1：10,000

東部大阪都市計画（東大阪市）都市計画施設図

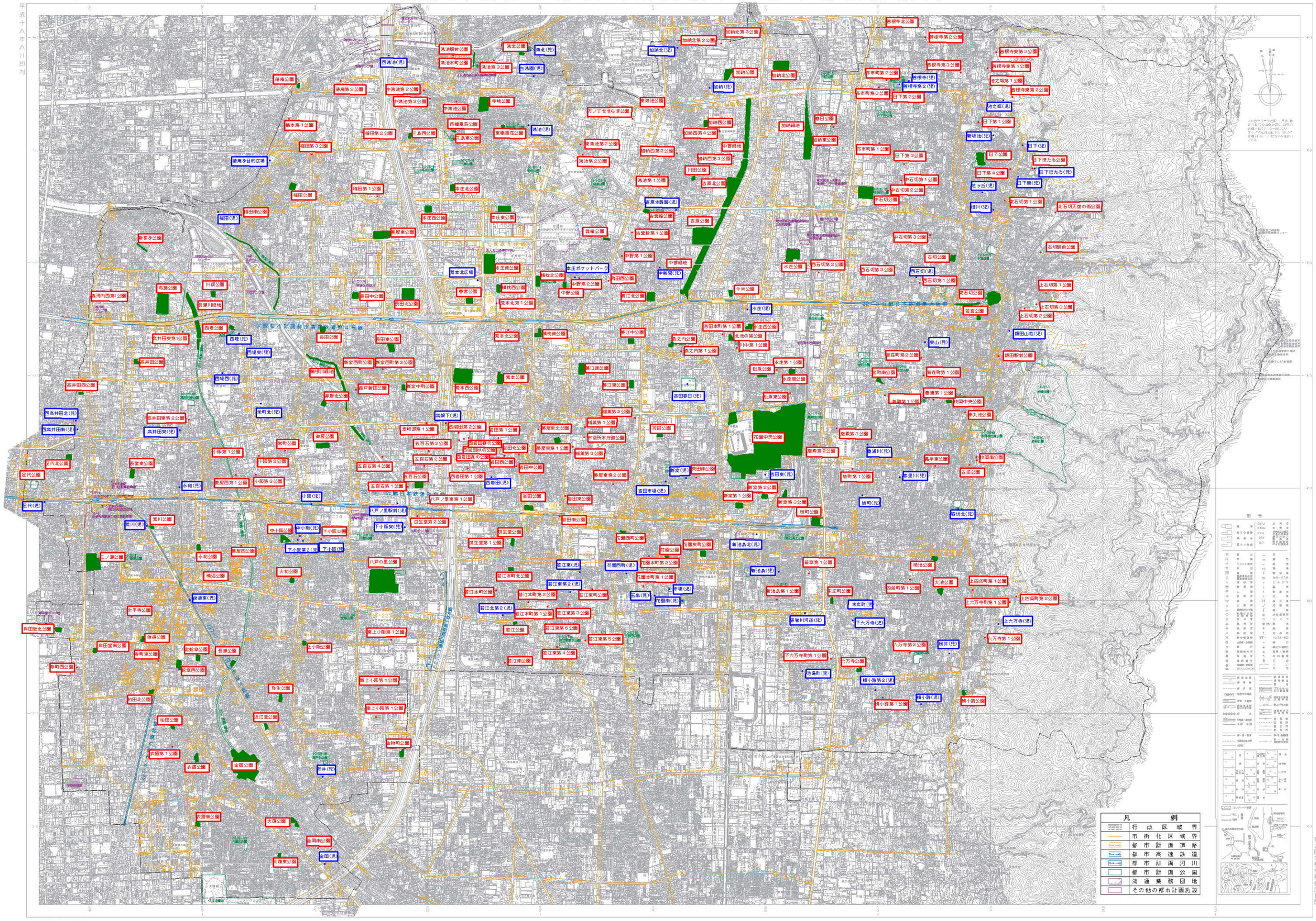

平成12年8月作成

この測量成果は、国土交通省国土地理院長の承認及び助言を得て、指定測量の測量機関及び測量成果を使用して得たものである。
（承認番号）平11年　近公第292号
（助言番号）平17年　近公第　52号

大阪市内の地形については平成12年11月作成のDMデータ（（承認番号）平11　近公第185号）を使用している。

1:10,000

座標系は平成14年国土交通省告示第9号の規定による第VI座標系
投影法はガウス・クリューゲル図法
図面に表示してある座標値は平面直角座標系X,Y座標値を平面直角座標系X,Y座標値に変換したものである。

方眼は1.0キロメートル間隔
高さの基準は東京湾の平均海面（T.P.）
等高線間隔は1.0メートル
座標値は世界測地系（測地成果2000）に対応

東大阪市
都市整備部
都市整備室