

01	建築概要	03	配置図	1/600	+5.1はTPからの高さを示す。()内は現況地盤レベルを示し、()のないものは計画レベルを示す。																																
<p>配車項目 所在地 厚和田市津路町11-3、2-1の一部 用途地域 準工業地域 地域指定 市街化区域、再開発地区、臨港地区(無分区) 敷地面積 14,939.20 m² 容積率 60.00 % 許容容積率 200.00 % 建物の位置の制限 大塚臨海線から1.0m 構造 鉄骨造一部鉄骨鉄筋コンクリート造 規模 地下1階、地上4階、塔屋1階 建築面積 8,843.40 m²(建ぺい率59.2%) 延床面積 27,030.83 m² 設備対象床面積 21,624.66 m²(容積率144.8%) 基準高さ SGL+TP+4.53 m 最高高さ SGL+30.97 m 軒高 SGL+30.17 m 1階床高さ SGL+0.87 m (TP+5.4m) 駐車台数 223台(普通車220台(内身障者用6台)、乗入車3台)(全て自走式とする) 駐輪台数 174台 (北側屋敷付駐輪場 116台 + カスケード側屋外駐輪場 58台) (m²)</p> <table border="1"> <tr> <th>各階床面積</th> <th>床面積(駐車場以外)</th> <th>駐車床面積</th> <th>合計</th> </tr> <tr> <td>P1階</td> <td>269.16</td> <td></td> <td>269.16</td> </tr> <tr> <td>4階</td> <td>3,407.44</td> <td></td> <td>3,407.44</td> </tr> <tr> <td>3階</td> <td>1,846.10</td> <td></td> <td>1,836.84</td> </tr> <tr> <td>2階</td> <td>4,132.41</td> <td></td> <td>4,132.41</td> </tr> <tr> <td>1階</td> <td>6,858.28</td> <td></td> <td>6,858.28</td> </tr> <tr> <td>B1階</td> <td>2,081.76</td> <td>8,435.68</td> <td>10,517.44</td> </tr> <tr> <td>計</td> <td>18,595.15</td> <td>8,435.68</td> <td>27,030.83</td> </tr> </table> <p>駐車場面積 8,435.68>27,030.83/5=5,406.17 であるので 容積対象床面積=18,595.15+(8,435.68-5,406.17)=21,624.66m²</p> <p>ホール席数 大ホール 1階席 831席 + 車椅子席 8 2階席 426席 3階席 287席 (別に立見席 58) 合計 1,544席 + 車椅子席 8 (別に立見席 58) 小ホール 286席 + 車椅子席 2</p>						各階床面積	床面積(駐車場以外)	駐車床面積	合計	P1階	269.16		269.16	4階	3,407.44		3,407.44	3階	1,846.10		1,836.84	2階	4,132.41		4,132.41	1階	6,858.28		6,858.28	B1階	2,081.76	8,435.68	10,517.44	計	18,595.15	8,435.68	27,030.83
各階床面積	床面積(駐車場以外)	駐車床面積	合計																																		
P1階	269.16		269.16																																		
4階	3,407.44		3,407.44																																		
3階	1,846.10		1,836.84																																		
2階	4,132.41		4,132.41																																		
1階	6,858.28		6,858.28																																		
B1階	2,081.76	8,435.68	10,517.44																																		
計	18,595.15	8,435.68	27,030.83																																		

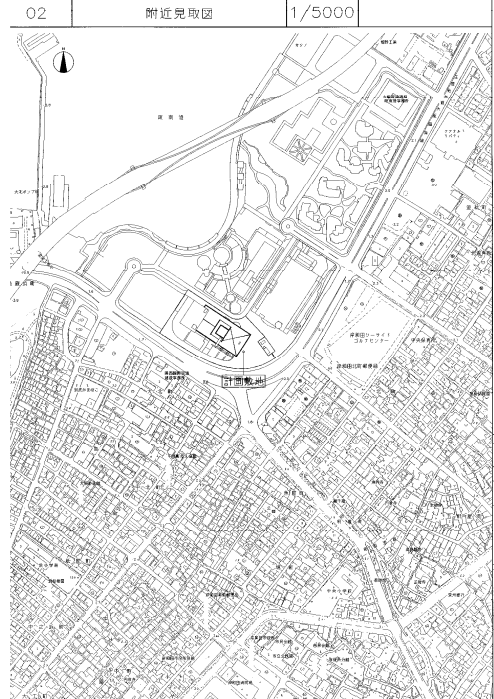

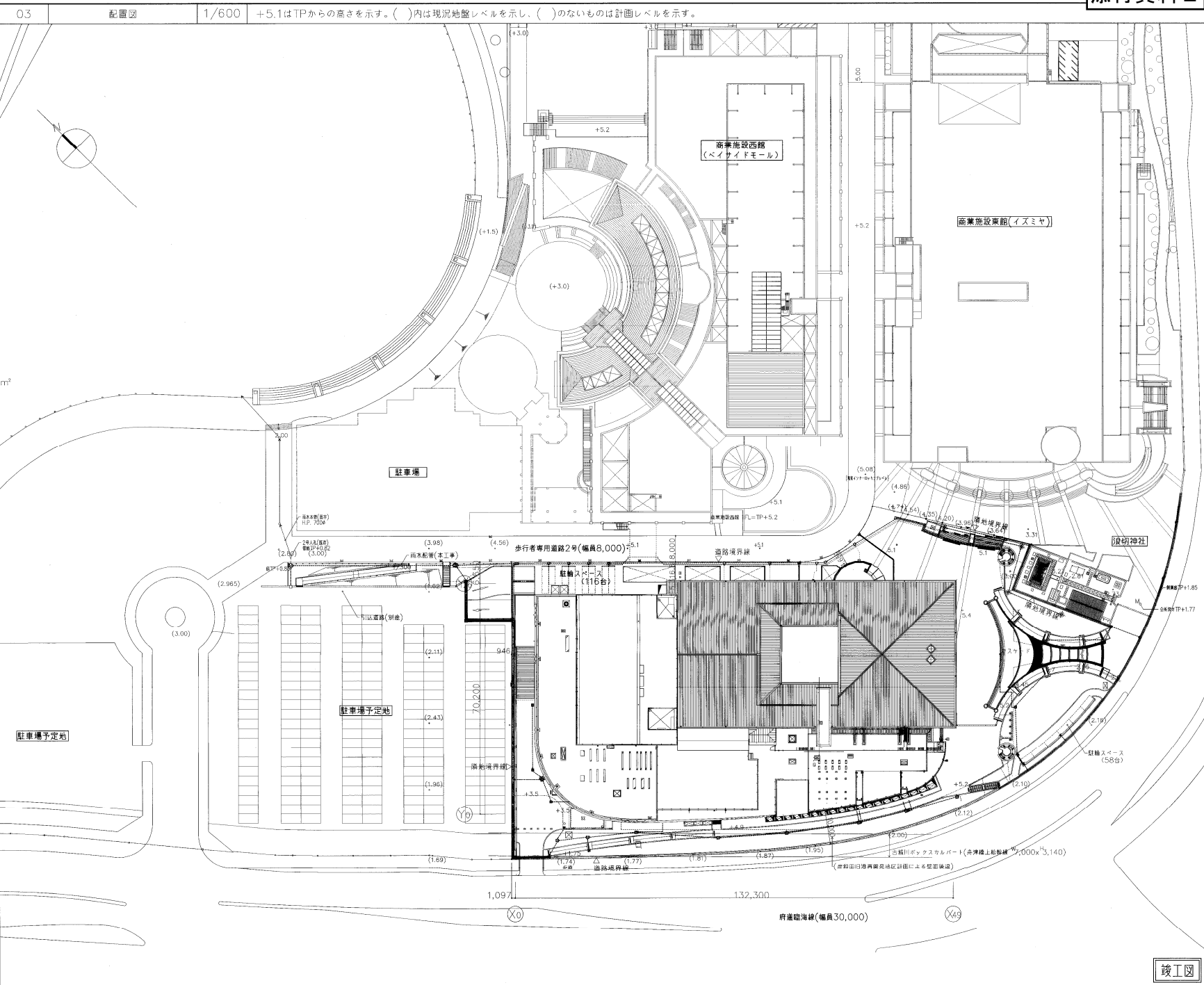
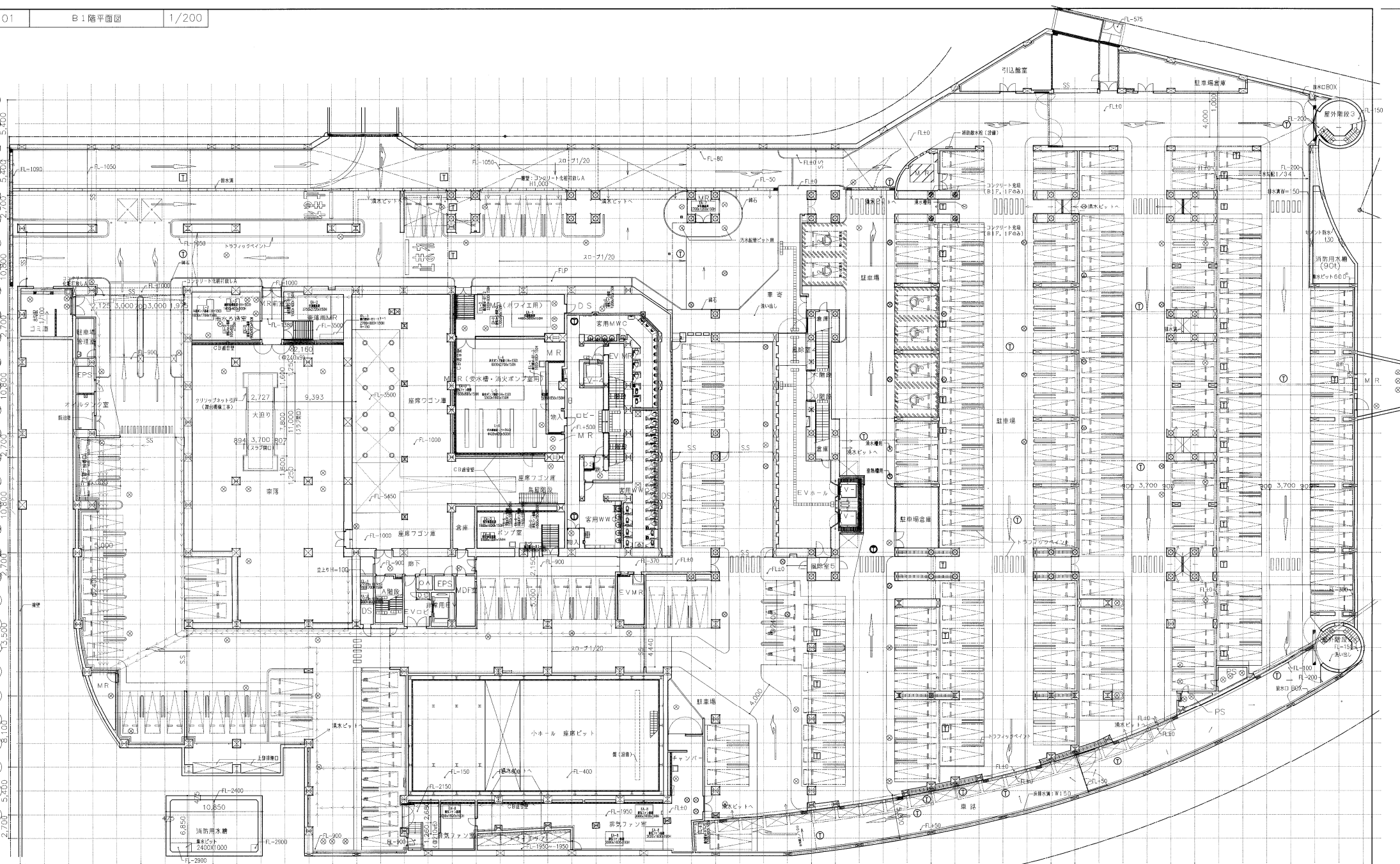

<ul style="list-style-type: none"> ① TPからのレベル ② 各階Fからのレベル ③ コーナーガード(特記なき限り) ④ 補助放水栓(設置) 	<ul style="list-style-type: none"> ⑤ RC造壁 ⑥ LGS造仕切壁 ⑦ C造仕切壁(共通詳細図-2(S2)-06参照) ⑧ 押出成形セメント板仕切壁(ECP) 詳細は50号図-1 ⑨ 石膏ボード仕切壁(設置) 	<ul style="list-style-type: none"> ⑩ SS ⑪ シャッター ⑫ 押えコンクリートの伸縮目地 ⑬ RD/RD ⑭ SP ⑮ 雨水会所(区画内用金網ネット時のタイプ) 	<ul style="list-style-type: none"> ⑯ 排水溝(曲給メッキ MS38-15 T-14) ⑰ 排水溝(曲給メッキ MS38-25 T-14) ⑱ 排水溝(曲給メッキ MS38-25 T-6) ⑲ 排水溝(曲給メッキ MC24-25 T-14) ⑳ 排水溝(曲給メッキ DGSP-30 歩行者用) ㉑ 排水溝(曲給メッキ AJG(R)-60 歩行者用) 	<ul style="list-style-type: none"> ㉒ 空層型珪藻土パネル(※新熱コントロール)(T-6) ㉓ 下部タフアップ付(共通詳細図-5(SS)-10) ㉔ 視界確保者誘導用ブロック ㉕ 吹き抜け(下部タフアップ)(共通詳細図-4(S4)-03-5(SS)-10) 	<ul style="list-style-type: none"> ㉖ 水抜きパイプ VP100A
---	---	---	---	---	---

(仮称) 国際・文化施設建設工事(建築)

日建設計

NO. 0-970377-B

施工者名

大林組・南海辰村建設・才門建設特定建設工事共同企業体

図面番号

縮尺

B1階平面図(設計変更)

1:200

年月日

竣工図

意-13b

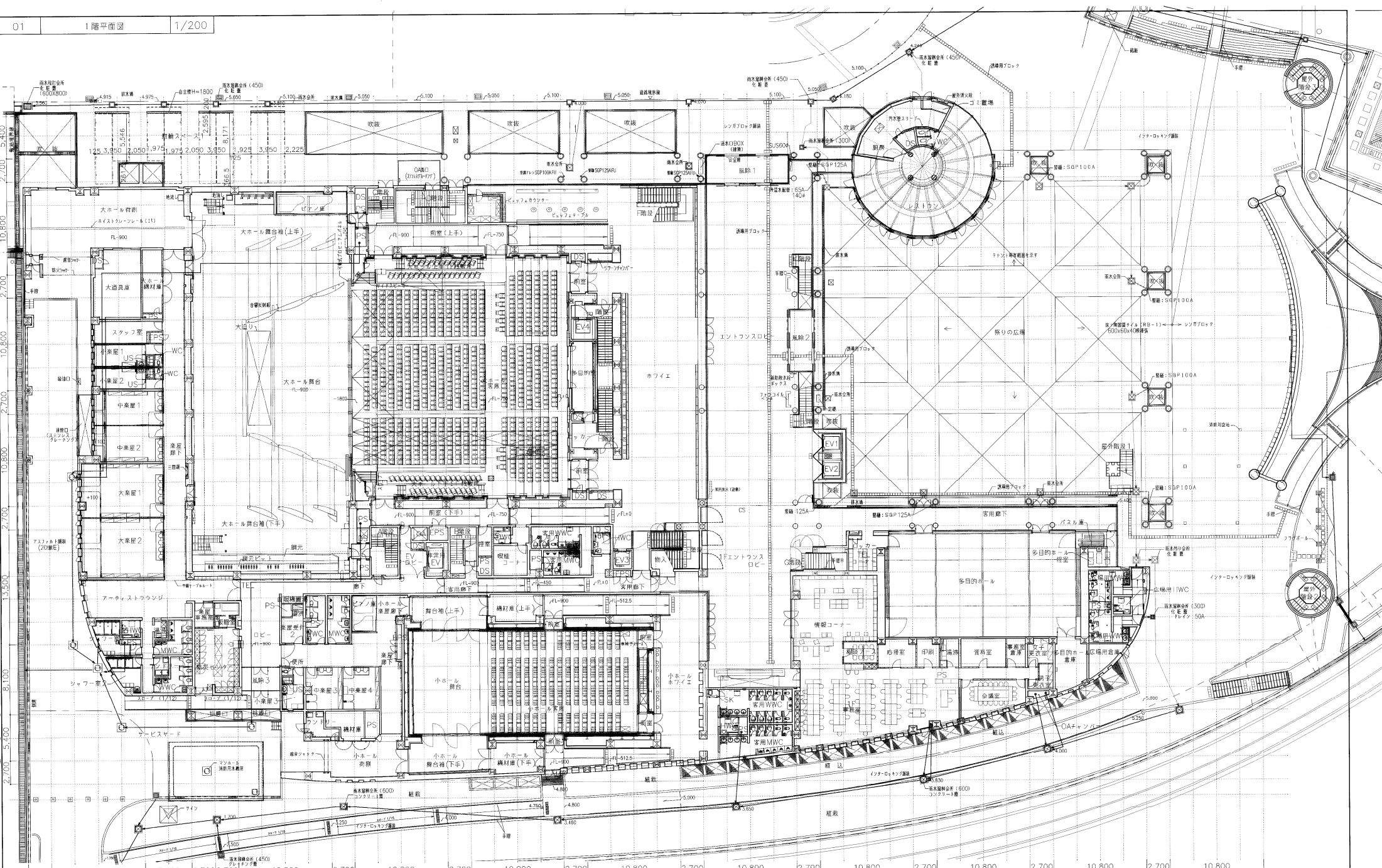

凡例	FL+m 各階Fからのレベル FL+3m 内は現況レベルを示す コーナーガード(特記なき限り)	RC塗壁 LCS断仕切壁 CB断仕切壁(共通詳細図-2(S2)-06号図) 押出成形セメント板断仕切壁(ECP) 詳細は50号図-1 ジャッカー	クラップ 押えコンクリートの伸縮目地 ● RD+R1 縦型・横引型ルーフレシ(特記なき限り100A) ● SP 断縁(特記なき限りSGP100A(外断縁付)) 断水機(注) (注内はSGP150A)(断縁付) 断水機(注) (注内はSGP150A) 断水機(注) (注内はSGP150A)	壊滅壁(記号は共通詳細図-1(S1)による) 排水溝(特記なき限りステンレスグレーティングW300 幅目(T-T-B)) 器具障害者誘導用プロック オーブンアヒラ 回 床点検口(下部クランプ)(共通詳細図-4(S4)-03-5(S5)-10)
----	---	--	---	--

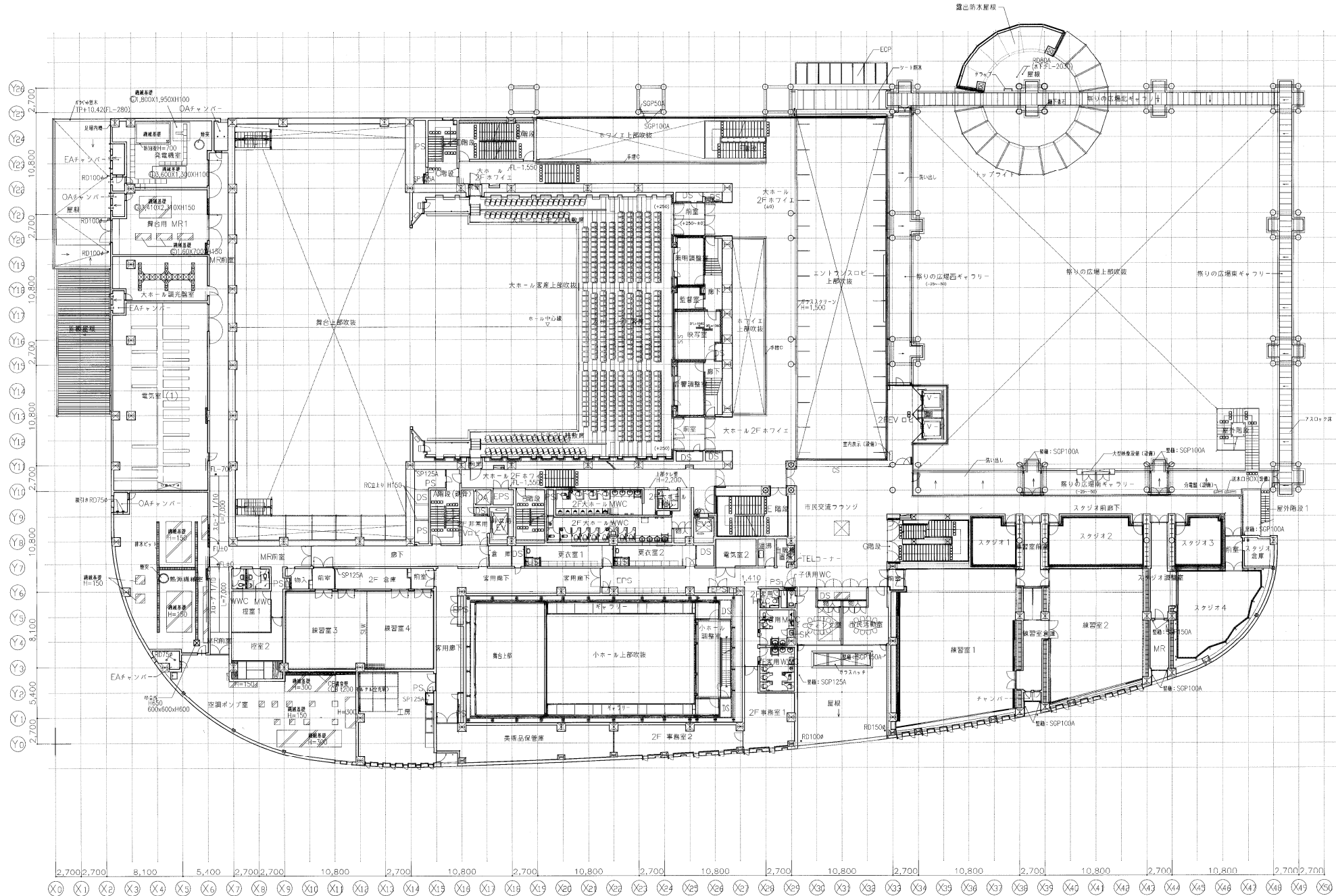

凡	FL+m TPからのレベル	RC造	T クラップ	縦線基礎(記号は共通詳細図-1(S1)による)
	FL±0 各階しからのレベル	LG5層仕切壁	押エコンクリートの伸縮目地	排水溝(特記なき限りステンレスメッシュW300 組目[T-6])
	● コーナガード(特記なき限り)	C/B層仕切壁 共通詳細図-2(CS2)-06号等	● RD/DR 壁型・縁型・縁型ルーフフレック(特記なき限り100A)	劣質換気器誘導用フロック
	≡ 補助配水栓(設備)	押出成形セメント板層仕切壁(LCP) 詳細は50号図-1	● SP 壁型・特記なき限りSGP100A	足場丸堀
		ジャック	● 雨水排水(壁内はSGP150A) < 破線は天井内を示す >	● ガラスフロア層(特記なき限りSGP壁)
			● 雨水排水(壁内はSGP150A) < 破線は天井内を示す >	● 床下(下層フロア) < 丸線洋組図-4(S4)-03、-5(S5)-10 >

竣工図	図面番号	2階平面図(設計変更)	
	縮尺	1:200	年月日

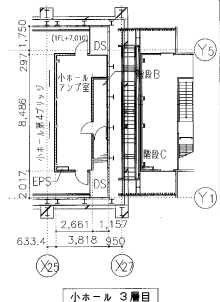
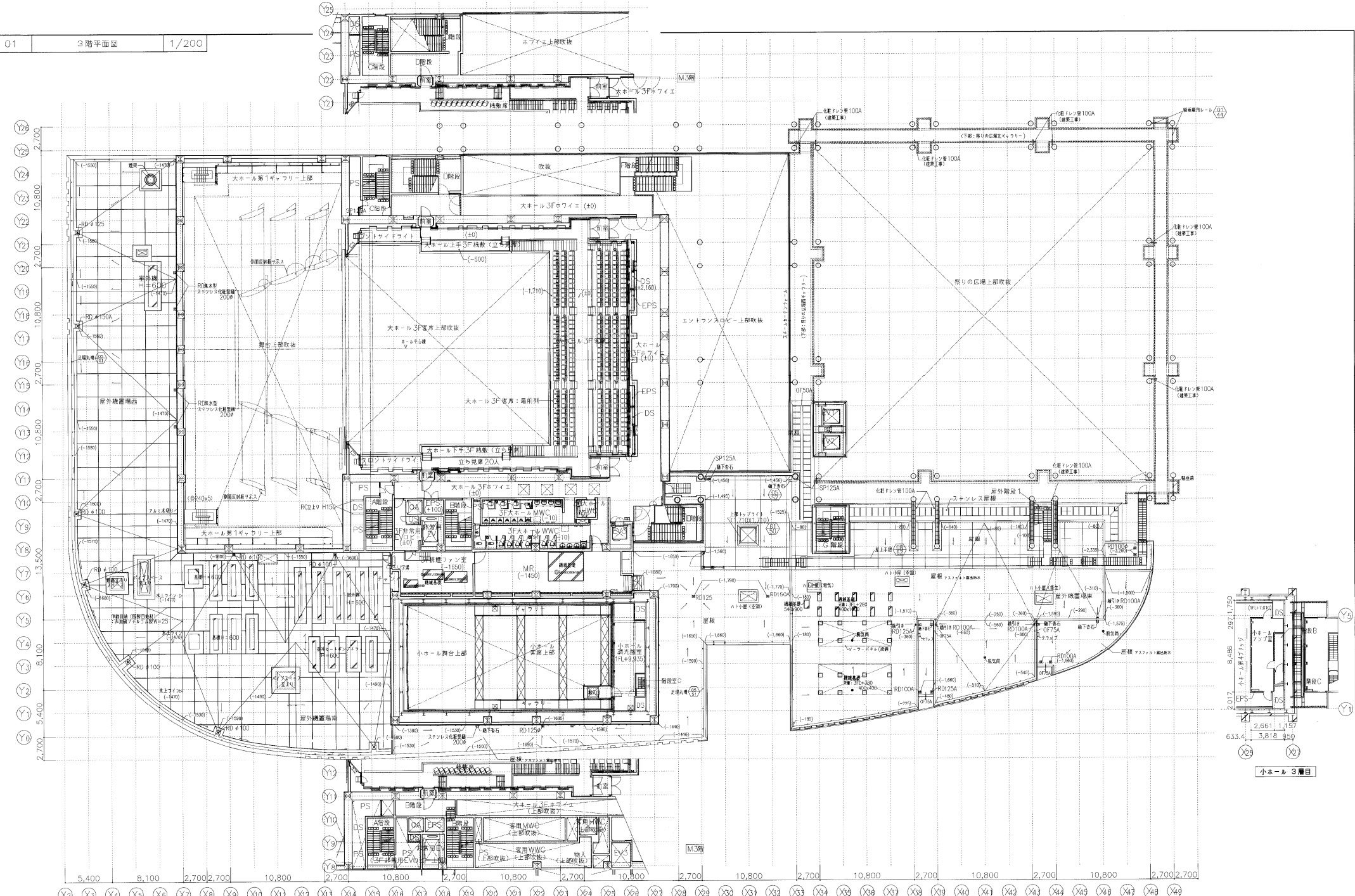

凡例	FL+m TPからのレベル FL±m 各階FLからのレベル コアカラー (特記なき限り赤)	RC造壁 L/C造仕切壁 C造仕切壁(共通詳細-2(S2)-05参照) 押出成形メント断壁仕切壁(FCP) 詳細は50号図-1 SS シッター	T クラップ 得寸コンクリートの伸縮目地 ● RD口RD 壁脚(特記なき限り100A) ● SP 壁脚(特記なき限りSGP100A) 雨水種引管(管内はSGP150A)(破線は天井内を示す) 雨水金所(室内用金所は所注の緑のタイプ)	機械基礎(記号は共通詳細-1(S1)に定める) 床基礎(特記なき限りステンレスプレート厚3.00mm T-6) 高層階床基礎コンクリート 反張丸環 オーバードロー管(特記なき限りSGP管) 床下排水口(下層クランプ)(共通詳細-4(S4)-03-5(SS)-10)
----	---	---	--	---

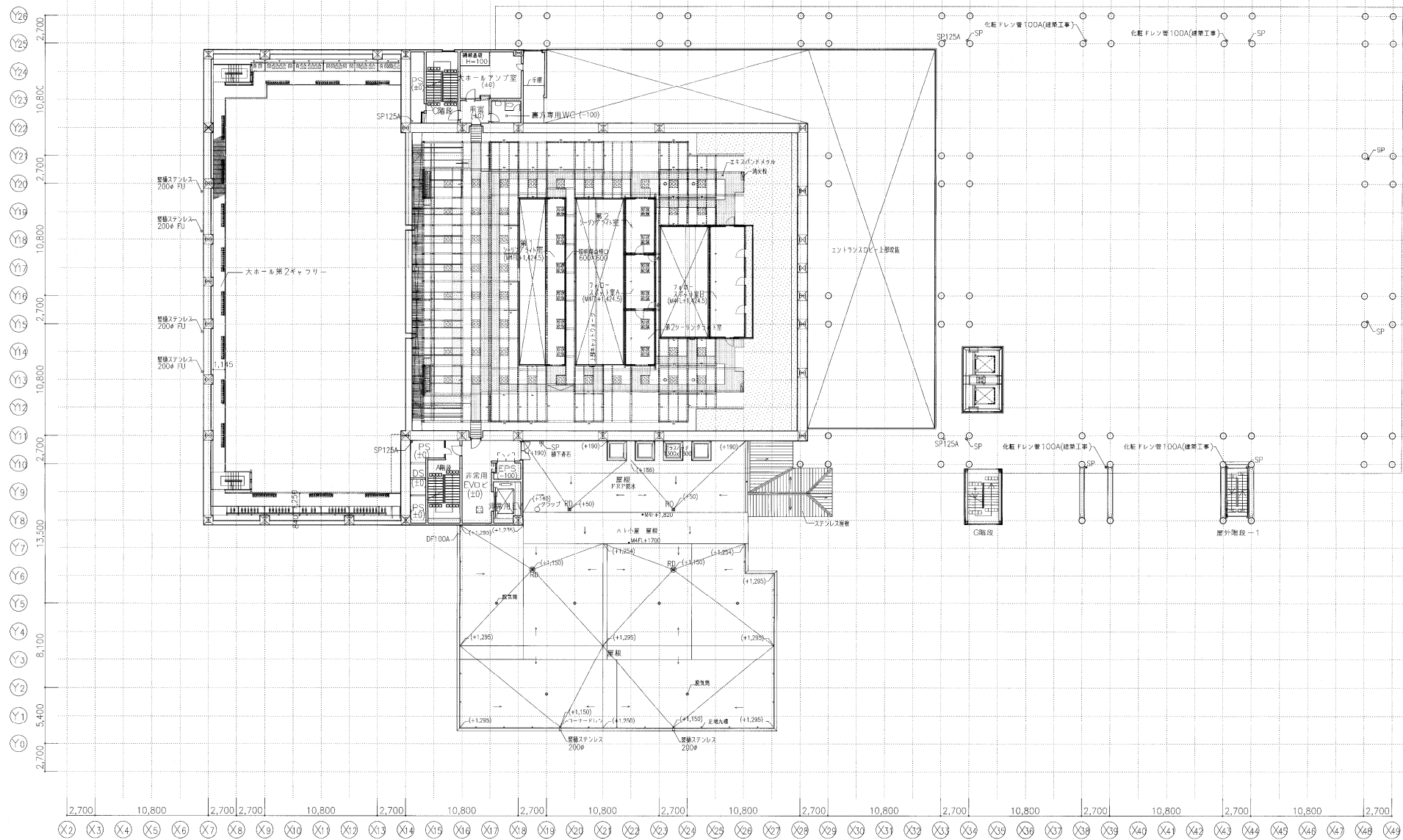

凡例	FL+m TPからのレベル	RC造壁	T クラップ	構造基礎(記号は共通詳細図-1(S1)による)
	各階FLからのレベル	LC5壁仕切壁	押入コンクリートの埋留地	排水溝(特記なき限りステンレスグレーチングW300 網目(T-6
	● コーナーガード(特記なき限り)	CE仕切壁	● RD=RD 設置・横引型カーブフレン(特記なき限り100A)	覆層押着巻留用フック
	○ 補助取付座(改修)	書出成形セメント板養生切壁(EGP) 詳細は30号図→1	● SP 設置(特記なき限りSCP100A)	足場支柱
		SS ジャッカー	→ 雨水吸引管(屋内はSCP150A)(総建は天井内を示す)	オーバーフロー管(特記なき限りSGP管)
			雨水金庫(屋内用金庫所ボルト締めタイプ)	

日曜設計
No. 0-970377-B

施工者名
大林組・南海辰村建設・才門建設特定建設工事共同企業体

図面番号
M4階平面図(設計変更)

縮尺
1:200

竣工図

意-17b

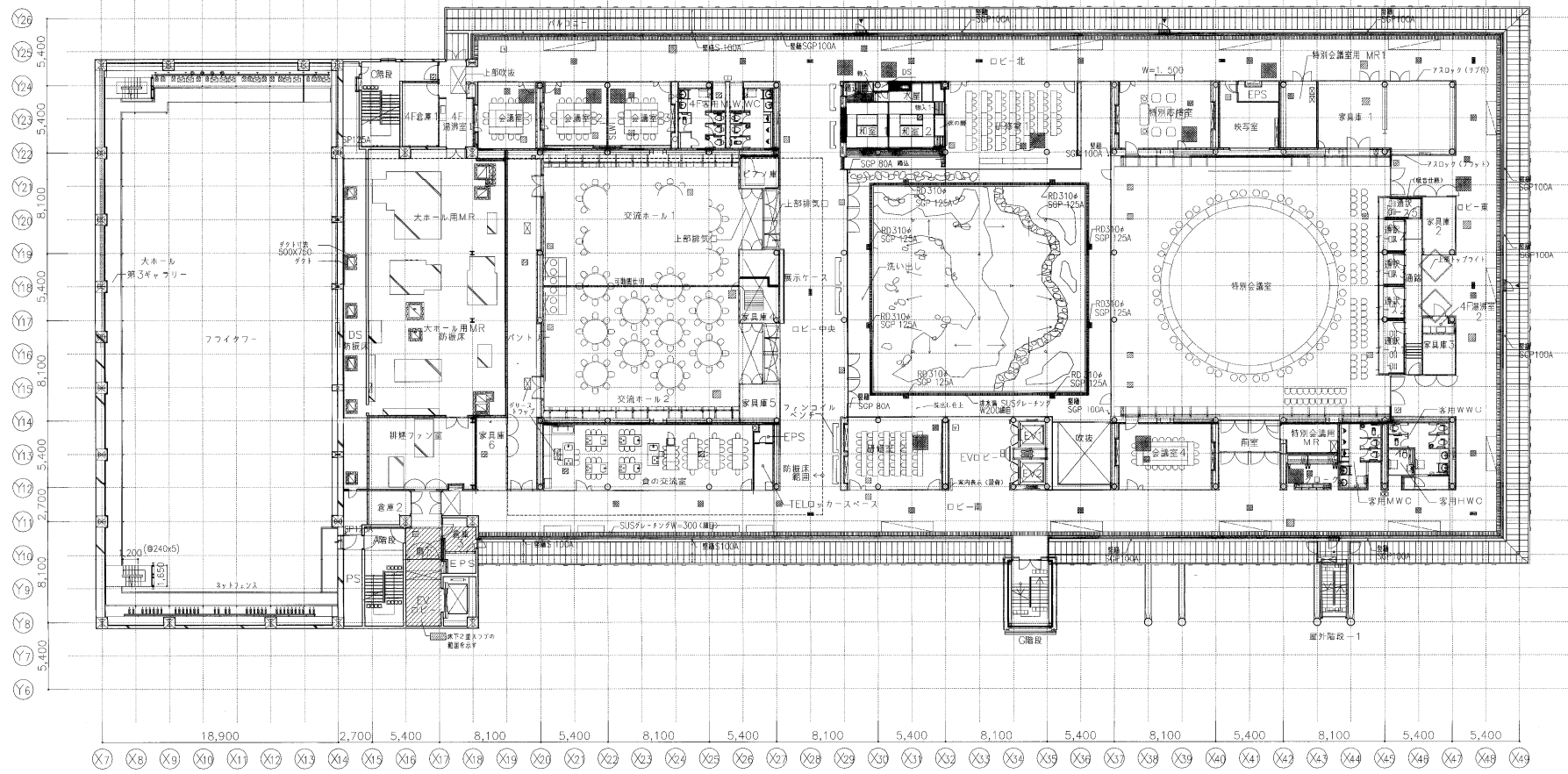

凡例	+m 各階FLからのレベル	RC造壁	クワップ	構造基礎 (台号は共通詳細図-1(S1)による)	床品被口 (ALC) 600x600
	● コーナーガード (特記なき限り)	LG5断仕切壁	押スコンクリートの伸縮目地	差壁隔音遮断用ブロック	床品被口 (アスロック)
	○ 補助搬送経 (設備)	CB断仕切壁	● RD/ROD 壁型・機引型ルーフレッド (特記なき限り100A)	オーバーフロー管 (特記なき限りSGP管)	
		押出成形セメント板断仕切壁 (ECP) 詳細は50号図-1	● SP 壁補 (特記なき限りSGP100A)	床品被口 (密閉型) (共通詳細図-4(S4)-03参照)	
		シャッター	雨水懸引管 (室内は天井内を走る)	下階クランプ付 (共通詳細図-5(S5)-10参照)	
			雨水金網 (室内用市金所ボルト締めタイプ)	床TCの場合にはTC下に設置	

(仮称) 国際・文化施設建設工事 (建築)

日産設計

NO. 0-970377-B

施工者名

大林組・南海辰村建設・才門建設特定建設工事共同企業体

図面番号

4階平面図 (設計変更)

縮尺

1:200

年月日

竣工図

意-18b

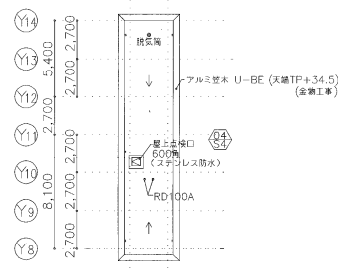
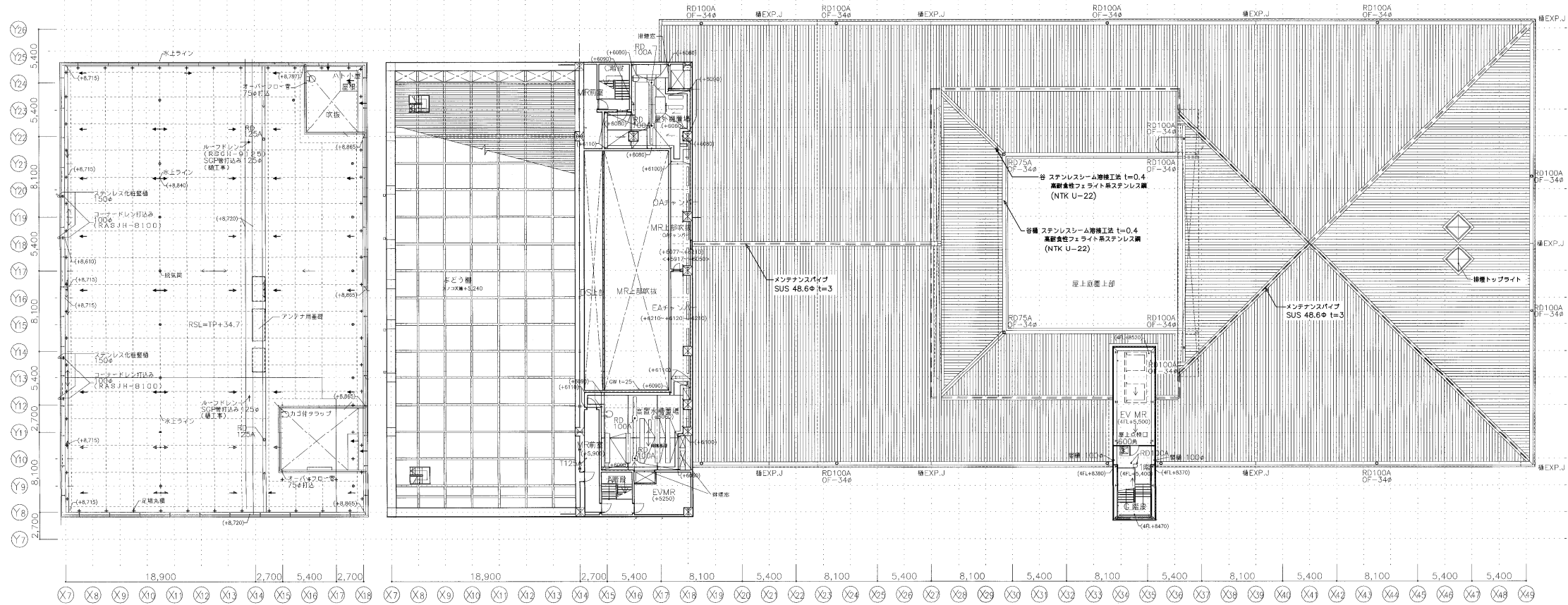

凡例	FL+m TPからのレベル	RC造壁	T タラップ	機械基礎 (記号は共通詳細図-1(S1)による)
	名階FLからのレベル	LGS断仕切壁 LGS断仕切壁の伸縮目地	足場丸頭
	● コーナガード (特記なき限り)	○B断仕切壁 共通詳細図-2(S2)-06号	● RD○RD 壁型・構造型ルーフドレン (特記なき限り 100A)	○オーバーフロー管 (特記なき限り SGP管)
	□ 補助排水 (設備)	■ 引出成形セメント板屋根仕切壁 (ECP) 球種は50号用-1	● SP 壁型 (特記なき限り SGP100A)	
		SS シャッター	→ 雨水排水管 (室内はSGP150A) (線は天井内を示す)	
			☒ 雨水会所 (☒室内用吊合所ボルト締めタイプ)	

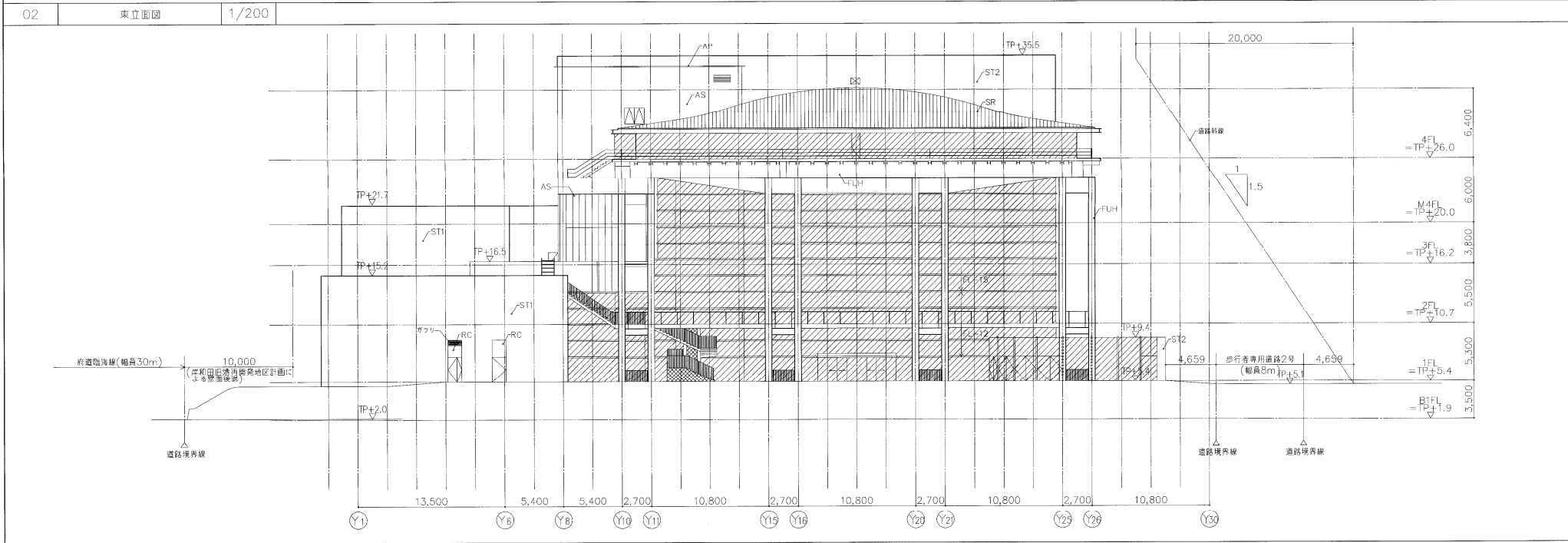
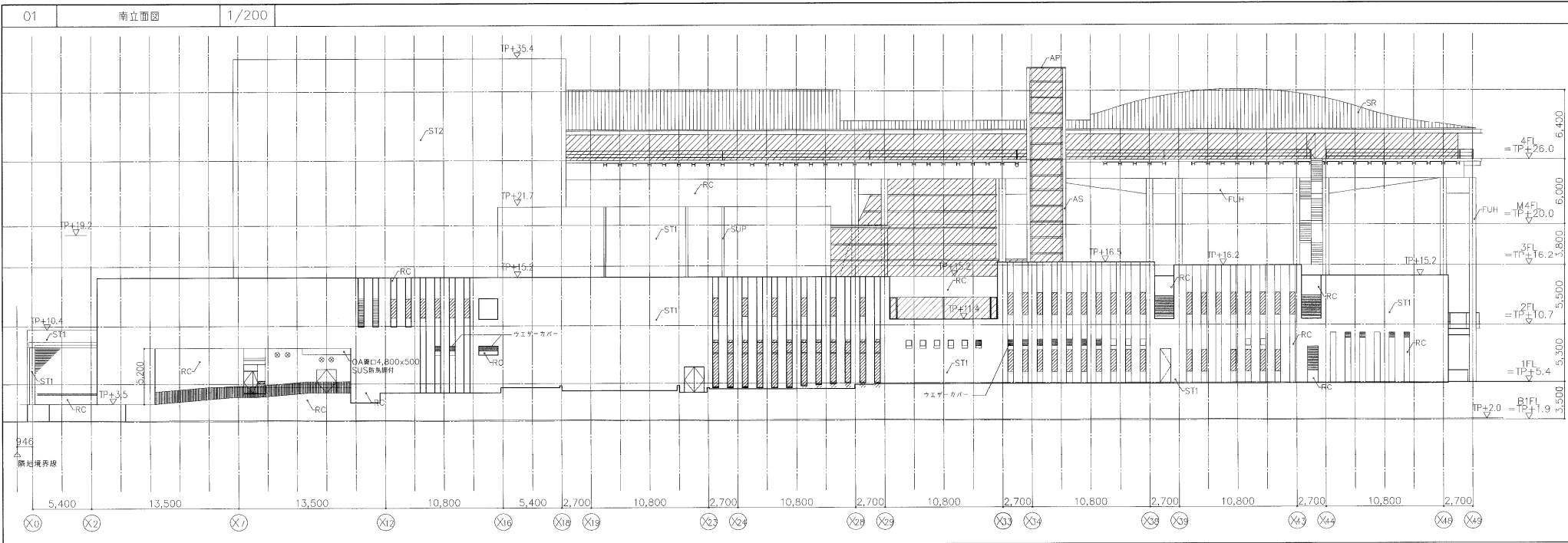

SR	ステンレス防水屋根 NAR-FC4 10.4	ST1	磁器質タイル	SGP	製糖SGP100A FU
AP	アルミバネル窓木 アルミ2.0 U-BE	ST2	磁器質タイル	SUP	製糖ステンレス U-BE 20B
FUH	スチールの上フック業ワレタン樹脂塗膜(常温型)(重防蝕)	RC	コンクリート化粧打抜き FUC		預製目地(外壁の通り芯部@2,700毎に設ける)
		AS	押出成形セメント板 ECP(大リア付)FU		打隠目地(外壁のFLライン部に設ける)
					◎

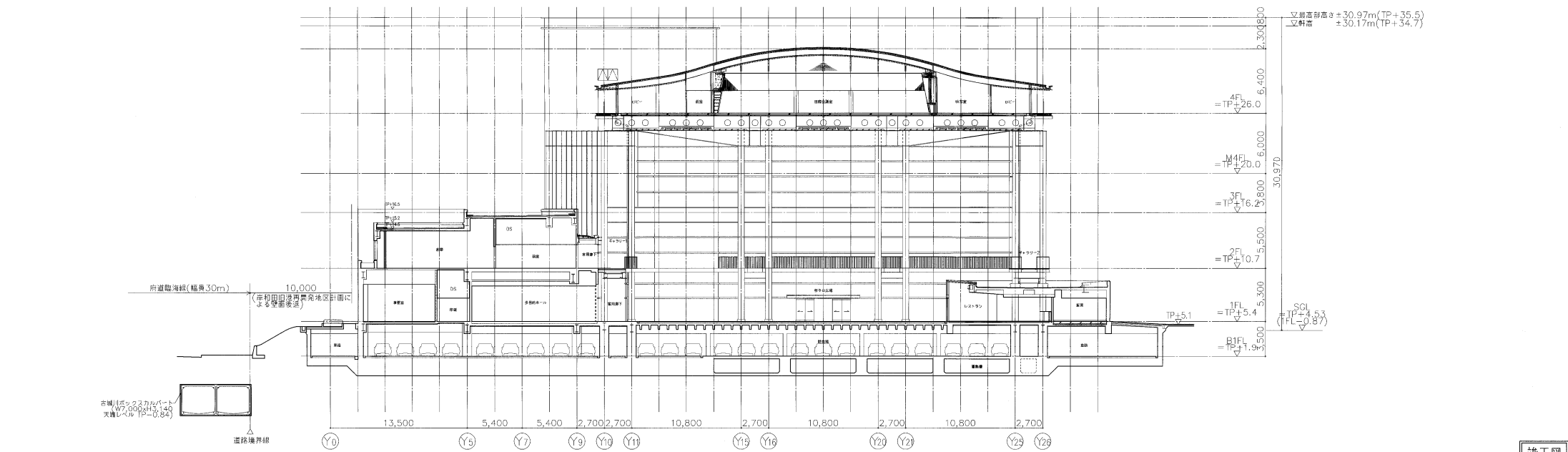
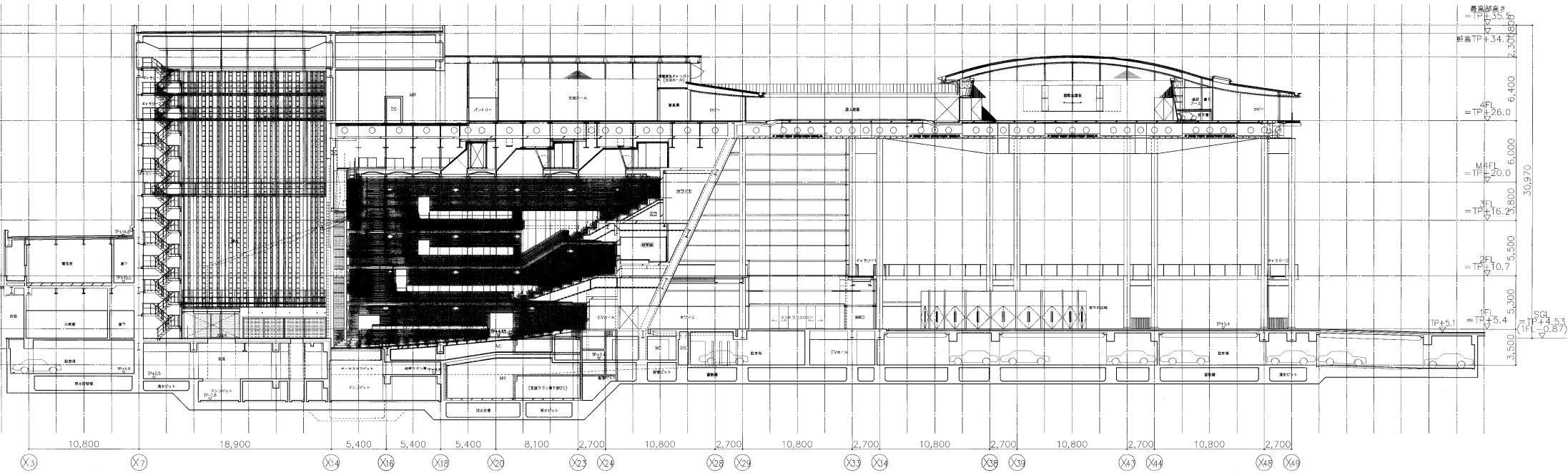

竣工図

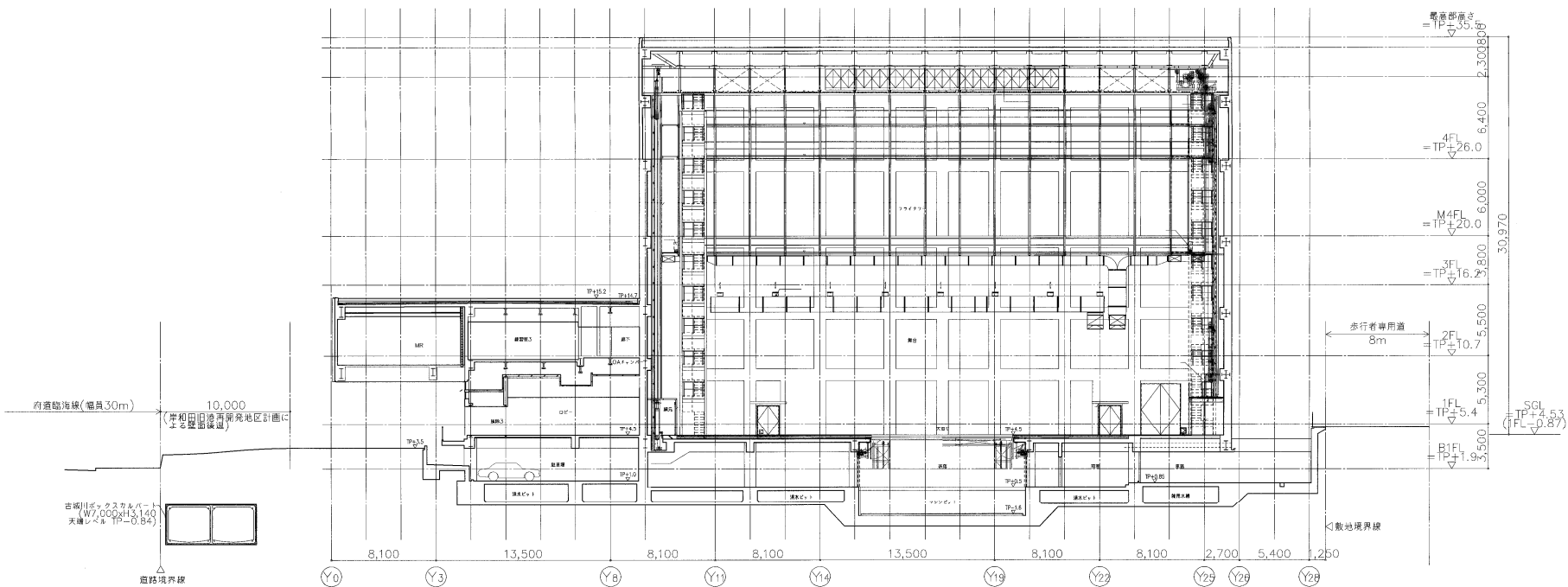
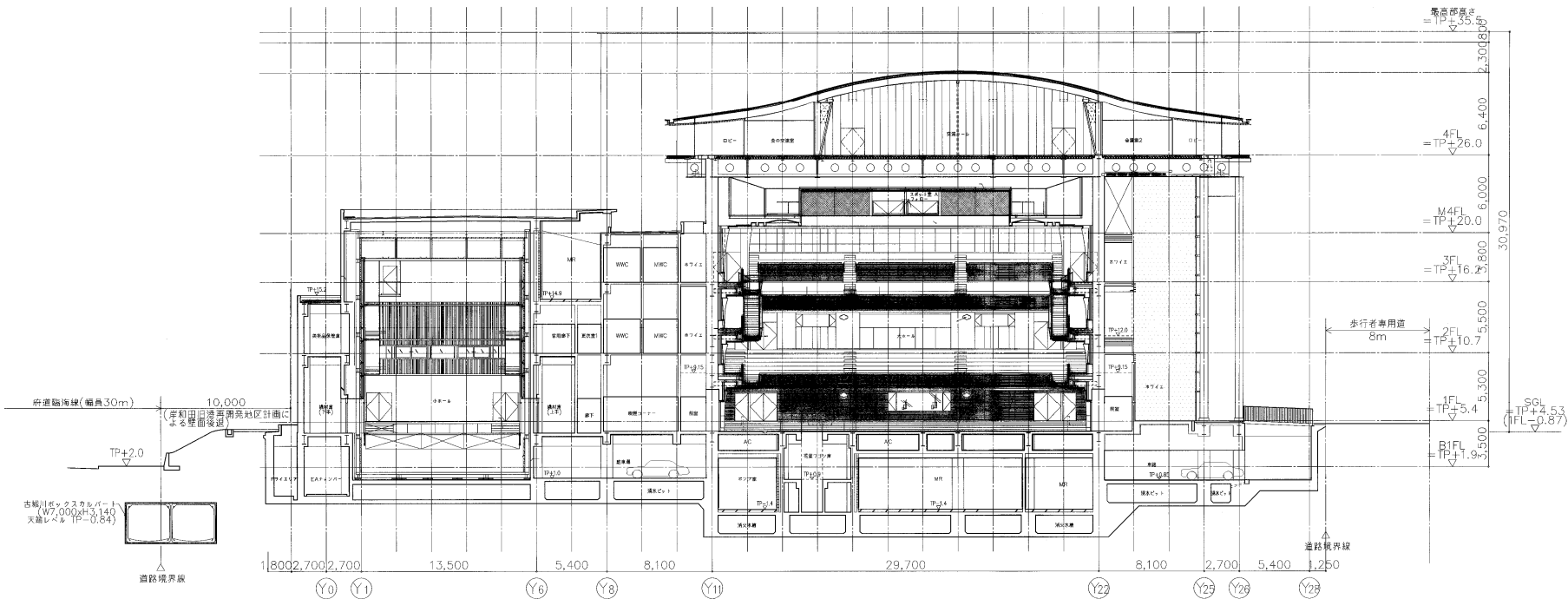

竣工図

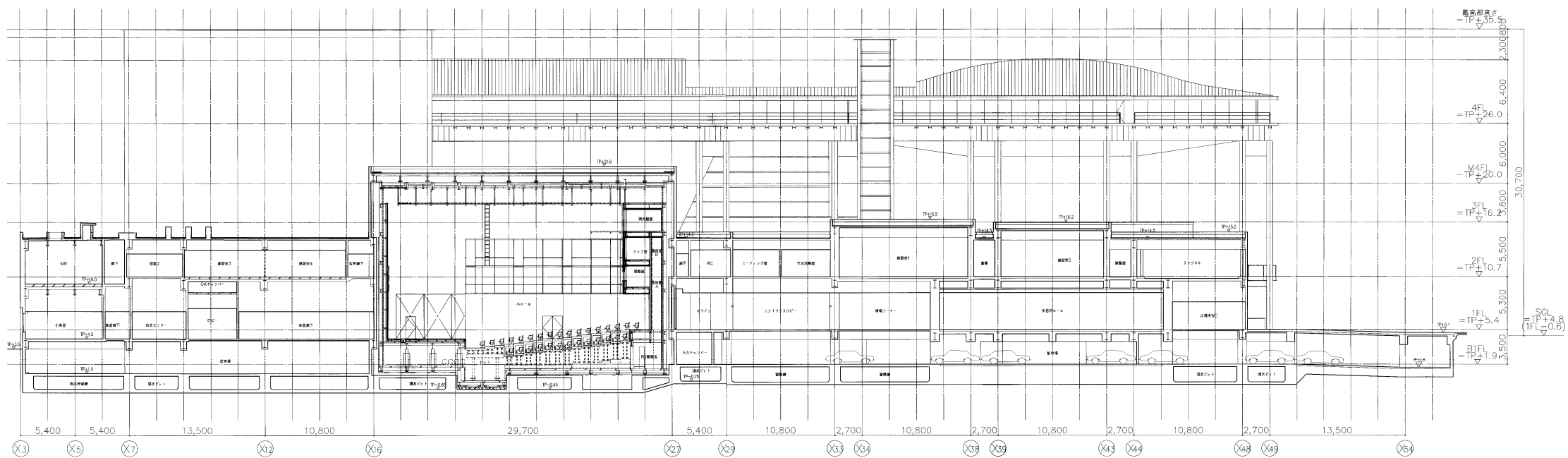

●1階

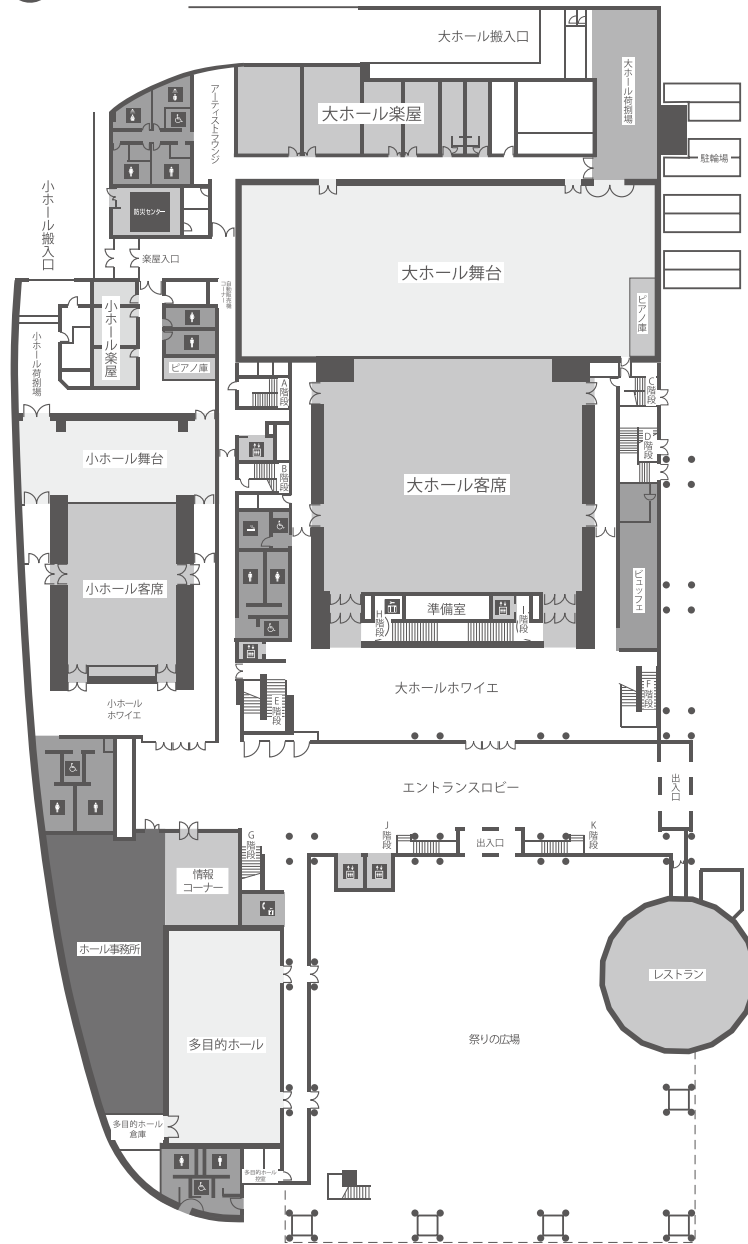

●2階

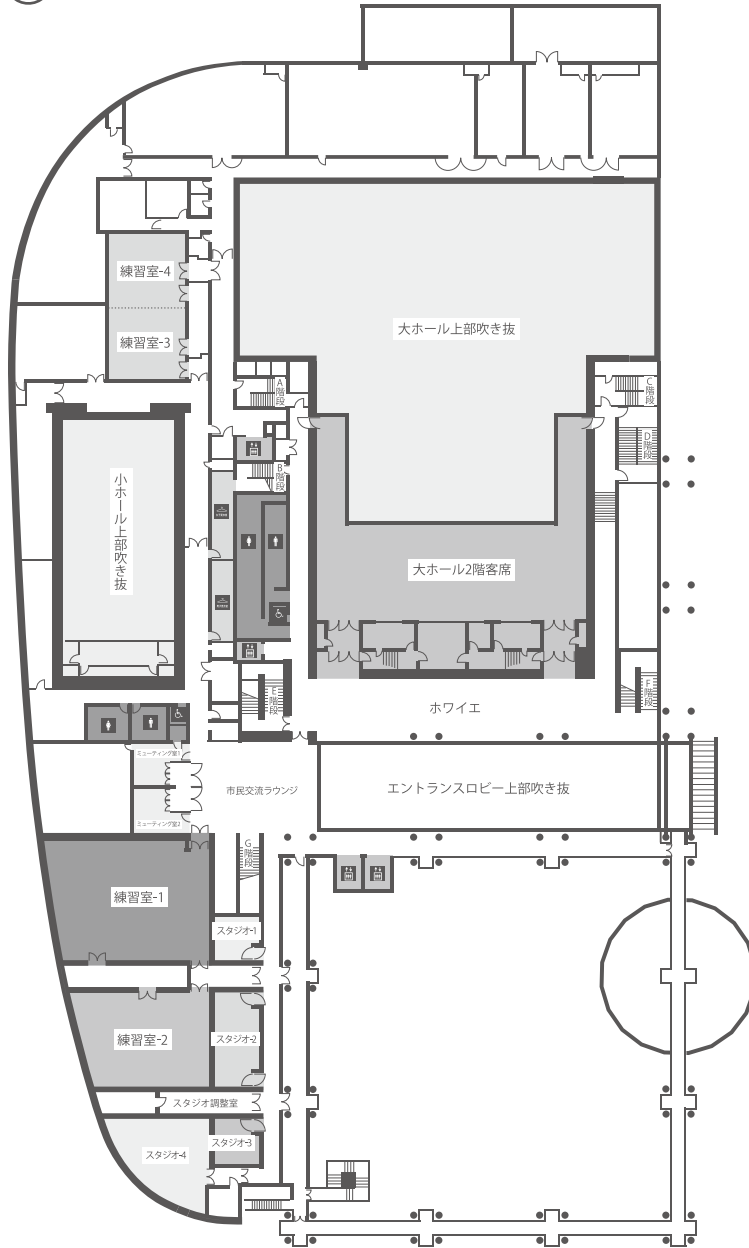

●4階

