

令和2年度（2020年度）

建設投資見通し

令和2年10月

国土交通省総合政策局

建設経済統計調査室

はじめに

我が国の建設投資は、社会経済活動・市場動向等に与える影響が極めて大きい。

このため、国土交通省では、国内建設市場の規模とその構造を明らかにすることを目的とし、1960年度から毎年度、建設投資推計及び建設投資見通しを作成し、「建設投資見通し」として公表している。

■作成の方法と留意点

- 「建設投資推計」とは、我が国の全建設活動の実績を出来高ベースで把握したものであり、建築着工統計、建設工事施工統計、建設総合統計や建設事業費の実績値等を基に作成している。今回は、2017年度分までを確定値とし、2018年度及び2019年度分については見込み額として公表している。
- 「建設投資見通し」とは、我が国の全建設活動について出来高ベースの投資額を推計したものである。政府投資及び民間住宅投資については、政府経済見通し、内閣府年央試算により推計している。それ以外の投資については、建築着工統計、建設総合統計等により推計している。
- 建築補修（改装・改修）は、2019年度から平成27年（2015年）産業連関表に準じ、2015年度以降を建設投資額として新たに計上している。

■公共事業関係費予算、政府建設投資及び公的固定資本形成の関係

| | | | | | |
|------------------------|-----------------------|----------------------------------|--------------|-----------|------|
| 公共事業関係費予算 (地方単独を含む) | 用地費・補償費 調査費 | 国の事業 (直轄・補助・独立行政法人・ 特殊法人等) | 地方単独 | | 機械費等 |
| | | | | | |
| 建設投資(政府) [※] | 公共事業関係建設投資 (土木・住宅) | | 公共事業 以外土木 | 政府 非住宅 | |
| | | | | | |
| 国民経済計算の 公的固定資本形成 | 公共事業関係建設投資 (土木・住宅) | | 公共事業 以外土木 | 政府 非住宅 | 機械費等 |
| | | | | | |

※ 建設投資（政府）には、公共事業関係費予算のうち用地費・補償費、調査費、機械費等は含まない。

■建設投資の区分

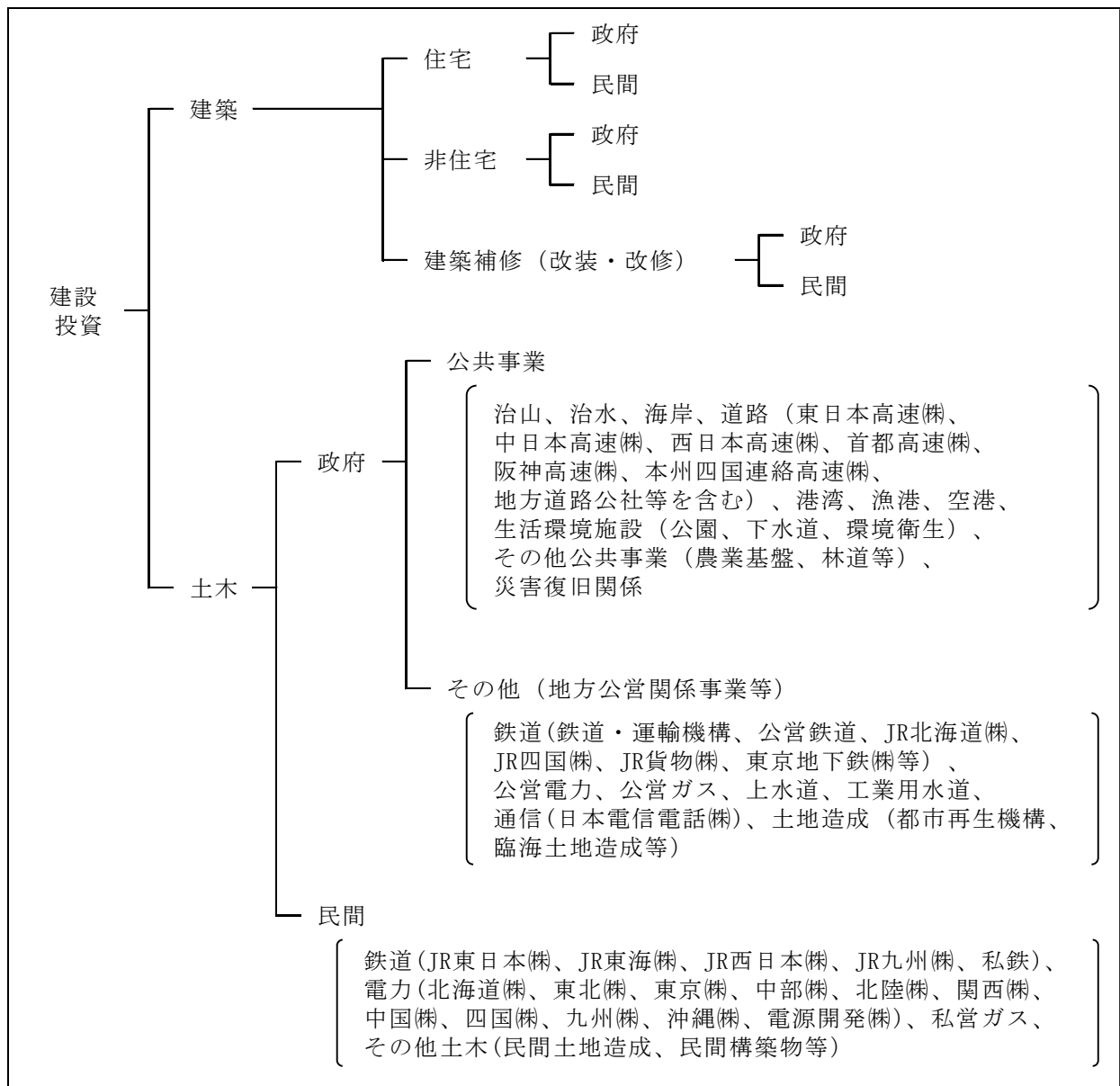

（区分変更の経緯）

- ・ 2001 年度の建設投資から電源開発(株)を政府その他から民間に変更している。
- ・ 2005 年 10 月より道路関係公団は民営化されて高速道路会社（東日本高速(株)、中日本高速(株)、西日本高速(株)、首都高速(株)、阪神高速(株)、本州四国連絡高速(株)）になったが、政府公共事業として計上している。
- ・ 2010 年度の建設投資から JR 各社のうち JR 北海道(株)、JR 四国(株)、JR 九州(株)、JR 貨物(株)を民間から政府その他に変更している。
- ・ 2010 年度の建設投資から東京地下鉄(株)を民間から政府その他に変更している。
- ・ 2010 年度の建設投資から日本電信電話(株)を民間から政府その他に変更している。
- ・ 2016 年度の建設投資から JR 九州(株)を政府その他から民間に変更している。
- ・ 2019 年度の建設投資から 2015 年度以降の建築補修（改装・改修）投資額を新たに計上している（2020 年度より建築物リフォーム・リニューアルから名称を改める）。

(対象範囲)

- 1 建築－住宅
居住用建築物及び居住産業併用建築物（うち居住の用に供せられる部分）の新築・増築・改築工事を範囲としている。
- 2 建築－非住宅
「建築住宅投資」以外の新築・増築・改築工事を範囲としている。
- 3 土木－公共事業（政府）
国、地方公共団体、独立行政法人、政府企業等が行う公共工事を範囲とし、新設工事のほか維持・補修工事を含む。
- 4 土木－その他（政府）
独立行政法人、政府企業等が行う構造物の新設工事を範囲としている。
なお、鉄道軌道工事においては、線路、電力・信号設備等の取替補修工事、電力施設及び電気通信施設に関する工事においては取替補修工事を含めている。
- 5 土木－民間
上記3、4の行う公共事業以外の民間が行う構造物の新設工事を範囲としている。
- 6 建築補修（改装・改修）
建築補修工事のうち、改装・改修工事に該当するものを範囲としている。

本書についての問い合わせ先は下記のとおり

- 国土交通省 総合政策局 情報政策課 建設経済統計調査室
- 電話：代表 03(5253)8111 内線：28-602（企画専門官），28-611（課長補佐），
28-612（統計解析係長），28-631（調査係長）
- 住所：〒100-8918 東京都千代田区霞が関2丁目1番2号 中央合同庁舎2号館14階

目 次

| | |
|----------------------------------|----|
| 1. 建設投資見通しの概要..... | 1 |
| 2. 国内総生産と建設投資の関係..... | 5 |
| 3. 建設投資の構成と推移..... | 8 |
| (1) 建設投資の構成と推移..... | 8 |
| (2) 建築・土木別構成比の推移..... | 9 |
| (3) 政府建設投資の動向..... | 10 |
| (4) 住宅投資の動向..... | 10 |
| (5) 建築補修（改装・改修）投資の動向..... | 11 |
| (6) 民間非住宅建設（非住宅建築及び土木）投資の動向..... | 12 |
| 参 考 資 料 | 13 |

1. 建設投資見通しの概要

2020年度の建設投資は、前年度比3.4%減の63兆1,600億円となる見通しである。

2020年度の建設投資は、前年度比3.4%減の63兆1,600億円となる見通しである。このうち、政府投資が25兆6,200億円（前年度比3.1%増）、民間投資が37兆5,400億円（前年度比7.3%減）となる見通しである。これを建築・土木別に見ると、建築投資が38兆1,500億円（前年度比6.5%減）、土木投資が25兆100億円（前年度比1.7%増）となる見通しである。

2019年度の建設投資は、前年度比3.1%増の65兆3,700億円となる見込みである。このうち、政府投資が24兆8,600億円（前年度比7.8%増）、民間投資が40兆5,100億円（前年度比0.5%増）と見込まれる。これを建築・土木別に見ると、建築投資が40兆7,900億円（前年度比0.2%増）、土木投資が24兆5,800億円（前年度比8.3%増）となる見込みである。

建設投資は、1992年度の84兆円をピークに減少基調となり、2010年度には1992年度の半分程度にまで減少した。その後、東日本大震災からの復興等により回復傾向となっている。2020年度の建設投資については、2019年度の補正予算等に係る政府建設投資が見込まれること等から、総額として63兆1,600億円となる見通しである。

表-1 2020年度建設投資（名目値）

（単位：億円・％）

| 年度 項目 | 投資額 | | | | 対前年度伸び率 | | | |
|-------------------|----------------|-----------------|-----------------|-----------------|---------|--------|--------|----------|
| | 2017年度 （実績） | 2018年度 （見込み） | 2019年度 （見込み） | 2020年度 （見通し） | 2017年度 | 2018年度 | 2019年度 | 2020年度 |
| 総計 | 613,251 | 633,800 | 653,700 | 631,600 | 4.4 | 3.4 | 3.1 | ▲ 3.4 |
| 建築 | 408,592 | 406,900 | 407,900 | 381,500 | 6.7 | ▲ 0.4 | 0.2 | ▲ 6.5 |
| 住宅 | 175,629 | 173,600 | 169,900 | 156,900 | 2.0 | ▲ 1.2 | ▲ 2.1 | ▲ 7.7 |
| 政府 | 6,207 | 6,400 | 6,500 | 6,700 | ▲ 18.1 | 3.1 | 1.6 | 3.1 注2 |
| 民間 | 169,422 | 167,200 | 163,400 | 150,200 | 2.9 | ▲ 1.3 | ▲ 2.3 | ▲ 8.1 注2 |
| 非住宅 | 156,860 | 155,100 | 157,500 | 147,600 | 14.3 | ▲ 1.1 | 1.5 | ▲ 6.3 |
| 政府 | 42,333 | 38,800 | 40,600 | 41,800 | 21.7 | ▲ 8.3 | 4.6 | 3.0 注2 |
| 民間 | 114,527 | 116,300 | 116,900 | 105,800 | 11.8 | 1.5 | 0.5 | ▲ 9.5 |
| 建築補修 （改装・改修） | 76,103 | 78,200 | 80,500 | 77,000 | 3.4 | 2.8 | 2.9 | ▲ 4.3 |
| 政府 | 13,196 | 13,000 | 13,900 | 14,300 | ▲ 1.8 | ▲ 1.5 | 6.9 | 2.9 |
| 民間 | 62,907 | 65,200 | 66,600 | 62,700 | 4.5 | 3.6 | 2.1 | ▲ 5.9 |
| 土木 | 204,659 | 226,900 | 245,800 | 250,100 | 0.2 | 10.9 | 8.3 | 1.7 |
| 政府 | 156,064 | 172,400 | 187,600 | 193,400 | 1.3 | 10.5 | 8.8 | 3.1 |
| 公共事業 | 133,094 | 149,000 | 164,200 | 169,300 | 3.2 | 12.0 | 10.2 | 3.1 注2 |
| その他 | 22,970 | 23,400 | 23,400 | 24,100 | ▲ 8.4 | 1.9 | 0.0 | 3.0 注2 |
| 民間 | 48,595 | 54,500 | 58,200 | 56,700 | ▲ 3.4 | 12.2 | 6.8 | ▲ 2.6 |
| 再掲 | | | | | | | | |
| 政府 | 217,800 | 230,600 | 248,600 | 256,200 | 3.8 | 5.9 | 7.8 | 3.1 |
| 民間 | 395,451 | 403,200 | 405,100 | 375,400 | 4.7 | 2.0 | 0.5 | ▲ 7.3 |
| 注1 民間 非住宅建設 | 163,122 | 170,800 | 175,100 | 162,500 | 6.8 | 4.7 | 2.5 | ▲ 7.2 |

注1) 民間非住宅建設投資＝民間非住宅建築投資＋民間土木投資

注2) 2020年度の伸び率は、「令和2年度の経済見通しと経済財政運営の基本的態度」（令和2年1月20日閣議決定）及び「令和2（2020）年度 内閣府年次試算」（令和2年7月30日）の公的固定資本形成及び民間住宅の指標から算定している。

※ 見込み・見通しの投資額は、四捨五入により100億円単位にしているため、対前年度伸び率と合わない場合がある。



図-1 建設投資額（名目値）の推移



図-2 建設投資額（名目値）の伸び率と寄与度

※ 2015年度から建築補修（改装・改修）投資額を計上している。

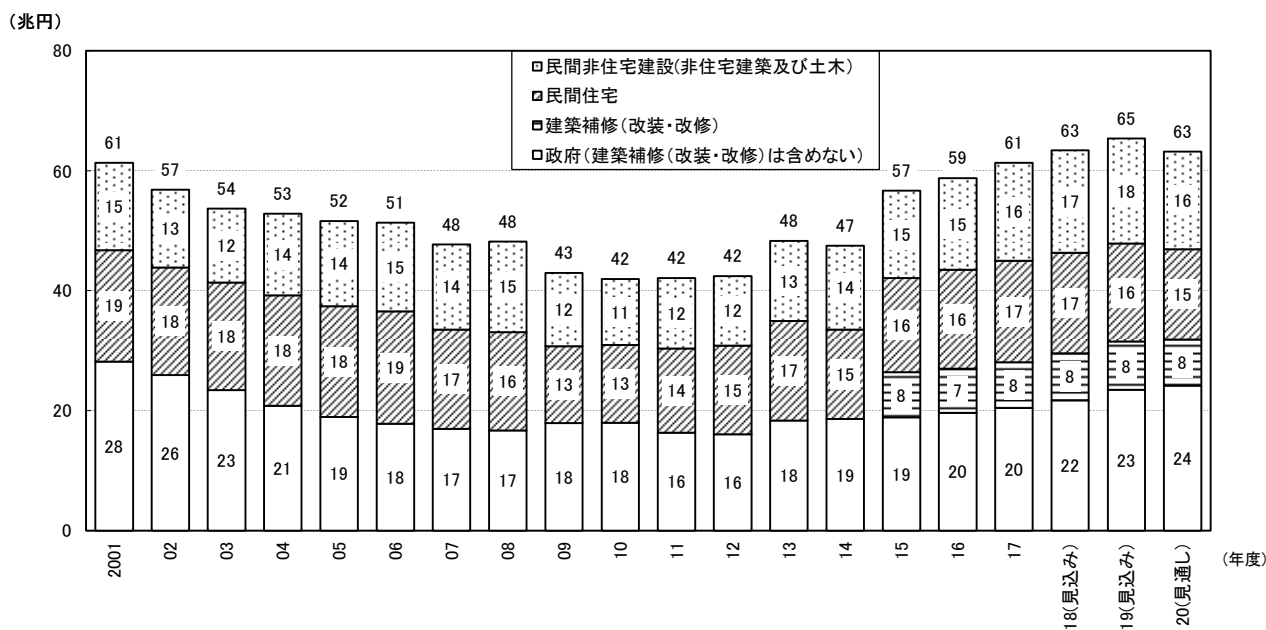
※ 図2の政府寄与度には、建築補修（改装・改修）投資額は含まれない。

表-2 2020年度の地域別・建設投資（見通し）

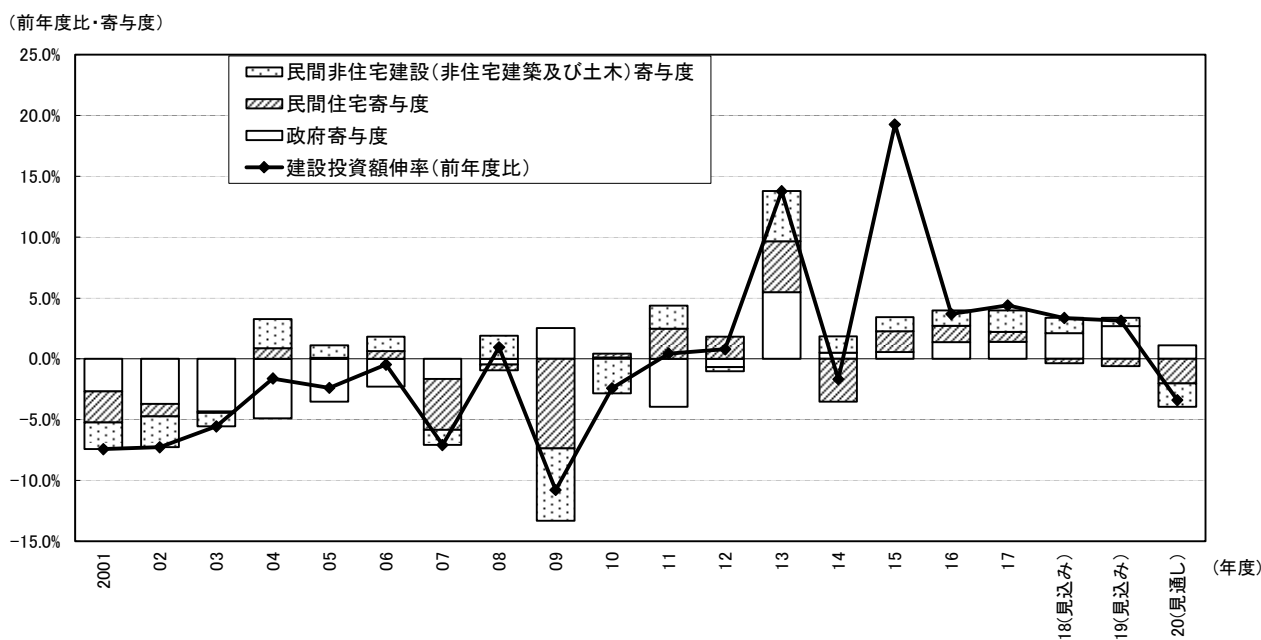
（単位：億円）

| 地域 | 北海道 | 東北 | 関東 | 北陸 | 中部 | |
|-----|--------|--------|---------|--------|--------|---------|
| 建築計 | 15,000 | 27,900 | 154,800 | 16,500 | 43,900 | |
| 土木計 | 17,300 | 39,300 | 72,300 | 15,700 | 27,600 | |
| 合計 | 32,300 | 67,200 | 227,100 | 32,200 | 71,500 | |
| 地域 | 近畿 | 中国 | 四国 | 九州 | 沖縄 | 合計 |
| 建築計 | 51,700 | 20,200 | 10,200 | 34,400 | 6,900 | 381,500 |
| 土木計 | 25,000 | 14,800 | 9,300 | 25,500 | 3,400 | 250,200 |
| 合計 | 76,700 | 35,000 | 19,500 | 59,900 | 10,300 | 631,700 |

表-3 2020年度の地域別・建設投資のシェア（見通し）

| 地域 | 北海道 | 東北 | 関東 | 北陸 | 中部 | |
|-----|-----|-----|-----|-----|-----|------|
| 建築計 | 4% | 7% | 41% | 4% | 12% | |
| 土木計 | 7% | 16% | 29% | 6% | 11% | |
| 合計 | 5% | 11% | 36% | 5% | 11% | |
| 地域 | 近畿 | 中国 | 四国 | 九州 | 沖縄 | 合計 |
| 建築計 | 14% | 5% | 3% | 9% | 2% | 100% |
| 土木計 | 10% | 6% | 4% | 10% | 1% | 100% |
| 合計 | 12% | 6% | 3% | 9% | 2% | 100% |

※ 2019年度の地域別・建設投資は、建設投資推計を過年度の建設総合統計の地域別出来高及び建築物リフォーム・リニューアル調査の施工地域別受注高の比率により配分し推計したものである。

※ 各種別計を四捨五入により100億円単位の値としているため、合計と必ずしも一致しない。

2. 国内総生産と建設投資の関係

2020年度の建設投資が国内総生産に占める比率は、9.7%となる見通しである。

国内総生産に占める建設投資の比率は、1975年頃は20%以上あったが、その後、減少傾向となった。1986年度から1990年度にかけて一時増加したものの、その後再び減少基調となった。近年では、約10%程度で推移している。



図-3 建設投資の国内総生産に占める比率



図-4 過去10年間の国内総生産と建設投資の水準の推移

※ 現在公表されている国内総生産には、建築補修（改装・改修）投資額は含まれていないため、ここでの比率は、建築補修（改装・改修）投資額分を除いた建設投資額で算出している。

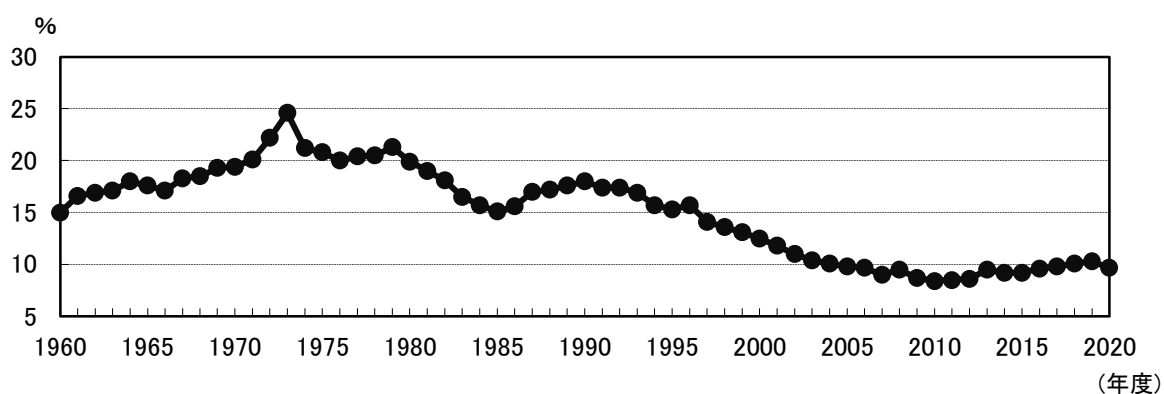
※ 図3,4の2018年度及び2019年度は見込み額、2020年度は見通し額から算出している。

※ 図4の建設投資の水準は、2009年度の値を100としたときの推移である。

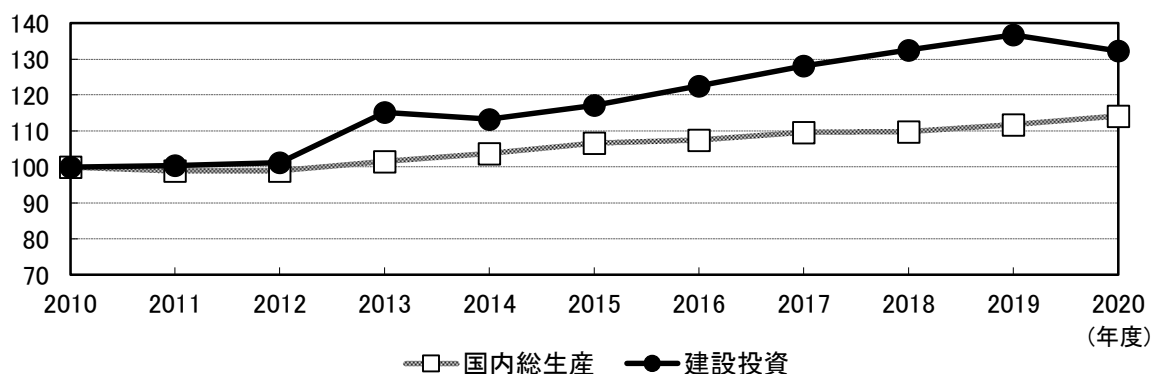
表-4 国内総生産及び建設投資の推移

(単位: 億円・%)

| 項目 年度 | 国内総生産 (名目値) (A) | 建設投資 (名目値) (B) | 国内総生産のうち、建設投資 が占める割合 (B)÷(A)×100 |
|----------|-----------------------|----------------------|----------------------------------------|
| 1960 | 166,806 | 25,078 | 15.0 |
| 1961 | 201,708 | 33,418 | 16.6 |
| 1962 | 223,288 | 37,772 | 16.9 |
| 1963 | 262,286 | 44,979 | 17.1 |
| 1964 | 303,997 | 54,750 | 18.0 |
| 1965 | 337,653 | 59,531 | 17.6 |
| 1966 | 396,989 | 67,820 | 17.1 |
| 1967 | 464,454 | 84,928 | 18.3 |
| 1968 | 549,470 | 101,915 | 18.5 |
| 1969 | 650,614 | 125,251 | 19.3 |
| 1970 | 752,985 | 146,341 | 19.4 |
| 1971 | 828,993 | 166,768 | 20.1 |
| 1972 | 964,863 | 214,625 | 22.2 |
| 1973 | 1,167,150 | 286,673 | 24.6 |
| 1974 | 1,384,511 | 293,944 | 21.2 |
| 1975 | 1,523,616 | 316,241 | 20.8 |
| 1976 | 1,712,934 | 341,965 | 20.0 |
| 1977 | 1,900,945 | 387,986 | 20.4 |
| 1978 | 2,086,022 | 426,860 | 20.5 |
| 1979 | 2,252,372 | 479,219 | 21.3 |
| 1980 | 2,483,759 | 494,753 | 19.9 |
| 1981 | 2,646,417 | 502,198 | 19.0 |
| 1982 | 2,761,628 | 500,689 | 18.1 |
| 1983 | 2,887,727 | 475,988 | 16.5 |
| 1984 | 3,082,384 | 485,472 | 15.7 |
| 1985 | 3,303,968 | 499,645 | 15.1 |
| 1986 | 3,422,664 | 535,631 | 15.6 |
| 1987 | 3,622,967 | 615,257 | 17.0 |
| 1988 | 3,876,856 | 666,555 | 17.2 |
| 1989 | 4,158,852 | 731,146 | 17.6 |
| 1990 | 4,516,830 | 814,395 | 18.0 |
| 1991 | 4,736,076 | 824,036 | 17.4 |
| 1992 | 4,832,556 | 839,708 | 17.4 |
| 1993 | 4,826,076 | 816,933 | 16.9 |
| 1994 | 5,027,512 | 787,523 | 15.7 |
| 1995 | 5,162,017 | 790,169 | 15.3 |
| 1996 | 5,288,425 | 828,077 | 15.7 |
| 1997 | 5,333,934 | 751,906 | 14.1 |
| 1998 | 5,260,040 | 714,269 | 13.6 |
| 1999 | 5,219,238 | 685,039 | 13.1 |
| 2000 | 5,284,466 | 661,948 | 12.5 |
| 2001 | 5,191,891 | 612,875 | 11.8 |
| 2002 | 5,148,545 | 568,401 | 11.0 |
| 2003 | 5,177,195 | 536,880 | 10.4 |
| 2004 | 5,213,485 | 528,246 | 10.1 |
| 2005 | 5,256,427 | 515,676 | 9.8 |
| 2006 | 5,290,335 | 513,281 | 9.7 |
| 2007 | 5,309,229 | 476,961 | 9.0 |
| 2008 | 5,094,820 | 481,517 | 9.5 |
| 2009 | 4,919,570 | 429,649 | 8.7 |
| 2010 | 4,994,289 | 419,282 | 8.4 |
| 2011 | 4,940,425 | 421,139 | 8.5 |
| 2012 | 4,943,698 | 424,493 | 8.6 |
| 2013 | 5,072,552 | 482,997 | 9.5 |
| 2014 | 5,182,352 | 474,941 | 9.2 |
| 2015 | 5,327,860 | 491,184 | 9.2 |
| 2016 | 5,368,508 | 513,770 | 9.6 |
| 2017 | 5,475,860 | 537,148 | 9.8 |
| 2018 | 5,483,670 | 555,600 | 10.1 |
| 2019 | 5,583,000 | 573,200 | 10.3 |
| 2020 | 5,702,000 | 554,600 | 9.7 |



図-5 国内総支出と建設投資の関係 (2018年度)

- ※ 国内総生産は「国民経済計算」及び「令和2年度の経済見通しと経済財政運営の基本的態度」(令和2年1月20日閣議決定)による。
- ※ 建設投資(名目値)の2018年度及び2019年度は見込み額、2020年度は見通し額である。
- ※ 建設投資(名目値)には、建築補修(改装・改修)投資額は含まれていない。
- ※ 国内総生産の1960年度から1979年度までは「平成2年基準(1968SNA)」、1980年度から1993年度までは「平成12年基準(1993SNA)」、1994年度以降は「平成23年基準(2008SNA)」による。
- ※ 計数はそれぞれ四捨五入しているため合計と必ずしも一致しない。

3. 建設投資の構成と推移

(1) 建設投資の構成と推移

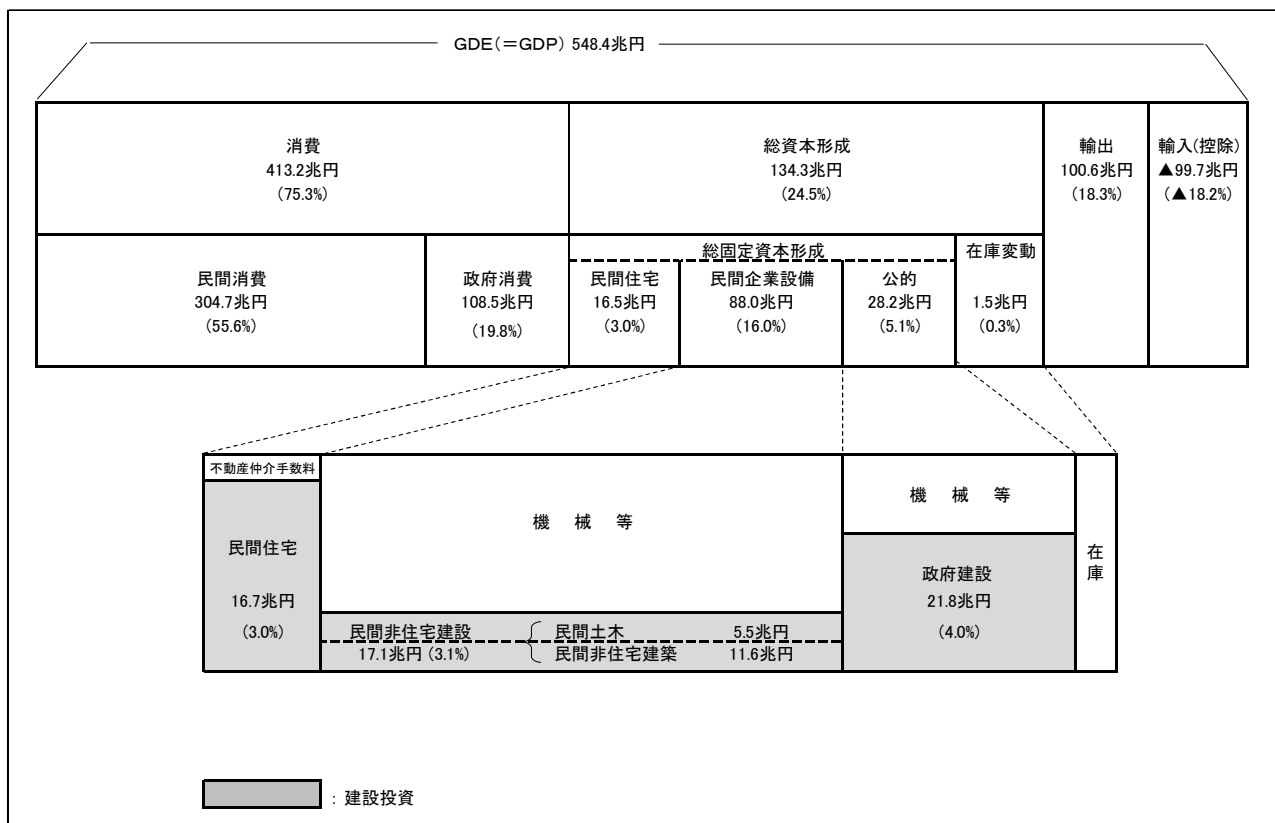
2020年度建設投資見通しにおける建設投資の構成を見ると、政府土木投資と民間建築投資の合計が全体の81%を占めている。

2020年度の建設投資の構成を見ると、民間投資が59%、政府投資が41%である。民間投資のうち住宅、非住宅及び建築補修（改装・改修）投資を合わせた建築投資が全体の51%を占めている。政府投資は土木投資が全体の30%を占めており、この両者で建設投資全体の81%を占めている。



図-6 2020年度建設投資の構成（名目値）



図-7 政府・民間別構成比の推移

※ 計数はそれぞれ四捨五入しているため合計と必ずしも一致しない。

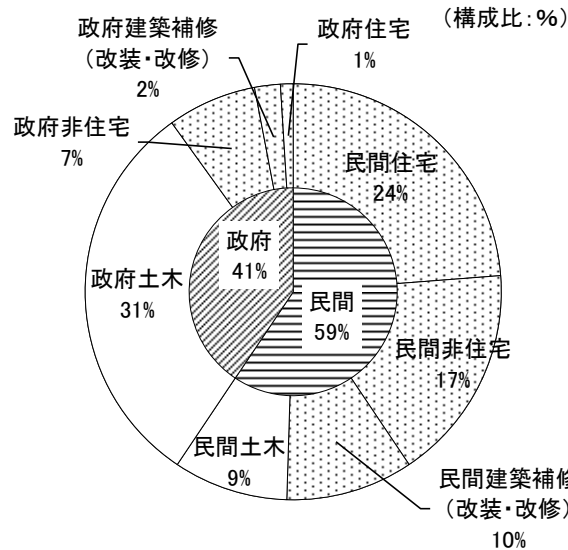
(2) 建築・土木別構成比の推移

2020年度の建設投資は、建築投資が60%で、土木投資が40%となる見通しである。

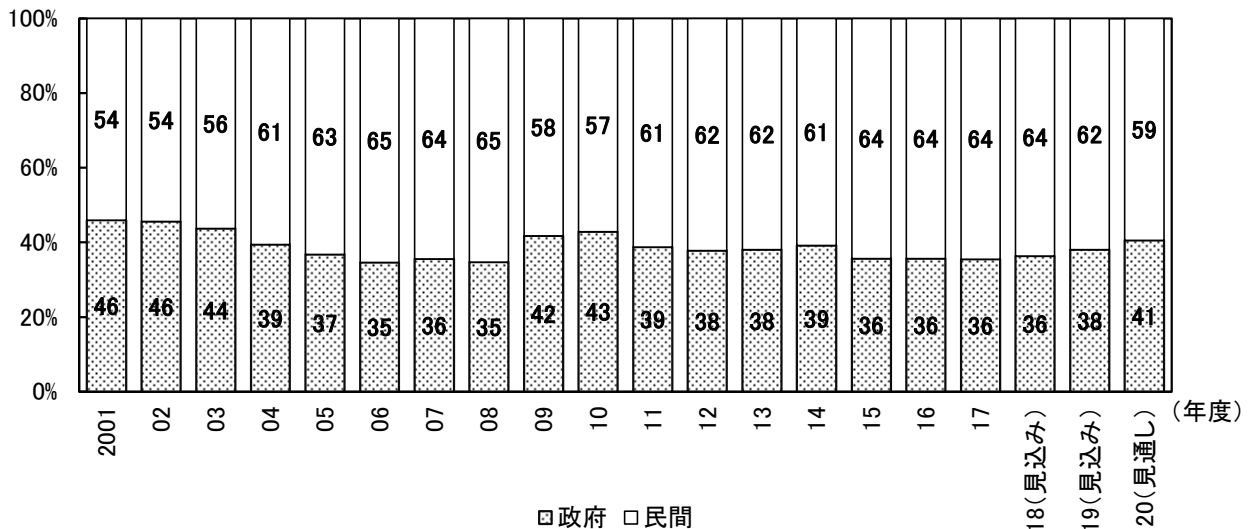
建築と土木との構成比については、1998年度以降、建築投資が増加する一方で政府土木投資が減少し、建築投資の占める比率が2006年度には60%となった。

その後、一時的に土木投資が増加したが、近年は建築投資の占める比率が高まる傾向にあり、建築投資が60%台、土木投資が30%から40%で推移している。



図-8 建築・土木別構成比の推移

(3) 政府建設投資の動向

2020年度の政府建設投資は、前年度比3.1%増の25兆6,200億円となる見通しである。

2020年度は、前年度比3.1%増加し、25兆6,200億円となる見通しである。
2019年度は、前年度比7.8%増加し、24兆8,600億円となる見込みである。

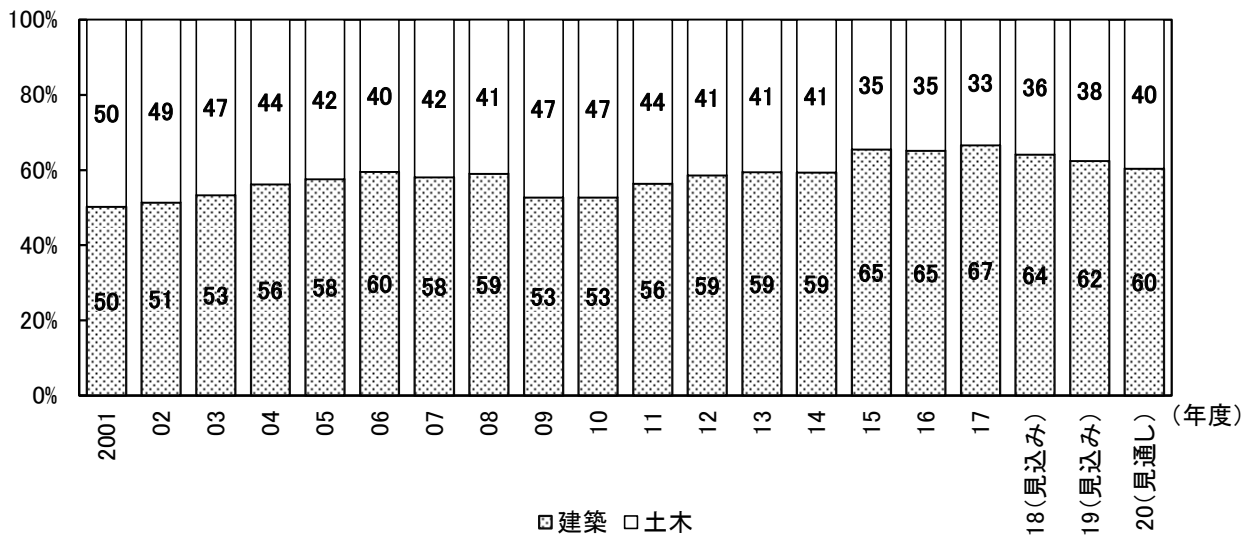
(4) 住宅投資の動向

2020年度の住宅投資は、前年度比7.7%減の15兆6,900億円となる見通しである。

2020年度の民間住宅投資は、前年度比8.1%減の15兆200億円となる見通しである。
また、政府住宅投資を合わせた2020年度の住宅投資全体では、前年度比7.7%減の15兆6,900億円となる見通しである。

(参考)

2019年度の新設住宅着工戸数は、前年度比7.3%減の88.4万戸であった。利用関係別に見ると、持家は28.3万戸（前年度比1.5%減）、貸家は33.5万戸（前年度比14.2%減）、給与住宅は0.6万戸（前年度比23.2%減）、分譲住宅は26.0万戸（前年度比2.8%減）となっている。

表-5 新設住宅着工戸数と伸び率（前年度比）の推移

(単位:戸・%)

| 年度 | 総計 | | 持家 | | 貸家 | | 給与 | | 分譲 | |
|--------|---------|------|---------|------|---------|-------|-------|-------|---------|------|
| | 着工戸数 | 伸び率 | 着工戸数 | 伸び率 | 着工戸数 | 伸び率 | 着工戸数 | 伸び率 | 着工戸数 | 伸び率 |
| 2015年度 | 920,537 | 4.6 | 284,441 | 2.2 | 383,678 | 7.1 | 5,832 | ▲25.9 | 246,586 | 4.5 |
| 2016年度 | 974,137 | 5.8 | 291,783 | 2.6 | 427,275 | 11.4 | 5,793 | ▲0.7 | 249,286 | 1.1 |
| 2017年度 | 946,396 | ▲2.8 | 282,111 | ▲3.3 | 410,355 | ▲4.0 | 5,435 | ▲6.2 | 248,495 | ▲0.3 |
| 2018年度 | 952,936 | 0.7 | 287,710 | 2.0 | 390,093 | ▲4.9 | 7,958 | 46.4 | 267,175 | 7.5 |
| 2019年度 | 883,687 | ▲7.3 | 283,338 | ▲1.5 | 334,509 | ▲14.2 | 6,108 | ▲23.2 | 259,732 | ▲2.8 |

※ 2020年度の伸び率は、「令和2年度の経済見通しと経済財政運営の基本的態度」（令和2年1月20日閣議決定）及び「令和2（2020）年度 内閣府年央試算」（令和2年7月30日）の公的固定資本形成及び民間住宅の指標から算定している。

※ 表5は「住宅着工統計」（国土交通省）による。

(5) 建築補修（改装・改修）投資の動向

2020年度の建築補修（改装・改修）投資は、前年度比4.3%減の7兆7,000億円となる見通しである。

2020年度の民間建築補修（改装・改修）投資は、前年度比5.9%減の6兆2,700億円となる見通しである。また、政府建築補修（改装・改修）投資を合わせた2020年度の建築補修（改装・改修）投資全体では、前年度比4.3%減の7兆7,000億円となる見通しである。

建築補修（改装・改修）投資は、建築投資全体に対し約20%を占めている。



図-9 住宅・非住宅・建築補修（改装・改修）構成比の推移

※ 2019年度より平成27年（2015年）産業連関表の考え方に準じ、建築物リフォーム・リニューアル投資額を建設投資額の内数として計上（2018年度までは建築物リフォーム・リニューアル投資額は建設投資額に含めず別途公表）。なお、2020年度より名称を「建築補修（改装・改修）」へ改める。

※ 建築補修（改装・改修）は、建築補修工事のうち、改装・改修工事に該当するものを範囲としている。

※ 平成27年（2015年）産業連関表の建設補修に係る産出額において、「建築物リフォーム・リニューアル調査」の結果を適用して、「維持・修理」及び「改装・改修」に該当する金額を推計し、「改装・改修」については国内総固定資本形成に計上した。

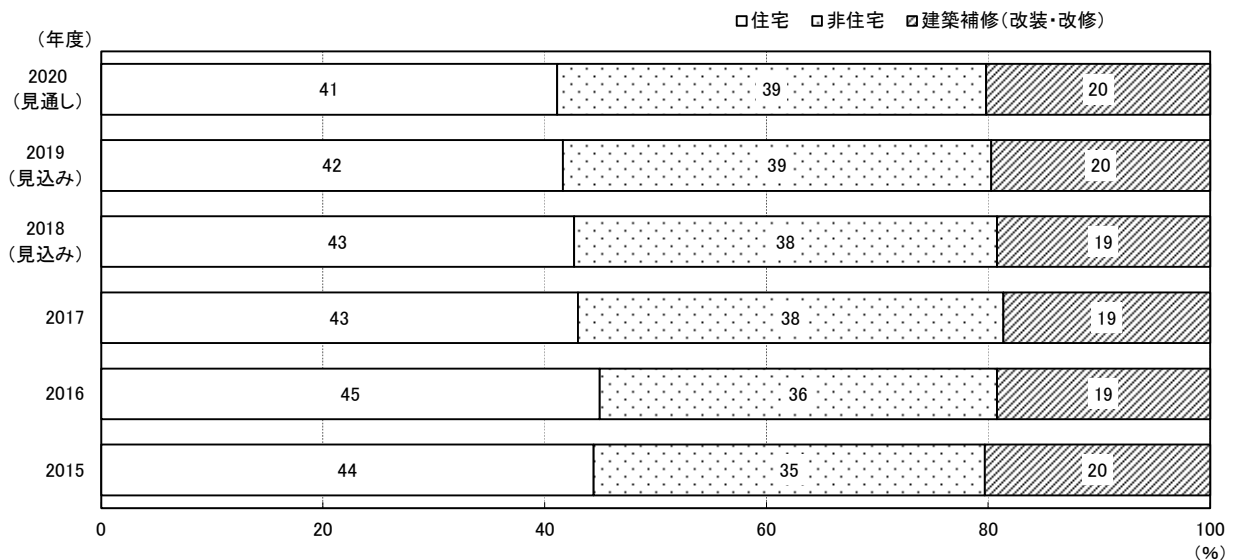
(6) 民間非住宅建設（非住宅建築及び土木）投資の動向

2020年度の民間非住宅建設（非住宅建築及び土木）投資は、前年度比7.2%減の16兆2,500億円となる見通しである。

2020年度の民間非住宅建築投資は、前年度比9.5%減の10兆5,800億円となる見通しである。また、民間土木投資は、前年度比2.6%減の5兆6,700億円となる見通しである。

これにより、2020年度の民間非住宅建設（非住宅建築及び土木）投資は、前年度比7.2%減の16兆2,500億円となる見通しである。

2019年度の民間非住宅建設（非住宅建築及び土木）投資は、前年度比2.5%増の17兆5,100億円となる見込みである。

このうち、民間非住宅建築投資は11兆6,900億円（前年度比0.5%増）、民間土木投資は5兆8,200億円（前年度比6.8%増）となる見込みである。

表-6 民間非住宅建設投資額（名目値）と伸び率（前年度比）の推移

（単位：億円・%）

| 年度 | 民間非住宅建築投資 | | 民間土木投資 | | 合計 (民間非住宅建設投資) | |
|-------------|-----------|-------|--------|-------|-------------------|-------|
| | 投資額 | 伸び率 | 投資額 | 伸び率 | 投資額 | 伸び率 |
| 2016年度 | 102,428 | 6.8 | 50,287 | 1.4 | 152,715 | 5.0 |
| 2017年度 | 114,527 | 11.8 | 48,595 | ▲ 3.4 | 163,122 | 6.8 |
| 2018年度(見込み) | 116,300 | 1.5 | 54,500 | 12.2 | 170,800 | 4.7 |
| 2019年度(見込み) | 116,900 | 0.5 | 58,200 | 6.8 | 175,100 | 2.5 |
| 2020年度(見通し) | 105,800 | ▲ 9.5 | 56,700 | ▲ 2.6 | 162,500 | ▲ 7.2 |

参 考 資 料

- 付表1 建設投資（名目値）の推移
- 付表2 建設投資（名目値）の前年度比の推移
- 付表3 建設投資（名目値）の構成比の推移
- 付表4 建設投資（実質値：2011年度基準）の推移
- 付表5 建設投資（実質値：2011年度基準）の前年度比の推移
- 付表6 建設投資（実質値：2011年度基準）の構成比の推移
- 付表7 地域別・建設投資（名目値）の推移
- 付表8 地域別・建設投資（名目値）の前年度比の推移

表の見方

【建設投資の推移】

- ・2017年度分までは、建築着工統計、建設工事施工統計、建設総合統計や建設事業費の実績値等を基に作成している。
- ・2018年度及び2019年度分については、見込み額である。
- ・2020年度分については、見通し額である。

【民間と政府の区別】

- ・2001年度の建設投資から電源開発(株)を政府その他から民間に変更している。
- ・2005年10月より道路関係公団は民営化されて高速道路会社（東日本高速(株)、中日本高速(株)、西日本高速(株)、首都高速(株)、阪神高速(株)、本州四国連絡高速(株)）になったが、政府公共事業として計上している。
- ・2010年度の建設投資からJR各社のうちJR北海道(株)、JR四国(株)、JR九州(株)、JR貨物(株)を民間から政府その他に変更している。
- ・2010年度の建設投資から東京地下鉄(株)を民間から政府その他に変更している。
- ・2010年度の建設投資から日本電信電話(株)を民間から政府その他に変更している。
- ・2016年度の建設投資からJR九州(株)を政府その他から民間に変更している。

【実質値】

- ・実質値については、建設工事費デフレーター（2011年度基準）（2020年9月30日公表）により算出している。2020年度は、「令和2（2020）年度 内閣府年央試算」（令和2年7月30日）のGDPデフレーター変化率から建設工事費デフレーターを推計して算出している。

【地域別】

- ・地域別・建設投資は、建設投資推計を過年度の建設総合統計の地域別出来高及び建築物リフォーム・リニューアル調査の施工地域別受注高の比率により配分し推計したものである。
- ・地域区分は次のとおり

| | |
|-----|--------------------------------------|
| 北海道 | 北海道 |
| 東北 | 青森県、岩手県、宮城県、秋田県、山形県、福島県 |
| 関東 | 茨城県、栃木県、群馬県、埼玉県、千葉県、東京都、神奈川県、山梨県、長野県 |
| 北陸 | 新潟県、富山県、石川県、福井県 |
| 中部 | 岐阜県、静岡県、愛知県、三重県 |
| 近畿 | 滋賀県、京都府、大阪府、兵庫県、奈良県、和歌山県 |
| 中国 | 鳥取県、島根県、岡山県、広島県、山口県 |
| 四国 | 徳島県、香川県、愛媛県、高知県 |
| 九州 | 福岡県、佐賀県、長崎県、熊本県、大分県、宮崎県、鹿児島県 |
| 沖縄 | 沖縄県 |

付表1 建設投資

| 項 目 | | 年 度 | | | | |
|-------------------------------|-------------|--------|--------|--------|--------|--------|
| | | 1960 | 1961 | 1962 | 1963 | 1964 |
| 総 計 | | 25,078 | 33,418 | 37,772 | 44,979 | 54,750 |
| 1. 建 築 | | 15,410 | 20,396 | 22,418 | 26,854 | 35,486 |
| (1)住 宅 | | 7,061 | 8,862 | 10,395 | 13,453 | 16,759 |
| 政 府 | | 488 | 668 | 920 | 922 | 1,073 |
| 民 間 | | 6,573 | 8,194 | 9,475 | 12,531 | 15,686 |
| (2)非 住 宅 | | 8,349 | 11,534 | 12,023 | 13,401 | 18,727 |
| 政 府 | | 1,556 | 1,821 | 2,590 | 2,417 | 3,220 |
| 民 間 | | 6,793 | 9,713 | 9,433 | 10,984 | 15,507 |
| 鉱工業 | | 3,086 | 4,506 | 3,868 | 3,645 | 4,991 |
| その他 | | 3,707 | 5,207 | 5,565 | 7,339 | 10,516 |
| (3)建築補修(改装・改修) | | - | - | - | - | - |
| 政 府 | | - | - | - | - | - |
| 民 間 | | - | - | - | - | - |
| 2. 土 木 | | 9,668 | 13,022 | 15,354 | 18,125 | 19,264 |
| (1)政 府 | | 6,663 | 9,055 | 11,551 | 13,997 | 15,076 |
| (ア)公共事業 | | 4,825 | 6,391 | 7,906 | 9,323 | 10,469 |
| (イ)その他 | | 1,838 | 2,664 | 3,645 | 4,674 | 4,607 |
| (2)民 間 | | 3,005 | 3,967 | 3,803 | 4,128 | 4,188 |
| 再 | 政 府 (総計) | 8,707 | 11,544 | 15,061 | 17,336 | 19,369 |
| | 民 間 | 16,371 | 21,874 | 22,711 | 27,643 | 35,381 |
| 掲 | 政 府 (建築) | 2,044 | 2,489 | 3,510 | 3,339 | 4,293 |
| | 民 間 | 13,366 | 17,907 | 18,908 | 23,515 | 31,193 |
| 掲 | 政 府 (土木) | 6,663 | 9,055 | 11,551 | 13,997 | 15,076 |
| | 民 間 | 3,005 | 3,967 | 3,803 | 4,128 | 4,188 |
| (再掲) 民間非住宅建設 (非住宅建築+土木) | | 9,798 | 13,680 | 13,236 | 15,112 | 19,695 |

(名 目 値) の 推 移

(単位:億円)

| 1965 | 1966 | 1967 | 1968 | 1969 | 1970 | 1971 | 1972 |
|--------|--------|--------|---------|---------|---------|---------|---------|
| 59,531 | 67,820 | 84,928 | 101,915 | 125,251 | 146,341 | 166,768 | 214,625 |
| 37,181 | 41,517 | 54,406 | 65,721 | 82,020 | 97,179 | 104,833 | 134,662 |
| 20,219 | 23,594 | 29,868 | 35,953 | 44,728 | 52,276 | 56,918 | 74,989 |
| 1,438 | 1,680 | 1,797 | 2,298 | 2,824 | 3,841 | 4,586 | 4,714 |
| 18,781 | 21,914 | 28,071 | 33,655 | 41,904 | 48,435 | 52,332 | 70,275 |
| 16,962 | 17,923 | 24,538 | 29,768 | 37,292 | 44,903 | 47,915 | 59,673 |
| 3,913 | 4,111 | 4,423 | 5,599 | 6,669 | 8,916 | 9,823 | 10,923 |
| 13,049 | 13,812 | 20,115 | 24,169 | 30,623 | 35,987 | 38,092 | 48,750 |
| 3,547 | 3,678 | 6,472 | 8,015 | 10,450 | 12,570 | 9,713 | 12,192 |
| 9,502 | 10,134 | 13,643 | 16,154 | 20,173 | 23,417 | 28,379 | 36,558 |
| - | - | - | - | - | - | - | - |
| - | - | - | - | - | - | - | - |
| - | - | - | - | - | - | - | - |
| 22,350 | 26,303 | 30,522 | 36,194 | 43,231 | 49,162 | 61,935 | 79,963 |
| 17,528 | 20,415 | 23,626 | 27,304 | 31,169 | 36,680 | 47,693 | 60,581 |
| 11,681 | 14,134 | 16,083 | 18,324 | 21,032 | 25,057 | 33,704 | 42,721 |
| 5,847 | 6,281 | 7,543 | 8,980 | 10,137 | 11,623 | 13,989 | 17,860 |
| 4,822 | 5,888 | 6,896 | 8,890 | 12,062 | 12,482 | 14,242 | 19,382 |
| 22,879 | 26,206 | 29,846 | 35,201 | 40,662 | 49,437 | 62,102 | 76,218 |
| 36,652 | 41,614 | 55,082 | 66,714 | 84,589 | 96,904 | 104,666 | 138,407 |
| 5,351 | 5,791 | 6,220 | 7,897 | 9,493 | 12,757 | 14,409 | 15,637 |
| 31,830 | 35,726 | 48,186 | 57,824 | 72,527 | 84,422 | 90,424 | 119,025 |
| 17,528 | 20,415 | 23,626 | 27,304 | 31,169 | 36,680 | 47,693 | 60,581 |
| 4,822 | 5,888 | 6,896 | 8,890 | 12,062 | 12,482 | 14,242 | 19,382 |
| 17,871 | 19,700 | 27,011 | 33,059 | 42,685 | 48,469 | 52,334 | 68,132 |

付表1 建設投資

| 項 目 | | 年 度 | | | | |
|-------------------------------|-------------|---------|---------|---------|---------|---------|
| | | 1973 | 1974 | 1975 | 1976 | 1977 |
| 総 計 | | 286,673 | 293,944 | 316,241 | 341,965 | 387,986 |
| 1. 建 築 | | 190,572 | 183,757 | 197,598 | 215,714 | 231,284 |
| (1)住 宅 | | 103,557 | 103,914 | 119,399 | 131,774 | 140,007 |
| 政 府 | | 5,066 | 7,761 | 8,396 | 7,955 | 8,781 |
| 民 間 | | 98,491 | 96,153 | 111,003 | 123,819 | 131,226 |
| (2)非 住 宅 | | 87,015 | 79,843 | 78,199 | 83,940 | 91,277 |
| 政 府 | | 15,142 | 20,226 | 22,444 | 20,736 | 26,772 |
| 民 間 | | 71,873 | 59,617 | 55,755 | 63,204 | 64,505 |
| 鉱工業 | | 21,665 | 17,690 | 12,526 | 13,604 | 12,031 |
| その他 | | 50,208 | 41,927 | 43,229 | 49,600 | 52,474 |
| (3)建築補修(改装・改修) | | - | - | - | - | - |
| 政 府 | | - | - | - | - | - |
| 民 間 | | - | - | - | - | - |
| 2. 土 木 | | 96,101 | 110,187 | 118,643 | 126,251 | 156,702 |
| (1)政 府 | | 66,564 | 76,511 | 87,757 | 93,444 | 114,960 |
| (ア)公共事業 | | 45,551 | 51,288 | 59,711 | 65,525 | 82,778 |
| (イ)その他 | | 21,013 | 25,223 | 28,046 | 27,919 | 32,182 |
| (2)民 間 | | 29,537 | 33,676 | 30,886 | 32,807 | 41,742 |
| 再 | 政 府 (総計) | 86,772 | 104,498 | 118,597 | 122,135 | 150,513 |
| | 民 間 | 199,901 | 189,446 | 197,644 | 219,830 | 237,473 |
| 掲 | 政 府 (建築) | 20,208 | 27,987 | 30,840 | 28,691 | 35,553 |
| | 民 間 | 170,364 | 155,770 | 166,758 | 187,023 | 195,731 |
| | 政 府 (土木) | 66,564 | 76,511 | 87,757 | 93,444 | 114,960 |
| | 民 間 | 29,537 | 33,676 | 30,886 | 32,807 | 41,742 |
| (再掲) 民間非住宅建設 (非住宅建築+土木) | | 101,410 | 93,293 | 86,641 | 96,011 | 106,247 |

(名目値) の推移

(単位:億円)

| 1978 | 1979 | 1980 | 1981 | 1982 | 1983 | 1984 | 1985 |
|---------|---------|---------|---------|---------|---------|---------|---------|
| 426,860 | 479,219 | 494,753 | 502,198 | 500,689 | 475,988 | 485,472 | 499,645 |
| 251,963 | 290,021 | 292,189 | 289,803 | 285,938 | 274,693 | 287,104 | 294,403 |
| 148,924 | 164,685 | 160,170 | 157,058 | 160,952 | 147,846 | 150,815 | 156,048 |
| 10,435 | 8,931 | 8,847 | 8,958 | 8,713 | 9,122 | 8,613 | 8,441 |
| 138,489 | 155,754 | 151,323 | 148,100 | 152,239 | 138,724 | 142,202 | 147,607 |
| 103,039 | 125,336 | 132,019 | 132,745 | 124,986 | 126,847 | 136,289 | 138,355 |
| 33,133 | 37,072 | 39,202 | 40,107 | 37,011 | 32,924 | 31,245 | 28,490 |
| 69,906 | 88,264 | 92,817 | 92,638 | 87,975 | 93,923 | 105,044 | 109,865 |
| 12,532 | 18,467 | 21,640 | 22,341 | 19,795 | 19,958 | 27,507 | 27,654 |
| 57,374 | 69,797 | 71,177 | 70,297 | 68,180 | 73,965 | 77,537 | 82,211 |
| - | - | - | - | - | - | - | - |
| - | - | - | - | - | - | - | - |
| - | - | - | - | - | - | - | - |
| 174,897 | 189,198 | 202,564 | 212,395 | 214,751 | 201,295 | 198,368 | 205,242 |
| 132,244 | 141,807 | 148,143 | 153,901 | 157,008 | 156,968 | 154,828 | 156,598 |
| 96,999 | 106,155 | 112,974 | 119,662 | 124,207 | 124,994 | 124,941 | 131,773 |
| 35,245 | 35,652 | 35,169 | 34,239 | 32,801 | 31,974 | 29,887 | 24,825 |
| 42,653 | 47,391 | 54,421 | 58,494 | 57,743 | 44,327 | 43,540 | 48,644 |
| 175,812 | 187,810 | 196,192 | 202,966 | 202,732 | 199,014 | 194,686 | 193,529 |
| 251,048 | 291,409 | 298,561 | 299,232 | 297,957 | 276,974 | 290,786 | 306,116 |
| 43,568 | 46,003 | 48,049 | 49,065 | 45,724 | 42,046 | 39,858 | 36,931 |
| 208,395 | 244,018 | 244,140 | 240,738 | 240,214 | 232,647 | 247,246 | 257,472 |
| 132,244 | 141,807 | 148,143 | 153,901 | 157,008 | 156,968 | 154,828 | 156,598 |
| 42,653 | 47,391 | 54,421 | 58,494 | 57,743 | 44,327 | 43,540 | 48,644 |
| 112,559 | 135,655 | 147,238 | 151,132 | 145,718 | 138,250 | 148,584 | 158,509 |

付表1 建設投資

| 項 目 | | 年 度 | | | | |
|-------------------------------|---------|---------|---------|---------|---------|---------|
| | | 1986 | 1987 | 1988 | 1989 | 1990 |
| 総 計 | | 535,631 | 615,257 | 666,555 | 731,146 | 814,395 |
| 1. 建 築 | | 316,813 | 375,947 | 418,117 | 464,199 | 522,319 |
| (1)住 宅 | | 169,927 | 216,435 | 229,145 | 244,554 | 267,359 |
| 政 府 | | 8,206 | 8,472 | 8,113 | 9,330 | 10,142 |
| 民 間 | | 161,721 | 207,963 | 221,032 | 235,224 | 257,217 |
| (2)非 住 宅 | | 146,886 | 159,512 | 188,972 | 219,645 | 254,960 |
| 政 府 | | 29,926 | 31,194 | 32,240 | 32,727 | 35,868 |
| 民 間 | | 116,960 | 128,318 | 156,732 | 186,918 | 219,092 |
| 鉱工業 | | 23,112 | 23,735 | 36,270 | 50,651 | 55,068 |
| その他 | | 93,848 | 104,583 | 120,462 | 136,267 | 164,024 |
| (3)建築補修(改装・改修) | | - | - | - | - | - |
| 政 府 | | - | - | - | - | - |
| 民 間 | | - | - | - | - | - |
| 2. 土 木 | | 218,818 | 239,310 | 248,438 | 266,947 | 292,076 |
| (1)政 府 | | 169,638 | 186,121 | 193,281 | 200,756 | 211,470 |
| (ア)公共事業 | | 143,195 | 164,145 | 171,051 | 176,362 | 185,742 |
| (イ)その他 | | 26,443 | 21,976 | 22,230 | 24,394 | 25,728 |
| (2)民 間 | | 49,180 | 53,189 | 55,157 | 66,191 | 80,606 |
| 再 | 政 府 | 207,770 | 225,787 | 233,634 | 242,813 | 257,480 |
| | (総計)民 間 | 327,861 | 389,470 | 432,921 | 488,333 | 556,915 |
| 掲 | 政 府 | 38,132 | 39,666 | 40,353 | 42,057 | 46,010 |
| | (建築)民 間 | 278,681 | 336,281 | 377,764 | 422,142 | 476,309 |
| 掲 | 政 府 | 169,638 | 186,121 | 193,281 | 200,756 | 211,470 |
| | (土木)民 間 | 49,180 | 53,189 | 55,157 | 66,191 | 80,606 |
| (再掲) 民間非住宅建設 (非住宅建築+土木) | | 166,140 | 181,507 | 211,889 | 253,109 | 299,698 |

(名目値) の推移

(単位:億円)

| 1991 | 1992 | 1993 | 1994 | 1995 | 1996 | 1997 | 1998 |
|---------|---------|---------|---------|---------|---------|---------|---------|
| 824,036 | 839,708 | 816,933 | 787,523 | 790,169 | 828,077 | 751,906 | 714,269 |
| 507,157 | 490,751 | 453,063 | 439,297 | 409,896 | 457,742 | 398,866 | 349,115 |
| 242,828 | 240,080 | 256,458 | 274,208 | 257,684 | 294,396 | 238,568 | 209,924 |
| 11,545 | 13,455 | 15,217 | 17,789 | 14,555 | 15,201 | 13,699 | 12,303 |
| 231,283 | 226,625 | 241,241 | 256,419 | 243,129 | 279,195 | 224,869 | 197,621 |
| 264,329 | 250,671 | 196,605 | 165,089 | 152,212 | 163,346 | 160,298 | 139,191 |
| 44,845 | 50,179 | 51,748 | 46,948 | 42,117 | 41,925 | 40,529 | 36,472 |
| 219,484 | 200,492 | 144,857 | 118,141 | 110,095 | 121,421 | 119,769 | 102,719 |
| 53,703 | 39,847 | 26,448 | 22,899 | 21,066 | 24,329 | 26,015 | 17,715 |
| 165,781 | 160,645 | 118,409 | 95,242 | 89,029 | 97,092 | 93,754 | 85,004 |
| - | - | - | - | - | - | - | - |
| - | - | - | - | - | - | - | - |
| - | - | - | - | - | - | - | - |
| 316,879 | 348,957 | 363,870 | 348,226 | 380,273 | 370,335 | 353,040 | 365,154 |
| 230,175 | 259,709 | 275,118 | 267,810 | 295,314 | 288,649 | 275,414 | 291,155 |
| 200,645 | 226,179 | 240,683 | 235,195 | 259,516 | 252,907 | 242,232 | 258,969 |
| 29,530 | 33,530 | 34,435 | 32,616 | 35,799 | 35,742 | 33,183 | 32,186 |
| 86,704 | 89,248 | 88,752 | 80,416 | 84,958 | 81,686 | 77,625 | 73,999 |
| 286,565 | 323,343 | 342,083 | 332,547 | 351,986 | 345,775 | 329,642 | 339,930 |
| 537,471 | 516,365 | 474,850 | 454,976 | 438,182 | 482,302 | 422,263 | 374,339 |
| 56,390 | 63,634 | 66,965 | 64,737 | 56,672 | 57,126 | 54,228 | 48,775 |
| 450,767 | 427,117 | 386,098 | 374,560 | 353,224 | 400,616 | 344,638 | 300,340 |
| 230,175 | 259,709 | 275,118 | 267,810 | 295,314 | 288,649 | 275,414 | 291,155 |
| 86,704 | 89,248 | 88,752 | 80,416 | 84,958 | 81,686 | 77,625 | 73,999 |
| 306,188 | 289,740 | 233,609 | 198,557 | 195,053 | 203,107 | 197,394 | 176,718 |

付表1 建設投資

| 項 目 | | 年 度 | | | | |
|-------------------------------|-------------|---------|---------|---------|---------|---------|
| | | 1999 | 2000 | 2001 | 2002 | 2003 |
| 総 計 | | 685,039 | 661,948 | 612,875 | 568,401 | 536,880 |
| 1. 建 築 | | 346,535 | 336,189 | 308,061 | 291,986 | 286,692 |
| (1)住 宅 | | 217,955 | 212,473 | 195,193 | 188,382 | 187,237 |
| 政 府 | | 10,717 | 9,717 | 9,442 | 8,875 | 8,229 |
| 民 間 | | 207,238 | 202,756 | 185,751 | 179,507 | 179,008 |
| (2)非 住 宅 | | 128,580 | 123,716 | 112,868 | 103,604 | 99,455 |
| 政 府 | | 34,725 | 30,287 | 26,703 | 26,198 | 23,279 |
| 民 間 | | 93,855 | 93,429 | 86,165 | 77,406 | 76,176 |
| 鉱工業 | | 12,994 | 17,381 | 14,561 | 11,256 | 12,142 |
| その他 | | 80,861 | 76,048 | 71,604 | 66,150 | 64,034 |
| (3)建築補修(改装・改修) | | - | - | - | - | - |
| 政 府 | | - | - | - | - | - |
| 民 間 | | - | - | - | - | - |
| 2. 土 木 | | 338,504 | 325,759 | 304,814 | 276,415 | 250,188 |
| (1)政 府 | | 273,938 | 259,597 | 245,786 | 224,101 | 203,001 |
| (ア)公共事業 | | 243,246 | 228,151 | 218,059 | 199,335 | 180,153 |
| (イ)その他 | | 30,691 | 31,445 | 27,727 | 24,766 | 22,848 |
| (2)民 間 | | 64,567 | 66,162 | 59,028 | 52,314 | 47,187 |
| 再 | 政 府 (総計) | 319,379 | 299,601 | 281,931 | 259,174 | 234,509 |
| | 民 間 | 365,660 | 362,347 | 330,944 | 309,227 | 302,371 |
| 掲 | 政 府 (建築) | 45,442 | 40,004 | 36,145 | 35,073 | 31,508 |
| | 民 間 | 301,093 | 296,185 | 271,916 | 256,913 | 255,184 |
| | 政 府 (土木) | 273,937 | 259,597 | 245,786 | 224,101 | 203,001 |
| | 民 間 | 64,567 | 66,162 | 59,028 | 52,314 | 47,187 |
| (再掲) 民間非住宅建設 (非住宅建築+土木) | | 158,422 | 159,591 | 145,193 | 129,720 | 123,363 |

(名 目 値) の 推 移

(単位:億円)

| 2004 | 2005 | 2006 | 2007 | 2008 | 2009 | 2010 | 2011 |
|---------|---------|---------|---------|---------|---------|---------|---------|
| 528,246 | 515,676 | 513,281 | 476,961 | 481,517 | 429,649 | 419,282 | 421,139 |
| 296,953 | 297,142 | 305,836 | 277,194 | 284,428 | 226,902 | 220,991 | 237,753 |
| 190,430 | 189,675 | 193,477 | 171,492 | 169,217 | 134,019 | 134,933 | 144,579 |
| 6,682 | 5,417 | 5,978 | 5,471 | 5,347 | 5,615 | 5,154 | 4,363 |
| 183,748 | 184,258 | 187,499 | 166,021 | 163,870 | 128,404 | 129,779 | 140,216 |
| 106,523 | 107,467 | 112,359 | 105,702 | 115,211 | 92,883 | 86,058 | 93,174 |
| 17,161 | 15,110 | 14,469 | 14,036 | 15,323 | 16,501 | 16,942 | 19,021 |
| 89,362 | 92,357 | 97,890 | 91,666 | 99,888 | 76,382 | 69,116 | 74,153 |
| 16,743 | 19,930 | 23,524 | 19,676 | 25,394 | 12,870 | 10,671 | 11,639 |
| 72,619 | 72,427 | 74,366 | 71,990 | 74,494 | 63,512 | 58,445 | 62,514 |
| - | - | - | - | - | - | - | - |
| - | - | - | - | - | - | - | - |
| - | - | - | - | - | - | - | - |
| 231,293 | 218,534 | 207,445 | 199,767 | 197,089 | 202,747 | 198,291 | 183,386 |
| 184,439 | 169,211 | 157,518 | 149,956 | 146,507 | 157,232 | 157,724 | 139,939 |
| 163,742 | 150,853 | 139,731 | 132,596 | 128,242 | 139,143 | 130,198 | 119,105 |
| 20,697 | 18,358 | 17,787 | 17,360 | 18,265 | 18,089 | 27,526 | 20,834 |
| 46,854 | 49,323 | 49,927 | 49,811 | 50,582 | 45,515 | 40,567 | 43,447 |
| 208,282 | 189,738 | 177,965 | 169,463 | 167,177 | 179,348 | 179,820 | 163,323 |
| 319,964 | 325,938 | 335,316 | 307,498 | 314,340 | 250,301 | 239,462 | 257,816 |
| 23,843 | 20,527 | 20,447 | 19,507 | 20,670 | 22,116 | 22,096 | 23,384 |
| 273,110 | 276,615 | 285,389 | 257,687 | 263,758 | 204,786 | 198,895 | 214,369 |
| 184,439 | 169,211 | 157,518 | 149,956 | 146,507 | 157,232 | 157,724 | 139,939 |
| 46,854 | 49,323 | 49,927 | 49,811 | 50,582 | 45,515 | 40,567 | 43,447 |
| 136,216 | 141,680 | 147,817 | 141,477 | 150,470 | 121,897 | 109,683 | 117,600 |

付表1 建設投資

| 項目 | | 年 度 | | | | |
|-------------------------------|-------------|---------|---------|---------|---------|---------|
| | | 2012 | 2013 | 2014 | 2015 | 2016 |
| 総 計 | | 424,493 | 482,997 | 474,941 | 566,468 | 587,399 |
| 1. 建 築 | | 248,888 | 287,243 | 281,899 | 370,916 | 383,061 |
| (1)住 宅 | | 152,340 | 172,185 | 156,221 | 164,808 | 172,209 |
| 政 府 | | 4,493 | 6,496 | 7,460 | 7,898 | 7,583 |
| 民 間 | | 147,847 | 165,689 | 148,761 | 156,910 | 164,626 |
| (2)非 住 宅 | | 96,548 | 115,058 | 125,678 | 130,824 | 137,223 |
| 政 府 | | 22,798 | 26,728 | 34,076 | 34,905 | 34,795 |
| 民 間 | | 73,750 | 88,330 | 91,602 | 95,919 | 102,428 |
| 鉱工業 | | 12,867 | 13,773 | 15,718 | 19,587 | 19,756 |
| その他 | | 60,883 | 74,557 | 75,884 | 76,332 | 82,672 |
| (3)建築補修(改装・改修) | | - | - | - | 75,284 | 73,629 |
| 政 府 | | - | - | - | 13,284 | 13,433 |
| 民 間 | | - | - | - | 62,000 | 60,196 |
| 2. 土 木 | | 175,605 | 195,754 | 193,042 | 195,552 | 204,338 |
| (1)政 府 | | 133,207 | 150,460 | 144,568 | 145,961 | 154,051 |
| (ア)公共事業 | | 114,612 | 130,016 | 124,667 | 119,549 | 128,986 |
| (イ)その他 | | 18,595 | 20,444 | 19,901 | 26,412 | 25,065 |
| (2)民 間 | | 42,398 | 45,294 | 48,474 | 49,591 | 50,287 |
| 再 | 政 府 (総計) | 160,498 | 183,684 | 186,104 | 202,048 | 209,862 |
| | 民 間 | 263,995 | 299,313 | 288,837 | 364,420 | 377,537 |
| 掲 | 政 府 (建築) | 27,291 | 33,224 | 41,536 | 56,087 | 55,811 |
| | 民 間 | 221,597 | 254,019 | 240,363 | 314,829 | 327,250 |
| 掲 | 政 府 (土木) | 133,207 | 150,460 | 144,568 | 145,961 | 154,051 |
| | 民 間 | 42,398 | 45,294 | 48,474 | 49,591 | 50,287 |
| (再掲) 民間非住宅建設 (非住宅建築+土木) | | 116,148 | 133,624 | 140,076 | 145,510 | 152,715 |

(名目値) の推移

(単位:億円)

| 2017 | 2018 (見込み) | 2019 (見込み) | 2020 (見通し) |
|---------|---------------|---------------|---------------|
| 613,251 | 633,800 | 653,700 | 631,600 |
| 408,592 | 406,900 | 407,900 | 381,500 |
| 175,629 | 173,600 | 169,900 | 156,900 |
| 6,207 | 6,400 | 6,500 | 6,700 |
| 169,422 | 167,200 | 163,400 | 150,200 |
| 156,860 | 155,100 | 157,500 | 147,600 |
| 42,333 | 38,800 | 40,600 | 41,800 |
| 114,527 | 116,300 | 116,900 | 105,800 |
| 22,777 | - | - | - |
| 91,750 | - | - | - |
| 76,103 | 78,200 | 80,500 | 77,000 |
| 13,196 | 13,000 | 13,900 | 14,300 |
| 62,907 | 65,200 | 66,600 | 62,700 |
| 204,659 | 226,900 | 245,800 | 250,100 |
| 156,064 | 172,400 | 187,600 | 193,400 |
| 133,094 | 149,000 | 164,200 | 169,300 |
| 22,970 | 23,400 | 23,400 | 24,100 |
| 48,595 | 54,500 | 58,200 | 56,700 |
| 217,800 | 230,600 | 248,600 | 256,200 |
| 395,451 | 403,200 | 405,100 | 375,400 |
| 61,736 | 58,200 | 61,000 | 62,800 |
| 346,856 | 348,700 | 346,900 | 318,700 |
| 156,064 | 172,400 | 187,600 | 193,400 |
| 48,595 | 54,500 | 58,200 | 56,700 |
| 163,122 | 170,800 | 175,100 | 162,500 |

付表2 建設投資(名目値)

| 項 目 | | 年 度 | | | | |
|-------------------------------|----------|------|------|--------|-------|-------|
| | | 1960 | 1961 | 1962 | 1963 | 1964 |
| 総 計 | | - | 33.3 | 13.0 | 19.1 | 21.7 |
| 1. 建 築 | | - | 32.4 | 9.9 | 19.8 | 32.1 |
| (1)住 宅 | | - | 25.5 | 17.3 | 29.4 | 24.6 |
| 政 府 | | - | 36.9 | 37.7 | 0.2 | 16.4 |
| 民 間 | | - | 24.7 | 15.6 | 32.3 | 25.2 |
| (2)非 住 宅 | | - | 38.1 | 4.2 | 11.5 | 39.7 |
| 政 府 | | - | 17.0 | 42.2 | △ 6.7 | 33.2 |
| 民 間 | | - | 43.0 | △ 2.9 | 16.4 | 41.2 |
| 鉱工業 | | - | 46.0 | △ 14.2 | △ 5.8 | 36.9 |
| その他 | | - | 40.5 | 6.9 | 31.9 | 43.3 |
| (3)建築補修(改装・改修) | | - | - | - | - | - |
| 政 府 | | - | - | - | - | - |
| 民 間 | | - | - | - | - | - |
| 2. 土 木 | | - | 34.7 | 17.9 | 18.0 | 6.3 |
| (1)政 府 | | - | 35.9 | 27.6 | 21.2 | 7.7 |
| (ア)公共事業 | | - | 32.5 | 23.7 | 17.9 | 12.3 |
| (イ)その他 | | - | 44.9 | 36.8 | 28.2 | △ 1.4 |
| (2)民 間 | | - | 32.0 | △ 4.1 | 8.5 | 1.5 |
| 再 | 政 府 | - | 32.6 | 30.5 | 15.1 | 11.7 |
| | (総計) 民 間 | - | 33.6 | 3.8 | 21.7 | 28.0 |
| 掲 | 政 府 | - | 21.8 | 41.0 | △ 4.9 | 28.6 |
| | (建築) 民 間 | - | 34.0 | 5.6 | 24.4 | 32.7 |
| 掲 | 政 府 | - | 35.9 | 27.6 | 21.2 | 7.7 |
| | (土木) 民 間 | - | 32.0 | △ 4.1 | 8.5 | 1.5 |
| (再掲) 民間非住宅建設 (非住宅建築+土木) | | - | 39.6 | △ 3.2 | 14.2 | 30.3 |

の 前 年 度 比 の 推 移

(単位:%)

| 1965 | 1966 | 1967 | 1968 | 1969 | 1970 | 1971 | 1972 |
|--------|------|------|------|------|------|--------|------|
| 8.7 | 13.9 | 25.2 | 20.0 | 22.9 | 16.8 | 14.0 | 28.7 |
| 4.8 | 11.7 | 31.0 | 20.8 | 24.8 | 18.5 | 7.9 | 28.5 |
| 20.6 | 16.7 | 26.6 | 20.4 | 24.4 | 16.9 | 8.9 | 31.7 |
| 34.0 | 16.8 | 7.0 | 27.9 | 22.9 | 36.0 | 19.4 | 2.8 |
| 19.7 | 16.7 | 28.1 | 19.9 | 24.5 | 15.6 | 8.0 | 34.3 |
| △ 9.4 | 5.7 | 36.9 | 21.3 | 25.3 | 20.4 | 6.7 | 24.5 |
| 21.5 | 5.1 | 7.6 | 26.6 | 19.1 | 33.7 | 10.2 | 11.2 |
| △ 15.9 | 5.8 | 45.6 | 20.2 | 26.7 | 17.5 | 5.8 | 28.0 |
| △ 28.9 | 3.7 | 76.0 | 23.8 | 30.4 | 20.3 | △ 22.7 | 25.5 |
| △ 9.6 | 6.7 | 34.6 | 18.4 | 24.9 | 16.1 | 21.2 | 28.8 |
| - | - | - | - | - | - | - | - |
| - | - | - | - | - | - | - | - |
| - | - | - | - | - | - | - | - |
| 16.0 | 17.7 | 16.0 | 18.6 | 19.4 | 13.7 | 26.0 | 29.1 |
| 16.3 | 16.5 | 15.7 | 15.6 | 14.2 | 17.7 | 30.0 | 27.0 |
| 11.6 | 21.0 | 13.8 | 13.9 | 14.8 | 19.1 | 34.5 | 26.8 |
| 26.9 | 7.4 | 20.1 | 19.1 | 12.9 | 14.7 | 20.4 | 27.7 |
| 15.1 | 22.1 | 17.1 | 28.9 | 35.7 | 3.5 | 14.1 | 36.1 |
| 18.1 | 14.5 | 13.9 | 17.9 | 15.5 | 21.6 | 25.6 | 22.7 |
| 3.6 | 13.5 | 32.4 | 21.1 | 26.8 | 14.6 | 8.0 | 32.2 |
| 24.6 | 8.2 | 7.4 | 27.0 | 20.2 | 34.4 | 12.9 | 8.5 |
| 2.0 | 12.2 | 34.9 | 20.0 | 25.4 | 16.4 | 7.1 | 31.6 |
| 16.3 | 16.5 | 15.7 | 15.6 | 14.2 | 17.7 | 30.0 | 27.0 |
| 15.1 | 22.1 | 17.1 | 28.9 | 35.7 | 3.5 | 14.1 | 36.1 |
| △ 9.3 | 10.2 | 37.1 | 22.4 | 29.1 | 13.6 | 8.0 | 30.2 |

付表2 建設投資(名目値)

| 項 目 | | 年 度 | | | | |
|-------------------------------|-------------|------|--------|--------|-------|--------|
| | | 1973 | 1974 | 1975 | 1976 | 1977 |
| 総 計 | | 33.6 | 2.5 | 7.6 | 8.1 | 13.5 |
| 1. 建 築 | | 41.5 | △ 3.6 | 7.5 | 9.2 | 7.2 |
| (1)住 宅 | | 38.1 | 0.3 | 14.9 | 10.4 | 6.2 |
| 政 府 | | 7.5 | 53.2 | 8.2 | △ 5.3 | 10.4 |
| 民 間 | | 40.2 | △ 2.4 | 15.4 | 11.5 | 6.0 |
| (2)非 住 宅 | | 45.8 | △ 8.2 | △ 2.1 | 7.3 | 8.7 |
| 政 府 | | 38.6 | 33.6 | 11.0 | △ 7.6 | 29.1 |
| 民 間 | | 47.4 | △ 17.1 | △ 6.5 | 13.4 | 2.1 |
| 鉱工業 | | 77.7 | △ 18.3 | △ 29.2 | 8.6 | △ 11.6 |
| その他 | | 37.3 | △ 16.5 | 3.1 | 14.7 | 5.8 |
| (3)建築補修(改装・改修) | | - | - | - | - | - |
| 政 府 | | - | - | - | - | - |
| 民 間 | | - | - | - | - | - |
| 2. 土 木 | | 20.2 | 14.7 | 7.7 | 6.4 | 24.1 |
| (1)政 府 | | 9.9 | 14.9 | 14.7 | 6.5 | 23.0 |
| (ア)公共事業 | | 6.6 | 12.6 | 16.4 | 9.7 | 26.3 |
| (イ)その他 | | 17.7 | 20.0 | 11.2 | △ 0.5 | 15.3 |
| (2)民 間 | | 52.4 | 14.0 | △ 8.3 | 6.2 | 27.2 |
| 再 | 政 府 (総計) | 13.8 | 20.4 | 13.5 | 3.0 | 23.2 |
| | 民 間 | 44.4 | △ 5.2 | 4.3 | 11.2 | 8.0 |
| 掲 | 政 府 (建築) | 29.2 | 38.5 | 10.2 | △ 7.0 | 23.9 |
| | 民 間 | 43.1 | △ 8.6 | 7.1 | 12.2 | 4.7 |
| 掲 | 政 府 (土木) | 9.9 | 14.9 | 14.7 | 6.5 | 23.0 |
| | 民 間 | 52.4 | 14.0 | △ 8.3 | 6.2 | 27.2 |
| (再掲) 民間非住宅建設 (非住宅建築+土木) | | 48.8 | △ 8.0 | △ 7.1 | 10.8 | 10.7 |

の 前 年 度 比 の 推 移

(単位:%)

| 1978 | 1979 | 1980 | 1981 | 1982 | 1983 | 1984 | 1985 |
|------|--------|-------|-------|--------|--------|-------|--------|
| 10.0 | 12.3 | 3.2 | 1.5 | △ 0.3 | △ 4.9 | 2.0 | 2.9 |
| 8.9 | 15.1 | 0.7 | △ 0.8 | △ 1.3 | △ 3.9 | 4.5 | 2.5 |
| 6.4 | 10.6 | △ 2.7 | △ 1.9 | 2.5 | △ 8.1 | 2.0 | 3.5 |
| 18.8 | △ 14.4 | △ 0.9 | 1.3 | △ 2.7 | 4.7 | △ 5.6 | △ 2.0 |
| 5.5 | 12.5 | △ 2.8 | △ 2.1 | 2.8 | △ 8.9 | 2.5 | 3.8 |
| 12.9 | 21.6 | 5.3 | 0.5 | △ 5.8 | 1.5 | 7.4 | 1.5 |
| 23.8 | 11.9 | 5.7 | 2.3 | △ 7.7 | △ 11.0 | △ 5.1 | △ 8.8 |
| 8.4 | 26.3 | 5.2 | △ 0.2 | △ 5.0 | 6.8 | 11.8 | 4.6 |
| 4.2 | 47.4 | 17.2 | 3.2 | △ 11.4 | 0.8 | 37.8 | 0.5 |
| 9.3 | 21.7 | 2.0 | △ 1.2 | △ 3.0 | 8.5 | 4.8 | 6.0 |
| - | - | - | - | - | - | - | - |
| - | - | - | - | - | - | - | - |
| - | - | - | - | - | - | - | - |
| 11.6 | 8.2 | 7.1 | 4.9 | 1.1 | △ 6.3 | △ 1.5 | 3.5 |
| 15.0 | 7.2 | 4.5 | 3.9 | 2.0 | △ 0.0 | △ 1.4 | 1.1 |
| 17.2 | 9.4 | 6.4 | 5.9 | 3.8 | 0.6 | △ 0.0 | 5.5 |
| 9.5 | 1.2 | △ 1.4 | △ 2.6 | △ 4.2 | △ 2.5 | △ 6.5 | △ 16.9 |
| 2.2 | 11.1 | 14.8 | 7.5 | △ 1.3 | △ 23.2 | △ 1.8 | 11.7 |
| 16.8 | 6.8 | 4.5 | 3.5 | △ 0.1 | △ 1.8 | △ 2.2 | △ 0.6 |
| 5.7 | 16.1 | 2.5 | 0.2 | △ 0.4 | △ 7.0 | 5.0 | 5.3 |
| 22.5 | 5.6 | 4.4 | 2.1 | △ 6.8 | △ 8.0 | △ 5.2 | △ 7.3 |
| 6.5 | 17.1 | 0.0 | △ 1.4 | △ 0.2 | △ 3.2 | 6.3 | 4.1 |
| 15.0 | 7.2 | 4.5 | 3.9 | 2.0 | △ 0.0 | △ 1.4 | 1.1 |
| 2.2 | 11.1 | 14.8 | 7.5 | △ 1.3 | △ 23.2 | △ 1.8 | 11.7 |
| 5.9 | 20.5 | 8.5 | 2.6 | △ 3.6 | △ 5.1 | 7.5 | 6.7 |

付表2 建設投資(名目値)

| 項 目 | | 年 度 | | | | |
|-------------------------------|-------------|--------|--------|-------|------|------|
| | | 1986 | 1987 | 1988 | 1989 | 1990 |
| 総 計 | | 7.2 | 14.9 | 8.3 | 9.7 | 11.4 |
| 1. 建 築 | | 7.6 | 18.7 | 11.2 | 11.0 | 12.5 |
| (1)住 宅 | | 8.9 | 27.4 | 5.9 | 6.7 | 9.3 |
| 政 府 | | △ 2.8 | 3.2 | △ 4.2 | 15.0 | 8.7 |
| 民 間 | | 9.6 | 28.6 | 6.3 | 6.4 | 9.3 |
| (2)非 住 宅 | | 6.2 | 8.6 | 18.5 | 16.2 | 16.1 |
| 政 府 | | 5.0 | 4.2 | 3.4 | 1.5 | 9.6 |
| 民 間 | | 6.5 | 9.7 | 22.1 | 19.3 | 17.2 |
| 鉱工業 | | △ 16.4 | 2.7 | 52.8 | 39.6 | 8.7 |
| その他 | | 14.2 | 11.4 | 15.2 | 13.1 | 20.4 |
| (3)建築補修(改装・改修) | | - | - | - | - | - |
| 政 府 | | - | - | - | - | - |
| 民 間 | | - | - | - | - | - |
| 2. 土 木 | | 6.6 | 9.4 | 3.8 | 7.5 | 9.4 |
| (1)政 府 | | 8.3 | 9.7 | 3.8 | 3.9 | 5.3 |
| (ア)公共事業 | | 8.7 | 14.6 | 4.2 | 3.1 | 5.3 |
| (イ)その他 | | 6.5 | △ 16.9 | 1.2 | 9.7 | 5.5 |
| (2)民 間 | | 1.1 | 8.2 | 3.7 | 20.0 | 21.8 |
| 再 | 政 府 (総計) | 7.4 | 8.7 | 3.5 | 3.9 | 6.0 |
| | 民 間 | 7.1 | 18.8 | 11.2 | 12.8 | 14.0 |
| 掲 | 政 府 (建築) | 3.3 | 4.0 | 1.7 | 4.2 | 9.4 |
| | 民 間 | 8.2 | 20.7 | 12.3 | 11.7 | 12.8 |
| | 政 府 (土木) | 8.3 | 9.7 | 3.8 | 3.9 | 5.3 |
| | 民 間 | 1.1 | 8.2 | 3.7 | 20.0 | 21.8 |
| (再掲) 民間非住宅建設 (非住宅建築+土木) | | 4.8 | 9.2 | 16.7 | 19.5 | 18.4 |

の 前 年 度 比 の 推 移

(単位:%)

| 1991 | 1992 | 1993 | 1994 | 1995 | 1996 | 1997 | 1998 |
|--------|--------|--------|--------|--------|-------|--------|--------|
| 1.2 | 1.9 | △ 2.7 | △ 3.6 | 0.3 | 4.8 | △ 9.2 | △ 5.0 |
| △ 2.9 | △ 3.2 | △ 7.7 | △ 3.0 | △ 6.7 | 11.7 | △ 12.9 | △ 12.5 |
| △ 9.2 | △ 1.1 | 6.8 | 6.9 | △ 6.0 | 14.2 | △ 19.0 | △ 12.0 |
| 13.8 | 16.5 | 13.1 | 16.9 | △ 18.2 | 4.4 | △ 9.9 | △ 10.2 |
| △ 10.1 | △ 2.0 | 6.4 | 6.3 | △ 5.2 | 14.8 | △ 19.5 | △ 12.1 |
| 3.7 | △ 5.2 | △ 21.6 | △ 16.0 | △ 7.8 | 7.3 | △ 1.9 | △ 13.2 |
| 25.0 | 11.9 | 3.1 | △ 9.3 | △ 10.3 | △ 0.5 | △ 3.3 | △ 10.0 |
| 0.2 | △ 8.7 | △ 27.7 | △ 18.4 | △ 6.8 | 10.3 | △ 1.4 | △ 14.2 |
| △ 2.5 | △ 25.8 | △ 33.6 | △ 13.4 | △ 8.0 | 15.5 | 6.9 | △ 31.9 |
| 1.1 | △ 3.1 | △ 26.3 | △ 19.6 | △ 6.5 | 9.1 | △ 3.4 | △ 9.3 |
| - | - | - | - | - | - | - | - |
| - | - | - | - | - | - | - | - |
| - | - | - | - | - | - | - | - |
| 8.5 | 10.1 | 4.3 | △ 4.3 | 9.2 | △ 2.6 | △ 4.7 | 3.4 |
| 8.8 | 12.8 | 5.9 | △ 2.7 | 10.3 | △ 2.3 | △ 4.6 | 5.7 |
| 8.0 | 12.7 | 6.4 | △ 2.3 | 10.3 | △ 2.5 | △ 4.2 | 6.9 |
| 14.8 | 13.5 | 2.7 | △ 5.3 | 9.8 | △ 0.2 | △ 7.2 | △ 3.0 |
| 7.6 | 2.9 | △ 0.6 | △ 9.4 | 5.6 | △ 3.9 | △ 5.0 | △ 4.7 |
| 11.3 | 12.8 | 5.8 | △ 2.8 | 5.8 | △ 1.8 | △ 4.7 | 3.1 |
| △ 3.5 | △ 3.9 | △ 8.0 | △ 4.2 | △ 3.7 | 10.1 | △ 12.4 | △ 11.3 |
| 22.6 | 12.8 | 5.2 | △ 3.3 | △ 12.5 | 0.8 | △ 5.1 | △ 10.1 |
| △ 5.4 | △ 5.2 | △ 9.6 | △ 3.0 | △ 5.7 | 13.4 | △ 14.0 | △ 12.9 |
| 8.8 | 12.8 | 5.9 | △ 2.7 | 10.3 | △ 2.3 | △ 4.6 | 5.7 |
| 7.6 | 2.9 | △ 0.6 | △ 9.4 | 5.6 | △ 3.9 | △ 5.0 | △ 4.7 |
| 2.2 | △ 5.4 | △ 19.4 | △ 15.0 | △ 1.8 | 4.1 | △ 2.8 | △ 10.5 |

付表2 建設投資(名目値)

| 項 目 | | 年 度 | | | | |
|-------------------------------|-------------|--------|--------|--------|--------|--------|
| | | 1999 | 2000 | 2001 | 2002 | 2003 |
| 総 計 | | △ 4.1 | △ 3.4 | △ 7.4 | △ 7.3 | △ 5.5 |
| 1. 建 築 | | △ 0.7 | △ 3.0 | △ 8.4 | △ 5.2 | △ 1.8 |
| (1)住 宅 | | 3.8 | △ 2.5 | △ 8.1 | △ 3.5 | △ 0.6 |
| 政 府 | | △ 12.9 | △ 9.3 | △ 2.8 | △ 6.0 | △ 7.3 |
| 民 間 | | 4.9 | △ 2.2 | △ 8.4 | △ 3.4 | △ 0.3 |
| (2)非 住 宅 | | △ 7.6 | △ 3.8 | △ 8.8 | △ 8.2 | △ 4.0 |
| 政 府 | | △ 4.8 | △ 12.8 | △ 11.8 | △ 1.9 | △ 11.1 |
| 民 間 | | △ 8.6 | △ 0.5 | △ 7.8 | △ 10.2 | △ 1.6 |
| 鉱工業 | | △ 26.6 | 33.8 | △ 16.2 | △ 22.7 | 7.9 |
| その他 | | △ 4.9 | △ 6.0 | △ 5.8 | △ 7.6 | △ 3.2 |
| (3)建築補修(改装・改修) | | - | - | - | - | - |
| 政 府 | | - | - | - | - | - |
| 民 間 | | - | - | - | - | - |
| 2. 土 木 | | △ 7.3 | △ 3.8 | △ 6.4 | △ 9.3 | △ 9.5 |
| (1)政 府 | | △ 5.9 | △ 5.2 | △ 5.3 | △ 8.8 | △ 9.4 |
| (ア)公共事業 | | △ 6.1 | △ 6.2 | △ 4.4 | △ 8.6 | △ 9.6 |
| (イ)その他 | | △ 4.6 | 2.5 | △ 11.8 | △ 10.7 | △ 7.7 |
| (2)民 間 | | △ 12.7 | 2.5 | △ 10.8 | △ 11.4 | △ 9.8 |
| 再 | 政 府 (総計) | △ 6.0 | △ 6.2 | △ 5.9 | △ 8.1 | △ 9.5 |
| | 民 間 | △ 2.3 | △ 0.9 | △ 8.7 | △ 6.6 | △ 2.2 |
| 掲 | 政 府 (建築) | △ 6.8 | △ 12.0 | △ 9.6 | △ 3.0 | △ 10.2 |
| | 民 間 | 0.3 | △ 1.6 | △ 8.2 | △ 5.5 | △ 0.7 |
| 掲 | 政 府 (土木) | △ 5.9 | △ 5.2 | △ 5.3 | △ 8.8 | △ 9.4 |
| | 民 間 | △ 12.7 | 2.5 | △ 10.8 | △ 11.4 | △ 9.8 |
| (再掲) 民間非住宅建設 (非住宅建築+土木) | | △ 10.4 | 0.7 | △ 9.0 | △ 10.7 | △ 4.9 |

の 前 年 度 比 の 推 移

(単位:%)

| 2004 | 2005 | 2006 | 2007 | 2008 | 2009 | 2010 | 2011 |
|--------|--------|-------|--------|-------|--------|--------|--------|
| △ 1.6 | △ 2.4 | △ 0.5 | △ 7.1 | 1.0 | △ 10.8 | △ 2.4 | 0.4 |
| 3.6 | 0.1 | 2.9 | △ 9.4 | 2.6 | △ 20.2 | △ 2.6 | 7.6 |
| 1.7 | △ 0.4 | 2.0 | △ 11.4 | △ 1.3 | △ 20.8 | 0.7 | 7.1 |
| △ 18.8 | △ 18.9 | 10.4 | △ 8.5 | △ 2.3 | 5.0 | △ 8.2 | △ 15.3 |
| 2.6 | 0.3 | 1.8 | △ 11.5 | △ 1.3 | △ 21.6 | 1.1 | 8.0 |
| 7.1 | 0.9 | 4.6 | △ 5.9 | 9.0 | △ 19.4 | △ 7.3 | 8.3 |
| △ 26.3 | △ 12.0 | △ 4.2 | △ 3.0 | 9.2 | 7.7 | 2.7 | 12.3 |
| 17.3 | 3.4 | 6.0 | △ 6.4 | 9.0 | △ 23.5 | △ 9.5 | 7.3 |
| 37.9 | 19.0 | 18.0 | △ 16.4 | 29.1 | △ 49.3 | △ 17.1 | 9.1 |
| 13.4 | △ 0.3 | 2.7 | △ 3.2 | 3.5 | △ 14.7 | △ 8.0 | 7.0 |
| - | - | - | - | - | - | - | - |
| - | - | - | - | - | - | - | - |
| - | - | - | - | - | - | - | - |
| △ 7.6 | △ 5.5 | △ 5.1 | △ 3.7 | △ 1.3 | 2.9 | △ 2.2 | △ 7.5 |
| △ 9.1 | △ 8.3 | △ 6.9 | △ 4.8 | △ 2.3 | 7.3 | 0.3 | △ 11.3 |
| △ 9.1 | △ 7.9 | △ 7.4 | △ 5.1 | △ 3.3 | 8.5 | △ 6.4 | △ 8.5 |
| △ 9.4 | △ 11.3 | △ 3.1 | △ 2.4 | 5.2 | △ 1.0 | 52.2 | △ 24.3 |
| △ 0.7 | 5.3 | 1.2 | △ 0.2 | 1.5 | △ 10.0 | △ 10.9 | 7.1 |
| △ 11.2 | △ 8.9 | △ 6.2 | △ 4.8 | △ 1.3 | 7.3 | 0.3 | △ 9.2 |
| 5.8 | 1.9 | 2.9 | △ 8.3 | 2.2 | △ 20.4 | △ 4.3 | 7.7 |
| △ 24.3 | △ 13.9 | △ 0.4 | △ 4.6 | 6.0 | 7.0 | △ 0.1 | 5.8 |
| 7.0 | 1.3 | 3.2 | △ 9.7 | 2.4 | △ 22.4 | △ 2.9 | 7.8 |
| △ 9.1 | △ 8.3 | △ 6.9 | △ 4.8 | △ 2.3 | 7.3 | 0.3 | △ 11.3 |
| △ 0.7 | 5.3 | 1.2 | △ 0.2 | 1.5 | △ 10.0 | △ 10.9 | 7.1 |
| 10.4 | 4.0 | 4.3 | △ 4.3 | 6.4 | △ 19.0 | △ 10.0 | 7.2 |

付表2 建設投資(名目値)

| 項目 | | 年度 | | | | |
|-------------------------------|------------|--------|------|--------|-------|-------|
| | | 2012 | 2013 | 2014 | 2015 | 2016 |
| 総計 | | 0.8 | 13.8 | △ 1.7 | 19.3 | 3.7 |
| 1. 建築 | | 4.7 | 15.4 | △ 1.9 | 31.6 | 3.3 |
| (1)住宅 | | 5.4 | 13.0 | △ 9.3 | 5.5 | 4.5 |
| 政府 | | 3.0 | 44.6 | 14.8 | 5.9 | △ 4.0 |
| 民間 | | 5.4 | 12.1 | △ 10.2 | 5.5 | 4.9 |
| (2)非住宅 | | 3.6 | 19.2 | 9.2 | 4.1 | 4.9 |
| 政府 | | 19.9 | 17.2 | 27.5 | 2.4 | △ 0.3 |
| 民間 | | △ 0.5 | 19.8 | 3.7 | 4.7 | 6.8 |
| 鉱工業 | | 10.6 | 7.0 | 14.1 | 24.6 | 0.9 |
| その他 | | △ 2.6 | 22.5 | 1.8 | 0.6 | 8.3 |
| (3)建築補修(改装・改修) | | - | - | - | - | △ 2.2 |
| 政府 | | - | - | - | - | 1.1 |
| 民間 | | - | - | - | - | △ 2.9 |
| 2. 土木 | | △ 4.2 | 11.5 | △ 1.4 | 1.3 | 4.5 |
| (1)政府 | | △ 4.8 | 13.0 | △ 3.9 | 1.0 | 5.5 |
| (ア)公共事業 | | △ 3.8 | 13.4 | △ 4.1 | △ 4.1 | 7.9 |
| (イ)その他 | | △ 10.7 | 9.9 | △ 2.7 | 32.7 | △ 5.1 |
| (2)民間 | | △ 2.4 | 6.8 | 7.0 | 2.3 | 1.4 |
| 再 | 政府 (総計) | △ 1.7 | 14.4 | 1.3 | 8.6 | 3.9 |
| | 民間 | 2.4 | 13.4 | △ 3.5 | 26.2 | 3.6 |
| 掲 | 政府 (建築) | 16.7 | 21.7 | 25.0 | 35.0 | △ 0.5 |
| | 民間 | 3.4 | 14.6 | △ 5.4 | 31.0 | 3.9 |
| | 政府 (土木) | △ 4.8 | 13.0 | △ 3.9 | 1.0 | 5.5 |
| | 民間 | △ 2.4 | 6.8 | 7.0 | 2.3 | 1.4 |
| (再掲) 民間非住宅建設 (非住宅建築+土木) | | △ 1.2 | 15.0 | 4.8 | 3.9 | 5.0 |

の 前 年 度 比 の 推 移

(単位:%)

| 2017 | 2018 (見込み) | 2019 (見込み) | 2020 (見通し) |
|--------|---------------|---------------|---------------|
| 4.4 | 3.4 | 3.1 | △ 3.4 |
| 6.7 | △ 0.4 | 0.2 | △ 6.5 |
| 2.0 | △ 1.2 | △ 2.1 | △ 7.7 |
| △ 18.1 | 3.1 | 1.6 | 3.1 |
| 2.9 | △ 1.3 | △ 2.3 | △ 8.1 |
| 14.3 | △ 1.1 | 1.5 | △ 6.3 |
| 21.7 | △ 8.3 | 4.6 | 3.0 |
| 11.8 | 1.5 | 0.5 | △ 9.5 |
| 15.3 | - | - | - |
| 11.0 | - | - | - |
| 3.4 | 2.8 | 2.9 | △ 4.3 |
| △ 1.8 | △ 1.5 | 6.9 | 2.9 |
| 4.5 | 3.6 | 2.1 | △ 5.9 |
| 0.2 | 10.9 | 8.3 | 1.7 |
| 1.3 | 10.5 | 8.8 | 3.1 |
| 3.2 | 12.0 | 10.2 | 3.1 |
| △ 8.4 | 1.9 | 0.0 | 3.0 |
| △ 3.4 | 12.2 | 6.8 | △ 2.6 |
| 3.8 | 5.9 | 7.8 | 3.1 |
| 4.7 | 2.0 | 0.5 | △ 7.3 |
| 10.6 | △ 5.7 | 4.8 | 3.0 |
| 6.0 | 0.5 | △ 0.5 | △ 8.1 |
| 1.3 | 10.5 | 8.8 | 3.1 |
| △ 3.4 | 12.2 | 6.8 | △ 2.6 |
| 6.8 | 4.7 | 2.5 | △ 7.2 |

※見込み・見通しの投資額は、四捨五入により100億円単位にしているため、対前年度伸び率と合わない場合がある。

付表3 建設投資(名目値)

| 項 目 | | 年 度 | | | | |
|-------------------------------|-------------|-------|-------|-------|-------|-------|
| | | 1960 | 1961 | 1962 | 1963 | 1964 |
| 総 計 | | 100.0 | 100.0 | 100.0 | 100.0 | 100.0 |
| 1. 建 築 | | 61.4 | 61.0 | 59.4 | 59.7 | 64.8 |
| (1)住 宅 | | 28.2 | 26.5 | 27.5 | 29.9 | 30.6 |
| 政 府 | | 1.9 | 2.0 | 2.4 | 2.0 | 2.0 |
| 民 間 | | 26.2 | 24.5 | 25.1 | 27.9 | 28.7 |
| (2)非 住 宅 | | 33.3 | 34.5 | 31.8 | 29.8 | 34.2 |
| 政 府 | | 6.2 | 5.4 | 6.9 | 5.4 | 5.9 |
| 民 間 | | 27.1 | 29.1 | 25.0 | 24.4 | 28.3 |
| 鉱工業 | | 12.3 | 13.5 | 10.2 | 8.1 | 9.1 |
| その他 | | 14.8 | 15.6 | 14.7 | 16.3 | 19.2 |
| (3)建築補修(改装・改修) | | - | - | - | - | - |
| 政 府 | | - | - | - | - | - |
| 民 間 | | - | - | - | - | - |
| 2. 土 木 | | 38.6 | 39.0 | 40.6 | 40.3 | 35.2 |
| (1)政 府 | | 26.6 | 27.1 | 30.6 | 31.1 | 27.5 |
| (ア)公共事業 | | 19.2 | 19.1 | 20.9 | 20.7 | 19.1 |
| (イ)その他 | | 7.3 | 8.0 | 9.7 | 10.4 | 8.4 |
| (2)民 間 | | 12.0 | 11.9 | 10.1 | 9.2 | 7.6 |
| 再 | 政 府 (総計) | 34.7 | 34.5 | 39.9 | 38.5 | 35.4 |
| | 民 間 | 65.3 | 65.5 | 60.1 | 61.5 | 64.6 |
| 掲 | 政 府 (建築) | 8.2 | 7.4 | 9.3 | 7.4 | 7.8 |
| | 民 間 | 53.3 | 53.6 | 50.1 | 52.3 | 57.0 |
| 掲 | 政 府 (土木) | 26.6 | 27.1 | 30.6 | 31.1 | 27.5 |
| | 民 間 | 12.0 | 11.9 | 10.1 | 9.2 | 7.6 |
| (再掲) 民間非住宅建設 (非住宅建築+土木) | | 39.1 | 40.9 | 35.0 | 33.6 | 36.0 |

の 構 成 比 の 推 移

(単位:%)

| 1965 | 1966 | 1967 | 1968 | 1969 | 1970 | 1971 | 1972 |
|-------|-------|-------|-------|-------|-------|-------|-------|
| 100.0 | 100.0 | 100.0 | 100.0 | 100.0 | 100.0 | 100.0 | 100.0 |
| 62.5 | 61.2 | 64.1 | 64.5 | 65.5 | 66.4 | 62.9 | 62.7 |
| 34.0 | 34.8 | 35.2 | 35.3 | 35.7 | 35.7 | 34.1 | 34.9 |
| 2.4 | 2.5 | 2.1 | 2.3 | 2.3 | 2.6 | 2.7 | 2.2 |
| 31.5 | 32.3 | 33.1 | 33.0 | 33.5 | 33.1 | 31.4 | 32.7 |
| 28.5 | 26.4 | 28.9 | 29.2 | 29.8 | 30.7 | 28.7 | 27.8 |
| 6.6 | 6.1 | 5.2 | 5.5 | 5.3 | 6.1 | 5.9 | 5.1 |
| 21.9 | 20.4 | 23.7 | 23.7 | 24.4 | 24.6 | 22.8 | 22.7 |
| 6.0 | 5.4 | 7.6 | 7.9 | 8.3 | 8.6 | 5.8 | 5.7 |
| 16.0 | 14.9 | 16.1 | 15.9 | 16.1 | 16.0 | 17.0 | 17.0 |
| - | - | - | - | - | - | - | - |
| - | - | - | - | - | - | - | - |
| - | - | - | - | - | - | - | - |
| 37.5 | 38.8 | 35.9 | 35.5 | 34.5 | 33.6 | 37.1 | 37.3 |
| 29.4 | 30.1 | 27.8 | 26.8 | 24.9 | 25.1 | 28.6 | 28.2 |
| 19.6 | 20.8 | 18.9 | 18.0 | 16.8 | 17.1 | 20.2 | 19.9 |
| 9.8 | 9.3 | 8.9 | 8.8 | 8.1 | 7.9 | 8.4 | 8.3 |
| 8.1 | 8.7 | 8.1 | 8.7 | 9.6 | 8.5 | 8.5 | 9.0 |
| 38.4 | 38.6 | 35.1 | 34.5 | 32.5 | 33.8 | 37.2 | 35.5 |
| 61.6 | 61.4 | 64.9 | 65.5 | 67.5 | 66.2 | 62.8 | 64.5 |
| 9.0 | 8.5 | 7.3 | 7.7 | 7.6 | 8.7 | 8.6 | 7.3 |
| 53.5 | 52.7 | 56.7 | 56.7 | 57.9 | 57.7 | 54.2 | 55.5 |
| 29.4 | 30.1 | 27.8 | 26.8 | 24.9 | 25.1 | 28.6 | 28.2 |
| 8.1 | 8.7 | 8.1 | 8.7 | 9.6 | 8.5 | 8.5 | 9.0 |
| 30.0 | 29.0 | 31.8 | 32.4 | 34.1 | 33.1 | 31.4 | 31.7 |

付表3 建設投資(名目値)

| 項 目 | | 年 度 | | | | |
|-------------------------------|-------------|-------|-------|-------|-------|-------|
| | | 1973 | 1974 | 1975 | 1976 | 1977 |
| 総 計 | | 100.0 | 100.0 | 100.0 | 100.0 | 100.0 |
| 1. 建 築 | | 66.5 | 62.5 | 62.5 | 63.1 | 59.6 |
| (1)住 宅 | | 36.1 | 35.4 | 37.8 | 38.5 | 36.1 |
| 政 府 | | 1.8 | 2.6 | 2.7 | 2.3 | 2.3 |
| 民 間 | | 34.4 | 32.7 | 35.1 | 36.2 | 33.8 |
| (2)非 住 宅 | | 30.4 | 27.2 | 24.7 | 24.5 | 23.5 |
| 政 府 | | 5.3 | 6.9 | 7.1 | 6.1 | 6.9 |
| 民 間 | | 25.1 | 20.3 | 17.6 | 18.5 | 16.6 |
| 鉱工業 | | 7.6 | 6.0 | 4.0 | 4.0 | 3.1 |
| その他 | | 17.5 | 14.3 | 13.7 | 14.5 | 13.5 |
| (3)建築補修(改装・改修) | | - | - | - | - | - |
| 政 府 | | - | - | - | - | - |
| 民 間 | | - | - | - | - | - |
| 2. 土 木 | | 33.5 | 37.5 | 37.5 | 36.9 | 40.4 |
| (1)政 府 | | 23.2 | 26.0 | 27.8 | 27.3 | 29.6 |
| (ア)公共事業 | | 15.9 | 17.4 | 18.9 | 19.2 | 21.3 |
| (イ)その他 | | 7.3 | 8.6 | 8.9 | 8.2 | 8.3 |
| (2)民 間 | | 10.3 | 11.5 | 9.8 | 9.6 | 10.8 |
| 再 | 政 府 (総計) | 30.3 | 35.6 | 37.5 | 35.7 | 38.8 |
| | 民 間 | 69.7 | 64.4 | 62.5 | 64.3 | 61.2 |
| 掲 | 政 府 (建築) | 7.0 | 9.5 | 9.8 | 8.4 | 9.2 |
| | 民 間 | 59.4 | 53.0 | 52.7 | 54.7 | 50.4 |
| | 政 府 (土木) | 23.2 | 26.0 | 27.8 | 27.3 | 29.6 |
| | 民 間 | 10.3 | 11.5 | 9.8 | 9.6 | 10.8 |
| (再掲) 民間非住宅建設 (非住宅建築+土木) | | 35.4 | 31.7 | 27.4 | 28.1 | 27.4 |

の 構 成 比 の 推 移

(単位:%)

| 1978 | 1979 | 1980 | 1981 | 1982 | 1983 | 1984 | 1985 |
|-------|-------|-------|-------|-------|-------|-------|-------|
| 100.0 | 100.0 | 100.0 | 100.0 | 100.0 | 100.0 | 100.0 | 100.0 |
| 59.0 | 60.5 | 59.1 | 57.7 | 57.1 | 57.7 | 59.1 | 58.9 |
| 34.9 | 34.4 | 32.4 | 31.3 | 32.1 | 31.1 | 31.1 | 31.2 |
| 2.4 | 1.9 | 1.8 | 1.8 | 1.7 | 1.9 | 1.8 | 1.7 |
| 32.4 | 32.5 | 30.6 | 29.5 | 30.4 | 29.1 | 29.3 | 29.5 |
| 24.1 | 26.2 | 26.7 | 26.4 | 25.0 | 26.6 | 28.1 | 27.7 |
| 7.8 | 7.7 | 7.9 | 8.0 | 7.4 | 6.9 | 6.4 | 5.7 |
| 16.4 | 18.4 | 18.8 | 18.4 | 17.6 | 19.7 | 21.6 | 22.0 |
| 2.9 | 3.9 | 4.4 | 4.4 | 4.0 | 4.2 | 5.7 | 5.5 |
| 13.4 | 14.6 | 14.4 | 14.0 | 13.6 | 15.5 | 16.0 | 16.5 |
| - | - | - | - | - | - | - | - |
| - | - | - | - | - | - | - | - |
| - | - | - | - | - | - | - | - |
| 41.0 | 39.5 | 40.9 | 42.3 | 42.9 | 42.3 | 40.9 | 41.1 |
| 31.0 | 29.6 | 29.9 | 30.6 | 31.4 | 33.0 | 31.9 | 31.3 |
| 22.7 | 22.2 | 22.8 | 23.8 | 24.8 | 26.3 | 25.7 | 26.4 |
| 8.3 | 7.4 | 7.1 | 6.8 | 6.6 | 6.7 | 6.2 | 5.0 |
| 10.0 | 9.9 | 11.0 | 11.6 | 11.5 | 9.3 | 9.0 | 9.7 |
| 41.2 | 39.2 | 39.7 | 40.4 | 40.5 | 41.8 | 40.1 | 38.7 |
| 58.8 | 60.8 | 60.3 | 59.6 | 59.5 | 58.2 | 59.9 | 61.3 |
| 10.2 | 9.6 | 9.7 | 9.8 | 9.1 | 8.8 | 8.2 | 7.4 |
| 48.8 | 50.9 | 49.3 | 47.9 | 48.0 | 48.9 | 50.9 | 51.5 |
| 31.0 | 29.6 | 29.9 | 30.6 | 31.4 | 33.0 | 31.9 | 31.3 |
| 10.0 | 9.9 | 11.0 | 11.6 | 11.5 | 9.3 | 9.0 | 9.7 |
| 26.4 | 28.3 | 29.8 | 30.1 | 29.1 | 29.0 | 30.6 | 31.7 |

付表3 建設投資(名目値)

| 項 目 | | 年 度 | | | | |
|-------------------------------|-------------|-------|-------|-------|-------|-------|
| | | 1986 | 1987 | 1988 | 1989 | 1990 |
| 総 計 | | 100.0 | 100.0 | 100.0 | 100.0 | 100.0 |
| 1. 建 築 | | 59.1 | 61.1 | 62.7 | 63.5 | 64.1 |
| (1)住 宅 | | 31.7 | 35.2 | 34.4 | 33.4 | 32.8 |
| 政 府 | | 1.5 | 1.4 | 1.2 | 1.3 | 1.2 |
| 民 間 | | 30.2 | 33.8 | 33.2 | 32.2 | 31.6 |
| (2)非 住 宅 | | 27.4 | 25.9 | 28.4 | 30.0 | 31.3 |
| 政 府 | | 5.6 | 5.1 | 4.8 | 4.5 | 4.4 |
| 民 間 | | 21.8 | 20.9 | 23.5 | 25.6 | 26.9 |
| 鉱工業 | | 4.3 | 3.9 | 5.4 | 6.9 | 6.8 |
| その他 | | 17.5 | 17.0 | 18.1 | 18.6 | 20.1 |
| (3)建築補修(改装・改修) | | - | - | - | - | - |
| 政 府 | | - | - | - | - | - |
| 民 間 | | - | - | - | - | - |
| 2. 土 木 | | 40.9 | 38.9 | 37.3 | 36.5 | 35.9 |
| (1)政 府 | | 31.7 | 30.3 | 29.0 | 27.5 | 26.0 |
| (ア)公共事業 | | 26.7 | 26.7 | 25.7 | 24.1 | 22.8 |
| (イ)その他 | | 4.9 | 3.6 | 3.3 | 3.3 | 3.2 |
| (2)民 間 | | 9.2 | 8.6 | 8.3 | 9.1 | 9.9 |
| 再 | 政 府 (総計) | 38.8 | 36.7 | 35.1 | 33.2 | 31.6 |
| | 民 間 | 61.2 | 63.3 | 64.9 | 66.8 | 68.4 |
| 掲 | 政 府 (建築) | 7.1 | 6.4 | 6.1 | 5.8 | 5.6 |
| | 民 間 | 52.0 | 54.7 | 56.7 | 57.7 | 58.5 |
| 掲 | 政 府 (土木) | 31.7 | 30.3 | 29.0 | 27.5 | 26.0 |
| | 民 間 | 9.2 | 8.6 | 8.3 | 9.1 | 9.9 |
| (再掲) 民間非住宅建設 (非住宅建築+土木) | | 31.0 | 29.5 | 31.8 | 34.6 | 36.8 |

の 構 成 比 の 推 移

(単位:%)

| 1991 | 1992 | 1993 | 1994 | 1995 | 1996 | 1997 | 1998 |
|-------|-------|-------|-------|-------|-------|-------|-------|
| 100.0 | 100.0 | 100.0 | 100.0 | 100.0 | 100.0 | 100.0 | 100.0 |
| 61.5 | 58.4 | 55.5 | 55.8 | 51.9 | 55.3 | 53.0 | 48.9 |
| 29.5 | 28.6 | 31.4 | 34.8 | 32.6 | 35.6 | 31.7 | 29.4 |
| 1.4 | 1.6 | 1.9 | 2.3 | 1.8 | 1.8 | 1.8 | 1.7 |
| 28.1 | 27.0 | 29.5 | 32.6 | 30.8 | 33.7 | 29.9 | 27.7 |
| 32.1 | 29.9 | 24.1 | 21.0 | 19.3 | 19.7 | 21.3 | 19.5 |
| 5.4 | 6.0 | 6.3 | 6.0 | 5.3 | 5.1 | 5.4 | 5.1 |
| 26.6 | 23.9 | 17.7 | 15.0 | 13.9 | 14.7 | 15.9 | 14.4 |
| 6.5 | 4.7 | 3.2 | 2.9 | 2.7 | 2.9 | 3.5 | 2.5 |
| 20.1 | 19.1 | 14.5 | 12.1 | 11.3 | 11.7 | 12.5 | 11.9 |
| - | - | - | - | - | - | - | - |
| - | - | - | - | - | - | - | - |
| - | - | - | - | - | - | - | - |
| 38.5 | 41.6 | 44.5 | 44.2 | 48.1 | 44.7 | 47.0 | 51.1 |
| 27.9 | 30.9 | 33.7 | 34.0 | 37.4 | 34.9 | 36.6 | 40.8 |
| 24.3 | 26.9 | 29.5 | 29.9 | 32.8 | 30.5 | 32.2 | 36.3 |
| 3.6 | 4.0 | 4.2 | 4.1 | 4.5 | 4.3 | 4.4 | 4.5 |
| 10.5 | 10.6 | 10.9 | 10.2 | 10.8 | 9.9 | 10.3 | 10.4 |
| 34.8 | 38.5 | 41.9 | 42.2 | 44.5 | 41.8 | 43.8 | 47.6 |
| 65.2 | 61.5 | 58.1 | 57.8 | 55.5 | 58.2 | 56.2 | 52.4 |
| 6.8 | 7.6 | 8.2 | 8.2 | 7.2 | 6.9 | 7.2 | 6.8 |
| 54.7 | 50.9 | 47.3 | 47.6 | 44.7 | 48.4 | 45.8 | 42.0 |
| 27.9 | 30.9 | 33.7 | 34.0 | 37.4 | 34.9 | 36.6 | 40.8 |
| 10.5 | 10.6 | 10.9 | 10.2 | 10.8 | 9.9 | 10.3 | 10.4 |
| 37.2 | 34.5 | 28.6 | 25.2 | 24.7 | 24.5 | 26.3 | 24.7 |

付表3 建設投資(名目値)

| 項 目 | | 年 度 | | | | |
|-------------------------------|-------------|-------|-------|-------|-------|-------|
| | | 1999 | 2000 | 2001 | 2002 | 2003 |
| 総 計 | | 100.0 | 100.0 | 100.0 | 100.0 | 100.0 |
| 1. 建 築 | | 50.6 | 50.8 | 50.3 | 51.4 | 53.4 |
| (1)住 宅 | | 31.8 | 32.1 | 31.8 | 33.1 | 34.9 |
| 政 府 | | 1.6 | 1.5 | 1.5 | 1.6 | 1.5 |
| 民 間 | | 30.3 | 30.6 | 30.3 | 31.6 | 33.3 |
| (2)非 住 宅 | | 18.8 | 18.7 | 18.4 | 18.2 | 18.5 |
| 政 府 | | 5.1 | 4.6 | 4.4 | 4.6 | 4.3 |
| 民 間 | | 13.7 | 14.1 | 14.1 | 13.6 | 14.2 |
| 鉱工業 | | 1.9 | 2.6 | 2.4 | 2.0 | 2.3 |
| その他 | | 11.8 | 11.5 | 11.7 | 11.6 | 11.9 |
| (3)建築補修(改装・改修) | | - | - | - | - | - |
| 政 府 | | - | - | - | - | - |
| 民 間 | | - | - | - | - | - |
| 2. 土 木 | | 49.4 | 49.2 | 49.7 | 48.6 | 46.6 |
| (1)政 府 | | 40.0 | 39.2 | 40.1 | 39.4 | 37.8 |
| (ア)公共事業 | | 35.5 | 34.5 | 35.6 | 35.1 | 33.6 |
| (イ)その他 | | 4.5 | 4.8 | 4.5 | 4.4 | 4.3 |
| (2)民 間 | | 9.4 | 10.0 | 9.6 | 9.2 | 8.8 |
| 再 | 政 府 (総計) | 46.6 | 45.3 | 46.0 | 45.6 | 43.7 |
| | 民 間 | 53.4 | 54.7 | 54.0 | 54.4 | 56.3 |
| 掲 | 政 府 (建築) | 6.6 | 6.0 | 5.9 | 6.2 | 5.9 |
| | 民 間 | 44.0 | 44.7 | 44.4 | 45.2 | 47.5 |
| 掲 | 政 府 (土木) | 40.0 | 39.2 | 40.1 | 39.4 | 37.8 |
| | 民 間 | 9.4 | 10.0 | 9.6 | 9.2 | 8.8 |
| (再掲) 民間非住宅建設 (非住宅建築+土木) | | 23.1 | 24.1 | 23.7 | 22.8 | 23.0 |

の 構 成 比 の 推 移

(単位:%)

| 2004 | 2005 | 2006 | 2007 | 2008 | 2009 | 2010 | 2011 |
|-------|-------|-------|-------|-------|-------|-------|-------|
| 100.0 | 100.0 | 100.0 | 100.0 | 100.0 | 100.0 | 100.0 | 100.0 |
| 56.2 | 57.6 | 59.6 | 58.1 | 59.1 | 52.8 | 52.7 | 56.5 |
| 36.0 | 36.8 | 37.7 | 36.0 | 35.1 | 31.2 | 32.2 | 34.3 |
| 1.3 | 1.1 | 1.2 | 1.1 | 1.1 | 1.3 | 1.2 | 1.0 |
| 34.8 | 35.7 | 36.5 | 34.8 | 34.0 | 29.9 | 31.0 | 33.3 |
| 20.2 | 20.8 | 21.9 | 22.2 | 23.9 | 21.6 | 20.5 | 22.1 |
| 3.2 | 2.9 | 2.8 | 2.9 | 3.2 | 3.8 | 4.0 | 4.5 |
| 16.9 | 17.9 | 19.1 | 19.2 | 20.7 | 17.8 | 16.5 | 17.6 |
| 3.2 | 3.9 | 4.6 | 4.1 | 5.3 | 3.0 | 2.5 | 2.8 |
| 13.7 | 14.0 | 14.5 | 15.1 | 15.5 | 14.8 | 13.9 | 14.8 |
| - | - | - | - | - | - | - | - |
| - | - | - | - | - | - | - | - |
| - | - | - | - | - | - | - | - |
| 43.8 | 42.4 | 40.4 | 41.9 | 40.9 | 47.2 | 47.3 | 43.5 |
| 34.9 | 32.8 | 30.7 | 31.4 | 30.4 | 36.6 | 37.6 | 33.2 |
| 31.0 | 29.3 | 27.2 | 27.8 | 26.6 | 32.4 | 31.1 | 28.3 |
| 3.9 | 3.6 | 3.5 | 3.6 | 3.8 | 4.2 | 6.6 | 4.9 |
| 8.9 | 9.6 | 9.7 | 10.4 | 10.5 | 10.6 | 9.7 | 10.3 |
| 39.4 | 36.8 | 34.7 | 35.5 | 34.7 | 41.7 | 42.9 | 38.8 |
| 60.6 | 63.2 | 65.3 | 64.5 | 65.3 | 58.3 | 57.1 | 61.2 |
| 4.5 | 4.0 | 4.0 | 4.1 | 4.3 | 5.1 | 5.3 | 5.6 |
| 51.7 | 53.6 | 55.6 | 54.0 | 54.8 | 47.7 | 47.4 | 50.9 |
| 34.9 | 32.8 | 30.7 | 31.4 | 30.4 | 36.6 | 37.6 | 33.2 |
| 8.9 | 9.6 | 9.7 | 10.4 | 10.5 | 10.6 | 9.7 | 10.3 |
| 25.8 | 27.5 | 28.8 | 29.7 | 31.2 | 28.4 | 26.2 | 27.9 |

付表3 建設投資（名目値）

| 項 目 | | 年 度 | | | | |
|-------------------------------|-------------|-------|-------|-------|-------|-------|
| | | 2012 | 2013 | 2014 | 2015 | 2016 |
| 総 計 | | 100.0 | 100.0 | 100.0 | 100.0 | 100.0 |
| 1. 建 築 | | 58.6 | 59.5 | 59.4 | 65.5 | 65.2 |
| (1)住 宅 | | 35.9 | 35.6 | 32.9 | 29.1 | 29.3 |
| 政 府 | | 1.1 | 1.3 | 1.6 | 1.4 | 1.3 |
| 民 間 | | 34.8 | 34.3 | 31.3 | 27.7 | 28.0 |
| (2)非 住 宅 | | 22.7 | 23.8 | 26.5 | 23.1 | 23.4 |
| 政 府 | | 5.4 | 5.5 | 7.2 | 6.2 | 5.9 |
| 民 間 | | 17.4 | 18.3 | 19.3 | 16.9 | 17.4 |
| 鉱工業 | | 3.0 | 2.9 | 3.3 | 3.5 | 3.4 |
| その他 | | 14.3 | 15.4 | 16.0 | 13.5 | 14.1 |
| (3)建築補修(改装・改修) | | - | - | - | 13.3 | 12.5 |
| 政 府 | | - | - | - | 2.3 | 2.3 |
| 民 間 | | - | - | - | 10.9 | 10.2 |
| 2. 土 木 | | 41.4 | 40.5 | 40.6 | 34.5 | 34.8 |
| (1)政 府 | | 31.4 | 31.2 | 30.4 | 25.8 | 26.2 |
| (ア)公共事業 | | 27.0 | 26.9 | 26.2 | 21.1 | 22.0 |
| (イ)その他 | | 4.4 | 4.2 | 4.2 | 4.7 | 4.3 |
| (2)民 間 | | 10.0 | 9.4 | 10.2 | 8.8 | 8.6 |
| 再 | 政 府 (総計) | 37.8 | 38.0 | 39.2 | 35.7 | 35.7 |
| | 民 間 | 62.2 | 62.0 | 60.8 | 64.3 | 64.3 |
| 掲 | 政 府 (建築) | 6.4 | 6.9 | 8.7 | 9.9 | 9.5 |
| | 民 間 | 52.2 | 52.6 | 50.6 | 55.6 | 55.7 |
| | 政 府 (土木) | 31.4 | 31.2 | 30.4 | 25.8 | 26.2 |
| | 民 間 | 10.0 | 9.4 | 10.2 | 8.8 | 8.6 |
| (再掲) 民間非住宅建設 (非住宅建築+土木) | | 27.4 | 27.7 | 29.5 | 25.7 | 26.0 |

の 構 成 比 の 推 移

(単位:%)

| 2017 | 2018 (見込み) | 2019 (見込み) | 2020 (見通し) |
|-------|---------------|---------------|---------------|
| 100.0 | 100.0 | 100.0 | 100.0 |
| 66.6 | 64.2 | 62.4 | 60.4 |
| 28.6 | 27.4 | 26.0 | 24.8 |
| 1.0 | 1.0 | 1.0 | 1.1 |
| 27.6 | 26.4 | 25.0 | 23.8 |
| 25.6 | 24.5 | 24.1 | 23.4 |
| 6.9 | 6.1 | 6.2 | 6.6 |
| 18.7 | 18.3 | 17.9 | 16.8 |
| 3.7 | - | - | - |
| 15.0 | - | - | - |
| 12.4 | 12.3 | 12.3 | 12.2 |
| 2.2 | 2.1 | 2.1 | 2.3 |
| 10.3 | 10.3 | 10.2 | 9.9 |
| 33.4 | 35.8 | 37.6 | 39.6 |
| 25.4 | 27.2 | 28.7 | 30.6 |
| 21.7 | 23.5 | 25.1 | 26.8 |
| 3.7 | 3.7 | 3.6 | 3.8 |
| 7.9 | 8.6 | 8.9 | 9.0 |
| 35.5 | 36.4 | 38.0 | 40.6 |
| 64.5 | 63.6 | 62.0 | 59.4 |
| 10.1 | 9.2 | 9.3 | 9.9 |
| 56.6 | 55.0 | 53.1 | 50.5 |
| 25.4 | 27.2 | 28.7 | 30.6 |
| 7.9 | 8.6 | 8.9 | 9.0 |
| 26.6 | 26.9 | 26.8 | 25.7 |

付表4 建設投資

| 項 目 | | 年 度 | | | | |
|-------------------------------|-------------|---------|---------|---------|---------|---------|
| | | 1960 | 1961 | 1962 | 1963 | 1964 |
| 総 計 | | 124,312 | 151,061 | 168,452 | 195,312 | 227,312 |
| 1. 建 築 | | 72,002 | 86,043 | 94,106 | 109,983 | 140,897 |
| (1)住 宅 | | 37,069 | 40,454 | 46,771 | 58,041 | 70,495 |
| 政 府 | | 2,291 | 2,867 | 3,898 | 3,794 | 4,309 |
| 民 間 | | 34,778 | 37,587 | 42,873 | 54,247 | 66,186 |
| (2)非 住 宅 | | 34,933 | 45,589 | 47,335 | 51,942 | 70,402 |
| 政 府 | | 6,510 | 7,198 | 10,197 | 9,368 | 12,105 |
| 民 間 | | 28,423 | 38,391 | 37,138 | 42,574 | 58,297 |
| 鉱工業 | | 12,912 | 17,810 | 15,228 | 14,128 | 18,763 |
| その他 | | 15,510 | 20,581 | 21,909 | 28,446 | 39,534 |
| (3)建築補修(改装・改修) | | - | - | - | - | - |
| 政 府 | | - | - | - | - | - |
| 民 間 | | - | - | - | - | - |
| 2. 土 木 | | 52,310 | 65,018 | 74,346 | 85,329 | 86,415 |
| (1)政 府 | | 37,360 | 46,567 | 56,981 | 67,064 | 68,892 |
| (ア)公共事業 | | 28,216 | 34,176 | 40,337 | 46,383 | 49,616 |
| (イ)その他 | | 9,144 | 12,391 | 16,644 | 20,681 | 19,276 |
| (2)民 間 | | 14,950 | 18,451 | 17,365 | 18,265 | 17,523 |
| 再 | 政 府 (総計) | 46,161 | 56,632 | 71,076 | 80,226 | 85,306 |
| | 民 間 | 78,151 | 94,429 | 97,376 | 115,086 | 142,006 |
| 掲 | 政 府 (建築) | 8,801 | 10,065 | 14,095 | 13,162 | 16,414 |
| | 民 間 | 63,201 | 75,978 | 80,011 | 96,821 | 124,483 |
| 掲 | 政 府 (土木) | 37,360 | 46,567 | 56,981 | 67,064 | 68,892 |
| | 民 間 | 14,950 | 18,451 | 17,365 | 18,265 | 17,523 |
| (再掲) 民間非住宅建設 (非住宅建築+土木) | | 43,373 | 56,842 | 54,503 | 60,839 | 75,820 |

(実 質 値 : 2011年度基準) の 推 移

(単位:億円)

| 1965 | 1966 | 1967 | 1968 | 1969 | 1970 | 1971 | 1972 |
|---------|---------|---------|---------|---------|---------|---------|---------|
| 240,931 | 256,353 | 301,267 | 349,430 | 402,843 | 441,828 | 498,838 | 591,409 |
| 145,178 | 151,633 | 186,875 | 218,400 | 257,209 | 286,496 | 305,529 | 356,151 |
| 82,588 | 89,184 | 105,082 | 121,436 | 142,816 | 155,584 | 167,446 | 195,307 |
| 5,617 | 6,176 | 6,240 | 7,737 | 8,937 | 11,432 | 13,528 | 12,775 |
| 76,971 | 83,008 | 98,842 | 113,699 | 133,879 | 144,152 | 153,918 | 182,532 |
| 62,590 | 62,449 | 81,793 | 96,964 | 114,393 | 130,912 | 138,083 | 160,844 |
| 14,439 | 14,324 | 14,743 | 18,238 | 20,457 | 25,994 | 28,308 | 29,442 |
| 48,151 | 48,125 | 67,050 | 78,726 | 93,936 | 104,918 | 109,775 | 131,402 |
| 13,089 | 12,815 | 21,573 | 26,107 | 32,055 | 36,647 | 27,991 | 32,863 |
| 35,063 | 35,310 | 45,477 | 52,619 | 61,880 | 68,271 | 81,784 | 98,539 |
| - | - | - | - | - | - | - | - |
| - | - | - | - | - | - | - | - |
| - | - | - | - | - | - | - | - |
| 95,753 | 104,720 | 114,392 | 131,030 | 145,634 | 155,332 | 193,309 | 235,258 |
| 76,694 | 83,152 | 89,763 | 100,375 | 107,463 | 118,293 | 151,173 | 180,814 |
| 53,583 | 60,145 | 62,824 | 69,409 | 75,384 | 83,803 | 109,785 | 130,645 |
| 23,111 | 23,007 | 26,939 | 30,966 | 32,079 | 34,490 | 41,388 | 50,169 |
| 19,059 | 21,568 | 24,629 | 30,655 | 38,171 | 37,039 | 42,136 | 54,444 |
| 96,750 | 103,652 | 110,746 | 126,350 | 136,857 | 155,719 | 193,009 | 223,031 |
| 144,181 | 152,701 | 190,521 | 223,080 | 265,986 | 286,109 | 305,829 | 368,378 |
| 20,056 | 20,500 | 20,983 | 25,975 | 29,394 | 37,426 | 41,836 | 42,217 |
| 125,122 | 131,133 | 165,892 | 192,425 | 227,815 | 249,070 | 263,693 | 313,934 |
| 76,694 | 83,152 | 89,763 | 100,375 | 107,463 | 118,293 | 151,173 | 180,814 |
| 19,059 | 21,568 | 24,629 | 30,655 | 38,171 | 37,039 | 42,136 | 54,444 |
| 67,210 | 69,693 | 91,679 | 109,381 | 132,107 | 141,957 | 151,911 | 185,846 |

※実質値については、建設工事費デフレーター(2011年度基準)により算出している。

付表4 建設投資

| 項 目 | | 年 度 | | | | |
|-------------------------------|-------------|---------|---------|---------|---------|---------|
| | | 1973 | 1974 | 1975 | 1976 | 1977 |
| 総 計 | | 621,234 | 536,134 | 572,468 | 573,093 | 625,040 |
| 1. 建 築 | | 401,494 | 331,930 | 354,361 | 355,502 | 368,577 |
| (1)住 宅 | | 214,365 | 188,327 | 214,470 | 216,529 | 222,300 |
| 政 府 | | 10,871 | 14,137 | 15,183 | 13,214 | 14,005 |
| 民 間 | | 203,494 | 174,190 | 199,287 | 203,315 | 208,295 |
| (2)非 住 宅 | | 187,129 | 143,603 | 139,891 | 138,973 | 146,277 |
| 政 府 | | 32,563 | 36,378 | 40,150 | 34,331 | 42,904 |
| 民 間 | | 154,566 | 107,225 | 99,741 | 104,642 | 103,373 |
| 鉱工業 | | 46,591 | 31,817 | 22,408 | 22,523 | 19,280 |
| その他 | | 107,974 | 75,408 | 77,333 | 82,119 | 84,093 |
| (3)建築補修(改装・改修) | | - | - | - | - | - |
| 政 府 | | - | - | - | - | - |
| 民 間 | | - | - | - | - | - |
| 2. 土 木 | | 219,740 | 204,204 | 218,107 | 217,591 | 256,463 |
| (1)政 府 | | 155,945 | 144,389 | 163,634 | 163,365 | 190,206 |
| (ア)公共事業 | | 110,561 | 99,588 | 114,170 | 117,218 | 139,123 |
| (イ)その他 | | 45,384 | 44,801 | 49,464 | 46,147 | 51,083 |
| (2)民 間 | | 63,795 | 59,815 | 54,473 | 54,226 | 66,257 |
| 再 | 政 府 (総計) | 199,379 | 194,904 | 218,967 | 210,910 | 247,115 |
| | 民 間 | 421,855 | 341,230 | 353,501 | 362,183 | 377,925 |
| 掲 | 政 府 (建築) | 43,434 | 50,515 | 55,333 | 47,545 | 56,909 |
| | 民 間 | 358,060 | 281,415 | 299,028 | 307,957 | 311,668 |
| 掲 | 政 府 (土木) | 155,945 | 144,389 | 163,634 | 163,365 | 190,206 |
| | 民 間 | 63,795 | 59,815 | 54,473 | 54,226 | 66,257 |
| (再掲) 民間非住宅建設 (非住宅建築+土木) | | 218,361 | 167,040 | 154,214 | 158,868 | 169,630 |

(実 質 値 : 2011年度基準) の 推 移

(単位:億円)

| 1978 | 1979 | 1980 | 1981 | 1982 | 1983 | 1984 | 1985 |
|---------|---------|---------|---------|---------|---------|---------|---------|
| 650,935 | 660,335 | 624,928 | 630,475 | 626,552 | 596,112 | 595,245 | 615,816 |
| 382,173 | 396,159 | 369,110 | 366,260 | 359,094 | 343,941 | 351,096 | 360,236 |
| 226,994 | 222,564 | 201,360 | 199,074 | 202,470 | 186,367 | 185,897 | 192,126 |
| 15,883 | 12,370 | 11,256 | 11,368 | 10,974 | 11,431 | 10,555 | 10,344 |
| 211,111 | 210,194 | 190,104 | 187,706 | 191,496 | 174,936 | 175,342 | 181,782 |
| 155,179 | 173,595 | 167,750 | 167,186 | 156,624 | 157,574 | 165,199 | 168,110 |
| 49,899 | 51,346 | 49,812 | 50,513 | 46,380 | 40,899 | 37,873 | 34,617 |
| 105,280 | 122,249 | 117,938 | 116,673 | 110,244 | 116,675 | 127,326 | 133,493 |
| 18,873 | 25,578 | 27,497 | 28,137 | 24,806 | 24,793 | 33,342 | 33,601 |
| 86,407 | 96,672 | 90,441 | 88,535 | 85,439 | 91,882 | 93,984 | 99,892 |
| - | - | - | - | - | - | - | - |
| - | - | - | - | - | - | - | - |
| - | - | - | - | - | - | - | - |
| 268,762 | 264,176 | 255,818 | 264,215 | 267,458 | 252,171 | 244,149 | 255,580 |
| 204,718 | 199,346 | 187,621 | 191,552 | 195,905 | 197,243 | 191,181 | 195,967 |
| 151,798 | 150,574 | 143,550 | 149,019 | 155,259 | 157,622 | 154,822 | 165,544 |
| 52,920 | 48,772 | 44,071 | 42,533 | 40,646 | 39,621 | 36,359 | 30,423 |
| 64,044 | 64,830 | 68,197 | 72,663 | 71,553 | 54,928 | 52,968 | 59,613 |
| 270,500 | 263,062 | 248,689 | 253,433 | 253,259 | 249,573 | 239,609 | 240,928 |
| 380,435 | 397,273 | 376,239 | 377,042 | 373,293 | 346,539 | 355,636 | 374,888 |
| 65,782 | 63,716 | 61,068 | 61,881 | 57,354 | 52,330 | 48,428 | 44,961 |
| 316,391 | 332,443 | 308,042 | 304,379 | 301,740 | 291,611 | 302,668 | 315,275 |
| 204,718 | 199,346 | 187,621 | 191,552 | 195,905 | 197,243 | 191,181 | 195,967 |
| 64,044 | 64,830 | 68,197 | 72,663 | 71,553 | 54,928 | 52,968 | 59,613 |
| 169,324 | 187,079 | 186,135 | 189,336 | 181,797 | 171,603 | 180,294 | 193,106 |

※実質値については、建設工事費デフレーター(2011年度基準)により算出している。

付表4 建設投資

| 項 目 | | 年 度 | | | | |
|-------------------------------|-------------|---------|---------|---------|---------|---------|
| | | 1986 | 1987 | 1988 | 1989 | 1990 |
| 総 計 | | 663,924 | 749,324 | 797,025 | 829,377 | 893,035 |
| 1. 建 築 | | 389,641 | 453,556 | 496,174 | 521,608 | 568,078 |
| (1)住 宅 | | 210,293 | 261,142 | 272,803 | 274,816 | 290,948 |
| 政 府 | | 10,143 | 10,282 | 9,670 | 10,519 | 11,060 |
| 民 間 | | 200,150 | 250,860 | 263,133 | 264,297 | 279,888 |
| (2)非 住 宅 | | 179,348 | 192,414 | 223,371 | 246,792 | 277,130 |
| 政 府 | | 36,540 | 37,628 | 38,109 | 36,772 | 38,987 |
| 民 間 | | 142,808 | 154,786 | 185,262 | 210,020 | 238,143 |
| 鉱工業 | | 28,220 | 28,631 | 42,872 | 56,911 | 59,857 |
| その他 | | 114,589 | 126,156 | 142,390 | 153,109 | 178,287 |
| (3)建築補修(改装・改修) | | - | - | - | - | - |
| 政 府 | | - | - | - | - | - |
| 民 間 | | - | - | - | - | - |
| 2. 土 木 | | 274,283 | 295,768 | 300,851 | 307,769 | 324,957 |
| (1)政 府 | | 213,341 | 230,585 | 234,557 | 231,862 | 235,593 |
| (ア)公共事業 | | 180,574 | 203,654 | 207,838 | 203,887 | 207,070 |
| (イ)その他 | | 32,767 | 26,931 | 26,719 | 27,975 | 28,523 |
| (2)民 間 | | 60,942 | 65,183 | 66,294 | 75,907 | 89,364 |
| 再 | 政 府 (総計) | 260,024 | 278,495 | 282,336 | 279,153 | 285,640 |
| | 民 間 | 403,900 | 470,829 | 514,689 | 550,224 | 607,395 |
| 掲 | 政 府 (建築) | 46,683 | 47,910 | 47,779 | 47,291 | 50,047 |
| | 民 間 | 342,958 | 405,646 | 448,395 | 474,317 | 518,031 |
| 掲 | 政 府 (土木) | 213,341 | 230,585 | 234,557 | 231,862 | 235,593 |
| | 民 間 | 60,942 | 65,183 | 66,294 | 75,907 | 89,364 |
| (再掲) 民間非住宅建設 (非住宅建築+土木) | | 203,750 | 219,969 | 251,556 | 285,927 | 327,507 |

(実質値：2011年度基準) の 推 移

(単位:億円)

| 1991 | 1992 | 1993 | 1994 | 1995 | 1996 | 1997 | 1998 |
|---------|---------|---------|---------|---------|---------|---------|---------|
| 881,551 | 887,158 | 859,002 | 825,667 | 827,615 | 864,405 | 779,712 | 755,753 |
| 538,373 | 513,919 | 469,522 | 454,842 | 424,271 | 471,335 | 408,170 | 364,454 |
| 258,066 | 251,437 | 264,297 | 282,336 | 265,551 | 301,537 | 243,085 | 218,551 |
| 12,282 | 14,133 | 15,851 | 18,530 | 15,161 | 15,769 | 14,094 | 12,910 |
| 245,784 | 237,304 | 248,446 | 263,806 | 250,390 | 285,768 | 228,991 | 205,641 |
| 280,307 | 262,482 | 205,225 | 172,506 | 158,720 | 169,798 | 165,085 | 145,903 |
| 47,556 | 52,543 | 54,017 | 49,057 | 43,918 | 43,581 | 41,739 | 38,231 |
| 232,751 | 209,939 | 151,208 | 123,449 | 114,802 | 126,217 | 123,346 | 107,672 |
| 56,949 | 41,725 | 27,608 | 23,928 | 21,967 | 25,290 | 26,792 | 18,569 |
| 175,802 | 168,215 | 123,600 | 99,521 | 92,835 | 100,927 | 96,554 | 89,103 |
| - | - | - | - | - | - | - | - |
| - | - | - | - | - | - | - | - |
| - | - | - | - | - | - | - | - |
| 343,178 | 373,239 | 389,480 | 370,825 | 403,344 | 393,070 | 371,542 | 391,299 |
| 249,343 | 277,582 | 293,739 | 284,634 | 312,577 | 305,612 | 289,138 | 311,214 |
| 217,384 | 241,644 | 256,592 | 249,676 | 274,330 | 267,344 | 253,912 | 276,381 |
| 31,959 | 35,938 | 37,147 | 34,958 | 38,247 | 38,268 | 35,226 | 34,833 |
| 93,835 | 95,657 | 95,741 | 86,191 | 90,767 | 87,458 | 82,404 | 80,085 |
| 309,181 | 344,258 | 363,607 | 352,221 | 371,656 | 364,962 | 344,971 | 362,355 |
| 572,370 | 542,900 | 495,395 | 473,446 | 455,959 | 499,443 | 434,741 | 393,398 |
| 59,838 | 66,676 | 69,868 | 67,587 | 59,079 | 59,350 | 55,833 | 51,141 |
| 478,535 | 447,243 | 399,654 | 387,255 | 365,192 | 411,985 | 352,337 | 313,313 |
| 249,343 | 277,582 | 293,739 | 284,634 | 312,577 | 305,612 | 289,138 | 311,214 |
| 93,835 | 95,657 | 95,741 | 86,191 | 90,767 | 87,458 | 82,404 | 80,085 |
| 326,586 | 305,596 | 246,949 | 209,640 | 205,569 | 213,675 | 205,750 | 187,757 |

※実質値については、建設工事費デフレーター(2011年度基準)により算出している。

付表4 建設投資

| 項 目 | | 年 度 | | | | |
|-------------------------------|-------------|---------|---------|---------|---------|---------|
| | | 1999 | 2000 | 2001 | 2002 | 2003 |
| 総 計 | | 731,475 | 704,937 | 664,115 | 621,761 | 583,463 |
| 1. 建 築 | | 365,020 | 353,582 | 329,404 | 315,088 | 307,676 |
| (1)住 宅 | | 228,812 | 222,804 | 208,171 | 202,841 | 200,505 |
| 政 府 | | 11,353 | 10,272 | 10,142 | 9,615 | 8,848 |
| 民 間 | | 217,459 | 212,532 | 198,029 | 193,226 | 191,657 |
| (2)非 住 宅 | | 136,208 | 130,778 | 121,233 | 112,247 | 107,171 |
| 政 府 | | 36,785 | 32,016 | 28,682 | 28,384 | 25,085 |
| 民 間 | | 99,423 | 98,762 | 92,551 | 83,863 | 82,086 |
| 鉱工業 | | 13,765 | 18,373 | 15,640 | 12,195 | 13,084 |
| その他 | | 85,658 | 80,389 | 76,911 | 71,668 | 69,002 |
| (3)建築補修(改装・改修) | | - | - | - | - | - |
| 政 府 | | - | - | - | - | - |
| 民 間 | | - | - | - | - | - |
| 2. 土 木 | | 366,455 | 351,355 | 334,711 | 306,673 | 275,787 |
| (1)政 府 | | 295,735 | 279,126 | 269,124 | 248,025 | 223,357 |
| (ア)公共事業 | | 262,119 | 244,797 | 238,316 | 220,260 | 197,970 |
| (イ)その他 | | 33,616 | 34,329 | 30,808 | 27,765 | 25,387 |
| (2)民 間 | | 70,720 | 72,229 | 65,587 | 58,648 | 52,430 |
| 再 | 政 府 (総計) | 343,873 | 321,414 | 307,948 | 286,024 | 257,290 |
| | 民 間 | 387,602 | 383,523 | 356,167 | 335,737 | 326,173 |
| 掲 | 政 府 (建築) | 48,138 | 42,288 | 38,824 | 37,999 | 33,933 |
| | 民 間 | 316,882 | 311,294 | 290,580 | 277,089 | 273,743 |
| | 政 府 (土木) | 295,735 | 279,126 | 269,124 | 248,025 | 223,357 |
| | 民 間 | 70,720 | 72,229 | 65,587 | 58,648 | 52,430 |
| (再掲) 民間非住宅建設 (非住宅建築+土木) | | 170,143 | 170,991 | 158,138 | 142,511 | 134,516 |

(実 質 値 : 2011年度基準) の 推 移

(単位:億円)

| 2004 | 2005 | 2006 | 2007 | 2008 | 2009 | 2010 | 2011 |
|---------|---------|---------|---------|---------|---------|---------|---------|
| 567,045 | 546,984 | 533,814 | 483,994 | 473,054 | 437,351 | 425,236 | 421,139 |
| 315,512 | 312,930 | 315,973 | 279,525 | 278,585 | 230,321 | 223,995 | 237,753 |
| 201,948 | 199,448 | 199,660 | 172,864 | 166,184 | 135,928 | 136,715 | 144,579 |
| 7,093 | 5,696 | 6,163 | 5,504 | 5,212 | 5,701 | 5,227 | 4,363 |
| 194,855 | 193,752 | 193,497 | 167,360 | 160,972 | 130,227 | 131,488 | 140,216 |
| 113,564 | 113,482 | 116,313 | 106,661 | 112,401 | 94,393 | 87,280 | 93,174 |
| 18,295 | 15,956 | 14,978 | 14,163 | 14,949 | 16,769 | 17,183 | 19,021 |
| 95,269 | 97,526 | 101,335 | 92,498 | 97,452 | 77,624 | 70,097 | 74,153 |
| 17,850 | 21,045 | 24,352 | 19,855 | 24,775 | 13,079 | 10,823 | 11,639 |
| 77,419 | 76,480 | 76,983 | 72,644 | 72,677 | 64,545 | 59,275 | 62,514 |
| - | - | - | - | - | - | - | - |
| - | - | - | - | - | - | - | - |
| - | - | - | - | - | - | - | - |
| 251,533 | 234,054 | 217,841 | 204,469 | 194,469 | 207,030 | 201,241 | 183,386 |
| 200,382 | 181,189 | 165,671 | 153,899 | 144,879 | 160,586 | 160,098 | 139,939 |
| 177,787 | 161,513 | 147,085 | 136,275 | 126,972 | 142,128 | 132,181 | 119,105 |
| 22,595 | 19,676 | 18,586 | 17,624 | 17,907 | 18,458 | 27,917 | 20,834 |
| 51,151 | 52,865 | 52,170 | 50,570 | 49,590 | 46,444 | 41,143 | 43,447 |
| 225,770 | 202,841 | 186,812 | 173,566 | 165,040 | 183,056 | 182,508 | 163,323 |
| 341,275 | 344,143 | 347,002 | 310,428 | 308,014 | 254,295 | 242,728 | 257,816 |
| 25,388 | 21,652 | 21,141 | 19,667 | 20,161 | 22,470 | 22,410 | 23,384 |
| 290,124 | 291,278 | 294,832 | 259,858 | 258,424 | 207,851 | 201,585 | 214,369 |
| 200,382 | 181,189 | 165,671 | 153,899 | 144,879 | 160,586 | 160,098 | 139,939 |
| 51,151 | 52,865 | 52,170 | 50,570 | 49,590 | 46,444 | 41,143 | 43,447 |
| 146,420 | 150,391 | 153,505 | 143,068 | 147,042 | 124,068 | 111,240 | 117,600 |

※実質値については、建設工事費デフレーター(2011年度基準)により算出している。

付表4 建設投資

| 項目 | | 年 度 | | | | |
|-------------------------------|-------------|---------|---------|---------|---------|---------|
| | | 2012 | 2013 | 2014 | 2015 | 2016 |
| 総 計 | | 427,664 | 474,314 | 450,960 | 536,742 | 555,215 |
| 1. 建 築 | | 251,107 | 281,955 | 267,486 | 351,363 | 361,882 |
| (1)住 宅 | | 153,878 | 168,821 | 148,359 | 156,818 | 163,562 |
| 政 府 | | 4,538 | 6,381 | 7,085 | 7,522 | 7,222 |
| 民 間 | | 149,340 | 162,440 | 141,274 | 149,296 | 156,340 |
| (2)非 住 宅 | | 97,229 | 113,134 | 119,127 | 123,186 | 128,727 |
| 政 府 | | 22,959 | 26,281 | 32,300 | 32,867 | 32,641 |
| 民 間 | | 74,270 | 86,853 | 86,827 | 90,319 | 96,086 |
| 鉱工業 | | 12,958 | 13,543 | 14,899 | 18,444 | 18,533 |
| その他 | | 61,312 | 73,311 | 71,928 | 71,876 | 77,553 |
| (3)建築補修(改装・改修) | | - | - | - | 71,359 | 69,593 |
| 政 府 | | - | - | - | 12,591 | 12,697 |
| 民 間 | | - | - | - | 58,768 | 56,896 |
| 2. 土 木 | | 176,557 | 192,359 | 183,474 | 185,379 | 193,333 |
| (1)政 府 | | 133,817 | 147,734 | 137,176 | 138,149 | 145,441 |
| (ア)公共事業 | | 115,072 | 127,592 | 118,168 | 112,995 | 121,570 |
| (イ)その他 | | 18,745 | 20,142 | 19,008 | 25,154 | 23,871 |
| (2)民 間 | | 42,740 | 44,625 | 46,298 | 47,230 | 47,892 |
| 再 | 政 府 (総計) | 161,314 | 180,396 | 176,561 | 191,129 | 198,001 |
| | 民 間 | 266,350 | 293,918 | 274,399 | 345,613 | 357,214 |
| 掲 | 政 府 (建築) | 27,497 | 32,662 | 39,385 | 52,980 | 52,560 |
| | 民 間 | 223,610 | 249,293 | 228,101 | 298,383 | 309,322 |
| | 政 府 (土木) | 133,817 | 147,734 | 137,176 | 138,149 | 145,441 |
| | 民 間 | 42,740 | 44,625 | 46,298 | 47,230 | 47,892 |
| (再掲) 民間非住宅建設 (非住宅建築+土木) | | 117,010 | 131,478 | 133,125 | 137,549 | 143,978 |

(実 質 値 : 2011年度基準) の 推 移

(単位:億円)

| 2017 | 2018 (見込み) | 2019 (見込み) | 2020 (見通し) |
|---------|---------------|---------------|---------------|
| 567,302 | 567,984 | 573,234 | 551,342 |
| 377,877 | 364,878 | 358,243 | 333,571 |
| 163,371 | 156,936 | 150,724 | 138,574 |
| 5,769 | 5,761 | 5,737 | 5,888 |
| 157,602 | 151,175 | 144,987 | 132,686 |
| 144,040 | 137,744 | 136,719 | 127,571 |
| 38,873 | 34,458 | 35,243 | 36,128 |
| 105,167 | 103,286 | 101,476 | 91,443 |
| 20,916 | - | - | - |
| 84,252 | - | - | - |
| 70,466 | 70,198 | 70,800 | 67,426 |
| 12,219 | 11,670 | 12,225 | 12,522 |
| 58,247 | 58,528 | 58,575 | 54,904 |
| 189,425 | 203,106 | 214,991 | 217,771 |
| 144,094 | 153,918 | 163,578 | 167,903 |
| 122,667 | 132,799 | 142,907 | 146,707 |
| 21,427 | 21,119 | 20,671 | 21,196 |
| 45,331 | 49,188 | 51,413 | 49,868 |
| 200,955 | 205,807 | 216,783 | 222,441 |
| 366,347 | 362,177 | 356,451 | 328,901 |
| 56,861 | 51,889 | 53,205 | 54,538 |
| 321,016 | 312,989 | 305,038 | 279,033 |
| 144,094 | 153,918 | 163,578 | 167,903 |
| 45,331 | 49,188 | 51,413 | 49,868 |
| 150,498 | 152,474 | 152,889 | 141,311 |

※実質値については、建設工事費デフレーター(2011年度基準)により算出している。

付表5 建設投資（実質値）

| 項 目 | | 年 度 | | | | |
|-------------------------------|----------|------|------|--------|-------|-------|
| | | 1960 | 1961 | 1962 | 1963 | 1964 |
| 総 計 | | - | 21.5 | 11.5 | 15.9 | 16.4 |
| 1. 建 築 | | - | 19.5 | 9.4 | 16.9 | 28.1 |
| (1)住 宅 | | - | 9.1 | 15.6 | 24.1 | 21.5 |
| 政 府 | | - | 25.1 | 36.0 | △ 2.7 | 13.6 |
| 民 間 | | - | 8.1 | 14.1 | 26.5 | 22.0 |
| (2)非 住 宅 | | - | 30.5 | 3.8 | 9.7 | 35.5 |
| 政 府 | | - | 10.6 | 41.7 | △ 8.1 | 29.2 |
| 民 間 | | - | 35.1 | △ 3.3 | 14.6 | 36.9 |
| 鉱工業 | | - | 37.9 | △ 14.5 | △ 7.2 | 32.8 |
| その他 | | - | 32.7 | 6.5 | 29.8 | 39.0 |
| (3)建築補修(改装・改修) | | - | - | - | - | - |
| 政 府 | | - | - | - | - | - |
| 民 間 | | - | - | - | - | - |
| 2. 土 木 | | - | 24.3 | 14.3 | 14.8 | 1.3 |
| (1)政 府 | | - | 24.6 | 22.4 | 17.7 | 2.7 |
| (ア)公共事業 | | - | 21.1 | 18.0 | 15.0 | 7.0 |
| (イ)その他 | | - | 35.5 | 34.3 | 24.3 | △ 6.8 |
| (2)民 間 | | - | 23.4 | △ 5.9 | 5.2 | △ 4.1 |
| 再 | 政 府 | - | 22.7 | 25.5 | 12.9 | 6.3 |
| | (総計) 民 間 | - | 20.8 | 3.1 | 18.2 | 23.4 |
| 掲 | 政 府 | - | 14.4 | 40.0 | △ 6.6 | 24.7 |
| | (建築) 民 間 | - | 20.2 | 5.3 | 21.0 | 28.6 |
| 掲 | 政 府 | - | 24.6 | 22.4 | 17.7 | 2.7 |
| | (土木) 民 間 | - | 23.4 | △ 5.9 | 5.2 | △ 4.1 |
| (再掲) 民間非住宅建設 (非住宅建築+土木) | | - | 31.1 | △ 4.1 | 11.6 | 24.6 |

： 2011年度基準) の 前 年 度 比 の 推 移

(単位:%)

| 1965 | 1966 | 1967 | 1968 | 1969 | 1970 | 1971 | 1972 |
|--------|-------|------|------|------|-------|--------|-------|
| 6.0 | 6.4 | 17.5 | 16.0 | 15.3 | 9.7 | 12.9 | 18.6 |
| 3.0 | 4.4 | 23.2 | 16.9 | 17.8 | 11.4 | 6.6 | 16.6 |
| 17.2 | 8.0 | 17.8 | 15.6 | 17.6 | 8.9 | 7.6 | 16.6 |
| 30.4 | 10.0 | 1.0 | 24.0 | 15.5 | 27.9 | 18.3 | △ 5.6 |
| 16.3 | 7.8 | 19.1 | 15.0 | 17.7 | 7.7 | 6.8 | 18.6 |
| △ 11.1 | △ 0.2 | 31.0 | 18.5 | 18.0 | 14.4 | 5.5 | 16.5 |
| 19.3 | △ 0.8 | 2.9 | 23.7 | 12.2 | 27.1 | 8.9 | 4.0 |
| △ 17.4 | △ 0.1 | 39.3 | 17.4 | 19.3 | 11.7 | 4.6 | 19.7 |
| △ 30.2 | △ 2.1 | 68.3 | 21.0 | 22.8 | 14.3 | △ 23.6 | 17.4 |
| △ 11.3 | 0.7 | 28.8 | 15.7 | 17.6 | 10.3 | 19.8 | 20.5 |
| - | - | - | - | - | - | - | - |
| - | - | - | - | - | - | - | - |
| - | - | - | - | - | - | - | - |
| 10.8 | 9.4 | 9.2 | 14.5 | 11.1 | 6.7 | 24.4 | 21.7 |
| 11.3 | 8.4 | 8.0 | 11.8 | 7.1 | 10.1 | 27.8 | 19.6 |
| 8.0 | 12.2 | 4.5 | 10.5 | 8.6 | 11.2 | 31.0 | 19.0 |
| 19.9 | △ 0.5 | 17.1 | 14.9 | 3.6 | 7.5 | 20.0 | 21.2 |
| 8.8 | 13.2 | 14.2 | 24.5 | 24.5 | △ 3.0 | 13.8 | 29.2 |
| 13.4 | 7.1 | 6.8 | 14.1 | 8.3 | 13.8 | 23.9 | 15.6 |
| 1.5 | 5.9 | 24.8 | 17.1 | 19.2 | 7.6 | 6.9 | 20.5 |
| 22.2 | 2.2 | 2.4 | 23.8 | 13.2 | 27.3 | 11.8 | 0.9 |
| 0.5 | 4.8 | 26.5 | 16.0 | 18.4 | 9.3 | 5.9 | 19.1 |
| 11.3 | 8.4 | 8.0 | 11.8 | 7.1 | 10.1 | 27.8 | 19.6 |
| 8.8 | 13.2 | 14.2 | 24.5 | 24.5 | △ 3.0 | 13.8 | 29.2 |
| △ 11.4 | 3.7 | 31.5 | 19.3 | 20.8 | 7.5 | 7.0 | 22.3 |

※実質値については、建設工事費デフレーター(2011年度基準)により算出している。

付表5 建設投資（実質値）

| 項 目 | | 年 度 | | | | |
|-------------------------------|-------------|--------|--------|--------|--------|--------|
| | | 1973 | 1974 | 1975 | 1976 | 1977 |
| 総 計 | | 5.0 | △ 13.7 | 6.8 | 0.1 | 9.1 |
| 1. 建 築 | | 12.7 | △ 17.3 | 6.8 | 0.3 | 3.7 |
| (1)住 宅 | | 9.8 | △ 12.1 | 13.9 | 1.0 | 2.7 |
| 政 府 | | △ 14.9 | 30.0 | 7.4 | △ 13.0 | 6.0 |
| 民 間 | | 11.5 | △ 14.4 | 14.4 | 2.0 | 2.4 |
| (2)非 住 宅 | | 16.3 | △ 23.3 | △ 2.6 | △ 0.7 | 5.3 |
| 政 府 | | 10.6 | 11.7 | 10.4 | △ 14.5 | 25.0 |
| 民 間 | | 17.6 | △ 30.6 | △ 7.0 | 4.9 | △ 1.2 |
| 鉱工業 | | 41.8 | △ 31.7 | △ 29.6 | 0.5 | △ 14.4 |
| その他 | | 9.6 | △ 30.2 | 2.6 | 6.2 | 2.4 |
| (3)建築補修(改装・改修) | | - | - | - | - | - |
| 政 府 | | - | - | - | - | - |
| 民 間 | | - | - | - | - | - |
| 2. 土 木 | | △ 6.6 | △ 7.1 | 6.8 | △ 0.2 | 17.9 |
| (1)政 府 | | △ 13.8 | △ 7.4 | 13.3 | △ 0.2 | 16.4 |
| (ア)公共事業 | | △ 15.4 | △ 9.9 | 14.6 | 2.7 | 18.7 |
| (イ)その他 | | △ 9.5 | △ 1.3 | 10.4 | △ 6.7 | 10.7 |
| (2)民 間 | | 17.2 | △ 6.2 | △ 8.9 | △ 0.5 | 22.2 |
| 再 | 政 府 (総計) | △ 10.6 | △ 2.2 | 12.3 | △ 3.7 | 17.2 |
| | 民 間 | 14.5 | △ 19.1 | 3.6 | 2.5 | 4.3 |
| 掲 | 政 府 (建築) | 2.9 | 16.3 | 9.5 | △ 14.1 | 19.7 |
| | 民 間 | 14.1 | △ 21.4 | 6.3 | 3.0 | 1.2 |
| 掲 | 政 府 (土木) | △ 13.8 | △ 7.4 | 13.3 | △ 0.2 | 16.4 |
| | 民 間 | 17.2 | △ 6.2 | △ 8.9 | △ 0.5 | 22.2 |
| (再掲) 民間非住宅建設 (非住宅建築+土木) | | 17.5 | △ 23.5 | △ 7.7 | 3.0 | 6.8 |

: 2011年度基準) の 前 年 度 比 の 推 移

(単位:%)

| 1978 | 1979 | 1980 | 1981 | 1982 | 1983 | 1984 | 1985 |
|-------|--------|-------|-------|--------|--------|-------|--------|
| 4.1 | 1.4 | △ 5.4 | 0.9 | △ 0.6 | △ 4.9 | △ 0.1 | 3.5 |
| 3.7 | 3.7 | △ 6.8 | △ 0.8 | △ 2.0 | △ 4.2 | 2.1 | 2.6 |
| 2.1 | △ 2.0 | △ 9.5 | △ 1.1 | 1.7 | △ 8.0 | △ 0.3 | 3.4 |
| 13.4 | △ 22.1 | △ 9.0 | 1.0 | △ 3.5 | 4.2 | △ 7.7 | △ 2.0 |
| 1.4 | △ 0.4 | △ 9.6 | △ 1.3 | 2.0 | △ 8.6 | 0.2 | 3.7 |
| 6.1 | 11.9 | △ 3.4 | △ 0.3 | △ 6.3 | 0.6 | 4.8 | 1.8 |
| 16.3 | 2.9 | △ 3.0 | 1.4 | △ 8.2 | △ 11.8 | △ 7.4 | △ 8.6 |
| 1.8 | 16.1 | △ 3.5 | △ 1.1 | △ 5.5 | 5.8 | 9.1 | 4.8 |
| △ 2.1 | 35.5 | 7.5 | 2.3 | △ 11.8 | △ 0.1 | 34.5 | 0.8 |
| 2.8 | 11.9 | △ 6.4 | △ 2.1 | △ 3.5 | 7.5 | 2.3 | 6.3 |
| - | - | - | - | - | - | - | - |
| - | - | - | - | - | - | - | - |
| - | - | - | - | - | - | - | - |
| 4.8 | △ 1.7 | △ 3.2 | 3.3 | 1.2 | △ 5.7 | △ 3.2 | 4.7 |
| 7.6 | △ 2.6 | △ 5.9 | 2.1 | 2.3 | 0.7 | △ 3.1 | 2.5 |
| 9.1 | △ 0.8 | △ 4.7 | 3.8 | 4.2 | 1.5 | △ 1.8 | 6.9 |
| 3.6 | △ 7.8 | △ 9.6 | △ 3.5 | △ 4.4 | △ 2.5 | △ 8.2 | △ 16.3 |
| △ 3.3 | 1.2 | 5.2 | 6.5 | △ 1.5 | △ 23.2 | △ 3.6 | 12.5 |
| 9.5 | △ 2.7 | △ 5.5 | 1.9 | △ 0.1 | △ 1.5 | △ 4.0 | 0.6 |
| 0.7 | 4.4 | △ 5.3 | 0.2 | △ 1.0 | △ 7.2 | 2.6 | 5.4 |
| 15.6 | △ 3.1 | △ 4.2 | 1.3 | △ 7.3 | △ 8.8 | △ 7.5 | △ 7.2 |
| 1.5 | 5.1 | △ 7.3 | △ 1.2 | △ 0.9 | △ 3.4 | 3.8 | 4.2 |
| 7.6 | △ 2.6 | △ 5.9 | 2.1 | 2.3 | 0.7 | △ 3.1 | 2.5 |
| △ 3.3 | 1.2 | 5.2 | 6.5 | △ 1.5 | △ 23.2 | △ 3.6 | 12.5 |
| △ 0.2 | 10.5 | △ 0.5 | 1.7 | △ 4.0 | △ 5.6 | 5.1 | 7.1 |

※実質値については、建設工事費デフレーター(2011年度基準)により算出している。

付表5 建設投資（実質値）

| 項 目 | | 年 度 | | | | |
|-------------------------------|-------------|--------|--------|-------|-------|------|
| | | 1986 | 1987 | 1988 | 1989 | 1990 |
| 総 計 | | 7.8 | 12.9 | 6.4 | 4.1 | 7.7 |
| 1. 建 築 | | 8.2 | 16.4 | 9.4 | 5.1 | 8.9 |
| (1)住 宅 | | 9.5 | 24.2 | 4.5 | 0.7 | 5.9 |
| 政 府 | | △ 1.9 | 1.4 | △ 6.0 | 8.8 | 5.1 |
| 民 間 | | 10.1 | 25.3 | 4.9 | 0.4 | 5.9 |
| (2)非 住 宅 | | 6.7 | 7.3 | 16.1 | 10.5 | 12.3 |
| 政 府 | | 5.6 | 3.0 | 1.3 | △ 3.5 | 6.0 |
| 民 間 | | 7.0 | 8.4 | 19.7 | 13.4 | 13.4 |
| 鉱工業 | | △ 16.0 | 1.5 | 49.7 | 32.7 | 5.2 |
| その他 | | 14.7 | 10.1 | 12.9 | 7.5 | 16.4 |
| (3)建築補修(改装・改修) | | - | - | - | - | - |
| 政 府 | | - | - | - | - | - |
| 民 間 | | - | - | - | - | - |
| 2. 土 木 | | 7.3 | 7.8 | 1.7 | 2.3 | 5.6 |
| (1)政 府 | | 8.9 | 8.1 | 1.7 | △ 1.1 | 1.6 |
| (ア)公共事業 | | 9.1 | 12.8 | 2.1 | △ 1.9 | 1.6 |
| (イ)その他 | | 7.7 | △ 17.8 | △ 0.8 | 4.7 | 2.0 |
| (2)民 間 | | 2.2 | 7.0 | 1.7 | 14.5 | 17.7 |
| 再 | 政 府 (総計) | 7.9 | 7.1 | 1.4 | △ 1.1 | 2.3 |
| | 民 間 | 7.7 | 16.6 | 9.3 | 6.9 | 10.4 |
| 掲 | 政 府 (建築) | 3.8 | 2.6 | △ 0.3 | △ 1.0 | 5.8 |
| | 民 間 | 8.8 | 18.3 | 10.5 | 5.8 | 9.2 |
| | 政 府 (土木) | 8.9 | 8.1 | 1.7 | △ 1.1 | 1.6 |
| | 民 間 | 2.2 | 7.0 | 1.7 | 14.5 | 17.7 |
| (再掲) 民間非住宅建設 (非住宅建築+土木) | | 5.5 | 8.0 | 14.4 | 13.7 | 14.5 |

： 2011年度基準) の 前 年 度 比 の 推 移

(単位:%)

| 1991 | 1992 | 1993 | 1994 | 1995 | 1996 | 1997 | 1998 |
|--------|--------|--------|--------|--------|-------|--------|--------|
| △ 1.3 | 0.6 | △ 3.2 | △ 3.9 | 0.2 | 4.4 | △ 9.8 | △ 3.1 |
| △ 5.2 | △ 4.5 | △ 8.6 | △ 3.1 | △ 6.7 | 11.1 | △ 13.4 | △ 10.7 |
| △ 11.3 | △ 2.6 | 5.1 | 6.8 | △ 5.9 | 13.6 | △ 19.4 | △ 10.1 |
| 11.0 | 15.1 | 12.2 | 16.9 | △ 18.2 | 4.0 | △ 10.6 | △ 8.4 |
| △ 12.2 | △ 3.5 | 4.7 | 6.2 | △ 5.1 | 14.1 | △ 19.9 | △ 10.2 |
| 1.1 | △ 6.4 | △ 21.8 | △ 15.9 | △ 8.0 | 7.0 | △ 2.8 | △ 11.6 |
| 22.0 | 10.5 | 2.8 | △ 9.2 | △ 10.5 | △ 0.8 | △ 4.2 | △ 8.4 |
| △ 2.3 | △ 9.8 | △ 28.0 | △ 18.4 | △ 7.0 | 9.9 | △ 2.3 | △ 12.7 |
| △ 4.9 | △ 26.7 | △ 33.8 | △ 13.3 | △ 8.2 | 15.1 | 5.9 | △ 30.7 |
| △ 1.4 | △ 4.3 | △ 26.5 | △ 19.5 | △ 6.7 | 8.7 | △ 4.3 | △ 7.7 |
| - | - | - | - | - | - | - | - |
| - | - | - | - | - | - | - | - |
| - | - | - | - | - | - | - | - |
| 5.6 | 8.8 | 4.4 | △ 4.8 | 8.8 | △ 2.5 | △ 5.5 | 5.3 |
| 5.8 | 11.3 | 5.8 | △ 3.1 | 9.8 | △ 2.2 | △ 5.4 | 7.6 |
| 5.0 | 11.2 | 6.2 | △ 2.7 | 9.9 | △ 2.5 | △ 5.0 | 8.8 |
| 12.0 | 12.5 | 3.4 | △ 5.9 | 9.4 | 0.1 | △ 7.9 | △ 1.1 |
| 5.0 | 1.9 | 0.1 | △ 10.0 | 5.3 | △ 3.6 | △ 5.8 | △ 2.8 |
| 8.2 | 11.3 | 5.6 | △ 3.1 | 5.5 | △ 1.8 | △ 5.5 | 5.0 |
| △ 5.8 | △ 5.1 | △ 8.8 | △ 4.4 | △ 3.7 | 9.5 | △ 13.0 | △ 9.5 |
| 19.6 | 11.4 | 4.8 | △ 3.3 | △ 12.6 | 0.5 | △ 5.9 | △ 8.4 |
| △ 7.6 | △ 6.5 | △ 10.6 | △ 3.1 | △ 5.7 | 12.8 | △ 14.5 | △ 11.1 |
| 5.8 | 11.3 | 5.8 | △ 3.1 | 9.8 | △ 2.2 | △ 5.4 | 7.6 |
| 5.0 | 1.9 | 0.1 | △ 10.0 | 5.3 | △ 3.6 | △ 5.8 | △ 2.8 |
| △ 0.3 | △ 6.4 | △ 19.2 | △ 15.1 | △ 1.9 | 3.9 | △ 3.7 | △ 8.7 |

※実質値については、建設工事費デフレーター(2011年度基準)により算出している。

付表5 建設投資（実質値）

| 項 目 | | 年 度 | | | | |
|-------------------------------|-------------|--------|--------|--------|--------|--------|
| | | 1999 | 2000 | 2001 | 2002 | 2003 |
| 総 計 | | △ 3.2 | △ 3.6 | △ 5.8 | △ 6.4 | △ 6.2 |
| 1. 建 築 | | 0.2 | △ 3.1 | △ 6.8 | △ 4.3 | △ 2.4 |
| (1)住 宅 | | 4.7 | △ 2.6 | △ 6.6 | △ 2.6 | △ 1.2 |
| 政 府 | | △ 12.1 | △ 9.5 | △ 1.3 | △ 5.2 | △ 8.0 |
| 民 間 | | 5.7 | △ 2.3 | △ 6.8 | △ 2.4 | △ 0.8 |
| (2)非 住 宅 | | △ 6.6 | △ 4.0 | △ 7.3 | △ 7.4 | △ 4.5 |
| 政 府 | | △ 3.8 | △ 13.0 | △ 10.4 | △ 1.0 | △ 11.6 |
| 民 間 | | △ 7.7 | △ 0.7 | △ 6.3 | △ 9.4 | △ 2.1 |
| 鉱工業 | | △ 25.9 | 33.5 | △ 14.9 | △ 22.0 | 7.3 |
| その他 | | △ 3.9 | △ 6.2 | △ 4.3 | △ 6.8 | △ 3.7 |
| (3)建築補修(改装・改修) | | - | - | - | - | - |
| 政 府 | | - | - | - | - | - |
| 民 間 | | - | - | - | - | - |
| 2. 土 木 | | △ 6.3 | △ 4.1 | △ 4.7 | △ 8.4 | △ 10.1 |
| (1)政 府 | | △ 5.0 | △ 5.6 | △ 3.6 | △ 7.8 | △ 9.9 |
| (ア)公共事業 | | △ 5.2 | △ 6.6 | △ 2.6 | △ 7.6 | △ 10.1 |
| (イ)その他 | | △ 3.5 | 2.1 | △ 10.3 | △ 9.9 | △ 8.6 |
| (2)民 間 | | △ 11.7 | 2.1 | △ 9.2 | △ 10.6 | △ 10.6 |
| 再 | 政 府 (総計) | △ 5.1 | △ 6.5 | △ 4.2 | △ 7.1 | △ 10.0 |
| | 民 間 | △ 1.5 | △ 1.1 | △ 7.1 | △ 5.7 | △ 2.8 |
| 掲 | 政 府 (建築) | △ 5.9 | △ 12.2 | △ 8.2 | △ 2.1 | △ 10.7 |
| | 民 間 | 1.1 | △ 1.8 | △ 6.7 | △ 4.6 | △ 1.2 |
| 掲 | 政 府 (土木) | △ 5.0 | △ 5.6 | △ 3.6 | △ 7.8 | △ 9.9 |
| | 民 間 | △ 11.7 | 2.1 | △ 9.2 | △ 10.6 | △ 10.6 |
| (再掲) 民間非住宅建設 (非住宅建築+土木) | | △ 9.4 | 0.5 | △ 7.5 | △ 9.9 | △ 5.6 |

： 2011年度基準) の 前 年 度 比 の 推 移

(単位:%)

| 2004 | 2005 | 2006 | 2007 | 2008 | 2009 | 2010 | 2011 |
|--------|--------|-------|--------|-------|--------|--------|--------|
| △ 2.8 | △ 3.5 | △ 2.4 | △ 9.3 | △ 2.3 | △ 7.5 | △ 2.8 | △ 1.0 |
| 2.5 | △ 0.8 | 1.0 | △ 11.5 | △ 0.3 | △ 17.3 | △ 2.7 | 6.1 |
| 0.7 | △ 1.2 | 0.1 | △ 13.4 | △ 3.9 | △ 18.2 | 0.6 | 5.8 |
| △ 19.8 | △ 19.7 | 8.2 | △ 10.7 | △ 5.3 | 9.4 | △ 8.3 | △ 16.5 |
| 1.7 | △ 0.6 | △ 0.1 | △ 13.5 | △ 3.8 | △ 19.1 | 1.0 | 6.6 |
| 6.0 | △ 0.1 | 2.5 | △ 8.3 | 5.4 | △ 16.0 | △ 7.5 | 6.8 |
| △ 27.1 | △ 12.8 | △ 6.1 | △ 5.4 | 5.5 | 12.2 | 2.5 | 10.7 |
| 16.1 | 2.4 | 3.9 | △ 8.7 | 5.4 | △ 20.3 | △ 9.7 | 5.8 |
| 36.4 | 17.9 | 15.7 | △ 18.5 | 24.8 | △ 47.2 | △ 17.2 | 7.5 |
| 12.2 | △ 1.2 | 0.7 | △ 5.6 | 0.0 | △ 11.2 | △ 8.2 | 5.5 |
| - | - | - | - | - | - | - | - |
| - | - | - | - | - | - | - | - |
| - | - | - | - | - | - | - | - |
| △ 8.8 | △ 6.9 | △ 6.9 | △ 6.1 | △ 4.9 | 6.5 | △ 2.8 | △ 8.9 |
| △ 10.3 | △ 9.6 | △ 8.6 | △ 7.1 | △ 5.9 | 10.8 | △ 0.3 | △ 12.6 |
| △ 10.2 | △ 9.2 | △ 8.9 | △ 7.3 | △ 6.8 | 11.9 | △ 7.0 | △ 9.9 |
| △ 11.0 | △ 12.9 | △ 5.5 | △ 5.2 | 1.6 | 3.1 | 51.2 | △ 25.4 |
| △ 2.4 | 3.4 | △ 1.3 | △ 3.1 | △ 1.9 | △ 6.3 | △ 11.4 | 5.6 |
| △ 12.3 | △ 10.2 | △ 7.9 | △ 7.1 | △ 4.9 | 10.9 | △ 0.3 | △ 10.5 |
| 4.6 | 0.8 | 0.8 | △ 10.5 | △ 0.8 | △ 17.4 | △ 4.5 | 6.2 |
| △ 25.2 | △ 14.7 | △ 2.4 | △ 7.0 | 2.5 | 11.5 | △ 0.3 | 4.3 |
| 6.0 | 0.4 | 1.2 | △ 11.9 | △ 0.6 | △ 19.6 | △ 3.0 | 6.3 |
| △ 10.3 | △ 9.6 | △ 8.6 | △ 7.1 | △ 5.9 | 10.8 | △ 0.3 | △ 12.6 |
| △ 2.4 | 3.4 | △ 1.3 | △ 3.1 | △ 1.9 | △ 6.3 | △ 11.4 | 5.6 |
| 8.8 | 2.7 | 2.1 | △ 6.8 | 2.8 | △ 15.6 | △ 10.3 | 5.7 |

※実質値については、建設工事費デフレーター(2011年度基準)により算出している。

付表5 建設投資（実質値）

| 項目 | | 年 度 | | | | |
|-------------------------------|-------------|--------|------|--------|-------|-------|
| | | 2012 | 2013 | 2014 | 2015 | 2016 |
| 総 計 | | 1.5 | 10.9 | △ 4.9 | 19.0 | 3.4 |
| 1. 建 築 | | 5.6 | 12.3 | △ 5.1 | 31.4 | 3.0 |
| (1)住 宅 | | 6.4 | 9.7 | △ 12.1 | 5.7 | 4.3 |
| 政 府 | | 4.0 | 40.6 | 11.0 | 6.2 | △ 4.0 |
| 民 間 | | 6.5 | 8.8 | △ 13.0 | 5.7 | 4.7 |
| (2)非 住 宅 | | 4.4 | 16.4 | 5.3 | 3.4 | 4.5 |
| 政 府 | | 20.7 | 14.5 | 22.9 | 1.8 | △ 0.7 |
| 民 間 | | 0.2 | 16.9 | 0.0 | 4.0 | 6.4 |
| 鉱工業 | | 11.3 | 4.5 | 10.0 | 23.8 | 0.5 |
| その他 | | △ 1.9 | 19.6 | △ 1.9 | △ 0.1 | 7.9 |
| (3)建築補修(改装・改修) | | - | - | - | - | △ 2.5 |
| 政 府 | | - | - | - | - | 0.8 |
| 民 間 | | - | - | - | - | △ 3.2 |
| 2. 土 木 | | △ 3.7 | 9.0 | △ 4.6 | 1.0 | 4.3 |
| (1)政 府 | | △ 4.4 | 10.4 | △ 7.1 | 0.7 | 5.3 |
| (ア)公共事業 | | △ 3.4 | 10.9 | △ 7.4 | △ 4.4 | 7.6 |
| (イ)その他 | | △ 10.0 | 7.5 | △ 5.6 | 32.3 | △ 5.1 |
| (2)民 間 | | △ 1.6 | 4.4 | 3.7 | 2.0 | 1.4 |
| 再 | 政 府 (総計) | △ 1.2 | 11.8 | △ 2.1 | 8.3 | 3.6 |
| | 民 間 | 3.3 | 10.4 | △ 6.6 | 26.0 | 3.4 |
| 掲 | 政 府 (建築) | 17.6 | 18.8 | 20.6 | 34.5 | △ 0.8 |
| | 民 間 | 4.3 | 11.5 | △ 8.5 | 30.8 | 3.7 |
| 掲 | 政 府 (土木) | △ 4.4 | 10.4 | △ 7.1 | 0.7 | 5.3 |
| | 民 間 | △ 1.6 | 4.4 | 3.7 | 2.0 | 1.4 |
| (再掲) 民間非住宅建設 (非住宅建築+土木) | | △ 0.5 | 12.4 | 1.3 | 3.3 | 4.7 |

： 2011年度基準) の 前 年 度 比 の 推 移

(単位:%)

| 2017 | 2018 (見込み) | 2019 (見込み) | 2020 (見通し) |
|--------|---------------|---------------|---------------|
| 2.2 | 0.1 | 0.9 | △ 3.8 |
| 4.4 | △ 3.4 | △ 1.8 | △ 6.9 |
| △ 0.1 | △ 3.9 | △ 4.0 | △ 8.1 |
| △ 20.1 | △ 0.1 | △ 0.4 | 2.6 |
| 0.8 | △ 4.1 | △ 4.1 | △ 8.5 |
| 11.9 | △ 4.4 | △ 0.7 | △ 6.7 |
| 19.1 | △ 11.4 | 2.3 | 2.5 |
| 9.5 | △ 1.8 | △ 1.8 | △ 9.9 |
| 12.9 | - | - | - |
| 8.6 | - | - | - |
| 1.3 | △ 0.4 | 0.9 | △ 4.8 |
| △ 3.8 | △ 4.5 | 4.8 | 2.4 |
| 2.4 | 0.5 | 0.1 | △ 6.3 |
| △ 2.0 | 7.2 | 5.9 | 1.3 |
| △ 0.9 | 6.8 | 6.3 | 2.6 |
| 0.9 | 8.3 | 7.6 | 2.7 |
| △ 10.2 | △ 1.4 | △ 2.1 | 2.5 |
| △ 5.3 | 8.5 | 4.5 | △ 3.0 |
| 1.5 | 2.4 | 5.3 | 2.6 |
| 2.6 | △ 1.1 | △ 1.6 | △ 7.7 |
| 8.2 | △ 8.7 | 2.5 | 2.5 |
| 3.8 | △ 2.5 | △ 2.5 | △ 8.5 |
| △ 0.9 | 6.8 | 6.3 | 2.6 |
| △ 5.3 | 8.5 | 4.5 | △ 3.0 |
| 4.5 | 1.3 | 0.3 | △ 7.6 |

※実質値については、建設工事費デフレーター(2011年度基準)により算出している。

付表6 建設投資（実質値）

| 項 目 | | 年 度 | | | | |
|-------------------------------|-------------|-------|-------|-------|-------|-------|
| | | 1960 | 1961 | 1962 | 1963 | 1964 |
| 総 計 | | 100.0 | 100.0 | 100.0 | 100.0 | 100.0 |
| 1. 建 築 | | 57.9 | 57.0 | 55.9 | 56.3 | 62.0 |
| (1)住 宅 | | 29.8 | 26.8 | 27.8 | 29.7 | 31.0 |
| 政 府 | | 1.8 | 1.9 | 2.3 | 1.9 | 1.9 |
| 民 間 | | 28.0 | 24.9 | 25.5 | 27.8 | 29.1 |
| (2)非 住 宅 | | 28.1 | 30.2 | 28.1 | 26.6 | 31.0 |
| 政 府 | | 5.2 | 4.8 | 6.1 | 4.8 | 5.3 |
| 民 間 | | 22.9 | 25.4 | 22.0 | 21.8 | 25.6 |
| 鉱工業 | | 10.4 | 11.8 | 9.0 | 7.2 | 8.3 |
| その他 | | 12.5 | 13.6 | 13.0 | 14.6 | 17.4 |
| (3)建築補修(改装・改修) | | - | - | - | - | - |
| 政 府 | | - | - | - | - | - |
| 民 間 | | - | - | - | - | - |
| 2. 土 木 | | 42.1 | 43.0 | 44.1 | 43.7 | 38.0 |
| (1)政 府 | | 30.1 | 30.8 | 33.8 | 34.3 | 30.3 |
| (ア)公共事業 | | 22.7 | 22.6 | 23.9 | 23.7 | 21.8 |
| (イ)その他 | | 7.4 | 8.2 | 9.9 | 10.6 | 8.5 |
| (2)民 間 | | 12.0 | 12.2 | 10.3 | 9.4 | 7.7 |
| 再 | 政 府 (総計) | 37.1 | 37.5 | 42.2 | 41.1 | 37.5 |
| | 民 間 | 62.9 | 62.5 | 57.8 | 58.9 | 62.5 |
| 掲 | 政 府 (建築) | 7.1 | 6.7 | 8.4 | 6.7 | 7.2 |
| | 民 間 | 50.8 | 50.3 | 47.5 | 49.6 | 54.8 |
| 掲 | 政 府 (土木) | 30.1 | 30.8 | 33.8 | 34.3 | 30.3 |
| | 民 間 | 12.0 | 12.2 | 10.3 | 9.4 | 7.7 |
| (再掲) 民間非住宅建設 (非住宅建築+土木) | | 34.9 | 37.6 | 32.4 | 31.1 | 33.4 |

： 2011年度基準) の 構 成 比 の 推 移

(単位:%)

| 1965 | 1966 | 1967 | 1968 | 1969 | 1970 | 1971 | 1972 |
|-------|-------|-------|-------|-------|-------|-------|-------|
| 100.0 | 100.0 | 100.0 | 100.0 | 100.0 | 100.0 | 100.0 | 100.0 |
| 60.3 | 59.2 | 62.0 | 62.5 | 63.8 | 64.8 | 61.2 | 60.2 |
| 34.3 | 34.8 | 34.9 | 34.8 | 35.5 | 35.2 | 33.6 | 33.0 |
| 2.3 | 2.4 | 2.1 | 2.2 | 2.2 | 2.6 | 2.7 | 2.2 |
| 31.9 | 32.4 | 32.8 | 32.5 | 33.2 | 32.6 | 30.9 | 30.9 |
| 26.0 | 24.4 | 27.1 | 27.7 | 28.4 | 29.6 | 27.7 | 27.2 |
| 6.0 | 5.6 | 4.9 | 5.2 | 5.1 | 5.9 | 5.7 | 5.0 |
| 20.0 | 18.8 | 22.3 | 22.5 | 23.3 | 23.7 | 22.0 | 22.2 |
| 5.4 | 5.0 | 7.2 | 7.5 | 8.0 | 8.3 | 5.6 | 5.6 |
| 14.6 | 13.8 | 15.1 | 15.1 | 15.4 | 15.5 | 16.4 | 16.7 |
| - | - | - | - | - | - | - | - |
| - | - | - | - | - | - | - | - |
| - | - | - | - | - | - | - | - |
| 39.7 | 40.8 | 38.0 | 37.5 | 36.2 | 35.2 | 38.8 | 39.8 |
| 31.8 | 32.4 | 29.8 | 28.7 | 26.7 | 26.8 | 30.3 | 30.6 |
| 22.2 | 23.5 | 20.9 | 19.9 | 18.7 | 19.0 | 22.0 | 22.1 |
| 9.6 | 9.0 | 8.9 | 8.9 | 8.0 | 7.8 | 8.3 | 8.5 |
| 7.9 | 8.4 | 8.2 | 8.8 | 9.5 | 8.4 | 8.4 | 9.2 |
| 40.2 | 40.4 | 36.8 | 36.2 | 34.0 | 35.2 | 38.7 | 37.7 |
| 59.8 | 59.6 | 63.2 | 63.8 | 66.0 | 64.8 | 61.3 | 62.3 |
| 8.3 | 8.0 | 7.0 | 7.4 | 7.3 | 8.5 | 8.4 | 7.1 |
| 51.9 | 51.2 | 55.1 | 55.1 | 56.6 | 56.4 | 52.9 | 53.1 |
| 31.8 | 32.4 | 29.8 | 28.7 | 26.7 | 26.8 | 30.3 | 30.6 |
| 7.9 | 8.4 | 8.2 | 8.8 | 9.5 | 8.4 | 8.4 | 9.2 |
| 27.9 | 27.2 | 30.4 | 31.3 | 32.8 | 32.1 | 30.5 | 31.4 |

※実質値については、建設工事費デフレーター(2011年度基準)により算出している。

付表6 建設投資（実質値）

| 項 目 | | 年 度 | | | | |
|-------------------------------|-------------|-------|-------|-------|-------|-------|
| | | 1973 | 1974 | 1975 | 1976 | 1977 |
| 総 計 | | 100.0 | 100.0 | 100.0 | 100.0 | 100.0 |
| 1. 建 築 | | 64.6 | 61.9 | 61.9 | 62.0 | 59.0 |
| (1)住 宅 | | 34.5 | 35.1 | 37.5 | 37.8 | 35.6 |
| 政 府 | | 1.7 | 2.6 | 2.7 | 2.3 | 2.2 |
| 民 間 | | 32.8 | 32.5 | 34.8 | 35.5 | 33.3 |
| (2)非 住 宅 | | 30.1 | 26.8 | 24.4 | 24.2 | 23.4 |
| 政 府 | | 5.2 | 6.8 | 7.0 | 6.0 | 6.9 |
| 民 間 | | 24.9 | 20.0 | 17.4 | 18.3 | 16.5 |
| 鉱工業 | | 7.5 | 5.9 | 3.9 | 3.9 | 3.1 |
| その他 | | 17.4 | 14.1 | 13.5 | 14.3 | 13.5 |
| (3)建築補修(改装・改修) | | - | - | - | - | - |
| 政 府 | | - | - | - | - | - |
| 民 間 | | - | - | - | - | - |
| 2. 土 木 | | 35.4 | 38.1 | 38.1 | 38.0 | 41.0 |
| (1)政 府 | | 25.1 | 26.9 | 28.6 | 28.5 | 30.4 |
| (ア)公共事業 | | 17.8 | 18.6 | 19.9 | 20.5 | 22.3 |
| (イ)その他 | | 7.3 | 8.4 | 8.6 | 8.1 | 8.2 |
| (2)民 間 | | 10.3 | 11.2 | 9.5 | 9.5 | 10.6 |
| 再 | 政 府 (総計) | 32.1 | 36.4 | 38.2 | 36.8 | 39.5 |
| | 民 間 | 67.9 | 63.6 | 61.8 | 63.2 | 60.5 |
| 掲 | 政 府 (建築) | 7.0 | 9.4 | 9.7 | 8.3 | 9.1 |
| | 民 間 | 57.6 | 52.5 | 52.2 | 53.7 | 49.9 |
| | 政 府 (土木) | 25.1 | 26.9 | 28.6 | 28.5 | 30.4 |
| | 民 間 | 10.3 | 11.2 | 9.5 | 9.5 | 10.6 |
| (再掲) 民間非住宅建設 (非住宅建築+土木) | | 35.1 | 31.2 | 26.9 | 27.7 | 27.1 |

： 2011年度基準) の 構 成 比 の 推 移

(単位:%)

| 1978 | 1979 | 1980 | 1981 | 1982 | 1983 | 1984 | 1985 |
|-------|-------|-------|-------|-------|-------|-------|-------|
| 100.0 | 100.0 | 100.0 | 100.0 | 100.0 | 100.0 | 100.0 | 100.0 |
| 58.7 | 60.0 | 59.1 | 58.1 | 57.3 | 57.7 | 59.0 | 58.5 |
| 34.9 | 33.7 | 32.2 | 31.6 | 32.3 | 31.3 | 31.2 | 31.2 |
| 2.4 | 1.9 | 1.8 | 1.8 | 1.8 | 1.9 | 1.8 | 1.7 |
| 32.4 | 31.8 | 30.4 | 29.8 | 30.6 | 29.3 | 29.5 | 29.5 |
| 23.8 | 26.3 | 26.8 | 26.5 | 25.0 | 26.4 | 27.8 | 27.3 |
| 7.7 | 7.8 | 8.0 | 8.0 | 7.4 | 6.9 | 6.4 | 5.6 |
| 16.2 | 18.5 | 18.9 | 18.5 | 17.6 | 19.6 | 21.4 | 21.7 |
| 2.9 | 3.9 | 4.4 | 4.5 | 4.0 | 4.2 | 5.6 | 5.5 |
| 13.3 | 14.6 | 14.5 | 14.0 | 13.6 | 15.4 | 15.8 | 16.2 |
| - | - | - | - | - | - | - | - |
| - | - | - | - | - | - | - | - |
| - | - | - | - | - | - | - | - |
| 41.3 | 40.0 | 40.9 | 41.9 | 42.7 | 42.3 | 41.0 | 41.5 |
| 31.4 | 30.2 | 30.0 | 30.4 | 31.3 | 33.1 | 32.1 | 31.8 |
| 23.3 | 22.8 | 23.0 | 23.6 | 24.8 | 26.4 | 26.0 | 26.9 |
| 8.1 | 7.4 | 7.1 | 6.7 | 6.5 | 6.6 | 6.1 | 4.9 |
| 9.8 | 9.8 | 10.9 | 11.5 | 11.4 | 9.2 | 8.9 | 9.7 |
| 41.6 | 39.8 | 39.8 | 40.2 | 40.4 | 41.9 | 40.3 | 39.1 |
| 58.4 | 60.2 | 60.2 | 59.8 | 59.6 | 58.1 | 59.7 | 60.9 |
| 10.1 | 9.6 | 9.8 | 9.8 | 9.2 | 8.8 | 8.1 | 7.3 |
| 48.6 | 50.3 | 49.3 | 48.3 | 48.2 | 48.9 | 50.8 | 51.2 |
| 31.4 | 30.2 | 30.0 | 30.4 | 31.3 | 33.1 | 32.1 | 31.8 |
| 9.8 | 9.8 | 10.9 | 11.5 | 11.4 | 9.2 | 8.9 | 9.7 |
| 26.0 | 28.3 | 29.8 | 30.0 | 29.0 | 28.8 | 30.3 | 31.4 |

※実質値については、建設工事費デフレーター(2011年度基準)により算出している。

付表6 建設投資（実質値）

| 項 目 | | 年 度 | | | | |
|-------------------------------|-------------|-------|-------|-------|-------|-------|
| | | 1986 | 1987 | 1988 | 1989 | 1990 |
| 総 計 | | 100.0 | 100.0 | 100.0 | 100.0 | 100.0 |
| 1. 建 築 | | 58.7 | 60.5 | 62.3 | 62.9 | 63.6 |
| (1)住 宅 | | 31.7 | 34.9 | 34.2 | 33.1 | 32.6 |
| 政 府 | | 1.5 | 1.4 | 1.2 | 1.3 | 1.2 |
| 民 間 | | 30.1 | 33.5 | 33.0 | 31.9 | 31.3 |
| (2)非 住 宅 | | 27.0 | 25.7 | 28.0 | 29.8 | 31.0 |
| 政 府 | | 5.5 | 5.0 | 4.8 | 4.4 | 4.4 |
| 民 間 | | 21.5 | 20.7 | 23.2 | 25.3 | 26.7 |
| 鉱工業 | | 4.3 | 3.8 | 5.4 | 6.9 | 6.7 |
| その他 | | 17.3 | 16.8 | 17.9 | 18.5 | 20.0 |
| (3)建築補修(改装・改修) | | - | - | - | - | - |
| 政 府 | | - | - | - | - | - |
| 民 間 | | - | - | - | - | - |
| 2. 土 木 | | 41.3 | 39.5 | 37.7 | 37.1 | 36.4 |
| (1)政 府 | | 32.1 | 30.8 | 29.4 | 28.0 | 26.4 |
| (ア)公共事業 | | 27.2 | 27.2 | 26.1 | 24.6 | 23.2 |
| (イ)その他 | | 4.9 | 3.6 | 3.4 | 3.4 | 3.2 |
| (2)民 間 | | 9.2 | 8.7 | 8.3 | 9.2 | 10.0 |
| 再 | 政 府 (総計) | 39.2 | 37.2 | 35.4 | 33.7 | 32.0 |
| | 民 間 | 60.8 | 62.8 | 64.6 | 66.3 | 68.0 |
| 掲 | 政 府 (建築) | 7.0 | 6.4 | 6.0 | 5.7 | 5.6 |
| | 民 間 | 51.7 | 54.1 | 56.3 | 57.2 | 58.0 |
| 掲 | 政 府 (土木) | 32.1 | 30.8 | 29.4 | 28.0 | 26.4 |
| | 民 間 | 9.2 | 8.7 | 8.3 | 9.2 | 10.0 |
| (再掲) 民間非住宅建設 (非住宅建築+土木) | | 30.7 | 29.4 | 31.6 | 34.5 | 36.7 |

： 2011年度基準) の 構 成 比 の 推 移

(単位:%)

| 1991 | 1992 | 1993 | 1994 | 1995 | 1996 | 1997 | 1998 |
|-------|-------|-------|-------|-------|-------|-------|-------|
| 100.0 | 100.0 | 100.0 | 100.0 | 100.0 | 100.0 | 100.0 | 100.0 |
| 61.1 | 57.9 | 54.7 | 55.1 | 51.3 | 54.5 | 52.3 | 48.2 |
| 29.3 | 28.3 | 30.8 | 34.2 | 32.1 | 34.9 | 31.2 | 28.9 |
| 1.4 | 1.6 | 1.8 | 2.2 | 1.8 | 1.8 | 1.8 | 1.7 |
| 27.9 | 26.7 | 28.9 | 32.0 | 30.3 | 33.1 | 29.4 | 27.2 |
| 31.8 | 29.6 | 23.9 | 20.9 | 19.2 | 19.6 | 21.2 | 19.3 |
| 5.4 | 5.9 | 6.3 | 5.9 | 5.3 | 5.0 | 5.4 | 5.1 |
| 26.4 | 23.7 | 17.6 | 15.0 | 13.9 | 14.6 | 15.8 | 14.2 |
| 6.5 | 4.7 | 3.2 | 2.9 | 2.7 | 2.9 | 3.4 | 2.5 |
| 19.9 | 19.0 | 14.4 | 12.1 | 11.2 | 11.7 | 12.4 | 11.8 |
| - | - | - | - | - | - | - | - |
| - | - | - | - | - | - | - | - |
| - | - | - | - | - | - | - | - |
| 38.9 | 42.1 | 45.3 | 44.9 | 48.7 | 45.5 | 47.7 | 51.8 |
| 28.3 | 31.3 | 34.2 | 34.5 | 37.8 | 35.4 | 37.1 | 41.2 |
| 24.7 | 27.2 | 29.9 | 30.2 | 33.1 | 30.9 | 32.6 | 36.6 |
| 3.6 | 4.1 | 4.3 | 4.2 | 4.6 | 4.4 | 4.5 | 4.6 |
| 10.6 | 10.8 | 11.1 | 10.4 | 11.0 | 10.1 | 10.6 | 10.6 |
| 35.1 | 38.8 | 42.3 | 42.7 | 44.9 | 42.2 | 44.2 | 47.9 |
| 64.9 | 61.2 | 57.7 | 57.3 | 55.1 | 57.8 | 55.8 | 52.1 |
| 6.8 | 7.5 | 8.1 | 8.2 | 7.1 | 6.9 | 7.2 | 6.8 |
| 54.3 | 50.4 | 46.5 | 46.9 | 44.1 | 47.7 | 45.2 | 41.5 |
| 28.3 | 31.3 | 34.2 | 34.5 | 37.8 | 35.4 | 37.1 | 41.2 |
| 10.6 | 10.8 | 11.1 | 10.4 | 11.0 | 10.1 | 10.6 | 10.6 |
| 37.0 | 34.4 | 28.7 | 25.4 | 24.8 | 24.7 | 26.4 | 24.8 |

※実質値については、建設工事費デフレーター(2011年度基準)により算出している。

付表6 建設投資（実質値）

| 項 目 | | 年 度 | | | | |
|-------------------------------|-------------|-------|-------|-------|-------|-------|
| | | 1999 | 2000 | 2001 | 2002 | 2003 |
| 総 計 | | 100.0 | 100.0 | 100.0 | 100.0 | 100.0 |
| 1. 建 築 | | 49.9 | 50.2 | 49.6 | 50.7 | 52.7 |
| (1)住 宅 | | 31.3 | 31.6 | 31.3 | 32.6 | 34.4 |
| 政 府 | | 1.6 | 1.5 | 1.5 | 1.5 | 1.5 |
| 民 間 | | 29.7 | 30.1 | 29.8 | 31.1 | 32.8 |
| (2)非 住 宅 | | 18.6 | 18.6 | 18.3 | 18.1 | 18.4 |
| 政 府 | | 5.0 | 4.5 | 4.3 | 4.6 | 4.3 |
| 民 間 | | 13.6 | 14.0 | 13.9 | 13.5 | 14.1 |
| 鉱工業 | | 1.9 | 2.6 | 2.4 | 2.0 | 2.2 |
| その他 | | 11.7 | 11.4 | 11.6 | 11.5 | 11.8 |
| (3)建築補修(改装・改修) | | - | - | - | - | - |
| 政 府 | | - | - | - | - | - |
| 民 間 | | - | - | - | - | - |
| 2. 土 木 | | 50.1 | 49.8 | 50.4 | 49.3 | 47.3 |
| (1)政 府 | | 40.4 | 39.6 | 40.5 | 39.9 | 38.3 |
| (ア)公共事業 | | 35.8 | 34.7 | 35.9 | 35.4 | 33.9 |
| (イ)その他 | | 4.6 | 4.9 | 4.6 | 4.5 | 4.4 |
| (2)民 間 | | 9.7 | 10.2 | 9.9 | 9.4 | 9.0 |
| 再 | 政 府 (総計) | 47.0 | 45.6 | 46.4 | 46.0 | 44.1 |
| | 民 間 | 53.0 | 54.4 | 53.6 | 54.0 | 55.9 |
| 掲 | 政 府 (建築) | 6.6 | 6.0 | 5.8 | 6.1 | 5.8 |
| | 民 間 | 43.3 | 44.2 | 43.8 | 44.6 | 46.9 |
| | 政 府 (土木) | 40.4 | 39.6 | 40.5 | 39.9 | 38.3 |
| | 民 間 | 9.7 | 10.2 | 9.9 | 9.4 | 9.0 |
| (再掲) 民間非住宅建設 (非住宅建築+土木) | | 23.3 | 24.3 | 23.8 | 22.9 | 23.1 |

： 2011年度基準) の 構 成 比 の 推 移

(単位:%)

| 2004 | 2005 | 2006 | 2007 | 2008 | 2009 | 2010 | 2011 |
|-------|-------|-------|-------|-------|-------|-------|-------|
| 100.0 | 100.0 | 100.0 | 100.0 | 100.0 | 100.0 | 100.0 | 100.0 |
| 55.6 | 57.2 | 59.2 | 57.8 | 58.9 | 52.7 | 52.7 | 56.5 |
| 35.6 | 36.5 | 37.4 | 35.7 | 35.1 | 31.1 | 32.2 | 34.3 |
| 1.3 | 1.0 | 1.2 | 1.1 | 1.1 | 1.3 | 1.2 | 1.0 |
| 34.4 | 35.4 | 36.2 | 34.6 | 34.0 | 29.8 | 30.9 | 33.3 |
| 20.0 | 20.7 | 21.8 | 22.0 | 23.8 | 21.6 | 20.5 | 22.1 |
| 3.2 | 2.9 | 2.8 | 2.9 | 3.2 | 3.8 | 4.0 | 4.5 |
| 16.8 | 17.8 | 19.0 | 19.1 | 20.6 | 17.7 | 16.5 | 17.6 |
| 3.1 | 3.8 | 4.6 | 4.1 | 5.2 | 3.0 | 2.5 | 2.8 |
| 13.7 | 14.0 | 14.4 | 15.0 | 15.4 | 14.8 | 13.9 | 14.8 |
| - | - | - | - | - | - | - | - |
| - | - | - | - | - | - | - | - |
| - | - | - | - | - | - | - | - |
| 44.4 | 42.8 | 40.8 | 42.2 | 41.1 | 47.3 | 47.3 | 43.5 |
| 35.3 | 33.1 | 31.0 | 31.8 | 30.6 | 36.7 | 37.6 | 33.2 |
| 31.4 | 29.5 | 27.6 | 28.2 | 26.8 | 32.5 | 31.1 | 28.3 |
| 4.0 | 3.6 | 3.5 | 3.6 | 3.8 | 4.2 | 6.6 | 4.9 |
| 9.0 | 9.7 | 9.8 | 10.4 | 10.5 | 10.6 | 9.7 | 10.3 |
| 39.8 | 37.1 | 35.0 | 35.9 | 34.9 | 41.9 | 42.9 | 38.8 |
| 60.2 | 62.9 | 65.0 | 64.1 | 65.1 | 58.1 | 57.1 | 61.2 |
| 4.5 | 4.0 | 4.0 | 4.1 | 4.3 | 5.1 | 5.3 | 5.6 |
| 51.2 | 53.3 | 55.2 | 53.7 | 54.6 | 47.5 | 47.4 | 50.9 |
| 35.3 | 33.1 | 31.0 | 31.8 | 30.6 | 36.7 | 37.6 | 33.2 |
| 9.0 | 9.7 | 9.8 | 10.4 | 10.5 | 10.6 | 9.7 | 10.3 |
| 25.8 | 27.5 | 28.8 | 29.6 | 31.1 | 28.4 | 26.2 | 27.9 |

※実質値については、建設工事費デフレーター(2011年度基準)により算出している。

付表6 建設投資（実質値）

| 項 目 | | 年 度 | | | | |
|-------------------------------|-------------|-------|-------|-------|-------|-------|
| | | 2012 | 2013 | 2014 | 2015 | 2016 |
| 総 計 | | 100.0 | 100.0 | 100.0 | 100.0 | 100.0 |
| 1. 建 築 | | 58.7 | 59.4 | 59.3 | 65.5 | 65.2 |
| (1)住 宅 | | 36.0 | 35.6 | 32.9 | 29.2 | 29.5 |
| 政 府 | | 1.1 | 1.3 | 1.6 | 1.4 | 1.3 |
| 民 間 | | 34.9 | 34.2 | 31.3 | 27.8 | 28.2 |
| (2)非 住 宅 | | 22.7 | 23.9 | 26.4 | 23.0 | 23.2 |
| 政 府 | | 5.4 | 5.5 | 7.2 | 6.1 | 5.9 |
| 民 間 | | 17.4 | 18.3 | 19.3 | 16.8 | 17.3 |
| 鉱工業 | | 3.0 | 2.9 | 3.3 | 3.4 | 3.3 |
| その他 | | 14.3 | 15.5 | 15.9 | 13.4 | 14.0 |
| (3)建築補修(改装・改修) | | - | - | - | 13.3 | 12.5 |
| 政 府 | | - | - | - | 2.3 | 2.3 |
| 民 間 | | - | - | - | 10.9 | 10.2 |
| 2. 土 木 | | 41.3 | 40.6 | 40.7 | 34.5 | 34.8 |
| (1)政 府 | | 31.3 | 31.1 | 30.4 | 25.7 | 26.2 |
| (ア)公共事業 | | 26.9 | 26.9 | 26.2 | 21.1 | 21.9 |
| (イ)その他 | | 4.4 | 4.2 | 4.2 | 4.7 | 4.3 |
| (2)民 間 | | 10.0 | 9.4 | 10.3 | 8.8 | 8.6 |
| 再 | 政 府 (総計) | 37.7 | 38.0 | 39.2 | 35.6 | 35.7 |
| | 民 間 | 62.3 | 62.0 | 60.8 | 64.4 | 64.3 |
| 掲 | 政 府 (建築) | 6.4 | 6.9 | 8.7 | 9.9 | 9.5 |
| | 民 間 | 52.3 | 52.6 | 50.6 | 55.6 | 55.7 |
| | 政 府 (土木) | 31.3 | 31.1 | 30.4 | 25.7 | 26.2 |
| | 民 間 | 10.0 | 9.4 | 10.3 | 8.8 | 8.6 |
| (再掲) 民間非住宅建設 (非住宅建築+土木) | | 27.4 | 27.7 | 29.5 | 25.6 | 25.9 |

： 2011年度基準) の 構 成 比 の 推 移

(単位:%)

| 2017 | 2018 (見込み) | 2019 (見込み) | 2020 (見通し) |
|-------|---------------|---------------|---------------|
| 100.0 | 100.0 | 100.0 | 100.0 |
| 66.6 | 64.2 | 62.5 | 60.5 |
| 28.8 | 27.6 | 26.3 | 25.1 |
| 1.0 | 1.0 | 1.0 | 1.1 |
| 27.8 | 26.6 | 25.3 | 24.1 |
| 25.4 | 24.3 | 23.9 | 23.1 |
| 6.9 | 6.1 | 6.1 | 6.6 |
| 18.5 | 18.2 | 17.7 | 16.6 |
| - | - | - | - |
| - | - | - | - |
| 12.4 | 12.4 | 12.4 | 12.2 |
| 2.2 | 2.1 | 2.1 | 2.3 |
| 10.3 | 10.3 | 10.2 | 10.0 |
| 33.4 | 35.8 | 37.5 | 39.5 |
| 25.4 | 27.1 | 28.5 | 30.5 |
| 21.6 | 23.4 | 24.9 | 26.6 |
| 3.8 | 3.7 | 3.6 | 3.8 |
| 8.0 | 8.7 | 9.0 | 9.0 |
| 35.4 | 36.2 | 37.8 | 40.3 |
| 64.6 | 63.8 | 62.2 | 59.7 |
| 10.0 | 9.1 | 9.3 | 9.9 |
| 56.6 | 55.1 | 53.2 | 50.6 |
| 25.4 | 27.1 | 28.5 | 30.5 |
| 8.0 | 8.7 | 9.0 | 9.0 |
| 26.5 | 26.8 | 26.7 | 25.6 |

※実質値については、建設工事費デフレーター(2011年度基準)により算出している。

付表 7 地域別・建設投資

| 地域 | 種類別 | 年度 | | | | | | | | |
|-----|---------------|---------|---------|---------|---------|---------|---------|---------|---------|---------|
| | | 2000 | 2001 | 2002 | 2003 | 2004 | 2005 | 2006 | 2007 | 2008 |
| 北海道 | 1 民間住宅 | 7,875 | 6,821 | 6,475 | 6,505 | 6,435 | 6,376 | 6,455 | 5,549 | 5,165 |
| | 2 民間非住宅 | 3,867 | 3,787 | 3,465 | 3,287 | 3,453 | 3,623 | 3,833 | 3,064 | 3,236 |
| | 3 民間土木 | 2,409 | 3,033 | 2,299 | 2,322 | 2,093 | 2,111 | 1,986 | 1,376 | 1,191 |
| | 4 政府住宅 | 725 | 773 | 690 | 640 | 617 | 401 | 588 | 483 | 471 |
| | 5 政府非住宅 | 1,493 | 1,459 | 1,512 | 1,021 | 803 | 1,038 | 677 | 502 | 649 |
| | 6 政府土木 | 22,086 | 23,323 | 19,269 | 18,489 | 14,278 | 16,554 | 12,658 | 11,302 | 12,748 |
| | 7 建築補修(改装・改修) | - | - | - | - | - | - | - | - | - |
| | (再掲) 民間計 | 14,152 | 13,640 | 12,239 | 12,114 | 11,982 | 12,111 | 12,275 | 9,988 | 9,592 |
| | (再掲) 政府計 | 24,304 | 25,555 | 21,472 | 20,150 | 15,697 | 17,993 | 13,923 | 12,287 | 13,868 |
| | (再掲) 建築計 | 13,960 | 12,839 | 12,143 | 11,453 | 11,308 | 11,439 | 11,553 | 9,597 | 9,521 |
| | (再掲) 土木計 | 24,495 | 26,356 | 21,568 | 20,811 | 16,371 | 18,665 | 14,645 | 12,678 | 13,939 |
| 合計 | 38,456 | 39,194 | 33,711 | 32,264 | 27,679 | 30,104 | 26,198 | 22,275 | 23,460 | |
| 東北 | 1 民間住宅 | 13,818 | 12,430 | 11,463 | 10,835 | 10,654 | 10,285 | 10,252 | 8,794 | 8,583 |
| | 2 民間非住宅 | 7,248 | 5,836 | 5,352 | 5,377 | 5,764 | 6,149 | 6,638 | 5,982 | 5,887 |
| | 3 民間土木 | 6,056 | 4,678 | 4,428 | 4,038 | 3,807 | 4,043 | 4,388 | 4,515 | 4,274 |
| | 4 政府住宅 | 539 | 487 | 470 | 407 | 341 | 268 | 313 | 274 | 206 |
| | 5 政府非住宅 | 3,013 | 2,876 | 3,055 | 2,767 | 1,993 | 1,453 | 1,550 | 1,410 | 1,500 |
| | 6 政府土木 | 29,149 | 28,668 | 23,916 | 21,719 | 18,150 | 17,125 | 17,523 | 15,245 | 13,947 |
| | 7 建築補修(改装・改修) | - | - | - | - | - | - | - | - | - |
| | (再掲) 民間計 | 27,122 | 22,944 | 21,243 | 20,249 | 20,224 | 20,477 | 21,278 | 19,291 | 18,743 |
| | (再掲) 政府計 | 32,701 | 32,031 | 27,441 | 24,893 | 20,485 | 18,846 | 19,387 | 16,929 | 15,652 |
| | (再掲) 建築計 | 24,618 | 21,629 | 20,339 | 19,386 | 18,752 | 18,155 | 18,754 | 16,460 | 16,174 |
| | (再掲) 土木計 | 35,205 | 33,346 | 28,344 | 25,756 | 21,957 | 21,168 | 21,912 | 19,759 | 18,221 |
| 合計 | 59,823 | 54,975 | 48,684 | 45,142 | 40,709 | 39,323 | 40,665 | 36,220 | 34,395 | |
| 関東 | 1 民間住宅 | 81,165 | 75,640 | 74,729 | 76,099 | 79,958 | 79,355 | 79,893 | 70,794 | 70,306 |
| | 2 民間非住宅 | 33,393 | 33,228 | 29,308 | 26,510 | 33,114 | 34,999 | 36,968 | 33,854 | 34,883 |
| | 3 民間土木 | 24,451 | 23,641 | 20,155 | 17,614 | 17,363 | 18,447 | 19,533 | 18,755 | 18,685 |
| | 4 政府住宅 | 3,644 | 3,494 | 3,158 | 2,594 | 2,049 | 1,842 | 2,138 | 1,758 | 1,978 |
| | 5 政府非住宅 | 8,652 | 7,333 | 7,066 | 6,236 | 4,636 | 4,224 | 4,182 | 4,159 | 4,381 |
| | 6 政府土木 | 56,342 | 52,307 | 50,146 | 44,875 | 42,894 | 37,693 | 36,162 | 35,332 | 36,885 |
| | 7 建築補修(改装・改修) | - | - | - | - | - | - | - | - | - |
| | (再掲) 民間計 | 139,009 | 132,510 | 124,192 | 120,222 | 130,434 | 132,801 | 136,394 | 123,403 | 123,874 |
| | (再掲) 政府計 | 68,638 | 63,133 | 60,370 | 53,706 | 49,579 | 43,760 | 42,482 | 41,249 | 43,244 |
| | (再掲) 建築計 | 126,854 | 119,695 | 114,261 | 111,439 | 119,757 | 120,420 | 123,181 | 110,565 | 111,548 |
| | (再掲) 土木計 | 80,793 | 75,948 | 70,302 | 62,489 | 60,256 | 56,140 | 55,695 | 54,087 | 55,569 |
| 合計 | 207,646 | 195,643 | 184,562 | 173,928 | 180,013 | 176,560 | 178,876 | 164,652 | 167,118 | |
| 北陸 | 1 民間住宅 | 8,952 | 7,684 | 7,208 | 7,174 | 7,136 | 7,364 | 7,506 | 6,753 | 6,489 |
| | 2 民間非住宅 | 5,313 | 4,369 | 3,618 | 3,920 | 4,046 | 4,430 | 4,517 | 4,352 | 3,920 |
| | 3 民間土木 | 3,614 | 3,009 | 3,262 | 2,518 | 2,501 | 3,012 | 2,424 | 2,259 | 3,138 |
| | 4 政府住宅 | 212 | 287 | 253 | 243 | 220 | 169 | 215 | 118 | 135 |
| | 5 政府非住宅 | 1,725 | 1,715 | 1,643 | 1,398 | 1,293 | 1,185 | 1,000 | 809 | 1,031 |
| | 6 政府土木 | 18,953 | 18,797 | 17,311 | 14,272 | 14,842 | 14,853 | 12,573 | 12,861 | 12,553 |
| | 7 建築補修(改装・改修) | - | - | - | - | - | - | - | - | - |
| | (再掲) 民間計 | 17,879 | 15,061 | 14,088 | 13,613 | 13,683 | 14,806 | 14,447 | 13,363 | 13,547 |
| | (再掲) 政府計 | 20,890 | 20,799 | 19,207 | 15,912 | 16,356 | 16,207 | 13,788 | 13,788 | 13,719 |
| | (再掲) 建築計 | 16,203 | 14,055 | 12,722 | 12,735 | 12,696 | 13,148 | 13,238 | 12,031 | 11,575 |
| | (再掲) 土木計 | 22,567 | 21,806 | 20,573 | 16,790 | 17,343 | 17,865 | 14,997 | 15,120 | 15,691 |
| 合計 | 38,769 | 35,861 | 33,295 | 29,525 | 30,039 | 31,014 | 28,235 | 27,151 | 27,266 | |

※ 地域別・建設投資は、建設投資推計を過年度の建設総合統計の地域別出来高及び建築物リフォーム・リニューアル調査の施工地域別受注高の比率により配分し推計している。

※ 各種別計を四捨五入により億円単位(見込み、見通しの年度は100億円単位)の値としているため、合計と必ずしも一致しない。

(名目値)の推移

(単位:億円)

| 2009 | 2010 | 2011 | 2012 | 2013 | 2014 | 2015 | 2016 | 2017 | 2018 (見込み) | 2019 (見込み) | 2020 (見通し) |
|---------|---------|---------|---------|---------|---------|---------|---------|---------|---------------|---------------|---------------|
| 3,886 | 4,031 | 4,778 | 5,009 | 5,217 | 4,771 | 5,200 | 5,417 | 5,794 | | | |
| 2,880 | 2,427 | 2,740 | 2,614 | 3,211 | 3,497 | 3,702 | 4,128 | 4,337 | | | |
| 1,408 | 1,549 | 1,893 | 2,100 | 2,409 | 2,443 | 2,035 | 1,901 | 2,405 | | | |
| 442 | 513 | 388 | 410 | 486 | 506 | 581 | 521 | 675 | | | |
| 694 | 757 | 860 | 1,066 | 1,563 | 1,926 | 1,534 | 1,608 | 2,089 | | | |
| 13,547 | 11,512 | 12,144 | 11,849 | 14,083 | 10,349 | 11,159 | 11,914 | 13,635 | | | |
| - | - | - | - | - | - | 2,856 | 2,794 | 3,576 | | | |
| 8,174 | 8,007 | 9,410 | 9,724 | 10,838 | 10,711 | 13,288 | 13,729 | 15,491 | | | |
| 14,683 | 12,783 | 13,391 | 13,326 | 16,132 | 12,781 | 13,779 | 14,553 | 17,019 | | | |
| 7,901 | 7,729 | 8,765 | 9,101 | 10,477 | 10,701 | 13,873 | 14,467 | 16,470 | 15,500 | 15,700 | 15,000 |
| 14,955 | 13,061 | 14,036 | 13,949 | 16,493 | 12,792 | 13,194 | 13,815 | 16,040 | 13,500 | 16,700 | 17,300 |
| 22,857 | 20,790 | 22,801 | 23,050 | 26,970 | 23,492 | 27,067 | 28,282 | 32,510 | 29,000 | 32,400 | 32,300 |
| 6,563 | 6,702 | 7,439 | 9,787 | 11,569 | 10,530 | 11,417 | 11,794 | 11,224 | | | |
| 4,546 | 4,183 | 4,931 | 6,406 | 7,605 | 7,392 | 7,735 | 7,590 | 7,502 | | | |
| 4,139 | 2,957 | 5,416 | 5,342 | 5,223 | 6,859 | 6,699 | 6,553 | 5,559 | | | |
| 293 | 220 | 243 | 319 | 1,315 | 2,365 | 2,905 | 2,071 | 880 | | | |
| 1,662 | 1,770 | 1,663 | 2,303 | 3,626 | 4,322 | 5,351 | 4,998 | 4,734 | | | |
| 16,614 | 16,542 | 16,957 | 23,855 | 26,207 | 28,762 | 29,770 | 30,006 | 27,864 | | | |
| - | - | - | - | - | - | 5,354 | 5,236 | 6,292 | | | |
| 15,249 | 13,843 | 17,785 | 21,535 | 24,398 | 24,781 | 30,260 | 30,218 | 29,486 | | | |
| 18,569 | 18,532 | 18,863 | 26,477 | 31,148 | 35,450 | 38,971 | 38,030 | 34,570 | | | |
| 13,064 | 12,876 | 14,276 | 18,815 | 24,116 | 24,610 | 32,762 | 31,690 | 30,633 | 28,800 | 29,200 | 27,900 |
| 20,754 | 19,499 | 22,373 | 29,196 | 31,430 | 35,621 | 36,469 | 36,558 | 33,423 | 36,900 | 35,500 | 39,300 |
| 33,818 | 32,375 | 36,648 | 48,011 | 55,546 | 60,231 | 69,231 | 68,248 | 64,056 | 65,700 | 64,700 | 67,200 |
| 55,821 | 56,259 | 60,783 | 63,066 | 68,739 | 62,527 | 66,279 | 69,385 | 73,100 | | | |
| 32,574 | 29,127 | 29,902 | 29,570 | 34,040 | 33,611 | 36,894 | 41,041 | 46,917 | | | |
| 16,001 | 19,161 | 16,666 | 14,856 | 15,940 | 16,357 | 17,021 | 17,205 | 17,204 | | | |
| 2,171 | 1,837 | 1,514 | 1,600 | 1,822 | 1,817 | 1,794 | 2,230 | 2,071 | | | |
| 5,310 | 5,825 | 6,369 | 7,236 | 7,711 | 9,766 | 9,805 | 10,649 | 14,354 | | | |
| 37,633 | 39,441 | 35,584 | 32,013 | 35,273 | 35,684 | 38,648 | 40,233 | 41,567 | | | |
| - | - | - | - | - | - | 29,311 | 28,667 | 30,155 | | | |
| 104,396 | 104,547 | 107,351 | 107,491 | 118,719 | 112,495 | 144,333 | 151,068 | 162,147 | | | |
| 45,113 | 47,103 | 43,467 | 40,849 | 44,806 | 47,267 | 55,419 | 58,342 | 63,220 | | | |
| 95,875 | 93,048 | 98,568 | 101,471 | 112,312 | 107,722 | 144,083 | 151,971 | 166,596 | 167,000 | 164,100 | 154,800 |
| 53,633 | 58,602 | 52,249 | 46,869 | 51,213 | 52,041 | 55,669 | 57,438 | 58,771 | 66,100 | 71,800 | 72,300 |
| 149,509 | 151,650 | 150,817 | 148,340 | 163,525 | 159,763 | 199,752 | 209,409 | 225,367 | 233,100 | 235,900 | 227,100 |
| 4,892 | 5,034 | 5,277 | 5,309 | 6,449 | 5,338 | 5,728 | 6,175 | 6,068 | | | |
| 2,559 | 2,794 | 2,937 | 3,116 | 3,868 | 3,889 | 5,227 | 4,463 | 4,215 | | | |
| 3,666 | 2,579 | 2,951 | 3,411 | 3,573 | 2,960 | 3,109 | 2,950 | 3,042 | | | |
| 194 | 144 | 71 | 98 | 166 | 199 | 108 | 122 | 73 | | | |
| 909 | 1,116 | 1,276 | 1,842 | 2,093 | 2,152 | 2,394 | 2,266 | 2,121 | | | |
| 13,808 | 13,036 | 10,650 | 9,316 | 11,355 | 9,697 | 8,088 | 10,007 | 9,282 | | | |
| - | - | - | - | - | - | 4,559 | 4,459 | 5,211 | | | |
| 11,117 | 10,407 | 11,164 | 11,836 | 13,890 | 12,187 | 17,818 | 17,233 | 17,633 | | | |
| 14,910 | 14,296 | 11,997 | 11,256 | 13,614 | 12,048 | 11,393 | 13,208 | 12,380 | | | |
| 8,553 | 9,087 | 9,561 | 10,366 | 12,576 | 11,577 | 18,015 | 17,485 | 17,688 | 18,000 | 16,800 | 16,500 |
| 17,474 | 15,616 | 13,601 | 12,727 | 14,928 | 12,657 | 11,197 | 12,957 | 12,325 | 14,300 | 15,800 | 15,700 |
| 26,027 | 24,703 | 23,161 | 23,093 | 27,504 | 24,234 | 29,212 | 30,442 | 30,013 | 32,300 | 32,600 | 32,200 |

付表7 地域別・建設投資

| 地域 | 種類別 | 年度 | | | | | | | | | |
|----|---------------|--------|--------|--------|--------|--------|--------|--------|--------|--------|--|
| | | 2000 | 2001 | 2002 | 2003 | 2004 | 2005 | 2006 | 2007 | 2008 | |
| 中部 | 1 民間住宅 | 25,610 | 23,490 | 22,199 | 22,655 | 22,950 | 23,450 | 24,844 | 22,494 | 23,586 | |
| | 2 民間非住宅 | 11,534 | 11,139 | 10,153 | 10,431 | 12,648 | 13,643 | 15,011 | 12,190 | 14,544 | |
| | 3 民間土木 | 9,066 | 6,868 | 6,453 | 6,034 | 5,417 | 5,447 | 5,975 | 5,762 | 6,633 | |
| | 4 政府住宅 | 453 | 555 | 718 | 592 | 494 | 374 | 345 | 527 | 496 | |
| | 5 政府非住宅 | 3,486 | 2,661 | 2,400 | 2,649 | 1,751 | 1,673 | 1,734 | 1,964 | 2,082 | |
| | 6 政府土木 | 32,468 | 31,666 | 31,246 | 29,389 | 26,099 | 19,852 | 20,203 | 21,892 | 18,719 | |
| | 7 建築補修(改装・改修) | - | - | - | - | - | - | - | - | - | |
| | (再掲) 民間計 | 46,211 | 41,496 | 38,805 | 39,120 | 41,014 | 42,539 | 45,830 | 40,446 | 44,763 | |
| | (再掲) 政府計 | 36,408 | 34,881 | 34,364 | 32,630 | 28,344 | 21,900 | 22,283 | 24,383 | 21,297 | |
| | (再掲) 建築計 | 41,084 | 37,844 | 35,469 | 36,327 | 37,842 | 39,140 | 41,935 | 37,175 | 40,709 | |
| | (再掲) 土木計 | 41,534 | 38,534 | 37,699 | 35,423 | 31,516 | 25,299 | 26,178 | 27,654 | 25,352 | |
| 合計 | 82,618 | 76,378 | 73,169 | 71,750 | 69,358 | 64,439 | 68,113 | 64,829 | 66,060 | | |
| 近畿 | 1 民間住宅 | 32,408 | 29,970 | 29,353 | 28,158 | 28,223 | 28,174 | 28,735 | 25,586 | 24,638 | |
| | 2 民間非住宅 | 14,613 | 12,424 | 11,365 | 11,753 | 14,333 | 14,010 | 13,786 | 15,135 | 21,076 | |
| | 3 民間土木 | 8,724 | 7,603 | 7,315 | 6,561 | 7,312 | 6,913 | 7,222 | 7,817 | 8,076 | |
| | 4 政府住宅 | 2,236 | 1,890 | 1,715 | 1,692 | 1,375 | 1,012 | 1,194 | 973 | 870 | |
| | 5 政府非住宅 | 4,851 | 3,413 | 3,212 | 2,828 | 1,867 | 1,735 | 1,736 | 1,715 | 1,631 | |
| | 6 政府土木 | 30,893 | 26,174 | 23,519 | 21,813 | 21,790 | 20,443 | 16,606 | 15,367 | 14,783 | |
| | 7 建築補修(改装・改修) | - | - | - | - | - | - | - | - | - | |
| | (再掲) 民間計 | 55,745 | 49,996 | 48,033 | 46,472 | 49,869 | 49,097 | 49,743 | 48,538 | 53,789 | |
| | (再掲) 政府計 | 37,980 | 31,478 | 28,445 | 26,333 | 25,031 | 23,189 | 19,535 | 18,055 | 17,284 | |
| | (再掲) 建築計 | 54,109 | 47,697 | 45,645 | 44,431 | 45,798 | 44,931 | 45,450 | 43,409 | 48,215 | |
| | (再掲) 土木計 | 39,617 | 33,777 | 30,833 | 28,374 | 29,102 | 27,356 | 23,828 | 23,184 | 22,858 | |
| 合計 | 93,726 | 81,474 | 76,478 | 72,805 | 74,900 | 72,287 | 69,278 | 66,593 | 71,074 | | |
| 中国 | 1 民間住宅 | 10,126 | 9,144 | 8,740 | 8,479 | 8,857 | 9,017 | 9,095 | 7,955 | 7,451 | |
| | 2 民間非住宅 | 5,008 | 4,049 | 3,849 | 4,423 | 4,789 | 4,528 | 4,749 | 4,807 | 4,513 | |
| | 3 民間土木 | 3,767 | 3,624 | 3,142 | 2,589 | 3,087 | 3,831 | 3,370 | 3,958 | 3,546 | |
| | 4 政府住宅 | 483 | 457 | 514 | 492 | 381 | 301 | 210 | 295 | 164 | |
| | 5 政府非住宅 | 1,894 | 2,127 | 2,146 | 2,187 | 1,676 | 1,077 | 911 | 1,086 | 1,244 | |
| | 6 政府土木 | 18,478 | 18,398 | 16,964 | 16,111 | 14,690 | 12,452 | 12,724 | 11,259 | 11,561 | |
| | 7 建築補修(改装・改修) | - | - | - | - | - | - | - | - | - | |
| | (再掲) 民間計 | 18,901 | 16,817 | 15,731 | 15,490 | 16,733 | 17,376 | 17,214 | 16,720 | 15,510 | |
| | (再掲) 政府計 | 20,855 | 20,983 | 19,625 | 18,790 | 16,747 | 13,831 | 13,844 | 12,639 | 12,969 | |
| | (再掲) 建築計 | 17,510 | 15,778 | 15,250 | 15,581 | 15,703 | 14,924 | 14,964 | 14,143 | 13,373 | |
| | (再掲) 土木計 | 22,245 | 22,022 | 20,106 | 18,700 | 17,777 | 16,283 | 16,094 | 15,216 | 15,107 | |
| 合計 | 39,755 | 37,800 | 35,356 | 34,281 | 33,480 | 31,207 | 31,058 | 29,359 | 28,479 | | |
| 四国 | 1 民間住宅 | 5,374 | 4,797 | 4,510 | 4,489 | 4,488 | 4,408 | 4,447 | 3,823 | 3,821 | |
| | 2 民間非住宅 | 2,982 | 2,541 | 2,343 | 2,336 | 2,391 | 2,418 | 2,599 | 2,205 | 2,004 | |
| | 3 民間土木 | 1,339 | 1,588 | 991 | 1,214 | 1,418 | 1,696 | 1,310 | 1,329 | 1,175 | |
| | 4 政府住宅 | 225 | 228 | 221 | 199 | 196 | 121 | 100 | 81 | 110 | |
| | 5 政府非住宅 | 1,135 | 1,363 | 1,252 | 991 | 783 | 604 | 595 | 498 | 601 | |
| | 6 政府土木 | 13,348 | 11,086 | 10,135 | 8,507 | 7,737 | 7,006 | 6,780 | 5,977 | 4,785 | |
| | 7 建築補修(改装・改修) | - | - | - | - | - | - | - | - | - | |
| | (再掲) 民間計 | 9,695 | 8,926 | 7,845 | 8,039 | 8,297 | 8,522 | 8,357 | 7,357 | 7,000 | |
| | (再掲) 政府計 | 14,708 | 12,677 | 11,607 | 9,696 | 8,716 | 7,731 | 7,476 | 6,557 | 5,496 | |
| | (再掲) 建築計 | 9,716 | 8,929 | 8,326 | 8,014 | 7,858 | 7,551 | 7,742 | 6,608 | 6,535 | |
| | (再掲) 土木計 | 14,687 | 12,674 | 11,126 | 9,721 | 9,155 | 8,701 | 8,090 | 7,306 | 5,961 | |
| 合計 | 24,403 | 21,603 | 19,452 | 17,735 | 17,013 | 16,252 | 15,832 | 13,914 | 12,496 | | |

※ 地域別・建設投資は、建設投資推計を過年度の建設総合統計の地域別出来高及び建築物リフォーム・リニューアル調査の施工地域別受注高の比率により配分し推計している。

※ 各種別計を四捨五入により億円単位(見込み・見通しの年度は100億円単位)の値としているため、合計と必ずしも一致しない。

(名目値)の推移

(単位:億円)

| 2009 | 2010 | 2011 | 2012 | 2013 | 2014 | 2015 | 2016 | 2017 | 2018 (見込み) | 2019 (見込み) | 2020 (見通し) |
|--------|--------|--------|--------|--------|--------|--------|--------|--------|---------------|---------------|---------------|
| 18,048 | 18,397 | 19,553 | 19,854 | 22,534 | 19,421 | 20,409 | 21,034 | 20,842 | | | |
| 9,112 | 7,927 | 8,347 | 8,423 | 11,187 | 12,251 | 11,796 | 12,466 | 13,993 | | | |
| 6,122 | 4,469 | 5,308 | 4,982 | 5,226 | 5,534 | 6,013 | 6,675 | 6,272 | | | |
| 399 | 377 | 296 | 354 | 468 | 386 | 337 | 309 | 427 | | | |
| 2,009 | 1,586 | 1,484 | 1,873 | 2,033 | 3,004 | 2,839 | 2,587 | 3,751 | | | |
| 19,969 | 20,118 | 18,865 | 14,209 | 14,387 | 14,689 | 15,425 | 15,939 | 16,213 | | | |
| - | - | - | - | - | - | 10,144 | 9,921 | 8,876 | | | |
| 33,281 | 30,793 | 33,208 | 33,259 | 38,947 | 37,206 | 46,573 | 48,286 | 48,443 | | | |
| 22,377 | 22,081 | 20,644 | 16,436 | 16,888 | 18,080 | 20,391 | 20,645 | 21,930 | | | |
| 29,568 | 28,287 | 29,680 | 30,503 | 36,222 | 35,063 | 45,526 | 46,316 | 47,888 | 46,300 | 47,500 | 43,900 |
| 26,090 | 24,587 | 24,173 | 19,191 | 19,613 | 20,223 | 21,438 | 22,615 | 22,485 | 24,600 | 28,000 | 27,600 |
| 55,658 | 52,874 | 53,852 | 49,695 | 55,834 | 55,286 | 66,964 | 68,931 | 70,373 | 70,900 | 75,500 | 71,500 |
| 19,400 | 19,107 | 20,035 | 20,729 | 23,179 | 21,069 | 21,661 | 22,701 | 22,455 | | | |
| 13,107 | 11,312 | 11,457 | 10,468 | 12,435 | 14,345 | 13,791 | 14,682 | 16,956 | | | |
| 6,009 | 4,405 | 5,274 | 5,163 | 5,401 | 5,450 | 5,478 | 5,720 | 5,249 | | | |
| 889 | 861 | 941 | 722 | 784 | 765 | 813 | 644 | 649 | | | |
| 1,708 | 1,859 | 2,280 | 2,660 | 2,726 | 4,103 | 4,020 | 4,039 | 3,862 | | | |
| 16,588 | 17,411 | 13,708 | 14,348 | 15,848 | 15,543 | 14,827 | 16,162 | 15,204 | | | |
| - | - | - | - | - | - | 9,814 | 9,598 | 9,102 | | | |
| 38,517 | 34,823 | 36,766 | 36,360 | 41,015 | 40,864 | 49,013 | 50,949 | 52,184 | | | |
| 19,185 | 20,131 | 16,930 | 17,729 | 19,358 | 20,411 | 21,392 | 22,596 | 21,294 | | | |
| 35,104 | 33,138 | 34,713 | 34,578 | 39,124 | 40,282 | 50,099 | 51,664 | 53,025 | 55,200 | 58,100 | 51,700 |
| 22,597 | 21,816 | 18,982 | 19,511 | 21,249 | 20,993 | 20,305 | 21,882 | 20,453 | 23,100 | 24,100 | 25,000 |
| 57,701 | 54,954 | 53,695 | 54,089 | 60,373 | 61,275 | 70,404 | 73,545 | 73,478 | 78,300 | 82,200 | 76,700 |
| 5,809 | 6,053 | 6,772 | 7,204 | 8,247 | 7,342 | 7,670 | 8,116 | 8,384 | | | |
| 3,047 | 2,797 | 3,882 | 3,486 | 4,546 | 4,841 | 4,790 | 5,098 | 5,435 | | | |
| 2,768 | 1,964 | 2,273 | 2,537 | 2,434 | 2,876 | 3,248 | 3,165 | 2,952 | | | |
| 258 | 194 | 239 | 185 | 253 | 254 | 186 | 556 | 361 | | | |
| 1,284 | 1,024 | 1,376 | 1,458 | 1,867 | 2,136 | 2,408 | 2,079 | 3,445 | | | |
| 12,209 | 10,850 | 8,944 | 7,265 | 8,521 | 8,187 | 7,022 | 7,490 | 7,803 | | | |
| - | - | - | - | - | - | 4,014 | 3,926 | 4,043 | | | |
| 11,623 | 10,814 | 12,926 | 13,228 | 15,227 | 15,059 | 19,014 | 19,589 | 20,112 | | | |
| 13,751 | 12,068 | 10,560 | 8,908 | 10,640 | 10,577 | 10,325 | 10,841 | 12,309 | | | |
| 10,398 | 10,069 | 12,269 | 12,333 | 14,912 | 14,572 | 19,068 | 19,775 | 21,667 | 21,400 | 21,400 | 20,200 |
| 14,976 | 12,814 | 11,217 | 9,802 | 10,955 | 11,063 | 10,270 | 10,655 | 10,755 | 14,000 | 15,600 | 14,800 |
| 25,374 | 22,882 | 23,486 | 22,136 | 25,867 | 25,635 | 29,339 | 30,430 | 32,421 | 35,400 | 37,000 | 35,000 |
| 2,931 | 2,982 | 3,168 | 3,272 | 4,009 | 3,360 | 3,426 | 3,684 | 3,861 | | | |
| 1,711 | 1,678 | 1,979 | 2,187 | 2,206 | 2,348 | 2,437 | 2,797 | 2,922 | | | |
| 1,067 | 777 | 867 | 850 | 828 | 1,115 | 1,444 | 1,490 | 1,302 | | | |
| 120 | 154 | 57 | 22 | 65 | 142 | 104 | 156 | 154 | | | |
| 711 | 851 | 1,140 | 1,341 | 1,454 | 1,651 | 1,508 | 1,627 | 2,050 | | | |
| 5,567 | 5,581 | 5,585 | 4,361 | 4,909 | 4,597 | 4,723 | 4,977 | 5,479 | | | |
| - | - | - | - | - | - | 1,881 | 1,839 | 2,305 | | | |
| 5,709 | 5,437 | 6,014 | 6,309 | 7,043 | 6,823 | 8,856 | 9,475 | 9,991 | | | |
| 6,398 | 6,586 | 6,781 | 5,724 | 6,427 | 6,390 | 6,667 | 7,096 | 8,083 | | | |
| 5,474 | 5,665 | 6,343 | 6,822 | 7,734 | 7,501 | 9,355 | 10,102 | 11,292 | 10,900 | 10,300 | 10,200 |
| 6,634 | 6,358 | 6,452 | 5,211 | 5,736 | 5,712 | 6,168 | 6,467 | 6,781 | 8,300 | 9,900 | 9,300 |
| 12,107 | 12,023 | 12,795 | 12,033 | 13,470 | 13,213 | 15,523 | 16,569 | 18,074 | 19,200 | 20,200 | 19,500 |

付表7 地域別・建設投資

| 地域 | 種類別 | 年度 | | | | | | | | | |
|---------------|---------------|--------|--------|--------|--------|--------|--------|--------|--------|--------|-------|
| | | 2000 | 2001 | 2002 | 2003 | 2004 | 2005 | 2006 | 2007 | 2008 | |
| 九州 | 1 民間住宅 | 15,773 | 14,118 | 13,168 | 12,991 | 13,451 | 14,184 | 14,383 | 12,836 | 12,402 | |
| | 2 民間非住宅 | 8,689 | 8,101 | 7,307 | 7,391 | 8,006 | 7,840 | 9,006 | 8,913 | 8,416 | |
| | 3 民間土木 | 6,297 | 4,631 | 4,011 | 4,095 | 3,679 | 3,591 | 3,442 | 3,652 | 3,443 | |
| | 4 政府住宅 | 1,060 | 1,188 | 1,022 | 1,191 | 881 | 782 | 769 | 822 | 795 | |
| | 5 政府非住宅 | 3,387 | 2,918 | 3,095 | 2,719 | 1,870 | 1,588 | 1,514 | 1,534 | 1,699 | |
| | 6 政府土木 | 34,472 | 32,041 | 28,659 | 24,891 | 21,541 | 20,895 | 20,463 | 18,964 | 18,713 | |
| | 7 建築補修(改装・改修) | - | - | - | - | - | - | - | - | - | |
| | (再掲) 民間計 | 30,759 | 26,850 | 24,486 | 24,477 | 25,137 | 25,614 | 26,832 | 25,401 | 24,261 | |
| | (再掲) 政府計 | 38,919 | 36,147 | 32,775 | 28,801 | 24,292 | 23,265 | 22,746 | 21,320 | 21,207 | |
| | (再掲) 建築計 | 28,909 | 26,325 | 24,592 | 24,293 | 24,208 | 24,394 | 25,672 | 24,105 | 23,311 | |
| | (再掲) 土木計 | 40,768 | 36,672 | 32,669 | 28,986 | 25,220 | 24,486 | 23,905 | 22,617 | 22,157 | |
| | 合計 | 69,678 | 62,997 | 57,261 | 53,278 | 49,429 | 48,879 | 49,578 | 46,721 | 45,468 | |
| | 沖縄 | 1 民間住宅 | 1,656 | 1,658 | 1,662 | 1,624 | 1,596 | 1,646 | 1,889 | 1,437 | 1,429 |
| 2 民間非住宅 | | 781 | 692 | 645 | 749 | 817 | 717 | 783 | 1,164 | 1,409 | |
| 3 民間土木 | | 439 | 352 | 258 | 203 | 178 | 233 | 275 | 389 | 422 | |
| 4 政府住宅 | | 141 | 82 | 114 | 179 | 130 | 146 | 105 | 141 | 122 | |
| 5 政府非住宅 | | 649 | 839 | 817 | 482 | 489 | 531 | 569 | 360 | 506 | |
| 6 政府土木 | | 3,410 | 3,326 | 2,937 | 2,935 | 2,417 | 2,338 | 1,825 | 1,756 | 1,812 | |
| 7 建築補修(改装・改修) | | - | - | - | - | - | - | - | - | - | |
| (再掲) 民間計 | | 2,876 | 2,703 | 2,565 | 2,575 | 2,591 | 2,596 | 2,948 | 2,990 | 3,261 | |
| (再掲) 政府計 | | 4,200 | 4,247 | 3,868 | 3,596 | 3,036 | 3,016 | 2,500 | 2,257 | 2,440 | |
| (再掲) 建築計 | | 3,227 | 3,271 | 3,238 | 3,033 | 3,032 | 3,040 | 3,347 | 3,101 | 3,467 | |
| (再掲) 土木計 | | 3,849 | 3,678 | 3,195 | 3,138 | 2,594 | 2,571 | 2,101 | 2,145 | 2,235 | |
| 合計 | | 7,076 | 6,949 | 6,433 | 6,171 | 5,626 | 5,611 | 5,448 | 5,247 | 5,701 | |

※ 地域別・建設投資は、建設投資推計を過年度の建設総合統計の地域別出来高及び建築物リフォーム・リニューアル調査の施工地域別受注高の比率により配分し推計している。

※ 各種類別計を四捨五入により億円単位(見込み、見通しの年度は100億円単位)の値としているため、合計と必ずしも一致しない。

※ 地域区分は次のとおり

| | |
|-----|--------------------------------------|
| 北海道 | 北海道 |
| 東北 | 青森県、岩手県、宮城県、秋田県、山形県、福島県 |
| 関東 | 茨城県、栃木県、群馬県、埼玉県、千葉県、東京都、神奈川県、山梨県、長野県 |
| 北陸 | 新潟県、富山県、石川県、福井県 |
| 中部 | 岐阜県、静岡県、愛知県、三重県 |
| 近畿 | 滋賀県、京都府、大阪府、兵庫県、奈良県、和歌山県 |
| 中国 | 鳥取県、島根県、岡山県、広島県、山口県 |
| 四国 | 徳島県、香川県、愛媛県、高知県 |
| 九州 | 福岡県、佐賀県、長崎県、熊本県、大分県、宮崎県、鹿児島県 |
| 沖縄 | 沖縄県 |

(名目値) の推移

(単位:億円)

| 2009 | 2010 | 2011 | 2012 | 2013 | 2014 | 2015 | 2016 | 2017 | 2018 (見込み) | 2019 (見込み) | 2020 (見通し) |
|--------|--------|--------|--------|--------|--------|--------|--------|--------|---------------|---------------|---------------|
| 9,514 | 9,761 | 10,827 | 11,760 | 13,528 | 12,294 | 12,893 | 14,098 | 15,304 | | | |
| 5,566 | 5,968 | 7,110 | 6,648 | 8,022 | 8,061 | 8,155 | 8,586 | 9,978 | | | |
| 4,016 | 2,470 | 2,593 | 2,978 | 4,054 | 4,672 | 4,298 | 4,282 | 4,156 | | | |
| 540 | 638 | 493 | 633 | 809 | 835 | 707 | 645 | 653 | | | |
| 1,623 | 1,584 | 1,884 | 2,290 | 2,914 | 3,963 | 3,811 | 3,708 | 4,485 | | | |
| 19,121 | 20,942 | 15,654 | 14,408 | 17,960 | 15,088 | 13,953 | 14,623 | 16,604 | | | |
| - | - | - | - | - | - | 6,642 | 6,496 | 6,070 | | | |
| 19,097 | 18,199 | 20,530 | 21,387 | 25,604 | 25,026 | 30,816 | 32,277 | 34,454 | | | |
| 21,284 | 23,164 | 18,030 | 17,332 | 21,683 | 19,886 | 19,643 | 20,161 | 22,793 | | | |
| 17,244 | 17,951 | 20,313 | 21,332 | 25,274 | 25,152 | 32,207 | 33,533 | 36,489 | 36,600 | 37,200 | 34,400 |
| 23,137 | 23,412 | 18,247 | 17,386 | 22,014 | 19,760 | 18,252 | 18,905 | 20,759 | 23,100 | 25,100 | 25,500 |
| 40,381 | 41,363 | 38,560 | 38,718 | 47,288 | 44,912 | 50,459 | 52,438 | 57,248 | 59,700 | 62,300 | 59,900 |
| 1,539 | 1,454 | 1,585 | 1,855 | 2,218 | 2,109 | 2,226 | 2,224 | 2,391 | | | |
| 1,280 | 902 | 869 | 833 | 1,209 | 1,366 | 1,392 | 1,577 | 2,273 | | | |
| 320 | 236 | 208 | 178 | 207 | 209 | 245 | 346 | 454 | | | |
| 310 | 215 | 122 | 150 | 328 | 191 | 363 | 329 | 265 | | | |
| 592 | 570 | 689 | 728 | 743 | 1,052 | 1,236 | 1,235 | 1,442 | | | |
| 2,177 | 2,291 | 1,849 | 1,583 | 1,917 | 1,972 | 2,345 | 2,700 | 2,413 | | | |
| - | - | - | - | - | - | 709 | 694 | 474 | | | |
| 3,139 | 2,592 | 2,662 | 2,867 | 3,633 | 3,685 | 4,448 | 4,714 | 5,509 | | | |
| 3,079 | 3,076 | 2,660 | 2,462 | 2,988 | 3,214 | 4,069 | 4,391 | 4,202 | | | |
| 3,721 | 3,141 | 3,265 | 3,567 | 4,497 | 4,718 | 5,926 | 6,060 | 6,845 | 7,300 | 7,600 | 6,900 |
| 2,496 | 2,527 | 2,057 | 1,761 | 2,124 | 2,181 | 2,591 | 3,046 | 2,867 | 2,900 | 3,300 | 3,400 |
| 6,217 | 5,668 | 5,321 | 5,329 | 6,621 | 6,899 | 8,517 | 9,105 | 9,712 | 10,200 | 10,900 | 10,300 |

付表 8 地域別・建設投資

| 地域 | 種類別 | 年度 | | | | | | | | | |
|-----|---------------|--------|--------|--------|--------|--------|--------|--------|--------|--------|--|
| | | 2000 | 2001 | 2002 | 2003 | 2004 | 2005 | 2006 | 2007 | 2008 | |
| 北海道 | 1 民間住宅 | 2.2 | △ 13.4 | △ 5.1 | 0.5 | △ 1.1 | △ 0.9 | 1.2 | △ 14.0 | △ 6.9 | |
| | 2 民間非住宅 | △ 5.2 | △ 2.1 | △ 8.5 | △ 5.1 | 5.1 | 4.9 | 5.8 | △ 20.1 | 5.6 | |
| | 3 民間土木 | △ 16.6 | 25.9 | △ 24.2 | 1.0 | △ 9.9 | 0.9 | △ 5.9 | △ 30.7 | △ 13.4 | |
| | 4 政府住宅 | △ 10.8 | 6.6 | △ 10.7 | △ 7.2 | △ 3.6 | △ 35.0 | 46.6 | △ 17.9 | △ 2.5 | |
| | 5 政府非住宅 | △ 37.7 | △ 2.3 | 3.6 | △ 32.5 | △ 21.4 | 29.3 | △ 34.8 | △ 25.8 | 29.3 | |
| | 6 政府土木 | △ 20.4 | 5.6 | △ 17.4 | △ 4.0 | △ 22.8 | 15.9 | △ 23.5 | △ 10.7 | 12.8 | |
| | 7 建築補修(改装・改修) | - | - | - | - | - | - | - | - | - | |
| | (再掲) 民間計 | △ 3.6 | △ 3.6 | △ 10.3 | △ 1.0 | △ 1.1 | 1.1 | 1.4 | △ 18.6 | △ 4.0 | |
| | (再掲) 政府計 | △ 21.5 | 5.1 | △ 16.0 | △ 6.2 | △ 22.1 | 14.6 | △ 22.6 | △ 11.8 | 12.9 | |
| | (再掲) 建築計 | △ 6.9 | △ 8.0 | △ 5.4 | △ 5.7 | △ 1.3 | 1.2 | 1.0 | △ 16.9 | △ 0.8 | |
| | (再掲) 土木計 | △ 20.1 | 7.6 | △ 18.2 | △ 3.5 | △ 21.3 | 14.0 | △ 21.5 | △ 13.4 | 9.9 | |
| | 合計 | △ 15.7 | 1.9 | △ 14.0 | △ 4.3 | △ 14.2 | 8.8 | △ 13.0 | △ 15.0 | 5.3 | |
| 東北 | 1 民間住宅 | △ 6.8 | △ 10.0 | △ 7.8 | △ 5.5 | △ 1.7 | △ 3.5 | △ 0.3 | △ 14.2 | △ 2.4 | |
| | 2 民間非住宅 | △ 4.7 | △ 19.5 | △ 8.3 | 0.5 | 7.2 | 6.7 | 8.0 | △ 9.9 | △ 1.6 | |
| | 3 民間土木 | 13.4 | △ 22.8 | △ 5.3 | △ 8.8 | △ 5.7 | 6.2 | 8.5 | 2.9 | △ 5.3 | |
| | 4 政府住宅 | 5.3 | △ 9.6 | △ 3.5 | △ 13.4 | △ 16.2 | △ 21.4 | 16.8 | △ 12.5 | △ 24.8 | |
| | 5 政府非住宅 | △ 14.2 | △ 4.5 | 6.2 | △ 9.4 | △ 28.0 | △ 27.1 | 6.7 | △ 9.0 | 6.4 | |
| | 6 政府土木 | △ 12.9 | △ 1.7 | △ 16.6 | △ 9.2 | △ 16.4 | △ 5.6 | 2.3 | △ 13.0 | △ 8.5 | |
| | 7 建築補修(改装・改修) | - | - | - | - | - | - | - | - | - | |
| | (再掲) 民間計 | △ 2.3 | △ 15.4 | △ 7.4 | △ 4.7 | △ 0.1 | 1.3 | 3.9 | △ 9.3 | △ 2.8 | |
| | (再掲) 政府計 | △ 12.8 | △ 2.0 | △ 14.3 | △ 9.3 | △ 17.7 | △ 8.0 | 2.9 | △ 12.7 | △ 7.5 | |
| | (再掲) 建築計 | △ 6.9 | △ 12.1 | △ 6.0 | △ 4.7 | △ 3.3 | △ 3.2 | 3.3 | △ 12.2 | △ 1.7 | |
| | (再掲) 土木計 | △ 9.3 | △ 5.3 | △ 15.0 | △ 9.1 | △ 14.7 | △ 3.6 | 3.5 | △ 9.8 | △ 7.8 | |
| | 合計 | △ 8.3 | △ 8.1 | △ 11.4 | △ 7.3 | △ 9.8 | △ 3.4 | 3.4 | △ 10.9 | △ 5.0 | |
| 関東 | 1 民間住宅 | 0.5 | △ 6.8 | △ 1.2 | 1.8 | 5.1 | △ 0.8 | 0.7 | △ 11.4 | △ 0.7 | |
| | 2 民間非住宅 | 4.9 | △ 0.5 | △ 11.8 | △ 9.5 | 24.9 | 5.7 | 5.6 | △ 8.4 | 3.0 | |
| | 3 民間土木 | 3.2 | △ 3.3 | △ 14.7 | △ 12.6 | △ 1.4 | 6.2 | 5.9 | △ 4.0 | △ 0.4 | |
| | 4 政府住宅 | △ 3.5 | △ 4.1 | △ 9.6 | △ 17.9 | △ 21.0 | △ 10.1 | 16.1 | △ 17.8 | 12.5 | |
| | 5 政府非住宅 | △ 11.5 | △ 15.2 | △ 3.6 | △ 11.7 | △ 25.7 | △ 8.9 | △ 1.0 | △ 0.5 | 5.3 | |
| | 6 政府土木 | △ 10.0 | △ 7.2 | △ 4.1 | △ 10.5 | △ 4.4 | △ 12.1 | △ 4.1 | △ 2.3 | 4.4 | |
| | 7 建築補修(改装・改修) | - | - | - | - | - | - | - | - | - | |
| | (再掲) 民間計 | 2.0 | △ 4.7 | △ 6.3 | △ 3.2 | 8.5 | 1.8 | 2.7 | △ 9.5 | 0.4 | |
| | (再掲) 政府計 | △ 9.9 | △ 8.0 | △ 4.4 | △ 11.0 | △ 7.7 | △ 11.7 | △ 2.9 | △ 2.9 | 4.8 | |
| | (再掲) 建築計 | 0.6 | △ 5.6 | △ 4.5 | △ 2.5 | 7.5 | 0.6 | 2.3 | △ 10.2 | 0.9 | |
| | (再掲) 土木計 | △ 6.4 | △ 6.0 | △ 7.4 | △ 11.1 | △ 3.6 | △ 6.8 | △ 0.8 | △ 2.9 | 2.7 | |
| | 合計 | △ 2.3 | △ 5.8 | △ 5.7 | △ 5.8 | 3.5 | △ 1.9 | 1.3 | △ 8.0 | 1.5 | |
| 北陸 | 1 民間住宅 | △ 5.6 | △ 14.2 | △ 6.2 | △ 0.5 | △ 0.5 | 3.2 | 1.9 | △ 10.0 | △ 3.9 | |
| | 2 民間非住宅 | 5.9 | △ 17.8 | △ 17.2 | 8.3 | 3.2 | 9.5 | 2.0 | △ 3.7 | △ 9.9 | |
| | 3 民間土木 | △ 3.0 | △ 16.7 | 8.4 | △ 22.8 | △ 0.7 | 20.4 | △ 19.5 | △ 6.8 | 38.9 | |
| | 4 政府住宅 | △ 23.2 | 35.4 | △ 11.8 | △ 4.0 | △ 9.5 | △ 23.2 | 27.2 | △ 45.1 | 14.4 | |
| | 5 政府非住宅 | △ 18.1 | △ 0.6 | △ 4.2 | △ 14.9 | △ 7.5 | △ 8.4 | △ 15.6 | △ 19.1 | 27.4 | |
| | 6 政府土木 | △ 12.1 | △ 0.8 | △ 7.9 | △ 17.6 | 4.0 | 0.1 | △ 15.4 | 2.3 | △ 2.4 | |
| | 7 建築補修(改装・改修) | - | - | - | - | - | - | - | - | - | |
| | (再掲) 民間計 | △ 1.9 | △ 15.8 | △ 6.5 | △ 3.4 | 0.5 | 8.2 | △ 2.4 | △ 7.5 | 1.4 | |
| | (再掲) 政府計 | △ 12.8 | △ 0.4 | △ 7.7 | △ 17.2 | 2.8 | △ 0.9 | △ 14.9 | 0.0 | △ 0.5 | |
| | (再掲) 建築計 | △ 4.1 | △ 13.3 | △ 9.5 | 0.1 | △ 0.3 | 3.6 | 0.7 | △ 9.1 | △ 3.8 | |
| | (再掲) 土木計 | △ 10.8 | △ 3.4 | △ 5.7 | △ 18.4 | 3.3 | 3.0 | △ 16.1 | 0.8 | 3.8 | |
| | 合計 | △ 8.1 | △ 7.5 | △ 7.2 | △ 11.3 | 1.7 | 3.2 | △ 9.0 | △ 3.8 | 0.4 | |

※ 地域別・建設投資は、建設投資推計を過年度の建設総合統計の地域別出来高及び建築物リフォーム・リニューアル調査の施工地域別受注高の比率により配分し推計している。

(名目値)の前年度比の推移

(単位:%)

| 2009 | 2010 | 2011 | 2012 | 2013 | 2014 | 2015 | 2016 | 2017 | 2018 (見込み) | 2019 (見込み) | 2020 (見通し) |
|--------|--------|--------|--------|-------|--------|--------|--------|--------|---------------|---------------|---------------|
| △ 24.8 | 3.7 | 18.5 | 4.8 | 4.2 | △ 8.5 | 9.0 | 4.2 | 7.0 | | | |
| △ 11.0 | △ 15.7 | 12.9 | △ 4.6 | 22.8 | 8.9 | 5.9 | 11.5 | 5.1 | | | |
| 18.2 | 10.0 | 22.2 | 10.9 | 14.7 | 1.4 | △ 16.7 | △ 6.6 | 26.5 | | | |
| △ 6.2 | 16.1 | △ 24.4 | 5.7 | 18.5 | 4.1 | 14.8 | △ 10.3 | 29.6 | | | |
| 6.9 | 9.1 | 13.6 | 24.0 | 46.6 | 23.2 | △ 20.4 | 4.8 | 29.9 | | | |
| 6.3 | △ 15.0 | 5.5 | △ 2.4 | 18.9 | △ 26.5 | 7.8 | 6.8 | 14.4 | | | |
| - | - | - | - | - | - | - | △ 2.2 | 28.0 | | | |
| △ 14.8 | △ 2.0 | 17.5 | 3.3 | 11.5 | △ 1.2 | 24.1 | 3.3 | 12.8 | | | |
| 5.9 | △ 12.9 | 4.8 | △ 0.5 | 21.1 | △ 20.8 | 7.8 | 5.6 | 16.9 | | | |
| △ 17.0 | △ 2.2 | 13.4 | 3.8 | 15.1 | 2.1 | 29.6 | 4.3 | 13.8 | △ 5.9 | 1.3 | △ 4.5 |
| 7.3 | △ 12.7 | 7.5 | △ 0.6 | 18.2 | △ 22.4 | 3.1 | 4.7 | 16.1 | △ 15.8 | 23.7 | 3.6 |
| △ 2.6 | △ 9.0 | 9.7 | 1.1 | 17.0 | △ 12.9 | 15.2 | 4.5 | 14.9 | △ 10.8 | 11.7 | △ 0.3 |
| △ 23.5 | 2.1 | 11.0 | 31.6 | 18.2 | △ 9.0 | 8.4 | 3.3 | △ 4.8 | | | |
| △ 22.8 | △ 8.0 | 17.9 | 29.9 | 18.7 | △ 2.8 | 4.6 | △ 1.9 | △ 1.2 | | | |
| △ 3.2 | △ 28.6 | 83.2 | △ 1.4 | △ 2.2 | 31.3 | △ 2.3 | △ 2.2 | △ 15.2 | | | |
| 42.2 | △ 24.9 | 10.5 | 31.3 | 312.2 | 79.8 | 22.8 | △ 28.7 | △ 57.5 | | | |
| 10.8 | 6.5 | △ 6.0 | 38.5 | 57.4 | 19.2 | 23.8 | △ 6.6 | △ 5.3 | | | |
| 19.1 | △ 0.4 | 2.5 | 40.7 | 9.9 | 9.7 | 3.5 | 0.8 | △ 7.1 | | | |
| - | - | - | - | - | - | - | △ 2.2 | 20.2 | | | |
| △ 18.6 | △ 9.2 | 28.5 | 21.1 | 13.3 | 1.6 | 22.1 | △ 0.1 | △ 2.4 | | | |
| 18.6 | △ 0.2 | 1.8 | 40.4 | 17.6 | 13.8 | 9.9 | △ 2.4 | △ 9.1 | | | |
| △ 19.2 | △ 1.4 | 10.9 | 31.8 | 28.2 | 2.0 | 33.1 | △ 3.3 | △ 3.3 | △ 6.0 | 1.4 | △ 4.5 |
| 13.9 | △ 6.0 | 14.7 | 30.5 | 7.7 | 13.3 | 2.4 | 0.2 | △ 8.6 | 10.4 | △ 3.8 | 10.7 |
| △ 1.7 | △ 4.3 | 13.2 | 31.0 | 15.7 | 8.4 | 14.9 | △ 1.4 | △ 6.1 | 2.6 | △ 1.5 | 3.9 |
| △ 20.6 | 0.8 | 8.0 | 3.8 | 9.0 | △ 9.0 | 6.0 | 4.7 | 5.4 | | | |
| △ 6.6 | △ 10.6 | 2.7 | △ 1.1 | 15.1 | △ 1.3 | 9.8 | 11.2 | 14.3 | | | |
| △ 14.4 | 19.7 | △ 13.0 | △ 10.9 | 7.3 | 2.6 | 4.1 | 1.1 | 0.0 | | | |
| 9.8 | △ 15.4 | △ 17.6 | 5.7 | 13.9 | △ 0.3 | △ 1.3 | 24.3 | △ 7.1 | | | |
| 21.2 | 9.7 | 9.3 | 13.6 | 6.6 | 26.7 | 0.4 | 8.6 | 34.8 | | | |
| 2.0 | 4.8 | △ 9.8 | △ 10.0 | 10.2 | 1.2 | 8.3 | 4.1 | 3.3 | | | |
| - | - | - | - | - | - | - | △ 2.2 | 5.2 | | | |
| △ 15.7 | 0.1 | 2.7 | 0.1 | 10.4 | △ 5.2 | 28.3 | 4.7 | 7.3 | | | |
| 4.3 | 4.4 | △ 7.7 | △ 6.0 | 9.7 | 5.5 | 17.2 | 5.3 | 8.4 | | | |
| △ 14.1 | △ 2.9 | 5.9 | 2.9 | 10.7 | △ 4.1 | 33.8 | 5.5 | 9.6 | 0.2 | △ 1.7 | △ 5.7 |
| △ 3.5 | 9.3 | △ 10.8 | △ 10.3 | 9.3 | 1.6 | 7.0 | 3.2 | 2.3 | 12.5 | 8.6 | 0.7 |
| △ 10.5 | 1.4 | △ 0.5 | △ 1.6 | 10.2 | △ 2.3 | 25.0 | 4.8 | 7.6 | 3.4 | 1.2 | △ 3.7 |
| △ 24.6 | 2.9 | 4.8 | 0.6 | 21.5 | △ 17.2 | 7.3 | 7.8 | △ 1.7 | | | |
| △ 34.7 | 9.2 | 5.1 | 6.1 | 24.1 | 0.5 | 34.4 | △ 14.6 | △ 5.6 | | | |
| 16.8 | △ 29.7 | 14.4 | 15.6 | 4.7 | △ 17.2 | 5.0 | △ 5.1 | 3.1 | | | |
| 43.7 | △ 25.8 | △ 50.7 | 38.0 | 69.4 | 19.9 | △ 45.7 | 13.0 | △ 40.2 | | | |
| △ 11.8 | 22.8 | 14.3 | 44.4 | 13.6 | 2.8 | 11.2 | △ 5.3 | △ 6.4 | | | |
| 10.0 | △ 5.6 | △ 18.3 | △ 12.5 | 21.9 | △ 14.6 | △ 16.6 | 23.7 | △ 7.2 | | | |
| - | - | - | - | - | - | - | △ 2.2 | 16.9 | | | |
| △ 17.9 | △ 6.4 | 7.3 | 6.0 | 17.4 | △ 12.3 | 46.2 | △ 3.3 | 2.3 | | | |
| 8.7 | △ 4.1 | △ 16.1 | △ 6.2 | 20.9 | △ 11.5 | △ 5.4 | 15.9 | △ 6.3 | | | |
| △ 26.1 | 6.2 | 5.2 | 8.4 | 21.3 | △ 7.9 | 55.6 | △ 2.9 | 1.2 | 1.8 | △ 6.7 | △ 1.8 |
| 11.4 | △ 10.6 | △ 12.9 | △ 6.4 | 17.3 | △ 15.2 | △ 11.5 | 15.7 | △ 4.9 | 16.0 | 10.5 | △ 0.6 |
| △ 4.5 | △ 5.1 | △ 6.2 | △ 0.3 | 19.1 | △ 11.9 | 20.5 | 4.2 | △ 1.4 | 7.6 | 0.9 | △ 1.2 |

付表 8 地域別・建設投資

| 地域 | 種類別 | 年度 | | | | | | | | | |
|----|---------------|--------|--------|--------|--------|--------|--------|--------|--------|--------|--|
| | | 2000 | 2001 | 2002 | 2003 | 2004 | 2005 | 2006 | 2007 | 2008 | |
| 中部 | 1 民間住宅 | △ 1.8 | △ 8.3 | △ 5.5 | 2.1 | 1.3 | 2.2 | 5.9 | △ 9.5 | 4.9 | |
| | 2 民間非住宅 | 2.5 | △ 3.4 | △ 8.9 | 2.7 | 21.3 | 7.9 | 10.0 | △ 18.8 | 19.3 | |
| | 3 民間土木 | 9.4 | △ 24.2 | △ 6.0 | △ 6.5 | △ 10.2 | 0.6 | 9.7 | △ 3.6 | 15.1 | |
| | 4 政府住宅 | △ 29.4 | 22.5 | 29.4 | △ 17.5 | △ 16.6 | △ 24.3 | △ 7.8 | 52.8 | △ 5.9 | |
| | 5 政府非住宅 | △ 8.1 | △ 23.7 | △ 9.8 | 10.4 | △ 33.9 | △ 4.5 | 3.6 | 13.3 | 6.0 | |
| | 6 政府土木 | 7.3 | △ 2.5 | △ 1.3 | △ 5.9 | △ 11.2 | △ 23.9 | 1.8 | 8.4 | △ 14.5 | |
| | 7 建築補修(改装・改修) | - | - | - | - | - | - | - | - | - | |
| | (再掲) 民間計 | 1.3 | △ 10.2 | △ 6.5 | 0.8 | 4.8 | 3.7 | 7.7 | △ 11.7 | 10.7 | |
| | (再掲) 政府計 | 4.9 | △ 4.2 | △ 1.5 | △ 5.0 | △ 13.1 | △ 22.7 | 1.7 | 9.4 | △ 12.7 | |
| | (再掲) 建築計 | △ 1.6 | △ 7.9 | △ 6.3 | 2.4 | 4.2 | 3.4 | 7.1 | △ 11.4 | 9.5 | |
| | (再掲) 土木計 | 7.7 | △ 7.2 | △ 2.2 | △ 6.0 | △ 11.0 | △ 19.7 | 3.5 | 5.6 | △ 8.3 | |
| | 合計 | 2.9 | △ 7.6 | △ 4.2 | △ 1.9 | △ 3.3 | △ 7.1 | 5.7 | △ 4.8 | 1.9 | |
| 近畿 | 1 民間住宅 | △ 3.6 | △ 7.5 | △ 2.1 | △ 4.1 | 0.2 | △ 0.2 | 2.0 | △ 11.0 | △ 3.7 | |
| | 2 民間非住宅 | △ 7.6 | △ 15.0 | △ 8.5 | 3.4 | 22.0 | △ 2.3 | △ 1.6 | 9.8 | 39.3 | |
| | 3 民間土木 | △ 5.7 | △ 12.8 | △ 3.8 | △ 10.3 | 11.4 | △ 5.5 | 4.5 | 8.2 | 3.3 | |
| | 4 政府住宅 | △ 16.9 | △ 15.5 | △ 9.3 | △ 1.3 | △ 18.7 | △ 26.4 | 18.0 | △ 18.5 | △ 10.6 | |
| | 5 政府非住宅 | △ 6.1 | △ 29.6 | △ 5.9 | △ 12.0 | △ 34.0 | △ 7.1 | 0.1 | △ 1.2 | △ 4.9 | |
| | 6 政府土木 | 7.6 | △ 15.3 | △ 10.1 | △ 7.3 | △ 0.1 | △ 6.2 | △ 18.8 | △ 7.5 | △ 3.8 | |
| | 7 建築補修(改装・改修) | - | - | - | - | - | - | - | - | - | |
| | (再掲) 民間計 | △ 5.0 | △ 10.3 | △ 3.9 | △ 3.2 | 7.3 | △ 1.5 | 1.3 | △ 2.4 | 10.8 | |
| | (再掲) 政府計 | 3.9 | △ 17.1 | △ 9.6 | △ 7.4 | △ 4.9 | △ 7.4 | △ 15.8 | △ 7.6 | △ 4.3 | |
| | (再掲) 建築計 | △ 5.5 | △ 11.9 | △ 4.3 | △ 2.7 | 3.1 | △ 1.9 | 1.2 | △ 4.5 | 11.1 | |
| | (再掲) 土木計 | 4.4 | △ 14.7 | △ 8.7 | △ 8.0 | 2.6 | △ 6.0 | △ 12.9 | △ 2.7 | △ 1.4 | |
| | 合計 | △ 1.6 | △ 13.1 | △ 6.1 | △ 4.8 | 2.9 | △ 3.5 | △ 4.2 | △ 3.9 | 6.7 | |
| 中国 | 1 民間住宅 | △ 3.8 | △ 9.7 | △ 4.4 | △ 3.0 | 4.5 | 1.8 | 0.9 | △ 12.5 | △ 6.3 | |
| | 2 民間非住宅 | △ 9.7 | △ 19.1 | △ 4.9 | 14.9 | 8.3 | △ 5.4 | 4.9 | 1.2 | △ 6.1 | |
| | 3 民間土木 | 4.8 | △ 3.8 | △ 13.3 | △ 17.6 | 19.2 | 24.1 | △ 12.0 | 17.4 | △ 10.4 | |
| | 4 政府住宅 | △ 3.8 | △ 5.4 | 12.5 | △ 4.3 | △ 22.6 | △ 21.0 | △ 30.2 | 40.5 | △ 44.4 | |
| | 5 政府非住宅 | △ 26.0 | 12.3 | 0.9 | 1.9 | △ 23.4 | △ 35.7 | △ 15.4 | 19.2 | 14.5 | |
| | 6 政府土木 | △ 15.0 | △ 0.4 | △ 7.8 | △ 5.0 | △ 8.8 | △ 15.2 | 2.2 | △ 11.5 | 2.7 | |
| | 7 建築補修(改装・改修) | - | - | - | - | - | - | - | - | - | |
| | (再掲) 民間計 | △ 3.9 | △ 11.0 | △ 6.5 | △ 1.5 | 8.0 | 3.8 | △ 0.9 | △ 2.9 | △ 7.2 | |
| | (再掲) 政府計 | △ 15.9 | 0.6 | △ 6.5 | △ 4.3 | △ 10.9 | △ 17.4 | 0.1 | △ 8.7 | 2.6 | |
| | (再掲) 建築計 | △ 8.5 | △ 9.9 | △ 3.3 | 2.2 | 0.8 | △ 5.0 | 0.3 | △ 5.5 | △ 5.4 | |
| | (再掲) 土木計 | △ 12.2 | △ 1.0 | △ 8.7 | △ 7.0 | △ 4.9 | △ 8.4 | △ 1.2 | △ 5.5 | △ 0.7 | |
| | 合計 | △ 10.6 | △ 4.9 | △ 6.5 | △ 3.0 | △ 2.3 | △ 6.8 | △ 0.5 | △ 5.5 | △ 3.0 | |
| 四国 | 1 民間住宅 | △ 5.5 | △ 10.7 | △ 6.0 | △ 0.5 | 0.0 | △ 1.8 | 0.9 | △ 14.0 | △ 0.1 | |
| | 2 民間非住宅 | 7.3 | △ 14.8 | △ 7.8 | △ 0.3 | 2.4 | 1.1 | 7.5 | △ 15.2 | △ 9.1 | |
| | 3 民間土木 | △ 6.8 | 18.6 | △ 37.6 | 22.5 | 16.8 | 19.6 | △ 22.8 | 1.5 | △ 11.6 | |
| | 4 政府住宅 | 15.4 | 1.3 | △ 3.1 | △ 10.0 | △ 1.5 | △ 38.3 | △ 17.4 | △ 19.0 | 35.8 | |
| | 5 政府非住宅 | △ 24.9 | 20.1 | △ 8.1 | △ 20.8 | △ 21.0 | △ 22.9 | △ 1.5 | △ 16.3 | 20.7 | |
| | 6 政府土木 | 16.0 | △ 16.9 | △ 8.6 | △ 16.1 | △ 9.1 | △ 9.4 | △ 3.2 | △ 11.8 | △ 19.9 | |
| | 7 建築補修(改装・改修) | - | - | - | - | - | - | - | - | - | |
| | (再掲) 民間計 | △ 2.1 | △ 7.9 | △ 12.1 | 2.5 | 3.2 | 2.7 | △ 1.9 | △ 12.0 | △ 4.9 | |
| | (再掲) 政府計 | 11.3 | △ 13.8 | △ 8.4 | △ 16.5 | △ 10.1 | △ 11.3 | △ 3.3 | △ 12.3 | △ 16.2 | |
| | (再掲) 建築計 | △ 4.5 | △ 8.1 | △ 6.8 | △ 3.7 | △ 1.9 | △ 3.9 | 2.5 | △ 14.6 | △ 1.1 | |
| | (再掲) 土木計 | 13.5 | △ 13.7 | △ 12.2 | △ 12.6 | △ 5.8 | △ 5.0 | △ 7.0 | △ 9.7 | △ 18.4 | |
| | 合計 | 5.6 | △ 11.5 | △ 10.0 | △ 8.8 | △ 4.1 | △ 4.5 | △ 2.6 | △ 12.1 | △ 10.2 | |

※ 地域別・建設投資は、建設投資推計を過年度の建設総合統計の地域別出来高及び建築物リフォーム・リニューアル調査の施工地域別受注高の比率により配分し推計している。

(名目値) の前年度比の推移

(単位:%)

| 2009 | 2010 | 2011 | 2012 | 2013 | 2014 | 2015 | 2016 | 2017 | 2018 (見込み) | 2019 (見込み) | 2020 (見通し) |
|--------|--------|--------|--------|-------|--------|--------|--------|--------|---------------|---------------|---------------|
| △ 23.5 | 1.9 | 6.3 | 1.5 | 13.5 | △ 13.8 | 5.1 | 3.1 | △ 0.9 | | | |
| △ 37.3 | △ 13.0 | 5.3 | 0.9 | 32.8 | 9.5 | △ 3.7 | 5.7 | 12.2 | | | |
| △ 7.7 | △ 27.0 | 18.8 | △ 6.1 | 4.9 | 5.9 | 8.7 | 11.0 | △ 6.0 | | | |
| △ 19.6 | △ 5.5 | △ 21.5 | 19.6 | 32.2 | △ 17.5 | △ 12.7 | △ 8.3 | 38.2 | | | |
| △ 3.5 | △ 21.1 | △ 6.4 | 26.2 | 8.5 | 47.8 | △ 5.5 | △ 8.9 | 45.0 | | | |
| 6.7 | 0.7 | △ 6.2 | △ 24.7 | 1.3 | 2.1 | 5.0 | 3.3 | 1.7 | | | |
| - | - | - | - | - | - | - | △ 2.2 | △ 10.5 | | | |
| △ 25.7 | △ 7.5 | 7.8 | 0.2 | 17.1 | △ 4.5 | 25.2 | 3.7 | 0.3 | | | |
| 5.1 | △ 1.3 | △ 6.5 | △ 20.4 | 2.8 | 7.1 | 12.8 | 1.2 | 6.2 | | | |
| △ 27.4 | △ 4.3 | 4.9 | 2.8 | 18.7 | △ 3.2 | 29.8 | 1.7 | 3.4 | △ 3.3 | 2.6 | △ 7.6 |
| 2.9 | △ 5.8 | △ 1.7 | △ 20.6 | 2.2 | 3.1 | 6.0 | 5.5 | △ 0.6 | 9.4 | 13.8 | △ 1.4 |
| △ 15.7 | △ 5.0 | 1.8 | △ 7.7 | 12.4 | △ 1.0 | 21.1 | 2.9 | 2.1 | 0.7 | 6.5 | △ 5.3 |
| △ 21.3 | △ 1.5 | 4.9 | 3.5 | 11.8 | △ 9.1 | 2.8 | 4.8 | △ 1.1 | | | |
| △ 37.8 | △ 13.7 | 1.3 | △ 8.6 | 18.8 | 15.4 | △ 3.9 | 6.5 | 15.5 | | | |
| △ 25.6 | △ 26.7 | 19.7 | △ 2.1 | 4.6 | 0.9 | 0.5 | 4.4 | △ 8.2 | | | |
| 2.2 | △ 3.1 | 9.3 | △ 23.3 | 8.6 | △ 2.4 | 6.3 | △ 20.8 | 0.8 | | | |
| 4.7 | 8.8 | 22.6 | 16.7 | 2.5 | 50.5 | △ 2.0 | 0.5 | △ 4.4 | | | |
| 12.2 | 5.0 | △ 21.3 | 4.7 | 10.5 | △ 1.9 | △ 4.6 | 9.0 | △ 5.9 | | | |
| - | - | - | - | - | - | - | △ 2.2 | △ 5.2 | | | |
| △ 28.4 | △ 9.6 | 5.6 | △ 1.1 | 12.8 | △ 0.4 | 19.9 | 3.9 | 2.4 | | | |
| 11.0 | 4.9 | △ 15.9 | 4.7 | 9.2 | 5.4 | 4.8 | 5.6 | △ 5.8 | | | |
| △ 27.2 | △ 5.6 | 4.8 | △ 0.4 | 13.1 | 3.0 | 24.4 | 3.1 | 2.6 | 4.1 | 5.3 | △ 11.0 |
| △ 1.1 | △ 3.5 | △ 13.0 | 2.8 | 8.9 | △ 1.2 | △ 3.3 | 7.8 | △ 6.5 | 12.9 | 4.3 | 3.7 |
| △ 18.8 | △ 4.8 | △ 2.3 | 0.7 | 11.6 | 1.5 | 14.9 | 4.5 | △ 0.1 | 6.6 | 5.0 | △ 6.7 |
| △ 22.0 | 4.2 | 11.9 | 6.4 | 14.5 | △ 11.0 | 4.5 | 5.8 | 3.3 | | | |
| △ 32.5 | △ 8.2 | 38.8 | △ 10.2 | 30.4 | 6.5 | △ 1.1 | 6.4 | 6.6 | | | |
| △ 21.9 | △ 29.0 | 15.7 | 11.6 | △ 4.1 | 18.2 | 12.9 | △ 2.6 | △ 6.7 | | | |
| 57.3 | △ 24.8 | 23.2 | △ 22.6 | 36.8 | 0.4 | △ 26.8 | 198.9 | △ 35.1 | | | |
| 3.2 | △ 20.2 | 34.4 | 6.0 | 28.1 | 14.4 | 12.7 | △ 13.7 | 65.7 | | | |
| 5.6 | △ 11.1 | △ 17.6 | △ 18.8 | 17.3 | △ 3.9 | △ 14.2 | 6.7 | 4.2 | | | |
| - | - | - | - | - | - | - | △ 2.2 | 3.0 | | | |
| △ 25.1 | △ 7.0 | 19.5 | 2.3 | 15.1 | △ 1.1 | 26.3 | 3.0 | 2.7 | | | |
| 6.0 | △ 12.2 | △ 12.5 | △ 15.6 | 19.4 | △ 0.6 | △ 2.4 | 5.0 | 13.5 | | | |
| △ 22.2 | △ 3.2 | 21.8 | 0.5 | 20.9 | △ 2.3 | 30.9 | 3.7 | 9.6 | △ 1.2 | 0.0 | △ 5.6 |
| △ 0.9 | △ 14.4 | △ 12.5 | △ 12.6 | 11.8 | 1.0 | △ 7.2 | 3.7 | 0.9 | 30.2 | 11.4 | △ 5.1 |
| △ 10.9 | △ 9.8 | 2.6 | △ 5.7 | 16.9 | △ 0.9 | 14.4 | 3.7 | 6.5 | 9.2 | 4.5 | △ 5.4 |
| △ 23.3 | 1.7 | 6.2 | 3.3 | 22.5 | △ 16.2 | 2.0 | 7.5 | 4.8 | | | |
| △ 14.6 | △ 1.9 | 17.9 | 10.5 | 0.9 | 6.4 | 3.8 | 14.8 | 4.5 | | | |
| △ 9.2 | △ 27.2 | 11.6 | △ 2.0 | △ 2.6 | 34.7 | 29.5 | 3.2 | △ 12.6 | | | |
| 9.1 | 28.3 | △ 63.0 | △ 61.4 | 195.5 | 118.5 | △ 26.8 | 50.0 | △ 1.3 | | | |
| 18.3 | 19.7 | 34.0 | 17.6 | 8.4 | 13.5 | △ 8.7 | 7.9 | 26.0 | | | |
| 16.3 | 0.3 | 0.1 | △ 21.9 | 12.6 | △ 6.4 | 2.7 | 5.4 | 10.1 | | | |
| - | - | - | - | - | - | - | △ 2.2 | 25.3 | | | |
| △ 18.4 | △ 4.8 | 10.6 | 4.9 | 11.6 | △ 3.1 | 29.8 | 7.0 | 5.4 | | | |
| 16.4 | 2.9 | 3.0 | △ 15.6 | 12.3 | △ 0.6 | 4.3 | 6.4 | 13.9 | | | |
| △ 16.2 | 3.5 | 12.0 | 7.6 | 13.4 | △ 3.0 | 24.7 | 8.0 | 11.8 | △ 3.5 | △ 5.5 | △ 1.0 |
| 11.3 | △ 4.2 | 1.5 | △ 19.2 | 10.1 | △ 0.4 | 8.0 | 4.8 | 4.9 | 22.4 | 19.3 | △ 6.1 |
| △ 3.1 | △ 0.7 | 6.4 | △ 6.0 | 11.9 | △ 1.9 | 17.5 | 6.7 | 9.1 | 6.2 | 5.2 | △ 3.5 |

付表 8 地域別・建設投資

| 地域 | 種類別 | 年度 | | | | | | | | | |
|---------------|---------------|--------|--------|--------|--------|--------|--------|--------|--------|--------|-------|
| | | 2000 | 2001 | 2002 | 2003 | 2004 | 2005 | 2006 | 2007 | 2008 | |
| 九州 | 1 民間住宅 | △ 6.4 | △ 10.5 | △ 6.7 | △ 1.3 | 3.5 | 5.4 | 1.4 | △ 10.8 | △ 3.4 | |
| | 2 民間非住宅 | △ 5.1 | △ 6.8 | △ 9.8 | 1.1 | 8.3 | △ 2.1 | 14.9 | △ 1.0 | △ 5.6 | |
| | 3 民間土木 | 3.0 | △ 26.5 | △ 13.4 | 2.1 | △ 10.2 | △ 2.4 | △ 4.1 | 6.1 | △ 5.7 | |
| | 4 政府住宅 | △ 8.5 | 12.1 | △ 14.0 | 16.5 | △ 26.0 | △ 11.2 | △ 1.7 | 6.9 | △ 3.3 | |
| | 5 政府非住宅 | 5.0 | △ 13.8 | 6.1 | △ 12.1 | △ 31.2 | △ 15.1 | △ 4.7 | 1.3 | 10.8 | |
| | 6 政府土木 | 5.4 | △ 7.1 | △ 10.6 | △ 13.1 | △ 13.5 | △ 3.0 | △ 2.1 | △ 7.3 | △ 1.3 | |
| | 7 建築補修(改装・改修) | - | - | - | - | - | - | - | - | - | |
| | (再掲) 民間計 | △ 4.3 | △ 12.7 | △ 8.8 | 0.0 | 2.7 | 1.9 | 4.8 | △ 5.3 | △ 4.5 | |
| | (再掲) 政府計 | 4.9 | △ 7.1 | △ 9.3 | △ 12.1 | △ 15.7 | △ 4.2 | △ 2.2 | △ 6.3 | △ 0.5 | |
| | (再掲) 建築計 | △ 4.9 | △ 8.9 | △ 6.6 | △ 1.2 | △ 0.3 | 0.8 | 5.2 | △ 6.1 | △ 3.3 | |
| | (再掲) 土木計 | 5.0 | △ 10.0 | △ 10.9 | △ 11.3 | △ 13.0 | △ 2.9 | △ 2.4 | △ 5.4 | △ 2.0 | |
| | 合計 | 0.7 | △ 9.6 | △ 9.1 | △ 7.0 | △ 7.2 | △ 1.1 | 1.4 | △ 5.8 | △ 2.7 | |
| | 沖縄 | 1 民間住宅 | △ 2.9 | 0.1 | 0.2 | △ 2.3 | △ 1.7 | 3.1 | 14.8 | △ 23.9 | △ 0.6 |
| 2 民間非住宅 | | 0.3 | △ 11.4 | △ 6.8 | 16.1 | 9.1 | △ 12.2 | 9.2 | 48.7 | 21.0 | |
| 3 民間土木 | | 88.4 | △ 19.8 | △ 26.7 | △ 21.3 | △ 12.3 | 30.9 | 18.0 | 41.5 | 8.5 | |
| 4 政府住宅 | | △ 7.2 | △ 41.8 | 39.0 | 57.0 | △ 27.4 | 12.3 | △ 28.1 | 34.3 | △ 13.5 | |
| 5 政府非住宅 | | △ 3.6 | 29.3 | △ 2.6 | △ 41.0 | 1.5 | 8.6 | 7.2 | △ 36.7 | 40.6 | |
| 6 政府土木 | | △ 4.9 | △ 2.5 | △ 11.7 | △ 0.1 | △ 17.6 | △ 3.3 | △ 21.9 | △ 3.8 | 3.2 | |
| 7 建築補修(改装・改修) | | - | - | - | - | - | - | - | - | - | |
| (再掲) 民間計 | | 5.8 | △ 6.0 | △ 5.1 | 0.4 | 0.6 | 0.2 | 13.6 | 1.4 | 9.1 | |
| (再掲) 政府計 | | △ 4.8 | 1.1 | △ 8.9 | △ 7.0 | △ 15.6 | △ 0.7 | △ 17.1 | △ 9.7 | 8.1 | |
| (再掲) 建築計 | | △ 2.5 | 1.4 | △ 1.0 | △ 6.3 | 0.0 | 0.3 | 10.1 | △ 7.3 | 11.8 | |
| (再掲) 土木計 | | 0.8 | △ 4.4 | △ 13.1 | △ 1.8 | △ 17.3 | △ 0.9 | △ 18.3 | 2.1 | 4.2 | |
| 合計 | | △ 0.7 | △ 1.8 | △ 7.4 | △ 4.1 | △ 8.8 | △ 0.3 | △ 2.9 | △ 3.7 | 8.7 | |

※ 地域別・建設投資は、建設投資推計を過年度の建設総合統計の地域別出来高及び建築物リフォーム・リニューアル調査の施工地域別受注高の比率により配分し推計している。

※ 地域区分は次のとおり

| | |
|-----|--------------------------------------|
| 北海道 | 北海道 |
| 東北 | 青森県、岩手県、宮城県、秋田県、山形県、福島県 |
| 関東 | 茨城県、栃木県、群馬県、埼玉県、千葉県、東京都、神奈川県、山梨県、長野県 |
| 北陸 | 新潟県、富山県、石川県、福井県 |
| 中部 | 岐阜県、静岡県、愛知県、三重県 |
| 近畿 | 滋賀県、京都府、大阪府、兵庫県、奈良県、和歌山県 |
| 中国 | 鳥取県、島根県、岡山県、広島県、山口県 |
| 四国 | 徳島県、香川県、愛媛県、高知県 |
| 九州 | 福岡県、佐賀県、長崎県、熊本県、大分県、宮崎県、鹿児島県 |
| 沖縄 | 沖縄県 |

(名目値)の前年度比の推移

(単位:%)

| 2009 | 2010 | 2011 | 2012 | 2013 | 2014 | 2015 | 2016 | 2017 | 2018 (見込み) | 2019 (見込み) | 2020 (見通し) |
|--------|--------|--------|--------|-------|--------|--------|-------|--------|---------------|---------------|---------------|
| △ 23.3 | 2.6 | 10.9 | 8.6 | 15.0 | △ 9.1 | 4.9 | 9.3 | 8.6 | | | |
| △ 33.9 | 7.2 | 19.1 | △ 6.5 | 20.7 | 0.5 | 1.2 | 5.3 | 16.2 | | | |
| 16.6 | △ 38.5 | 5.0 | 14.8 | 36.1 | 15.2 | △ 8.0 | △ 0.4 | △ 2.9 | | | |
| △ 32.1 | 18.1 | △ 22.7 | 28.4 | 27.8 | 3.2 | △ 15.3 | △ 8.8 | 1.2 | | | |
| △ 4.5 | △ 2.4 | 18.9 | 21.5 | 27.2 | 36.0 | △ 3.8 | △ 2.7 | 21.0 | | | |
| 2.2 | 9.5 | △ 25.3 | △ 8.0 | 24.7 | △ 16.0 | △ 7.5 | 4.8 | 13.5 | | | |
| - | - | - | - | - | - | - | △ 2.2 | △ 6.6 | | | |
| △ 21.3 | △ 4.7 | 12.8 | 4.2 | 19.7 | △ 2.3 | 23.1 | 4.7 | 6.7 | | | |
| 0.4 | 8.8 | △ 22.2 | △ 3.9 | 25.1 | △ 8.3 | △ 1.2 | 2.6 | 13.1 | | | |
| △ 26.0 | 4.1 | 13.2 | 5.0 | 18.5 | △ 0.5 | 28.0 | 4.1 | 8.8 | 0.3 | 1.6 | △ 7.5 |
| 4.4 | 1.2 | △ 22.1 | △ 4.7 | 26.6 | △ 10.2 | △ 7.6 | 3.6 | 9.8 | 11.3 | 8.7 | 1.6 |
| △ 11.2 | 2.4 | △ 6.8 | 0.4 | 22.1 | △ 5.0 | 12.4 | 3.9 | 9.2 | 4.3 | 4.4 | △ 3.9 |
| 7.7 | △ 5.5 | 9.0 | 17.0 | 19.6 | △ 4.9 | 5.5 | △ 0.1 | 7.5 | | | |
| △ 9.2 | △ 29.5 | △ 3.7 | △ 4.1 | 45.1 | 13.0 | 1.9 | 13.3 | 44.1 | | | |
| △ 24.2 | △ 26.3 | △ 11.9 | △ 14.4 | 16.3 | 1.0 | 17.2 | 41.2 | 31.2 | | | |
| 154.1 | △ 30.6 | △ 43.3 | 23.0 | 118.7 | △ 41.8 | 90.1 | △ 9.4 | △ 19.5 | | | |
| 17.0 | △ 3.7 | 20.9 | 5.7 | 2.1 | 41.6 | 17.5 | △ 0.1 | 16.8 | | | |
| 20.1 | 5.2 | △ 19.3 | △ 14.4 | 21.1 | 2.9 | 18.9 | 15.1 | △ 10.6 | | | |
| - | - | - | - | - | - | - | △ 2.1 | △ 31.7 | | | |
| △ 3.7 | △ 17.4 | 2.7 | 7.7 | 26.7 | 1.4 | 20.7 | 6.0 | 16.9 | | | |
| 26.2 | △ 0.1 | △ 13.5 | △ 7.4 | 21.4 | 7.6 | 26.6 | 7.9 | △ 4.3 | | | |
| 7.3 | △ 15.6 | 3.9 | 9.2 | 26.1 | 4.9 | 25.6 | 2.3 | 13.0 | 6.6 | 4.1 | △ 9.2 |
| 11.7 | 1.2 | △ 18.6 | △ 14.4 | 20.6 | 2.7 | 18.8 | 17.6 | △ 5.9 | 1.2 | 13.8 | 3.0 |
| 9.1 | △ 8.8 | △ 6.1 | 0.2 | 24.2 | 4.2 | 23.5 | 6.9 | 6.7 | 5.0 | 6.9 | △ 5.5 |