

岡山県内の市町村



赤磐市の基本情報

項目	数 値		備 考
面積	209.4	km ²	
人口	(男)	20,671 人	H27国勢調査
	(女)	22,543 人	"
	(合計)	43,214 人	"
世帯数	15,730	世帯	"
就業者数	第1次	1,978 人	" 産業3部門(15歳以上)
	第2次	5,954 人	" "
	第3次	12,512 人	" "
	(合計)	20,826 人	" "
産業	事業所数	1,424 事業所	H26経済センサス基礎調査
	従業者数	13,744 人	"

人口推計(赤磐市全体)



年齢4区分別人口の推移と将来推計

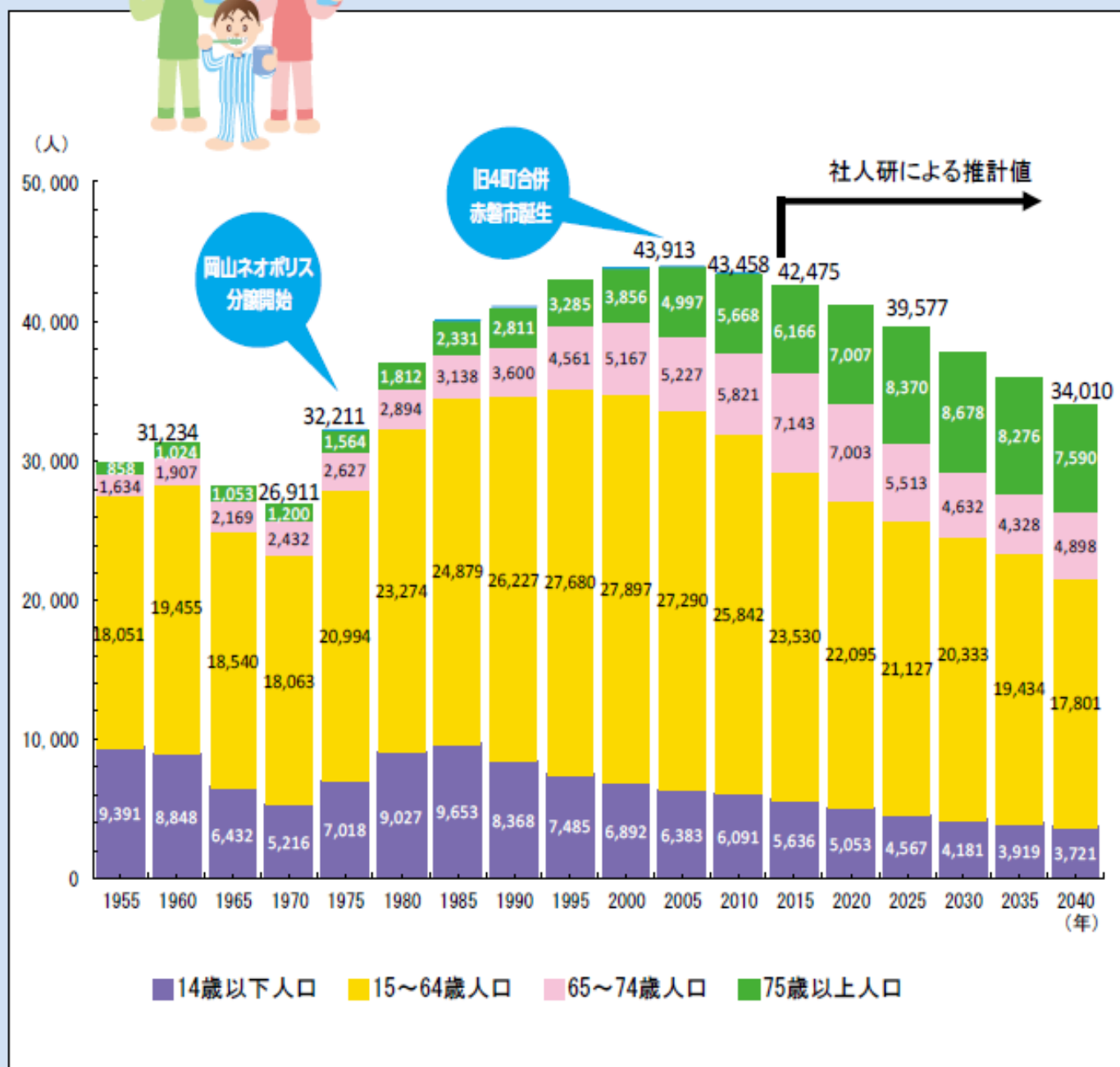

資料：総務省「国勢調査」、国立社会保障・人口問題研究所「日本の地域別将来推計人口(平成25年3月推計)」

出生率は2015年の1.46をピークに2030年には1.41に低下し、以後、1.41で推移すると仮定。

純移動率は、2005年→2010年の国勢調査から算出。2015年→2020年にかけて、純移動率が0.5倍までに縮小すると仮定。以後、同率で推移すると仮定。

位置図

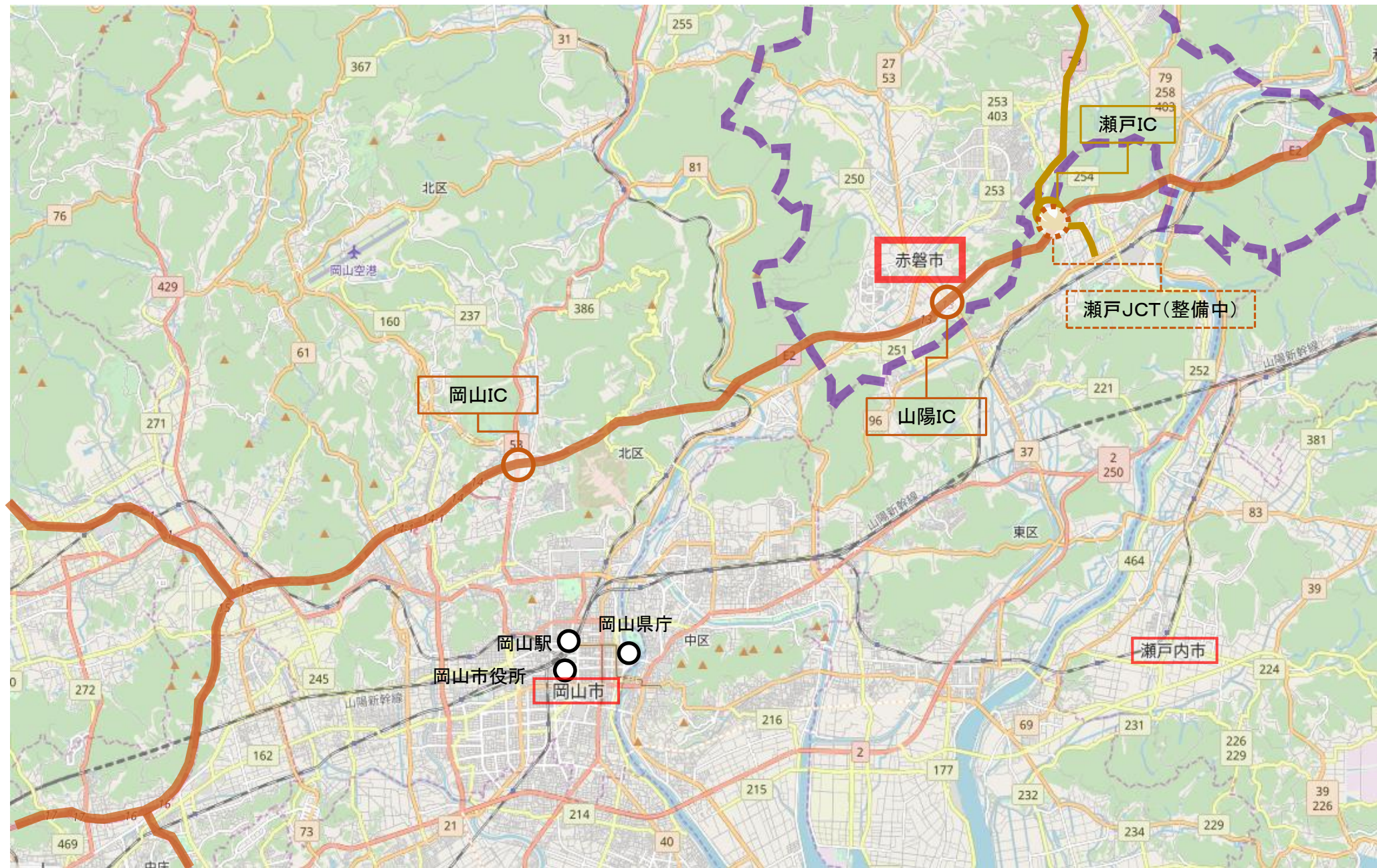

赤磐市（都市計画区域）の土地利用

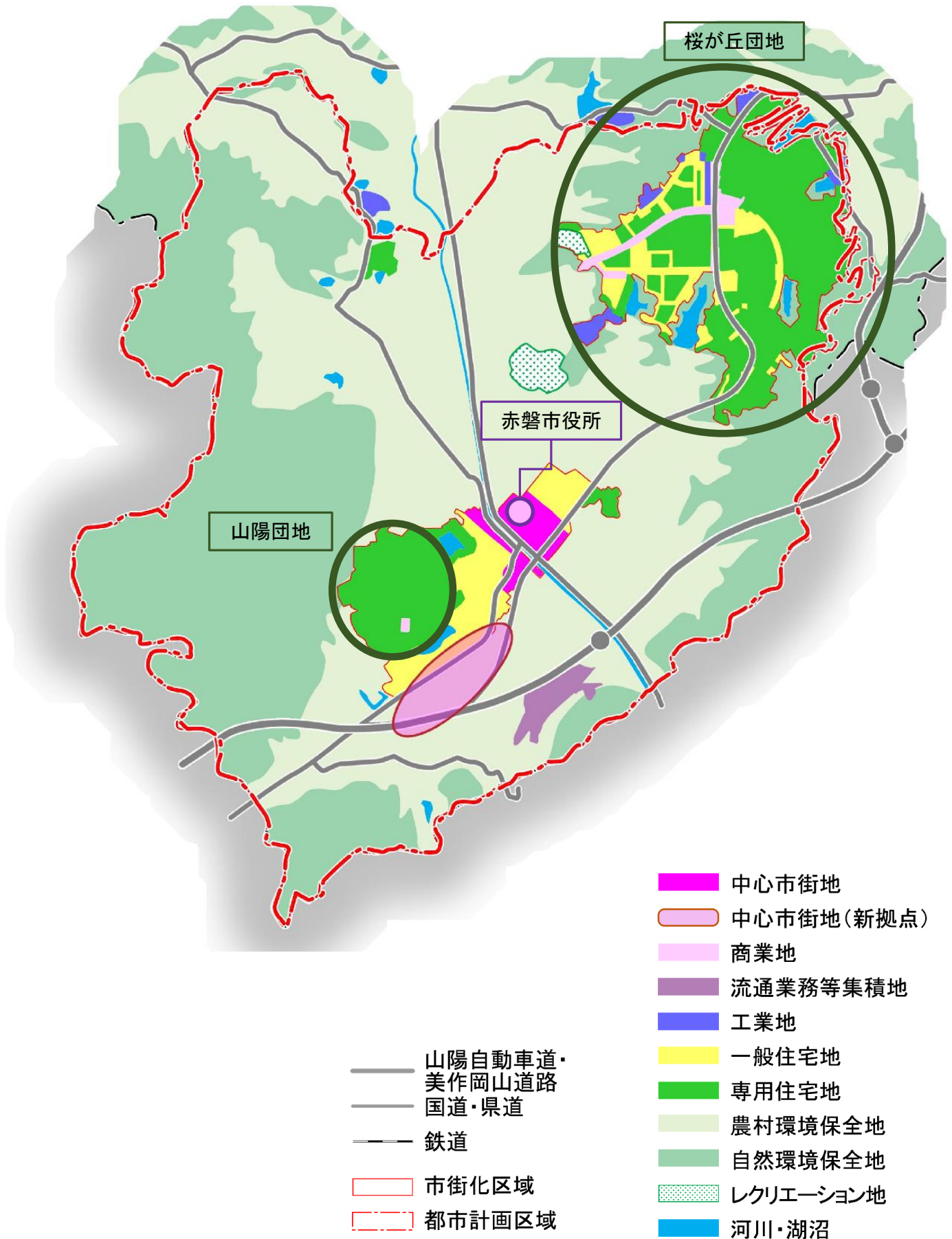

◎山陽団地

- 昭和44年から新市街地開発事業により丘陵地に岡山県が造成した住宅団地、昭和46年から県営住宅の入居を開始
- 開発面積は約105ha、計画人口は11,000人
(中国地方において、事業面積第23位、計画人口は第13位)
- 岡山市の中心部から約12km、約30分
- 平成30年度は約2,350世帯、4,800人が暮らす
(昭和59年のピーク時から約3.5割減少)
- 高齢化率は、平成22年時点で25%、平成30年度時点では約45%
(平成30年度、山陽団地等活性化対策基本構想を策定)

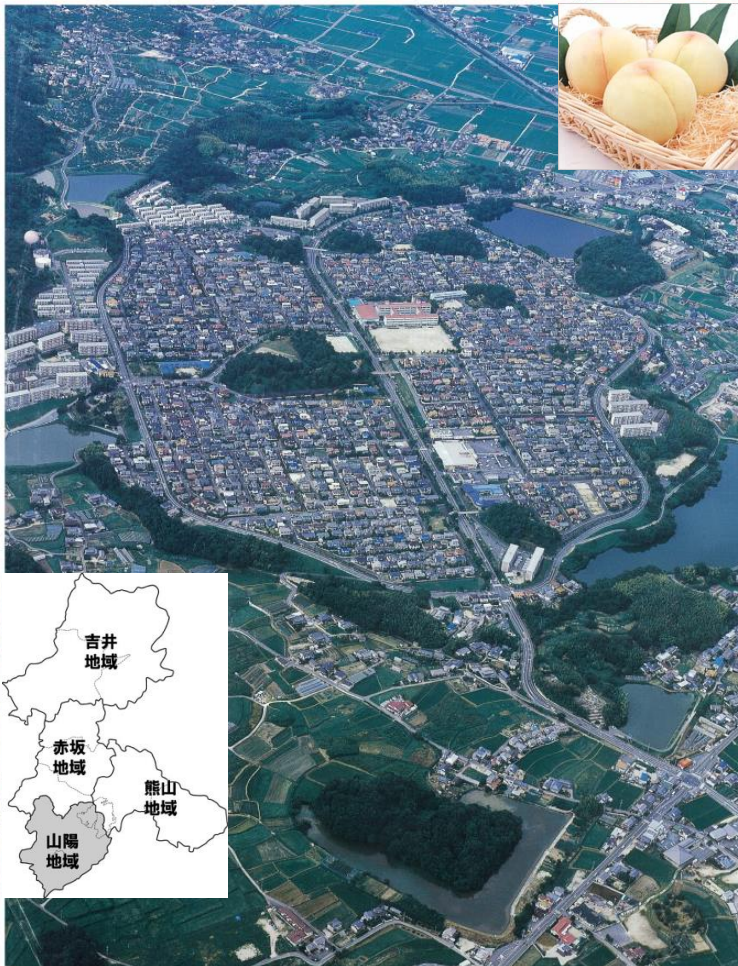

◎岡山ネオポリス(桜が丘東・西地区)

- 昭和49年から土地区画整理事業、県土保全条例による開発で民間企業(大和ハウス)が丘陵地に造成した住宅団地、昭和51年から分譲開始
- 開発面積は約509ha、計画人口は32,000人
(中国地方において、事業面積第3位、計画人口は第1位)
- 岡山市の中心部から約15km、約40分
- 平成29年度時点で約6,500世帯、18,000人が暮らす
(現在も年間120棟程度の新築)
- 高齢化率は、平成22年度時点で約16%、平成30年度時点で約20%

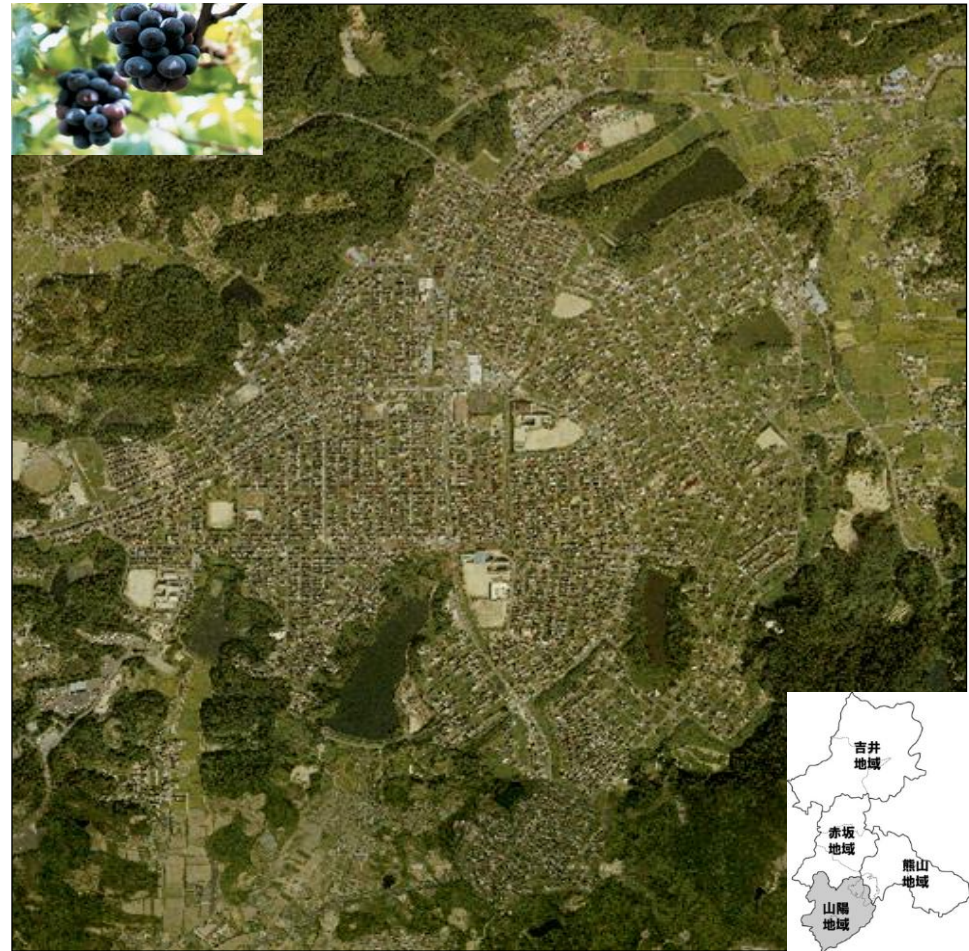

桜が丘団地中心部付近の道路・公園



(緑道)



(県道)



桜が丘団地中心部

桜が丘団地



新たな拠点付近の道路

(県道)



新たな拠点付近の土地利用



赤磐市役所

山陽団地

新たな拠点

桜が丘団地中心部付近の土地利用



赤磐市 市民バス時刻表

2019年4月現在

赤磐市民バス(山陽・赤坂地域) 西山・高陽南線

停留所名	第1便	第2便	第3便
赤坂支所	8:40	10:40	13:40
町刈田中	8:42	10:42	13:42
町刈田東	8:44	10:44	13:44
町刈田	8:46	10:46	13:46
由津里	8:48	10:48	13:48
山口東	8:50	10:50	13:50
山口	8:51	10:51	13:51
斗有上	8:53	10:53	13:53
斗有下	8:54	10:54	13:54
喫茶アポロ	8:54	10:54	13:54
西窪田	8:56	10:56	13:56
西山団地	8:58	10:58	13:58
仁保上	8:59	10:59	13:59
下仁保	9:00	11:00	14:00
仁保下	9:01	11:01	14:01
西山公民館	9:02	11:02	14:02
西中集会所	9:02	11:02	14:02
ノアスギモト	9:03	11:03	14:03
鴨前地蔵堂	9:04	11:04	14:04
熊崎入口	9:06	11:06	14:06
下市イミズ停留所	9:09	11:09	14:09
赤磐市役所	9:12	11:12	14:12
赤磐医師会病院	9:18	11:18	14:18
老人福祉センター	9:25	11:25	14:25
下市イミズ停留所	9:31	11:31	14:31
赤磐市役所	9:34	11:34	14:34
高陽台	9:37	11:37	14:37
沼田本村口	9:38	11:38	14:38
齋富	9:39	11:39	14:39
南方	9:41	11:41	14:41
船廻り	9:45	11:45	14:45
赤磐医師会病院	9:48	11:48	14:48
老人福祉センター	9:55	11:55	14:55
下市イミズ停留所	10:01	12:01	15:01
赤磐市役所	10:04	12:04	15:04
熊崎入口	10:07	12:07	15:07
鴨前地蔵堂	10:09	12:09	15:09
ノアスギモト	10:10	12:10	15:10
西中集会所	10:11	12:11	15:11
西山公民館	10:11	12:11	15:11
仁保下	10:12	12:12	15:12
下仁保	10:13	12:13	15:13
仁保上	10:14	12:14	15:14
西山団地	10:15	12:15	15:15
西窪田	10:17	12:17	15:17
喫茶アポロ	10:19	12:19	15:19
斗有下	10:19	12:19	15:19
斗有上	10:20	12:20	15:20
山口	10:22	12:22	15:22
山口東	10:23	12:23	15:23
由津里	10:25	12:25	15:25
町刈田	10:27	12:27	15:27
町刈田東	10:29	12:29	15:29
町刈田中	10:31	12:31	15:31
赤坂支所	10:33	12:33	15:33

赤磐市民バス(山陽・赤坂地域) 高陽北西・高月線

停留所名	第1便	第2便	第3便
赤坂支所	8:40	10:40	13:40
町刈田東	8:42	10:42	13:42
大刈田	8:43	10:43	13:43
神田	8:46	10:46	13:46
津崎	8:48	10:48	13:48
尾谷	8:51	10:51	13:51
ふれあい公園	8:52	10:52	13:52
正崎	8:55	10:55	13:55
高屋	8:56	10:56	13:56
下市イミズ停留所	9:01	11:01	14:01
赤磐市役所	9:04	11:04	14:04
赤磐医師会病院	9:08	11:08	14:08
老人福祉センター	9:15	11:15	14:15
河本コミュニティ	—	11:19	14:19
下電団地	—	11:21	14:21
河本西	—	11:23	14:23
岩田集会所	9:24	11:24	14:24
岩田交差点	9:25	11:25	14:25
馬屋消防機庫	9:28	11:28	14:28
望の里団地	9:29	11:29	14:29
穂崎中	9:32	11:32	14:32
福吉集会所	9:33	11:33	14:33
長尾	9:35	11:35	14:35
立川中	9:37	11:37	14:37
赤磐医師会病院	9:41	11:41	14:41
下電団地	9:43	11:43	14:43
河本西	9:45	11:45	14:45
河本コミュニティ	9:46	11:46	14:46
老人福祉センター	9:50	11:50	14:50
下市イミズ停留所	9:59	11:59	14:59
高屋	10:01	12:01	15:01
正崎	10:02	12:02	15:02
ふれあい公園	10:05	12:05	15:05
尾谷	10:06	12:06	15:06
津崎	10:09	12:09	15:09
神田	10:11	12:11	15:11
大刈田	10:14	12:14	15:14
町刈田東	10:15	12:15	15:15
赤坂支所	10:17	12:17	15:17

○停留所には、発車時刻を掲載した標識を設置しています。
○フリー乗降区間では、停留所以外でも安全な場所なら乗降が可能ですが、お乗りの際は、手をあげてお知らせください。
○国民の祝日、12/29～1/3、及び悪天候時は運休します。

赤磐市民バス(山陽・赤坂地域) 利用料金

- 一般:200円
- 小学生:100円(小学校入学前は無料)
- 障害者等と添添者(1人まで):100円

※乗車時に手帳等を提示ください。
◆1回乗車分の回数乗車券(2000円・1000円)を車内で販売します。
◆天候・交通事情その他により、各停留所への到着が遅れたり、臨時運休することがありますのでご了承ください。

【問い合わせ先】
(有)血井タクシー TEL:086-952-0013
赤磐市政策推進課 TEL:086-955-2692

デマンド型市民バス

デマンド型市民バスとは…

- ◆ご自宅近くから地域中心部(吉井支所周辺)(仁堀出張所周辺)を結ぶ市民バスです。
- ◆対象地区の方は利用者登録をすれば、どなたでも利用できます。
- ◆下記のご利用の流れをご覧ください。
- ◆宇野バスへの乗り継ぎもできます。

【運行日】

仁美地域
西勢実線:火・水・金
中勢実線:火・水・金
暮田・平山線:月・木

城南地域
是里線:月・水・木
中山線:月・水・木
滝山線:火・金
河原屋線:火・金

【運賃】(一乗車ごと)

一般 **200円** 小学生 **100円**
乳幼児 **無料**

※身体障害者手帳、療育手帳、精神障害者保健福祉手帳を所持された方が対象です。乗車前に手帳等を提示してください。
※回数券をご利用になれます。回数券は、市民バス車内・吉井支所・仁堀出張所で販売しています。

ご利用の流れ

【お願い】初めてのご利用の前に「利用者登録」をお願いします
利用者登録票に必要事項を記入して、吉井支所市民生活課または仁堀出張所へご提出ください。

仁美地域

- 1 荒嶋タクシーへ電話する
- 2 荒嶋タクシーが予約を受ける
- 3 市民バスが来る

城南地域

- 1 竹内タクシーへ電話する
- 2 竹内タクシーが予約を受ける
- 3 市民バスに乗り目的地に行く

午前の便(黒字)は前日の17時までに予約してください。午後の便(赤字)は出発時刻の2時間前までに予約してください。

仁美地域 時刻表

西勢実線	火	水	金	宇野バス 仁堀バス停
行き1便	7:20	7:55	8:01	8:23(仁堀方面)
乗り1便	10:15	9:40	9:34	9:15(仁堀方面)
行き2便	13:20	13:55	14:01	13:53(仁堀方面)
乗り2便	16:15	15:40	15:34	15:33(仁堀方面)

暮田・平山線	月	木	宇野バス 仁堀バス停
仁堀1便	7:45	8:10	8:25
佐伯1便	9:15	9:10	8:30
仁堀2便	9:35	10:00	10:15
佐伯2便	11:10	10:45	10:30
仁堀3便	12:15	11:50	11:35
佐伯3便	12:40	13:05	13:20
仁堀4便	15:50	16:15	16:30
佐伯4便	18:10	17:45	17:30

城南地域 時刻表

是里線	月	水	木	宇野バス 高陽バス停
行き1便	8:15	8:50	9:00	8:58(仁堀方面)
乗り1便	11:15	10:40	10:30	10:13(仁堀方面)
行き2便	13:45	14:20	14:30	14:30(仁堀方面)
乗り2便	16:45	16:10	16:00	15:46(仁堀方面)

中山線	月	水	木	宇野バス 高陽バス停
行き1便	9:40	10:05	10:15	10:13(仁堀方面)
乗り1便	12:35	12:00	11:50	12:37(仁堀方面)
行き2便	15:00	15:25	15:35	15:40(仁堀方面)
乗り2便	18:00	17:25	17:15	18:29(仁堀方面)

滝山線

火	水	金	宇野バス 高陽バス停	
行き1便	7:45	8:10	8:20	8:39(仁堀方面)
乗り1便	9:40	10:05	10:15	10:13(仁堀方面)
行き2便	11:55	11:30	11:20	11:27(仁堀方面)
乗り2便	13:30	13:05	12:55	14:30(仁堀方面)
行き3便	15:30	15:55	16:05	16:45(仁堀方面)
乗り3便	17:40	17:15	17:05	16:45(仁堀方面)

河原屋線

火	水	金	宇野バス 高陽バス停	
行き1便	8:35	8:55	9:05	8:58(仁堀方面)
乗り1便	11:05	10:45	10:35	10:13(仁堀方面)
行き2便	12:10	12:30	12:40	12:37(仁堀方面)
乗り2便	13:40	14:00	14:10	14:30(仁堀方面)
行き3便	15:15	14:55	14:45	15:40(仁堀方面)
乗り3便	16:50	16:30	16:20	16:45(仁堀方面)

※祝日・年末年始(12/29～1/3)は運休します。※幹線バスとの接続には可能な限り配慮しますが、状況により到着時刻が前後することがあります。

- ① デマンド型市民バスの予約のこと
- ② お住まいの地区名とお名前○○○地区の山田です。
- ③ 乗りたい便「明日、○○○線の行き1便に乗ります。」
- ④ 乗車場所と降車場所「自宅から乗って支所で降ります。」

【運行に関するお問い合わせ】 受付時間:9時～17時
仁美地域 荒嶋タクシー TEL.086-958-2788
城南地域 竹内タクシー TEL.086-954-0258
 【その他のお問い合わせ】
 赤磐市政策推進課 TEL.086-955-2692
 吉井支所市民生活課 TEL.086-954-1111

あかいももちゃん

至 湯郷温泉・林野 尾原
尾谷 榎谷
小原 榎谷
福本 福本下
天神 王子橋
奥上 高下奥
周匠上 落合
周匠 吉井中学校前
山方口 福田
福田住宅前 福田
どて橋 塩田下
杖谷 杖谷
苦木上 苦木
南山方口 井ノ口
矢田中 河本
矢田 山田
電ヶ鼻 小学校前 天瀬上 天瀬下
天瀬 天瀬下
原塚前 益原 鶴飼谷温泉前
金剛土 和氣駅前
東備北橋 至片山
小林病院前

至 岡山市街 牟佐下
牟佐上 黒田団地
望の里団地 穂崎中 福吉集会所
宇野バス 山陽回地循環線
宇野バス 美作線 (ネオポリス方面)
至 平島 岡山市街
瀬戸西 瀬戸駅前
瀬戸南 瀬戸南高
沖下 砂場
宇野バス 国道2-250号線 (瀬戸方面)

赤磐市民バス
西山・高陽南線
高陽北西・高月線
笹岡線
石蓮寺線
北佐古田線
高陽北西・高月線
西山・高陽南線
可真・桜が丘東線
豊田・熊山線
赤磐市広域路線バス
赤磐・美作線
赤磐・和気線
宇野バス
北佐古田線
可真・桜が丘東線
小野田線
豊田・熊山線
石蓮寺線
松木・下市線

赤磐市における高速バスの発着状況

山陽ICには6路線、発着する高速バスがあります。

なんば～岡山・倉敷・玉野

発ユニバーサルスタジオジャパン

着高速宇野築港銀座

京都～岡山・倉敷

発京都駅

着倉敷駅北口

名古屋～岡山・倉敷

発名古屋駅太閤通口

着倉敷駅北口

大阪～岡山・倉敷:JR

発ユニバーサルスタジオジャパン

着岡山駅西口

東京～岡山・倉敷

発東雲車庫

着倉敷駅北口

神戸～岡山・倉敷

発神戸ポートタワー前

着倉敷駅北口

赤磐市における主な農業

特技・アピールポイント

赤磐市は、岡山県の南東部に位置し、温暖な気候と豊かな自然に恵まれ、果物の産地として、夏には「清水白桃」「おかやま夢白桃」秋は、シャインマスカットやピオーネなどのブドウの栽培が盛んです。

その美味しさから、高級品、贈答品として多くの方に喜ばれています。

また、米どころでもあり、酒造好適米の最高級品種である「雄町米」や岡山県を代表する「朝日米」の産地として、味・品質とも全国的に有名です。



月	免許（収穫できる果物、野菜、主なイベント）
4	城山公園さくらまつり
5	いちご
6	もも、ピオーネ、シャインマスカット、長なす
7	もも、ピオーネ、シャインマスカット
8	花火大会、柿
9	新高梨、柿、是里ごぼう
10	新高梨、柿
11	あかいわ祭り、ワインフェスト、あたご梨、黄なら
12	いちご、あたご梨、黒大豆
1	いちご、あたご梨
2	黄なら
3	

赤磐市における主な農業の基本情報

基本情報

- 耕作面積：2,500ha
(田+畑 = 2,040ha + 460ha)
- 農業就業人口：2,083人
- 農業産出額：51.4億円
- 農業経営体数：1,499経営体
- 総農家数：2,225戸
(うち販売農家数：1,476戸)
(うち副業的農家：1,049戸)
- 作付等面積：1,378ha

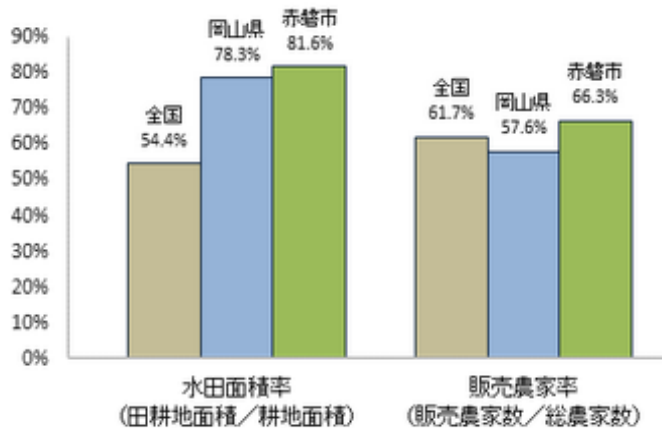

品目別農業産出額のグラフ化

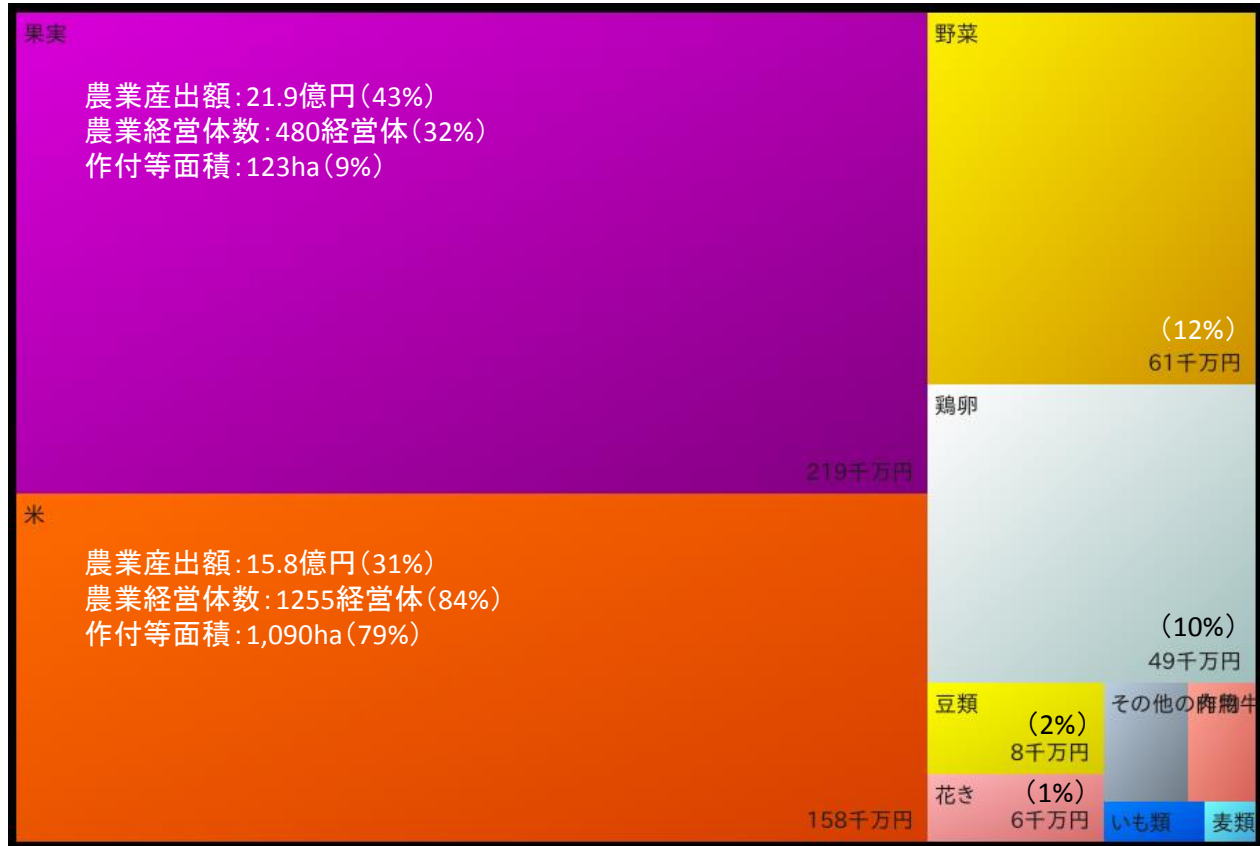

※数値は、農林水産省における統計情報
 ※耕作面積は、H30年値
 ※農業産出額は、H29年値であり推計値
 ※それ以外は、H27年値
 ※農業経営体数は実経営体数のため、内訳と一致しない

赤磐市の農業後継者・担い手の確保と育成

■ 認定農業者の状況

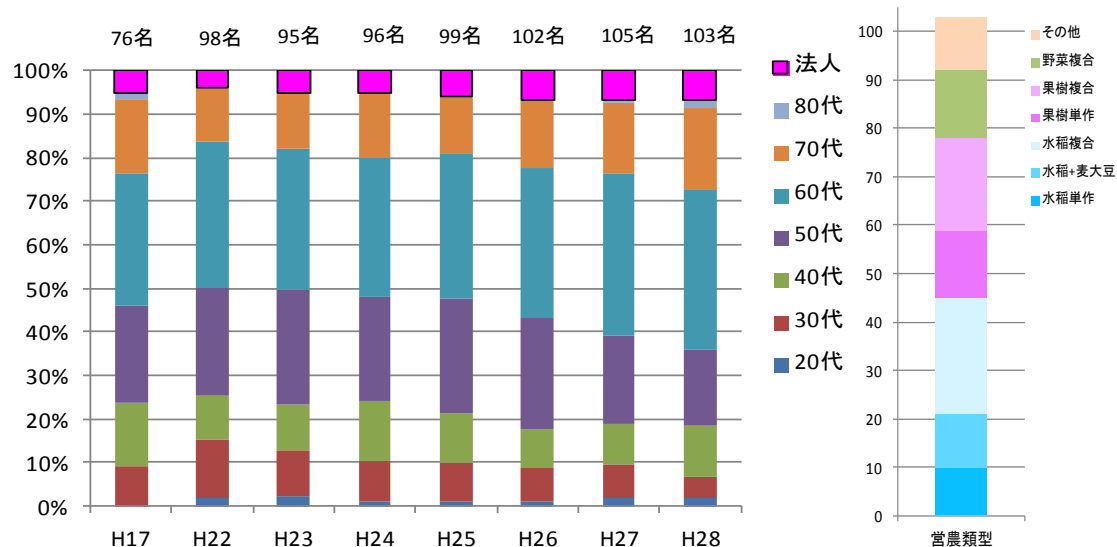

■ 農地の利用権設定状況 (平成30年11月時点)

設定面積(ha)	筆数(筆)	出し手(人)	受け手(人)
716	6,685	2,730	1,326

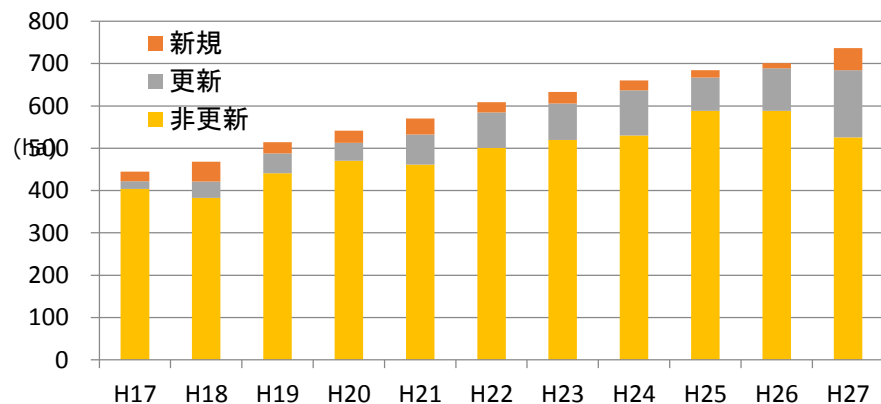

※市単事業 受け手：0.5万円/10a, 1万円/10a (5ha以上の受け手)
出し手：0.3万円/10a、1回限り

■ 新規就農者等の推移

単位：人

	H24年度	H25年度	H26年度	H27年度	H28年度	H29年度
新規	2	1	4	3	3	4
親元	7	3	8	4	7	3
計	9	4	12	7	10	7

■ 農地中間管理事業

- 平成27年7月、中間管理機構職員が赤磐市に1名常駐。
- 平成27年10月から平成30年11月までの間において、農地中間管理事業により約52haのマッチングが成立。

あかいはの主な宿泊施設



あかいはの主な宿泊施設リスト

- ・赤磐市由津里
- ・山陽ICより車で約30分



赤坂適塾(あかさかてきじゆく) →

宿泊施設

都市住民と地域住民の交流活動の拠点として整備。名称は、幕末に福沢諭吉ら多くの偉人を輩出した蘭学塾「適塾」にちなんだもので、創設者の緒方洪庵ゆかりの品々を展示した研修室と、宿泊施設を備えています。

- ・赤磐市小鎌
- ・山陽ICより車で約40分



布都美(ふつみ)林間学校 →

宿泊施設

旧布都美小学校跡地に整備された都市と農村の交流施設。宿泊、研修、キャンプなど、多目的な利用ができます。

- ・赤磐市是里
- ・山陽ICより車で約50分



リゾートハウスこれさと →

宿泊施設

山里の景色とすがすがしい空気を満喫できる宿泊施設。定員5人の個室が4室。予約をすれば、バーベキューも楽しめます。

出典：



赤磐市観光協会