

■ 施設の概要

名称：岸和田市立浪切ホール
所在地：大阪府岸和田市港緑町1番1号
開館：平成14年4月4日

●大ホール (B1~3F)

客席 1,552席 1階席 839席
(車椅子席8席含む)
2階席 426席
3階席 287席

舞台 可動プロセニウム(電動昇降)
間口
18m(10間)~21.6m(12間)
可動プロセニウム壁高さ
7.2m~12.6m
奥行 16.5m
スノコ高さ 26.75m

舞台機構 大迫り(前後分割・雑壇迫り)
オーケストラピット6分割
電動昇降式本花道
(すっぽん迫り付き)
仮設上手花道
緞帳、絞り緞帳、その他諸幕一式
バトン総数 71本
(内美術バトン35本)

楽屋 楽屋1 17m²(定員4名)
楽屋2 17m²(定員4名)
楽屋3 30m²(定員12名)
楽屋4 32m²(定員12名)
楽屋5 57m²(定員24名)
楽屋6 64m²(定員24名)

ビュッフェ 公演の休憩時間等に
飲みものや軽食を提供

●小ホール (1F)

客席 288席(車椅子席2席含む)
センターステージ
スラストステージ
平土間等に変化

舞台 間口 11.6m
奥行 7.2m
スノコ高さ 13.55m
客席床迫り機構で客席の形態を
多様に変化
固定ライトブリッジ・
袖舞台回転パネル
各種幕一式/スクリーン
バトン総数
19本(内美術バトン4本)
全電動

楽屋 楽屋7 11m²(定員2名)
楽屋8 20m²(定員12名)
楽屋9 20m²(定員12名)

1F ●祭りの広場

約960m²
仮設電源
展示バトン

●多目的ホール

284m² 天井高 3.5m
展示・イベントスペース
仮設電源

2F ●練習室 1

207m² 天井高 4.25m
床：リノリウム、鏡、
バレエ用バー

●練習室 2

134m² 天井高 4m
床：フローリング、鏡

●練習室 3・4

58&70m² 天井高 2.7m
床：リノリウム、鏡

●スタジオ 1 20m²
スタジオ 2 48m²
スタジオ 3 22m²
スタジオ 4 60m²

防音設備の整った
音楽系の練習室

4F ●交流ホール

309m²(定員144名)
仮設電源
美術バトン(電動)

●特別会議室

445m²
円卓形式：定員52名+椅子104脚
(教室形式：定員240名も可)
仮設電源
美術バトン(電動)

●特別応接室

41m²(定員8名)

●食の交流室

89m²(定員30名)

●会議室 1 25m²(定員12名)

会議室 2 27m²(定員12名)

会議室 3 27m²(定員12名)

会議室 4 41m²(定員18名)

(会議室2・3は一室利用も可)

●研修室 1 74m²(定員52名)

研修室 2 41m²(定員30名)

●和室 56m²(8畳×2)

その他

●喫茶レストラン(1F)

●情報コーナー(1F)

●市民交流ラウンジ(2F)

自由な交流・情報交換のための
フリースペース

●ロッカーコーナー(1F)

(1F・2F・4F、有料コインロッカー)

●屋上庭園(4F)

●事務室

(1F・受付・案内・チケットカウンター)

02 施設の概要

04 ホール座席表

06 ホール平面図

09 ホールのご利用について

12 施設利用料金表(平日用)

14 施設利用料金表(休日用)

16 備品

23 搬入方法に関する注意事項

■ ホール 座席表

● 大ホール 座席表

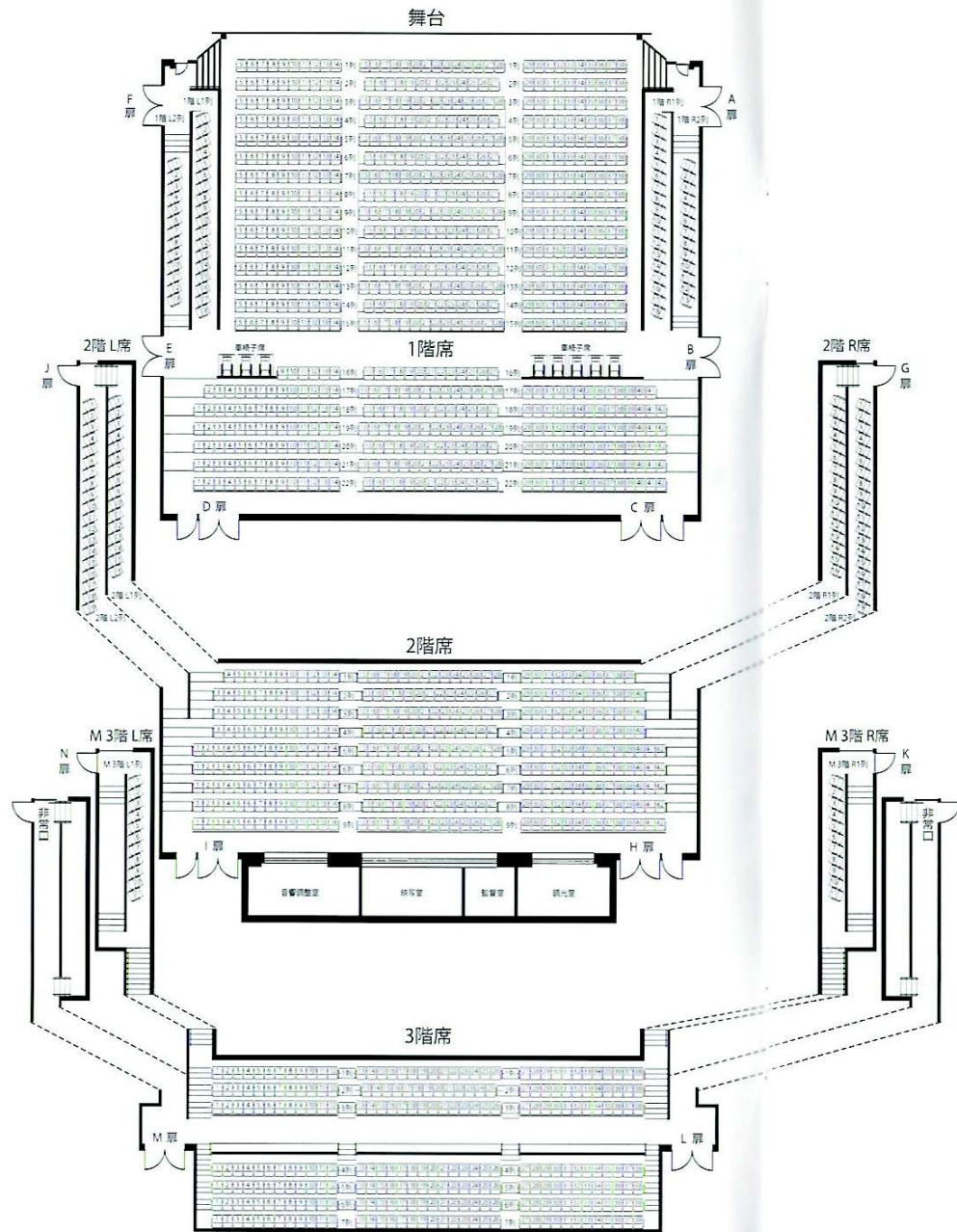

● 小ホール エンドステージ 座席表

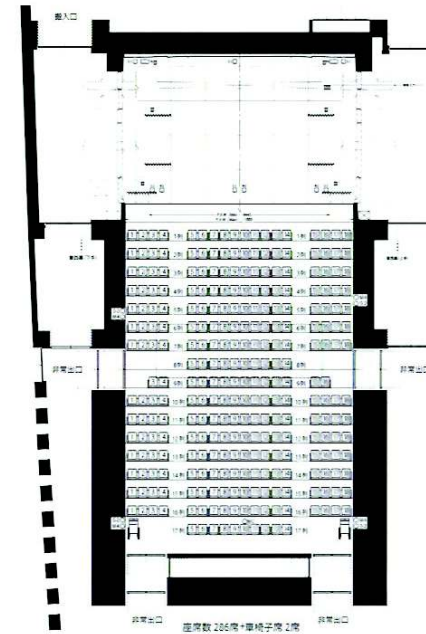

■ ホール平面図

●1階

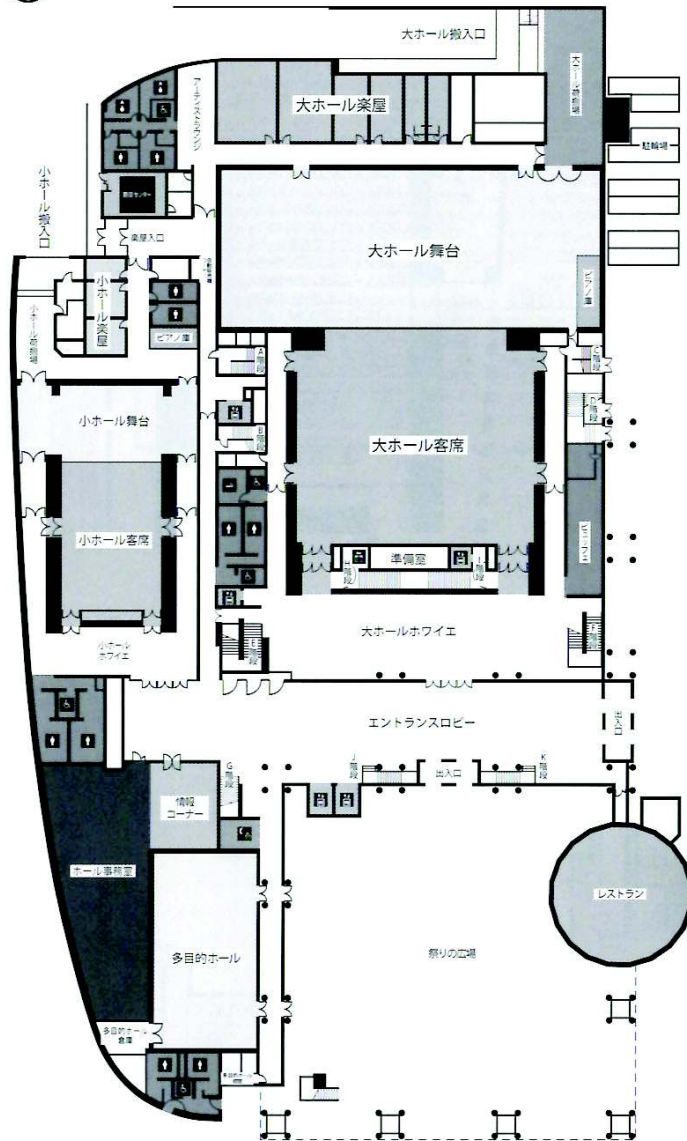

●2階

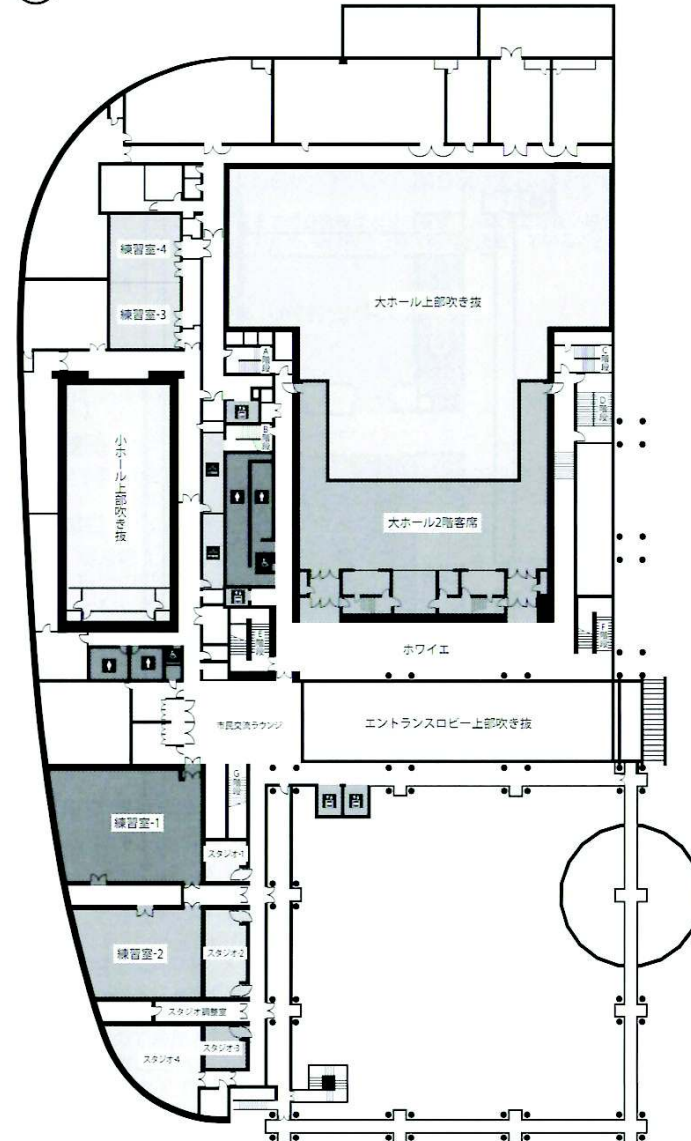

■ ホール平面図

●4階

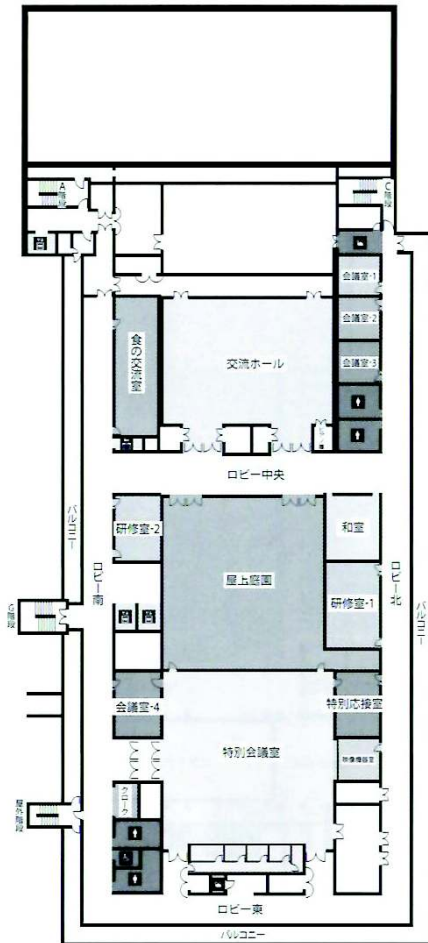

■ ホールのご利用について

●申込受付期間

大ホール・小ホール

大ホールは利用日の12ヶ月前の月の初日から1ヶ月前まで
(1ヶ月前が休館日の場合はその翌日)

小ホールは利用日の12ヶ月前の月の初日から15日前まで
(15日前が休館日の場合はその翌日)

スタジオ

利用日の3ヶ月前の月の初日から前日まで(前日が休館日の場合は前々日)

その他の施設

利用日の12ヶ月前の月の初日から前日まで(前日が休館日の場合は前々日)

ただし、催し物によっては利用日までの日数等によりご希望にお応えできない場合があります。なお、当ホールが主催する事業等のため、受付開始日前に利用が決定していることがあります。

●受付時間

午前9時から午後8時まで(休館日は除く)

●申し込み先

浪切ホール事務室

●開館時間

午前9時から午後11時まで(貸館がない場合は午後9時まで)

●休館日

- (1) 毎月第3月曜日とその翌日
- (2) 敬老の日の前3日間
- (3) 上記以外に設備保守点検などにより臨時に休館することがあります。

●受付開始日における抽選について

月初めの受付開始日の午前10時から抽選を行います。(時間厳守)
なお、大ホール、小ホール等をご利用される方は、予定されるイベントが当ホールで開催可能かどうか等のヒアリングを当日の午前9時から行います。
なお、抽選は、1団体につき1名のみで、複数の方が参加することはできません。

●利用時間と利用料金、キャンセルについて

- (1) 申請後、使用が承認されましたら指定する期日までに施設利用料を前納していただきます。利用料が納入されましたら利用許可書をお渡しいたします。指定する期日までに納入が無い場合は、使用されないものとして承認を取り消すことがあります。その際、取り消しの規定に基づいた料金をいただきます。
附属設備利用料、人件費等については利用当日の精算となります。
- (2) 利用料金は別表のとおりです。
- (3) 利用時には、仕込み、準備、観客の入退場、後片付けなどの時間を含みますので時間を厳守してください。
- (4) 利用者の都合により取り消す場合、取り消しの規定に基づいた料金をいただきます。

●大ホール及び小ホール並びに多目的ホール、交流ホール、特別会議室、祭りの広場
利用日の3ヶ月前の前日までに取り消した場合は、利用料の5割。

●その他の施設

利用日の1ヶ月前の前日までに取り消した場合は、利用料の5割。

- (5) 原則として、同一施設の連続利用は同月内7日を限度としますが、多目的ホールでの展示イベントについては12日を限度とします。

●利用の制限・取り消し

次の場合は、利用の許可を取り消し、もしくはその利用を制限し、もしくは停止し、または退去を命ずることがあります。

- (1) 偽りその他不正の手段により利用の許可を得たとき
- (2) 公の秩序又は風俗を害するおそれがあると認められるとき
- (3) 施設又は附属設備等を毀損するおそれがあると認められるとき
- (4) 集団的又は常習的に暴力的不正行為を行うおそれのある組織の利益になると認められるとき
- (5) 利用許可の条件に違反したとき
- (6) 利用許可の申請に偽りがあったとき
- (7) 権利の譲渡、転貸、目的以外の利用が判明したとき
- (8) 災害その他緊急やむを得ない事由により、ホールの利用ができなくなったとき
- (9) 管理上やむを得ない事情があるとき
- (10) その他浪切ホールを利用させることが適当でないと認めるとき

●譲渡等の禁止

許可を受けた目的以外に利用したり、第三者に譲渡したり、転貸したりすることはできません。

●その他

- (1) 利用当日は、来館されたら必ず事務所に許可書を提示してください。また利用終了後は施設等を原状に復し、受付に利用人数等をお伝えください。
- (2) 利用についての変更、取り消しなどの場合は直ちに連絡して、その指示を受けてください。ただし、利用日、利用時間の変更はできません。利用許可後に利用内容を変更する場合は、所定の書類を提出し、許可を受け直してください。ただし、変更内容によっては許可できない場合がありますので、ご注意ください。

■利用前の準備・手続き

●利用時間の厳守

利用許可された時間には「搬入開始」から「搬出完了」までの時間を含みます。時間内に全てが終了するよう厳守してください。

●責任者の設置

- (1) 利用者は、浪切ホール内外の秩序維持のため、必要な責任者及び整理員を置いてください。
- (2) 責任者は、利用者の駐車場利用や物品の搬出入の際、必要に応じて交通整理員を配置してください。

●利用の手続・打ち合わせ

スタッフとの打ち合わせ

大・小ホール及び多目的ホール並びに交流ホール、特別会議室、祭りの広場等をご利用いただく場合、順次打ち合わせを行います。打ち合わせの日程は、会場責任者の方に事前にご連絡いたします。利用が許可された場合、関係官公署等への届け出や協力が必要な場合は利用者で手続きをしてください。

- (1) 【岸和田警察署】 072-439-1234
- (2) 【岸和田消防署】 072-426-0119
- (3) 【日本音楽著作権協会大阪支部】 06-6244-0351

■ご利用にあたって

●ご利用について

- (1) 会場責任者は、利用前に「施設利用許可書」等を提示し、利用時間内はホール内に常駐してください。
- (2) ホールの施設、附属設備等の利用に際して、指示を受けてください。
- (3) 施設内の事故、盗難に関しては、一切責任を負いません。
- (4) 忘れ物等のご確認をお願いします。許可された利用時間内にすべてが終了するよう、厳守してください。
- (5) 以下遵守事項の内容等をよくお読みいただき、ご利用ください。

●遵守事項

- (1) 許可を受けないで物品の販売、その他の商行為をしないこと
- (2) 所定の場所以外で火気の使用及び喫煙、並びに飲食をしないこと
特に大・小・多目的ホール・練習室、スタジオは飲食・喫煙禁止です
- (3) 許可を受けないで、壁、柱等に張り紙をし、または釘類を打たないこと
- (4) 入館者の安全確保のための措置を講ずること
- (5) 施設の収容人員は、消防法の規定に従うこと
- (6) 催し物の看板、舞台装飾品、事務用品、雨の場合の傘袋等は、主催者が用意すること
- (7) 持ち込み機材等については、責任を持って管理すること
- (8) 茶葉等は利用者側で用意し、湯沸室の利用は職員の指示に従うこと
また湯呑み茶碗等は利用後、洗浄の上、もとの位置に戻すこと
- (9) 騒音、暴力等他人に迷惑をかけること
- (10) 屋外や廊下・ロビー等で練習や音出しはしないこと
- (11) 利用者は、ゴミを必ず持ち帰ること

●損害賠償

- (1) 利用者は、その利用中にホールの施設または附属設備等を毀損し、または滅失した場合は、直ちに職員に届け出て、その損害を賠償してください。
- (2) 浪切ホール側は賠償等の処分によって、利用者が損害を受けることがあっても、一切その責任を負いません。
- (3) 浪切ホール側は天変地異を含む、その他やむをえない理由により、公演等の取り消しを行った場合、一切その責めを負いません。

■その他

●浪切ホールの利用に際し、特別な設備の設置または備え付け以外の器具を持ち込み使用する場合は、事前に許可を受けてください。

●非常時への対応

火災・地震・停電など予期せぬ事態が生じた場合、職員の指示に従って主催者が避難経路の確認をお願いします。また、通常の出入り口や非常口・消火器前に物を置かないでください。

●駐車場の利用

当ホールの地下駐車場等周辺の駐車場は、商業施設等との共用となります。土日・祝日・年末年始等は、有料です。また、駐車台数には、限りがあります。周辺道路に違法駐車しないよう、ご配慮ください。

●岸和田市暴力団排除条例、ならびに同施行規則の規程により、利用申し込みに際し、誓約書兼同意書の提出をお願いしています。また、大阪府警察本部等に利用情報を提供する場合があります。

■ 施設利用料金表 (平日用)

部屋名	定員	面積	午前	午後	夜間	午前・午後	
			9:00 ～12:00	13:00 ～17:00	18:00 ～23:00	9:00 ～17:00	
大ホール	1・2階席利用	1,265	40,950	54,600	68,250	95,550	
	全席利用	1,552	50,400	67,200	84,000	117,600	
	楽屋1・2	4	17	1,260	1,680	2,100	2,940
	楽屋3・4	12	30	1,575	2,100	2,625	3,675
	楽屋5・6	24	60	2,205	2,940	3,675	5,145
	練習室4		70	1,575	2,100	2,625	3,675
小ホール	全席利用	288	12,600	16,800	21,000	29,400	
	楽屋7	2	11	945	1,260	1,575	2,205
	楽屋8・9	12	20	1,260	1,680	2,100	2,940
多目的ホール		284	5,040	6,720	8,400	11,760	
交流ホール	144	309	7,560	10,080	12,600	17,640	
祭りの広場		約960	15,750	21,000	26,250	36,750	
特別会議室	会議室	240	445	11,025	14,700	18,375	25,725
	通訳ブース1	4	9	945	1,260	1,575	2,205
	通訳ブース2～5	2	5	630	840	1,050	1,470
特別応接室	8	41	2,205	2,940	3,675	5,145	
会議室1	12	25	1,575	2,100	2,625	3,675	
会議室2	12	27	1,575	2,100	2,625	3,675	
会議室3	12	27	1,575	2,100	2,625	3,675	
会議室4	18	41	2,205	2,940	3,675	5,145	
研修室1	52	74	3,780	5,040	6,300	8,820	
研修室2	30	41	2,205	2,940	3,675	5,145	
食の交流室	30	89	4,095	5,460	6,825	9,555	
和室	16	56	2,205	2,940	3,675	5,145	
練習室1		207	4,725	6,300	7,875	11,025	
練習室2		134	3,465	4,620	5,775	8,085	
練習室3		58	1,575	2,100	2,625	3,675	
練習室3・4 (同時利用)		128	3,150	4,200	5,250	7,350	
部屋名		面積	9:30 ～11:30	12:00 ～14:00	14:30 ～16:30	17:00 ～19:00	
スタジオ1		20	2時間につき 735				
スタジオ2		48	2時間につき 1,050				
スタジオ3		22	2時間につき 735 (別途設備 利用料必要)				
スタジオ4		60	2時間につき 1,575 (別途設備 利用料必要)				

- ※1 當利加算：當利を目的とした利用に適用。
入場料加算：1,000円以上の入場料金を徴収する場合に適用。
- ※2 多目的ホール・交流ホールについて當利加算か入場料加算かを判断する場合、会議室としての利用時は、當利加算を適用。演劇やコンサートなどホールとしての利用時は、入場料加算を適用。
- ※3 リハーサル割引は、大・小ホールを平日、準備もしくは練習のために利用する場合に適用。
または、多目的ホールを平日、搬入搬出等準備のみに利用する場合に適用。
- ※4 リハーサル割引は、通常料金・入場料加算・當利加算に対して1回限り適用。

午後・夜間 13:00 ～23:00	全日 9:00 ～23:00	1時間延長		當利 加算	入場料加算			リハー サル	指定 業者外 利用
		8:00 ～9:00	23:00 ～24:00		1,000～	3,000～	5,000～		
122,850	163,800	13,650	13,650		×1.3	×1.5	×2	×0.5	
151,200	201,600	16,800	16,800		×1.3	×1.5	×2	×0.5	
3,780	5,040	420	420						
4,725	6,300	525	525						
6,615	8,820	735	735						
4,725	6,300	525	525						
37,800	50,400	4,200	4,200		×1.3	×1.5	×2	×0.5	
2,835	3,780	315	315						
3,780	5,040	420	420						
15,120	20,160			×2	×1.3	×1.5	×2	×0.5	
22,680	30,240			×2	×1.3	×1.5	×2		×1.2
47,250	63,000			×2					
33,075	44,100			×2					
2,835	3,780			×2					
1,890	2,520			×2					
6,615	8,820			×2					
4,725	6,300			×2					
4,725	6,300			×2					
6,615	8,820			×2					
11,340	15,120			×2					
6,615	8,820			×2					
12,285	16,380			×2					
6,615	8,820			×2					
14,175	18,900			×2					
10,395	13,860			×2					
4,725	6,300			×2					
9,450	12,600			×2					
19:30 ～21:30									
				×2					
				×2					
				×2					

- ※5 スタジオ3・4は、スタジオ基本セットとの同時貸し出しとなります。
- ※6 物品販売手数料等も必要な場合もあります。

■ 施設利用料金表 (休日用)

部屋名		定員	面積	午前	午後	夜間	午前・午後
				9:00 ~12:00	13:00 ~17:00	18:00 ~23:00	9:00 ~17:00
大ホール	1・2階席利用	1,265		50,400	67,200	84,000	117,600
	全席利用	1,552		59,850	79,800	99,750	139,650
	楽屋1・2	4	17	1,260	1,680	2,100	2,940
	楽屋3・4	12	30	1,575	2,100	2,625	3,675
	楽屋5・6	24	60	2,205	2,940	3,675	5,145
	練習室4		70	1,575	2,100	2,625	3,675
小ホール	全席利用	288		15,750	21,000	26,250	36,750
	楽屋7	2	11	945	1,260	1,575	2,205
	楽屋8・9	12	20	1,260	1,680	2,100	2,940
多目的ホール			284	5,040	6,720	8,400	11,760
交流ホール		144	309	9,070	12,095	15,120	21,165
祭りの広場			約960	17,955	23,940	29,925	41,895
特別会議室	会議室	240	445	11,025	14,700	18,375	25,725
	通訳ブース1	4	9	945	1,260	1,575	2,205
	通訳ブース2~5	2	5	630	840	1,050	1,470
特別応接室		8	41	2,205	2,940	3,675	5,145
会議室1		12	25	1,575	2,100	2,625	3,675
会議室2		12	27	1,575	2,100	2,625	3,675
会議室3		12	27	1,575	2,100	2,625	3,675
会議室4		18	41	2,205	2,940	3,675	5,145
研修室1		52	74	3,780	5,040	6,300	8,820
研修室2		30	41	2,205	2,940	3,675	5,145
食の交流室		30	89	4,095	5,460	6,825	9,555
和室		16	56	2,205	2,940	3,675	5,145
練習室1			207	4,725	6,300	7,875	11,025
練習室2			134	3,465	4,620	5,775	8,085
練習室3			58	1,575	2,100	2,625	3,675
練習室3・4 (同時利用)			128	3,150	4,200	5,250	7,350
部屋名			面積	9:30 ~11:30	12:00 ~14:00	14:30 ~16:30	17:00 ~19:00
スタジオ1			20	2時間につき 880			
スタジオ2			48	2時間につき 1,260			
スタジオ3			22	2時間につき 880 (別途設備 利用料必要)			
スタジオ4			60	2時間につき 1,890 (別途設備 利用料必要)			

- ※1 営利加算：営利を目的とした利用に適用。
入場料加算：1,000円以上の入場料金を徴収する場合に適用。
- ※2 多目的ホール・交流ホールについて営利加算か入場料加算かを判断する場合、会議室としての利用時は、営利加算を適用。演劇やコンサートなどホールとしての利用時は、入場料加算を適用。
- ※3 スタジオ3・4は、スタジオ基本セットとの同時貸し出しとなります。
- ※4 物品販売手数料等も必要な場合があります。

午後・夜間 13:00 ~23:00	全日 9:00 ~23:00	1時間延長		営利 加算	入場料加算			リハー サル	指定 業者外 利用
		8:00 ~9:00	23:00 ~24:00		1,000~	3,000~	5,000~		
151,200	201,600	16,800	16,800		×1.3	×1.5	×2		
179,550	239,400	19,950	19,950		×1.3	×1.5	×2		
3,780	5,040	420	420						
4,725	6,300	525	525						
6,615	8,820	735	735						
4,725	6,300	525	525						
47,250	63,000	5,250	5,250		×1.3	×1.5	×2		
2,835	3,780	315	315						
3,780	5,040	420	420						
15,120	20,160			×2	×1.3	×1.5	×2		
27,215	36,285			×2	×1.3	×1.5	×2	×1.2	
53,865	71,820			×2					
33,075	44,100			×2					
2,835	3,780			×2					
1,890	2,520			×2					
6,615	8,820			×2					
4,725	6,300			×2					
4,725	6,300			×2					
4,725	6,300			×2					
6,615	8,820			×2					
11,340	15,120			×2					
6,615	8,820			×2					
12,285	16,380			×2					
6,615	8,820			×2					
14,175	18,900			×2					
10,395	13,860			×2					
4,725	6,300			×2					
9,450	12,600			×2					
19:30 ~21:30									
				×2					
				×2					
				×2					
				×2					

備品

●舞台関係設備及び備品

分類	No.	種類または品名	単位	1区分当たりの 利用料金(円)
舞台関係設備及び備品	1	オーケストラピット	大ホール 1式	5,250
	2	音響反射板	大ホール 1式	8,400
	3	仮設本花道・仮設仮花道	大ホール 1式	(各) 5,250
	4	すっぽん迫り	大ホール 1式	1,050
	5	仮設鳥屋囲い	大ホール 1式	2,100
	6	仮設大巨囲い	大ホール 1式	2,100
	7	小ホール床機構	小ホール 1式	5,250
	8	大迫り	大ホール 1式	2,100
	9	所作台	大ホール 1式	5,250
	10	所作台(花道用)	大ホール 1式	3,150
	11	松羽目	大ホール 1式	2,625
	12	竹羽目	大ホール 1式	2,625
	13	平台(2×6・3×6・4×6・6×6)	1式	1,050
	14	箱馬・開き足	1式	525
	15	人形立	1式	1,050
	16	金屏風・銀屏風	大ホール 1双	3,150
	17	金屏風	小ホール 1双	2,625
	18	バレエマット	大ホール 1式	4,200
	19	バレエマット	小ホール 1式	2,100
	20	めくり台(プログラムスタンド)	1台	105
	21	大太鼓	1式	1,050
	22	雪カゴ(雪ネタ別)	1式	1,050
	23	排毛氈	1枚	210
	24	上敷	1本	210
	25	長座布団	1枚	210
	26	高座用座布団	1枚	210
	27	演台	1台	525
	28	司会者台	1台	315
	29	花台	1式	315
	30	花瓶	1個	210
	31	地絨	大ホール 1枚	3,150
	32	浅葱幕	1式	2,100
	33	国旗・市旗	1式	525
	34	紗幕	大ホール 1枚	2,625
	35	定式幕	大ホール 1式	2,100
	36	指揮者台・譜面台	1式	525
	37	演奏者用譜面台(譜面灯)	1台	105(50)
	38	ホワイトボード	1台	210
	39	机	1台	105
	40	椅子	1台	50
	41	演奏者用椅子	1台	50
	42	コントラバス椅子	1脚	105
	43	ドライアイスマシーン	1台	2,100
	44	スモークマシーン	1台	2,100

●照明設備及び備品

分類	No.	種類または品名	単位	1区分当たりの 利用料金(円)
照明設備及び備品	1	Aセット(集会・ピアノ発表会等)	大ホール 1式	10,500
	2	"	小ホール 1式	3,150
	3	Bセット(Horizont幕を使用した場合等)	大ホール 1式	15,750
	4	"	小ホール 1式	6,300
	5	Cセット(演劇・バレエ・コンサート等)	大ホール 1式	21,000
	6	"	小ホール 1式	8,400
	7	アッパー Horizontライト	1列	525
	8	ローアッパー Horizontライト	1列	1,050
	9	ボーダーライト	大ホール 1列	1,680
	10	"	小ホール 1列	1,260
	11	スポットライト(平凸、フレネル) 500w	1台	210
	12	" 1kw	1台	315
	13	エリプソイダルスポットライト 575w	1台	210
	14	フットスポットライト 500w	1台	210
	15	ペビースポットライト 500w	1台	210
	16	クセノンピンスポット 2kw 大ホール	1台	1,575
	17	" 1kw	1台	1,575
	18	ハロゲンピンスポット 1kw 小ホール	1台	1,050
	19	ラダーフレーム	大ホール 1台	1,050
	20	フットライト(舞台用)	大ホール 1列	1,050
	21	フットライト(花道用)	大ホール 1式	1,050
	22	PARライト	1台	315
	23	各種効果マシン(波・ファイヤー等)	1台	1,050
	24	エフェクトスポット 2Kw	1台	1,050
	25	エフェクトスポット用マシン	1台	1,575
	26	ミラーボール	1台	1,050
	27	ハロゲンストリップライト	1台	1,050
	28	星球	1列	1,575
	29	2灯ミニブル	1台	210
	30	持ち込み電源使用料	1kw	315

●映像関係設備及び備品

分類	No.	種類または品名	単位	1区分当たりの 利用料金(円)
映像関係	1	映写機(35ミリ・16ミリ兼用)	大ホール 1式	10,500
	2	映写機(16ミリ)	小ホール 1式	5,250
	3	スライドプロジェクター	大ホール 1式	2,100
	4	常設スクリーン	大ホール 1式	2,100
	5	"	小ホール 1式	1,050

●楽屋等

分類	No.	種類または品名	単位	1区分当たりの 利用料金(円)
楽屋等	1	シャワー室	1室	1,050
	2	扇風機	1台	105
	3	大ホール準備室	1室	1,050
	4	ランドリー	1日	1,050

備品

●音響関係設備及び備品

分類	No.	種類または品名	単位	1区分当たりの 利用料金(円)
音響関係設備及び備品	1	グランドピアノ(フルコン) ヘーゼンドルファー-model280	大ホール 1台	12,600
	2	グランドピアノ(フルコン) ヤマハ CFIII-S	大ホール 1台	7,350
	3	グランドピアノ(セミコン) ヤマハ S6	小ホール 1台	6,300
	4	拡声設備	大ホール 1式	5,250
		運営系設備	1式 小ホール 1式	3,150
		常設スピーカー	1式	
		カゲマイク	1本	
	5	Aセット	大ホール 1式	7,350
		拡声設備	1式 小ホール 1式	5,250
		常設ステージスピーカー	1式	
		ダイナミックマイク	1本	
		ワイヤレスマイク	1本	
	6	Bセット	大ホール 1式	9,450
		拡声設備	1式 小ホール 1式	7,350
		ダイナミックマイク×1 ワイヤレスマイク×1		
		カセット・CD/MD/DAT いずれかの再生	1式	
	7	Cセット	大ホール 1式	11,550
		拡声設備	1式 小ホール 1式	9,450
		常設ステージスピーカー	1式	
		ダイナミックマイク	1本	
		ワイヤレスマイク	1本	
		カセット・CD・MD いずれかの再生	1式	
		移動ミキサー	1式	
	8	移動ミキサー	1式	5,250
	9	スピーカー 大	1台	1,575
	10	スピーカー 中	1台	1,050
	11	スピーカー 小	1台	525
12	マイクスイッチボックス	1台	525	
13	ダイナミックマイク	1本	525	
14	コンデンサーマイク	1本	1,050	
15	ワイヤレスマイク (ハンド型)	1本	1,050	
16	ワイヤレスマイク (タイピン型)	1本	1,050	
17	ハウンドリーマイク	1台	1,575	
18	吊りマイク装置 (マイク含む)	1式	1,050	
19	ダイレクトボックス	1個	525	
20	エコーマシン	1台	1,050	
21	カセットテープレコーダー	1台	1,050	
22	CD プレーヤー	1台	1,050	
23	DAT レコーダー	1台	1,575	
24	MD レコーダー	1台	1,575	
25	音声中継料	1回線	525	
26	録音装置	1式	2,100	
27	持ち込み電源使用料	1kw	315	

●交流ホール

分類	No.	種類または品名	単位	1区分当たりの 利用料金(円)
交流ホール	1	AV 操作卓 音響装置 (基本セット・マイク 3本) 15 インチモニターテレビ ×1 コンパクトミキサー ×1 CD・DVD プレーヤー ×1 カセットデッキ ×1 MD デッキ ×1 ワイヤレスチューナー 4ch ×1 120w+120w パワーアンプ (HI) ×1 120w+120w パワーアンプ ×1 デジタルマルチプロセッサー ×1 映像入力パネル ×1 スピーカースイッチパネル ×1 ビデオデッキ ×1	1式	3,150
	2	プロジェクター	1台	2,100
	3	移動式スピーカー	1式	1,050
	4	ダイナミックマイク	1本	525
	5	ワイヤレスマイク (ハンド型)	1本	525
	6	ワイヤレスマイク (タイピン型)	1本	525
	7	グランドピアノ (セミコン) ヤマハc7	1台	6,300
	8	仮設ステージ W6,000×D2,400×H400	1式	4,200
	9	円卓用テーブルクロス	1枚	2,100
	10	仮設電源盤使用料	1式	1,050

●特別会議室

分類	No.	セット料金	単位	1区分当たりの 利用料金(円)
特別会議室	1	A AV 操作卓	1式	5,250
	2	音響装置 (基本セット・マイク 3本)		
	1	B AV 操作卓	1式	8,400
	2	音響装置 (基本セット・マイク 3本)		
	3	映像機器		
	1	C AV 操作卓	1式	8,400
	2	音響装置 (基本セット・マイク 3本)		
	4	会議制御卓		
	1	D AV 操作卓		
	2	音響装置 (基本セット・マイク 3本)		
	3	映像機器		
	4	会議制御卓		
4	E 会議制御卓	1式	3,150	
	No.	種類または品名	単位	1区分当たりの 利用料金(円)
	5	仮設ステージ W6,000×D2,400×H400	1式	4,200
	6	ダイナミックマイク	1本	525
	7	ワイヤレスマイク (ハンド型)	1本	525
	8	ワイヤレスマイク (タイピン型)	1本	525
	9	仮設電源盤使用料	1式	1,050

■ 備品

●交流・特別会議室共用

分類	No.	種類または品名	単位	1区分当たりの 利用料金(円)
交流・特別会議室共用	1	資料提示卓 資料提示装置 ×1 ビデオデッキ ×1 スライドコンバーター ×1	1式	3,150
	2	演台	1台	525
	3	司会者台	1台	315
	4	金屏風	1双	2,625

●多目的ホール

分類	No.	種類または品名	単位	1区分当たりの 利用料金(円)
多目的ホール	1	AV操作卓(基本セット・マイク3本) 15インチモニター ×1 コンパクトミキサー ×1 CDプレーヤー ×1 MDデッキ ×1 カセットデッキ ×1 120w+120w パワーアンプ(HI) ×1 120w+120w パワーアンプ ×1 デジタルマルチプロセッサ ×1 映像入力パネル ×1	1式	3,150
	2	移動式スピーカー	1式	1,050
	3	ダイナミックマイク	1本	525
	4	ワイヤレスマイク(ハンド型)	1本	525
	5	ワイヤレスマイク(タイピン型)	1本	525
	6	スポットライト	1式	525
	7	机(10台無料)	追加1台	105
	8	椅子(10脚無料)	追加1脚	50
	9	展示台 大: W60×D90×H90 展示ブロック 大: W30×D40×H10 中: W60×D90×H60 中: W30×D20×H10 小: W60×D50×H60 小: W30×D40×H25 特小: W60×D30×H60 特小: W30×D20×H25	1式	210
	10	展示用ワイヤーフック	1式	210
	11	仮設電源盤使用料	1式	1,050

●スタジオ

分類	No.	種類または品名	単位	1区分当たりの 利用料金(円)
スタジオ	1	スタジオ基本セット及び管理費 (ドラム、Gアンプ×2台、Bアンプ、 基本PAセット、譜面台)	平日 2時間 休日 2時間	315 420
	2	キーボード(移動用)	2時間	630
	3	ギターアンプ	2時間	420
	4	ベースアンプ	2時間	420
	5	キーボードアンプ	2時間	420
	6	ダイナミックマイク SM-58 (SHURE)	2時間	525
	7	マイクスタンド	2時間	105

※ただし、上記は原則、スタジオ3・4のみの利用に限る。

●和室

分類	No.	種類または品名	単位	1区分当たりの 利用料金(円)
和室	1	茶道具セット	1式	1,050

●その他共用

分類	No.	種類または品名	単位	1区分当たりの 利用料金(円)
その他共用	1	移動式スクリーン	1台	210
	2	OHP	1式	525
	3	移動式スライドプロジェクター	1台	2,100
	4	プロジェクター	1台	2,100
	5	ビデオ・DVDプレーヤー	1台	1,050
	6	ビデオ付モニターTV	1式	525
	7	移動式拡声装置	1式	525
	8	MD・CD・カセット(ポータブルシステム)	1台	525
	9	CD・カセット(ポータブルシステム)	1台	525
	10	移動式バレーパー	1式	315
	11	移動用展示パネル	1枚	210
	12	表彰盆(大・中)	1枚	210
	13	机	1台	105
	14	椅子	1脚	50
	15	移動用姿見	1台	105
	16	ホワイトボード	1台	210
	17	レーザーポインター	1個	105
	18	持ち込み電源使用料	1kw	315
	19	仮設電源盤使用料	祭りの広場 1階 祭りの広場 2階	1式

分類	No.	種類または品名	単位	1日当たりの 利用料金(円)
	20	インターネット接続料(モデムの貸出し)	1台	5,250

■ 備品

●懸垂幕

分類	No.	種類または品名	単位	利用料金(円)
懸垂幕	1	懸垂幕設置料	1週間	1週間 86,400
			2週目以降	1週間 32,400

●その他

分類	No.	種類または品名	単位	1区分当たりの利用料金(円)
その他	1	アップライトピアノ	練習室1・3	1台 1,050
	2	祭りの広場・昇降式天井パトン	祭りの広場	1式 2,100

●消耗品

分類	No.	種類または品名	単位	利用料金(円)
消耗品	1	スモークマシーン液	1本	5,400
	2	ドライアイス	1kg	441
	3	カラーフィルター	1枚	540
	4	カラーフィルター (特殊)	1枚	1,080
	5	カセットテープ	1本	216
	6	MDまたはCD	1本	432

備考 本表における1回当たりの利用料金は、午前、午後及び夜間の利用区分をもってそれぞれ1回とします。

●舞台関係

項目	1ステージA	1ステージB	2ステージ	3ステージ	8:00~9:00	23:00~24:00	備考
舞台増員費	16,524	17,496	19,440	23,328	4,860	9,720	

項目	通常調律(#440~443調律)	ピッチ変更	リハーサル立会	本番立会
ピアノ調律料	ペーゼン280	22,680	22,680	1h/4,320
				1h/4,320

項目	通常調律(#442調律)	特別調律(#442以外)	リハーサル立会	本番立会
ピアノ調律料	ヤマハ	16,200	21,600	6,480
				10,800

項目	1ステージ	2ステージ	3ステージ	備考
映像技師	23,760	30,240	37,800	

項目	盛花	花束	その他	備考
生花	5,400~	2,160~		

※1ステージA(9時~12時、13時~17時)の時間帯 1ステージB(18時~23時)の時間帯

●特別会議室

項目	円卓からレイアウト変更の場合(机・椅子使用時)	備考
設置料	1回(設営・撤去を含む) / 16,200	

●交流ホール

項目	フラットからレイアウト変更の場合(机・椅子使用時)	備考
設置料	1回(設営・撤去を含む) / 10,800	お客様ご自身でレイアウト変更/原状復帰される場合は、設置料はかかりません。

■ゴミ処理について

※ご利用者は、ゴミを必ずお持ち帰りください。
万が一、ゴミが残されていた場合は、
1袋(45ℓ)につき、1,080円の処理費用をご利用者へ請求いたします。

本しおり備品以外の物に関しても、ご相談に応じて、別途お見積もりをさせていただきます。

※記載の料金及び仕様書は、平成28年4月1日のもので変更する場合があります。
※本しおりに掲げる料金は、消費税及び地方消費税を含んでおります。

■ 搬入方法に関する注意事項

搬入口寸法	大ホール	W=5,100	H=4,680
	小ホール	W=4,710	H=5,060



浪切ホール 搬入方法に関して

※搬入車両及び駐車車両は、事前に許可申請が必要です。
※当ホールは、交通量の多い府道に面しております。必ず「搬入のルール」を遵守してください。

●5t(8m)未満の車両

- 南方向(和歌山方面)からの「進入方法」**
ホール手前・西側交差点(大北町西)の信号を「左折」、直進の「ロータリー」を回り交差点に戻り信号を「左折」、搬入口に進入する。
- 北方向(大阪方面)からの「進入方法」**
ホール越えて西側交差点(大北町西)の信号を「右折」、直進の「ロータリー」を回り交差点に戻り信号を「左折」、搬入口に進入する。

●5t(8m)以上の車両

交通誘導員を南側信号そばに1名、搬入口に1名配置し、後続車両の追突事故等に留意してください。

- 南方向(和歌山方面)からの「進入方法」**
ホール手前・西側交差点(大北町西)の信号を「左折」、誘導員の指示により「浪切ホール駐車場」へ「右折」、駐車場内で「転回」、駐車場から出て信号に戻り「左折」、誘導員の指示により、搬入口へ「左折」する。
- 北方向(大阪方面)からの「進入方法」**
ホール越えて西側交差点(大北町西)の信号を「右折」、誘導員の指示により「浪切ホール駐車場」へ「右折」、駐車場内で「転回」、駐車場から出て信号に戻り「左折」、誘導員の指示により、搬入口へ「左折」する。

交通誘導の方法

大北町西交差点の北側「バリア」及び「浪切ホール駐車場」内の「進入禁止バリアード」を、車両進入時のみ開放「浪切ホール駐車場」敷地内で、車両を「転回」し、「バック」で「左折」し、大北町西交差点へ誘導する。この際、「直進車両」並び「反対車線・直進車両」及び歩行者に留意する事。

浪切ホール敷地に入ってから

- 大ホール搬入車両** 敷地内に入り、すぐ「右折」(消防占有地・斜線部分)にて、
→「切り返し」→「バック」で搬入口へお進みください。
- 小ホール搬入車両** 敷地内に入り、大ホール方向へ3m程度「直進」→「切り返し」→「バック」で
小ホール搬入口へお進みください。

駐車方法に関して

- 大ホール** ・大ホール搬入口は、車両の幅により2台並べての搬入が可能です。(搬入路の幅、5.2m)搬入後、直に駐車場所へ移動をお願いいたします。
・駐車許可車両は、車種により搬入口を含み「5台程度」駐車が可能です。(合計長=47m)
・ホール壁面に沿って「東側」、片側に駐車してください。
・駐車に関して、事前に打ち合わせの上、当ホールの指示に従い移動をお願いいたします。
- 小ホール** ・搬入口フラットホームは、3台並べての搬入が可能です。搬入後、直に駐車場へ移動をお願いいたします。
・駐車許可車両は、車種により「2台程度」駐車が可能です。(合計長=14m)
・但し、消防占有の駐車場がありますので、楽屋入り口側の斜線からはずれた場所に3台並列駐車してください。
・駐車に関して、事前に打ち合わせの上、当ホールの指示に従い移動をお願いいたします。

バス専用駐車場に関して

バス専用駐車場はございません。周辺道路に違法駐車しないよう、ご配慮ください。