

令和5年12月20日

道路統計年報2022の訂正について

道路統計年報2022について、福島県から調査票の誤りの報告を受けましたので、公表値の一部を訂正しました。ご迷惑をお掛けし、お詫び申し上げます。

訂正の内容につきましては、下記をご覧ください。

<訂正範囲>

道路統計年報2022（令和3年3月31日時点）

I 概況

(5)道路事業費

V 令和2年度の道路事業費（決算額）

表 86-1～表 92、表 94～表 97、表 99～表 110、表 112～表 115、表 118～表 120、
表 122、表 124、表 125、表 129、表 132、表 133、表 139～表 141

VI 令和2年度の道路事業量（実績）

表 142、表 143、表 145～表 149

VII 令和2年度 地方公共団体の歳出総額等

表 150

VIII 附表

附 4、附 5

<訂正内容>

訂正内容は、次頁「正誤表」をご覧ください。

○問い合わせ先

国土交通省道路局企画課調査統計係

電話 03-5253-8111 内線 37515、37625

(誤)

(5)道路事業費（一般道路事業費及び都市計画街路事業費）

(イ)道路事業費の推移

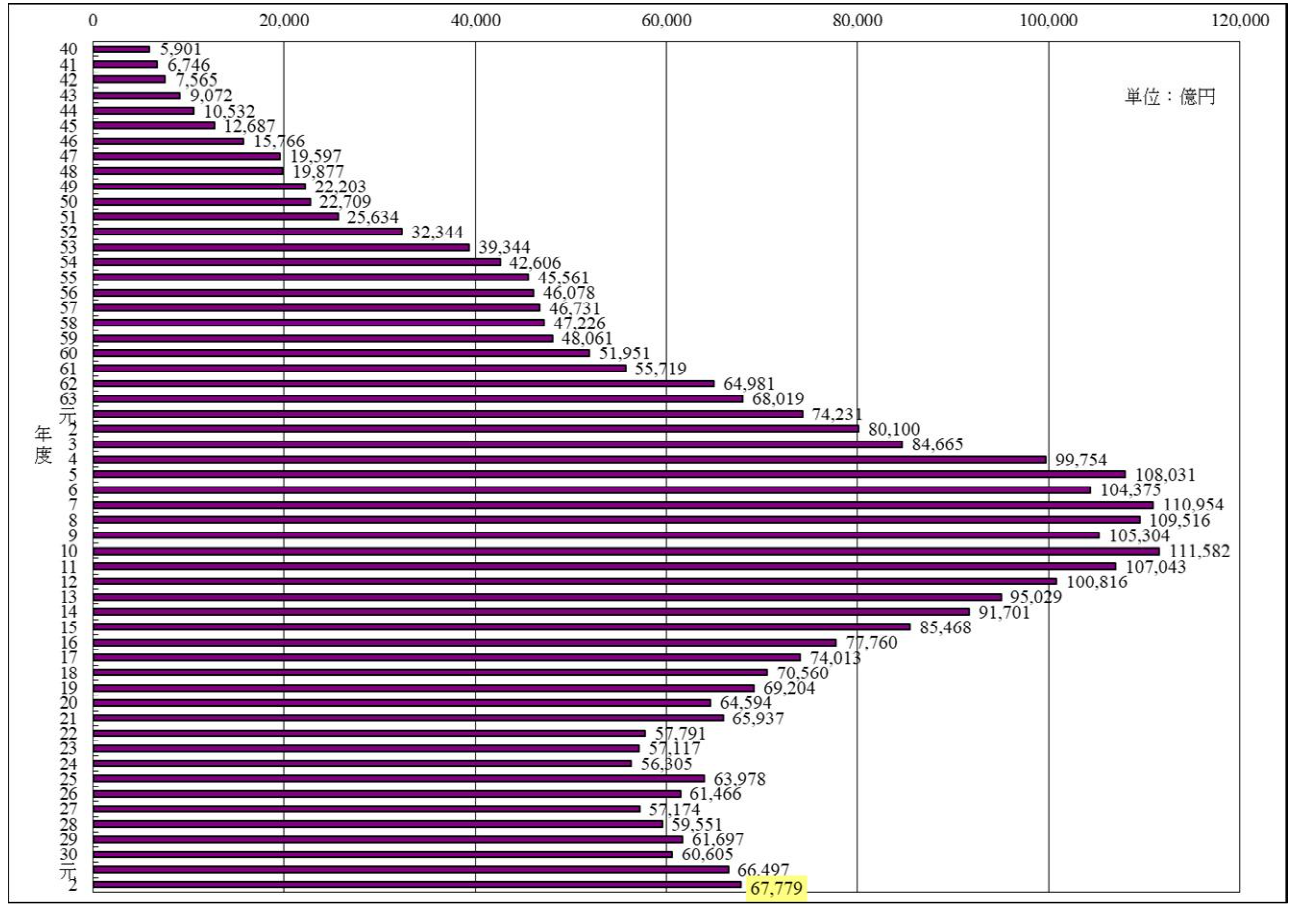

(正)

(5)道路事業費（一般道路事業費及び都市計画街路事業費）

(イ)道路事業費の推移

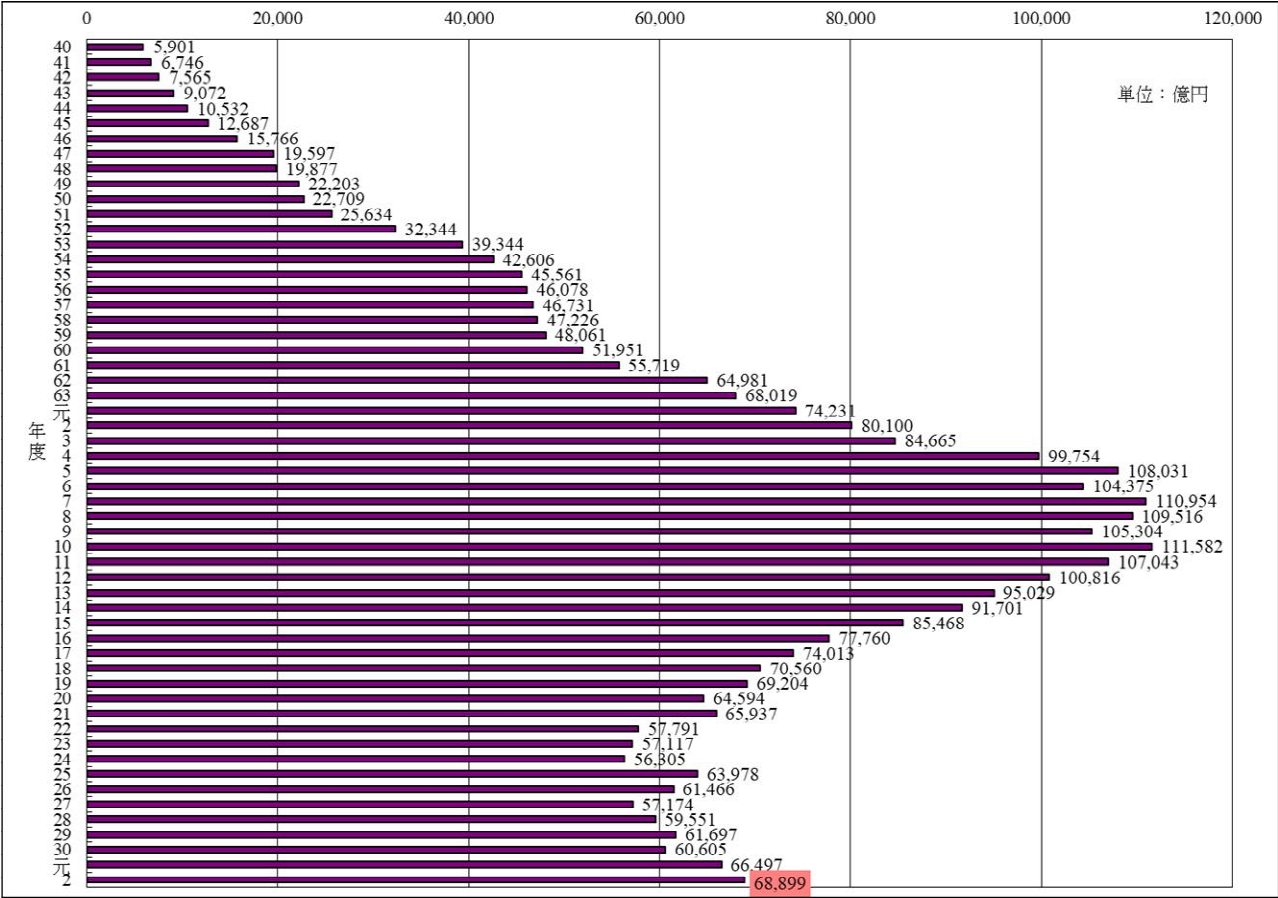

(誤)

(ロ) 負担別比率

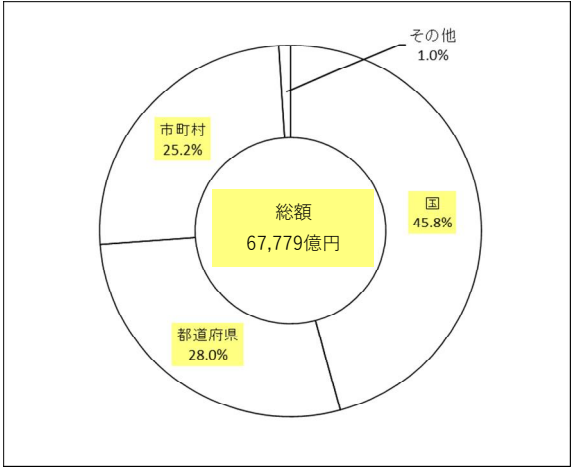

(ハ) 執行別比率

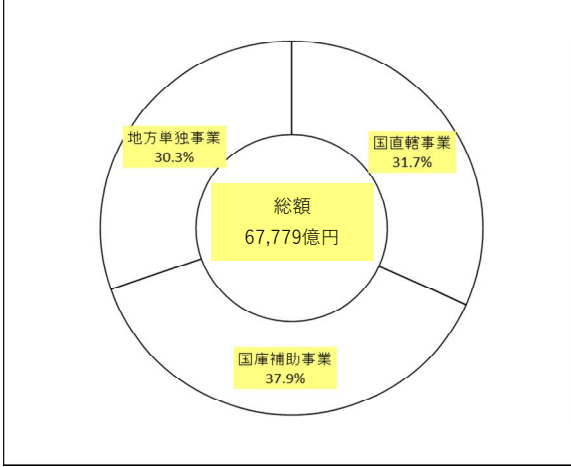

(ニ) 道路種類別比率

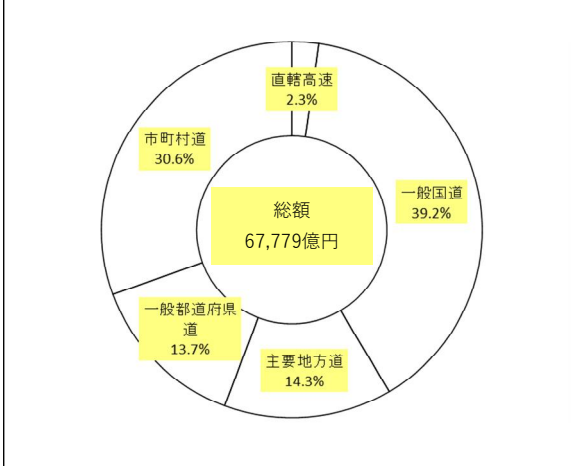

(ホ) 工種別比率

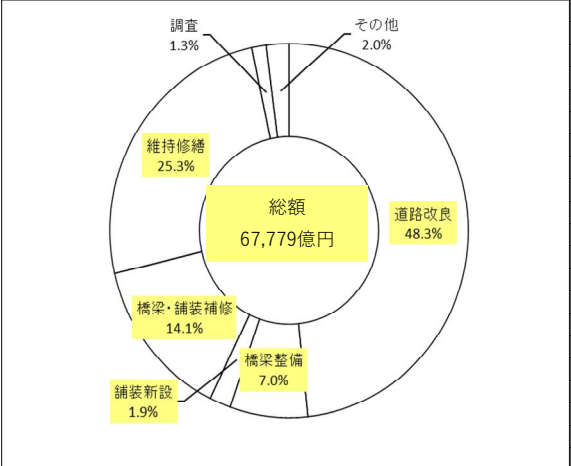

(正)

(ロ) 負担別比率

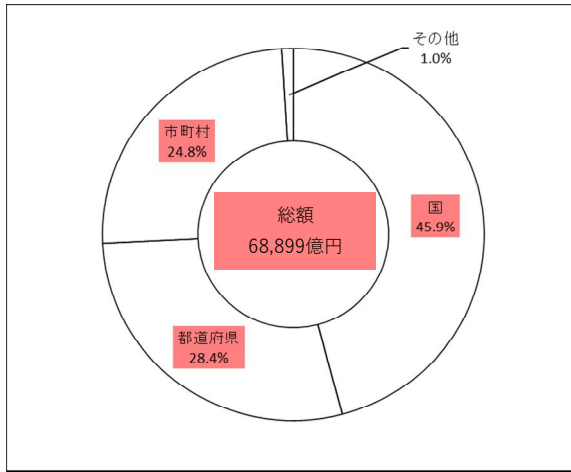

(ハ) 執行別比率

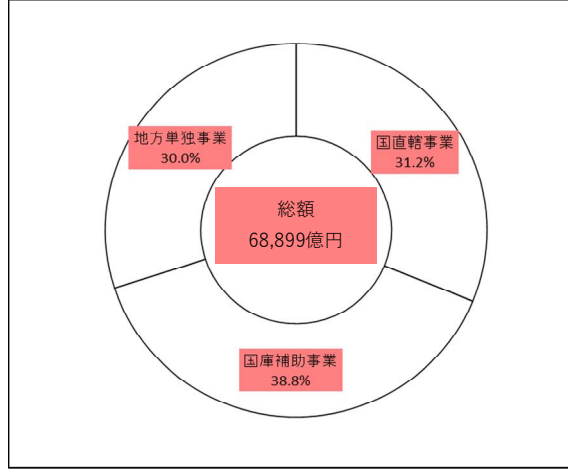

(ニ) 道路種類別比率

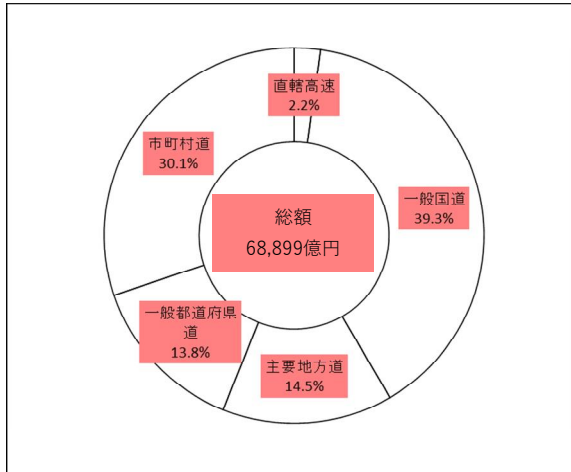

(ホ) 工種別比率

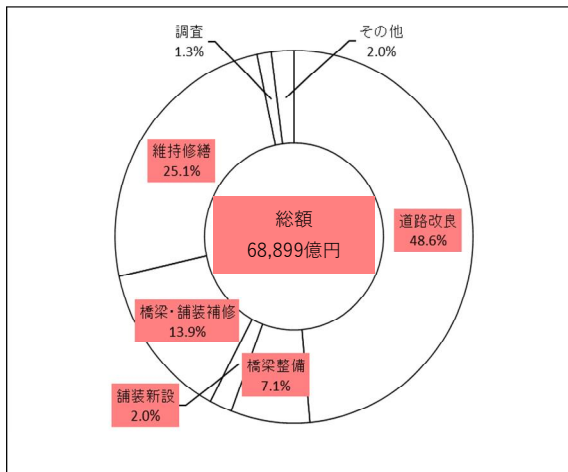

(誤)

令和２年度 道路・都市計画街路事業費総括表 (その1)

(単位：千円)

表 86-1

Table with columns: 道路種別, 事業区分, 負担区分 (国, 都道府県, 市町村, その他), 計, 工種別 (道路改良, 橋梁整備, 舗装新設, 橋梁補修, 舗装補修, その他修繕), 内訳 (維持, 調査, その他), うち用地補償費 (うち用地費, うち用地費). Rows are categorized by road type (e.g., 一般国道, 主要地方道) and business type (e.g., 一般, 事業, 都市計画街路事業費).

(誤)

令和2年度 道路・都市計画街路事業費 (総括・合計)

(単位：千円)

表 8 7

Table with columns: 都府県道名, 国, 都道府県, 市町村, その他, 計, 道路改良, 橋梁整備, 舗装新設, 橋梁補修, 舗装補修, その他修繕, 維持, 調査, その他, うち用地補償費, うち用地費, 都府県道名. Rows include major prefectures like 北海道, 青森県, 岩手県, 秋田県, 山形県, etc., ending with a total row (小計, 合計).

(正)

令和2年度 道路・都市計画街路事業費 (総括・合計)

(単位：千円)

表 87

Table with columns for Prefecture (都府県), Road Name (道名), National (国), Regional (都道府県), District (市区町村), Other (その他), Total (計), Road Improvement (道路改良), Bridge Maintenance (橋梁整備), New Pavement (舗装新設), Bridge Repair (橋梁補修), Pavement Repair (舗装補修), Other Maintenance (その他修繕), Maintenance (維持), Survey (調査), Other (その他), Land Acquisition (うち用地), Compensation (補償費), Land Cost (うち用地費), and Prefecture Name (都府県道名).

(誤)

令和2年度 道路・都市計画街路事業費 (総括・一般国道)

(単位：千円)

表 8 8

Table with columns for Prefecture, Road Name, National/Local, District, Other, Total, Road Improvement, Bridge Maintenance, etc. Rows include Hokkaido, Tohoku, Kanto, Chubu, Kansai, Kyushu, and National Totals.

(正)

令和2年度 道路・都市計画街路事業費 (総括・主要地方道)

(単位：千円)

表 8 9

Table with columns for Prefecture (都府県), Road Name (道名), National (国), Prefecture (都道府県), City/Town/Village (市町村), Other (その他), Total (計), Road Improvement (道路改良), Bridge Maintenance (橋梁整備), New Pavement (舗装新設), Bridge Repair (橋梁補修), Pavement Repair (舗装補修), Other Construction (その他修繕), Maintenance (維持), Survey (調査), Other (その他), Land Acquisition (うち用地補償費), Land Cost (うち用地費), Prefecture (都府県), and Road Name (道名). Rows list various municipalities like北海道, 青森県, 岩手県, etc.

(正)

令和2年度 道路・都市計画街路事業費 (総括・一般都道府県道)

Table with columns for Prefecture, Road Name, National, Prefecture, City/Town/Village, Other, Total, Road Improvement, Bridge Maintenance, etc. Includes a sub-table for '表 90' and a total row at the bottom.

(誤)

令和2年度 道路・都市計画街路事業費 (総括・市町村道)

(単位：千円)

表 9.1

Table with columns for Prefecture, City/Town/Village, Road Name, National, Prefecture, City/Town/Village, Other, Total, Road Improvement, Bridge Maintenance, New Pavement, Bridge Repair, Pavement Repair, Other Maintenance, Maintenance, Investigation, Other, Land Use, Land Use Fee, Prefecture, and Road Name. Rows include various prefectures like Hokkaido, Tohoku, Kanto, etc.

(誤)

令和2年度 一般道路事業費 (総括・合計)

(単位：千円)

表 9 2

Table with columns for Prefecture, Road Name, National, Prefecture, City/Town/Village, Other, Total, Road Improvement, Bridge Maintenance, etc. Includes sub-totals for each region and a grand total at the bottom.

(誤)

令和2年度 一般道路事業費 (総括・一般国道)

(単位：千円)

表 94

Table with columns for Prefecture, Road Name, Nationality, Burden (Prefecture, City/Town/Village, Other), Total, Type (Road Improvement, Bridge Maintenance, etc.), and Funding (Local, National). Rows include various prefectures like Hokkaido, Tohoku, Kanto, etc., and a final summary row.

(正)

令和2年度 一般道路事業費 (総括・主要地方道)

(単位：千円)

表 95

Table with columns for Prefecture, Route Name, National, Prefecture, City/Town/Village, Other, Total, Road Improvement, Bridge Maintenance, etc. Rows include various prefectures like Hokkaido, Tohoku, Kanto, Chubu, Kyushu, and a final summary row.

(誤)

令和2年度 一般道路事業費 (総括・一般都道府県道)

(単位：千円)

表 96

Table with columns for Prefecture (都道府県), Road Name (道名), National (国), Prefecture (都道府県), City/Town/Village (市町村), Other (その他), Total (計), Road Improvement (道路改良), Bridge Maintenance (橋梁整備), New Pavement (舗装新設), Bridge Repair (橋梁補修), Pavement Repair (舗装補修), Other Maintenance (その他修繕), Maintenance (維持), Investigation (調査), Other (その他), Land Compensation (うち用地補償費), Land Compensation Fee (うち用地費), Prefecture (都道府県), and Road Name (道名). Rows list various municipalities and their road projects.

(正)

令和2年度 一般道路事業費 (総括・一般都道府県道)

表 96

(単位：千円)

Table with columns for Prefecture (都府県), Prefecture Name (道名), and various funding and project categories. It lists data for 47 prefectures and their sub-regions, including Hokkaido, Tohoku, Kanto, Chubu, Kinki, and Kyushu.

(誤)

令和2年度 一般道路事業費 (総括・市町村道)

(単位：千円)

Table with columns for Prefecture/City, Road Name, National Government, Prefecture, City/Town/Village, Others, Total, Road Improvement, Bridge Maintenance, etc. It lists various municipalities like Hokkaido, Tohoku, Kanto, etc., and their respective road project expenses for FY2020.

(正)

令和2年度 一般道路事業費 (総括・市町村道)

表 97

(単位：千円)

Table with 23 columns: 都府県道名, 国, 負担区分 (都道府県, 市町村, その他), 計, 工種別 (道路改良, 橋梁整備, 舗装新設, 橋梁補修, 舗装補修, その他修繕), 内訳 (維持, 調査, その他), うち用地補償費 (うち用地, うち用地費), 都府県道名. Rows include various prefectures like 北海道, 山形県, 千葉県, etc.

(誤)

令和2年度 一般道路事業費 (国庫補助事業・合計)

(単位：千円)

表 99

Table with columns for Prefecture, City/Town/Village, National, Prefecture, and other funding sources, and sub-columns for Road Improvement, Bridge Maintenance, etc. Rows list various municipalities like Hokkaido, Tohoku, Kanto, etc.

(誤)

令和2年度 一般道路事業費 (国庫補助事業・主要地方道)

(単位：千円)

表 101

Table with columns for Prefecture, Road Name, National, Prefecture, City/Town/Village, Other, Total, Road Improvement, Bridge Maintenance, etc. Rows include Hokkaido, Tohoku, Kanto, Chubu, Kansai, Kyushu, and a Grand Total.

(誤)

令和2年度 一般道路事業費 (国庫補助事業・一般都道府県道)

(単位：千円)

表 102

Table with columns for Prefecture, Road Name, National, Prefecture, District, Other, Total, Road Improvement, Bridge Maintenance, etc. Rows list various prefectures like Hokkaido, Tohoku, Kanto, etc., and their respective road projects.

(誤)

令和2年度 一般道路事業費 (単独事業・合計)

(単位：千円)

表 104

Table with columns for Prefecture, City/Town/Village, Category, Total, Road Improvement, Bridge Maintenance, etc. Rows include Hokkaido, Tohoku, Kanto, Chubu, Kansai, Kyushu, and National Totals.

(誤)

令和2年度 一般道路事業費 (単独事業・一般国道)

(単位：千円)

表 105

Table with columns for Prefecture (都府), Prefecture Name (道名), Category (区分), and various sub-categories of road work. The table lists data for 47 prefectures and their respective road projects, including amounts for road improvement, bridge maintenance, and construction.

(誤)

令和2年度 一般道路事業費 (単独事業・主要地方道)

(単位：千円)

Table with columns for Prefecture (都府県), Road Name (道名), National (国), Prefecture (都道府県), District (区分: 市町村, その他), Total (計), Road Improvement (道路改良), Bridge Maintenance (橋梁整備), Roadway Construction (舗装新設), Bridge Repair (橋梁補修), Roadway Repair (舗装補修), Other Maintenance (その他修繕), Roadway Maintenance (維持), Survey (調査), Other (その他), Land Acquisition (うち用地補償費), Land Acquisition Cost (うち用地費), Prefecture (都府県), Road Name (道名). Rows list various prefectures like Hokkaido, Tohoku, Kanto, etc., and their respective road projects.

(正)

令和2年度 一般道路事業費 (単独事業・主要地方道)

(単位：千円)

表 106

Table with columns for Prefecture, Prefecture Name, National, Prefecture, District, and various project types (Road Improvement, Bridge Repair, etc.), followed by a total summary row.

(誤)

令和2年度 一般道路事業費 (単独事業・一般都道府県道)

(単位: 千円)

表 107

Table with columns for Prefecture, Road Name, National Road, Prefectural Road, District, and various project types like Road Improvement, Bridge Maintenance, etc. It lists data for 47 prefectures including Hokkaido, Tohoku, Kanto, Chubu, Kansai, Kyushu, and various cities/towns/villages within those prefectures.

(誤)

令和2年度 一般道路事業費 (単独事業・市町村道Ⅰ)

表 108																	(単位：千円)		
都府県	道名	負担区分			計	工種別							うち用地補償費			都府県	道名		
		国	都道府県	市町村		その他	道路改良	橋梁整備	舗装新設	橋梁補修	舗装補修	その他修繕	維持	調査	その他			うち用地	補償費
北海道	道森手城田	-	1,050	1,103,855	-	1,104,905	171,389	-	1,430	35,673	66,111	13,507	782,044	32,231	2,520	1,376	471	北海道	
		-	-	-	-	-	-	-	-	-	-	-	-	-	-	-	-	青森	
		-	10,000	5,726	-	15,726	-	-	-	-	-	-	-	15,726	-	-	-	-	岩手
山梨県	形島城木馬	-	10,108	60,045	-	70,153	43,186	-	6,702	-	9,979	2,065	4,949	516	2,756	516	349	山梨県	
		-	-	-	-	-	-	-	-	-	-	-	-	-	-	-	-	茨城県	
		-	3,447	100,532	-	103,979	21,835	-	-	-	8,016	24,983	12,033	30,061	7,051	-	-	栃木	
埼玉県	玉葉京川湯	-	-	-	-	-	-	-	-	-	-	-	-	-	-	-	-	埼玉県	
		-	39,425	48,503	-	87,928	49,318	-	-	-	38,610	-	-	-	-	-	-	千葉県	
		-	17,242	245,522	-	262,764	165,218	-	58,199	-	11,002	-	8,804	19,541	-	34,599	-	東京都	
千葉県	奈川	-	41,896	486,372	-	528,268	238,584	-	67,827	-	20,548	-	200,220	1,089	-	10,950	689	千葉県	
		-	96,146	1,670,105	-	1,766,251	1,304,545	134,764	8,538	-	143,588	15,771	143,113	12,690	3,242	14,551	14,551	東京都	
		-	253,115	34,918	1,240	289,273	41,602	-	-	-	47,623	-	181,429	13,717	4,902	-	-	神奈川県	
東京都	富山	-	6,734,519	13,573,546	475,896	20,783,961	11,374,780	1,158,938	107,464	513,989	3,059,971	-	3,820,739	647,047	101,033	4,096,635	3,359,923	東京都	
		-	88,045	642,011	-	730,056	168,890	-	-	110,800	208,377	-	173,473	38,613	29,408	3,036	374	神奈川県	
		-	188,469	295,890	199	484,558	266,711	-	-	-	-	-	215,649	-	2,198	38,713	25,525	東京都	
神奈川県	山梨	-	-	163,304	3,972	167,276	161,324	-	-	-	-	-	5,952	-	-	-	-	神奈川県	
		-	-	464,523	-	464,523	20,684	-	-	-	34,753	42,432	332,905	11,803	21,946	-	-	山梨県	
		-	-	592,933	-	592,933	67,815	-	509,555	-	-	-	15,240	-	323	2,342	2,342	東京都	
静岡県	静岡	-	15,700	5,314	-	21,014	21,014	-	-	-	-	-	-	-	6,912	78	静岡県		
		-	7,238	-	-	7,238	7,238	-	-	-	-	-	-	-	-	-	-	静岡県	
		-	39,838	64,481	-	104,319	45,565	-	58,754	-	-	-	-	-	-	-	-	静岡県	
愛知県	三河	-	158,930	355,870	-	514,800	337,635	-	-	12,378	38,896	-	75,118	42,093	8,680	74,267	9,122	愛知県	
		-	540,265	605,079	-	1,145,344	885,922	90,940	6,156	33,621	22,259	9,097	83,309	-	14,040	155,996	95,710	愛知県	
		-	-	-	-	-	-	-	-	-	-	-	-	-	-	-	-	滋賀県	
滋賀県	京大	-	6,138	6,140	-	12,278	-	-	-	5,789	6,489	-	-	-	-	-	-	滋賀県	
		-	15,609	13,500	16,400	45,509	-	-	-	4,944	-	29,302	11,263	-	-	-	-	京都府	
		-	185,565	407,187	-	592,752	8,800	-	-	17,308	431,976	10,476	25,160	6,373	92,659	-	-	大阪府	
大阪府	和歌山	-	10,010	113,689	-	123,699	-	-	-	-	-	102,866	-	-	-	-	大阪府		
		-	16,900	518,082	779	535,761	106,157	-	64,507	26,520	59,290	-	182,741	58,669	37,877	3,010	3,010	和歌山県	
		-	76,114	296,924	-	373,038	354,767	-	-	-	18,271	-	-	-	-	21,845	6,983	和歌山県	
鳥取県	島根	-	-	4,038	989	18,793	10,139	-	-	3,878	-	-	4,776	-	-	-	-	鳥取県	
		-	17,115	778,954	49,620	845,689	407,362	-	-	17,625	9,999	18,792	369,561	6,756	15,594	71,792	10,024	島根県	
		-	-	-	-	-	-	-	-	-	-	-	-	-	-	-	-	岡山県	
徳島県	徳島	-	-	108,800	-	108,800	29,829	-	-	-	-	8,844	6,047	64,080	-	446	-	徳島県	
		-	7,688	-	-	7,688	7,688	-	-	-	-	-	-	-	-	-	-	徳島県	
		-	216,871	691,899	-	908,770	841,581	-	-	-	29,351	14,006	23,832	-	-	390,649	367,924	徳島県	
福岡県	福岡	-	119,291	371,111	-	490,402	427,901	40,970	14,546	-	6,204	-	781	-	81,385	9,294	福岡県		
		-	-	268,807	-	268,807	238,555	1,867	399	-	9,731	8,085	5,623	4,547	-	70,199	21,183	福岡県	
		-	88,096	233,309	-	321,405	314,116	63	4,232	-	-	-	2,994	-	-	-	-	福岡県	
佐賀県	佐賀	-	38,035	946,075	-	984,110	313,308	-	17,301	1,564	126,521	23,336	398,685	72,615	30,780	851	851	佐賀県	
		-	25,419	77,833	-	103,252	19,502	1,782	-	1,969	16,299	-	60,035	3,665	-	426	338	佐賀県	
		-	-	550	-	550	-	-	-	-	-	-	-	-	-	-	-	佐賀県	
奈良県	奈良	-	45,843	275,550	-	321,393	148,846	-	11,089	-	47,375	-	114,083	-	41,495	9,081	奈良県		
		-	-	-	-	-	-	-	-	-	-	-	-	-	-	-	-	奈良県	
		-	69,497	844,567	-	914,064	449,753	105,650	6,600	-	45,849	-	249,431	20,549	36,232	11,258	6,647	奈良県	
和歌山県	和歌山	-	9,065	2,934	-	11,999	-	-	-	689	1,827	9,483	-	-	-	-	-	和歌山県	
		-	-	-	-	-	-	-	-	-	-	-	-	-	-	-	-	和歌山県	
		-	-	-	-	-	-	-	-	-	-	-	-	-	-	-	-	和歌山県	
小計	-	9,206,455	27,272,999	549,095	37,028,549	19,434,714	1,534,974	943,299	781,278	4,599,340	249,636	8,048,166	1,025,820	411,322	5,156,986	3,956,357	小計		
北海道	札幌市	-	-	-	-	-	-	-	-	-	-	-	-	-	-	-	-	北海道	
		-	-	-	-	-	-	-	-	-	-	-	-	-	-	-	-	北海道	
		-	-	231,153	-	231,153	231,153	-	-	-	-	-	-	-	-	174,978	119,283	北海道	
		-	4,419	12,537,569	1,867,933	14,409,921	943,207	25,353	-	475,464	9,103,174	-	836,782	717,360	2,308,581	87,358	54,222	北海道	
		-	-	-	-	-	-	-	-	-	-	-	-	-	-	-	-	北海道	
		-	-	-	-	-	-	-	-	-	-	-	-	-	-	-	-	北海道	
		-	1,089	-	-	1,089	1,089	-	-	-	-	-	-	-	-	-	-	-	北海道
		-	-	-	-	-	-	-	-	-	-	-	-	-	-	-	-	-	北海道
		-	9,336	18,955	-	28,291	-	-	-	28,291	-	-	-	-	-	-	-	-	北海道
		-	-	5,223	-	5,223	-	-	-	-	-	-	-	5,223	-	-	-	-	北海道
		-	-	-	-	-	-	-	-	-	-	-	-	-	-	-	-	-	北海道
		-	-	-	-	-	-	-	-	-	-	-	-	-	-	-	-	-	北海道
		-	-	-	-	-	-	-	-	-	-	-	-	-	-	-	-	-	北海道
小計	-	14,844	12,792,900	1,867,933	14,675,677	1,175,449	25,353	-	503,755	9,103,174	-	836,782	722,583	2,308,581	262,336	173,505	小計		
合計	-	9,221,299	40,065,899	2,417,028	51,704,226	20,610,163	1,560,327	943,299	1,285,033	13,702,514	249,636	8,884,948	1,748,403	2,719,903	5,419,322	4,129,862	合計		

(正)

令和2年度 一般道路事業費 (単独事業・市町村道Ⅰ)

(単位: 千円)

表 108

都府県	道名	負担区分			計	工種別											うち用地補償費		都府県道名
		国	都道府県	市町村		その他	道路改良	橋梁整備	舗装新設	橋梁補修	舗装補修	その他修繕	維持	調査	その他	うち用地	うち用地費		
																		国	
北海	道	-	1,050	1,103,855	-	1,104,905	171,389	-	1,430	35,673	66,111	13,507	782,044	32,231	2,520	1,376	471	北海道	
青森	道	-	-	-	-	-	-	-	-	-	-	-	-	-	-	-	-	青森道	
岩手	道	-	10,000	5,726	-	15,726	-	-	-	-	-	-	15,726	-	-	-	-	岩手道	
宮城	道	-	10,108	60,045	-	70,153	43,186	-	6,702	-	9,979	2,065	4,949	516	2,756	516	349	宮城県	
秋田	道	-	-	-	-	-	-	-	-	-	-	-	-	-	-	-	-	秋田道	
山形	道	-	3,447	100,532	-	103,979	21,835	-	-	-	8,016	24,983	12,033	30,061	7,051	-	-	山形道	
福島	道	-	20,577	-	-	20,577	20,577	-	-	-	-	-	-	-	-	-	-	福島道	
茨城	道	-	39,425	48,503	-	87,928	49,318	-	-	-	38,610	-	-	-	-	-	-	茨城県	
栃木	道	-	17,242	245,522	-	262,764	165,218	-	58,199	-	11,002	-	8,804	19,541	-	34,599	-	栃木道	
群馬	道	-	41,896	486,372	-	528,268	238,584	-	67,827	-	20,548	-	200,220	1,089	-	10,950	689	群馬道	
埼玉	道	-	96,146	1,670,105	-	1,766,251	1,304,545	134,764	8,538	-	143,588	15,771	143,113	12,690	3,242	14,551	14,551	埼玉県	
千葉	道	-	253,115	34,918	1,240	289,273	41,602	-	-	-	47,623	-	181,429	13,717	4,902	-	-	千葉県	
東京	道	-	6,734,519	13,573,546	475,896	20,783,961	11,374,780	1,158,938	107,464	513,989	3,059,971	-	3,820,739	647,047	101,033	4,096,635	3,359,923	東京都	
神奈川	道	-	88,045	642,011	-	730,056	168,890	-	-	110,800	208,377	-	173,473	38,613	29,408	3,036	374	神奈川県	
新潟	道	-	188,469	295,890	199	484,558	266,711	-	-	-	-	-	215,649	-	2,198	38,713	25,525	新潟道	
富山	道	-	-	163,304	3,972	167,276	161,324	-	-	-	-	-	5,952	-	-	-	-	富山道	
石川	道	-	-	464,523	-	464,523	20,684	-	-	-	34,753	42,432	332,905	11,803	21,946	-	-	石川県	
福山	道	-	-	592,933	-	592,933	67,815	-	509,555	-	-	-	15,240	-	323	2,342	2,342	福山道	
山梨	道	-	15,700	5,314	-	21,014	21,014	-	-	-	-	-	-	-	-	6,912	78	山梨道	
長野	道	-	7,238	-	-	7,238	7,238	-	-	-	-	-	-	-	-	-	-	長野道	
岐阜	道	-	39,838	64,481	-	104,319	45,565	-	58,754	-	-	-	-	-	-	-	-	岐阜道	
静岡	道	-	158,930	355,870	-	514,800	337,635	-	-	12,378	38,896	-	75,118	42,093	8,680	74,267	9,122	静岡県	
愛知	道	-	540,265	605,079	-	1,145,344	885,922	90,940	6,156	33,621	22,259	9,097	83,309	-	14,040	155,996	95,710	愛知県	
三重	道	-	-	-	-	-	-	-	-	-	-	-	-	-	-	-	-	三重道	
滋賀	道	-	6,138	6,140	-	12,278	-	-	-	-	5,789	6,489	-	-	-	-	-	滋賀道	
京都	道	-	15,609	13,500	16,400	45,509	-	-	-	4,944	-	29,302	11,263	-	-	-	-	京都市	
大阪	道	-	185,565	407,187	-	592,752	8,800	-	-	17,308	431,976	10,476	25,160	6,373	92,659	-	-	大阪府	
兵庫	道	-	10,010	113,689	-	123,699	-	-	-	-	20,833	-	102,866	-	-	-	-	兵庫県	
奈良	道	-	16,900	518,082	779	535,761	106,157	-	64,507	26,520	59,290	-	182,741	58,669	37,877	3,010	3,010	奈良道	
和歌山	道	-	76,114	296,924	-	373,038	354,767	-	-	-	18,271	-	-	-	-	21,845	6,983	和歌山道	
鳥取	道	-	13,766	4,038	989	18,793	10,139	-	-	3,878	-	-	4,776	-	-	-	-	鳥取道	
島根	道	-	17,115	778,954	49,620	845,689	407,362	-	-	17,625	9,999	18,792	369,561	6,756	15,594	71,792	10,024	島根道	
岡山	道	-	-	-	-	-	-	-	-	-	-	-	-	-	-	-	-	岡山道	
広島	道	-	-	108,800	-	108,800	29,829	-	-	-	8,844	6,047	64,080	-	-	446	-	広島道	
山口	道	-	7,688	-	-	7,688	7,688	-	-	-	-	-	-	-	-	-	-	山口道	
徳島	道	-	216,871	691,899	-	908,770	841,581	-	-	-	29,351	14,006	23,832	-	-	390,649	367,924	徳島道	
香川	道	-	119,291	371,111	-	490,402	427,901	40,970	14,546	-	6,204	-	781	-	81,385	9,294	9,294	香川県	
愛媛	道	-	-	268,807	-	268,807	238,555	1,867	399	-	9,731	8,085	5,623	4,547	-	70,199	21,183	愛媛道	
高知	道	-	88,096	233,309	-	321,405	314,116	63	4,232	-	-	-	2,994	-	-	-	-	高知道	
福岡	道	-	38,035	946,075	-	984,110	313,308	-	17,301	1,564	126,521	23,336	398,685	72,615	30,780	851	851	福岡道	
佐賀	道	-	25,419	77,833	-	103,252	19,502	1,782	-	1,969	16,299	-	60,035	3,665	-	426	338	佐賀道	
長崎	道	-	-	-	-	-	-	-	-	-	-	-	-	-	-	-	-	長崎道	
熊本	道	-	-	550	-	550	-	-	-	-	-	-	-	550	-	-	-	熊本市	
大分	道	-	45,843	275,550	-	321,393	148,846	-	11,089	-	47,375	-	114,083	-	-	41,495	9,081	大分道	
鹿児島	道	-	69,497	844,567	-	914,064	449,753	105,650	6,600	-	45,849	-	249,431	20,549	36,232	11,258	6,647	鹿児島道	
沖縄	道	-	9,065	2,934	-	11,999	-	-	-	689	-	1,827	9,483	-	-	-	-	沖縄道	
小計	道	-	9,227,032	26,478,478	549,095	36,254,605	19,092,136	1,534,974	943,299	780,269	4,546,754	226,710	7,695,316	1,023,906	411,241	5,133,249	3,944,469	小計	
札幌	市	-	-	-	-	-	-	-	-	-	-	-	-	-	-	-	-	-	札幌市
仙台	市	-	-	-	-	-	-	-	-	-	-	-	-	-	-	-	-	-	仙台市
さいたま	市	-	-	231,153	-	231,153	231,153	-	-	-	-	-	-	-	-	174,978	119,283	119,283	さいたま市
千葉	市	-	-	-	-	-	-	-	-	-	-	-	-	-	-	-	-	-	千葉市
横濱	市	-	4,419	12,537,569	1,867,933	14,409,921	943,207	25,353	-	475,464	9,103,174	-	836,782	717,360	2,308,581	87,358	54,222	横濱市	
川崎	市	-	-	-	-	-	-	-	-	-	-	-	-	-	-	-	-	-	川崎市
相模原	市	-	-	-	-	-	-	-	-	-	-	-	-	-	-	-	-	-	相模原市
新潟	市	-	1,089	-	-	1,089	1,089	-	-	-	-	-	-	-	-	-	-	-	新潟市
静岡	市	-	-	-	-	-	-	-	-	-	-	-	-	-	-	-	-	-	静岡市
浜松	市	-	9,336	18,955	-	28,291	-	-	-	28,291	-	-	-	-	-	-	-	-	浜松市
名古屋	市	-	-	5,223	-	5,223	-	-	-	-	-	-	-	5,223	-	-	-	-	名古屋市
京都	市	-	-	-	-	-	-	-	-	-	-	-	-	-	-	-	-	-	京都市
大阪	市	-	-	-	-	-	-	-	-	-	-	-	-	-	-	-	-	-	大阪府
大塚	市	-	-	-	-	-	-	-	-	-	-	-	-	-	-	-	-	-	大塚市
神戸	市	-	-	-	-	-	-	-	-	-	-	-	-	-	-	-	-	-	神戸市
岡山	市	-	-	-	-	-	-	-	-	-	-	-	-	-	-	-	-	-	岡山市
広島	市	-	-	-	-	-	-	-	-	-	-	-	-	-	-	-	-	-	広島市
北九州	市	-	-	-	-	-	-	-	-	-	-	-	-	-	-	-	-	-	北九州市
福岡	市	-	-	-	-	-	-	-	-	-	-	-	-	-	-	-	-	-	福岡県
熊本	市	-	-	-	-	-	-	-	-	-	-	-	-	-	-	-	-	-	熊本市
小計	市	-	14,844	12,792,900	1,867,933	14,675,677	1,175,449	25,353	-	503,755	9,103,174	-	836,782	722,583	2,308,581	262,336	173,505	小計	
合計	道市	-	9,241,876	39,271,378	2,417,028	50,930,282	20,267,585	1,560,327	943,299	1,284,024	13,649,928	226,710	8,532,098	1,746,489	2,719,822	5,395,585	4,117,974	合計	

(誤)

令和2年度 一般道路事業費 (単独事業・市町村道Ⅱ)

表 109

(単位：千円)

Table with columns for Prefecture, City/Town/Village, Road Name, National, Prefecture, City/Town/Village, Other, Total, Road Improvement, Bridge Maintenance, New Installation, Bridge Repair, Road Repair, Other, Maintenance, Investigation, Other, Land Use Fee, Land Use Fee, Prefecture, City/Town/Village, Road Name. Rows include Hokkaido, Tohoku, Kanto, Chubu, Kansai, Kyushu, and National Government.

(誤)

令和2年度 都市計画街路事業費 (総括・主要地方道)

(単位：千円)

表 112

Table with columns: 都道府県, 道名, 国, 都道府県, 市町村, その他, 計, 道路改良, 橋梁整備, 舗装新設, 橋梁補修, 舗装補修, その他修繕, 維持, 調査, その他, うち用地補償費, うち用地費, 都道府県, 道名. Rows include various prefectures like 北海道, 山形県, 埼玉県, etc., and their respective municipalities.

(正)

令和2年度 都市計画街路事業費 (総括・一般都道府県道)

(単位:千円)

表 113

Table with columns for Prefecture, Road Name, National, Prefecture, City/Town/Village, Other, Total, and sub-categories: Road Improvement, Bridge Preparation, Road Construction, Bridge Repair, Pavement Repair, Other Repairs, Maintenance, Investigation, and Others. It also includes columns for land acquisition costs (within and outside of the project area) and the final total for each city/town/village.

(誤)

令和2年度 都市計画街路事業費 (国庫補助事業・合計)

(単位：千円)

表 115

都府	道名	負担区			計	別										うち用地補償費		都府	道名				
		国	都道府県	市町村		その他	道路改良	橋梁整備	舗装新設	橋梁補修	舗装補修	その他修繕	維持	調査	その他	うち用地費							
北	海	道	7,028,446	3,541,840	1,204,460	-	11,774,746	9,542,100	1,128,256	1,054,351	-	-	-	-	7,612	42,427	-	4,527,114	265,791	北	海	道	
青	森	手	1,256,468	219,627	589,213	-	2,065,308	1,558,229	507,079	-	-	-	-	-	-	-	-	555,352	71,998	青	森	手	
岩	城	城	2,464,686	323,502	1,883,341	-	4,671,529	4,071,423	453,779	-	-	-	-	-	-	146,327	2,479,419	100,046	岩	城	手		
宮	秋	田	14,836,372	2,297,217	4,213,296	78,081	21,424,966	17,669,435	3,315,591	390,407	-	-	-	-	24,108	25,425	-	1,283,157	127,346	宮	秋	田	
			3,714,870	491,228	2,317,339	-	6,523,437	6,288,742	-	-	-	-	-	100,780	9,823	124,092	3,834,652	94,981					
山	福	形	2,600,141	1,071,343	915,707	-	4,587,191	4,587,191	-	-	-	-	-	-	-	-	2,694,915	386,152	山	福	形		
福	茨	島	2,049,036	731,548	1,218,219	-	3,998,803	3,450,963	245,896	59,841	-	-	-	76,179	2,065	163,859	1,634,961	496,844	福	茨	島		
茨	橋	城	7,992,991	3,380,116	3,478,701	18,571	14,870,379	14,364,639	-	24,255	-	-	-	34,734	24,922	53,334	368,495	3,313,471	609,049	茨	橋	城	
橋	本	木	10,286,365	2,044,494	7,921,229	801	12,365,876	12,365,876	3,964,183	274,906	-	-	-	344,617	12,657	3,290,650	7,305,794	798,992	10,286,365	橋	本	木	
群	馬	馬	6,704,793	1,543,224	3,877,834	-	12,125,851	10,664,564	245,370	143,554	-	-	-	64,353	450,625	557,385	8,101,501	751,714	6,704,793	群	馬	馬	
埼	千	玉	7,857,123	1,867,178	6,674,143	13,112	16,411,556	15,148,817	48,220	457,022	16,760	-	-	-	31,632	20,070	689,035	9,473,996	2,039,586	埼	千	玉	
東	奈	奈	6,213,986	2,395,813	3,781,571	7,638	12,399,008	10,588,169	1,074,837	-	-	-	-	-	26,140	709,862	6,115,203	1,300,613	6,213,986	東	奈	奈	
神	奈	京	31,025,684	23,678,093	15,075,800	37,136	69,816,713	67,296,521	6,490	481,984	-	-	-	7,292	783,867	917,652	23,788,496	16,440,733	31,025,684	神	奈	京	
新	奈	川	2,357,784	1,478,743	3,445,436	-	7,281,963	7,242,346	-	-	-	-	-	-	39,617	-	2,726,895	1,576,382	2,357,784	新	奈	川	
		湯	2,664,895	2,225,380	74,761	-	4,965,036	4,965,036	-	-	-	-	-	-	-	-	1,794,476	128,285	2,664,895			湯	
富	山	山	3,857,992	943,264	2,218,842	154,458	7,174,556	6,401,220	438,498	136,497	-	-	-	176,706	16,269	5,366	2,501,160	594,928	3,857,992	富	山	山	
石	福	川	2,850,071	999,961	1,801,087	5,362	5,656,481	5,042,895	565,751	28,161	-	-	-	-	883	18,791	2,014,515	551,751	2,850,071	石	福	川	
福	山	井	1,037,497	327,764	683,408	-	2,048,669	1,977,142	-	-	-	-	-	-	4,203	67,324	357,452	151,679	1,037,497	福	山	井	
山	梨	梨	2,641,509	1,493,994	940,785	-	5,076,288	5,059,609	-	-	-	-	-	-	16,679	-	3,404,716	605,728	2,641,509	山	梨	梨	
長	野	野	3,613,608	2,109,695	1,279,079	1,340	7,003,722	6,906,891	-	-	-	-	-	33,209	42,326	21,160	2,520,643	370,860	3,613,608	長	野	野	
岐	阜	阜	1,522,496	710,859	694,378	-	2,927,733	2,435,775	101,040	-	-	-	-	-	387,004	3,914	-	1,016,751	211,926	岐	阜	阜	
静	岡	岡	4,025,380	1,243,598	3,013,926	300	8,283,204	8,111,380	-	19,721	-	-	-	-	57,483	64,793	29,827	3,492,155	972,417	4,025,380	静	岡	岡
愛	重	知	11,513,751	4,942,816	5,833,111	10,057	22,299,735	21,368,945	305,266	111,717	-	-	-	-	275,980	86,317	151,510	6,616,239	3,072,869	11,513,751	愛	重	知
三	滋	重	1,885,150	557,291	1,733,912	-	4,176,353	3,981,429	133,210	14,992	-	-	-	-	-	46,722	-	1,700,980	178,663	1,885,150	三	滋	重
滋	賀	賀	3,180,198	1,292,851	1,912,497	2,178	6,387,724	5,791,051	-	-	-	-	-	-	-	17,372	579,301	1,159,226	473,282	3,180,198	滋	賀	賀
京	都	都	2,320,130	608,129	1,188,453	-	4,116,712	3,892,044	-	-	-	-	-	-	-	2,456	222,212	2,417,873	1,680,271	2,320,130	京	都	都
大	阪	阪	7,118,582	2,629,199	3,935,787	423	13,683,991	13,045,668	18,800	-	-	-	-	-	-	44,387	575,136	5,760,094	2,925,869	7,118,582	大	阪	阪
兵	庫	庫	6,878,911	1,677,930	4,842,429	-	13,399,270	13,084,192	-	56,975	-	-	-	-	-	17,688	79,974	6,809,854	3,656,548	6,878,911	兵	庫	庫
奈	良	良	5,366,756	1,560,145	3,646,439	-	10,573,340	4,535,088	-	-	-	-	-	-	-	-	5,996,102	2,668,869	1,348,236	5,366,756	奈	良	良
和	歌	山	2,708,180	776,574	1,823,619	-	5,308,373	5,250,898	-	-	-	-	-	10,758	-	-	4,045,753	1,312,442	2,708,180	和	歌	山	
鳥	取	取	1,711,173	560,697	440,763	-	2,712,633	2,710,632	-	-	-	-	-	-	-	-	2,001	1,450,528	222,338	1,711,173	鳥	取	取
島	根	根	1,353,590	424,382	236,384	-	2,014,356	2,014,356	-	-	-	-	-	-	-	-	-	497,338	94,867	1,353,590	島	根	根
岡	山	山	780,545	263,859	447,602	-	1,492,006	1,481,458	-	9,900	-	-	-	-	-	-	648	1,005,451	556,794	780,545	岡	山	山
広	島	島	2,419,584	553,403	1,889,138	-	4,862,125	4,503,727	276,027	9,481	-	-	-	-	-	59,446	13,444	3,350,357	1,194,200	2,419,584	広	島	島
山	口	口	1,095,387	416,435	605,369	2,878	2,120,069	1,790,377	80,025	118,405	-	-	-	-	-	8,750	1,925	1,049,530	93,619	1,095,387	山	口	口
德	島	島	1,297,702	797,804	283,049	-	2,378,555	2,378,555	-	-	-	-	-	-	-	-	-	668,054	250,371	1,297,702	德	島	島
香	媛	媛	1,100,114	366,020	591,252	-	2,057,386	1,810,444	99,528	-	-	-	-	-	-	-	-	1,057,839	279,352	1,100,114	香	媛	媛
愛	知	知	1,843,748	817,062	730,910	-	3,391,720	3,278,511	-	31,425	-	-	-	1,172	72,337	8,275	-	1,597,308	649,525	1,843,748	愛	知	知
高	福	福	2,262,543	344,505	1,401,119	-	4,008,167	3,616,661	367,457	-	-	-	-	-	-	23,991	58	2,980,504	489,357	2,262,543	高	福	福
福	岡	岡	5,544,895	2,807,504	2,275,594	1,325	10,629,318	10,087,158	302,854	8,391	-	-	-	-	-	14,324	2,740	213,851	2,726,909	5,544,895	福	岡	岡
佐	賀	賀	1,348,372	359,050	588,383	-	2,295,805	2,230,175	-	48,000	-	-	-	-	-	2,398	3,352	11,880	1,513,111	1,348,372	佐	賀	賀
長	崎	崎	5,315,298	1,672,349	3,220,559	-	10,208,206	9,842,631	-	184,146	-	-	-	-	-	2,532	178,897	2,825,212	625,344	5,315,298	長	崎	崎
熊	本	本	3,392,384	1,102,576	989,878	69,662	5,554,500	5,009,322	315,935	-	-	-	-	-	62,454	14,930	151,859	2,855,900	608,634	3,392,384	熊	本	本
大	分	分	2,998,325	1,015,090	1,299,685	76,400	5,389,500	4,505,816	-	-	-	-	-	-	101,723	781,961	-	3,436,128	833,914	2,998,325	大	分	分
宮	崎	崎	4,395,982	749,504	3,315,150	16,500	8,477,136	5,269,027	2,450,657	610,390	-	-	-	-	22,395	55,180	69,487	3,916,133	530,821	4,395,982	宮	崎	崎
鹿	児	島	4,396,756	419,212	3,843,584	-	8,659,552	7,142,540	285,935	169,187	-	-	-	-	19,360	93,001	949,529	4,650,392	224,976	4,396,756	鹿	児	島
沖	都	沖	8,413,090	449,589	907,306	-	9,769,985	9,312,208	101,585	56,324	-	-	-	-	-	165,612	134,256	4,396,079	914,272	8,413,090	沖	都	沖
都	市	機	2,086,069	-	1,264,687	825,585	4,176,341	4,132,922	43,419	-	-	-	-	-	-	-	-	3,498,972	3,498,972	2,086,069	都	市	機
小	計	計	221,329,408	82,282,457	116,549,214	1,321,807	421,482,886	377,804,798	16,875,688	4,500,032	16,760	87,165	48,200	3,028,495	3,214,146	15,907,602	169,591,427	55,444,235	221,329,408	小	計	計	
札	幌	市	3,394,600	-	2,297,547	-	5,692,147	3,647,058	1,417,455	159,095	-	-	-	-	445,621	-	22,918	3,021,996	1,754,513	3,394,600	札	幌	市
仙	台	市	1,156,152	-	1,210,652	-	2,366,804	2,366,804	-	-	-	-	-	-	-	-	-	1,363,643	775,773	1,156,152	仙	台	市
さい	たま	市	1,886,873	-	1,833,034	120,379	3,840,286	3,710,837	-	93,544	-	-	-	-	8,176	27,729	-	2,110,160	341,515	1,886,873	さい	たま	市
千	葉	市	708,645	-	667,464	-	1,376,109	1,376,109	-	-	-	-	-	-	-	-	-	1,189,741	544,953	708,645	千	葉	市
横	川	市	14,558,515	-	12,996,261	-	27,554,776	24,187,105	2,019,721	-	-	-	-	-	206,534	128,970	1,012,446	3,556,805	1,839,857	14,558,515	横	川	市
川	崎	市	3,287,098	-	1,726,274	1,539,824	6,553,196	6,553,196	-	-	-	-	-	-	-	-	-	3,436,228	328,230	3,287,098	川	崎	市
相	模	原	1,331,501	116,655	1,176,539	-</																	

(誤)

令和2年度 都市計画街路事業費 (国庫補助事業・一般都道府県道)

表 118

(単位：千円)

Table with columns for Prefecture, Road Name, National, Prefecture, City/Town/Village, Other, Total, Road Improvement, Bridge Maintenance, etc. Rows include various prefectures like Hokkaido, Tohoku, Kanto, etc.

(正)

令和2年度 都市計画街路事業費 (国庫補助事業・一般都道府県道)

(単位：千円)

表 118

都道府県	道名	負担区分				計	工種別							うち用地補償費		都道府県	道名			
		国	都道府県	市町村	その他		道路改良	橋梁整備	舗装新設	橋梁補修	舗装補修	その他修繕	維持	調査	その他			うち用地費	うち用地費	
北海	道	2,955,958	1,970,639	-	-	4,926,597	3,698,081	710,000	518,516	-	-	-	-	-	-	1,451,901	52,449	北海	道	
	森	137,042	40,411	40,679	-	218,132	218,132	-	-	-	-	-	-	-	-	195,045	10,421	青	森	
	手	420,348	291,632	32,403	-	744,383	290,604	453,779	-	-	-	-	-	-	-	282,659	31,726	岩	手	
	城	6,145,860	1,966,663	41,358	-	8,153,881	6,245,082	1,908,799	-	-	-	-	-	-	-	-	-	宮	城	
	田	632,966	283,517	57,192	-	973,675	973,675	-	-	-	-	-	-	-	-	918,209	36,364	秋	田	
		744,312	419,976	46,659	-	1,210,947	1,210,947	-	-	-	-	-	-	-	-	618,504	80,605	山	形	
	島	614,704	538,452	58,275	-	1,211,431	1,211,431	-	-	-	-	-	-	-	-	619,037	191,938	福	島	
	城	486,160	430,824	-	-	916,984	916,984	-	-	-	-	-	-	-	-	118,982	17,954	茨	城	
	木	441,292	270,417	105,655	-	817,364	774,568	-	42,796	-	-	-	-	-	-	444,510	37,273	橋	木	
	馬	215,308	107,476	84,150	-	406,934	369,592	-	-	-	-	-	-	37,342	-	106,601	4,722	群	馬	
		1,495,496	971,107	378,339	-	2,844,942	2,844,942	-	-	-	-	-	-	-	-	1,438,267	235,755	埼	玉	
	玉	594,586	407,731	127,104	3,370	1,132,791	1,132,791	-	-	-	-	-	-	-	-	667,427	116,606	千	葉	
	京	13,153,587	10,046,242	1,285,319	-	24,485,148	23,817,360	-	72,028	-	-	-	-	595,760	-	8,766,766	6,218,342	東	京	
	神	777,534	738,263	-	-	1,515,797	1,515,797	-	-	-	-	-	-	-	-	902,137	483,973	奈	川	
	新	1,699,176	1,390,245	-	-	3,089,421	3,089,421	-	-	-	-	-	-	-	-	1,326,051	90,412	新	奈	
		387,534	192,252	166,619	10,043	756,448	651,706	-	-	-	-	-	99,984	-	-	367,586	55,748	富	山	
	山	1,066,724	513,343	443,742	5,362	2,029,171	1,471,020	558,151	-	-	-	-	-	-	-	744,087	167,053	石	川	
	井	340,888	167,278	140,153	-	648,319	648,319	-	-	-	-	-	-	-	-	10,859	2,007	福	井	
	梨	471,293	405,330	-	-	876,623	876,623	-	-	-	-	-	-	-	-	718,789	41,960	山	梨	
	野	852,185	595,290	154,940	-	1,602,415	1,602,415	-	-	-	-	-	-	-	-	477,666	45,530	長	野	
		116,281	76,111	19,028	-	211,420	211,420	-	-	-	-	-	-	-	-	17,059	-	岐	阜	
	阜	484,254	323,288	136,007	-	943,549	943,549	-	-	-	-	-	-	-	-	340,539	93,555	静	岡	
	知	5,967,278	3,224,528	1,892,011	4,058	11,087,875	11,026,838	-	22,280	-	-	-	-	34,740	-	1,367,016	594,747	愛	知	
	重	57,065	30,595	23,667	-	111,327	111,327	-	-	-	-	-	-	-	-	103,692	8,656	三	重	
	賀	2,019,883	1,239,777	708,328	-	3,967,988	3,964,564	-	-	-	-	-	-	-	3,424	-	655,274	234,490	滋	賀
		699,297	194,609	377,542	-	1,271,448	1,271,448	-	-	-	-	-	-	-	-	617,778	352,832	京	都	
	都	339,810	248,982	28,364	-	617,156	617,156	-	-	-	-	-	-	-	-	527,870	226,804	大	阪	
	阪	2,144,668	1,059,397	999,265	-	4,203,330	4,200,949	-	-	-	-	-	-	-	2,381	-	1,422,505	546,252	兵	庫
	良	1,126,295	946,430	-	-	2,072,725	2,031,925	-	-	-	-	-	-	-	-	1,626,083	780,048	奈	和	
	山	1,595	2,358	11,298	-	15,251	11,633	-	-	-	-	-	-	-	3,618	-	-	良	山	
		1,289,378	525,419	143,402	-	1,958,199	1,958,199	-	-	-	-	-	-	-	-	979,126	222,338	鳥	取	
	取	133,322	46,057	14,544	-	193,923	193,923	-	-	-	-	-	-	-	-	44,685	1,631	島	根	
	山	455,368	263,859	108,182	-	827,409	826,761	-	-	-	-	-	-	-	-	652,742	228,994	岡	山	
	山	438,255	305,451	53,122	-	796,828	796,828	-	-	-	-	-	-	-	-	578,090	324,980	岡	山	
	口	367,250	260,453	57,418	-	685,121	685,121	-	-	-	-	-	-	-	-	421,785	71,349	山	口	
		349,928	188,422	59,818	-	598,168	598,168	-	-	-	-	-	-	-	-	377,581	176,578	徳	島	
	島	299,451	190,560	54,445	-	544,456	544,456	-	-	-	-	-	-	-	-	404,585	44,969	香	川	
	媛	478,160	298,376	67,525	-	844,061	844,061	-	-	-	-	-	-	-	-	148,497	42,004	愛	媛	
	高	531,184	246,936	56,339	-	834,459	834,459	-	-	-	-	-	-	-	-	484,401	117,342	高	知	
	福	4,209,152	2,368,309	1,284,663	1,325	7,863,449	7,707,998	-	-	-	-	-	-	-	155,451	-	1,473,694	383,285	福	岡
		191,203	77,739	45,768	-	314,710	314,710	-	-	-	-	-	-	-	-	234,890	51,874	佐	賀	
	賀	3,031,695	1,358,351	1,121,258	-	5,511,304	5,511,304	-	-	-	-	-	-	-	-	76,850	24,349	長	崎	
	本	-	-	-	-	-	-	-	-	-	-	-	-	-	-	-	-	-	熊	本
	分	516,247	258,773	85,781	-	860,801	710,304	-	-	-	-	-	-	150,497	-	555,223	116,628	大	分	
	崎	509,126	284,755	52,024	-	845,905	802,468	-	12,393	-	-	-	-	2,662	5,987	673,667	96,866	宮	崎	
		610,623	256,452	110,255	-	977,330	784,256	51,977	141,097	-	-	-	-	-	-	107,328	19,653	鹿	児	
	鹿	2,348,896	260,988	-	-	2,609,884	2,609,884	-	-	-	-	-	-	-	-	1,384,880	409,277	沖	島	
	都	-	-	-	-	-	-	-	-	-	-	-	-	-	-	-	-	都	市	
	市	-	-	-	-	-	-	-	-	-	-	-	-	-	-	-	-	市	機	
	機	-	-	-	-	-	-	-	-	-	-	-	-	-	-	-	-	構	構	
		62,348,617	36,284,063	10,672,641	24,158	109,329,479	103,673,199	3,682,706	809,110	-	-	-	-	197,919	804,459	162,086	35,450,923	13,090,339	小	計
		-	-	-	-	-	-	-	-	-	-	-	-	-	-	-	-	-	札	幌
	幌	-	-	-	-	-	-	-	-	-	-	-	-	-	-	-	-	-	台	市
	台	-	-	-	-	-	-	-	-	-	-	-	-	-	-	-	-	-	市	市
	市	177,725	-	145,995	-	323,720	323,720	-	-	-	-	-	-	-	-	321,520	135,670	仙	台	
	市	-	-	-	-	-	-	-	-	-	-	-	-	-	-	-	-	-	市	市
	市	-	-	-	-	-	-	-	-	-	-	-	-	-	-	-	-	-	市	市
	千	1,013,012	-	912,223	-	1,925,235	1,918,735	-	-	-	-	-	-	1,500	5,000	865,558	-	横	川	
	市	-	-	-	-	-	-	-	-	-	-	-	-	-	-	-	-	-	川	崎
	相	1,800	-	3,700	-	5,500	5,500	-	-	-	-	-	-	-	-	-	-	-	模	原
	原	-	-	-	-	-	-	-	-	-	-	-	-	-	-	-	-	-	市	市
	新	-	-	-	-	-	-	-	-	-	-	-	-	-	-	-	-	-	市	市
	静	243,159	-	213,503	-	456,662	456,662	-	-	-	-	-	-	-	-	-	337,842	64,828	新	潟
	岡	41,656	-	4,456	37,200	83,312	36,673	-	-	-	-	-	-	-	-	-	-	-	市	市
	松	167,323	-	167,234	-	334,557	891	333,666	-	-	-	-	-	-	-	-	-	-	名	古
	古	-	-	-	-	-	-	-	-	-	-	-	-	-	-	-	-	-	都	屋
	京	-	-	-	-	-	-	-	-	-	-	-	-	-	-	-	-	-	大	都
	大	846,335	-	529,868	-	1,376,203	1,376,203	-	-	-	-	-	-	-	-	-	-	-	阪	市
	堺	-	-	-	-	-	-	-	-	-	-	-	-	-	-	-	-	-	市	市
	神	-	-	-	-	-	-	-	-	-	-	-	-	-	-	-	-	-	市	市
	戸	-	-	-	-	-	-	-	-	-	-	-	-	-	-	-	-	-	神	戸
	山	-	-	-	-	-	-	-	-	-	-	-	-	-	-	-	-	-	山	市
	島	-	-	-	-	-	-	-	-	-	-	-	-	-	-	-	-	-	市	市
	北	4,875	-	3,989	-	8,864	8,864	-	-	-	-	-	-	-	-	-	4,041	-	九	州
	福	1,129,633	-	1,088,661	-	2,218,294	1,849,317	2,499	93,006	-	143,405	-	-	-	-	-	-	-	北	州
	本	116,318	-	174,631	-	290,949	290,949	-	-	-	-	-	-	-	-	-	-	-	福	岡
		3,741,836	-	3,244,260	37,200	7,023,296	6,267,514	336,165	93,006	-	143,405	-	-	79,309	1,500	102,397	4,014,566	1,603,823	小	計
		66,090,453	36,284,063	13,916,901	61,358	116,352,775	109,940,713	4,018,871	902,116	-	143,405	-	-	277,228	805,959	264,483	39,465,489	14,694,162	合	計

(正)

令和2年度 都市計画街路事業費 (国庫補助事業・市町村道)

(単位：千円)

表 119

都道府県	道名	負担区分				計	工 種 別									うち用地補償費		都道府県	道名		
		国	都道府県	市町村	その他		道路改良	橋梁整備	舗装新設	橋梁補修	舗装補修	その他修繕	雑持	調査	その他	うち用地	うち用地費				
北青岩宮秋	海道森手城田	1,736,336	-	1,204,460	-	2,940,796	2,073,365	418,256	399,136	-	-	-	-	7,612	42,427	-	634,128	46,355	北青岩宮秋	海道森手城田	
		503,835	-	366,336	-	870,171	715,538	154,633	-	-	-	-	-	-	-	-	227,784	14,442			
		2,044,338	31,870	1,850,938	-	3,927,146	3,780,819	-	-	-	-	-	-	-	-	146,327	2,196,760	68,320			
		7,920,973	-	4,130,643	78,081	12,129,697	10,282,965	1,406,792	390,407	-	-	-	-	24,108	25,425	-	1,283,157	127,346			
		2,287,731	-	2,132,995	-	4,420,726	4,286,811	-	-	-	-	-	-	-	9,823	124,092	2,252,673	-			
山福茨栃馬	形島城木	699,103	-	797,009	-	1,496,112	1,496,112	-	-	-	-	-	-	-	-	-	890,129	158,789	山福茨栃馬	形島城木	
		1,230,701	-	1,177,114	-	2,407,815	1,105,796	245,896	43,501	-	16,340	-	-	73,374	82,419	840,489	1,372,322	296,293			
		4,556,188	408,416	3,478,701	18,571	8,461,876	7,961,471	-	24,255	-	34,734	-	-	24,922	47,999	368,495	2,335,917	461,537			
		7,396,893	97,580	7,355,714	-	14,850,187	7,194,993	3,911,123	96,147	-	-	-	-	344,617	12,657	3,290,650	4,613,518	328,231			
		3,549,688	21,521	2,775,542	-	6,346,751	5,219,277	245,370	143,554	-	-	-	-	64,353	116,812	557,385	3,713,773	250,455			
埼千東神新	玉葉京奈潟	5,444,069	200,600	6,121,836	13,112	11,779,617	10,516,878	48,220	457,022	16,760	-	-	-	31,632	20,070	689,035	7,278,004	1,484,045	埼千東神新	玉葉京奈潟	
		4,221,337	891,963	3,248,682	-	8,361,982	7,262,388	363,592	-	-	-	-	-	-	26,140	709,862	5,226,441	1,106,572			
		11,441,250	5,553,779	12,727,377	37,136	29,759,542	27,920,656	6,490	402,048	-	7,292	-	-	783,867	316,282	322,907	11,142,747	6,589,482			
		1,010,118	225,663	3,445,436	-	4,681,217	4,641,600	-	-	-	-	-	-	39,617	-	-	1,301,919	914,027			
		92,283	-	74,761	-	167,044	167,044	-	-	-	-	-	-	-	-	-	26,509	3,426			
富石福山長	山川井梨野	2,152,230	4,707	1,496,250	128,519	3,781,706	3,264,047	438,498	49,262	-	-	-	-	13,928	10,605	5,366	753,395	312,440	富石福山長	山川井梨野	
		819,965	-	930,319	-	1,750,284	1,694,849	7,600	28,161	-	-	-	-	-	883	18,791	795,430	344,235			
		283,413	46,535	338,657	-	668,605	597,078	-	-	-	-	-	-	-	4,203	67,324	346,593	149,672			
		996,379	192,282	940,785	-	2,129,446	2,112,767	-	-	-	-	-	-	16,679	-	-	1,005,673	151,681			
		868,624	-	763,622	1,340	1,633,586	1,536,755	-	-	-	33,209	-	-	42,326	21,160	136	939,428	156,369			
岐静愛三滋	阜岡知重賀	408,246	-	493,578	-	901,824	413,780	101,040	-	-	-	-	-	387,004	-	-	2,819	-	岐静愛三滋	阜岡知重賀	
		2,204,881	51,139	2,505,743	300	4,762,063	4,590,239	-	19,721	-	-	-	-	57,483	64,793	29,827	2,345,256	625,777			
		3,400,077	72,477	3,620,806	-	7,093,360	6,671,639	-	89,437	-	-	-	-	98,625	82,149	151,510	3,411,510	1,453,748			
		1,185,980	-	1,444,495	-	2,630,475	2,435,551	133,210	14,992	-	-	-	-	46,722	-	-	948,966	106,753			
		1,006,796	-	1,024,918	2,178	2,033,892	1,440,643	-	-	-	-	-	-	13,948	579,301	395,514	178,010	-			
京大兵奈和	都阪庫良山	898,813	-	633,688	-	1,532,501	1,307,833	-	-	-	-	-	-	-	2,456	222,212	992,900	613,359	京大兵奈和	都阪庫良山	
		4,979,612	998,513	3,907,423	423	9,885,971	9,247,648	18,800	-	-	-	-	-	-	44,387	575,136	5,119,429	2,643,803			
		3,396,408	9,521	3,258,321	-	6,664,250	6,351,553	-	56,975	-	-	-	-	17,688	77,593	160,441	4,264,909	2,729,607			
		3,585,564	66,098	3,646,439	-	7,298,101	1,300,649	-	-	-	-	-	-	1,350	-	5,996,102	877,783	527,667			
		1,313,860	-	1,372,198	-	2,686,058	2,647,019	-	-	-	-	-	-	-	38,030	1,009	2,391,158	986,765			
鳥島岡山	取根山島口	421,795	35,278	297,361	-	754,434	752,433	-	-	-	-	-	-	-	-	2,001	471,402	-	鳥島岡山	取根山島口	
		125,118	-	102,369	-	227,487	227,487	-	-	-	-	-	-	-	-	-	-	-			
		325,177	-	339,420	-	664,597	654,697	-	9,900	-	-	-	-	-	-	-	352,709	327,800			
		1,598,161	-	1,769,956	-	3,368,117	3,009,719	276,027	9,481	-	-	-	-	-	59,446	13,444	2,168,925	799,264			
		480,086	-	502,825	2,878	985,789	657,156	80,025	118,405	-	-	-	-	120,587	7,691	1,925	323,091	12,815			
徳香愛高福	島川媛知高福	51,610	-	55,947	-	107,557	107,557	-	-	-	-	-	-	-	-	-	51,843	17,797	徳香愛高福	島川媛知高福	
		524,940	-	486,676	-	1,011,616	764,674	99,528	-	-	-	-	-	-	-	-	537,530	211,056			
		554,907	12,813	548,902	-	1,116,622	1,003,413	-	31,425	-	1,172	-	-	72,337	8,275	-	510,020	164,009			
		1,695,307	81,766	1,341,080	-	3,118,153	2,726,647	367,457	-	-	-	-	-	-	23,991	58	2,453,074	356,662			
		762,490	2,100	796,375	-	1,560,965	1,278,956	256,554	8,391	-	-	-	-	14,324	2,740	-	537,190	155,560			
佐長熊大宮	賀崎本分崎	463,610	5,440	377,412	-	846,462	780,832	-	48,000	-	-	-	-	2,398	3,352	11,880	506,695	36,698	佐長熊大宮	賀崎本分崎	
		1,850,441	69,440	1,982,840	-	3,902,721	3,537,146	-	184,146	-	-	-	-	-	2,532	178,897	2,258,106	523,759			
		1,326,633	-	637,842	69,662	2,034,137	1,488,959	315,935	-	-	-	-	-	-	62,454	14,930	151,859	737,977	140,221		
		910,632	47,379	634,448	76,400	1,668,859	1,567,136	-	-	-	-	-	-	101,723	-	-	1,113,494	269,901			
		3,098,317	-	3,263,126	16,500	6,377,943	3,297,136	2,418,004	546,785	-	-	-	-	-	52,518	63,500	2,243,540	306,846			
鹿沖都	児島縹市機構	3,595,525	79,768	3,702,929	-	7,378,222	6,054,284	233,958	28,090	-	-	-	-	19,360	93,001	949,529	4,271,365	148,974	鹿沖都	児島縹市機構	
		4,385,441	16,909	867,162	-	5,269,512	4,878,624	101,585	30,325	-	-	-	-	-	127,472	131,506	1,933,666	357,349			
		2,086,069	-	1,264,687	825,585	4,176,341	4,132,922	43,419	-	-	-	-	-	-	-	-	3,498,972	3,498,972			
小計		105,891,950	9,223,557	96,236,143	1,270,685	212,622,335	177,157,541	11,692,012	3,229,566	16,760	92,747	48,200	2,521,582	1,502,931	16,360,996	93,056,143	30,156,889		小計		
札幌千葉横浜相模原静岡浜松名古屋京大堺神戸岡山北福熊	幌台さいたま市川相模原市静浜松市名京大堺市戸山北福熊	2,974,384	-	2,017,403	-	4,991,787	3,185,801	1,417,455	159,095	-	-	-	-	206,518	-	22,918	2,602,196	1,444,808	札幌千葉横浜相模原市静浜松市名京大堺市戸山北福熊	幌台さいたま市川相模原市静浜松市名京大堺市戸山北福熊	
		1,156,152	-	1,210,652	-	2,366,804	2,366,804	-	-	-	-	-	-	-	-	-	1,363,643	775,773			
		1,354,014	-	1,354,554	120,379	2,828,947	2,699,498	-	93,544	-	-	-	8,176	27,729	-	-	1,506,215	72,691			
		708,645	-	667,464	-	1,376,109	1,376,109	-	-	-	-	-	-	-	-	-	1,189,741	544,953			
		13,063,699	-	11,689,835	-	24,753,534	21,473,752	2,019,721	-	-	-	-	-	206,534	127,470	926,057	1,994,498	1,288,710			
		2,422,107	-	882,283	1,539,824	4,844,214	4,844,214	-	-	-	-	-	-	-	-	-	3,362,198	289,340			
		347,081	-	327,114	-	674,195	556,938	-	-	-	-	-	-	117,257	-	-	500,857	474,123			
		4,170,456	-	3,413,779	10,820	7,595,055	7,580,055	-	15,000	-	-	-	-	-	-	-	2,880	135			
		855,030	-	545,027	2,500	1,402,557	1,357,089	-	-	-	15,142	-	-	-	-	30,326	994,438	468,596			
</																					

(誤)

令和2年度 都市計画街路事業費 (単独事業・合計)

(単位:千円)

表 120

Table with columns: 都道府県道名, 国, 都道府県, 市町村, その他, 計, 道路改良, 橋梁整備, 舗装新設, 橋梁補修, 舗装補修, その他修繕, 維持, 調査, その他, うち用地補償費, うち用地費, 都道府県道名. Rows include various cities and prefectures like 北海道, 山形県, 埼玉県, etc.

(正)

令和2年度 都市計画街路事業費 (単独事業・合計)

(単位：千円)

都府県	道名	負担区分			計	種別										うち用地 補償費 うち用地費	都府県	道名	
		国	都道府県	市町村		道路改良	橋梁整備	工		別		内		調査	その他				
		舗装新設	橋梁補修	舗装補修				その他修繕	維持										
北海道	道	-	998,821	261,328	19,707	1,279,856	1,079,407	52,573	109,330	-	-	-	36,819	1,727	-	297,295	58,044	北海道	道
	森手	-	739,423	1,775,419	-	2,514,842	2,201,254	91,133	87,892	-	-	20,900	-	7,535	106,128	1,014,543	1,152	青森	森手
	岩手	-	-	1,019,131	191,533	1,210,664	1,173,184	-	-	-	-	-	-	-	37,480	651,019	-	岩手	岩手
	宮城	-	70,546	671,611	-	742,157	543,516	121,475	-	1,430	-	-	495	9,001	66,240	173,781	31,679	宮城	宮城
	秋田	-	213,129	546,024	-	759,153	711,595	-	-	-	-	-	14,376	-	33,182	462,837	23,748	秋田	秋田
山形	形	-	250,002	79,270	-	329,272	329,272	-	-	-	-	-	-	-	-	103,812	24,478	山形	形
福島	島	-	397,120	1,629,373	10,780	2,037,273	1,832,908	1	16,178	-	-	33,959	62,678	91,549	278,044	52,889	福島	島	
茨城	城	-	376,509	1,948,480	44,563	2,369,552	1,373,484	-	20,132	-	56,121	590,207	28,507	301,101	314,637	74,828	茨城	城	
栃木	木	-	6,804	3,459,310	235,921	3,702,035	1,162,456	194,902	79,926	-	17,442	77,848	99,317	2,061,839	763,074	148,636	栃木	木	
群馬	馬	-	287,152	2,105,399	-	2,392,551	1,703,565	-	55,977	-	22,275	57,433	226,075	327,226	502,182	22,676	群馬	馬	
埼玉県	玉	-	2,905,640	13,674,674	3,099	16,583,413	13,396,971	677,311	825,377	289	79,287	442,888	250,734	910,556	6,449,041	1,660,755	埼玉県	玉	
	葉	-	3,170,580	5,864,592	2,109	9,037,281	7,982,973	2,620	-	-	32,606	79,920	57,435	881,727	2,569,700	520,734	千葉	葉	
	東	-	114,177,011	11,866,492	3,515,844	129,559,347	123,154,141	188,179	2,209,167	-	5,037	492,505	1,190,797	2,319,521	69,208,660	46,211,511	東京都	東	
	神奈川	-	1,487,920	1,154,522	79	2,642,521	2,532,287	-	-	-	7,711	36,424	51,160	14,939	966,111	594,911	神奈川県	神奈川	
	新潟	-	520,404	190,955	29,290	740,649	530,492	173,450	-	-	-	24,817	7,392	4,498	141,911	8,361	新潟	新潟	
富山	山	-	144,907	144,277	-	289,184	274,093	-	15,091	-	-	-	-	-	78,712	24,963	富山	山	
石川	川	-	37,445	88,545	7,438	133,428	102,044	8,999	1,936	-	-	16,799	618	3,032	50,497	47,994	石川	川	
福山	山	-	228,361	102,006	-	330,367	112,173	62,345	-	-	-	153,550	2,299	-	10,889	-	福山	山	
梨野	野	-	307,992	977	-	308,969	307,992	-	-	-	-	907	-	70	52,143	212	梨野	野	
長野	長	-	327,698	123,264	-	450,962	428,714	-	-	-	-	20,653	1,595	-	136,536	11,388	長野	長	
岐阜	阜	-	775,932	794,582	-	1,570,514	1,472,338	-	-	-	-	94,642	1,848	1,686	640,534	337,563	岐阜	阜	
静岡県	岡	-	1,188,750	1,913,625	3,169	3,105,544	2,929,322	-	-	-	4,153	25,416	69,013	77,640	1,333,553	216,404	静岡県	岡	
	知重	-	2,047,980	2,412,820	17,466	4,478,266	3,804,797	8,110	126,924	-	394	191,963	305,689	40,389	648,535	208,020	静岡県	知重	
	三賀	-	21,676	182,453	2,634	206,763	149,055	-	15,901	-	12,927	25,998	2,809	73	40,356	-	滋賀	三賀	
	滋賀	-	52,899	287,382	-	340,281	226,322	-	-	-	-	-	40,935	73,024	80,664	46,304	滋賀	滋賀	
京大阪	都	-	52,491	588,005	-	640,496	364,581	-	-	-	-	-	-	275,915	117,729	112,213	京大阪	都	
	阪	-	1,095,350	2,729,243	172	3,824,765	3,469,423	-	-	-	-	2,090	195,590	157,662	789,314	524,080	京大阪	阪	
	庫	-	135,055	1,757,702	257	1,893,014	1,570,113	-	22,619	-	-	61,390	55,250	183,642	265,256	86,111	京大阪	庫	
	良	-	81,103	180,394	-	261,497	251,241	-	-	-	-	-	-	10,256	16,770	16,770	京大阪	良	
	山	-	220,917	158,115	-	379,032	275,659	-	-	-	-	-	-	103,373	85,927	20,640	京大阪	山	
鳥取	取	-	13,547	-	-	13,547	12,998	-	-	-	-	-	-	-	-	-	鳥取	取	
岡山	根	-	88,894	15,453	-	104,347	104,347	-	-	-	-	-	-	-	54,773	54,580	岡山	根	
広島	山	-	56,783	94,130	-	150,913	125,088	-	-	-	13,322	-	6,914	5,589	37,820	30,911	岡山	山	
山口	島	-	266,168	213,253	-	479,421	364,430	3,159	-	-	7,201	-	5,085	99,546	82,054	29,886	山口	島	
	山口	-	484,593	299,178	8	783,779	614,504	4,555	9,468	-	-	118,955	17,669	18,628	282,103	101,300	山口	山口	
徳島	島	-	54,179	41,007	-	95,186	95,186	-	-	-	-	-	-	-	-	-	徳島	島	
香愛	川	-	145,595	46,093	-	191,688	187,396	4,292	-	-	-	-	-	-	20,584	2,572	香愛	川	
高知	媛	-	113,044	34,684	900	148,628	137,438	-	-	-	6	11,184	-	-	552	105	高知	媛	
福岡	高	-	604,292	122,604	-	726,896	668,165	22	-	-	-	-	-	58,709	143,186	33,118	福岡	高	
	福岡	-	1,838,556	1,148,899	-	2,987,455	2,628,431	161,668	13,308	-	-	5,425	1,687	176,936	1,353,125	285,545	福岡	福岡	
佐賀	賀	-	77,210	170,924	-	248,134	221,786	-	-	-	-	24,830	-	1,518	19,055	76	佐賀	賀	
長野	崎	-	1,606,660	1,654,697	23,402	3,284,759	3,263,550	-	15,487	-	3,400	-	1,781	541	201,611	72,723	長野	崎	
	本	-	132,076	973,381	-	1,105,457	885,642	204,755	-	-	-	-	15,060	-	195,520	22,290	熊本	本	
	大宮	-	246,033	353,778	-	599,811	367,801	-	-	-	-	14,808	135,340	81,862	270,808	58,248	大宮	大宮	
	新潟	-	799,951	214,114	-	1,014,065	825,790	-	66,653	-	2,061	93	14,073	20	105,375	64,881	新潟	新潟	
鹿島	島	-	198,340	4,890,947	-	5,089,287	4,158,963	61,513	70,235	-	9,415	94,286	41,551	653,324	1,870,660	73,619	鹿島	島	
沖都	市	-	69,054	1,189,639	-	1,258,693	893,991	-	19,402	-	2,728	253	2,052	117,361	222,906	144,189	沖都	市	
	鹿島	-	-	71,797	-	71,797	71,797	-	-	-	-	-	-	-	-	-	鹿島	鹿島	
小計	小計	-	139,114,592	69,244,548	4,108,371	212,467,511	191,072,675	2,021,062	3,781,003	1,719	262,764	42,873	2,766,712	3,010,472	9,508,231	93,265,565	52,058,468	小計	小計
札幌	市	-	-	5,665,792	36,765	5,702,557	5,306,429	279,002	117,126	-	-	-	-	-	2,551,646	2,028,078	札幌	市	
仙台	市	-	-	1,122,593	-	1,122,593	1,122,593	-	-	-	-	-	-	-	384,974	350,184	仙台	市	
さいたま	市	-	-	13,955,948	22,691	13,978,639	4,694,300	-	5,305,809	-	2,363,557	1,562,056	48,156	4,761	1,839,263	889,793	さいたま	市	
千葉	市	-	-	600,350	-	600,350	593,751	-	-	-	-	-	6,599	-	318,621	106,920	千葉	市	
横川	市	-	-	1,219,358	538,108	1,757,466	1,209,897	8,947	-	-	37,025	83,177	70,874	347,546	399,795	327,795	横川	市	
相模原	市	-	-	2,154,423	303,760	2,458,183	2,458,183	-	-	-	-	-	-	-	728,683	528,599	相模原	市	
新静	市	-	3,345	899,712	-	903,057	901,681	-	-	-	-	-	-	1,376	750,174	317,218	新静	市	
	新潟	-	-	108,004	2,503	110,507	108,617	-	-	-	-	-	-	1,890	1,558	1	新潟	新潟	
	静岡	-	-	170,133	-	169,505	169,505	-	-	-	628	-	-	-	42,072	2,836	静岡	静岡	
	浜松	-	-	198,040	-	198,040	155,791	2,917	-	-	-	26,939	1,880	10,513	48,385	8,807	浜松	市	
	名古屋	-	-	2,140,670	142,528	2,283,198	1,601,678	681,520	-	-	-	-	-	-	1,111,014	931,850	名古屋	名古屋	
	京都	-	-	1,877,178	-	1,877,178	1,030,908	-	-	-	-	-	-	846,270	91,640	88,700	京都	京都	
	大阪	-	-	2,935,138	-	2,935,138	2,811,533	-	-	-	-	5,818	45,662	72,125	598,074	300,240	大阪	大阪	
	堺	-	-	617,106	25,085	642,191	642,191	-	-	-	-	-	-	-	82,084	78,998	堺	堺	
	神戸	-	-	1,126,814	-	1,126,814	976,322	-	-	-	-	-	-	150,492	57,333	14,975	神戸		

(誤)

令和2年度 都市計画街路事業費 (単独事業・主要地方道)

表 122		(単位：千円)																			
都府県	道名	負担区分			計	種別								うち用地補償費		都府県	道名				
		国	都道府県	市町村		その他	道路改良	橋梁整備	舗装新設	橋梁補修	舗装補修	その他修繕	維持	調査	その他			うち用地費			
北青	海	-	817,515	-	817,515	705,485	20,054	91,976	-	-	-	-	-	-	279,322	50,650	北青	海	道		
森	手	-	544,609	77,888	622,497	590,026	32,471	-	-	-	-	-	-	-	-	-	-	-	森	手	
岩	城	-	-	-	-	-	-	-	-	-	-	-	-	-	-	-	-	-	-	岩	城
宮	田	-	5,260	550	5,810	5,810	-	-	-	-	-	-	-	-	-	-	-	-	-	宮	田
秋		-	157,615	23,650	181,265	166,889	-	-	-	-	-	14,376	-	-	160,239	23,748	秋		秋	田	
山	形	-	217,511	22,143	239,654	239,654	-	-	-	-	-	-	-	-	66,668	23,195	山	形	形	島	
福	島	-	113,827	7,438	121,265	119,651	-	-	-	-	-	-	1,614	-	69,167	20,096	福	島	福	島	
茨	城	-	74,928	-	74,928	74,928	-	-	-	-	-	-	-	-	1,361	1,134	茨	城	茨	城	
栃	木	-	-	944,030	944,030	32,200	-	-	-	-	-	-	911,830	-	-	-	栃	木	栃	木	
群	馬	-	220,146	220,146	440,292	341,060	-	-	-	-	-	99,232	-	-	79,797	20,529	群	馬	群	馬	
埼	玉	-	1,770,368	442,592	2,212,960	2,212,960	-	-	-	-	-	-	-	-	833,095	340,574	埼	玉	埼	玉	
千	葉	-	38,421	103,766	142,187	142,187	-	-	-	-	-	-	-	-	-	-	千	葉	千	葉	
東	京	-	28,830,057	1,466,561	30,309,792	29,478,239	-	257,293	-	-	-	-	246,652	327,608	12,914,220	7,946,865	東	京	東	京	
神	奈	-	618,924	-	618,954	615,913	-	-	-	-	-	3,041	-	-	86,128	24,083	神	奈	神	奈	
新	潟	-	239,758	-	246,487	239,864	6,623	-	-	-	-	-	-	-	77,637	1,336	新	潟	新	潟	
富	山	-	77,622	39,353	116,975	116,975	-	-	-	-	-	-	-	-	12,406	8,048	富	山	富	山	
石	川	-	17,268	4,725	24,771	19,993	-	-	-	-	-	4,778	-	-	446	-	石	川	石	川	
福	井	-	105,457	19,800	125,257	85,820	-	-	-	-	-	39,437	-	-	2,973	-	福	井	福	井	
山	梨	-	270,973	-	270,973	270,973	-	-	-	-	-	-	-	-	42,606	212	山	梨	山	梨	
長	野	-	253,264	39,059	292,323	292,323	-	-	-	-	-	-	-	-	105,158	8,764	長	野	長	野	
岐	阜	-	313,212	78,302	391,514	391,514	-	-	-	-	-	-	-	-	68,694	17,630	岐	阜	岐	阜	
静	岡	-	458,726	54,134	512,860	512,860	-	-	-	-	-	-	-	-	153,055	26,249	静	岡	静	岡	
愛	知	-	631,016	4,981	635,997	621,007	8,110	-	-	-	295	-	3,789	-	2,845	2,081	愛	知	愛	知	
三	重	-	18,676	4,935	26,245	26,245	-	-	-	-	-	-	-	-	-	-	三	重	三	重	
滋	賀	-	5,503	106,015	111,518	111,518	-	-	-	-	-	-	-	-	2,685	2,685	滋	賀	滋	賀	
京	都	-	40,223	57,865	98,088	67,038	-	-	-	-	-	-	-	31,050	6,129	6,129	京	都	京	都	
大	阪	-	659,190	-	659,190	659,190	-	-	-	-	-	-	-	-	340,475	213,697	大	阪	大	阪	
兵	庫	-	39,518	76,746	116,264	116,264	-	-	-	-	-	-	-	-	-	-	兵	庫	兵	庫	
奈	良	-	26,611	-	26,611	26,611	-	-	-	-	-	-	-	-	-	-	奈	良	奈	良	
和	山	-	180,917	36,183	217,100	217,100	-	-	-	-	-	-	-	-	83,338	20,640	和	山	和	山	
鳥	歌	-	-	-	-	-	-	-	-	-	-	-	-	-	-	-	鳥	歌	鳥	歌	
島	取	-	56,335	9,707	66,042	66,042	-	-	-	-	-	-	-	-	54,580	54,580	島	取	島	取	
岡	根	-	-	-	-	-	-	-	-	-	-	-	-	-	-	-	岡	根	岡	根	
山	山	-	44,291	5,268	49,559	34,826	-	-	-	-	-	-	-	-	4,389	-	山	山	山	山	
山	島	-	109,114	23,928	133,042	132,715	-	-	-	-	-	327	14,424	-	54,485	4,628	山	島	山	島	
山	口	-	-	-	-	-	-	-	-	-	-	-	-	-	-	-	山	口	山	口	
徳	島	-	37,075	696	37,771	37,771	-	-	-	-	-	-	-	-	-	-	徳	島	徳	島	
香	川	-	78,191	5,786	83,977	83,977	-	-	-	-	-	-	-	-	18,900	2,441	香	川	香	川	
愛	媛	-	60,573	-	60,573	60,573	-	-	-	-	-	-	-	-	1	-	愛	媛	愛	媛	
高	知	-	126,008	9,601	135,609	135,609	-	-	-	-	-	-	-	-	79,752	10,935	高	知	高	知	
福	岡	-	507,675	160,041	667,716	478,986	161,668	-	-	-	-	-	-	27,062	271,084	74,241	福	岡	福	岡	
佐	賀	-	61,484	10,842	72,326	72,326	-	-	-	-	-	-	-	-	18,979	-	佐	賀	佐	賀	
長	崎	-	99,855	27,289	127,144	125,135	-	-	-	-	2,009	-	-	-	46,931	350	長	崎	長	崎	
熊	本	-	132,076	146,751	146,751	146,751	-	-	-	-	-	-	-	-	6,653	1,112	熊	本	熊	本	
大	分	-	172,745	63,573	236,318	157,757	-	-	-	-	-	-	78,561	-	133,993	7,266	大	分	大	分	
宮	崎	-	774,257	-	774,257	768,284	-	5,973	-	-	-	-	-	-	-	-	宮	崎	宮	崎	
鹿	島	-	70,983	27,528	98,511	57,831	-	13,600	-	-	-	-	18,675	-	4,626	1,929	鹿	島	鹿	島	
沖	沖	-	10,875	90,318	101,193	10,875	-	-	-	-	-	-	90,318	8,405	450	-	沖	沖	沖	沖	
都	市	-	-	-	-	-	-	-	-	-	-	-	-	-	-	-	都	市	都	市	
小	計	-	39,088,652	4,280,114	43,394,111	40,869,755	228,926	368,842	-	2,304	-	84,096	515,399	1,324,789	16,083,267	8,915,827	小	計	小	計	
札	幌	-	-	844,639	1,478	846,117	846,117	-	-	-	-	-	-	-	138,373	19,840	札	幌	札	幌	
仙	台	-	-	-	-	-	-	-	-	-	-	-	-	-	-	-	仙	台	仙	台	
さい	ま	-	-	2,862,857	-	2,862,857	2,840,005	-	-	-	-	-	22,852	-	1,662,862	818,110	さい	ま	さい	ま	
千	葉	-	-	-	-	-	-	-	-	-	-	-	-	-	-	-	千	葉	千	葉	
横	川	-	-	15,464	-	15,464	9,496	-	-	-	-	5,968	-	-	4,989	1,321	横	川	横	川	
相	模	-	-	1,216,148	-	1,216,148	1,216,148	-	-	-	-	-	-	-	178,990	87,121	相	模	相	模	
模	原	-	3,345	295,890	-	299,235	297,859	-	-	-	-	-	-	1,376	248,564	97,903	模	原	模	原	
新	潟	-	-	39,511	2,001	41,512	41,512	-	-	-	-	-	-	-	1,557	-	新	潟	新	潟	
静	岡	-	-	29,785	-	29,785	29,785	-	-	-	-	-	-	-	895	-	静	岡	静	岡	
浜	松	-	-	-	-	-	-	-	-	-	-	-	-	-	-	-	浜	松	浜	松	
名古屋	市	-	-	289,023	69,100	358,123	358,123	-	-	-	-	-	-	-	59,272	59,272	名古屋	市	名古屋	市	
京	都	-	-	-	-	-	-	-	-	-	-	-	-	-	-	-	京	都	京	都	
大	阪	-	-	84,187	-	84,187	81,635	-	-	-	-	2,552	-	-	8,710	43	大	阪	大	阪	
堺	市	-	-	406,762	-	406,762	406,762	-	-	-	-	-	-	-	8,173	6,386	堺	市	堺	市	
神	戸	-	-	333,643	-	333,643	259,892	-	-	-	-	-	-	73,751	54,319	13,879	神	戸	神	戸	
岡	山	-	-	-	-	-	-	-	-	-	-	-	-	-	-	-	岡	山	岡	山	
広	島	-	-	103,665	-	103,665	103,665	-	-	-	-	-	-	-	33,136	17,957	広	島	広	島	
北	九	-	-	80,491	5,415	85,906	85,906	-	-	-	-	-	-	-	1,338	12	北	九	北	九	
福	岡	-	-	25,168	9	25,177	333	-	5,266	-	-	18,162	142	1,274	-	-	福	岡	福	岡	
熊	本	-	-	-	-	-	-	-	-	-	-	-	-	-	-	-	熊	本	熊	本	
小	計	-	3,345	6,627,233	78,003	6,708,581	6,577,238	-	5,266	-	-	20,714	28,962	76,401	2,401,178	1,121,844	小	計	小	計	
合	計	-	39,091,997	10,907,347	103,348	50,102,692	47,446,993	228,926	374,108	-	2,304	-	104,810	544,361	1,401,190	18,484,445	10,037,671	合	計	合	計

(正)

令和2年度 都市計画街路事業費 (単独事業・主要地方道)

(単位：千円)

表 122

都府	道名	国	負担区分			計	種別							うち用地補償費		都府	道名		
			都道府県	市町村	その他		道路改良	橋梁整備	舗装新設	橋梁補修	舗装補修	その他修繕	維持	調査	その他			うち用地費	
北青	海		817,515	-	-	817,515	705,485	20,054	91,976	-	-	-	-	-	279,322	50,650	北海	道	
岩手	道		544,609	77,888	-	622,497	590,026	32,471	-	-	-	-	-	-	-	-	岩手	森	
宮城	道		5,260	550	-	5,810	5,810	-	-	-	-	-	-	-	-	-	宮城	手	
秋田	道		157,615	23,650	-	181,265	166,889	-	-	-	-	14,376	-	-	160,239	23,748	秋田	城	
山形	道		217,511	22,143	-	239,654	239,654	-	-	-	-	-	-	-	66,668	23,195	山形	道	
福島	道		113,827	5,824	-	119,651	119,651	-	-	-	-	-	-	-	69,167	20,096	福島	森	
茨城	道		74,928	-	-	74,928	74,928	-	-	-	-	-	-	-	1,361	1,134	茨城	手	
栃木	道		-	944,030	-	944,030	32,200	-	-	-	-	-	-	911,830	-	-	栃木	城	
群馬	道		220,146	220,146	-	440,292	341,060	-	-	-	-	99,232	-	-	79,797	20,529	群馬	木	
埼玉	道		1,770,368	442,592	-	2,212,960	2,212,960	-	-	-	-	-	-	-	833,095	340,574	埼玉	馬	
千葉	道		38,421	103,766	-	142,187	142,187	-	-	-	-	-	-	-	-	-	千葉	道	
東京都	道		28,830,057	1,466,561	13,174	30,309,792	29,478,239	-	257,293	-	-	-	246,652	327,608	12,914,220	7,946,865	東京	森	
神奈川県	道		618,924	-	30	618,954	615,913	-	-	-	-	3,041	-	-	86,128	24,083	神奈	手	
新潟	道		239,758	-	6,729	246,487	239,864	6,623	-	-	-	-	-	-	77,637	1,336	新潟	城	
富山	道		77,622	39,353	-	116,975	116,975	-	-	-	-	-	-	-	12,406	8,048	富山	道	
石川	道		17,268	4,725	2,778	24,771	19,993	-	-	-	-	4,778	-	-	446	-	石川	山	
福井	道		105,457	19,800	-	125,257	85,820	-	-	-	-	39,437	-	-	2,973	-	福井	井	
山梨	道		270,973	-	-	270,973	270,973	-	-	-	-	-	-	-	42,606	212	山梨	山	
長野	道		253,264	39,059	-	292,323	292,323	-	-	-	-	-	-	-	105,158	8,764	長野	梨	
岐阜	道		313,212	78,302	-	391,514	391,514	-	-	-	-	-	-	-	68,694	17,630	岐阜	卓	
静岡県	道		458,726	54,134	-	512,860	512,860	-	-	-	-	-	-	-	153,055	26,249	静岡	岡	
愛知県	道		631,016	4,981	-	635,997	621,007	8,110	-	-	-	295	-	3,789	2,845	2,081	愛知	重	
三重	道		18,676	4,935	2,634	26,245	26,245	-	-	-	-	-	-	-	-	-	三重	賀	
滋賀	道		5,503	106,015	-	111,518	111,518	-	-	-	-	-	-	-	2,685	2,685	滋賀	重	
京都	道		40,223	57,865	-	98,088	67,038	-	-	-	-	-	-	31,050	6,129	6,129	京都	都	
大阪府	道		659,190	-	-	659,190	659,190	-	-	-	-	-	-	-	340,475	213,697	大阪	阪	
兵庫県	道		39,518	76,746	-	116,264	116,264	-	-	-	-	-	-	-	-	-	兵庫	庫	
奈良	道		26,611	-	-	26,611	26,611	-	-	-	-	-	-	-	-	-	奈良	山	
和歌山	道		180,917	36,183	-	217,100	217,100	-	-	-	-	-	-	-	83,338	20,640	和歌	山	
鳥取	道		-	-	-	-	-	-	-	-	-	-	-	-	-	-	鳥取	取	
島根	道		56,335	9,707	-	66,042	66,042	-	-	-	-	-	-	-	54,580	54,580	島根	根	
岡山	道		-	-	-	-	-	-	-	-	-	-	-	-	-	-	岡山	山	
広島	道		44,291	5,268	-	49,559	34,826	-	-	-	-	309	14,424	4,389	-	-	広島	島	
山口	道		109,114	23,928	-	133,042	132,715	-	-	-	-	327	-	54,485	4,628	-	山口	口	
徳島	道		37,075	696	-	37,771	37,771	-	-	-	-	-	-	-	-	-	徳島	島	
香川県	道		78,191	5,786	-	83,977	83,977	-	-	-	-	-	-	-	18,900	2,441	香川	川	
愛媛	道		60,573	-	-	60,573	60,573	-	-	-	-	-	-	-	1	-	愛媛	媛	
高松	道		126,008	9,601	-	135,609	135,609	-	-	-	-	-	-	-	79,752	10,935	高松	知	
福岡	道		507,675	160,041	-	667,716	478,986	161,668	-	-	-	-	-	27,062	271,084	74,241	福岡	岡	
佐賀	道		61,484	10,842	-	72,326	72,326	-	-	-	-	-	-	-	18,979	-	佐賀	賀	
長崎	道		99,855	27,289	-	127,144	125,135	-	-	-	-	-	-	-	46,931	350	長崎	崎	
熊本	道		132,076	146,751	-	146,751	146,751	-	-	-	2,009	-	-	-	6,653	1,112	熊本	本	
大分	道		172,745	63,573	-	236,318	157,757	-	-	-	-	78,561	-	133,993	7,266	-	大分	分	
宮崎	道		774,257	-	-	774,257	768,284	-	5,973	-	-	-	-	-	-	-	宮崎	崎	
鹿児島	道		70,983	27,528	-	98,511	57,831	-	13,600	-	-	18,675	-	4,626	1,929	-	鹿児	島	
沖縄	道		10,875	90,318	-	101,193	10,875	-	-	-	-	90,318	8,405	450	-	-	沖縄	縄	
小計			39,088,652	4,278,500	25,345	43,392,497	40,869,755	228,926	368,842	-	2,304	-	84,096	515,399	1,323,175	16,083,267	8,915,827	小計	
札幌	道		-	844,639	1,478	846,117	846,117	-	-	-	-	-	-	-	138,373	19,840	札幌	市	
仙台	道		-	-	-	-	-	-	-	-	-	-	-	-	-	-	-	仙台	台
さいたま	市		-	2,862,857	-	2,862,857	2,840,005	-	-	-	-	-	22,852	-	1,662,862	818,110	さい	台	
千葉	市		-	-	-	-	-	-	-	-	-	-	-	-	-	-	-	千葉	ま
横濱	市		-	15,464	-	15,464	9,496	-	-	-	-	-	5,968	-	4,989	1,321	横濱	市	
川崎	市		-	1,216,148	-	1,216,148	1,216,148	-	-	-	-	-	-	-	178,990	87,121	川崎	市	
相模原	市		3,345	295,890	-	299,235	297,859	-	-	-	-	-	-	1,376	248,564	97,903	相模	原	
新潟	道		-	39,511	2,001	41,512	41,512	-	-	-	-	-	-	-	1,557	-	新潟	市	
静岡	道		-	29,785	-	29,785	29,785	-	-	-	-	-	-	-	895	-	静岡	市	
浜松	道		-	-	-	-	-	-	-	-	-	-	-	-	-	-	浜松	市	
名古屋	道		-	289,023	69,100	358,123	358,123	-	-	-	-	-	-	-	59,272	59,272	名古屋	市	
京都	道		-	-	-	-	-	-	-	-	-	-	-	-	-	-	京都	都	
大阪	府		-	84,187	-	84,187	81,635	-	-	-	-	2,552	-	-	8,710	43	大阪	府	
堺	市		-	406,762	-	406,762	406,762	-	-	-	-	-	-	-	8,173	6,386	堺	市	
神戸	道		-	333,643	-	333,643	259,892	-	-	-	-	-	-	73,751	54,319	13,879	神戸	市	
岡山	道		-	-	-	-	-	-	-	-	-	-	-	-	-	-	-	岡山	市
広島	道		-	103,665	-	103,665	103,665	-	-	-	-	-	-	-	33,136	17,957	広島	市	
九州	道		-	80,491	5,415	85,906	85,906	-	-	-	-	-	-	-	1,338	12	九州	市	
福岡	道		-	25,168	9	25,177	333	-	5,266	-	-	18,162	142	1,274	-	-	福岡	市	
熊本	道		-	-	-	-	-	-	-	-	-	-	-	-	-	-	-	熊本	市
小計			3,345	6,627,233	78,003	6,708,581	6,577,238	-	5,266	-	-	20,714	28,962	76,401	2,401,178	1,121,844	小計		
合計			39,091,997	10,905,733	103,348	50,101,078	47,446,993	228,926	374,108	-	2,304	-	104,810	544,361	1,399,576	18,484,445	10,037,671	合計	

(誤)

令和2年度 都市計画街路事業費 (単独事業・市町村道Ⅰ)

(単位：千円)

表 124

都府県	道名	負担区分			計	工種別							うち用地補償費		都府県道名			
		国	都道府県	市町村		その他	道路改良	橋梁整備	舗装新設	橋梁補修	舗装補修	その他修繕	維持	調査		その他	うち用地費	
北青岩宮秋	海道	-	-	-	-	-	-	-	-	-	-	-	-	-	-	-	-	北海道
山福茨栃群	形島城木馬	-	-	142,129	142,129	127,332	-	-	-	-	-	-	-	14,797	34,524	7,847	山福茨栃群	
埼千東神新	玉葉京川潟	-	26,162	403,569	429,731	417,401	-	-	-	-	-	-	12,283	47	15,891	11,337	埼千東神新	
富石福山長	山川井梨野	-	4,966	20,653	25,619	25,554	-	-	-	-	-	-	-	-	268,913	148,305	富石福山長	
岐静愛三滋	阜岡知重賀	-	160,869	319,952	480,821	411,725	-	-	-	-	-	10,610	38,486	20,000	119,728	53,640	岐静愛三滋	
京大兵奈和	都阪庫良山歌	-	-	7,711	7,711	6,174,441	-	-	-	-	-	-	7,587	124	-	-	京大兵奈和	
鳥島岡広山	取根山島口	-	-	71,419	71,419	8,465,031	-	-	-	-	-	-	-	-	1,018	-	鳥島岡広山	
徳香愛高福	島川媛知岡	-	2,567	5,568	8,135	8,135	-	-	-	-	-	-	-	-	-	-	徳香愛高福	
佐長熊大宮	賀崎本分崎	-	-	107,447	107,447	91,795	-	15,335	-	-	-	-	-	317	49,550	21,619	佐長熊大宮	
鹿沖都	児島繩構	-	2,532	173,661	176,193	163,311	-	-	-	-	-	-	-	12,882	71,776	-	鹿沖都	
小計		-	10,271,498	9,193,341	1,355,511	20,820,350	17,396,013	22	1,323,705	-	-	289,849	142,797	1,667,964	6,676,138	1,666,361	小計	
札幌さい	幌台	-	-	471,751	471,751	471,751	-	-	-	-	-	-	-	-	48,885	12,490	札幌さい	
横川相模新静浜名古屋都大堺神戸岡広北福熊	千葉浜崎原潟岡松古屋都阪戸山島九州福本	-	-	1,008,073	1,046,181	504,580	8,947	-	37,025	-	83,177	64,906	347,546	394,329	325,997	441,478	横川相模新静浜名古屋都大堺神戸岡広北福熊	
小計		-	-	4,679,141	38,108	4,717,249	4,142,801	8,947	-	37,025	-	86,443	94,487	347,546	1,285,216	1,080,170	小計	
合計		-	10,271,498	13,872,482	1,393,619	25,537,599	21,538,814	8,969	1,323,705	-	37,025	376,292	237,284	2,015,510	7,961,354	2,746,531	合計	

(正)

令和2年度 都市計画街路事業費 (単独事業・市町村道Ⅰ)

(単位：千円)

表 1 2 4

都府	道名	負担区分			計	工種別								うち用地補償費		都府	道名		
		国	都道府県	市町村		その他	道路改良	橋梁整備	工種			訳持	調査	その他	うち用地費				
									舗装新設	橋梁補修	舗装補修								
北海	道	-	-	-	-	-	-	-	-	-	-	-	-	-	-	-	北海	道	
青森	森	-	-	-	-	-	-	-	-	-	-	-	-	-	-	-	青森	森	
岩手	手	-	-	-	-	-	-	-	-	-	-	-	-	-	-	-	岩手	手	
宮城	城	-	-	-	-	-	-	-	-	-	-	-	-	-	-	-	宮城	城	
秋田	田	-	-	-	-	-	-	-	-	-	-	-	-	-	-	-	秋田	田	
山形	形	-	-	-	-	-	-	-	-	-	-	-	-	-	-	-	山形	形	
福島	島	-	-	-	-	-	-	-	-	-	-	-	-	-	-	-	福島	島	
茨城	茨	-	250,554	-	250,554	250,554	-	-	-	-	-	-	-	-	-	-	茨城	茨	
栃木	木	-	5,429	303,327	308,756	308,756	-	-	-	-	-	-	-	268,913	148,305	-	栃木	木	
群馬	馬	-	-	-	-	-	-	-	-	-	-	-	-	-	-	-	群馬	馬	
埼玉	玉	-	26,162	403,569	429,731	417,401	-	-	-	-	-	-	12,283	47	15,891	11,337	埼玉	玉	
千葉	葉	-	3,115,896	3,088,075	6,203,971	6,174,441	-	-	-	-	-	-	-	29,530	1,301,772	-	千葉	葉	
東京	京	-	6,407,048	3,813,037	11,575,596	8,465,031	-	1,291,352	-	-	-	-	241,081	18,138	1,559,994	4,398,553	1,263,255	東京	京
神奈川	奈	-	103,929	-	103,929	103,929	-	-	-	-	-	-	-	-	-	89,655	54,231	神奈川	奈
新潟	潟	-	-	-	-	-	-	-	-	-	-	-	-	-	-	-	-	新潟	潟
富山	山	-	-	-	-	-	-	-	-	-	-	-	-	-	-	-	-	富山	山
石川	川	-	-	-	-	-	-	-	-	-	-	-	-	-	-	-	-	石川	川
福山	山	-	-	1,482	1,482	1,482	-	-	-	-	-	-	-	-	-	-	-	福山	山
山梨	梨	-	4,966	-	4,966	4,966	-	-	-	-	-	-	-	-	-	1,018	-	山梨	梨
長野	野	-	-	20,653	20,653	20,653	-	-	-	-	-	-	20,653	-	-	-	-	長野	野
岐阜	阜	-	-	-	-	-	-	-	-	-	-	-	-	-	-	-	-	岐阜	阜
静岡	岡	-	160,869	319,952	480,821	411,725	-	-	-	-	-	-	10,610	38,486	20,000	119,728	53,640	静岡	岡
愛知	知	-	170,677	524,752	695,429	598,561	-	-	-	-	-	-	1,527	66,303	29,038	271,518	83,561	愛知	知
三重	重	-	-	-	-	-	-	-	-	-	-	-	-	-	-	-	-	三重	重
滋賀	賀	-	-	21,271	21,271	21,271	-	-	-	-	-	-	-	-	-	1,875	1,875	滋賀	賀
京都	都	-	-	-	-	-	-	-	-	-	-	-	-	-	-	-	-	京都	都
大阪	阪	-	-	7,711	7,711	-	-	-	-	-	-	-	-	7,587	124	-	-	大阪	阪
兵庫	兵	-	-	-	-	-	-	-	-	-	-	-	-	-	-	-	-	兵庫	兵
奈良	奈	-	-	-	-	-	-	-	-	-	-	-	-	-	-	-	-	奈良	奈
和歌山	歌	-	-	-	-	-	-	-	-	-	-	-	-	-	-	-	-	和歌山	歌
鳥取	取	-	-	-	-	-	-	-	-	-	-	-	-	-	-	-	-	鳥取	取
島根	島	-	-	-	-	-	-	-	-	-	-	-	-	-	-	-	-	島根	島
岡山	岡	-	-	71,419	71,419	70,184	-	-	-	-	-	-	-	1,235	34,259	20,558	-	岡山	岡
広島	山	-	-	-	-	-	-	-	-	-	-	-	-	-	-	-	-	広島	山
徳島	島	-	-	-	-	-	-	-	-	-	-	-	-	-	-	-	-	徳島	島
香愛	媛	-	2,567	5,568	8,135	8,135	-	-	-	-	-	-	-	-	-	-	-	香愛	媛
高知	知	-	-	-	-	-	-	-	-	-	-	-	-	-	-	-	-	高知	知
福岡	岡	-	9,413	9,413	18,826	18,804	22	-	-	-	-	-	-	-	-	16,078	133	福岡	岡
福岡	岡	-	-	164,663	164,663	150,185	-	13,308	-	-	-	-	1,170	-	-	-	-	福岡	岡
佐賀	賀	-	-	-	-	-	-	-	-	-	-	-	-	-	-	-	-	佐賀	賀
長崎	崎	-	-	107,447	107,447	91,795	-	15,335	-	-	-	-	-	-	317	49,550	21,619	長崎	崎
熊本	本	-	-	-	-	-	-	-	-	-	-	-	-	-	-	-	-	熊本	本
大宮	大	-	11,456	3,818	15,274	466	-	-	-	-	-	-	14,808	-	-	-	-	大宮	大
大宮	宮	-	-	11,394	11,394	7,684	-	3,710	-	-	-	-	-	-	-	1,028	-	大宮	宮
鹿嶋	島	-	-	-	-	-	-	-	-	-	-	-	-	-	-	-	-	鹿嶋	島
沖市	市	-	2,532	173,661	176,193	163,311	-	-	-	-	-	-	-	-	12,882	71,776	-	沖市	市
都機	都	-	-	-	-	-	-	-	-	-	-	-	-	-	-	-	-	都機	都
小計	小	-	10,271,498	9,051,212	1,355,511	20,678,221	17,268,681	22	1,323,705	-	-	-	289,849	142,797	1,653,167	6,641,614	1,658,514	小計	小
札幌	札幌	-	-	-	-	-	-	-	-	-	-	-	-	-	-	-	-	札幌	札幌
仙台	仙台	-	-	-	-	-	-	-	-	-	-	-	-	-	-	-	-	仙台	仙台
さいたま	さい	-	-	471,751	471,751	471,751	-	-	-	-	-	-	-	-	-	48,885	12,490	さいたま	さい
千葉	葉	-	-	-	-	-	-	-	-	-	-	-	-	-	-	-	-	千葉	葉
横濱	横	-	-	1,008,073	1,046,181	504,580	38,108	-	-	-	-	-	83,177	64,906	347,546	394,329	325,997	横濱	横
川崎	川	-	-	849,327	849,327	849,327	-	-	-	37,025	-	-	-	-	-	516,989	441,478	川崎	川
相模原	相	-	-	-	-	-	-	-	-	-	-	-	-	-	-	-	-	相模原	相
新潟	新	-	-	-	-	-	-	-	-	-	-	-	-	-	-	-	-	新潟	新
静岡	静	-	-	-	-	-	-	-	-	-	-	-	-	-	-	-	-	静岡	静
岡	岡	-	-	-	-	-	-	-	-	-	-	-	-	-	-	-	-	岡	岡
松	松	-	-	-	-	-	-	-	-	-	-	-	-	-	-	-	-	松	松
浜名	浜	-	-	47,531	47,531	47,531	-	-	-	-	-	-	-	-	-	-	-	浜名	浜
古屋	古	-	-	-	-	-	-	-	-	-	-	-	-	-	-	-	-	古屋	古
京都	京	-	-	-	-	-	-	-	-	-	-	-	-	-	-	-	-	京都	京
大阪	大	-	-	2,298,256	2,298,256	2,269,593	-	-	-	-	-	-	3,266	25,397	-	324,995	300,197	大阪	大
堺	堺	-	-	-	-	-	-	-	-	-	-	-	-	-	-	-	-	堺	堺
神戸	神	-	-	-	-	-	-	-	-	-	-	-	-	-	-	-	-	神戸	神
岡山	岡	-	-	-	-	-	-	-	-	-	-	-	-	-	-	-	-	岡山	岡
広島	広	-	-	-	-	-	-	-	-	-	-	-	-	-	-	-	-	広島	広
北九州	北	-	-	4,203	4,203	19	-	-	-	-	-	-	-	4,184	-	18	8	北九州	北
福岡	福	-	-	-	-	-	-	-	-	-	-	-	-	-	-	-	-	福岡	福
熊本	本	-	-	-	-	-	-	-	-	-	-	-	-	-	-	-	-	熊本	本
小計	小	-	-	4,679,141	38,108	4,717,249	4,142,801	8,947	-	37,025	-	-	86,443	94,487	347,546	1,285,216	1,080,170	小計	小
合計	合	-	10,271,498	13,730,353	1,393,619	25,395,470	21,411,482	8,969	1,323,705	-	37,025	-	376,292	237,284	2,000,713	7,926,830	2,738,684	合計	合

(誤)

令和2年度 都市計画街路事業費 (単独事業・市町村道Ⅱ)

表 125

(単位：千円)

Table with 17 columns: 都府県道名, 国, 都道府県, 市町村, その他, 計, 道路改良, 橋梁整備, 舗装新設, 橋梁補修, 舗装補修, その他修繕, 維持, 調査, その他, 用地補償費, うち用地費, 都府県道名. Rows include various municipalities like 北海道, 山形県, 埼玉県, etc., with numerical values for each category.

(正)

令和2年度 都市計画街路事業費 (単独事業・市町村道Ⅱ)

(単位：千円)

表 125

都府	道名	負担区分			計	工種別								うち用地補償費		都府	道名								
		国	都道府県	市町村		その他	道路改良	橋梁整備	舗装新設	橋梁補修	舗装補修	その他修繕	維持	調査	その他			うち用地費							
北	海	-	-	261,328	19,707	281,035	200,874	29,353	12,262	-	-	-	-	36,819	1,727	-	14,226	6,106	北	海	道	森	手	城	田
青	森	-	-	1,669,669	-	1,669,669	1,453,828	58,662	22,616	-	-	20,900	-	7,535	106,128	-	1,014,543	1,152	青	森	手	城	田	秋	田
岩	手	-	-	1,019,131	191,533	1,210,664	1,173,184	-	-	-	-	-	-	-	37,480	-	651,019	-	岩	手	城	田	秋	田	秋
宮	城	-	-	663,973	-	663,973	465,332	-	-	1,430	-	-	-	495	9,001	66,240	173,781	31,679	宮	城	田	秋	田	秋	田
秋	田	-	-	520,148	-	520,148	486,966	-	-	-	-	-	-	-	33,182	267,665	-	-	秋	田	秋	田	秋	田	秋
山	形	-	-	53,626	-	53,626	53,626	-	-	-	-	-	-	-	-	-	33,566	-	山	形	島	城	木	馬	馬
福	島	-	-	1,608,960	8,257	1,617,217	1,412,852	1	16,178	-	-	-	33,959	62,678	91,549	37,940	7,847	-	福	島	城	木	馬	馬	馬
茨	城	-	-	1,948,480	44,563	1,993,043	997,129	-	20,132	-	-	56,121	-	590,207	28,507	300,947	310,381	71,284	茨	城	木	馬	馬	馬	馬
栃	木	-	-	2,185,772	235,921	2,421,693	795,319	194,902	79,926	-	-	17,442	8,305	77,848	97,942	1,150,009	467,980	331	栃	木	馬	馬	馬	馬	馬
群	馬	-	34,622	1,852,782	-	1,887,404	1,299,422	-	55,977	-	-	22,275	-	57,433	125,071	327,226	420,272	1,321	群	馬	馬	馬	馬	馬	馬
埼	玉	-	-	11,733,628	3,099	11,736,727	9,185,172	54,754	825,377	289	79,287	-	442,888	238,451	910,509	5,197,869	1,162,066	-	埼	玉	奈	京	東	神	新
千	葉	-	-	2,656,488	2,109	2,658,597	1,633,819	2,620	-	-	32,606	-	79,920	57,435	852,197	1,267,928	520,734	-	千	葉	奈	京	東	神	新
東	京	-	-	5,993,465	3,673	5,997,138	4,784,632	188,179	65,384	-	5,037	-	251,424	401,887	300,595	1,240,852	569,242	-	東	京	奈	京	東	神	新
神	奈	-	-	1,154,522	13	1,154,535	1,050,983	-	-	-	7,711	-	29,742	51,160	14,939	441,808	422,857	-	神	奈	川	新	新	新	新
新	川	-	-	36,707	-	36,707	-	-	-	-	-	-	24,817	7,392	4,498	-	-	-	新	川	新	新	新	新	新
富	山	-	-	68,379	-	68,379	67,023	-	1,356	-	-	-	-	-	-	-	13,924	7,349	富	山	川	井	梨	野	野
石	川	-	-	79,036	-	79,036	64,294	6,099	1,936	-	-	-	3,057	618	3,032	49,130	47,994	-	石	川	井	梨	野	野	野
福	井	-	-	78,349	-	78,349	16,004	62,345	-	-	-	-	-	-	-	7,916	-	-	福	井	梨	野	野	野	野
山	梨	-	-	977	-	977	-	-	-	-	-	-	-	-	70	-	-	-	山	梨	野	野	野	野	野
長	野	-	-	51,123	-	51,123	49,528	-	-	-	-	-	-	1,595	-	725	-	-	長	野	野	野	野	野	野
岐	阜	-	-	641,720	-	641,720	543,544	-	-	-	-	-	94,642	1,848	1,686	286,617	283,534	-	岐	阜	岡	知	重	賀	賀
静	岡	-	-	1,326,277	3,169	1,329,446	1,222,320	-	-	-	4,153	-	14,806	30,527	57,640	770,719	93,858	-	静	岡	知	重	賀	賀	賀
愛	知	-	-	1,841,460	17,466	1,858,926	1,336,846	-	126,924	-	99	-	147,732	238,770	8,555	374,172	122,378	-	愛	知	重	賀	賀	賀	賀
三	重	-	-	177,518	-	177,518	119,810	-	15,901	-	-	-	25,998	2,809	73	40,356	-	-	三	重	賀	賀	賀	賀	賀
滋	賀	-	-	109,418	-	109,418	23,245	-	-	-	-	-	-	13,149	73,024	67,598	33,238	-	滋	賀	賀	賀	賀	賀	賀
京	都	-	-	517,190	-	517,190	272,325	-	-	-	-	-	-	-	244,865	106,190	100,674	-	京	都	阪	庫	良	山	山
大	阪	-	-	2,721,532	172	2,721,704	2,374,073	-	-	-	-	-	2,090	188,003	157,538	298,250	298,250	-	大	阪	庫	良	山	山	山
兵	庫	-	-	1,585,421	257	1,585,678	1,262,777	-	22,619	-	-	-	61,390	55,250	183,642	265,256	86,111	-	兵	庫	良	山	山	山	山
奈	良	-	-	180,394	-	180,394	170,138	-	-	-	-	-	-	-	10,256	16,281	16,275	-	奈	良	山	山	山	山	山
和	山	-	-	121,932	-	121,932	18,559	-	-	-	-	-	-	-	103,373	-	-	-	和	山	歌	良	山	山	山
鳥	取	-	-	-	-	-	-	-	-	-	-	-	-	-	-	-	-	-	鳥	取	根	山	島	口	口
島	根	-	-	-	-	-	-	-	-	-	-	-	-	-	-	-	-	-	島	根	山	島	口	口	口
岡	山	-	-	85,635	-	85,635	59,810	-	-	-	-	13,322	-	6,914	5,589	29,984	29,764	-	岡	山	島	口	口	口	口
広	島	-	-	72,652	-	72,652	55,762	3,159	-	-	7,201	-	-	4,776	1,754	55	-	-	広	島	口	口	口	口	口
山	口	-	-	214,135	8	214,143	62,510	4,555	9,468	-	-	-	101,899	17,083	18,628	6,033	6,020	-	山	口	口	口	口	口	口
徳	島	-	-	40,311	-	40,311	40,311	-	-	-	-	-	-	-	-	-	-	-	徳	島	川	媛	知	岡	岡
香	川	-	-	30,966	-	30,966	26,674	4,292	-	-	-	-	-	-	-	-	-	-	香	川	媛	知	岡	岡	岡
愛	媛	-	-	34,222	900	35,122	23,932	-	-	-	6	-	11,184	-	-	550	105	-	愛	媛	知	岡	岡	岡	岡
高	知	-	-	65,291	-	65,291	6,582	-	-	-	-	-	-	-	58,709	9,596	8,406	-	高	知	岡	岡	岡	岡	岡
福	岡	-	-	402,715	-	402,715	313,847	-	-	-	-	-	2,255	1,687	84,926	147,253	70,515	-	福	岡	岡	岡	岡	岡	岡
佐	賀	-	-	150,268	-	150,268	130,960	-	-	-	-	-	17,790	-	1,518	-	-	-	佐	賀	長	熊	大	宮	宮
長	崎	-	-	1,029,211	-	1,029,211	1,027,054	-	152	-	-	-	-	1,781	224	86,656	50,754	-	長	崎	本	分	崎	崎	崎
熊	本	-	-	889,506	-	889,506	669,691	204,755	-	-	-	-	-	15,060	-	188,867	21,178	-	熊	本	分	崎	崎	崎	崎
大	分	-	-	271,581	-	271,581	189,719	-	-	-	-	-	-	-	81,862	128,099	50,933	-	大	分	崎	崎	崎	崎	崎
宮	崎	-	-	161,339	-	161,339	24,943	-	14,867	-	2,061	-	14,073	20	105,375	63,853	62,300	-	宮	崎	崎	崎	崎	崎	崎
鹿	児	-	-	4,835,906	-	4,835,906	4,004,260	59,289	40,596	-	9,415	-	38,888	41,551	641,907	1,862,416	71,669	-	鹿	児	島	縄	機	構	構
沖	島	-	-	925,660	-	925,660	664,158	-	19,402	-	2,728	-	2,052	27,043	210,024	346,719	138,462	-	沖	島	縄	機	構	構	構
都	市	-	-	71,797	-	71,797	71,797	-	-	-	-	-	-	-	-	-	-	-	都	市	機	構	構	構	構
小	計	-	34,622	52,140,600	530,847	52,706,069	39,905,634	994,440	1,351,073	1,719	259,069	42,780	2,164,315	1,737,270	6,249,769	16,707,045	4,394,386	-	小	計	計	計	計	計	計
札	幌	-	-	4,821,153	35,287	4,856,440	4,460,312	279,002	117,126	-	-	-	-	-	-	2,413,273	2,008,238	-	札	幌	市	市	市	市	市
仙	台	-	-	1,122,593	-	1,122,593	1,122,593	-	-	-	-	-	-	-	-	384,974	350,184	-	仙	台	市	市	市	市	市
さい	たま	-	-	10,481,948	22,691	10,504,639	1,245,105	-	5,305,809	-	2,363,557	-	1,562,056	23,351	4,761	106,077	57,310	-	さい	たま	市	市	市	市	市
千葉	市	-	-	600,350	-	600,350	593,751	-	-	-	-	-	-	6,599	-	318,621	106,920	-	千	葉	市	市	市	市	市
横	浜	-	-	-	-	-	-	-	-	-	-	-	-	-	-	-	-	-	横	浜	市	市	市	市	市
川																									

(正)

令和2年度 道路災害復旧事業費 (合計)

表 129

(単位：千円)

Table with 30 columns: Prefecture, National, Prefectural, Municipal, Other, Total, Road Disaster, Bridge Disaster, etc. Rows list 47 prefectures and a total row.

(誤)

令和2年度 道路災害復旧事業費 (一般都道府県道)

(単位：千円)

表 132

Table with columns for Prefecture, National, Prefecture, City/Town/Village, Other, and various project categories like Road Damage, Bridge Damage, etc. It lists data for 47 prefectures and a total summary row.

令和2年度 道路災害復旧事業費（市町村道）

表 133

(単位：千円)

Table with 30 columns: Prefecture, City/Town/Village, National, Prefecture, City/Town/Village, Other, Total, Road Disaster, Bridge Disaster, etc. Rows list various municipalities across Japan, including Hokkaido, Tohoku, Kanto, and Kansai regions.

(正)

令和2年度 道路災害復旧事業費 (市町村道)

表 133

(単位：千円)

Table with 30 columns: Prefecture, City/Town/Village, National, Prefecture, City/Town/Village, Other, Total, Road Disaster, Bridge Disaster, etc. Rows list various municipalities and their respective funding amounts for road disaster restoration projects in FY2020.

(誤)

令和2年度 道路事業費 (その他事業I) (合計)

(単位: 千円)

表 139

都府県	道名	負担区分				計	内訳						うち用地補償費		都府県	道名
		国	都道府県	市町村	その他		道路改良	橋梁整備	舗装新設	維持修繕	調査	その他	うち用地費			
北海道	道森	1,633,549	1,470,900	1,581,524	45,613	4,731,586	1,461,653	-	315,772	2,846,648	42,561	64,952	6,990	6,951	北海道	道森
	岩手	2,366,183	162,988	400,399	-	2,929,570	2,020,737	-	381,850	450,815	42,496	33,672	330,997	65,226	北海道	岩手
	宮城	295,335	376,137	305,862	-	977,334	503,570	-	-	267,181	-	206,583	18,767	11,757	北海道	宮城
	秋田	-	428,900	188,000	-	616,900	171,196	-	-	437,296	3,128	5,280	-	-	北海道	秋田
山形県	形島	58,868	304	9,431	-	68,603	55,359	-	-	13,244	-	-	-	-	山形県	形島
	茨城	1,076	498,866	215,006	-	714,948	335,138	-	-	379,810	-	-	-	-	山形県	茨城
	栃木	-	1,028,141	157,350	-	1,185,491	61,969	-	8,030	1,078,535	24,113	12,844	1,180	-	山形県	栃木
	群馬	356,290	29,580	189,753	-	575,623	470,589	-	-	97,828	7,040	166	31,084	24,676	山形県	群馬
埼玉県	玉川	-	511,000	255,000	-	766,000	-	-	-	766,000	-	-	-	-	埼玉県	玉川
	千葉	265,269	798,130	417,328	-	1,480,727	995,363	-	4,741	336,090	96,767	47,766	33,213	29,015	埼玉県	千葉
	東京	51,000	1,755,090	59,107	-	1,865,197	21,986	-	-	1,843,211	-	-	-	-	埼玉県	東京
	神奈川	242,215	1,391,314	13,145	-	1,646,674	60,555	-	-	1,125,302	-	460,817	-	-	埼玉県	神奈川
新潟県	新潟	16,345	909,846	7,769	-	933,960	933,960	-	-	-	-	-	-	-	新潟県	新潟
	新潟	38,873	1,411,981	168,313	-	1,619,167	101,730	74	17,965	1,497,483	-	1,915	30,070	25,162	新潟県	新潟
	新潟	575,395	317,249	33,836	-	926,480	577,560	-	-	348,920	-	-	42,783	3,423	新潟県	新潟
	新潟	-	316,391	4,182	1,761	322,334	-	-	-	38,643	-	283,691	-	-	新潟県	新潟
富山県	富山	455,000	288,435	269,898	463	1,013,796	334,141	-	-	184,510	-	495,145	-	-	富山県	富山
	福井	500,000	186,000	102,809	113	788,922	44	-	509,555	279,000	-	323	2,342	2,342	富山県	福井
	山梨	362,598	9,745	102,699	-	475,042	289,921	-	-	154,638	23,210	7,273	-	-	富山県	山梨
	長野	321,124	791,403	466,394	-	1,578,921	389,323	171,284	-	1,017,716	598	-	-	-	富山県	長野
岐阜県	岐阜	226,428	125,678	68,304	-	420,410	393,029	-	-	15,193	12,188	-	36,805	817	岐阜県	岐阜
	静岡	1,028,849	18,150	393,213	-	1,440,212	1,077,505	-	-	347,167	11,664	3,876	65,260	16,601	岐阜県	静岡
	愛知	52,402	2,023,018	335,021	-	2,410,441	78,843	-	1,902	2,269,043	-	60,653	-	-	岐阜県	愛知
	三重	162,957	494,345	292,573	-	949,875	30,802	-	-	283,268	224	635,581	-	-	岐阜県	三重
東京都	都	122,956	320,000	200,577	-	643,533	153,975	-	-	489,558	-	-	2,744	-	東京都	都
	都	1,000,854	801,917	126,935	16,400	1,946,106	1,471,400	-	-	446,810	-	27,896	2,017	17	東京都	都
	大阪	-	701,093	496,571	-	1,197,664	785,355	-	35,403	357,686	3,491	15,729	-	-	東京都	大阪
	兵庫	9,000	1,486,300	662,005	-	2,157,305	1,764,384	-	-	383,041	537	9,343	653	-	東京都	兵庫
神奈川県	山	4,400	373,665	102,812	-	480,877	60,418	-	-	345,989	-	74,470	-	-	神奈川県	山
	山	42,600	312,143	99,402	-	454,145	312,143	-	-	142,002	-	-	-	-	神奈川県	山
	山	327,680	-	76,049	23,100	426,829	417,340	-	-	9,489	-	-	85,081	11,837	神奈川県	山
	山	154,518	186,205	74,452	-	415,175	182,013	-	-	227,562	5,600	-	791	-	神奈川県	山
千葉県	山	133,702	379,349	145,903	-	658,954	159,043	-	4,842	455,985	-	39,084	20,382	3,160	千葉県	山
	山	83,958	535,144	533,689	-	1,152,791	33,271	-	-	1,119,520	-	-	-	-	千葉県	山
	山	1,824,897	812,362	243,231	-	2,880,490	2,816,250	-	-	64,240	-	-	145,694	16,033	千葉県	山
	山	26,884	-	21,650	-	48,534	5,912	-	-	27,360	8,139	7,123	-	-	千葉県	山
徳島県	香川	137,205	65,717	8,822	-	211,744	180,142	-	-	8,822	-	22,780	-	-	徳島県	香川
	愛媛	586,644	372,374	546,854	-	1,505,872	783,175	-	398	704,675	13,065	4,559	68,912	20,268	徳島県	愛媛
	高知	-	4,611	9,274	-	13,885	-	-	4,719	9,166	-	-	-	-	徳島県	高知
	福岡	417,392	460,229	482,530	-	1,360,151	690,051	73,752	39,605	286,873	24,293	245,577	54,817	29,228	徳島県	福岡
佐賀県	賀	614,984	361,461	157,968	-	1,134,413	628,085	29,911	18,576	457,841	-	-	80,390	35,255	佐賀県	賀
	長崎	517,937	81,795	254,023	-	853,755	802,549	-	15,069	5,795	30,342	312	-	-	佐賀県	長崎
	熊本	85,798	332,383	392,662	-	810,843	60,644	28,526	16,829	8,499	-	696,345	-	-	佐賀県	熊本
	宮崎	213,498	166,000	114,855	-	494,353	223,791	-	6,966	263,554	-	42	882	-	佐賀県	宮崎
鹿児島県	宮崎	842,355	524,113	425,707	165,000	1,957,175	1,522,429	22,711	8,664	373,059	29,221	1,091	403,732	49,667	鹿児島県	宮崎
	鹿儿	402,862	192,756	271,104	-	866,722	512,248	-	45,520	300,566	-	8,388	2,419	1,860	鹿児島県	鹿儿
	鹿儿	2,021,662	191,808	249,940	16,959	2,480,369	1,512,006	109,481	-	721,759	27,462	109,661	292,139	265,241	鹿児島県	鹿儿
	鹿儿	-	-	-	-	-	-	-	-	-	-	-	-	-	鹿児島県	鹿儿
小計	小計	18,581,542	24,005,016	11,733,931	269,409	54,589,898	25,441,597	435,739	1,436,406	23,287,392	406,139	3,582,625	1,760,456	618,536	小計	小計
	札幌	-	-	673,000	-	673,000	204,430	-	468,570	-	-	-	-	-	北海道	札幌
	仙台	11,285	-	349,286	-	360,571	152,215	-	-	208,356	-	-	-	-	北海道	仙台
	さいたま	-	-	-	-	-	-	-	-	-	-	-	-	-	埼玉県	さいたま
	千葉	-	-	258,931	-	258,931	-	-	-	258,931	-	-	-	-	埼玉県	千葉
	横濱	-	-	-	-	-	-	-	-	-	-	-	-	-	埼玉県	横濱
	川崎	-	-	330,355	-	330,355	126,381	-	-	203,974	-	-	-	-	埼玉県	川崎
	相模原	98,856	-	362,894	-	461,750	238,956	-	-	222,794	-	-	-	-	埼玉県	相模原
	新潟	-	-	245,101	-	245,101	-	-	-	-	-	245,101	-	-	新潟県	新潟
	静岡	-	-	352,153	-	352,153	-	-	-	352,153	-	-	-	-	新潟県	静岡
	浜松	72,076	-	486,660	-	558,736	130,315	-	-	428,421	-	-	82,835	9,335	新潟県	浜松
	名古屋	-	-	-	-	-	-	-	-	-	-	-	-	-	愛知県	名古屋
	京都	-	-	493,484	-	493,484	7,019	-	-	486,465	-	-	-	-	愛知県	京都
	大阪	-	-	603,634	-	603,634	-	-	-	603,634	-	-	-	-	愛知県	大阪
	堺	-	-	154,900	-	154,900	61,732	-	-	93,168	-	-	-	-	愛知県	堺
	神戸	-	-	-	-	-	-	-	-	-	-	-	-	-	愛知県	神戸
	岡山	-	-	238,753	-	238,753	137,561	-	-	101,192	-	-	-	-	愛知県	岡山
	広島	-	-	316,026	-	316,026	-	-	-	-	-	-	-	-	愛知県	広島
	北九州	200,000	-	418,521	-	618,521	118,114	-	-	500,407	-	-	-	-	福岡県	北九州
福岡	-	-	600,970	-	600,970	-	-	-	600,970	-	-	-	-	福岡県	福岡	
熊本	-	-	242,858	-	242,858	88,716	-	665	153,477	-	-	-	-	福岡県	熊本	
小計	382,217	-	6,127,526	-	6,509,743	1,581,465	-	469,235	4,213,942	-	245,101	82,835	9,335	小計	小計	
合計	18,963,759	24,005,016	17,861,457	269,409	61,099,641	27,023,062	435,739	1,905,641	27,501,334	406,139	3,827,726	1,843,291	627,871	合計	合計	

(正)

令和2年度 道路事業費 (その他事業Ⅰ) (合計)

(単位: 千円)

表 139

都府県	道名	負担区分				計	工種別内訳						うち用地補償費		都府県道名
		国	都道府県	市町村	その他		道路改良	橋梁整備	舗装新設	維持修繕	調査	その他	うち用地費	うち用地費	
北海道	道	1,633,549	1,470,900	1,581,524	45,613	4,731,586	1,461,653	-	315,772	2,846,648	42,561	64,952	6,990	6,951	北海道
青森県	森	2,366,183	162,988	400,399	-	2,929,570	2,020,737	-	381,850	450,815	42,496	33,672	330,997	65,226	青森県
岩手県	手	295,335	376,137	305,862	-	977,334	503,570	-	-	267,181	-	206,583	18,767	11,757	岩手県
宮城県	城	-	428,900	188,000	-	616,900	171,196	-	-	437,296	3,128	5,280	-	-	宮城県
秋田県	田	58,868	304	9,431	-	68,603	55,359	-	-	13,244	-	-	-	-	秋田県
山形県	形	1,076	498,866	215,006	-	714,948	335,138	-	-	379,810	-	-	-	-	山形県
福島県	島	607,043	349,583	219,764	-	1,176,390	126,983	-	8,030	1,004,420	24,113	12,844	1,180	-	福島県
茨城県	城	356,290	29,580	189,753	-	575,623	470,589	-	-	97,828	7,040	166	31,084	24,676	茨城県
栃木県	木	-	511,000	255,000	-	766,000	-	-	-	766,000	-	-	-	-	栃木県
群馬県	馬	265,269	798,130	417,328	-	1,480,727	995,363	-	4,741	336,090	96,767	47,766	33,213	29,015	群馬県
埼玉県	玉	51,000	1,755,090	59,107	-	1,865,197	21,986	-	-	1,843,211	-	-	-	-	埼玉県
千葉県	葉	242,215	1,391,314	13,145	-	1,646,674	60,555	-	-	1,125,302	-	460,817	-	-	千葉県
東京都	東	16,345	909,846	7,769	-	933,960	933,960	-	-	-	-	-	-	-	東京都
神奈川県	奈	38,873	1,411,981	168,313	-	1,619,167	101,730	74	17,965	1,497,483	-	1,915	30,070	25,162	神奈川県
新潟県	潟	575,395	317,249	33,836	-	926,480	577,560	-	-	348,920	-	-	42,783	3,423	新潟県
富山県	山	-	316,391	4,182	1,761	322,334	-	-	-	38,643	-	283,691	-	-	富山県
石川県	川	455,000	288,435	269,898	463	1,013,796	334,141	-	-	184,510	-	495,145	-	-	石川県
福井県	井	500,000	186,000	102,809	113	788,922	44	-	509,555	279,000	-	323	2,342	2,342	福井県
山梨県	梨	362,598	9,745	102,699	-	475,042	289,921	-	-	154,638	23,210	7,273	-	-	山梨県
長野県	野	321,124	791,403	466,394	-	1,578,921	389,323	171,284	-	1,017,716	598	-	-	-	長野県
岐阜県	卓	226,428	125,678	68,304	-	420,410	393,029	-	-	15,193	12,188	-	36,805	817	岐阜県
静岡県	岡	1,028,849	18,150	393,213	-	1,440,212	1,077,505	-	-	347,167	11,664	3,876	65,260	16,601	静岡県
愛知県	知	52,402	2,023,018	335,021	-	2,410,441	78,843	-	1,902	2,269,043	-	60,653	-	-	愛知県
三重県	重	162,957	494,345	292,573	-	949,875	30,802	-	-	283,268	224	635,581	-	-	三重県
滋賀県	賀	122,956	320,000	200,577	-	643,533	153,975	-	-	489,558	-	-	2,744	-	滋賀県
京都府	都	1,000,854	801,917	126,935	16,400	1,946,106	1,471,400	-	-	446,810	-	27,896	2,017	17	京都府
大阪府	阪	-	701,093	496,571	-	1,197,664	785,355	-	35,403	357,686	3,491	15,729	-	-	大阪府
兵庫県	庫	9,000	1,486,300	662,005	-	2,157,305	1,764,384	-	-	383,041	537	9,343	653	-	兵庫県
奈良県	良	4,400	373,665	102,812	-	480,877	60,418	-	-	345,989	-	74,470	-	-	奈良県
和歌山県	山	42,600	312,143	99,402	-	454,145	312,143	-	-	142,002	-	-	-	-	和歌山県
鳥取県	取	327,680	-	76,049	23,100	426,829	417,340	-	-	9,489	-	-	85,081	11,837	鳥取県
島根県	根	154,518	186,205	74,452	-	415,175	182,013	-	-	227,562	5,600	-	791	-	島根県
岡山県	岡	133,702	379,349	145,903	-	658,954	159,043	-	4,842	455,985	-	39,084	20,382	3,160	岡山県
広島県	島	83,958	535,144	533,689	-	1,152,791	33,271	-	-	1,119,520	-	-	-	-	広島県
山口県	口	1,824,897	812,362	243,231	-	2,880,490	2,816,250	-	-	64,240	-	-	145,694	16,033	山口県
徳島県	島	26,884	-	21,650	-	48,534	5,912	-	-	27,360	8,139	7,123	-	-	徳島県
香川県	川	137,205	65,717	8,822	-	211,744	180,142	-	-	8,822	-	22,780	-	-	香川県
愛媛県	媛	586,644	372,374	546,854	-	1,505,872	783,175	-	398	704,675	13,065	4,559	68,912	20,268	愛媛県
高知県	知	-	4,611	9,274	-	13,885	-	-	4,719	9,166	-	-	-	-	高知県
福岡県	岡	417,392	460,229	482,530	-	1,360,151	690,051	73,752	39,605	286,873	24,293	245,577	54,817	29,228	福岡県
佐賀県	賀	614,984	361,461	157,968	-	1,134,413	628,085	29,911	18,576	457,841	-	-	80,390	35,255	佐賀県
長崎県	崎	517,937	81,795	254,023	-	853,755	802,549	-	15,069	5,795	30,342	-	312	-	長崎県
熊本県	本	85,798	332,383	392,662	-	810,843	60,644	28,526	16,829	8,499	-	696,345	-	-	熊本県
大分県	分	213,498	166,000	114,855	-	494,353	223,791	-	6,966	263,554	-	42	882	-	大分県
宮崎県	崎	842,355	524,113	425,707	165,000	1,957,175	1,522,429	22,711	8,664	373,059	29,221	1,091	403,732	49,667	宮崎県
鹿児島県	鹿	402,862	192,756	271,104	-	866,722	512,248	-	45,520	300,566	-	8,388	2,419	1,860	鹿児島県
沖縄県	沖	2,021,662	191,808	249,940	16,959	2,480,369	1,512,006	109,481	-	721,759	27,462	109,661	292,139	265,241	沖縄県
小計	計	19,188,585	23,326,458	11,796,345	269,409	54,580,797	25,506,611	435,739	1,436,406	23,213,277	406,139	3,582,625	1,760,456	618,536	小計
札幌市	幌	-	-	673,000	-	673,000	204,430	-	468,570	-	-	-	-	-	札幌市
仙台市	台	11,285	-	349,286	-	360,571	152,215	-	-	208,356	-	-	-	-	仙台市
さいたま市	さい	-	-	-	-	-	-	-	-	-	-	-	-	-	さいたま市
千葉市	葉	-	-	258,931	-	258,931	-	-	-	258,931	-	-	-	-	千葉市
横浜市	横	-	-	-	-	-	-	-	-	-	-	-	-	-	横浜市
川崎市	川	-	-	330,355	-	330,355	126,381	-	-	203,974	-	-	-	-	川崎市
相模原市	模	98,856	-	362,894	-	461,750	238,956	-	-	222,794	-	-	-	-	相模原市
新潟市	新	-	-	245,101	-	245,101	-	-	-	-	-	245,101	-	-	新潟市
静岡市	静	-	-	352,153	-	352,153	-	-	-	352,153	-	-	-	-	静岡市
浜松市	松	72,076	-	486,660	-	558,736	130,315	-	-	428,421	-	-	82,835	9,335	浜松市
名古屋	古	-	-	-	-	-	-	-	-	-	-	-	-	-	名古屋
京都市	都	-	-	493,484	-	493,484	7,019	-	-	486,465	-	-	-	-	京都市
大阪市	大	-	-	603,634	-	603,634	-	-	-	603,634	-	-	-	-	大阪市
堺市	堺	-	-	154,900	-	154,900	61,732	-	-	93,168	-	-	-	-	堺市
神戸市	神	-	-	-	-	-	-	-	-	-	-	-	-	-	神戸市
岡山市	岡	-	-	238,753	-	238,753	137,561	-	-	101,192	-	-	-	-	岡山市
広島市	広	-	-	316,026	-	316,026	-	-	-	-	-	-	-	-	広島市
北九州市	北	200,000	-	418,521	-	618,521	118,114	-	-	500,407	-	-	-	-	北九州市
福岡市	福	-	-	600,970	-	600,970	-	-	-	600,970	-	-	-	-	福岡市
熊本市	熊	-	-	242,858	-	242,858	88,716	-	665	153,477	-	-	-	-	熊本市
小計	計	382,217	-	6,127,526	-	6,509,743	1,581,465	-	469,235	4,213,942	-	245,101	82,835	9,335	小計
合計	計	19,570,802	23,326,458	17,923,871	269,409	61,090,540	27,088,076	435,739	1,905,641	27,427,219	406,139	3,827,726	1,843,291	627,871	合計

(誤)

令和2年度 道路事業費（その他事業Ⅱ）（補助・直轄・総括・合計・委託含）

(単位：千円)

表 140

Table with columns for Prefecture (都道府県), City/Town/Village (市町村), Category (工種), and Amount (千円). It lists various road projects across Japan, including items like '北海道道森手城田' and '山形福次栴馬'. The table is organized into a grid with multiple columns for sub-categories and amounts.

(正)

令和2年度 道路事業費 (その他事業II) (補助・直轄・総括・合計・委託含)

(単位 : 千円)

表 140

都府県名	工事(許可)数	負担区分					計	工種別内訳						うち用地補償費		都府県名
		国	都道府県	市町村	その他	道路改良		橋梁整備	舗装新設	維持修繕	調査	その他	うち用地費			
北海道	6,922	559,681	1,737,162	1,480,145	4,016,020	7,793,008	2,400,381	114,810	128,647	2,964,107	-	2,185,063	163,618	6,554	北海道	
青森	740	24,399	19,164	48,475	143,573	235,611	-	-	189,475	-	46,136	-	-	-	青森	
岩手	5,839	2,300	13,151	104,722	267,560	387,733	-	-	240,496	-	147,237	-	-	-	岩手	
宮城	679	1,568	120,960	861,735	478,396	1,462,659	260,701	11,066	88,723	-	637,908	-	-	-	宮城	
秋田	400	451	8,890	199,721	160,246	369,308	30,812	-	-	173,728	-	164,768	-	-	秋田	
山形	2,012	67,866	73,546	162,577	273,468	577,457	119,880	707	8,404	312,684	-	135,782	-	-	山形	
福島	996	35,970	2,313	210,704	579,981	828,968	33,704	-	-	609,757	-	185,507	-	-	福島	
茨城	5,074	249,230	72,458	1,850,732	865,624	3,038,044	495,138	-	83,500	2,237,936	-	221,470	-	-	茨城	
栃木	1,885	167,761	100,975	1,281,196	1,600,490	3,150,422	56,821	115,608	38,621	2,041,230	-	898,142	3,912	2,967	栃木	
群馬	3,708	9,285	16,321	541,345	1,022,885	1,589,836	84,630	-	5,720	826,250	2,035	671,201	-	-	群馬	
埼玉	6,570	2,183	-	1,363,065	224,683	1,589,931	85,261	130,842	8,044	1,227,736	12,589	125,459	-	-	埼玉	
千代田	15,113	26,386	447,905	443,560	2,984,034	3,901,885	202,429	384,959	19,543	2,955,898	132	338,924	-	-	千代田	
東京都	15,082	12,215	519,863	512,011	3,839,793	4,883,882	128,895	-	298,294	4,101,458	103,583	251,652	-	-	東京都	
神奈川県	5,334	-	148,766	184,795	149,285	482,846	67,467	158,767	3,646	85,283	-	167,631	-	-	神奈川県	
新潟	3,814	46,537	348,287	637,730	2,651,644	3,684,198	391,117	-	1,529	492,800	700	2,798,052	-	-	新潟	
富山	790	-	43,716	39,182	580,929	663,827	169,093	-	200	130,412	50,295	313,827	-	-	富山	
石川	2,048	1,007	-	1,149,951	60,639	1,211,597	19,000	-	-	410,051	-	782,546	-	-	石川	
福井	80	157,465	159,971	-	-	317,436	20,760	279,159	3,729	-	-	13,788	-	-	福井	
山梨	529	127,347	1,500	459,287	123,368	711,502	7,778	-	42,900	543,214	11,346	106,264	-	-	山梨	
長野	2,162	200,176	101,531	511,671	539,686	1,353,064	126,228	69,311	89,922	995,836	-	71,767	-	-	長野	
岐阜	4,455	43,679	19	240,348	252,872	536,918	169,141	-	8,099	258,716	80	100,882	-	-	岐阜	
静岡県	3,943	18,499	-	1,384,194	251,038	1,653,731	96,000	-	-	1,472,774	-	84,957	-	-	静岡県	
愛知	15,120	1,514,173	61,507	162,282	1,056,023	2,793,985	1,572,479	-	6,680	542,417	-	672,409	-	-	愛知	
三重	3,371	161,363	4,154	753,218	649,209	1,567,944	39,758	22,512	413,824	641,682	-	450,168	-	-	三重	
滋賀	1,293	38,640	-	278,679	19,655	336,974	-	-	-	336,919	-	55	-	-	滋賀	
京都市	1,723	1,400,086	589,409	4,466,347	313,302	6,769,144	5,883,644	66,994	35,320	285,804	-	497,382	2,643,613	2,638,258	京都市	
大阪府	14,149	9,200	180,656	2,653,892	1,295,061	4,138,809	36,072	-	1,239,984	1,883,129	-	979,624	-	-	大阪府	
兵庫県	5,645	26	319,445	3,612,225	819,821	4,751,517	2,329,862	58,145	500,782	1,660,350	12,600	189,778	-	-	兵庫県	
奈良	608	-	-	-	-	-	-	-	-	-	-	-	-	-	奈良	
和歌山	361	12,738	-	46,743	-	59,481	-	-	-	47,729	-	11,752	-	-	和歌山	
鳥取	616	42,589	-	-	1,414	44,003	-	-	-	-	-	44,003	-	-	鳥取	
島根	1,914	182,700	83,092	-	36,464	302,256	7,779	188,133	25,605	32,956	-	47,783	-	-	島根	
岡山	1,042	39,856	-	-	17,012	56,868	-	-	-	13,581	-	43,287	-	-	岡山	
広島	2,404	79,444	-	275,626	17,281	372,351	460	-	-	48,955	-	322,936	-	-	広島	
山口	7,969	617,500	45,007	2,067,095	1,788,389	4,517,991	212,422	-	26,546	2,634,815	2,318	1,641,890	-	-	山口	
徳島	160	101,168	66,521	60,889	414	228,992	163,859	-	8,181	50,128	6,463	361	995	-	徳島	
香川県	1,020	-	-	-	6,297	6,297	-	-	-	6,297	-	-	-	-	香川県	
愛媛	1,076	25,770	150	340,614	29,539	396,073	13,398	-	700	334,600	-	47,375	-	-	愛媛	
高知県	671	55,726	1,274	380,647	96,141	533,788	72,332	-	-	208,833	510	252,113	1,852	1,852	高知県	
福岡	5,025	73,091	46,370	488,539	386,749	994,749	98,038	-	2,347	746,223	-	148,141	-	-	福岡	
佐賀	922	34,635	5,227	186,955	182,604	409,421	109,616	-	16,139	101,157	-	182,509	-	-	佐賀	
長崎	748	637,528	3,027	1,381,246	149,523	2,171,324	1,965,097	-	35,914	147,806	-	22,507	-	-	長崎	
熊本	1,494	85,368	62,978	-	1,127,240	1,275,586	63,478	-	-	1,185,597	-	26,511	-	-	熊本	
大分	893	93,678	18,603	304,309	121,440	538,030	134,574	18,346	5,472	238,091	2,840	144,707	-	-	大分	
宮崎	1,459	98,624	2,300	228,814	145,807	475,545	116,854	-	-	190,703	-	167,988	-	-	宮崎	
鹿児島	1,440	67,470	1,287	269,056	91,790	429,603	-	-	-	214,603	-	215,000	-	-	鹿児島	
沖縄	587	9,071	105,690	84,553	851,888	1,051,202	279,103	-	-	368,759	-	403,340	-	-	沖縄	
小計	159,885	7,134,449	5,533,195	31,708,875	30,269,277	74,645,796	18,064,061	1,619,359	3,147,015	34,649,236	205,491	16,960,582	2,813,990	2,649,631	小計	
札幌市	20,579	24	3,054	446,407	2,285,997	2,735,482	1,142	-	-	2,597,827	-	136,513	-	-	札幌市	
仙台市	5,224	-	2,881	1,418,389	419,736	1,841,006	1,734,477	-	-	56,128	-	50,401	-	-	仙台市	
さいたま市	1,028	-	-	-	16,322	16,322	-	-	-	-	-	16,322	-	-	さいたま市	
千葉市	570	-	-	264,075	36,930	301,005	-	-	-	264,075	-	36,930	-	-	千葉市	
横浜市	25,592	110,884	110,884	6,180,230	10,328,763	16,730,761	-	332,652	40,400	14,456,109	-	1,901,600	-	-	横浜市	
川崎市	8,644	-	-	-	16,132	16,132	-	-	-	-	-	16,132	-	-	川崎市	
相模原市	35	-	-	-	2,738	2,738	-	-	-	-	-	2,738	-	-	相模原市	
新潟市	2,020	-	-	-	24,837	24,837	-	-	-	24,837	-	-	-	-	新潟市	
静岡市	305	-	-	-	28,080	28,080	-	-	-	28,080	-	-	-	-	静岡市	
浜松市	480	-	-	-	6,692	6,692	-	-	-	6,692	-	-	-	-	浜松市	
名古屋市	34,901	10,373	-	512,543	162,611	685,527	-	-	-	48,666	-	636,861	-	-	名古屋市	
京都市	40	-	-	-	-	-	-	-	-	-	-	-	-	-	京都市	
大阪市	1,204	-	-	-	731,371	731,371	-	-	-	-	-	731,371	-	-	大阪市	
堺市	4,459	-	-	-	387,167	387,167	308,864	-	-	78,303	-	-	-	-	堺市	
神戸市	11,818	-	-	-	5,347,360	5,347,360	131,727	-	35,492	65,979	-	5,114,162	-	-	神戸市	
岡山市	224	17,394	-	-	3,443	20,837	-	-	-	-	-	20,837	-	-	岡山市	
広島市	1,392	5,565	-	-	526,056	531,621	-	-	-	523,898	-	7,723	-	-	広島市	
北九州市	7,980	20,210	-	310	508,738	529,258	-	-	-	529,258	-	-	-	-	北九州市	
福岡市	1,562	20,804	-	80,850	64,388	166,042	-	-	-	166,042	-	-	-	-	福岡市	
熊本	168	312,412	-	153,145	3,258	468,815	177,895	-	-	290,920	-	-	121,122	33,260	熊本市	
小計	128,225	497,666	116,819	9,055,949	20,900,619	30,571,053	2,354,105	332,652	75,892	19,136,814	-	8,671,590	121,122	33,260	小計	
合計	288,110	7,632,115	5,650,014	40,764,824	51,169,896	105,216,849	20,418,166	1,952,011	3,222,907	53,786,050	205,491	25,632,172	2,935,112	2,682,891	合計	

(誤)

令和2年度 道路事業費 (その他事業II)

(補助・直轄・総括・合計・委託分)

(単位：千円)

都道府県名		工事(許可)数	負担区分				計	工種別内訳						うち用地補償費		都道府県名
			国	都道府県	市町村	その他		道路改良	橋梁整備	舗装新設	維持修繕	調査	その他	うち用地費		
北海	道森手城田	825	287,767	1,579,167	174,318	210,464	2,251,716	1,806,394	92,500	58,167	170,712	714	123,229	142,142	336	北海
		60	-	-	-	62,396	62,396	-	-	-	62,396	-	-	-	-	
		54	-	-	-	22,610	22,610	-	-	-	22,610	-	-	-	-	
		12	-	-	-	3,336	3,336	-	-	-	3,336	-	-	-	-	
		75	-	-	1	36,142	36,143	1	-	-	36,142	-	-	-	-	
山福	形島城木馬	27	-	-	4,996	10,103	15,099	4,996	-	-	10,103	-	-	-	-	山福
		68	-	-	27	90,149	90,176	-	-	-	90,176	-	-	-	-	山福
		33	-	-	-	3,169	3,169	-	-	-	3,169	-	3,169	-	-	山福
		120	-	13,886	24,735	87,443	126,064	-	-	38,621	78,122	-	9,321	-	-	山福
		60	-	-	583	3,833	4,416	583	-	-	-	-	3,833	-	-	山福
埼千	玉葉京川	803	-	-	411,279	3,979	415,258	-	-	8,044	403,235	-	3,979	-	-	埼千
		358	188,491	34,198	144,713	130,858	498,260	91,036	207,737	-	168,677	132	30,678	-	-	埼千
		603	-	516,809	113,644	301,458	931,911	-	-	201,503	615,568	2,446	112,394	-	-	埼千
		209	-	-	88,697	2,327	91,024	40,596	-	3,646	5,696	-	41,086	-	-	埼千
		203	-	110,168	-	56,716	166,884	-	-	-	46,439	-	120,445	-	-	埼千
富石	山川井梨野	126	-	-	-	26,475	26,475	-	-	-	23,273	-	3,202	-	-	富石
		275	1,007	-	779,323	31,654	811,984	-	-	-	29,523	-	782,461	-	-	富石
		94	122,390	-	362,226	-	484,616	6,528	-	3,707	463,035	11,346	-	-	-	富石
		266	18	-	242,125	260,078	502,221	-	-	6,718	493,849	-	1,654	-	-	富石
岐静	阜岡知重賀	2	-	-	80	-	80	-	-	-	-	80	-	-	-	岐静
		36	1,338,858	-	-	77	1,338,935	1,338,858	-	-	77	-	-	-	-	岐静
		139	-	-	44,578	14,795	59,373	39,758	-	4,820	14,795	-	-	-	-	岐静
		233	-	-	-	55	55	-	-	-	-	-	55	-	-	岐静
京大	都阪庫良山	60	-	-	-	9,464	9,464	-	-	-	9,464	-	-	-	-	京大
		730	9,200	868	157,037	151,392	318,497	868	-	-	118,429	-	199,200	-	-	京大
		1	26	-	-	-	26	-	-	-	-	-	26	-	-	京大
		58	-	-	-	-	-	-	-	-	-	-	-	-	-	京大
		-	-	-	-	-	-	-	-	-	-	-	-	-	-	京大
鳥島	取根山島山	342	42,589	-	-	1,414	44,003	-	-	-	-	-	44,003	-	-	鳥島
		525	182,700	83,068	-	8,439	274,207	7,779	188,133	25,605	4,963	-	47,727	-	-	鳥島
		250	39,856	-	-	3,431	43,287	-	-	-	-	-	43,287	-	-	鳥島
		442	60,628	-	43,639	11,965	116,232	-	-	-	43,639	-	72,593	-	-	鳥島
		599	62,098	-	-	3,740	65,838	-	-	-	-	-	65,838	-	-	鳥島
徳香	島川媛知岡	-	-	-	-	-	-	-	-	-	-	-	-	-	-	徳香
		119	-	-	264,080	4,277	268,357	-	-	-	267,006	-	1,351	-	-	徳香
		2	54,197	-	143,154	-	197,351	-	-	-	-	-	197,351	-	-	徳香
		224	58,309	-	56,922	36,110	151,341	25,659	-	-	100,994	-	24,688	-	-	徳香
佐長	賀崎本分崎	104	26,060	-	1,971	29,458	57,489	-	-	-	57,489	-	-	-	-	佐長
		194	39,868	3,027	2,723	77,968	123,586	-	-	-	123,586	-	-	-	-	佐長
		256	52,763	-	-	39,328	92,091	-	-	-	91,978	-	113	-	-	佐長
		339	69,152	9,103	171,245	42,102	291,602	92,122	7,965	998	190,517	-	-	-	-	佐長
		85	44,706	-	1,900	29,930	76,536	-	-	-	76,536	-	-	-	-	佐長
鹿児	島繩構	252	60,667	1,287	73,194	88,790	223,938	-	-	-	150,744	-	73,194	-	-	鹿児
		-	-	-	-	-	-	-	-	-	-	-	-	-	-	鹿児
		-	-	-	-	-	-	-	-	-	-	-	-	-	-	鹿児
小計		9,263	2,741,350	2,351,581	3,307,190	1,895,925	10,296,046	3,455,178	496,335	351,829	3,973,109	14,718	2,004,877	142,142	336	小計
札仙	幌台	-	-	-	-	-	-	-	-	-	-	-	-	-	-	札仙
		19	-	-	-	12,100	12,100	-	-	-	12,100	-	-	-	-	札仙
		6	-	-	-	806	806	-	-	-	-	-	806	-	-	札仙
千横	葉浜崎	190	-	-	191	645,750	645,941	-	-	-	10,052	-	635,889	-	-	千横
		4	-	-	-	435	435	-	-	-	-	-	435	-	-	千横
相模	原市	-	-	-	-	-	-	-	-	-	-	-	-	-	-	相模
		88	-	-	-	24,837	24,837	-	-	-	24,837	-	-	-	-	相模
新静	岡市	-	-	-	-	-	-	-	-	-	-	-	-	-	-	新静
		-	-	-	-	-	-	-	-	-	-	-	-	-	-	新静
浜名	古屋	81	-	-	218,236	27,415	245,651	-	-	-	-	-	245,651	-	-	浜名
		-	-	-	-	-	-	-	-	-	-	-	-	-	-	浜名
大堺	阪市	-	-	-	-	-	-	-	-	-	-	-	-	-	-	大堺
		-	-	-	-	-	-	-	-	-	-	-	-	-	-	大堺
神戸	岡市	12	-	-	-	22,447	22,447	-	-	-	-	-	22,447	-	-	神戸
		224	17,394	-	-	3,443	20,837	-	-	-	-	-	20,837	-	-	神戸
広北	島市	263	5,565	-	-	2,158	7,723	-	-	-	-	-	7,723	-	-	広北
		56	15,700	-	310	23,014	39,024	-	-	-	39,024	-	-	-	-	広北
		40	13,968	-	80,850	64,388	159,206	-	-	-	159,206	-	-	-	-	広北
		58	164,587	-	99,723	3,258	267,568	-	-	-	267,568	-	-	-	-	広北
小計		1,041	217,214	-	399,310	830,051	1,446,575	-	-	-	512,787	-	933,788	-	-	小計
合計		10,304	2,958,564	2,351,581	3,706,500	2,725,976	11,742,621	3,455,178	496,335	351,829	4,485,896	14,718	2,938,665	142,142	336	合計

(正)

令和2年度 道路事業費 (その他事業II)

(補助・直轄・総括・合計・委託分)

(単位：千円)

表 141

都府県名	工種(許可件数)	負担区分					計	工種別内訳						うち用地補償費		都府県名
		国	都道府県	市町村	その他	調査		その他	うち用地費	うち用地費						
											道路改良	橋梁整備	舗装新設	維持修繕		
北海道	825	287,767	1,579,167	174,318	210,464	2,251,716	1,806,394	92,500	58,167	170,712	714	123,229	142,142	336	北海道	
青森	60	-	-	-	62,396	62,396	-	-	-	62,396	-	-	-	-	青森	
岩手	54	-	-	-	22,610	22,610	-	-	-	22,610	-	-	-	-	岩手	
宮城	12	-	-	-	3,336	3,336	-	-	-	3,336	-	-	-	-	宮城	
秋田	75	-	-	1	36,142	36,143	1	-	-	36,142	-	-	-	-	秋田	
山形	27	-	-	4,996	10,103	15,099	4,996	-	-	10,103	-	-	-	-	山形	
福島	71	-	-	-	274,512	274,512	-	-	-	274,512	-	-	-	-	福島	
茨城	33	-	-	-	3,169	3,169	-	-	-	3,169	-	3,169	-	-	茨城	
栃木	120	-	13,886	24,735	87,443	126,064	-	-	38,621	78,122	-	9,321	-	-	栃木	
群馬	60	-	-	583	3,833	4,416	583	-	-	-	-	3,833	-	-	群馬	
埼玉県	803	-	-	411,279	3,979	415,258	-	-	8,044	403,235	-	3,979	-	-	埼玉県	
千葉県	358	188,491	34,198	144,713	130,858	498,260	91,036	207,737	-	168,677	132	30,678	-	-	千葉県	
東京都	603	-	516,809	113,644	301,458	931,911	-	-	201,503	615,568	2,446	112,394	-	-	東京都	
神奈川県	209	-	-	88,697	2,327	91,024	40,596	-	3,646	5,696	-	41,086	-	-	神奈川県	
新潟県	203	-	110,168	-	56,716	166,884	-	-	-	46,439	-	120,445	-	-	新潟県	
富山県	126	-	-	-	26,475	26,475	-	-	-	23,273	-	3,202	-	-	富山県	
石川県	275	1,007	-	779,323	31,654	811,984	-	-	-	29,523	-	782,461	-	-	石川県	
福井県	-	-	-	-	-	-	-	-	-	-	-	-	-	-	福井県	
山梨県	94	122,390	-	362,226	-	484,616	6,528	-	3,707	463,035	11,346	-	-	-	山梨県	
長野県	266	18	-	242,125	260,078	502,221	-	-	6,718	493,849	-	1,654	-	-	長野県	
岐阜県	2	-	-	80	-	80	-	-	-	-	80	-	-	-	岐阜県	
静岡県	-	-	-	-	-	-	-	-	-	-	-	-	-	-	静岡県	
愛知県	36	1,338,858	-	-	77	1,338,935	1,338,858	-	-	77	-	-	-	-	愛知県	
三重県	139	-	-	44,578	14,795	59,373	39,758	-	4,820	14,795	-	-	-	-	三重県	
滋賀県	233	-	-	-	55	55	-	-	-	-	-	55	-	-	滋賀県	
京都府	60	-	-	-	9,464	9,464	-	-	-	9,464	-	-	-	-	京都府	
大阪府	730	9,200	868	157,037	151,392	318,497	868	-	-	118,429	-	199,200	-	-	大阪府	
兵庫県	1	26	-	-	-	26	-	-	-	-	-	26	-	-	兵庫県	
奈良県	58	-	-	-	-	-	-	-	-	-	-	-	-	-	奈良県	
和歌山県	-	-	-	-	-	-	-	-	-	-	-	-	-	-	和歌山県	
鳥取県	342	42,589	-	-	1,414	44,003	-	-	-	-	-	44,003	-	-	鳥取県	
島根県	525	182,700	83,068	-	8,439	274,207	7,779	188,133	25,605	4,963	-	47,727	-	-	島根県	
岡山県	250	39,856	-	-	3,431	43,287	-	-	-	-	-	43,287	-	-	岡山県	
広島県	442	60,628	-	43,639	11,965	116,232	-	-	-	43,639	-	72,593	-	-	広島県	
山口県	599	62,098	-	-	3,740	65,838	-	-	-	-	-	65,838	-	-	山口県	
徳島県	-	-	-	-	-	-	-	-	-	-	-	-	-	-	徳島県	
香川県	-	-	-	-	-	-	-	-	-	-	-	-	-	-	香川県	
愛媛県	119	-	-	264,080	4,277	268,357	-	-	-	267,006	-	1,351	-	-	愛媛県	
高知県	2	54,197	-	143,154	-	197,351	-	-	-	-	-	197,351	-	-	高知県	
福岡県	224	58,309	-	56,922	36,110	151,341	25,659	-	-	100,994	-	24,688	-	-	福岡県	
佐賀県	104	26,060	-	1,971	29,458	57,489	-	-	-	57,489	-	-	-	-	佐賀県	
長崎県	194	39,868	3,027	2,723	77,968	123,586	-	-	-	123,586	-	-	-	-	長崎県	
熊本県	256	52,763	-	-	39,328	92,091	-	-	-	91,978	-	113	-	-	熊本県	
大宮	339	69,152	9,103	171,245	42,102	291,602	92,122	7,965	998	190,517	-	-	-	-	大宮	
官崎	85	44,706	-	1,900	29,930	76,536	-	-	-	76,536	-	-	-	-	官崎	
鹿嶋	252	60,667	1,287	73,194	88,790	223,938	-	-	-	150,744	-	73,194	-	-	鹿嶋	
沖市	-	-	-	-	-	-	-	-	-	-	-	-	-	-	沖市	
都機	-	-	-	-	-	-	-	-	-	-	-	-	-	-	都機	
小計	9,266	2,741,350	2,351,581	3,307,163	2,080,288	10,480,382	3,455,178	496,335	351,829	4,157,445	14,718	2,004,877	142,142	336	小計	
札幌市	-	-	-	-	-	-	-	-	-	-	-	-	-	-	札幌市	
仙台市	19	-	-	-	12,100	12,100	-	-	-	12,100	-	-	-	-	仙台市	
さいたま市	6	-	-	-	806	806	-	-	-	-	-	806	-	-	さいたま市	
千葉市	-	-	-	-	-	-	-	-	-	-	-	-	-	-	千葉市	
横濱市	190	-	-	191	645,750	645,941	-	-	-	10,052	-	635,889	-	-	横濱市	
川崎市	4	-	-	-	435	435	-	-	-	-	-	435	-	-	川崎市	
相模原市	-	-	-	-	-	-	-	-	-	-	-	-	-	-	相模原市	
新潟市	88	-	-	-	24,837	24,837	-	-	-	24,837	-	-	-	-	新潟市	
静岡市	-	-	-	-	-	-	-	-	-	-	-	-	-	-	静岡市	
浜松市	-	-	-	-	-	-	-	-	-	-	-	-	-	-	浜松市	
名古屋市	81	-	-	218,236	27,415	245,651	-	-	-	-	-	245,651	-	-	名古屋市	
京都市	-	-	-	-	-	-	-	-	-	-	-	-	-	-	京都市	
大阪市	-	-	-	-	-	-	-	-	-	-	-	-	-	-	大阪市	
堺市	-	-	-	-	-	-	-	-	-	-	-	-	-	-	堺市	
神戸市	12	-	-	-	22,447	22,447	-	-	-	-	-	22,447	-	-	神戸市	
岡崎市	224	17,394	-	-	3,443	20,837	-	-	-	-	-	20,837	-	-	岡崎市	
広島市	263	5,565	-	-	2,158	7,723	-	-	-	-	-	7,723	-	-	広島市	
北九州市	56	15,700	-	310	23,014	39,024	-	-	-	39,024	-	-	-	-	北九州市	
福岡市	40	13,968	-	80,850	64,388	159,206	-	-	-	159,206	-	-	-	-	福岡市	
熊本市	58	164,587	-	99,723	3,258	267,568	-	-	-	267,568	-	-	-	-	熊本市	
小計	1,041	217,214	-	399,310	830,051	1,446,575	-	-	-	512,787	-	933,788	-	-	小計	
合計	10,307	2,958,564	2,351,581	3,706,473	2,910,339	11,926,957	3,455,178	496,335	351,829	4,670,232	14,718	2,938,665	142,142	336	合計	

(誤)

令和2年度 道路・都市計画街路事業量 (総括・合計)

(単位 : Km)

都道府県	道名	合計				一般国道				主要地方道				一般都道府県道				市町村道				都道府県	道名
		道路改良	舗装新設	舗装補修	砂利道補修	道路改良	舗装新設	舗装補修	砂利道補修	道路改良	舗装新設	舗装補修	砂利道補修	道路改良	舗装新設	舗装補修	砂利道補修	道路改良	舗装新設	舗装補修	砂利道補修		
北海道	道	328.5	138.3	297.9	1,511.4	38.1	23.2	107.9	-	58.6	1.3	0.1	-	73.1	62.9	0.4	-	158.7	50.9	189.5	1,511.4	北海道	道
北海道	森手	74.2	11.7	111.8	179.3	24.7	7.2	24.4	4.3	3.1	0.1	18.7	47.0	3.3	0.1	15.5	77.0	43.1	4.3	53.2	51.0	北海道	森手
北海道	岩手	213.5	90.4	90.3	83.3	126.7	81.2	23.0	-	5.9	-	5.8	-	8.0	0.4	7.7	-	72.9	8.8	53.8	83.3	北海道	岩手
北海道	宮城	165.8	32.0	98.3	7.6	15.7	12.2	37.1	-	12.6	1.0	13.6	-	9.6	2.5	13.6	-	127.9	16.3	34.0	7.6	北海道	宮城
北海道	秋田	52.4	10.0	92.6	153.0	19.9	1.7	8.5	-	-	-	-	-	-	-	-	-	32.5	8.3	84.1	153.0	北海道	秋田
山形県	形	41.0	10.2	50.8	-	34.0	9.4	34.9	-	4.4	0.6	9.0	-	2.4	0.2	6.9	-	0.2	-	-	-	山形県	形
山形県	島	178.9	20.7	161.0	16.3	35.3	2.1	44.9	-	0.2	-	36.4	-	0.2	-	6.9	-	143.2	18.6	72.8	16.3	山形県	島
山形県	次	195.5	33.0	256.4	58.4	24.7	2.1	48.9	-	12.7	-	25.0	-	8.7	-	14.8	-	149.4	30.9	167.7	58.4	山形県	次
山形県	栴	132.8	20.5	237.2	13.2	15.4	1.9	53.8	-	25.6	2.5	49.7	-	18.9	4.1	33.5	-	72.9	12.0	100.2	13.2	山形県	栴
山形県	群	238.0	10.4	244.6	34.4	46.8	0.7	49.9	-	67.5	2.6	30.0	-	51.3	0.2	27.2	-	72.4	6.9	137.5	34.4	山形県	群
埼玉県	玉	170.7	14.9	281.9	65.7	6.8	-	37.0	-	9.1	-	32.6	-	3.8	-	38.1	-	151.0	14.9	174.2	65.7	埼玉県	玉
埼玉県	千	193.1	6.9	215.1	5.8	47.4	0.1	46.7	-	5.8	-	51.9	-	5.0	-	23.9	-	134.9	6.8	92.6	5.8	埼玉県	千
埼玉県	東	114.2	17.1	164.5	-	2.4	-	40.8	-	17.8	4.2	0.2	-	14.8	5.5	0.4	-	79.2	7.4	123.1	-	埼玉県	東
埼玉県	奈	50.2	1.6	95.2	1.9	1.6	-	21.8	-	1.3	-	13.1	-	7.1	-	5.9	-	40.2	1.6	54.4	1.9	埼玉県	奈
埼玉県	新	118.8	17.1	207.1	40.3	20.2	0.7	77.8	-	14.8	0.9	17.3	-	23.7	7.1	27.7	-	60.1	8.4	84.3	40.3	埼玉県	新
富山県	山	43.7	5.8	43.0	-	2.8	0.2	14.9	-	8.2	1.4	5.2	-	1.9	0.1	3.4	-	30.8	4.1	19.5	-	富山県	山
富山県	石	162.5	20.8	133.1	-	54.5	6.1	53.2	-	40.7	7.6	34.4	-	22.8	2.4	16.2	-	44.5	4.7	29.3	-	富山県	石
富山県	福	39.9	9.6	128.2	-	4.2	0.1	41.8	-	1.0	-	12.3	-	1.2	-	22.7	-	33.5	9.5	51.4	-	富山県	福
富山県	山	76.1	12.3	80.1	1.5	21.5	4.7	35.5	-	8.3	1.8	18.1	-	9.9	3.5	8.8	-	36.4	2.3	17.7	1.5	富山県	山
富山県	長	111.4	16.2	187.4	3.4	12.9	4.2	35.4	-	14.2	-	12.2	-	11.9	-	17.8	-	72.4	12.0	122.0	3.4	富山県	長
岐阜県	卓	185.4	49.2	180.4	-	50.6	5.7	41.0	-	28.8	6.7	40.5	-	24.9	12.8	10.0	-	81.1	24.0	88.9	-	岐阜県	卓
岐阜県	静	85.3	33.4	84.1	0.8	14.6	9.4	16.5	-	5.2	2.8	13.8	-	6.2	12.9	16.9	-	59.3	8.3	36.9	0.8	岐阜県	静
岐阜県	愛	222.7	379.8	263.7	1.5	23.6	4.2	32.0	-	9.4	-	33.2	-	10.3	0.4	41.7	-	179.4	375.2	156.8	1.5	岐阜県	愛
岐阜県	三	120.4	17.2	130.3	-	18.9	4.9	41.9	-	5.4	-	10.7	-	3.1	-	14.7	-	93.0	12.3	63.0	-	岐阜県	三
岐阜県	重	69.9	6.2	66.0	-	5.4	0.9	32.0	-	13.7	2.6	3.5	-	8.4	1.8	2.8	-	42.4	0.9	27.7	-	岐阜県	重
京都府	都	65.9	0.2	48.7	0.2	8.5	-	30.6	-	7.2	-	1.1	-	12.8	-	1.7	-	37.4	0.2	15.3	0.2	京都府	都
京都府	大	78.5	2.7	165.6	0.1	3.3	-	43.4	-	16.1	-	33.5	-	1.8	-	13.1	-	57.3	2.7	75.6	0.1	京都府	大
京都府	兵	93.7	6.4	219.4	-	8.5	0.3	118.5	-	20.0	0.4	14.7	-	7.6	2.1	6.0	-	57.6	3.6	80.2	-	京都府	兵
京都府	奈	49.1	5.2	140.2	-	9.4	0.8	65.2	-	5.1	-	14.2	-	5.1	-	16.4	-	29.5	4.4	44.4	-	京都府	奈
京都府	和	87.8	10.3	132.6	-	23.3	8.5	48.0	-	7.4	-	40.8	-	9.5	-	16.5	-	47.6	1.8	27.3	-	京都府	和
鳥取県	取	35.9	0.7	29.9	-	5.8	0.1	19.1	-	0.5	-	-	-	1.4	-	-	-	28.2	0.6	10.8	-	鳥取県	取
鳥取県	根	60.6	87.7	72.8	-	7.1	1.3	34.8	-	5.0	23.5	15.2	-	3.4	60.5	10.3	-	45.1	2.4	12.5	-	鳥取県	根
鳥取県	山	67.5	16.5	70.6	-	7.1	2.8	11.0	-	6.5	2.4	5.3	-	12.6	3.5	2.9	-	41.3	7.8	51.4	-	鳥取県	山
鳥取県	島	51.8	7.1	102.5	0.3	7.3	0.2	25.4	-	3.3	-	6.4	-	5.4	-	4.7	-	35.8	6.9	66.0	0.3	鳥取県	島
鳥取県	山	82.6	1.3	60.0	1.1	5.9	0.1	31.7	-	6.1	-	6.4	-	6.7	-	4.8	-	63.9	1.2	17.1	1.1	鳥取県	山
徳島県	島	53.4	25.3	88.2	0.2	4.3	9.3	18.8	-	3.3	-	12.7	-	3.9	-	5.6	-	41.9	16.0	51.1	0.2	徳島県	島
徳島県	香	57.3	54.3	80.4	-	5.0	43.3	15.2	-	6.1	0.2	16.7	-	9.0	0.3	8.0	-	37.2	10.5	40.5	-	徳島県	香
徳島県	媛	47.0	5.7	103.2	-	4.8	0.9	24.7	-	7.3	-	12.0	-	5.6	-	6.8	-	29.3	4.8	59.7	-	徳島県	媛
徳島県	高	100.8	33.2	87.5	-	10.4	16.1	30.1	-	11.2	7.8	9.3	-	8.5	5.0	4.4	-	70.7	4.3	43.7	-	徳島県	高
徳島県	福	207.1	44.0	204.1	5.2	19.6	16.3	49.4	-	40.1	10.2	48.3	-	29.1	6.3	28.4	-	118.3	11.2	78.0	5.2	徳島県	福
佐賀県	賀	46.1	5.0	120.6	-	5.6	0.5	29.6	-	3.3	-	17.7	-	3.0	-	13.7	-	34.2	4.5	59.6	-	佐賀県	賀
佐賀県	長	48.1	8.6	113.8	-	2.6	1.7	47.3	-	0.6	-	7.6	-	1.6	-	6.3	-	43.3	6.9	52.6	-	佐賀県	長
佐賀県	熊	84.3	6.0	207.3	2.3	9.5	-	78.3	-	5.8	-	46.5	-	5.8	-	20.3	-	63.2	6.0	62.2	2.3	佐賀県	熊
佐賀県	本	119.6	5.0	94.5	-	26.1	-	25.3	-	46.5	-	0.2	-	7.8	-	0.2	-	39.2	5.0	68.8	-	佐賀県	本
佐賀県	分	93.5	32.7	114.8	-	9.1	8.0	42.4	-	19.0	8.9	13.2	-	15.8	8.6	8.9	-	49.6	7.2	50.3	-	佐賀県	分
鹿嶋市	児	133.0	22.2	168.1	-	12.9	11.0	23.4	-	18.9	0.2	14.7	-	21.7	0.5	11.6	-	79.5	10.5	118.4	-	鹿嶋市	児
鹿嶋市	島	46.4	1.5	5.8	-	17.7	0.1	1.1	-	2.4	0.1	1.2	-	4.0	-	0.5	-	22.3	1.3	3.0	-	鹿嶋市	島
鹿嶋市	繩	1.0	-	-	-	-	-	-	-	-	-	-	-	-	-	-	-	1.0	-	-	-	鹿嶋市	繩
鹿嶋市	機	-	-	-	-	-	-	-	-	-	-	-	-	-	-	-	-	-	-	-	-	鹿嶋市	機
小計		5,095.9	1,366.9	6,331.6	2,187.2	882.5	304.2	1,814.9	4.3	616.0	89.8	825.0	47.0	512.6	203.7	568.6	77.0	3,084.8	769.2	3,123.1	2,058.9	小計	
札幌市	札幌市	30.2	23.4	64.0	-	0.4	0.1	9.3	-	4.0	-	2.9	-	2.1	-	1.7	-	23.7	23.3	50.1	-	札幌市	札幌市
仙台市	仙台市	12.9	2.0	21.3	-	2.9	2.0	3.6	-	0.5	-	5.2	-	1.1	-	2.3	-	8.4	-	10.2	-	仙台市	仙台市
さいたま市	さいたま市	44.6	1.0	48.6	-	3.1	-	4.0	-	8.8	-	4.2	-	10.4	-	1.8	-	22.3	1.0	38.6	-	さいたま市	さいたま市
千葉市	千葉市	52.5	0.1	0.4	-	0.8	-	0.4	-	6.0	-	-	-	1.4	-	-	-	44.3	0.1	-	-	千葉市	千葉市
横浜市	横浜市	10.1	-	116.1	-	0.3	-	2.5	-	3.7	-	2.6	-	0.6	-	1.2	-	5.5	-	109.8	-	横浜市	横浜市
川崎市	川崎市	12.2	0.5	40.3	-	1.2	-	8.8	-	1.4	-	5.6	-	-	-	1.8	-	9.6	0.5	24.1	-	川崎市	川崎市
相模原市	相模原市	2.1	1.6	36.1	0.1	0.3	-	27.2	-	0.7	-	0.2	-	-	-	0.4	-	1.1	1.6	8.3	0.1	相模原市	相模原市
新潟市	新潟市	27.9	1.3	15.8	-	1.2	0.1	4.4	-	3.2	0.4	3.0	-	0.7	-	2.1	-	22.8	0.8	6.3	-	新潟市	新潟市
静岡市	静岡市	49.3	-	25.3	-	7.4	-	4.2	-	12.5	-	2.5	-	2.4	-	3.7	-	27.0	-	14.9	-	静岡市	静岡市
浜松市	浜松市	30.8	0.2	31.9	-	7.3	-	6.9	-	2.9	-	4.0	-	2.8	0.1	4.8	-	17.8	0.1	16.2	-	浜松市	浜松市
名古屋市	名古屋市	28.1	0.6	38.5	-	8.2	0.2	4.7	-	2.5	-	8.5	-	0.1	-	7.4	-	17.3	0.4	17.9	-	名古屋市	名古屋市
京都市	京都市	36.3	0.2																				

(正)

令和2年度 道路・都市計画街路事業量 (総括・合計)

(単位: Km)

Table with 23 columns: 都道府県名, 合 計, 一般国道, 主要地方道, 一般都道府県道, 市町村道, 都道府県名. Rows include: 北海道, 山形県, 埼玉県, 千葉県, 東京都, 鳥取県, 徳島県, 佐賀県, 鹿児島県, 小計, 札幌市, 仙台市, 千葉市, 横浜市, 川崎市, 相模原市, 新潟市, 静岡市, 浜松市, 名古屋市, 京都市, 大阪市, 堺市, 神戸市, 岡山市, 広島市, 北九州市, 福岡市, 熊本市, 小計, 合計.

(誤)

令和2年度 一般道路事業量 (総括・合計)

(単位 : Km)

Table with 21 columns: 都道府県, 道名, 合, 舗装新設, 舗装補修, 砂利道補修, 道路改良, 舗装新設, 舗装補修, 砂利道補修, 主要地方道, 道路改良, 舗装新設, 舗装補修, 砂利道補修, 一般都道府県道, 道路改良, 舗装新設, 舗装補修, 砂利道補修, 市町村道, 道路改良, 舗装新設, 舗装補修, 砂利道補修, 都府県道名. The table lists road construction and maintenance activities across various Japanese municipalities and prefectures.

(正)

令和2年度 一般道路事業量 (総括・合計)

(単位: Km)

表 143

都道府県	道名	合 計				一 般 国 道				主 要 地 方 道				一 般 都 道 府 県 道				市 町 村 道				都道府県	道名
		道路改良	舗装新設	舗装補修	砂利道補修	道路改良	舗装新設	舗装補修	砂利道補修	道路改良	舗装新設	舗装補修	砂利道補修	道路改良	舗装新設	舗装補修	砂利道補修	道路改良	舗装新設	舗装補修	砂利道補修		
北海道	道	318.6	133.7	297.9	1,511.4	38.1	23.2	107.9	-	55.7	0.1	0.1	-	70.5	60.3	0.4	-	154.3	50.1	189.5	1,511.4	北海道	道
北青森	森	70.3	11.5	111.8	179.3	24.7	7.2	24.4	4.3	2.8	0.1	18.7	47.0	3.3	0.1	15.5	77.0	39.5	4.1	53.2	51.0	北青森	森
岩手	手	205.5	90.4	90.3	83.3	126.7	81.2	23.0	-	5.9	-	5.8	-	7.8	0.4	7.7	-	65.1	8.8	53.8	83.3	岩手	手
宮城	城	158.4	27.4	98.2	7.6	15.7	12.2	37.1	-	12.3	1.0	13.6	-	6.8	2.5	13.6	-	123.6	11.7	33.9	7.6	宮城	城
秋田	田	50.4	10.0	92.6	153.0	19.9	1.7	8.5	-	-	-	-	-	-	-	-	-	30.5	8.3	84.1	153.0	秋田	田
山形	形	40.3	10.2	50.8	-	34.0	9.4	34.9	-	4.1	0.6	9.0	-	2.2	0.2	6.9	-	-	-	-	-	山形	形
福島	島	310.7	78.2	184.2	16.3	89.1	28.0	49.4	-	31.2	17.9	25.8	-	44.5	13.9	25.8	-	145.9	18.4	83.2	16.3	福島	島
茨城	城	179.1	31.4	256.1	58.4	24.7	2.1	48.9	-	11.4	-	25.0	-	8.2	-	14.8	-	134.8	29.3	167.4	58.4	茨城	城
栃木	木	102.8	17.9	236.8	13.2	15.4	1.9	53.8	-	18.8	2.2	49.7	-	17.9	3.7	33.5	-	50.7	10.1	99.8	13.2	栃木	木
群馬	群	220.9	7.8	243.9	34.4	46.7	0.7	49.9	-	65.5	2.6	30.0	-	50.9	0.2	27.2	-	57.8	4.3	136.8	34.4	群馬	群
埼玉	玉	146.2	12.0	281.4	65.7	6.8	-	37.0	-	5.8	-	32.6	-	2.5	-	38.1	-	131.1	12.0	173.7	65.7	埼玉	玉
千葉	葉	182.3	6.9	215.0	5.8	47.3	0.1	46.7	-	4.8	-	51.9	-	4.7	-	23.9	-	125.5	6.8	92.5	5.8	千葉	葉
東京都	京	101.5	7.6	164.0	-	2.4	-	40.8	-	17.6	1.0	0.2	-	11.5	0.1	0.4	-	70.0	6.5	122.6	-	東京都	京
東奈	奈	41.2	1.6	94.9	1.9	1.6	-	21.8	-	1.1	-	13.1	-	6.8	-	5.9	-	31.7	1.6	54.1	1.9	東奈	奈
新潟	潟	116.1	17.1	207.1	40.3	20.2	0.7	77.8	-	13.9	0.9	17.3	-	22.2	7.1	27.7	-	59.8	8.4	84.3	40.3	新潟	潟
富山	山	39.0	4.5	43.0	-	2.8	0.2	14.9	-	7.0	0.5	5.2	-	1.3	-	3.4	-	27.9	3.8	19.5	-	富山	山
石川	川	158.1	20.6	133.1	-	54.4	6.1	53.2	-	39.3	7.6	34.4	-	22.6	2.4	16.2	-	41.8	4.5	29.3	-	石川	川
福山	井	38.7	9.6	128.2	-	4.1	0.1	41.8	-	0.7	-	12.3	-	0.8	-	22.7	-	33.1	9.5	51.4	-	福山	井
山梨	梨	74.4	12.3	80.1	1.5	21.5	4.7	35.5	-	7.7	1.8	18.1	-	9.1	3.5	8.8	-	36.1	2.3	17.7	1.5	山梨	梨
長野	野	108.7	16.2	187.2	3.4	12.9	4.2	35.4	-	12.9	-	12.2	-	11.6	-	17.8	-	71.3	12.0	121.8	3.4	長野	野
岐阜	阜	180.4	49.2	180.4	-	50.6	5.7	41.0	-	28.0	6.7	40.5	-	22.2	12.8	10.0	-	79.6	24.0	88.9	-	岐阜	阜
静岡	岡	78.8	33.3	83.9	0.8	14.6	9.4	16.5	-	4.7	2.8	13.8	-	5.9	12.9	16.9	-	53.6	8.2	36.7	0.8	静岡	岡
愛知	知	206.8	378.3	263.7	1.5	23.4	4.2	32.0	-	8.5	-	33.2	-	6.6	-	41.7	-	168.3	374.1	156.8	1.5	愛知	知
三河	重	117.7	17.0	130.2	-	18.9	4.9	41.9	-	4.0	-	10.7	-	3.1	-	14.7	-	91.7	12.1	62.9	-	三河	重
滋賀	賀	67.1	6.2	66.0	-	5.4	0.9	32.0	-	13.4	2.6	3.5	-	7.6	1.8	2.8	-	40.7	0.9	27.7	-	滋賀	賀
京都	都	57.3	0.2	48.7	0.2	8.5	-	30.6	-	6.6	-	1.1	-	11.1	-	1.7	-	31.1	0.2	15.3	0.2	京都	都
大阪	阪	55.6	2.7	165.6	0.1	1.1	-	43.4	-	2.3	-	33.5	-	1.1	-	13.1	-	51.1	2.7	75.6	0.1	大阪	阪
兵庫	庫	89.4	5.7	219.4	-	8.2	0.3	118.5	-	19.9	0.4	14.7	-	6.9	2.1	6.0	-	54.4	2.9	80.2	-	兵庫	庫
奈良	良	46.8	5.2	140.2	-	9.4	0.8	65.2	-	5.0	-	14.2	-	5.0	-	16.4	-	27.4	4.4	44.4	-	奈良	良
和歌	歌	86.3	10.3	132.4	-	23.3	8.5	48.0	-	6.7	-	40.6	-	9.4	-	16.5	-	46.9	1.8	27.3	-	和歌	歌
鳥取	取	33.5	0.7	29.9	-	5.8	0.1	19.1	-	0.5	-	-	-	-	-	-	-	27.2	0.6	10.8	-	鳥取	取
島根	根	59.7	87.7	72.8	-	7.1	1.3	34.8	-	4.4	23.5	15.2	-	3.2	60.5	10.3	-	45.0	2.4	12.5	-	島根	根
岡山	岡	64.7	16.5	70.6	-	7.1	2.8	11.0	-	6.5	2.4	5.3	-	10.3	3.5	2.9	-	40.8	7.8	51.4	-	岡山	岡
広島	広	50.4	7.0	102.5	0.3	7.3	0.2	25.4	-	3.1	-	6.4	-	5.2	-	4.7	-	34.8	6.8	66.0	0.3	広島	広
山口	山	81.1	0.9	60.0	1.1	5.9	0.1	31.7	-	5.9	-	6.4	-	6.4	-	4.8	-	62.9	0.8	17.1	1.1	山口	山
徳島	島	53.3	25.3	88.2	0.2	4.3	9.3	18.8	-	3.3	-	12.7	-	3.9	-	5.6	-	41.8	16.0	51.1	0.2	徳島	島
香愛	香	56.1	54.3	80.4	-	5.0	43.3	15.2	-	5.9	0.2	16.7	-	8.9	0.3	8.0	-	36.3	10.5	40.5	-	香愛	香
媛高	媛	44.5	5.6	103.0	-	4.8	0.9	24.7	-	7.0	-	12.0	-	5.3	-	6.8	-	27.4	4.7	59.5	-	媛高	媛
福岡	高	99.8	33.2	87.5	-	10.4	16.1	30.1	-	11.1	7.8	9.3	-	8.2	5.0	4.4	-	70.1	4.3	43.7	-	福岡	高
佐賀	福	200.2	43.6	204.1	5.2	19.6	16.3	49.4	-	39.8	10.2	48.3	-	27.7	6.3	28.4	-	113.1	10.8	78.0	5.2	佐賀	福
長崎	賀	45.2	4.3	120.6	-	5.5	0.5	29.6	-	3.1	-	17.7	-	2.9	-	13.7	-	33.7	3.8	59.6	-	長崎	賀
熊本	崎	46.4	8.0	113.8	-	2.6	1.7	47.3	-	0.5	-	7.6	-	1.3	-	6.3	-	42.0	6.3	52.6	-	熊本	崎
大分	本	75.8	6.0	207.3	2.3	9.5	-	78.3	-	4.2	-	46.5	-	5.2	-	20.3	-	56.9	6.0	62.2	2.3	大分	本
宮崎	分	115.3	5.0	94.5	-	26.1	-	25.3	-	46.2	-	0.2	-	6.6	-	0.2	-	36.4	5.0	68.8	-	宮崎	分
鹿児島	崎	88.1	27.1	114.7	-	9.1	8.0	42.4	-	18.7	8.6	13.2	-	15.5	8.2	8.9	-	44.8	2.3	50.2	-	鹿児島	崎
鹿兒	島	124.7	17.9	167.9	-	12.9	11.0	23.4	-	18.8	-	14.7	-	21.2	-	11.6	-	71.8	6.9	118.2	-	鹿兒	島
沖繩	繩	41.1	0.1	5.8	-	17.7	0.1	1.1	-	2.1	-	1.2	-	3.7	-	0.5	-	17.6	-	3.0	-	沖繩	繩
都市機	構	-	-	-	-	-	-	-	-	-	-	-	-	-	-	-	-	-	-	-	-	都市機	構
小計	計	4,929.3	1,378.2	6,350.7	2,187.2	933.1	330.1	1,819.4	4.3	598.7	101.5	814.2	47.0	519.6	207.8	587.5	77.0	2,877.9	738.8	3,129.6	2,058.9	小計	計
札幌	市	28.2	22.6	64.0	-	0.4	0.1	9.3	-	3.6	-	2.9	-	2.1	-	1.7	-	22.1	22.5	50.1	-	札幌	市
仙台	市	11.7	2.0	21.3	-	2.9	2.0	3.6	-	0.5	-	5.2	-	1.1	-	2.3	-	7.2	-	10.2	-	仙台	市
さいたま	市	36.2	-	48.5	-	3.1	-	4.0	-	8.3	-	4.2	-	10.3	-	1.8	-	14.5	-	38.5	-	さいたま	市
千葉	市	52.1	0.1	0.4	-	0.8	-	0.4	-	6.0	-	-	-	1.4	-	-	-	43.9	0.1	-	-	千葉	市
横浜	市	8.7	-	116.1	-	0.3	-	2.5	-	3.6	-	2.6	-	0.5	-	1.2	-	4.3	-	109.8	-	横浜	市
川崎	市	7.1	0.5	40.3	-	1.2	-	8.8	-	1.1	-	5.6	-	-	-	1.8	-	4.8	0.5	24.1	-	川崎	市
相模原	市	1.0	1.6	36.1	0.1	0.3	-	27.2	-	-	-	0.2	-	-	-	0.4	-	0.7	1.6	8.3	0.1	相模原	市
新潟	市	27.8	1.3	15.8	-	1.2	0.1	4.4	-	3.2	0.4	3.0	-	0.7	-	2.1	-	22.7	0.8				

(誤)

令和2年度 一般道路事業量 (国庫補助事業・合計)

(単位 : Km)

都府県	道名	合計				一般国道				主要地方道				一般都道府県道				市町村道				都府県
		道路改良	舗装新設	舗装補修	砂利道補修	道路改良	舗装新設	舗装補修	砂利道補修	道路改良	舗装新設	舗装補修	砂利道補修	道路改良	舗装新設	舗装補修	砂利道補修	道路改良	舗装新設	舗装補修	砂利道補修	
北海道	道	152.4	8.9	25.6	0.2	-	-	-	-	49.0	-	-	-	66.6	-	0.1	-	36.8	8.9	25.5	0.2	北海道
	青森	23.4	2.3	17.6	-	5.1	0.3	2.0	-	1.5	0.1	2.3	-	2.4	0.1	1.9	-	14.4	1.8	11.4	-	青森
	岩手	72.1	4.0	17.3	-	7.3	0.9	-	-	5.1	-	0.1	-	6.8	0.4	1.0	-	52.9	2.7	16.2	-	岩手
	宮城	54.9	6.0	20.0	1.9	1.7	1.0	1.0	-	8.5	0.5	2.0	-	5.3	0.5	2.0	-	39.4	4.0	15.0	1.9	宮城
	秋田	11.2	0.3	14.6	-	-	-	-	-	-	-	-	-	-	-	-	-	11.2	0.3	14.6	-	秋田
	山形	7.0	4.0	10.9	-	2.0	3.5	4.9	-	3.4	0.4	3.6	-	1.6	0.1	2.4	-	-	-	-	-	山形
	福島	103.5	1.7	83.6	-	-	-	23.6	-	-	-	26.5	-	-	-	3.5	-	103.5	1.7	30.0	-	福島
	茨城	88.9	1.6	49.8	4.4	12.7	-	13.5	-	10.5	-	9.9	-	7.4	-	3.7	-	58.3	1.6	22.7	4.4	茨城
	栃木	66.3	7.9	17.9	-	9.8	1.9	2.0	-	10.3	1.7	2.2	-	16.1	2.2	0.8	-	30.1	2.1	12.9	-	栃木
	群馬	112.5	3.6	61.4	-	23.8	0.4	20.9	-	43.3	2.6	4.3	-	33.7	0.2	1.6	-	11.7	0.4	34.6	-	群馬
	埼玉県	28.3	2.6	10.7	2.8	1.9	-	-	-	4.4	-	-	-	1.9	-	-	-	20.1	2.6	10.7	2.8	埼玉県
	千葉県	60.6	0.8	3.7	-	2.9	-	1.0	-	1.5	-	0.5	-	1.8	-	0.1	-	54.4	0.8	2.1	-	千葉県
	東京都	16.9	2.0	12.4	-	-	-	-	-	5.3	0.3	0.1	-	1.6	-	0.1	-	10.0	1.7	12.2	-	東京都
	神奈川県	16.3	-	11.9	-	-	-	2.1	-	0.7	-	-	-	1.9	-	-	-	13.7	-	9.8	-	神奈川県
	新潟県	57.1	9.7	19.2	-	6.9	0.1	-	-	4.8	0.8	-	-	4.3	5.3	-	-	41.1	3.5	19.2	-	新潟県
	富山県	25.2	2.3	7.3	-	0.9	0.1	-	-	6.6	0.5	-	-	1.0	-	-	-	16.7	1.7	7.3	-	富山県
	石川県	85.4	15.8	23.1	-	10.2	6.0	-	-	25.7	5.0	6.4	-	16.1	1.2	2.2	-	33.4	3.6	14.5	-	石川県
	福井県	21.1	3.0	21.5	-	1.0	-	1.8	-	0.5	-	7.9	-	0.6	-	4.7	-	19.0	3.0	7.1	-	福井県
	山梨県	35.9	8.3	16.3	-	11.6	4.0	3.0	-	5.6	1.6	9.5	-	7.1	1.8	2.3	-	11.6	0.9	1.5	-	山梨県
	長野県	57.3	1.2	28.4	-	8.8	-	2.1	-	8.8	-	6.1	-	6.7	-	9.5	-	33.0	1.2	10.7	-	長野県
	岐阜県	86.9	19.7	35.7	-	28.1	3.3	4.0	-	15.9	6.7	5.6	-	12.7	8.0	3.2	-	30.2	1.7	22.9	-	岐阜県
	静岡県	32.6	13.6	19.0	0.8	3.2	3.5	0.1	-	1.8	1.2	2.6	-	2.3	5.5	3.3	-	25.3	3.4	13.0	0.8	静岡県
	愛知県	79.3	0.3	21.6	-	12.1	-	0.2	-	7.2	-	1.3	-	4.4	-	-	-	55.6	0.3	20.1	-	愛知県
	三重県	60.0	3.8	14.1	-	0.6	-	1.4	-	4.0	-	1.7	-	3.1	-	2.0	-	52.3	3.8	9.0	-	三重県
	滋賀県	29.1	5.8	11.1	-	2.9	0.9	0.1	-	9.2	2.4	3.1	-	6.1	1.8	2.2	-	10.9	0.7	5.7	-	滋賀県
	京都府	37.3	-	3.0	-	3.5	-	-	-	5.2	-	-	-	9.9	-	-	-	18.7	-	3.0	-	京都府
	大阪府	18.1	1.0	6.1	-	0.4	-	-	-	2.2	-	1.6	-	0.1	-	0.7	-	15.4	1.0	3.8	-	大阪府
	兵庫県	45.5	4.0	7.2	-	3.0	0.3	-	-	17.5	0.2	-	-	3.4	2.1	-	-	21.6	1.4	7.2	-	兵庫県
	奈良県	28.3	0.5	16.1	-	3.9	-	6.4	-	4.5	-	2.2	-	4.8	-	1.0	-	15.1	0.5	6.5	-	奈良県
	和歌山県	47.5	1.0	72.0	-	18.0	-	16.1	-	2.7	-	35.4	-	6.9	-	15.0	-	19.9	1.0	5.5	-	和歌山県
	鳥取県	19.4	0.2	1.5	-	1.3	-	-	-	0.5	-	-	-	-	-	-	-	17.6	0.2	1.5	-	鳥取県
	島根県	30.8	87.3	19.0	-	1.3	1.2	5.9	-	4.3	23.5	7.8	-	3.2	60.5	2.1	-	22.0	2.1	3.2	-	島根県
	岡山県	20.1	1.0	0.4	-	2.1	-	0.2	-	2.2	-	0.2	-	1.9	-	-	-	13.9	1.0	-	-	岡山県
	広島県	18.5	5.7	5.1	-	1.7	-	2.0	-	0.6	-	0.7	-	1.5	-	0.2	-	14.7	5.7	2.2	-	広島県
	山口県	28.2	0.3	5.3	-	3.6	-	2.5	-	2.0	-	1.0	-	1.2	-	0.5	-	21.4	0.3	1.3	-	山口県
	徳島県	23.3	1.7	22.8	-	1.4	-	3.8	-	2.4	-	6.0	-	3.2	-	3.3	-	16.3	1.7	9.7	-	徳島県
	香川県	29.2	0.8	1.5	-	2.0	-	-	-	4.1	-	0.3	-	4.7	-	0.1	-	18.4	0.8	1.1	-	香川県
	愛媛県	14.1	1.6	40.6	-	0.4	-	8.2	-	1.2	-	10.0	-	1.6	-	5.2	-	10.9	1.6	17.2	-	愛媛県
	高知県	47.6	17.4	10.5	-	5.9	4.0	4.9	-	8.3	7.0	2.8	-	5.7	4.1	1.0	-	27.7	2.3	1.8	-	高知県
	福岡県	84.3	20.3	16.3	0.5	10.7	8.7	2.0	-	26.5	6.6	6.0	-	14.0	3.7	5.3	-	33.1	1.3	3.0	0.5	福岡県
	佐賀県	27.6	0.6	24.0	-	3.7	-	4.5	-	3.1	-	3.2	-	2.9	-	2.5	-	17.9	0.6	13.8	-	佐賀県
	長崎県	11.6	0.3	11.3	-	-	-	5.5	-	0.3	-	1.9	-	1.1	-	1.7	-	10.2	0.3	2.2	-	長崎県
	熊本県	43.1	4.9	117.8	-	3.5	-	59.2	-	2.2	-	36.2	-	3.0	-	2.9	-	34.4	4.9	19.5	-	熊本県
	大宮市	35.4	3.5	4.0	-	10.0	-	0.4	-	3.0	-	0.1	-	6.5	-	0.1	-	15.9	3.5	3.4	-	大宮市
	宮崎県	54.1	14.9	24.2	-	6.3	3.1	2.9	-	9.8	6.7	2.7	-	11.4	4.1	0.7	-	26.6	1.0	17.9	-	宮崎県
	鹿児島県	63.8	1.9	32.7	-	3.7	-	1.8	-	11.2	-	2.8	-	11.4	-	0.6	-	37.5	1.9	27.5	-	鹿児島県
	沖縄県	22.6	-	2.5	-	0.6	-	0.4	-	2.1	-	1.1	-	3.7	-	0.4	-	16.2	-	0.6	-	沖縄県
	都市機構	-	-	-	-	-	-	-	-	-	-	-	-	-	-	-	-	-	-	-	-	都市機構
	小計	2,134.6	298.1	1,018.6	10.6	240.5	43.2	210.4	-	349.5	67.8	217.7	-	313.6	101.6	89.9	-	1,231.0	85.5	500.6	10.6	小計
	札幌市	13.9	-	-	-	-	-	-	-	2.6	-	-	-	1.4	-	-	-	9.9	-	-	-	札幌市
	仙台市	4.9	-	2.7	-	0.6	-	0.3	-	0.2	-	1.7	-	0.4	-	0.4	-	3.7	-	0.3	-	仙台市
	さいたま市	8.1	-	-	-	0.8	-	-	-	3.0	-	-	-	1.8	-	-	-	2.5	-	-	-	さいたま市
	千葉市	4.8	-	-	-	0.1	-	-	-	1.3	-	-	-	0.2	-	-	-	3.2	-	-	-	千葉市
	横浜市	7.3	-	-	-	0.2	-	-	-	3.5	-	-	-	0.5	-	-	-	3.1	-	-	-	横浜市
	川崎市	0.9	-	3.5	-	0.2	-	-	-	0.6	-	-	-	-	-	-	-	0.1	-	3.5	-	川崎市
	相模原市	0.3	-	1.4	-	-	-	0.8	-	-	-	0.1	-	-	-	0.1	-	0.3	-	0.4	-	相模原市
	新潟市	4.3	0.2	2.6	-	-	-	0.2	-	2.1	0.2	1.1	-	0.1	-	0.3	-	2.1	-	1.0	-	新潟市
	静岡市	23.6	-	5.5	-	1.4	-	1.0	-	8.1	-	1.1	-	1.2	-	1.4	-	12.9	-	2.0	-	静岡市
	浜松市	12.6	-	9.8	-	4.1	-	3.5	-	1.4	-	3.3	-	0.6	-	0.7	-	6.5	-	2.3	-	浜松市
	名古屋市	1.6	-	0.1	-	-	-	-	-	-	-	0.1	-	-	-	-	-	1.6	-	-	-	名古屋市
	京都市	15.2	-	2.7	-	0.7	-	-	-	2.4	-	0.1	-	2.0	-	1.0	-	10.1	-	1.6	-	京都市
	大阪市	3.4	-	-	-	0.8	-	-	-	1.0	-	-	-	0.2	-	-	-	1.4	-	-	-	大阪市
	堺市	4.4	-	0.2	-	-	-	-	-	1.7	-	0.2	-	1.2	-	-	-	1.5	-	-	-	堺市
	神戸市	9.5	-	-	-	0.5	-	-	-	2.4	-	-	-	0.2	-	-	-	6.4	-	-	-	神戸市
	岡山市	8.1	1.0	-	-	-	-	-	-	0.8	0.9	-	-	0.7	-							

(誤)

令和2年度 一般道路事業量 (単独事業・合計)

(単位：Km)

都道府県	道名	合計				一般国道				主要地方道				一般都道府県道				市町村道				都道府県	道名
		道路改良	舗装新設	舗装補修	砂利道補修	道路改良	舗装新設	舗装補修	砂利道補修	道路改良	舗装新設	舗装補修	砂利道補修	道路改良	舗装新設	舗装補修	砂利道補修	道路改良	舗装新設	舗装補修	砂利道補修		
北海道	道	128.1	101.6	164.4	1,511.2	-	-	-	-	6.7	0.1	0.1	-	3.9	60.3	0.3	-	117.5	41.2	164.0	1,511.2	北海道	
	森手	28.1	2.3	86.3	179.3	0.8	-	14.5	4.3	1.3	-	16.4	47.0	0.9	-	13.6	77.0	25.1	2.3	41.8	51.0	森手	
	岩手	14.8	6.1	60.7	83.3	0.8	-	10.7	-	0.8	-	5.7	-	1.0	-	6.7	-	12.2	6.1	37.6	83.3	岩手	
	宮城	90.9	11.4	47.9	5.7	1.4	1.2	5.8	-	3.8	0.5	11.6	-	1.5	2.0	11.6	-	84.2	7.7	18.9	5.7	宮城	
	秋田	19.3	8.0	69.5	153.0	-	-	-	-	-	-	-	-	-	-	-	-	19.3	8.0	69.5	153.0	秋田	
山形	形	1.6	0.3	12.4	-	0.3	-	2.5	-	0.7	0.2	5.4	-	0.6	0.1	4.5	-	-	-	-	-	-	山形
	福島	37.6	16.1	64.5	16.3	-	-	8.4	-	-	-	9.9	-	-	-	3.4	-	37.6	16.1	42.8	16.3	福島	
	茨城	78.6	27.7	183.0	54.0	0.4	-	12.1	-	0.9	-	15.1	-	0.8	-	11.1	-	76.5	27.7	144.7	54.0	茨城	
	栃木	36.4	10.0	203.2	13.2	5.5	-	36.1	-	8.5	0.5	47.5	-	1.8	1.5	32.7	-	20.6	8.0	86.9	13.2	栃木	
	群馬	105.2	3.9	168.2	34.4	19.7	-	14.7	-	22.2	-	25.7	-	17.2	-	25.6	-	46.1	3.9	102.2	34.4	群馬	
埼玉県	玉	113.3	9.4	267.7	62.9	0.3	-	34.0	-	1.4	-	32.6	-	0.6	-	38.1	-	111.0	9.4	163.0	62.9	埼玉県	
	千葉	79.0	6.1	183.6	5.8	1.7	0.1	18.0	-	3.3	-	51.4	-	2.9	-	23.8	-	71.1	6.0	90.4	5.8	千葉県	
	東京	82.2	5.6	110.9	-	-	-	0.1	-	12.3	0.7	0.1	-	9.9	0.1	0.3	-	60.0	4.8	110.4	-	東京都	
	神奈川	23.3	1.6	70.0	1.9	-	-	6.7	-	0.4	-	13.1	-	4.9	-	5.9	-	18.0	1.6	44.3	1.9	神奈川県	
	新潟	51.5	7.0	120.3	40.3	5.8	0.2	10.2	-	9.1	0.1	17.3	-	17.9	1.8	27.7	-	18.7	4.9	65.1	40.3	新潟	
富山	山	12.0	2.1	21.9	-	0.1	-	1.1	-	0.4	-	5.2	-	0.3	-	3.4	-	11.2	2.1	12.2	-	富山	
	石川	70.6	4.7	95.8	-	42.1	-	39.0	-	13.6	2.6	28.0	-	6.5	1.2	14.0	-	8.4	0.9	14.8	-	石川	
	福井	14.7	6.5	75.7	-	0.2	-	9.0	-	0.2	-	4.4	-	0.2	-	18.0	-	14.1	6.5	44.3	-	福井	
	山梨	33.8	4.0	42.6	1.5	5.2	0.7	11.3	-	2.1	0.2	8.6	-	2.0	1.7	6.5	-	24.5	1.4	16.2	1.5	山梨	
	長野	48.7	10.8	130.9	3.4	1.4	-	5.4	-	4.1	-	6.1	-	4.9	-	8.3	-	38.3	10.8	111.1	3.4	長野	
岐阜	阜	79.5	27.1	132.5	-	8.5	-	24.8	-	12.1	-	34.9	-	9.5	4.8	6.8	-	49.4	22.3	66.0	-	岐阜	
	静岡	35.1	13.9	58.3	-	0.3	0.1	9.8	-	2.9	1.6	11.2	-	3.6	7.4	13.6	-	28.3	4.8	23.7	-	静岡県	
	愛知	117.2	373.8	234.9	1.5	1.0	-	24.6	-	1.3	-	31.9	-	2.2	-	41.7	-	112.7	373.8	136.7	1.5	愛知県	
	三重	39.4	8.3	83.7	-	-	-	8.1	-	-	-	9.0	-	-	-	12.7	-	39.4	8.3	53.9	-	三重	
	滋賀	35.8	0.4	23.9	-	0.3	-	0.9	-	4.2	0.2	0.4	-	1.5	-	0.6	-	29.8	0.2	22.0	-	滋賀	
京都市	都	16.0	0.2	15.5	0.2	1.0	-	0.4	-	1.4	-	1.1	-	1.2	-	1.7	-	12.4	0.2	12.3	0.2	京都市	
	大阪	36.9	1.7	141.0	0.1	0.1	-	24.9	-	0.1	-	31.9	-	1.0	-	12.4	-	35.7	1.7	71.8	0.1	大阪府	
	兵庫	40.2	1.7	137.7	-	1.5	-	44.0	-	2.4	0.2	14.7	-	3.5	-	6.0	-	32.8	1.5	73.0	-	兵庫県	
	奈良	13.2	3.9	79.4	-	0.2	-	14.1	-	0.5	-	12.0	-	0.2	-	15.4	-	12.3	3.9	37.9	-	奈良	
	和歌山	33.5	0.8	29.6	-	-	-	1.1	-	4.0	-	5.2	-	2.5	-	1.5	-	27.0	0.8	21.8	-	和歌山	
鳥取	取	9.6	0.4	9.3	-	-	-	-	-	-	-	-	-	-	-	-	-	9.6	0.4	9.3	-	鳥取	
	島根	23.4	0.3	32.2	-	0.3	-	7.3	-	0.1	-	7.4	-	-	-	8.2	-	23.0	0.3	9.3	-	島根	
	岡山	41.4	14.5	66.5	-	1.8	1.8	7.1	-	4.3	2.4	5.1	-	8.4	3.5	2.9	-	26.9	6.8	51.4	-	岡山	
	広島	29.2	1.1	79.4	0.3	2.9	-	5.4	-	2.5	-	5.7	-	3.7	-	4.5	-	20.1	1.1	63.8	0.3	広島	
	山口	50.8	0.5	28.9	1.1	0.2	-	3.4	-	3.9	-	5.4	-	5.2	-	4.3	-	41.5	0.5	15.8	1.1	山口	
徳島	島	27.5	14.3	54.5	0.2	0.4	-	4.1	-	0.9	-	6.7	-	0.7	-	2.3	-	25.5	14.3	41.4	0.2	徳島	
	香川	25.4	10.2	66.3	-	1.5	-	2.6	-	1.8	0.2	16.4	-	4.2	0.3	7.9	-	17.9	9.7	39.4	-	香川県	
	愛媛	28.4	3.1	46.5	-	2.4	-	0.6	-	5.8	-	2.0	-	3.7	-	1.6	-	16.5	3.1	42.3	-	愛媛	
	高知	47.8	3.7	58.2	-	0.1	-	6.4	-	2.8	0.8	6.5	-	2.5	0.9	3.4	-	42.4	2.0	41.9	-	高知	
	福岡	109.1	15.8	150.6	4.7	2.1	0.1	10.2	-	13.3	3.6	42.3	-	13.7	2.6	23.1	-	80.0	9.5	75.0	4.7	福岡	
佐賀	賀	15.8	3.2	77.4	-	-	-	5.9	-	-	-	14.5	-	-	-	11.2	-	15.8	3.2	45.8	-	佐賀	
	長崎	32.2	6.0	71.3	-	-	-	10.6	-	0.2	-	5.7	-	0.2	-	4.6	-	31.8	6.0	50.4	-	長崎	
	熊本	27.7	1.1	83.7	2.3	1.0	-	13.3	-	2.0	-	10.3	-	2.2	-	17.4	-	22.5	1.1	42.7	2.3	熊本	
	大宮	77.7	1.5	66.0	-	13.9	-	0.4	-	43.2	-	0.1	-	0.1	-	20.5	-	20.5	1.5	65.4	-	大宮	
	鹿兒島	31.2	7.3	63.8	-	-	-	12.8	-	8.9	1.9	10.5	-	4.1	4.1	8.2	-	18.2	1.3	32.3	-	鹿兒島	
鹿児島	島	53.7	5.0	120.5	-	2.0	-	6.9	-	7.6	-	11.9	-	9.8	-	11.0	-	34.3	5.0	90.7	-	鹿児島	
	沖繩	1.4	-	2.7	-	-	-	0.1	-	-	-	0.1	-	-	-	0.1	-	1.4	-	2.4	-	沖繩	
	都市機構	-	-	-	-	-	-	-	-	-	-	-	-	-	-	-	-	-	-	-	-	都市機構	
小計		2,148.8	765.0	4,193.8	2,176.6	127.2	4.2	489.4	4.3	218.0	15.8	607.1	47.0	161.5	92.3	478.7	77.0	1,642.1	652.7	2,618.6	2,048.3	小計	
札幌市	幌	13.9	22.5	54.7	-	-	-	-	-	1.0	-	2.9	-	0.7	-	1.7	-	12.2	22.5	50.1	-	札幌市	
	仙台市	5.2	-	17.8	-	0.7	-	2.5	-	0.3	-	3.5	-	0.7	-	1.9	-	3.5	-	9.9	-	仙台市	
	さいたま市	27.8	-	48.1	-	2.0	-	3.6	-	5.3	-	4.2	-	8.5	-	1.8	-	12.0	-	38.5	-	さいたま市	
	千葉市	46.7	0.1	-	-	0.1	-	-	-	4.7	-	-	-	1.2	-	-	-	40.7	0.1	-	-	千葉市	
	横浜市	1.3	-	113.8	-	-	-	0.2	-	0.1	-	2.6	-	-	-	1.2	-	1.2	-	109.8	-	横浜市	
	川崎市	5.2	0.5	28.4	-	-	-	0.4	-	0.5	-	5.6	-	-	-	1.8	-	4.7	0.5	20.6	-	川崎市	
	相模原市	0.4	1.6	8.7	0.1	-	-	0.4	-	-	-	0.1	-	-	-	0.3	-	0.4	1.6	7.9	0.1	相模原市	
	新潟市	22.5	1.0	10.5	-	0.2	-	1.5	-	1.1	0.2	1.9	-	0.6	-	1.8	-	20.6	0.8	5.3	-	新潟市	
	静岡市	18.3	-	16.5	-	-	-	-	-	4.2	-	1.4	-	0.5	-	2.3	-	13.6	-	12.8	-	静岡市	
	浜松市	16.2	0.1	19.9	-	2.8	-	1.2	-	1.5	-	0.7	-	1.7	-	4.1	-	10.2	0.1	13.9	-	浜松市	
	名古屋市	7.5	-	34.9	-	-	-	1.2	-	0.2	-	8.4	-	0.1	-	7.4	-	7.2	-	17.9	-	名古屋市	
	京都市	10.8	0.2	19.7	-	0.8	-	1.4	-	1.5	-	4.1	-	2.6	-	4.5	-	5.9	0.2	9.7	-	京都市	
	大阪市	1.6	0.1	29.3	-	0.1	-	3.7	-	0.1	-	4.4	-	0.2	-	7.7	-	1.2	0.1	13.5	-	大阪市	
	堺市	1.7																					

(正)

令和2年度 一般道路事業量 (単独事業・合計)

(単位 : Km)

表 146

都府県道名	合計				一般国道				主要地方道				一般都道府県道				市町村道				都府県道名
	道路改良	舗装新設	舗装補修	砂利道補修	道路改良	舗装新設	舗装補修	砂利道補修	道路改良	舗装新設	舗装補修	砂利道補修	道路改良	舗装新設	舗装補修	砂利道補修	道路改良	舗装新設	舗装補修	砂利道補修	
北海道	128.1	101.6	164.4	1,511.2	-	-	-	-	6.7	0.1	0.1	-	3.9	60.3	0.3	-	117.5	41.2	164.0	1,511.2	北海道
北青森	28.1	2.3	86.3	179.3	0.8	-	-	4.3	1.3	-	16.4	47.0	0.9	-	13.6	77.0	25.1	2.3	41.8	51.0	北青森
岩手	14.8	6.1	60.7	83.3	0.8	-	-	-	0.8	-	5.7	-	1.0	-	6.7	-	12.2	6.1	37.6	83.3	岩手
宮城	90.9	11.4	47.9	5.7	1.4	1.2	-	-	3.8	0.5	11.6	-	1.5	2.0	11.6	-	84.2	7.7	18.9	5.7	宮城
秋田	19.3	8.0	69.5	153.0	-	-	-	-	-	-	-	-	-	-	-	-	19.3	8.0	69.5	153.0	秋田
山形	1.6	0.3	12.4	-	0.3	-	-	-	0.7	0.2	5.4	-	0.6	0.1	4.5	-	-	-	-	-	山形
福島	45.4	24.2	103.3	16.3	0.7	1.3	17.8	-	1.9	3.1	12.0	-	3.0	3.3	23.5	-	39.8	16.5	50.0	16.3	福島
茨城	78.6	27.7	183.0	54.0	0.4	-	-	-	0.9	-	15.1	-	0.8	-	11.1	-	76.5	27.7	144.7	54.0	茨城
栃木	36.4	10.0	203.2	13.2	5.5	-	-	-	8.5	0.5	47.5	-	1.8	1.5	32.7	-	20.6	8.0	86.9	13.2	栃木
群馬	105.2	3.9	168.2	34.4	19.7	-	-	-	22.2	-	25.7	-	17.2	-	25.6	-	46.1	3.9	102.2	34.4	群馬
埼玉県	113.3	9.4	267.7	62.9	0.3	-	-	-	1.4	-	32.6	-	0.6	-	38.1	-	111.0	9.4	163.0	62.9	埼玉県
千葉県	79.0	6.1	183.6	5.8	1.7	0.1	18.0	-	3.3	-	51.4	-	2.9	-	23.8	-	71.1	6.0	90.4	5.8	千葉県
東京都	82.2	5.6	110.9	-	-	-	0.1	-	12.3	0.7	0.1	-	9.9	0.1	0.3	-	60.0	4.8	110.4	-	東京都
神奈川県	23.3	1.6	70.0	1.9	-	-	6.7	-	0.4	-	13.1	-	4.9	-	5.9	-	18.0	1.6	44.3	1.9	神奈川県
新潟県	51.5	7.0	120.3	40.3	5.8	0.2	10.2	-	9.1	0.1	17.3	-	17.9	1.8	27.7	-	18.7	4.9	65.1	40.3	新潟県
富山県	12.0	2.1	21.9	-	0.1	-	1.1	-	0.4	-	5.2	-	0.3	-	3.4	-	11.2	2.1	12.2	-	富山県
石川県	70.6	4.7	95.8	-	42.1	-	39.0	-	13.6	2.6	28.0	-	6.5	1.2	14.0	-	8.4	0.9	14.8	-	石川県
福井県	14.7	6.5	75.7	-	0.2	-	9.0	-	0.2	-	4.4	-	0.2	-	18.0	-	14.1	6.5	44.3	-	福井県
山梨県	33.8	4.0	42.6	1.5	5.2	0.7	11.3	-	2.1	0.2	8.6	-	2.0	1.7	6.5	-	24.5	1.4	16.2	1.5	山梨県
長野県	48.7	10.8	130.9	3.4	1.4	-	5.4	-	4.1	-	6.1	-	4.9	-	8.3	-	38.3	10.8	111.1	3.4	長野県
岐阜県	79.5	27.1	132.5	-	8.5	-	24.8	-	12.1	-	34.9	-	9.5	4.8	6.8	-	49.4	22.3	66.0	-	岐阜県
静岡県	35.1	13.9	58.3	-	0.3	0.1	9.8	-	2.9	1.6	11.2	-	3.6	7.4	13.6	-	28.3	4.8	23.7	-	静岡県
愛知県	117.2	373.8	234.9	1.5	1.0	-	24.6	-	1.3	-	31.9	-	2.2	-	41.7	-	112.7	373.8	136.7	1.5	愛知県
三重県	39.4	8.3	83.7	-	-	-	8.1	-	-	-	9.0	-	-	-	12.7	-	39.4	8.3	53.9	-	三重県
滋賀県	35.8	0.4	23.9	-	0.3	-	0.9	-	4.2	0.2	0.4	-	1.5	-	0.6	-	29.8	0.2	22.0	-	滋賀県
京都府	16.0	0.2	15.5	0.2	1.0	-	0.4	-	1.4	-	1.1	-	1.2	-	1.7	-	12.4	0.2	12.3	0.2	京都府
大阪府	36.9	1.7	141.0	0.1	0.1	-	24.9	-	0.1	-	31.9	-	1.0	-	12.4	-	35.7	1.7	71.8	0.1	大阪府
兵庫県	40.2	1.7	137.7	-	1.5	-	44.0	-	2.4	0.2	14.7	-	3.5	-	6.0	-	32.8	1.5	73.0	-	兵庫県
奈良県	13.2	3.9	79.4	-	0.2	-	14.1	-	0.5	-	12.0	-	0.2	-	15.4	-	12.3	3.9	37.9	-	奈良県
和歌山県	33.5	0.8	29.6	-	-	-	1.1	-	4.0	-	5.2	-	2.5	-	1.5	-	27.0	0.8	21.8	-	和歌山県
鳥取県	9.6	0.4	9.3	-	-	-	-	-	-	-	-	-	-	-	-	-	9.6	0.4	9.3	-	鳥取県
島根県	23.4	0.3	32.2	-	0.3	-	7.3	-	0.1	-	7.4	-	-	-	8.2	-	23.0	0.3	9.3	-	島根県
岡山県	41.4	14.5	66.5	-	1.8	1.8	7.1	-	4.3	2.4	5.1	-	8.4	3.5	2.9	-	26.9	6.8	51.4	-	岡山県
広島県	29.2	1.1	79.4	0.3	2.9	-	5.4	-	2.5	-	5.7	-	3.7	-	4.5	-	20.1	1.1	63.8	0.3	広島県
山口県	50.8	0.5	28.9	1.1	0.2	-	3.4	-	3.9	-	5.4	-	5.2	-	4.3	-	41.5	0.5	15.8	1.1	山口県
徳島県	27.5	14.3	54.5	0.2	0.4	-	4.1	-	0.9	-	6.7	-	0.7	-	2.3	-	25.5	14.3	41.4	0.2	徳島県
香川県	25.4	10.2	66.3	-	1.5	-	2.6	-	1.8	0.2	16.4	-	4.2	0.3	7.9	-	17.9	9.7	39.4	-	香川県
愛媛県	28.4	3.1	46.5	-	2.4	-	0.6	-	5.8	-	2.0	-	3.7	-	1.6	-	16.5	3.1	42.3	-	愛媛県
高知県	47.8	3.7	58.2	-	0.1	-	6.4	-	2.8	0.8	6.5	-	2.5	0.9	3.4	-	42.4	2.0	41.9	-	高知県
福岡県	109.1	15.8	150.6	4.7	2.1	0.1	10.2	-	13.3	3.6	42.3	-	13.7	2.6	23.1	-	80.0	9.5	75.0	4.7	福岡県
佐賀県	15.8	3.2	77.4	-	-	-	5.9	-	-	-	14.5	-	-	-	11.2	-	15.8	3.2	45.8	-	佐賀県
長崎県	32.2	6.0	71.3	-	-	-	10.6	-	0.2	-	5.7	-	0.2	-	4.6	-	31.8	6.0	50.4	-	長崎県
熊本県	27.7	1.1	83.7	2.3	1.0	-	13.3	-	2.0	-	10.3	-	2.2	-	17.4	-	22.5	1.1	42.7	2.3	熊本県
大宮市	77.7	1.5	66.0	-	13.9	-	0.4	-	43.2	-	0.1	-	0.1	-	0.1	-	20.5	1.5	65.4	-	大宮市
宮崎県	31.2	7.3	63.8	-	-	-	12.8	-	8.9	1.9	10.5	-	4.1	4.1	8.2	-	18.2	1.3	32.3	-	宮崎県
鹿嶋市	53.7	5.0	120.5	-	2.0	-	6.9	-	7.6	-	11.9	-	9.8	-	11.0	-	34.3	5.0	90.7	-	鹿嶋市
沖城市	1.4	-	2.7	-	-	-	0.1	-	-	-	0.1	-	-	-	0.1	-	1.4	-	2.4	-	沖城市
都構	-	-	-	-	-	-	-	-	-	-	-	-	-	-	-	-	-	-	-	-	都構
小計	2,156.6	773.1	4,232.6	2,176.6	127.9	5.5	498.8	4.3	219.9	18.9	609.2	47.0	164.5	95.6	498.8	77.0	1,644.3	653.1	2,625.8	2,048.3	小計
札幌市	13.9	22.5	54.7	-	-	-	-	-	1.0	-	2.9	-	0.7	-	1.7	-	12.2	22.5	50.1	-	札幌市
仙台市	5.2	-	17.8	-	0.7	-	2.5	-	0.3	-	3.5	-	0.7	-	1.9	-	3.5	-	9.9	-	仙台市
さいたま市	27.8	-	48.1	-	2.0	-	3.6	-	5.3	-	4.2	-	8.5	-	1.8	-	12.0	-	38.5	-	さいたま市
千葉市	46.7	0.1	-	-	0.1	-	-	-	4.7	-	-	-	1.2	-	-	-	40.7	0.1	-	-	千葉市
横浜市	1.3	-	113.8	-	-	-	0.2	-	0.1	-	2.6	-	-	-	1.2	-	1.2	-	109.8	-	横浜市
川崎市	5.2	0.5	28.4	-	-	-	0.4	-	0.5	-	5.6	-	-	-	1.8	-	4.7	0.5	20.6	-	川崎市
相模原市	0.4	1.6	8.7	0.1	-	-	0.4	-	-	-	0.1	-	-	-	0.3	-	0.4	1.6	7.9	0.1	相模原市
新潟市	22.5	1.0	10.5	-	0.2	-	1.5	-	1.1	0.2	1.9	-	0.6	-	1.8	-	20.6	0.8	5.3	-	新潟市
静岡市	18.3	-	16.5	-	-	-	-	-	4.2	-	1.4	-	0.5	-	2.3	-	13.6	-	12.8	-	静岡市
浜松市	16.2	0.1	19.9	-	2.8	-	-	-	1.5	-	0.7	-	1.7	-	4.1	-	10.2	0.1	13.9	-	浜松市
名古屋市	7.5	-	34.9	-	-	-	1.2	-	0.2	-	8.4	-	0.1	-	7.4	-	7.2	-	17.9	-	名古屋市
京都市	10.8	0.2	19.7	-	0.8	-	1.4	-	1.5	-	4.1	-	2.6	-	4.5	-	5.9	0.2	9.7	-	京都市
大阪市	1.6	0.1	29.3	-	0.1	-	3.7	-	0.1	-	4.4	-	0.2	-	7.7	-	1.2	0.1	13.5	-	大阪市
堺市	1.7	-	8.8	-	-	-	-	-	0.3	-	4.1	-	0.7	-	1.9	-	0.7	-	2.8	-	堺市
神戸市	7.2	-	56.1	-	-	-	0.4	-	-	-	2.9	-	-	-	0.9	-	7.2	-			

(誤)

令和2年度 都市計画街路事業量 (総括・合計)

(単位：Km)

都府県名	合計				一般国道				主要地方道				一般都道府県道				市町村道				都府県名
	道路改良	舗装新設	舗装補修	砂利道補修	道路改良	舗装新設	舗装補修	砂利道補修	道路改良	舗装新設	舗装補修	砂利道補修	道路改良	舗装新設	舗装補修	砂利道補修	道路改良	舗装新設	舗装補修	砂利道補修	
北海道	9.9	4.6	-	-	-	-	-	-	2.9	1.2	-	-	2.6	2.6	-	-	4.4	0.8	-	-	北海道
青森	3.9	0.2	-	-	-	-	-	-	0.3	-	-	-	-	-	-	-	3.6	0.2	-	-	青森
岩手	8.0	-	-	-	-	-	-	-	-	-	-	-	0.2	-	-	-	7.8	-	-	-	岩手
宮城	7.4	4.6	0.1	-	-	-	-	-	0.3	-	-	-	2.8	-	-	-	4.3	4.6	0.1	-	宮城
秋田	2.0	-	-	-	-	-	-	-	-	-	-	-	-	-	-	-	2.0	-	-	-	秋田
山形	0.7	-	-	-	-	-	-	-	0.3	-	-	-	0.2	-	-	-	0.2	-	-	-	山形
福島	2.5	0.8	-	-	-	-	-	-	0.2	-	-	-	0.2	-	-	-	2.1	0.8	-	-	福島
茨城	16.4	1.6	0.3	-	-	-	-	-	1.3	-	-	-	0.5	-	-	-	14.6	1.6	0.3	-	茨城
栃木	30.0	2.6	0.4	-	-	-	-	-	6.8	0.3	-	-	1.0	0.4	-	-	22.2	1.9	0.4	-	栃木
群馬	17.1	2.6	0.7	-	0.1	-	-	-	2.0	-	-	-	0.4	-	-	-	14.6	2.6	0.7	-	群馬
埼玉県	24.5	2.9	0.5	-	-	-	-	-	3.3	-	-	-	1.3	-	-	-	19.9	2.9	0.5	-	埼玉県
千葉県	10.8	-	0.1	-	0.1	-	-	-	1.0	-	-	-	0.3	-	-	-	9.4	-	0.1	-	千葉県
東京都	12.7	9.5	0.5	-	-	-	-	-	0.2	3.2	-	-	3.3	5.4	-	-	9.2	0.9	0.5	-	東京都
神奈川県	9.0	-	0.3	-	-	-	-	-	0.2	-	-	-	0.3	-	-	-	8.5	-	0.3	-	神奈川県
新潟	2.7	-	-	-	-	-	-	-	0.9	-	-	-	1.5	-	-	-	0.3	-	-	-	新潟
富山	4.7	1.3	-	-	-	-	-	-	1.2	0.9	-	-	0.6	0.1	-	-	2.9	0.3	-	-	富山
石川県	4.4	0.2	-	-	0.1	-	-	-	1.4	-	-	-	0.2	-	-	-	2.7	0.2	-	-	石川県
福井	1.2	-	-	-	0.1	-	-	-	0.3	-	-	-	0.4	-	-	-	0.4	-	-	-	福井
山梨	1.7	-	-	-	-	-	-	-	0.6	-	-	-	0.8	-	-	-	0.3	-	-	-	山梨
長野	2.7	-	0.2	-	-	-	-	-	1.3	-	-	-	0.3	-	-	-	1.1	-	0.2	-	長野
岐阜	5.0	-	-	-	-	-	-	-	0.8	-	-	-	2.7	-	-	-	1.5	-	-	-	岐阜
静岡県	6.5	0.1	0.2	-	-	-	-	-	0.5	-	-	-	0.3	-	-	-	5.7	0.1	0.2	-	静岡県
愛知県	15.9	1.5	-	-	0.2	-	-	-	0.9	-	-	-	3.7	0.4	-	-	11.1	1.1	-	-	愛知県
三重	2.7	0.2	0.1	-	-	-	-	-	1.4	-	-	-	-	-	-	-	1.3	0.2	0.1	-	三重
滋賀	2.8	-	-	-	-	-	-	-	0.3	-	-	-	0.8	-	-	-	1.7	-	-	-	滋賀
京都府	8.6	-	-	-	-	-	-	-	0.6	-	-	-	1.7	-	-	-	6.3	-	-	-	京都府
大阪府	22.9	-	-	-	-	2.2	-	-	13.8	-	-	-	0.7	-	-	-	6.2	-	-	-	大阪府
兵庫県	4.3	0.7	-	-	0.3	-	-	-	0.1	-	-	-	0.7	-	-	-	3.2	0.7	-	-	兵庫県
奈良	2.3	-	-	-	-	-	-	-	0.1	-	-	-	0.1	-	-	-	2.1	-	-	-	奈良
和歌山	1.5	-	0.2	-	-	-	-	-	0.7	-	0.2	-	0.1	-	-	-	0.7	-	-	-	和歌山
鳥取	2.4	-	-	-	-	-	-	-	-	-	-	-	1.4	-	-	-	1.0	-	-	-	鳥取
島根	0.9	-	-	-	-	-	-	-	0.6	-	-	-	0.2	-	-	-	0.1	-	-	-	島根
岡山	2.8	-	-	-	-	-	-	-	-	-	-	-	2.3	-	-	-	0.5	-	-	-	岡山
広島	1.4	0.1	-	-	-	-	-	-	0.2	-	-	-	0.2	-	-	-	1.0	0.1	-	-	広島
山口	1.5	0.4	-	-	-	-	-	-	0.2	-	-	-	0.3	-	-	-	1.0	0.4	-	-	山口
徳島	0.1	-	-	-	-	-	-	-	-	-	-	-	-	-	-	-	0.1	-	-	-	徳島
香川県	1.2	-	-	-	-	-	-	-	0.2	-	-	-	0.1	-	-	-	0.9	-	-	-	香川県
愛媛	2.5	0.1	0.2	-	-	-	-	-	0.3	-	-	-	0.3	-	-	-	1.9	0.1	0.2	-	愛媛
高知県	1.0	-	-	-	-	-	-	-	0.1	-	-	-	0.3	-	-	-	0.6	-	-	-	高知県
福岡	6.9	0.4	-	-	-	-	-	-	0.3	-	-	-	1.4	-	-	-	5.2	0.4	-	-	福岡
佐賀	0.9	0.7	-	-	0.1	-	-	-	0.2	-	-	-	0.1	-	-	-	0.5	0.7	-	-	佐賀
長崎	1.7	0.6	-	-	-	-	-	-	0.1	-	-	-	0.3	-	-	-	1.3	0.6	-	-	長崎
熊本	8.5	-	-	-	-	-	-	-	1.6	-	-	-	0.6	-	-	-	6.3	-	-	-	熊本
大宮	4.3	-	-	-	-	-	-	-	0.3	-	-	-	1.2	-	-	-	2.8	-	-	-	大宮
分岐	5.4	5.6	0.1	-	-	-	-	-	0.3	0.3	-	-	0.3	0.4	-	-	4.8	4.9	0.1	-	分岐
鹿児島	8.3	4.3	0.2	-	-	-	-	-	0.1	0.2	-	-	0.5	0.5	-	-	7.7	3.6	0.2	-	鹿児島
鹿儿岛	5.3	1.4	-	-	-	-	-	-	0.3	0.1	-	-	0.3	-	-	-	4.7	1.3	-	-	鹿儿岛
沖繩	1.0	-	-	-	-	-	-	-	-	-	-	-	-	-	-	-	1.0	-	-	-	沖繩
小計	300.9	47.0	4.1	-	3.2	-	-	-	48.5	6.2	0.2	-	37.5	9.8	-	-	211.7	31.0	3.9	-	小計
札幌市	2.0	0.8	-	-	-	-	-	-	0.4	-	-	-	-	-	-	-	1.6	0.8	-	-	札幌市
仙台市	1.2	-	-	-	-	-	-	-	-	-	-	-	-	-	-	-	1.2	-	-	-	仙台市
さいたま市	8.4	1.0	0.1	-	-	-	-	-	0.5	-	-	-	0.1	-	-	-	7.8	1.0	0.1	-	さいたま市
千葉市	0.4	-	-	-	-	-	-	-	-	-	-	-	-	-	-	-	0.4	-	-	-	千葉市
横浜市	1.4	-	-	-	-	-	-	-	0.1	-	-	-	0.1	-	-	-	1.2	-	-	-	横浜市
川崎市	5.1	-	-	-	-	-	-	-	0.3	-	-	-	-	-	-	-	4.8	-	-	-	川崎市
相模原市	1.1	-	-	-	-	-	-	-	0.7	-	-	-	-	-	-	-	0.4	-	-	-	相模原市
新潟市	0.1	-	-	-	-	-	-	-	-	-	-	-	-	-	-	-	0.1	-	-	-	新潟市
静岡市	1.4	-	0.1	-	-	-	-	-	0.2	-	-	-	0.7	-	-	-	0.5	-	0.1	-	静岡市
浜松市	1.6	0.1	-	-	-	-	-	-	-	-	-	-	0.5	0.1	-	-	1.1	-	-	-	浜松市
名古屋市	10.8	0.4	-	-	-	-	-	-	2.3	-	-	-	-	-	-	-	8.5	0.4	-	-	名古屋市
京都市	10.0	-	-	-	-	-	-	-	-	-	-	-	-	-	-	-	10.0	-	-	-	京都市
大阪市	3.7	-	-	-	-	-	-	-	0.1	-	-	-	-	-	-	-	3.6	-	-	-	大阪市
堺市	0.3	-	-	-	-	-	-	-	0.1	-	-	-	0.1	-	-	-	0.1	-	-	-	堺市
神戸市	16.5	-	-	-	-	-	-	-	6.9	-	-	-	-	-	-	-	9.6	-	-	-	神戸市
岡山市	-	-	-	-	-	-	-	-	-	-	-	-	-	-	-	-	-	-	-	-	岡山市
広島市	0.7	-	-	-	-	-	-	-	0.2	-	-	-	-	-	-	-	0.5	-	-	-	広島市
北九州市	2.0	-	-	-	-	-	-	-	0.2	-	-	-	-	-	-	-	1.8	-	-	-	北九州市
福岡市	0.8	0.5	2.0	-	-	-	-	-	-	-	-	-	0.3	-	1.8	-	0.5	0.5	0.2	-	福岡市
熊本	0.7	-	-	-	-	-	-	-	-	-	-	-	0.2	-	-	-	0.5	-	-	-	熊本
小計	68.2	2.8	2.2	-	-	-	-	-	12.0	-	-	-	2.0	0.1	1.8	-	54.2	2.7	0.4	-	小計
合計	369.1	49.8	6.3	-	3.2	-	-	-	60.5	6.2	0.2	-	39.5	9.9	1.8	-	265.9	33.7	4.3	-	合計

(正)

令和2年度 都市計画街路事業量 (総括・合計)

(単位 : Km)

都府県	道名	合計				一般国道				主要地方道				一般都道府県道				市町村道				都府県名
		道路改良	舗装新設	舗装補修	砂利道補修	道路改良	舗装新設	舗装補修	砂利道補修	道路改良	舗装新設	舗装補修	砂利道補修	道路改良	舗装新設	舗装補修	砂利道補修	道路改良	舗装新設	舗装補修	砂利道補修	
北海道	道	9.9	4.6	-	-	-	-	-	-	2.9	1.2	-	-	2.6	2.6	-	-	4.4	0.8	-	-	北海道
	青森	3.9	0.2	-	-	-	-	-	-	0.3	-	-	-	-	-	-	-	3.6	0.2	-	-	青森
	岩手	8.0	-	-	-	-	-	-	-	-	-	-	-	0.2	-	-	-	7.8	-	-	-	岩手
	宮城	7.4	4.6	0.1	-	-	-	-	-	0.3	-	-	-	2.8	-	-	-	4.3	4.6	0.1	-	宮城
山形県	秋田	2.0	-	-	-	-	-	-	-	-	-	-	-	-	-	-	-	2.0	-	-	-	秋田
	山形	0.7	-	-	-	-	-	-	-	0.3	-	-	-	0.2	-	-	-	0.2	-	-	-	山形
	福島	3.1	0.7	0.1	-	-	-	-	-	0.2	-	-	-	0.2	-	-	-	2.7	0.7	0.1	-	福島
	茨城	16.4	1.6	0.3	-	-	-	-	-	1.3	-	-	-	0.5	-	-	-	14.6	1.6	0.3	-	茨城
栃木県	栃木	30.0	2.6	0.4	-	-	-	-	-	6.8	0.3	-	-	1.0	0.4	-	-	22.2	1.9	0.4	-	栃木
	群馬	17.1	2.6	0.7	-	0.1	-	-	-	2.0	-	-	-	0.4	-	-	-	14.6	2.6	0.7	-	群馬
	埼玉	24.5	2.9	0.5	-	-	-	-	-	3.3	-	-	-	1.3	-	-	-	19.9	2.9	0.5	-	埼玉
	千葉	10.8	-	0.1	-	0.1	-	-	-	1.0	-	-	-	0.3	-	-	-	9.4	-	0.1	-	千葉
東京都	東京	12.7	9.5	0.5	-	-	-	-	-	0.2	3.2	-	-	3.3	5.4	-	-	9.2	0.9	0.5	-	東京
	神奈川	9.0	-	0.3	-	-	-	-	-	0.2	-	-	-	0.3	-	-	-	8.5	-	0.3	-	神奈川
	新潟	2.7	-	-	-	-	-	-	-	0.9	-	-	-	1.5	-	-	-	0.3	-	-	-	新潟
	富山	4.7	1.3	-	-	-	-	-	-	1.2	0.9	-	-	0.6	0.1	-	-	2.9	0.3	-	-	富山
石川県	福井	4.4	0.2	-	-	0.1	-	-	-	1.4	-	-	-	0.2	-	-	-	2.7	0.2	-	-	石川
	山梨	1.2	-	-	-	0.1	-	-	-	0.3	-	-	-	0.4	-	-	-	0.4	-	-	-	山梨
	長野	1.7	-	-	-	-	-	-	-	0.6	-	-	-	0.8	-	-	-	0.3	-	-	-	長野
	長野	2.7	-	0.2	-	-	-	-	-	1.3	-	-	-	0.3	-	-	-	1.1	-	0.2	-	長野
岐阜県	岐阜	5.0	-	-	-	-	-	-	-	0.8	-	-	-	2.7	-	-	-	1.5	-	-	-	岐阜
	静岡	6.5	0.1	0.2	-	-	-	-	-	0.5	-	-	-	0.3	-	-	-	5.7	0.1	0.2	-	静岡
	愛知	15.9	1.5	-	-	0.2	-	-	-	0.9	-	-	-	3.7	0.4	-	-	11.1	1.1	-	-	愛知
	三重	2.7	0.2	0.1	-	-	-	-	-	1.4	-	-	-	-	-	-	-	1.3	0.2	0.1	-	三重
京都府	滋賀	2.8	-	-	-	-	-	-	-	0.3	-	-	-	0.8	-	-	-	1.7	-	-	-	滋賀
	大阪	8.6	-	-	-	-	-	-	-	0.6	-	-	-	1.7	-	-	-	6.3	-	-	-	大阪
	兵庫	22.9	-	-	-	2.2	-	-	-	13.8	-	-	-	0.7	-	-	-	6.2	-	-	-	兵庫
	奈良	4.3	0.7	-	-	0.3	-	-	-	0.1	-	-	-	0.7	-	-	-	3.2	0.7	-	-	奈良
和歌山県	和歌山	2.3	-	-	-	-	-	-	-	0.1	-	-	-	0.1	-	-	-	2.1	-	-	-	和歌山
	鳥取	1.5	-	0.2	-	-	-	-	-	0.7	-	0.2	-	0.1	-	-	-	0.7	-	-	-	和歌山
	島根	2.4	-	-	-	-	-	-	-	-	-	-	-	1.4	-	-	-	1.0	-	-	-	鳥取
	岡山	0.9	-	-	-	-	-	-	-	0.6	-	-	-	0.2	-	-	-	0.1	-	-	-	岡山
広島県	広島	2.8	-	-	-	-	-	-	-	-	-	-	-	2.3	-	-	-	0.5	-	-	-	岡山
	山口	1.4	0.1	-	-	-	-	-	-	0.2	-	-	-	0.2	-	-	-	1.0	0.1	-	-	広島
	山口	1.5	0.4	-	-	-	-	-	-	0.2	-	-	-	0.3	-	-	-	1.0	0.4	-	-	広島
	徳島	0.1	-	-	-	-	-	-	-	-	-	-	-	-	-	-	-	0.1	-	-	-	徳島
愛媛県	香川	1.2	-	-	-	-	-	-	-	0.2	-	-	-	0.1	-	-	-	0.9	-	-	-	徳島
	高知	2.5	0.1	0.2	-	-	-	-	-	0.3	-	-	-	0.3	-	-	-	1.9	0.1	0.2	-	香川
	福岡	1.0	-	-	-	-	-	-	-	0.1	-	-	-	0.3	-	-	-	0.6	-	-	-	高知
	福岡	6.9	0.4	-	-	-	-	-	-	0.3	-	-	-	1.4	-	-	-	5.2	0.4	-	-	福岡
佐賀県	佐賀	0.9	0.7	-	-	0.1	-	-	-	0.2	-	-	-	0.1	-	-	-	0.5	0.7	-	-	佐賀
	熊本	1.7	0.6	-	-	-	-	-	-	0.1	-	-	-	0.3	-	-	-	1.3	0.6	-	-	熊本
	大分	8.5	-	-	-	-	-	-	-	1.6	-	-	-	0.6	-	-	-	6.3	-	-	-	熊本
	大分	4.3	-	-	-	-	-	-	-	0.3	-	-	-	1.2	-	-	-	2.8	-	-	-	大分
鹿児島県	宮崎	5.4	5.6	0.1	-	-	-	-	-	0.3	0.3	-	-	0.3	0.4	-	-	4.8	4.9	0.1	-	宮崎
	鹿児島	8.3	4.3	0.2	-	-	-	-	-	0.1	0.2	-	-	0.5	0.5	-	-	7.7	3.6	0.2	-	鹿児島
	鹿嶋	5.3	1.4	-	-	-	-	-	-	0.3	0.1	-	-	0.3	-	-	-	4.7	1.3	-	-	鹿嶋
	鹿嶋	1.0	-	-	-	-	-	-	-	-	-	-	-	-	-	-	-	1.0	-	-	-	鹿嶋
小計	小計	301.5	46.9	4.2	-	3.2	-	-	-	48.5	6.2	0.2	-	37.5	9.8	-	-	212.3	30.9	4.0	-	小計
	札幌市	2.0	0.8	-	-	-	-	-	-	0.4	-	-	-	-	-	-	-	1.6	0.8	-	-	札幌市
	仙台市	1.2	-	-	-	-	-	-	-	-	-	-	-	-	-	-	-	1.2	-	-	-	仙台市
	さいたま市	8.4	1.0	0.1	-	-	-	-	-	0.5	-	-	-	0.1	-	-	-	7.8	1.0	0.1	-	さいたま市
千葉県	千葉	0.4	-	-	-	-	-	-	-	-	-	-	-	-	-	-	-	0.4	-	-	-	千葉
	横浜	1.4	-	-	-	-	-	-	-	0.1	-	-	-	0.1	-	-	-	1.2	-	-	-	横浜
	川崎	5.1	-	-	-	-	-	-	-	0.3	-	-	-	-	-	-	-	4.8	-	-	-	川崎
	相模原	1.1	-	-	-	-	-	-	-	0.7	-	-	-	-	-	-	-	0.4	-	-	-	相模原
静岡県	静岡	0.1	-	-	-	-	-	-	-	-	-	-	-	-	-	-	-	0.1	-	-	-	静岡
	浜松	1.4	-	0.1	-	-	-	-	-	0.2	-	-	-	0.7	-	-	-	0.5	-	0.1	-	静岡
	名古屋	1.6	0.1	-	-	-	-	-	-	0.5	-	-	-	0.5	0.1	-	-	1.1	-	-	-	名古屋
	京都	10.8	0.4	-	-	-	-	-	-	2.3	-	-	-	-	-	-	-	8.5	0.4	-	-	京都
大阪府	大阪	10.0	-	-	-	-	-	-	-	-	-	-	-	-	-	-	-	10.0	-	-	-	大阪
	堺	3.7	-	-	-	-	-	-	-	0.1	-	-	-	-	-	-	-	3.6	-	-	-	大阪
	堺	0.3	-	-	-	-	-	-	-	0.1	-	-	-	0.1	-	-	-	0.1	-	-	-	堺
	神戸	16.5	-	-	-	-	-	-	-	6.9	-	-	-	-	-	-	-	9.6	-	-	-	神戸
兵庫県	岡山	-	-	-	-	-	-	-	-	-	-	-	-	-	-	-	-	-	-	-	-	岡山
	広島	0.7	-	-	-	-	-	-	-	0.2	-	-	-	-	-	-	-	0.5	-	-	-	広島
	九州	2.0	-	-	-	-	-	-	-	0.2	-	-	-	-	-	-	-	1.8	-	-	-	九州
	福岡	0.8	0.5	2.0	-	-	-	-	-	-	-	-	-	0.3	-	1.8	-	0.5	0.5	0.2	-	福岡
熊本県	熊本	0.7	-	-	-	-	-	-	-	-	-	-	-	0.2	-	-	-	0.5	-	-	-	熊本
	小計	68.2	2.8	2.2	-	-	-	-	-	12.0	-	-	-	2.0	0.1	1.8	-	54.2	2.7	0.4	-	小計
	合計	369.7	49.7	6.4	-	3.2	-	-	-	60.5	6.2	0.2	-	39.5	9.9	1.8	-	266.5	33.6	4.4	-	合計

(誤)

令和2年度 都市計画街路事業量 (国庫補助事業・合計)

(単位 : Km)

都府県名	合計				一般国道				主要地方道				一般都道府県道				市町村道				都府県名
	道路改良	舗装新設	舗装補修	砂利道補修	道路改良	舗装新設	舗装補修	砂利道補修	道路改良	舗装新設	舗装補修	砂利道補修	道路改良	舗装新設	舗装補修	砂利道補修	道路改良	舗装新設	舗装補修	砂利道補修	
北海道	7.1	3.9	-	-	-	-	-	-	1.9	0.6	-	-	2.2	2.5	-	-	3.0	0.8	-	-	北海道
青森	1.0	-	-	-	-	-	-	-	0.2	-	-	-	-	-	-	-	0.8	-	-	-	青森
岩手	5.4	-	-	-	-	-	-	-	-	-	-	-	0.2	-	-	-	5.2	-	-	-	岩手
宮城	7.2	4.6	0.1	-	-	-	-	-	0.3	-	-	-	2.8	-	-	-	4.1	4.6	0.1	-	宮城
秋田	1.8	-	-	-	-	-	-	-	-	-	-	-	-	-	-	-	1.8	-	-	-	秋田
山形	0.7	-	-	-	-	-	-	-	0.3	-	-	-	0.2	-	-	-	0.2	-	-	-	山形
福島	1.1	0.5	-	-	-	-	-	-	0.2	-	-	-	0.2	-	-	-	0.7	0.5	-	-	福島
茨城	11.2	1.2	0.2	-	-	-	-	-	0.8	-	-	-	0.1	-	-	-	10.3	1.2	0.2	-	茨城
栃木	25.2	1.3	-	-	-	-	-	-	6.6	0.3	-	-	1.0	0.4	-	-	17.6	0.6	-	-	栃木
群馬	12.3	1.1	-	-	0.1	-	-	-	1.9	-	-	-	0.4	-	-	-	9.9	1.1	-	-	群馬
埼玉県	12.3	2.2	-	-	-	-	-	-	1.2	-	-	-	0.6	-	-	-	10.5	2.2	-	-	埼玉県
千葉県	5.4	-	-	-	-	-	-	-	0.9	-	-	-	0.3	-	-	-	4.2	-	-	-	千葉県
東京都	5.5	3.3	0.1	-	-	-	-	-	-	0.7	-	-	-	2.5	-	-	5.3	0.1	0.1	-	東京都
神奈川県	3.0	-	-	-	-	-	-	-	0.1	-	-	-	0.2	-	-	-	2.7	-	-	-	神奈川県
新潟県	2.3	-	-	-	-	-	-	-	0.8	-	-	-	1.2	-	-	-	0.3	-	-	-	新潟県
富山県	4.4	1.2	-	-	-	-	-	-	1.1	0.9	-	-	0.6	-	-	-	2.7	0.3	-	-	富山県
石川県	3.8	0.1	-	-	0.1	-	-	-	1.3	-	-	-	0.1	-	-	-	2.3	0.1	-	-	石川県
福井県	0.8	-	-	-	0.1	-	-	-	0.2	-	-	-	0.3	-	-	-	0.2	-	-	-	福井県
山梨県	1.7	-	-	-	-	-	-	-	0.6	-	-	-	0.8	-	-	-	0.3	-	-	-	山梨県
長野県	1.7	-	0.2	-	-	-	-	-	0.7	-	-	-	0.2	-	-	-	0.8	-	0.2	-	長野県
岐阜県	3.1	-	-	-	-	-	-	-	0.6	-	-	-	1.4	-	-	-	1.1	-	-	-	岐阜県
静岡県	4.3	0.1	-	-	-	-	-	-	0.4	-	-	-	0.2	-	-	-	3.7	0.1	-	-	静岡県
愛知県	10.5	1.1	-	-	0.2	-	-	-	0.8	-	-	-	3.4	0.4	-	-	6.1	0.7	-	-	愛知県
三重県	2.7	0.2	-	-	-	-	-	-	1.4	-	-	-	-	-	-	-	1.3	0.2	-	-	三重県
滋賀県	2.3	-	-	-	-	-	-	-	0.2	-	-	-	0.8	-	-	-	1.3	-	-	-	滋賀県
京都府	7.1	-	-	-	-	-	-	-	0.5	-	-	-	1.5	-	-	-	5.1	-	-	-	京都府
大阪府	14.3	-	-	-	-	-	-	-	9.3	-	-	-	0.1	-	-	-	4.9	-	-	-	大阪府
兵庫県	3.9	0.5	-	-	0.3	-	-	-	0.1	-	-	-	0.7	-	-	-	2.8	0.5	-	-	兵庫県
奈良県	1.5	-	-	-	-	-	-	-	0.1	-	-	-	0.1	-	-	-	1.3	-	-	-	奈良県
和歌山県	1.0	-	0.2	-	-	-	-	-	0.4	-	0.2	-	-	-	-	-	0.6	-	-	-	和歌山県
鳥取県	2.4	-	-	-	-	-	-	-	-	-	-	-	1.4	-	-	-	1.0	-	-	-	鳥取県
島根県	0.7	-	-	-	-	-	-	-	0.5	-	-	-	0.1	-	-	-	0.1	-	-	-	島根県
岡山県	2.7	-	-	-	-	-	-	-	-	-	-	-	2.2	-	-	-	0.5	-	-	-	岡山県
広島県	1.2	0.1	-	-	-	-	-	-	0.2	-	-	-	0.2	-	-	-	0.8	0.1	-	-	広島県
山口県	1.4	0.4	-	-	-	-	-	-	0.2	-	-	-	0.2	-	-	-	1.0	0.4	-	-	山口県
徳島県	-	-	-	-	-	-	-	-	-	-	-	-	-	-	-	-	-	-	-	-	徳島県
香川県	1.2	-	-	-	-	-	-	-	0.2	-	-	-	0.1	-	-	-	0.9	-	-	-	香川県
愛媛県	2.1	0.1	0.1	-	-	-	-	-	0.2	-	-	-	0.2	-	-	-	1.7	0.1	0.1	-	愛媛県
高知県	0.8	-	-	-	-	-	-	-	-	-	-	-	0.2	-	-	-	0.6	-	-	-	高知県
福岡県	5.3	0.3	-	-	-	-	-	-	0.2	-	-	-	0.8	-	-	-	4.3	0.3	-	-	福岡県
佐賀県	0.8	0.7	-	-	0.1	-	-	-	0.2	-	-	-	0.1	-	-	-	0.4	0.7	-	-	佐賀県
長崎県	1.6	0.4	-	-	-	-	-	-	0.1	-	-	-	0.3	-	-	-	1.2	0.4	-	-	長崎県
熊本県	2.3	-	-	-	-	-	-	-	0.6	-	-	-	-	-	-	-	1.7	-	-	-	熊本県
大宮市	1.2	-	-	-	-	-	-	-	0.2	-	-	-	0.2	-	-	-	0.8	-	-	-	大宮市
大宮市	5.4	5.1	-	-	-	-	-	-	0.3	0.3	-	-	0.3	0.2	-	-	4.8	4.6	-	-	大宮市
鹿儿岛市	5.1	1.3	-	-	-	-	-	-	-	-	-	-	0.3	0.5	-	-	4.8	0.8	-	-	鹿儿岛市
沖繩市	5.0	1.1	-	-	-	-	-	-	0.3	0.1	-	-	0.3	-	-	-	4.4	1.0	-	-	沖繩市
都市機構	1.0	-	-	-	-	-	-	-	-	-	-	-	-	-	-	-	1.0	-	-	-	都市機構
小計	204.8	30.8	0.9	-	0.9	-	-	-	36.1	2.9	0.2	-	26.7	6.5	-	-	141.1	21.4	0.7	-	小計
札幌市	0.8	0.4	-	-	-	-	-	-	0.3	-	-	-	-	-	-	-	0.5	0.4	-	-	札幌市
仙台市	1.0	-	-	-	-	-	-	-	-	-	-	-	-	-	-	-	1.0	-	-	-	仙台市
さいたま市	4.9	0.7	-	-	-	-	-	-	0.1	-	-	-	0.1	-	-	-	4.7	0.7	-	-	さいたま市
千葉市	0.2	-	-	-	-	-	-	-	-	-	-	-	-	-	-	-	0.2	-	-	-	千葉市
横浜市	1.4	-	-	-	-	-	-	-	0.1	-	-	-	0.1	-	-	-	1.2	-	-	-	横浜市
横濱市	2.8	-	-	-	-	-	-	-	0.2	-	-	-	-	-	-	-	2.6	-	-	-	横濱市
川崎市	0.7	-	-	-	-	-	-	-	0.5	-	-	-	-	-	-	-	0.2	-	-	-	川崎市
相模原市	0.1	-	-	-	-	-	-	-	-	-	-	-	-	-	-	-	0.1	-	-	-	相模原市
新潟市	1.1	-	0.1	-	-	-	-	-	0.1	-	-	-	0.6	-	-	-	0.4	-	0.1	-	新潟市
静岡市	0.8	-	-	-	-	-	-	-	-	-	-	-	0.2	-	-	-	0.6	-	-	-	静岡市
浜松市	7.7	-	-	-	-	-	-	-	-	-	-	-	-	-	-	-	7.7	-	-	-	浜松市
名古屋市	5.1	-	-	-	-	-	-	-	-	-	-	-	-	-	-	-	5.1	-	-	-	名古屋市
京都市	3.6	-	-	-	-	-	-	-	0.1	-	-	-	-	-	-	-	3.5	-	-	-	京都市
大阪市	0.2	-	-	-	-	-	-	-	-	-	-	-	0.1	-	-	-	0.1	-	-	-	大阪市
堺市	12.9	-	-	-	-	-	-	-	4.4	-	-	-	-	-	-	-	8.5	-	-	-	堺市
岡山市	-	-	-	-	-	-	-	-	-	-	-	-	-	-	-	-	-	-	-	-	岡山市
広島市	0.7	-	-	-	-	-	-	-	0.2	-	-	-	-	-	-	-	0.5	-	-	-	広島市
北九州市	2.0	-	-	-	-	-	-	-	0.2	-	-	-	-	-	-	-	1.8	-	-	-	北九州市
福岡市	0.8	0.5	1.0	-	-	-	-	-	-	-	-	-	0.3	-	0.9	-	0.5	0.5	0.1	-	福岡市
熊本市	0.2	-	-	-	-	-	-	-	-	-	-	-	0.1	-	-	-	0.1	-	-	-	熊本市
小計	47.0	1.6	1.1	-	-	-	-	-	6.2	-	-	-	1.5	-	0.9	-	39.3	1.6	0.2	-	小計
合計	251.8	32.4	2.0	-	0.9	-	-	-	42.3	2.9	0.2	-	28.2	6.5	0.9	-	180.4	23.0	0.9	-	合計

(正)

令和2年度 都市計画街路事業量 (国庫補助事業・合計)

(単位 : Km)

表 148

都府県名	合計				一般国道				主要地方道				一般都道府県道				市町村道				都府県名
	道路改良	舗装新設	舗装補修	砂利道補修	道路改良	舗装新設	舗装補修	砂利道補修	道路改良	舗装新設	舗装補修	砂利道補修	道路改良	舗装新設	舗装補修	砂利道補修	道路改良	舗装新設	舗装補修	砂利道補修	
北海道	7.1	3.9	-	-	-	-	-	-	1.9	0.6	-	-	2.2	2.5	-	-	3.0	0.8	-	-	北海道
青森県	1.0	-	-	-	-	-	-	-	0.2	-	-	-	-	-	-	-	0.8	-	-	-	青森県
岩手県	5.4	-	-	-	-	-	-	-	-	-	-	-	0.2	-	-	-	5.2	-	-	-	岩手県
宮城県	7.2	4.6	0.1	-	-	-	-	-	0.3	-	-	-	2.8	-	-	-	4.1	4.6	0.1	-	宮城県
秋田県	1.8	-	-	-	-	-	-	-	-	-	-	-	-	-	-	-	1.8	-	-	-	秋田県
山形県	0.7	-	-	-	-	-	-	-	0.3	-	-	-	0.2	-	-	-	0.2	-	-	-	山形県
福島県	1.5	0.4	0.1	-	-	-	-	-	0.2	-	-	-	0.2	-	-	-	1.1	0.4	0.1	-	福島県
茨城県	11.2	1.2	0.2	-	-	-	-	-	0.8	-	-	-	0.1	-	-	-	10.3	1.2	0.2	-	茨城県
栃木県	25.2	1.3	-	-	-	-	-	-	6.6	0.3	-	-	1.0	0.4	-	-	17.6	0.6	-	-	栃木県
群馬県	12.3	1.1	-	-	0.1	-	-	-	1.9	-	-	-	0.4	-	-	-	9.9	1.1	-	-	群馬県
埼玉県	12.3	2.2	-	-	-	-	-	-	1.2	-	-	-	0.6	-	-	-	10.5	2.2	-	-	埼玉県
千葉県	5.4	-	-	-	-	-	-	-	0.9	-	-	-	0.3	-	-	-	4.2	-	-	-	千葉県
東京都	5.5	3.3	0.1	-	-	-	-	-	-	0.7	-	-	-	0.2	2.5	-	5.3	0.1	0.1	-	東京都
神奈川県	3.0	-	-	-	-	-	-	-	0.1	-	-	-	0.2	-	-	-	2.7	-	-	-	神奈川県
新潟県	2.3	-	-	-	-	-	-	-	0.8	-	-	-	1.2	-	-	-	0.3	-	-	-	新潟県
富山県	4.4	1.2	-	-	-	-	-	-	1.1	0.9	-	-	0.6	-	-	-	2.7	0.3	-	-	富山県
石川県	3.8	0.1	-	-	0.1	-	-	-	1.3	-	-	-	0.1	-	-	-	2.3	0.1	-	-	石川県
福井県	0.8	-	-	-	0.1	-	-	-	0.2	-	-	-	0.3	-	-	-	0.2	-	-	-	福井県
山梨県	1.7	-	-	-	-	-	-	-	0.6	-	-	-	0.8	-	-	-	0.3	-	-	-	山梨県
長野県	1.7	-	0.2	-	-	-	-	-	0.7	-	-	-	0.2	-	-	-	0.8	-	0.2	-	長野県
岐阜県	3.1	-	-	-	-	-	-	-	0.6	-	-	-	1.4	-	-	-	1.1	-	-	-	岐阜県
静岡県	4.3	0.1	-	-	-	-	-	-	0.4	-	-	-	0.2	-	-	-	3.7	0.1	-	-	静岡県
愛知県	10.5	1.1	-	-	0.2	-	-	-	0.8	-	-	-	3.4	0.4	-	-	6.1	0.7	-	-	愛知県
三重県	2.7	0.2	-	-	-	-	-	-	1.4	-	-	-	-	-	-	-	1.3	0.2	-	-	三重県
滋賀県	2.3	-	-	-	-	-	-	-	0.2	-	-	-	0.8	-	-	-	1.3	-	-	-	滋賀県
京都府	7.1	-	-	-	-	-	-	-	0.5	-	-	-	1.5	-	-	-	5.1	-	-	-	京都府
大阪府	14.3	-	-	-	-	-	-	-	9.3	-	-	-	0.1	-	-	-	4.9	-	-	-	大阪府
兵庫県	3.9	0.5	-	-	0.3	-	-	-	0.1	-	-	-	0.7	-	-	-	2.8	0.5	-	-	兵庫県
奈良県	1.5	-	-	-	-	-	-	-	0.1	-	-	-	0.1	-	-	-	1.3	-	-	-	奈良県
和歌山県	1.0	-	0.2	-	-	-	-	-	0.4	-	0.2	-	-	-	-	-	0.6	-	-	-	和歌山県
鳥取県	2.4	-	-	-	-	-	-	-	-	-	-	-	1.4	-	-	-	1.0	-	-	-	鳥取県
島根県	0.7	-	-	-	-	-	-	-	0.5	-	-	-	0.1	-	-	-	0.1	-	-	-	島根県
岡山県	2.7	-	-	-	-	-	-	-	-	-	-	-	2.2	-	-	-	0.5	-	-	-	岡山県
広島県	1.2	0.1	-	-	-	-	-	-	0.2	-	-	-	0.2	-	-	-	0.8	0.1	-	-	広島県
山口県	1.4	0.4	-	-	-	-	-	-	0.2	-	-	-	0.2	-	-	-	1.0	0.4	-	-	山口県
徳島県	-	-	-	-	-	-	-	-	-	-	-	-	-	-	-	-	-	-	-	-	徳島県
香川県	1.2	-	-	-	-	-	-	-	0.2	-	-	-	0.1	-	-	-	0.9	-	-	-	香川県
愛媛県	2.1	0.1	0.1	-	-	-	-	-	0.2	-	-	-	0.2	-	-	-	1.7	0.1	0.1	-	愛媛県
高知県	0.8	-	-	-	-	-	-	-	-	-	-	-	0.2	-	-	-	0.6	-	-	-	高知県
福岡県	5.3	0.3	-	-	-	-	-	-	0.2	-	-	-	0.8	-	-	-	4.3	0.3	-	-	福岡県
佐賀県	0.8	0.7	-	-	0.1	-	-	-	0.2	-	-	-	0.1	-	-	-	0.4	0.7	-	-	佐賀県
長崎県	1.6	0.4	-	-	-	-	-	-	0.1	-	-	-	0.3	-	-	-	1.2	0.4	-	-	長崎県
熊本県	2.3	-	-	-	-	-	-	-	0.6	-	-	-	-	-	-	-	1.7	-	-	-	熊本県
大宮市	1.2	-	-	-	-	-	-	-	0.2	-	-	-	0.2	-	-	-	0.8	-	-	-	大宮市
大宮市	5.4	5.1	-	-	-	-	-	-	0.3	0.3	-	-	0.3	0.2	-	-	4.8	4.6	-	-	大宮市
鹿兒島市	5.1	1.3	-	-	-	-	-	-	-	-	-	-	0.3	0.5	-	-	4.8	0.8	-	-	鹿兒島市
沖縄市	5.0	1.1	-	-	-	-	-	-	0.3	0.1	-	-	0.3	-	-	-	4.4	1.0	-	-	沖縄市
小計	205.2	30.7	1.0	-	0.9	-	-	-	36.1	2.9	0.2	-	26.7	6.5	-	-	141.5	21.3	0.8	-	小計
札幌市	0.8	0.4	-	-	-	-	-	-	0.3	-	-	-	-	-	-	-	0.5	0.4	-	-	札幌市
仙台市	1.0	-	-	-	-	-	-	-	-	-	-	-	-	-	-	-	1.0	-	-	-	仙台市
さいたま市	4.9	0.7	-	-	-	-	-	-	0.1	-	-	-	0.1	-	-	-	4.7	0.7	-	-	さいたま市
千葉市	0.2	-	-	-	-	-	-	-	-	-	-	-	-	-	-	-	0.2	-	-	-	千葉市
横浜市	1.4	-	-	-	-	-	-	-	0.1	-	-	-	0.1	-	-	-	1.2	-	-	-	横浜市
横浜市	2.8	-	-	-	-	-	-	-	0.2	-	-	-	-	-	-	-	2.6	-	-	-	横浜市
相模原市	0.7	-	-	-	-	-	-	-	0.5	-	-	-	-	-	-	-	0.2	-	-	-	相模原市
相模原市	0.1	-	-	-	-	-	-	-	-	-	-	-	-	-	-	-	0.1	-	-	-	相模原市
新潟市	1.1	-	0.1	-	-	-	-	-	0.1	-	-	-	0.6	-	-	-	0.4	-	0.1	-	新潟市
静岡市	0.8	-	-	-	-	-	-	-	-	-	-	-	0.2	-	-	-	0.6	-	-	-	静岡市
名古屋市	7.7	-	-	-	-	-	-	-	-	-	-	-	-	-	-	-	7.7	-	-	-	名古屋市
名古屋市	5.1	-	-	-	-	-	-	-	-	-	-	-	-	-	-	-	5.1	-	-	-	名古屋市
大阪市	3.6	-	-	-	-	-	-	-	0.1	-	-	-	-	-	-	-	3.5	-	-	-	大阪市
堺市	0.2	-	-	-	-	-	-	-	-	-	-	-	0.1	-	-	-	0.1	-	-	-	堺市
神戸市	12.9	-	-	-	-	-	-	-	4.4	-	-	-	-	-	-	-	8.5	-	-	-	神戸市
岡山市	-	-	-	-	-	-	-	-	-	-	-	-	-	-	-	-	-	-	-	-	岡山市
広島市	0.7	-	-	-	-	-	-	-	0.2	-	-	-	-	-	-	-	0.5	-	-	-	広島市
北九州市	2.0	-	-	-	-	-	-	-	0.2	-	-	-	-	-	-	-	1.8	-	-	-	北九州市
福岡市	0.8	0.5	1.0	-	-	-	-	-	-	-	-	-	0.3	-	0.9	-	0.5	0.5	0.1	-	福岡市
熊本県	0.2	-	-	-	-	-	-	-	-	-	-	-	0.1	-	-	-	0.1	-	-	-	熊本県
小計	47.0	1.6	1.1	-	-	-	-	-	6.2	-	-	-	1.5	-	0.9	-	39.3	1.6	0.2	-	小計
合計	252.2	32.3	2.1	-	0.9	-	-	-	42.3	2.9	0.2	-	28.2	6.5	0.9	-	180.8	22.9	1.0	-	合計

(誤)

令和2年度 都市計画街路事業量 (単独事業・合計)

(単位 : Km)

道 府 県				一 般 道				主 要 地 方 道				一 般 都 道 府 県 道				市 町 村 道				都 府 県	道 名		
道 名	道路改良	舗装新設	舗装補修	砂利道補修	道路改良	舗装新設	舗装補修	砂利道補修	道路改良	舗装新設	舗装補修	砂利道補修	道路改良	舗装新設	舗装補修	砂利道補修	道路改良	舗装新設	舗装補修	砂利道補修	道 府 県	道 名	
北海道	2.8	0.7	-	-	-	-	-	-	1.0	0.6	-	-	0.4	0.1	-	-	1.4	-	-	-	北海道	道	森手城田
北海道	2.9	0.2	-	-	-	-	-	-	0.1	-	-	-	-	-	-	-	2.8	0.2	-	-	北海道	道	森手城田
北海道	2.6	-	-	-	-	-	-	-	-	-	-	-	-	-	-	-	2.6	-	-	-	北海道	道	森手城田
北海道	0.2	-	-	-	-	-	-	-	-	-	-	-	-	-	-	-	0.2	-	-	-	北海道	道	森手城田
北海道	0.2	-	-	-	-	-	-	-	-	-	-	-	-	-	-	-	0.2	-	-	-	北海道	道	森手城田
山形県	-	-	-	-	-	-	-	-	-	-	-	-	-	-	-	-	-	-	-	-	山形県	形	島城木馬
山形県	1.4	0.3	-	-	-	-	-	-	-	-	-	-	-	-	-	-	1.4	0.3	-	-	山形県	形	島城木馬
山形県	5.2	0.4	0.1	-	-	-	-	-	0.5	-	-	-	0.4	-	-	-	4.3	0.4	0.1	-	山形県	形	島城木馬
山形県	4.8	1.3	0.4	-	-	-	-	-	0.2	-	-	-	0.2	-	-	-	4.6	1.3	0.4	-	山形県	形	島城木馬
山形県	4.8	1.5	0.7	-	-	-	-	-	0.1	-	-	-	-	-	-	-	4.7	1.5	0.7	-	山形県	形	島城木馬
埼玉県	12.2	0.7	0.5	-	-	-	-	-	2.1	-	-	-	0.7	-	-	-	9.4	0.7	0.5	-	埼玉県	玉	葉京川
埼玉県	5.4	-	0.1	-	0.1	-	-	-	0.1	-	-	-	-	-	-	-	5.2	-	0.1	-	埼玉県	玉	葉京川
埼玉県	7.2	6.2	0.4	-	-	-	-	-	0.2	2.5	-	-	3.1	2.9	-	-	3.9	0.8	0.4	-	埼玉県	玉	葉京川
埼玉県	6.0	-	0.3	-	-	-	-	-	0.1	-	-	-	0.1	-	-	-	5.8	-	0.3	-	埼玉県	玉	葉京川
埼玉県	0.4	-	-	-	-	-	-	-	0.1	-	-	-	0.3	-	-	-	-	-	-	-	埼玉県	玉	葉京川
富山県	0.3	0.1	-	-	-	-	-	-	0.1	-	-	-	-	0.1	-	-	0.2	-	-	-	富山県	山	川井梨野
富山県	0.6	0.1	-	-	-	-	-	-	0.1	-	-	-	0.1	-	-	-	0.4	0.1	-	-	富山県	山	川井梨野
富山県	0.4	-	-	-	-	-	-	-	0.1	-	-	-	0.1	-	-	-	0.2	-	-	-	富山県	山	川井梨野
富山県	1.0	-	-	-	-	-	-	-	0.6	-	-	-	0.1	-	-	-	0.3	-	-	-	富山県	山	川井梨野
岐阜県	1.9	-	-	-	-	-	-	-	0.2	-	-	-	1.3	-	-	-	0.4	-	-	-	岐阜県	卓	岡知重賀
岐阜県	2.2	-	0.2	-	-	-	-	-	0.1	-	-	-	0.1	-	-	-	2.0	-	0.2	-	岐阜県	卓	岡知重賀
岐阜県	5.4	0.4	-	-	-	-	-	-	0.1	-	-	-	0.3	-	-	-	5.0	0.4	-	-	岐阜県	卓	岡知重賀
岐阜県	-	-	0.1	-	-	-	-	-	-	-	-	-	-	-	-	-	-	-	0.1	-	岐阜県	卓	岡知重賀
岐阜県	0.5	-	-	-	-	-	-	-	0.1	-	-	-	-	-	-	-	0.4	-	-	-	岐阜県	卓	岡知重賀
大阪府	1.5	-	-	-	-	-	-	-	0.1	-	-	-	0.2	-	-	-	1.2	-	-	-	大阪府	都	阪庫良山
大阪府	8.6	-	-	-	2.2	-	-	-	4.5	-	-	-	0.6	-	-	-	1.3	-	-	-	大阪府	都	阪庫良山
大阪府	0.4	0.2	-	-	-	-	-	-	-	-	-	-	-	-	-	-	0.4	0.2	-	-	大阪府	都	阪庫良山
大阪府	0.8	-	-	-	-	-	-	-	-	-	-	-	-	-	-	-	0.8	-	-	-	大阪府	都	阪庫良山
大阪府	0.5	-	-	-	-	-	-	-	0.3	-	-	-	0.1	-	-	-	0.1	-	-	-	大阪府	都	阪庫良山
鳥取県	-	-	-	-	-	-	-	-	-	-	-	-	-	-	-	-	-	-	-	-	鳥取県	取	根山島口
鳥取県	0.2	-	-	-	-	-	-	-	0.1	-	-	-	0.1	-	-	-	-	-	-	-	鳥取県	取	根山島口
鳥取県	0.1	-	-	-	-	-	-	-	-	-	-	-	0.1	-	-	-	-	-	-	-	鳥取県	取	根山島口
鳥取県	0.2	-	-	-	-	-	-	-	-	-	-	-	-	-	-	-	0.2	-	-	-	鳥取県	取	根山島口
鳥取県	0.1	-	-	-	-	-	-	-	-	-	-	-	0.1	-	-	-	-	-	-	-	鳥取県	取	根山島口
徳島県	0.1	-	-	-	-	-	-	-	-	-	-	-	-	-	-	-	0.1	-	-	-	徳島県	島	川媛知岡
徳島県	-	-	-	-	-	-	-	-	-	-	-	-	-	-	-	-	-	-	-	-	徳島県	島	川媛知岡
徳島県	0.4	-	0.1	-	-	-	-	-	0.1	-	-	-	0.1	-	-	-	0.2	-	0.1	-	徳島県	島	川媛知岡
徳島県	0.2	-	-	-	-	-	-	-	0.1	-	-	-	0.1	-	-	-	-	-	-	-	徳島県	島	川媛知岡
徳島県	1.6	0.1	-	-	-	-	-	-	0.1	-	-	-	0.6	-	-	-	0.9	0.1	-	-	徳島県	島	川媛知岡
佐賀県	0.1	-	-	-	-	-	-	-	-	-	-	-	-	-	-	-	0.1	-	-	-	佐賀県	賀	崎本分崎
佐賀県	0.1	0.2	-	-	-	-	-	-	-	-	-	-	-	-	-	-	0.1	0.2	-	-	佐賀県	賀	崎本分崎
佐賀県	6.2	-	-	-	-	-	-	-	1.0	-	-	-	0.6	-	-	-	4.6	-	-	-	佐賀県	賀	崎本分崎
佐賀県	3.1	-	-	-	-	-	-	-	0.1	-	-	-	1.0	-	-	-	2.0	-	-	-	佐賀県	賀	崎本分崎
佐賀県	-	0.5	0.1	-	-	-	-	-	-	-	-	-	-	0.2	-	-	-	0.3	0.1	-	佐賀県	賀	崎本分崎
鹿児島県	3.2	3.0	0.2	-	-	-	-	-	0.1	0.2	-	-	0.2	-	-	-	2.9	2.8	0.2	-	鹿児島県	鹿	児島
鹿児島県	0.3	0.3	-	-	-	-	-	-	-	-	-	-	-	-	-	-	0.3	0.3	-	-	鹿児島県	鹿	児島
鹿児島県	-	-	-	-	-	-	-	-	-	-	-	-	-	-	-	-	-	-	-	-	鹿児島県	鹿	児島
小計	96.1	16.2	3.2	-	2.3	-	-	-	12.4	3.3	-	-	10.8	3.3	-	-	70.6	9.6	3.2	-	小計		
札幌市	1.2	0.4	-	-	-	-	-	-	0.1	-	-	-	-	-	-	-	1.1	0.4	-	-	札幌市	幌	台
仙台市	0.2	-	-	-	-	-	-	-	-	-	-	-	-	-	-	-	0.2	-	-	-	仙台市	台	郷
さいたま市	3.5	0.3	0.1	-	-	-	-	-	0.4	-	-	-	-	-	-	-	3.1	0.3	0.1	-	さいたま市	台	郷
千葉市	0.2	-	-	-	-	-	-	-	-	-	-	-	-	-	-	-	0.2	-	-	-	千葉市	台	郷
横浜市	-	-	-	-	-	-	-	-	-	-	-	-	-	-	-	-	-	-	-	-	横浜市	台	郷
横浜市	2.3	-	-	-	-	-	-	-	0.1	-	-	-	-	-	-	-	2.2	-	-	-	横浜市	相	模原
横浜市	0.4	-	-	-	-	-	-	-	0.2	-	-	-	-	-	-	-	0.2	-	-	-	横浜市	相	模原
新潟市	-	-	-	-	-	-	-	-	-	-	-	-	-	-	-	-	-	-	-	-	新潟市	相	模原
新潟市	0.3	-	-	-	-	-	-	-	0.1	-	-	-	0.1	-	-	-	0.1	-	-	-	新潟市	静	岡
新潟市	0.8	0.1	-	-	-	-	-	-	-	-	-	-	0.3	0.1	-	-	0.5	-	-	-	新潟市	静	岡
名古屋市	3.1	0.4	-	-	-	-	-	-	2.3	-	-	-	-	-	-	-	0.8	0.4	-	-	名古屋市	名	古屋
名古屋市	4.9	-	-	-	-	-	-	-	-	-	-	-	-	-	-	-	4.9	-	-	-	名古屋市	京	都
名古屋市	0.1	-	-	-	-	-	-	-	-	-	-	-	-	-	-	-	0.1	-	-	-	名古屋市	京	都
名古屋市	0.1	-	-	-	-	-	-	-	0.1	-	-	-	-	-	-	-	-	-	-	-	名古屋市	京	都
名古屋市	3.6	-	-	-	-	-	-	-	2.5	-	-	-	-	-	-	-	1.1	-	-	-	名古屋市	大	塚
名古屋市	-	-	-	-	-	-	-	-	-	-	-	-	-	-	-	-	-	-	-	-	名古屋市	大	塚
廣島市	-	-	-	-	-	-	-	-	-	-	-	-	-	-	-	-	-	-	-	-	廣島市	岡	山
北九州	-	-	-	-	-	-	-	-	-	-	-	-	-	-	-	-	-	-	-	-	北九州	岡	山
福岡	-	-	1.0	-	-	-	-	-	-	-	-	-	-	-	0.9	-	-	-	-	0.1	福岡	北	九州
福岡	0.5	-	-	-	-	-	-	-	-	-	-	-	0.1	-	-	-	0.4	-	-	-	福岡	北	九州
小計	21.2	1.2	1.1	-	-	-	-	-	5.8	-	-	-	0.5	0.1	0.9	-	14.9	1.1	0.2	-	小計		
合計	117.3	17.4	4.3	-	2.3	-	-	-	18.2	3.3	-												

(正)

令和2年度 都市計画街路事業量 (単独事業・合計)

(単位：Km)

表 149

都府県名	合 計				一 般 国 道				主 要 地 方 道				一 般 都 道 府 県 道				市 町 村 道				都府県名
	道路改良	舗装新設	舗装補修	砂利道補修	道路改良	舗装新設	舗装補修	砂利道補修	道路改良	舗装新設	舗装補修	砂利道補修	道路改良	舗装新設	舗装補修	砂利道補修	道路改良	舗装新設	舗装補修	砂利道補修	
北海道	2.8	0.7	-	-	-	-	-	-	1.0	0.6	-	-	0.4	0.1	-	-	1.4	-	-	-	北海道
青森	2.9	0.2	-	-	-	-	-	-	0.1	-	-	-	-	-	-	-	2.8	0.2	-	-	青森
岩手	2.6	-	-	-	-	-	-	-	-	-	-	-	-	-	-	-	2.6	-	-	-	岩手
宮城	0.2	-	-	-	-	-	-	-	-	-	-	-	-	-	-	-	0.2	-	-	-	宮城
秋田	0.2	-	-	-	-	-	-	-	-	-	-	-	-	-	-	-	0.2	-	-	-	秋田
山形	-	-	-	-	-	-	-	-	-	-	-	-	-	-	-	-	-	-	-	-	山形
福島	1.6	0.3	-	-	-	-	-	-	-	-	-	-	-	-	-	-	1.6	0.3	-	-	福島
茨城	5.2	0.4	0.1	-	-	-	-	-	0.5	-	-	-	0.4	-	-	-	4.3	0.4	0.1	-	茨城
栃木	4.8	1.3	0.4	-	-	-	-	-	0.2	-	-	-	0.2	-	-	-	4.6	1.3	0.4	-	栃木
群馬	4.8	1.5	0.7	-	-	-	-	-	0.1	-	-	-	-	-	-	-	4.7	1.5	0.7	-	群馬
埼玉県	12.2	0.7	0.5	-	-	-	-	-	2.1	-	-	-	0.7	-	-	-	9.4	0.7	0.5	-	埼玉県
千葉県	5.4	-	0.1	-	0.1	-	-	-	0.1	-	-	-	-	-	-	-	5.2	-	0.1	-	千葉県
東京都	7.2	6.2	0.4	-	-	-	-	-	0.2	2.5	-	-	3.1	2.9	-	-	3.9	0.8	0.4	-	東京都
神奈川県	6.0	-	0.3	-	-	-	-	-	0.1	-	-	-	0.1	-	-	-	5.8	-	0.3	-	神奈川県
新潟県	0.4	-	-	-	-	-	-	-	0.1	-	-	-	0.3	-	-	-	-	-	-	-	新潟県
富山県	0.3	0.1	-	-	-	-	-	-	0.1	-	-	-	-	0.1	-	-	0.2	-	-	-	富山県
石川県	0.6	0.1	-	-	-	-	-	-	0.1	-	-	-	-	0.1	-	-	0.4	0.1	-	-	石川県
福井県	0.4	-	-	-	-	-	-	-	0.1	-	-	-	-	0.1	-	-	0.2	-	-	-	福井県
山梨県	-	-	-	-	-	-	-	-	-	-	-	-	-	-	-	-	-	-	-	-	山梨県
長野県	1.0	-	-	-	-	-	-	-	-	0.6	-	-	-	-	-	-	0.3	-	-	-	長野県
岐阜県	1.9	-	-	-	-	-	-	-	0.2	-	-	-	1.3	-	-	-	0.4	-	-	-	岐阜県
静岡県	2.2	-	0.2	-	-	-	-	-	0.1	-	-	-	0.1	-	-	-	2.0	-	0.2	-	静岡県
愛知県	5.4	0.4	-	-	-	-	-	-	0.1	-	-	-	0.3	-	-	-	5.0	0.4	-	-	愛知県
三重県	-	-	0.1	-	-	-	-	-	-	-	-	-	-	-	-	-	-	-	0.1	-	三重県
滋賀県	0.5	-	-	-	-	-	-	-	0.1	-	-	-	-	-	-	-	0.4	-	-	-	滋賀県
京都府	1.5	-	-	-	-	-	-	-	0.1	-	-	-	0.2	-	-	-	1.2	-	-	-	京都府
大阪府	8.6	-	-	-	2.2	-	-	-	4.5	-	-	-	0.6	-	-	-	1.3	-	-	-	大阪府
兵庫県	0.4	0.2	-	-	-	-	-	-	-	-	-	-	-	-	-	-	0.4	0.2	-	-	兵庫県
奈良県	0.8	-	-	-	-	-	-	-	-	-	-	-	-	-	-	-	0.8	-	-	-	奈良県
和歌山県	0.5	-	-	-	-	-	-	-	0.3	-	-	-	0.1	-	-	-	0.1	-	-	-	和歌山県
鳥取県	-	-	-	-	-	-	-	-	-	-	-	-	-	-	-	-	-	-	-	-	鳥取県
島根県	0.2	-	-	-	-	-	-	-	0.1	-	-	-	0.1	-	-	-	-	-	-	-	島根県
岡山県	0.1	-	-	-	-	-	-	-	-	-	-	-	0.1	-	-	-	-	-	-	-	岡山県
広島県	0.2	-	-	-	-	-	-	-	-	-	-	-	-	-	-	-	0.2	-	-	-	広島県
山口県	0.1	-	-	-	-	-	-	-	-	-	-	-	0.1	-	-	-	-	-	-	-	山口県
徳島県	0.1	-	-	-	-	-	-	-	-	-	-	-	-	-	-	-	0.1	-	-	-	徳島県
香川県	-	-	-	-	-	-	-	-	-	-	-	-	-	-	-	-	-	-	-	-	香川県
愛媛県	0.4	-	0.1	-	-	-	-	-	0.1	-	-	-	0.1	-	-	-	0.2	-	0.1	-	愛媛県
高知県	0.2	-	-	-	-	-	-	-	0.1	-	-	-	0.1	-	-	-	-	-	-	-	高知県
福岡県	1.6	0.1	-	-	-	-	-	-	0.1	-	-	-	0.6	-	-	-	0.9	0.1	-	-	福岡県
佐賀県	0.1	-	-	-	-	-	-	-	-	-	-	-	-	-	-	-	0.1	-	-	-	佐賀県
長崎県	0.1	0.2	-	-	-	-	-	-	-	-	-	-	-	-	-	-	0.1	0.2	-	-	長崎県
熊本県	6.2	-	-	-	-	-	-	-	1.0	-	-	-	0.6	-	-	-	4.6	-	-	-	熊本県
大宮	3.1	-	-	-	-	-	-	-	0.1	-	-	-	1.0	-	-	-	2.0	-	-	-	大宮
鹿嶋	-	0.5	0.1	-	-	-	-	-	-	-	-	-	-	0.2	-	-	-	0.3	0.1	-	鹿嶋
鹿嶋市	3.2	3.0	0.2	-	-	-	-	-	0.1	0.2	-	-	0.2	-	-	-	2.9	2.8	0.2	-	鹿嶋市
鹿嶋市	0.3	0.3	-	-	-	-	-	-	-	-	-	-	-	-	-	-	0.3	0.3	-	-	鹿嶋市
鹿嶋市	-	-	-	-	-	-	-	-	-	-	-	-	-	-	-	-	-	-	-	-	鹿嶋市
小計	96.3	16.2	3.2	-	2.3	-	-	-	12.4	3.3	-	-	10.8	3.3	-	-	70.8	9.6	3.2	-	小計
札幌市	1.2	0.4	-	-	-	-	-	-	0.1	-	-	-	-	-	-	-	1.1	0.4	-	-	札幌市
仙台市	0.2	-	-	-	-	-	-	-	-	-	-	-	-	-	-	-	0.2	-	-	-	仙台市
さいたま市	3.5	0.3	0.1	-	-	-	-	-	0.4	-	-	-	-	-	-	-	3.1	0.3	0.1	-	さいたま市
千葉市	0.2	-	-	-	-	-	-	-	-	-	-	-	-	-	-	-	0.2	-	-	-	千葉市
横浜市	-	-	-	-	-	-	-	-	-	-	-	-	-	-	-	-	-	-	-	-	横浜市
川崎市	2.3	-	-	-	-	-	-	-	0.1	-	-	-	-	-	-	-	2.2	-	-	-	川崎市
相模原市	0.4	-	-	-	-	-	-	-	0.2	-	-	-	-	-	-	-	0.2	-	-	-	相模原市
相模原市	-	-	-	-	-	-	-	-	-	-	-	-	-	-	-	-	-	-	-	-	相模原市
新潟市	0.3	-	-	-	-	-	-	-	0.1	-	-	-	-	-	-	-	-	-	-	-	新潟市
静岡市	0.8	0.1	-	-	-	-	-	-	-	-	-	-	0.1	0.1	-	-	0.1	-	-	-	静岡市
浜松市	0.8	0.1	-	-	-	-	-	-	-	-	-	-	-	-	-	-	0.5	-	-	-	浜松市
名古屋市	3.1	0.4	-	-	-	-	-	-	2.3	-	-	-	-	-	-	-	0.8	0.4	-	-	名古屋市
名古屋市	4.9	-	-	-	-	-	-	-	-	-	-	-	-	-	-	-	4.9	-	-	-	名古屋市
名古屋市	0.1	-	-	-	-	-	-	-	-	-	-	-	-	-	-	-	0.1	-	-	-	名古屋市
名古屋市	0.1	-	-	-	-	-	-	-	0.1	-	-	-	-	-	-	-	-	-	-	-	名古屋市
名古屋市	3.6	-	-	-	-	-	-	-	2.5	-	-	-	-	-	-	-	1.1	-	-	-	名古屋市
名古屋市	-	-	-	-	-	-	-	-	-	-	-	-	-	-	-	-	-	-	-	-	名古屋市
名古屋市	-	-	-	-	-	-	-	-	-	-	-	-	-	-	-	-	-	-	-	-	名古屋市
北九州市	-	-	-	-	-	-	-	-	-	-	-	-	-	-	-	-	-	-	-	-	北九州市
福岡市	-	-	1.0	-	-	-	-	-	-	-	-	-	-	-	0.9	-	-	-	0.1	-	福岡市
熊本市	0.5	-	-	-	-	-	-	-	-	-	-	-	0.1	-	-	-	0.4	-	-	-	熊本市
小計	21.2	1.2	1.1	-	-	-	-	-	5.8	-	-	-	0.5	0.1	0.9	-	14.9	1.1	0.2	-	小計
合計	117.5	17.4	4.3	-	2.3	-	-	-	18.2	3.3	-	-	11.3	3.4	0.9	-	85.7	10.7	3.4	-	合計

(誤)

令和2年度 地方公共団体の歳出総額等

(単位：百万円)

表 150

道府県	道名	合 計					都 道 府 県					市 町 村					道府県名
		歳出総額A	土木費B	率B/A	道路橋梁費等C	率C/A	歳出総額A	土木費B	率B/A	道路橋梁費等C	率C/A	歳出総額A	土木費B	率B/A	道路橋梁費等C	率C/A	
北海道		6,303,975	570,490	9.0	264,175	4.2	3,591,081	326,228	9.1	140,877	3.9	2,712,894	244,262	9.0	123,298	4.5	北海道
	青森	1,611,811	157,218	9.8	89,838	5.6	756,962	84,581	11.2	50,102	6.6	854,849	72,637	8.5	39,736	4.6	青森
	岩手	1,710,155	251,467	14.7	161,082	9.4	1,021,996	153,048	15.0	84,055	8.2	688,159	98,419	14.3	77,027	11.2	岩手
	宮城	2,110,764	322,693	15.3	116,587	5.5	1,220,467	142,708	11.7	84,861	7.0	890,297	179,985	20.2	31,726	3.6	宮城
	秋田	1,327,554	145,867	11.0	81,250	6.1	678,412	87,326	12.9	44,907	6.6	649,142	58,541	9.0	36,343	5.6	秋田
	山形	1,442,055	147,883	10.3	88,496	6.1	697,128	83,451	12.0	51,116	7.3	744,927	64,432	8.6	37,380	5.0	山形
	福島	2,974,451	578,506	19.4	199,619	6.7	1,828,754	481,154	26.3	155,111	8.5	1,145,697	97,352	8.5	44,508	3.9	福島
	茨城	2,883,334	301,193	10.4	161,381	5.6	1,303,704	160,103	12.3	94,155	7.2	1,579,630	141,090	8.9	67,226	4.3	茨城
	栃木	2,044,884	197,643	9.7	120,351	5.9	964,703	97,786	10.1	61,940	6.4	1,080,181	99,857	9.2	58,411	5.4	栃木
	群馬	1,876,790	189,625	10.1	112,399	6.0	842,543	108,773	12.9	71,470	8.5	1,034,247	80,852	7.8	40,929	4.0	群馬
	埼玉県	4,799,648	340,382	7.1	159,369	3.3	2,201,966	135,732	6.2	67,246	3.1	2,597,682	204,650	7.9	92,123	3.5	埼玉県
	千葉県	4,776,018	331,255	6.9	185,560	3.9	2,186,005	169,801	7.8	95,583	4.4	2,590,013	161,454	6.2	89,977	3.5	千葉県
	東京都	15,475,966	868,624	5.6	519,797	3.4	8,627,218	444,912	5.2	288,896	3.3	6,848,748	423,712	6.2	230,901	3.4	東京都
	神奈川県	3,870,055	224,590	5.8	82,735	2.1	2,300,718	108,415	4.7	43,875	1.9	1,569,337	116,175	7.4	38,860	2.5	神奈川県
	新潟県	2,352,905	291,978	12.4	137,142	5.8	1,360,948	175,821	12.9	85,197	6.3	991,957	116,157	11.7	51,945	5.2	新潟県
	富山県	1,228,821	148,814	12.1	118,683	9.7	633,416	82,358	13.0	78,245	12.4	595,405	66,456	11.2	40,438	6.8	富山県
	石川県	1,271,115	137,000	10.8	66,315	5.2	594,129	71,839	12.1	43,720	7.4	676,986	65,161	9.6	22,595	3.3	石川県
	福井県	1,044,237	122,206	11.7	57,013	5.5	530,140	72,786	13.7	41,542	7.8	514,097	49,420	9.6	15,471	3.0	福井県
	山梨県	1,071,100	129,008	12.0	70,824	6.6	576,292	92,902	16.1	54,437	9.4	494,808	36,106	7.3	16,387	3.3	山梨県
	長野県	2,407,963	271,474	11.3	136,268	5.7	1,086,368	154,184	14.2	81,307	7.5	1,321,595	117,290	8.9	54,961	4.2	長野県
	岐阜県	2,117,415	204,600	9.7	119,478	5.6	1,014,228	118,783	11.7	74,478	7.3	1,103,187	85,817	7.8	45,000	4.1	岐阜県
	静岡県	2,480,498	242,978	9.8	113,222	4.6	1,357,754	139,513	10.3	63,203	4.7	1,122,744	103,465	9.2	50,019	4.5	静岡県
	愛知県	5,237,763	433,581	8.3	196,997	3.8	2,794,760	218,835	7.8	113,361	4.1	2,443,003	214,746	8.8	83,636	3.4	愛知県
	三重県	1,791,115	175,269	9.8	72,215	4.0	821,778	96,158	11.7	40,022	4.9	969,337	79,111	8.2	32,193	3.3	三重県
	滋賀県	1,312,037	120,530	9.2	66,447	5.1	672,167	75,447	11.2	45,915	6.8	639,870	45,083	7.0	20,532	3.2	滋賀県
	大阪府	1,813,013	132,893	7.3	58,604	3.2	1,202,475	87,000	7.2	37,484	3.1	610,538	45,893	7.5	21,120	3.5	大阪府
	兵庫県	6,274,052	323,395	5.2	139,582	2.2	3,637,764	142,024	3.9	51,052	1.4	2,636,288	181,371	6.9	88,530	3.4	兵庫県
	奈良県	4,750,925	378,667	8.0	165,279	3.5	2,563,595	194,588	7.6	86,986	3.4	2,187,330	184,079	8.4	78,293	3.6	奈良県
	和歌山県	1,348,294	126,761	9.4	65,807	4.9	621,255	73,705	11.9	46,423	7.5	727,039	53,056	7.3	19,384	2.7	和歌山県
	徳島県	1,213,524	141,523	11.7	83,013	6.8	643,442	104,240	16.2	62,266	9.7	570,082	37,283	6.5	20,747	3.6	徳島県
	愛媛県	786,338	87,502	11.1	47,997	6.1	384,359	62,207	16.2	35,920	9.3	401,979	25,295	6.3	12,077	3.0	愛媛県
	高知県	1,015,716	123,073	12.1	69,504	6.8	493,939	84,196	17.0	48,345	9.8	521,777	38,877	7.5	21,159	4.1	高知県
	福岡県	1,524,823	151,351	9.9	50,019	3.3	778,826	80,358	10.3	29,019	3.7	745,997	70,993	9.5	21,000	2.8	福岡県
	佐賀県	2,067,200	189,749	9.2	79,468	3.8	1,099,341	116,615	10.6	45,377	4.1	967,859	73,134	7.6	34,091	3.5	佐賀県
	熊本県	1,559,658	149,350	9.6	55,966	3.6	770,454	84,904	11.0	38,268	5.0	789,204	64,446	8.2	17,698	2.2	熊本県
	徳島県	991,704	106,530	10.7	53,603	5.4	535,214	74,008	13.8	36,948	6.9	456,490	32,522	7.1	16,655	3.6	徳島県
	香川県	1,029,735	95,490	9.3	38,557	3.7	477,153	53,854	11.3	25,862	5.4	552,582	41,636	7.5	12,695	2.3	香川県
	愛媛県	1,541,143	151,276	9.8	71,882	4.7	748,145	90,836	12.1	50,011	6.7	792,998	60,440	7.6	21,871	2.8	愛媛県
	高知県	1,058,583	132,402	12.5	63,830	6.0	512,228	86,091	16.8	44,445	8.7	546,355	46,311	8.5	19,385	3.5	高知県
	福岡県	3,744,288	253,371	6.8	151,893	4.1	2,203,167	165,135	7.5	107,922	4.9	1,541,121	88,236	5.7	43,971	2.9	福岡県
	佐賀県	1,138,148	100,770	8.9	53,963	4.7	588,748	63,811	10.8	36,839	6.3	549,400	36,959	6.7	17,124	3.1	佐賀県
	長崎県	1,726,375	160,251	9.3	77,138	4.5	810,258	88,594	10.9	50,263	6.2	916,117	71,657	7.8	26,875	2.9	長崎県
	熊本県	1,904,230	236,385	12.4	131,654	6.9	1,226,129	180,255	14.7	101,999	8.3	678,101	56,130	8.3	29,655	4.4	熊本県
	大分県	1,445,124	160,692	11.1	88,214	6.1	715,244	102,390	14.3	60,111	8.4	729,880	58,302	8.0	28,103	3.9	大分県
	宮崎県	1,400,466	135,252	9.7	63,669	4.5	686,649	86,911	12.7	46,126	6.7	713,817	48,341	6.8	17,543	2.5	宮崎県
	鹿児島県	2,033,323	186,597	9.2	98,252	4.8	884,976	99,613	11.3	52,012	5.9	1,148,347	86,984	7.6	46,240	4.0	鹿児島県
	沖縄県	1,851,079	140,723	7.6	60,161	3.3	891,419	79,772	8.9	30,418	3.4	959,660	60,951	6.4	29,743	3.1	沖縄県
	都市機構	-	-	-	-	-	-	-	-	-	-	-	-	-	-	-	都市機構
小計		117,740,170	10,568,877	9.0	5,265,298	4.5	62,138,417	6,083,751	9.8	3,179,717	5.1	55,601,753	4,485,126	8.1	2,085,581	3.8	小計
札幌市	札幌市	1,273,856	107,784	8.5	76,662	6.0	-	-	-	-	-	1,273,856	107,784	8.5	76,662	6.0	札幌市
仙台市	仙台市	652,175	54,359	8.3	32,167	4.9	-	-	-	-	-	652,175	54,359	8.3	32,167	4.9	仙台市
さいたま市	さいたま市	703,909	65,858	9.4	37,409	5.3	-	-	-	-	-	703,909	65,858	9.4	37,409	5.3	さいたま市
千葉市	千葉市	570,189	51,853	9.1	17,895	3.1	-	-	-	-	-	570,189	51,853	9.1	17,895	3.1	千葉市
横浜市	横浜市	2,369,287	252,568	10.7	120,103	5.1	-	-	-	-	-	2,369,287	252,568	10.7	120,103	5.1	横浜市
川崎市	川崎市	903,212	87,289	9.7	39,557	4.4	-	-	-	-	-	903,212	87,289	9.7	39,557	4.4	川崎市
相模原市	相模原市	379,586	25,221	6.6	19,969	5.3	-	-	-	-	-	379,586	25,221	6.6	19,969	5.3	相模原市
新潟市	新潟市	483,455	63,744	13.2	55,716	11.5	-	-	-	-	-	483,455	63,744	13.2	55,716	11.5	新潟市
静岡市	静岡市	403,151	43,897	10.9	28,044	7.0	-	-	-	-	-	403,151	43,897	10.9	28,044	7.0	静岡市
浜松市	浜松市	440,426	46,551	10.6	28,162	6.4	-	-	-	-	-	440,426	46,551	10.6	28,162	6.4	浜松市
名古屋市	名古屋市	1,503,717	51,964	3.5	37,318	2.5	-	-	-	-	-	1,503,717	51,964	3.5	37,318	2.5	名古屋市
京都市	京都市	987,988	49,210	5.0	42,555	4.3	-	-	-	-	-	987,988	49,210	5.0	42,555	4.3	京都市
大阪市	大阪市	2,014,653	203,235	10.1	96,797	4.8	-	-	-	-	-	2,0					

(正)

令和2年度 地方公共団体の歳出総額等

(単位：百万円)

表 150

都府県	道名	合					都府県					市町村					都府県	道名	
		歳出総額A	土木費B	率B/A	道路橋梁費等C	率C/A	歳出総額A	土木費B	率B/A	道路橋梁費等C	率C/A	歳出総額A	土木費B	率B/A	道路橋梁費等C	率C/A			
北海道	北海	6,303,975	570,490	9.0	264,175	4.2	3,591,081	326,228	9.1	140,877	3.9	2,712,894	244,262	9.0	123,298	4.5	北海道		
		1,611,811	157,218	9.8	89,838	5.6	756,962	84,581	11.2	50,102	6.6	854,849	72,637	8.5	39,736	4.6	青森		
		1,710,155	251,467	14.7	161,082	9.4	1,021,996	153,048	15.0	84,055	8.2	688,159	98,419	14.3	77,027	11.2	岩手		
		2,110,764	322,693	15.3	116,587	5.5	1,220,467	142,708	11.7	84,861	7.0	890,297	179,985	20.2	31,726	3.6	宮城		
		1,327,554	145,867	11.0	81,250	6.1	678,412	87,326	12.9	44,907	6.6	649,142	58,541	9.0	36,343	5.6	秋田		
山形県	形島	1,442,055	147,883	10.3	88,496	6.1	697,128	83,451	12.0	51,116	7.3	744,927	64,432	8.6	37,380	5.0	山形		
		2,813,159	377,451	13.4	204,417	7.3	1,472,218	265,181	18.0	153,683	10.4	1,340,941	112,270	8.4	50,734	3.8	福島		
		2,883,334	301,193	10.4	161,381	5.6	1,303,704	160,103	12.3	94,155	7.2	1,579,630	141,090	8.9	67,226	4.3	茨城		
		2,044,884	197,643	9.7	120,351	5.9	964,703	97,786	10.1	61,940	6.4	1,080,181	99,857	9.2	58,411	5.4	栃木		
群馬県	木馬	1,876,790	189,625	10.1	112,399	6.0	842,543	108,773	12.9	71,470	8.5	1,034,247	80,852	7.8	40,929	4.0	群馬		
		埼玉県	埼玉	4,799,648	340,382	7.1	159,369	3.3	2,201,966	135,732	6.2	67,246	3.1	2,597,682	204,650	7.9	92,123	3.5	埼玉
				4,776,018	331,255	6.9	185,560	3.9	2,186,005	169,801	7.8	95,583	4.4	2,590,013	161,454	6.2	89,977	3.5	千葉
				15,475,966	868,624	5.6	519,797	3.4	8,627,218	444,912	5.2	288,896	3.3	6,848,748	423,712	6.2	230,901	3.4	東京
3,870,055	224,590			5.8	82,735	2.1	2,300,718	108,415	4.7	43,875	1.9	1,569,337	116,175	7.4	38,860	2.5	神奈川		
東京都	奈川	2,352,905	291,978	12.4	137,142	5.8	1,360,948	175,821	12.9	85,197	6.3	991,957	116,157	11.7	51,945	5.2	新		
		富山県	富山	1,228,821	148,814	12.1	118,683	9.7	633,416	82,358	13.0	78,245	12.4	595,405	66,456	11.2	40,438	6.8	富山
				1,271,115	137,000	10.8	66,315	5.2	594,129	71,839	12.1	43,720	7.4	676,986	65,161	9.6	22,595	3.3	石川
				1,044,237	122,206	11.7	57,013	5.5	530,140	72,786	13.7	41,542	7.8	514,097	49,420	9.6	15,471	3.0	福井
1,071,100	129,008			12.0	70,824	6.6	576,292	92,902	16.1	54,437	9.4	494,808	36,106	7.3	16,387	3.3	山梨		
長野県	長野	2,407,963	271,474	11.3	136,268	5.7	1,086,368	154,184	14.2	81,307	7.5	1,321,595	117,290	8.9	54,961	4.2	長野		
		岐阜県	岐阜	2,117,415	204,600	9.7	119,478	5.6	1,014,228	118,783	11.7	74,478	7.3	1,103,187	85,817	7.8	45,000	4.1	岐阜
				2,480,498	242,978	9.8	113,222	4.6	1,357,754	139,513	10.3	63,203	4.7	1,122,744	103,465	9.2	50,019	4.5	静岡
				5,237,763	433,581	8.3	196,997	3.8	2,794,760	218,835	7.8	113,361	4.1	2,443,003	214,746	8.8	83,636	3.4	愛知
1,791,115	175,269			9.8	72,215	4.0	821,778	96,158	11.7	40,022	4.9	969,337	79,111	8.2	32,193	3.3	三重		
滋賀県	滋賀	1,312,037	120,530	9.2	66,447	5.1	672,167	75,447	11.2	45,915	6.8	639,870	45,083	7.0	20,532	3.2	滋賀		
		大阪府	大阪	1,813,013	132,893	7.3	58,604	3.2	1,202,475	87,000	7.2	37,484	3.1	610,538	45,893	7.5	21,120	3.5	大阪
				6,274,052	323,395	5.2	139,582	2.2	3,637,764	142,024	3.9	51,052	1.4	2,636,288	181,371	6.9	88,530	3.4	京都
				4,750,925	378,667	8.0	165,279	3.5	2,563,595	194,588	7.6	86,986	3.4	2,187,330	184,079	8.4	78,293	3.6	兵庫
1,348,294	126,761			9.4	65,807	4.9	621,255	73,705	11.9	46,423	7.5	727,039	53,056	7.3	19,384	2.7	奈良		
和歌山県	和歌山	1,213,524	141,523	11.7	83,013	6.8	643,442	104,240	16.2	62,266	9.7	570,082	37,283	6.5	20,747	3.6	和歌山		
		鳥取県	鳥取	786,338	87,502	11.1	47,997	6.1	384,359	62,207	16.2	35,920	9.3	401,979	25,295	6.3	12,077	3.0	鳥取
				1,015,716	123,073	12.1	69,504	6.8	493,939	84,196	17.0	48,345	9.8	521,777	38,877	7.5	21,159	4.1	島根
				1,524,823	151,351	9.9	50,019	3.3	778,826	80,358	10.3	29,019	3.7	745,997	70,993	9.5	21,000	2.8	岡山
2,067,200	189,749			9.2	79,468	3.8	1,099,341	116,615	10.6	45,377	4.1	967,859	73,134	7.6	34,091	3.5	広島		
山口県	山口	1,559,658	149,350	9.6	55,966	3.6	770,454	84,904	11.0	38,268	5.0	789,204	64,446	8.2	17,698	2.2	山口		
		徳島県	徳島	991,704	106,530	10.7	53,603	5.4	535,214	74,008	13.8	36,948	6.9	456,490	32,522	7.1	16,655	3.6	徳島
				1,029,735	95,490	9.3	38,557	3.7	477,153	53,854	11.3	25,862	5.4	552,582	41,636	7.5	12,695	2.3	香川
				1,541,143	151,276	9.8	71,882	4.7	748,145	90,836	12.1	50,011	6.7	792,998	60,440	7.6	21,871	2.8	愛媛
1,058,583	132,402			12.5	63,830	6.0	512,228	86,091	16.8	44,445	8.7	546,355	46,311	8.5	19,385	3.5	高知		
福岡県	福岡	3,744,288	253,371	6.8	151,893	4.1	2,203,167	165,135	7.5	107,922	4.9	1,541,121	88,236	5.7	43,971	2.9	福岡		
		佐賀県	佐賀	1,138,148	100,770	8.9	53,963	4.7	588,748	63,811	10.8	36,839	6.3	549,400	36,959	6.7	17,124	3.1	佐賀
				1,726,375	160,251	9.3	77,138	4.5	810,258	88,594	10.9	50,263	6.2	916,117	71,657	7.8	26,875	2.9	長崎
				1,904,230	236,385	12.4	131,654	6.9	1,226,129	180,255	14.7	101,999	8.3	678,101	56,130	8.3	29,655	4.4	熊本
1,445,124	160,692			11.1	88,214	6.1	715,244	102,390	14.3	60,111	8.4	729,880	58,302	8.0	28,103	3.9	大分		
宮城県	宮城	1,400,466	135,252	9.7	63,669	4.5	686,649	86,911	12.7	46,126	6.7	713,817	48,341	6.8	17,543	2.5	宮城		
		鹿児島県	鹿児島	2,033,323	186,597	9.2	98,252	4.8	884,976	99,613	11.3	52,012	5.9	1,148,347	86,984	7.6	46,240	4.0	鹿児島
				1,851,079	140,723	7.6	60,161	3.3	891,419	79,772	8.9	30,418	3.4	959,660	60,951	6.4	29,743	3.1	沖縄
				-	-	-	-	-	-	-	-	-	-	-	-	-	-	-	-
-	-			-	-	-	-	-	-	-	-	-	-	-	-	-	-	市	
小計	小計	117,578,878	10,367,822	8.8	5,270,096	4.5	61,781,881	5,867,778	9.5	3,178,289	5.1	55,796,997	4,500,044	8.1	2,091,807	3.7	小計		
		北海道	札幌	1,273,856	107,784	8.5	76,662	6.0	-	-	-	-	-	1,273,856	107,784	8.5	76,662	6.0	札幌
652,175	54,359			8.3	32,167	4.9	-	-	-	-	-	652,175	54,359	8.3	32,167	4.9	仙台		
703,909	65,858			9.4	37,409	5.3	-	-	-	-	-	703,909	65,858	9.4	37,409	5.3	さい		
570,189	51,853			9.1	17,895	3.1	-	-	-	-	-	570,189	51,853	9.1	17,895	3.1	千葉		
2,369,287	252,568			10.7	120,103	5.1	-	-	-	-	-	2,369,287	252,568	10.7	120,103	5.1	横浜		
903,212	87,289			9.7	39,557	4.4	-	-	-	-	-	903,212	87,289	9.7	39,557	4.4	川崎		
379,586	25,221			6.6	19,969	5.3	-	-	-	-	-	379,586	25,221	6.6	19,969	5.3	相模		
483,455	63,744			13.2	55,716	11.5	-	-	-	-	-	483,455	63,744	13.2	55,716	11.5	新潟		
403,151	43,897			10.9	28,044	7.0	-	-	-	-	-	403,151	43,897	10.9	28,044	7.0	静岡		
440,426	46,551			10.6	28,162	6.4	-	-	-	-	-	440,426	46,551	10.6	28,162	6.4	浜松		
1,503,717	51,964			3.5	37,318	2.5	-	-	-	-	-	1,503,717	51,964	3.5	37,318	2.5	名古屋		
987,988	49,210			5.0	42,555	4.3	-	-	-	-	-	987,988	49,210	5.0	42,555	4.3	京都		
2,014,653	203,235			10.1	96,797	4.8	-	-	-	-	-	2,014,653	203,235	10.1	96,797	4.8	大阪		
509,534	46,466			9.1	15,533	3.0	-	-	-	-	-	509,534	46,466	9.1	15,533	3.0	堺		
997,630	50,985			5.1	27,295	2.7	-	-	-	-	-	997,630	50,985						

(誤)

国の道路予算等

附4

(単位:億円)

年度	国の予算		B/A(%)	国民所得(C)	道路投資(D)	D/C(%)	自動車台数 (千台)(E)	自動車1台当 り道路投資 (千円)D/E	人口 (千人)(F)	一人当たりD/F 道路投資(円)
	総額(A)	道路(B)								
昭和30	9,996	261	2.6	69,733	737	1.01	922	80	89,280	825
35	15,697	1,072	6.8	134,967	2,412	1.82	2,298	105	93,420	2,582
36	19,528	1,499	7.7	160,819	3,550	2.25	3,022	117	94,280	3,765
37	24,268	1,876	7.7	178,933	4,494	2.53	3,840	117	95,180	4,722
38	28,500	2,267	8.0	210,993	5,254	2.55	4,893	107	96,160	5,464
39	32,554	2,765	8.5	240,514	6,186	2.65	6,026	103	97,190	6,365
40	36,581	3,170	8.7	268,270	7,580	2.87	7,239	105	98,275	7,713
41	43,143	3,613	8.4	316,448	8,928	2.87	8,829	101	99,056	9,013
42	49,509	4,127	8.3	375,477	9,923	2.69	10,941	91	100,243	9,899
43	58,185	4,357	7.5	437,209	11,802	2.76	13,320	89	101,408	11,638
44	67,395	4,989	7.4	521,178	13,459	2.62	15,816	85	102,648	13,112
45	79,498	5,889	7.4	610,297	15,904	2.61	18,165	88	103,720	15,334
46	94,143	6,943	7.4	659,105	20,576	3.12	20,435	101	105,962	19,418
47	114,677	8,507	7.4	779,369	25,420	3.26	23,087	110	107,332	23,684
48	142,841	10,386	7.3	958,396	26,257	2.74	25,166	104	108,710	24,153
49	170,994	10,300	6.0	1,124,716	29,635	2.63	27,063	110	110,049	26,929
50	212,888	9,568	4.5	1,239,907	30,584	2.47	28,366	108	111,940	27,322
51	242,960	10,958	4.5	1,403,972	33,594	2.39	30,258	111	113,089	29,706
52	285,143	12,352	4.3	1,557,032	41,971	2.70	32,163	130	114,154	36,767
53	342,950	16,286	4.7	1,717,785	49,452	2.88	34,328	144	115,174	42,937
54	386,001	17,369	4.5	1,822,066	53,939	2.96	36,390	148	116,133	46,446
55	425,888	19,108	4.5	2,038,787	58,581	2.94	37,915	155	117,060	50,044
56	467,881	19,013	4.1	2,116,151	58,915	2.83	39,598	149	117,884	49,977
57	496,808	18,929	3.8	2,201,314	61,119	2.82	41,242	148	118,693	51,493
58	503,796	18,933	3.8	2,312,900	62,725	2.75	42,890	146	119,483	52,497
59	506,272	18,730	3.7	2,431,172	63,914	2.67	44,476	144	120,235	53,158
60	524,996	18,260	3.5	2,605,599	69,733	2.74	46,151	151	121,049	57,607
61	540,886	17,876	3.3	2,679,415	74,747	2.82	47,942	156	121,672	61,433
62	541,010	17,404	3.2	2,810,998	85,006	3.03	50,147	170	122,264	69,527
63	566,997	17,432	3.1	3,027,101	88,375	3.03	52,461	168	122,783	71,977
平成元	604,142	17,819	2.9	3,208,020	97,217	3.04	55,196	176	123,255	78,875
2	662,368	17,881	2.7	3,468,929	105,062	3.06	57,669	182	123,612	84,993
3	703,474	18,999	2.7	3,689,316	111,950	3.12	59,802	187	124,043	90,251
4	722,180	22,893	3.2	3,660,072	130,227	3.62	61,515	212	124,764	104,379
5	723,548	24,348	3.4	3,653,760	139,457	3.89	63,228	221	125,033	111,536
6	730,817	31,058	4.2	3,729,768	131,949	3.54	64,992	203	125,740	104,938
7	709,871	25,865	3.6	3,801,581	139,647	3.72	66,950	209	125,570	111,210
8	751,049	26,850	3.6	3,940,248	137,937	3.54	68,618	201	125,864	109,592
9	773,900	27,064	3.5	3,909,431	136,564	3.46	69,719	196	126,486	107,968
10	776,692	26,843	3.5	3,793,939	138,008	3.63	70,562	196	126,686	108,937
11	818,601	27,025	3.3	3,780,885	132,286	3.48	71,458	185	126,919	104,229
12	849,871	27,767	3.3	3,901,638	127,328	3.35	72,370	176	126,926	100,317
13	826,524	28,352	3.4	3,761,387	119,692	3.23	73,067	164	127,291	94,030
14	812,300	25,916	3.2	3,742,479	113,684	3.13	73,632	154	127,435	89,209
15	817,891	24,687	3.0	3,815,556	103,784	2.82	74,071	140	127,619	81,323
16	821,109	23,597	2.9	3,885,761	94,374	2.61	74,881	126	127,687	73,910
17	821,829	22,453	2.7	3,881,164	84,512	2.30	75,507	112	127,768	66,145
18	796,860	21,473	2.7	3,949,897	72,240	1.94	75,680	95	127,770	56,539
19	829,088	20,814	2.5	3,948,132	70,708	1.89	75,469	93	127,771	55,340
20	830,613	20,185	2.4	3,643,680	65,908	1.87	75,144	88	127,692	51,615
21	885,480	16,645	1.9	3,527,011	67,140	1.98	75,024	89	127,510	52,655
22	922,992	12,464	1.4	3,646,882	58,683	1.68	74,997	78	128,057	45,826
23	924,116	12,359	1.3	3,574,735	57,818	1.67	75,455	77	127,799	45,241
24	903,339	12,579	1.4	3,581,562	57,027	1.62	75,934	75	127,515	44,722
25	926,115	12,618	1.4	3,725,700	64,480	1.78	76,539	84	127,298	50,653
26	958,823	16,579	1.7	3,766,776	61,924	1.64	76,921	81	127,237	48,668
27	963,420	16,601	1.7	3,926,293	57,687	1.47	77,139	75	127,095	45,389
28	967,218	16,636	1.7	3,922,939	60,239	1.54	77,491	78	126,933	47,457
29	974,547	16,662	1.7	4,005,164	62,378	1.56	77,768	80	126,706	49,231
30	977,128	16,676	1.7	4,022,687	61,359	1.53	77,964	79	126,443	48,527
令和元	1,014,571	19,345	1.9	4,006,470	67,304	1.68	77,991	86	126,167	53,345
2	1,026,580	21,919	2.1	3,756,954	68,133	1.81	78,130	87	126,146	54,011

資料:① 〔国の予算〕は昭和30年度から令和元年度までは財務省「国の予算」、令和2年度は国土交通省調べによる。
② 〔国民所得〕は昭和30年度から昭和54年度までは1998年度国民経済計算(1990基準・68SNA)による、昭和55年度から平成5年度までは2009年度国民経済計算(2000年基準・93SNA)による、平成6年度から令和2年度までは2020年度(令和2年度)国民経済計算(2015年基準・2008SNA)による、他の年度は推計値である。
③ 〔自動車台数〕は令和元年度までは国土交通省自動車局「自動車保有車両数」、令和2年度は国土交通省調べによる。
④ 令和2年度の〔人口〕は令和2年人口推計(2020年(令和2年)10月1日現在)による。
(注): 1. 〔国の予算〕は全て当初予算額である。
2. 〔自動車台数〕はトレーラー、小型二輪車、軽二輪車を除く数値である。
3. 〔人口〕は昭和30.35.40.45.50.55.60.平成27.7.12.17.22.27.令和2は国勢調査人口等基本集計による確定値、他の年度は推計値である。

(正)

国の道路予算等

附 4

(単位:億円)

年度	国の予算		B/A(%)	国民所得(C)	道路投資(D)	D/C(%)	自動車台数 (千台)(E)	自動車1台当 り道路投資 (千円)D/E	人口 (千人)(F)	一人当りD/F 道路投資(円)
	総額(A)	道路(B)								
昭和30	9,996	261	2.6	69,733	737	1.01	922	80	89,280	825
35	15,697	1,072	6.8	134,967	2,412	1.82	2,298	105	93,420	2,582
36	19,528	1,499	7.7	160,819	3,550	2.25	3,022	117	94,280	3,765
37	24,268	1,876	7.7	178,933	4,494	2.53	3,840	117	95,180	4,722
38	28,500	2,267	8.0	210,993	5,254	2.55	4,893	107	96,160	5,464
39	32,554	2,765	8.5	240,514	6,186	2.65	6,026	103	97,190	6,365
40	36,581	3,170	8.7	268,270	7,580	2.87	7,239	105	98,275	7,713
41	43,143	3,613	8.4	316,448	8,928	2.87	8,829	101	99,056	9,013
42	49,509	4,127	8.3	375,477	9,923	2.69	10,941	91	100,243	9,899
43	58,185	4,357	7.5	437,209	11,802	2.76	13,320	89	101,408	11,638
44	67,395	4,989	7.4	521,178	13,459	2.62	15,816	85	102,648	13,112
45	79,498	5,889	7.4	610,297	15,904	2.61	18,165	88	103,720	15,334
46	94,143	6,943	7.4	659,105	20,576	3.12	20,435	101	105,962	19,418
47	114,677	8,507	7.4	779,369	25,420	3.26	23,087	110	107,332	23,684
48	142,841	10,386	7.3	958,396	26,257	2.74	25,166	104	108,710	24,153
49	170,994	10,300	6.0	1,124,716	29,635	2.63	27,063	110	110,049	26,929
50	212,888	9,568	4.5	1,239,907	30,584	2.47	28,366	108	111,940	27,322
51	242,960	10,958	4.5	1,403,972	33,594	2.39	30,258	111	113,089	29,706
52	285,143	12,352	4.3	1,557,032	41,971	2.70	32,163	130	114,154	36,767
53	342,950	16,286	4.7	1,717,785	49,452	2.88	34,328	144	115,174	42,937
54	386,001	17,369	4.5	1,822,066	53,939	2.96	36,390	148	116,133	46,446
55	425,888	19,108	4.5	2,038,787	58,581	2.94	37,915	155	117,060	50,044
56	467,881	19,013	4.1	2,116,151	58,915	2.83	39,598	149	117,884	49,977
57	496,808	18,929	3.8	2,201,314	61,119	2.82	41,242	148	118,693	51,493
58	503,796	18,933	3.8	2,312,900	62,725	2.75	42,890	146	119,483	52,497
59	506,272	18,730	3.7	2,431,172	63,914	2.67	44,476	144	120,235	53,158
60	524,996	18,260	3.5	2,605,599	69,733	2.74	46,151	151	121,049	57,607
61	540,886	17,876	3.3	2,679,415	74,747	2.82	47,942	156	121,672	61,433
62	541,010	17,404	3.2	2,810,998	85,006	3.03	50,147	170	122,264	69,527
63	566,997	17,432	3.1	3,027,101	88,375	3.03	52,461	168	122,783	71,977
平成元	604,142	17,819	2.9	3,208,020	97,217	3.04	55,196	176	123,255	78,875
2	662,368	17,881	2.7	3,468,929	105,062	3.06	57,669	182	123,612	84,993
3	703,474	18,999	2.7	3,689,316	111,950	3.12	59,802	187	124,043	90,251
4	722,180	22,893	3.2	3,660,072	130,227	3.62	61,515	212	124,764	104,379
5	723,548	24,348	3.4	3,653,760	139,457	3.89	63,228	221	125,033	111,536
6	730,817	31,058	4.2	3,729,768	131,949	3.54	64,992	203	125,740	104,938
7	709,871	25,865	3.6	3,801,581	139,647	3.72	66,950	209	125,570	111,210
8	751,049	26,850	3.6	3,940,248	137,937	3.54	68,618	201	125,864	109,592
9	773,900	27,064	3.5	3,909,431	136,564	3.46	69,719	196	126,486	107,968
10	776,692	26,843	3.5	3,793,939	138,008	3.63	70,562	196	126,686	108,937
11	818,601	27,025	3.3	3,780,885	132,286	3.48	71,458	185	126,919	104,229
12	849,871	27,767	3.3	3,901,638	127,328	3.35	72,370	176	126,926	100,317
13	826,524	28,352	3.4	3,761,387	119,692	3.23	73,067	164	127,291	94,030
14	812,300	25,916	3.2	3,742,479	113,684	3.13	73,632	154	127,435	89,209
15	817,891	24,687	3.0	3,815,556	103,784	2.82	74,071	140	127,619	81,323
16	821,109	23,597	2.9	3,885,761	94,374	2.61	74,881	126	127,687	73,910
17	821,829	22,453	2.7	3,881,164	84,512	2.30	75,507	112	127,768	66,145
18	796,860	21,473	2.7	3,949,897	72,240	1.94	75,680	95	127,770	56,539
19	829,088	20,814	2.5	3,948,132	70,708	1.89	75,469	93	127,771	55,340
20	830,613	20,185	2.4	3,643,680	65,908	1.87	75,144	88	127,692	51,615
21	885,480	16,645	1.9	3,527,011	67,140	1.98	75,024	89	127,510	52,655
22	922,992	12,464	1.4	3,646,882	58,683	1.68	74,997	78	128,057	45,826
23	924,116	12,359	1.3	3,574,735	57,818	1.67	75,455	77	127,799	45,241
24	903,339	12,579	1.4	3,581,562	57,027	1.62	75,934	75	127,515	44,722
25	926,115	12,618	1.4	3,725,700	64,480	1.78	76,539	84	127,298	50,653
26	958,823	16,579	1.7	3,766,776	61,924	1.64	76,921	81	127,237	48,668
27	963,420	16,601	1.7	3,926,293	57,687	1.47	77,139	75	127,095	45,389
28	967,218	16,636	1.7	3,922,939	60,239	1.54	77,491	78	126,933	47,457
29	974,547	16,662	1.7	4,005,164	62,378	1.56	77,768	80	126,706	49,231
30	977,128	16,676	1.7	4,022,687	61,359	1.53	77,964	79	126,443	48,527
令和元	1,014,571	19,345	1.9	4,006,470	67,304	1.68	77,991	86	126,167	53,345
2	1,026,580	21,919	2.1	3,756,954	69,253	1.84	78,130	89	126,146	54,899

資料:① 国の予算は昭和30年度から令和元年度までは財務省「国の予算」、令和2年度は国土交通省調べによる。

(注): 1. [国の予算]は全て当初予算額である。

② [国民所得]は昭和30年度から昭和54年度までは1998年度国民経済計算(1990基準-68SNA)による。 2. [自動車台数]はトレーラー、小型二輪車、軽二輪車を除く数値である。

昭和55年度から平成5年度までは2009年度国民経済計算(2000年基準-93SNA)による。 3. [人口]は昭和30.35.40.45.50.55.60.平成2.7.12.17.22.27.令和2は 国勢調査人口等基本集計による確定値、

平成6年度から令和2年度までは2020年度(令和2年度)国民経済計算(2015年基準-2008SNA)による。 他の年度は推計値である。

③ [自動車台数]は令和元年度までは国土交通省自動車局「自動車保有車両数」、令和2年度は国土交通省調べによる。

④ 令和2年度の(人口)は令和2年人口推計(2020年(令和2年)10月1日現在)による。

(誤)

道路投資の推移

附5-1

(単位：千円)													
年度	建設経費			維持経費			年度	建設経費			維持経費		
	建設経費	維持経費	計	建設経費	維持経費	計		建設経費	維持経費	計	建設経費	維持経費	計
昭和35	9,338	6,902	16,240	1,016	昭和	5	93,886	40,539	134,425	14,853			
39	6,233	6,543	12,776	889	6	106,846	40,389	147,235	14,206				
40	15,908	7,585	23,493	1,633	7	150,571	39,077	198,648	12,452				
41	12,876	8,431	21,307	2,267	8	139,760	29,823	169,583	13,726				
42	12,940	8,571	21,511	1,994	9	112,899	31,164	144,063	17,926				
43	17,021	8,723	25,744	2,826	10	122,217	29,915	152,132	29,961				
44	16,115	9,466	25,581	5,771	11	158,546	31,407	189,953	33,268				
大正	1	15,137	9,639	24,776	2,348	12	107,832	30,381	138,213	23,684			
	2	12,778	9,541	22,319	2,948	13	89,929	31,241	121,170	64,157			
	3	12,035	10,213	22,248	4,090	14	100,425	31,585	132,010	17,782			
	4	9,625	9,831	19,456	2,908	15	109,881	33,587	143,468	26,120			
	5	8,600	9,569	18,169	1,663	16	109,226	36,874	146,100	26,982			
	6	8,971	10,496	19,467	2,796	17	115,645	37,203	152,848	23,129			
	7	11,241	14,931	26,172	5,404	18	114,112	41,885	155,997	22,822			
	8	17,461	13,231	30,692	6,334	19	124,333	44,826	169,159	24,867			
	9	27,812	36,078	63,890	12,153	20	112,277	74,837	187,114	22,455			
	10	36,912	36,426	73,338	12,881	21	1,494,789	412,933	1,907,722	547,162			
	11	71,140	43,748	114,888	10,589	22	1,777,193	583,175	2,360,368	867,702			
12	65,730	40,442	106,172	18,580	23	2,480,224	3,853,368	6,333,592	2,207,399				
13	71,740	42,727	114,467	15,924	24	6,762,908	8,123,340	14,886,248	5,777,493				
14	82,021	52,188	134,209	13,554	25	14,702,481	12,416,404	27,118,885	6,100,822				
昭和	1	94,685	44,389	139,074	15,231	26	15,685,219	14,102,106	29,787,325	6,976,907			
	2	101,101	42,594	143,695	22,119	27	31,483,000	20,407,000	51,890,000	6,621,000			
	3	115,901	45,364	161,265	23,246	28	37,975,000	22,577,000	60,552,000	13,267,000			
	4	118,339	43,395	161,734	18,044	29	50,561,000	22,977,000	73,538,000	10,404,000			
					30	50,251,000	23,406,000	73,657,000	12,739,000				

附5-2

(単位：百万円)																
年度	建設経費							維持経費							合計	災害復旧費
	道路	街路	一般失対	施設運営	地方公共団体等	有料道路	計	道路	街路	一般失対	施設運営	地方公共団体等	有料道路	計		
昭和31	41,815	11,256	4,729	455	72	2,285	60,612	19,642	127	4,705	114	-	1,445	26,033	86,645	10,983
32	60,420	17,025	5,540	776	40	8,605	92,406	24,721	263	6,410	194	-	1,368	33,056	125,462	11,754
33	77,528	20,607	7,083	482	30	8,068	113,798	32,501	360	7,877	126	-	3,356	44,120	157,918	11,241
34	95,772	25,672	7,403	454	110	14,328	143,739	40,008	265	8,239	113	-	4,883	53,508	197,247	20,221
35	108,498	28,868	7,666	293	250	35,831	181,406	45,252	661	8,257	73	-	5,574	59,817	241,223	21,646
36	155,221	52,882	8,008	314	881	45,744	263,050	62,880	822	17,219	79	-	11,587	91,987	355,037	22,993
37	194,922	69,148	9,911	266	1,351	74,993	350,591	73,134	811	11,856	66	-	12,998	98,865	449,456	23,287
38	232,233	69,445	8,847	218	2,276	100,141	413,160	86,923	11,375	12,975	54	110	891	112,328	525,488	22,437
39	284,240	91,723	8,592	275	3,877	99,683	488,390	106,491	7,401	14,554	69	85	1,631	130,231	618,621	24,822
40	332,030	119,967	9,043	342	5,268	138,439	605,089	123,240	8,983	18,230	85	105	2,224	152,867	757,956	25,375
41	378,501	141,089	9,171	261	6,426	189,573	725,021	146,213	1,205	17,323	65	147	2,818	167,771	892,792	26,453
42	472,944	149,888	12,386	186	5,489	204,835	845,728	121,149	3,298	17,979	46	932	3,165	146,569	992,297	23,761
43	568,770	191,251	12,680	138	7,897	226,167	1,006,903	145,284	1,924	19,894	35	1,795	4,299	173,231	1,180,134	21,020
44	657,630	222,321	12,920	106	15,013	235,259	1,143,249	170,961	2,317	21,031	27	2,044	6,267	202,647	1,345,896	25,819
45	836,349	228,610	12,014	157	21,458	256,803	1,355,391	197,319	6,389	20,252	39	2,771	8,209	234,979	1,590,370	27,331
46	1,035,128	229,397	9,994	202	35,349	398,835	1,708,905	231,518	10,525	17,594	50	4,582	14,426	278,695	1,987,600	39,094
47	1,306,081	366,856	7,351	421	58,390	469,095	2,208,194	278,041	8,705	15,206	-	11,408	20,493	333,853	2,542,047	47,512
48	1,307,955	318,980	7,216	640	67,651	512,136	2,214,578	351,104	9,687	16,455	-	12,980	20,914	411,140	2,625,718	47,822
49	1,464,538	374,814	8,652	1,193	71,054	602,710	2,522,961	372,645	8,261	19,521	-	14,710	25,397	440,534	2,963,495	62,237
50	1,452,550	407,600	8,684	695	70,922	633,548	2,573,999	402,197	8,600	21,134	-	13,249	39,258	484,438	3,058,437	88,631
51	1,622,086	426,557	11,139	456	72,314	626,129	2,758,681	476,803	37,967	22,217	-	16,902	46,805	600,694	3,359,375	120,165
52	2,074,625	568,159	16,232	500	90,212	725,754	3,475,482	586,130	38,234	25,979	-	15,320	55,991	721,654	4,197,136	96,252
53	2,501,092	678,812	11,871	351	88,870	815,938	4,096,934	708,336	46,155	25,819	-	17,405	65,605	863,320	4,960,254	64,476
54	2,660,804	766,346	10,805	378	85,864	915,450	4,439,647	791,498	41,988	23,974	-	18,936	74,446	950,842	5,390,489	80,904
55	2,814,349	820,405	11,132	387	82,336	1,078,009	4,806,618	881,787	39,561	23,824	-	19,743	86,608	1,051,523	5,858,141	107,545
56	2,807,565	840,232	10,379	865	77,105	1,057,921	4,794,067	924,274	35,688	23,099	-	17,268	97,140	1,097,469	5,891,536	147,243
57	2,829,175	860,227	10,392	955	83,021	1,191,752	4,975,522	940,160	43,494	25,757	-	18,457	108,547	1,136,415	6,111,937	210,851
58	2,834,361	847,893	8,891	874	89,864	1,283,000	5,064,883	997,217	43,160	19,267	-	20,745	127,262	1,207,651	6,272,534	172,104
59	2,895,035	834,758	9,848	989	96,075	1,302,704	5,139,409	1,030,897	45,441	19,636	-	24,986	131,004	1,251,964	6,391,373	152,121
60	3,115,131	945,919	8,652	1,059	102,802	1,477,535	5,651,098	1,073,451	60,593	16,836	-	26,268	145,937	1,323,085	6,974,183	144,558
61	3,370,172	1,050,055	8,806	1,043	105,578	1,584,470	6,120,124	1,091,369	60,261	17,177	-	25,971	159,754	1,354,532	7,474,656	142,722
62	3,968,340	1,263,380	7,623	1,138	109,775	1,660,341	7,010,597	1,186,172	80,194	14,221	-	39,297	170,165	1,490,049	8,500,646	108,919
63	4,080,976	1,419,791	7,197	1,072	124,447	1,673,327	7,306,810	1,222,404	78,702	11,918	-	31,699	185,989	1,530,712	8,837,522	107,294
平成元	4,332,515	1,642,982	7,186	1,192	135,100	1,898,050	8,017,025	1,351,951	95,643	9,316	-	40,032	207,698	1,704,640	9,721,665	121,628
2	4,589,812	1,754,061	6,372	1,103	130,871	2,078,401	8,560,620	1,494,939	171,154	7,112	-	50,503	225,440	1,945,548	10,506,168	149,922
3	4,802,913	1,972,187	7,137	1,160	153,920	2,242,131	9,179,448	1,567,330	224,116	5,826	-	50,973	267,270	2,015,515	11,194,963	171,115
4	5,752,724	2,241,254	6,564	1,203	167,283	2,514,638	10,683,666	1,824,439	156,981	4,509	-	58,278	294,815	2,339,022	13,022,688	122,838
5	6,158,934	2,544,299	6,389	1,196	183,858	2,568,367	11,463,043	1,941,184	158,594	3,433	-	52,243	327,173	2,482,627	13,945,670	170,877
6	6,084,901	2,202,478	7,032	1,174	196,234	2,137,603	10,209,422	1,975,981	174,137	2,694	-	64,281	348,377	2,565,470	13,194,892	159,790
7	6,338,004	2,452,697	7,841	1,254	222,879	2,147,323	11,169,998	2,105,598	199,101	1,833	-	71,395	416,791	2,794,718	13,964,716	291,401
8	6,358,709	2,277,318	8,838	1,206	243,711	2,086,300	10,973,082	2,116,395	199,145	1,272	-	68,318	435,452	2,820,582	13,793,664	197,041
9	6,125,724	2,214,864	5,897	1,174	461,646	2,195,789	11,005,094	2,001,639	188,382	1,039	-	67,471	392,797	2,651,328	13,656,422	113,773
10	6,498,506	2,330,754	6,996	1,039	302,571	1,872,755	11,012,621	2,122,990	208,321	757	-	54,348	404,120	2,788,146	13,500,637	205,531
11	6,387,575	2,074,465	7,444	986	305,045	1,733,031	10,508,546	2,023,432	219,309	624	-	53,051	423,672	2,720,088	13,228,634	172,576
12	5,964,483	1,904,651	6,936	746	306,661	1,833,895	10,017,372	1,956,426	256,051	618	-	60,628	441,740	2,715,463	12,732,835	126,292
13	5,593,953	1,750,663	8,037	1,288	280,839	1,731,431	9,365,211	1,903,678	254,570	1,102	-	54,437	389,247	2,603,034	11,969,245	124,426
14	5,380,415	1,690,937	7,610	1,302	214,050	1,547,767	8,842,081	1,838,688	260,059	1,036	-	68,842	3			

(正)

道路投資の推移

附5-1

(単位:千円)

Table with columns: 年度, 建設的経費, 維持的経費, 計, 災害復旧費, 年度, 建設的経費, 維持的経費, 計, 災害復旧費. Rows include years from 明治35 to 令和4.

附5-2

(単位:百万円)

Table with columns: 年度, 建設的経費 (道路, 街路, 一般失対, 施設運営, 有料道路, 地方公共団体, 公園), 維持的経費 (道路, 街路, 一般失対, 施設運営, 有料道路, 地方公共団体, 公園), 合計, 災害復旧費. Rows include years from 昭和31 to 令和2.

資料: 明治35～昭和7年度(災害復旧は同11年度まで)建設省調査統計課「明治以降土木事業統計抄録」... 昭和8～22年度(災害復旧は昭和12～22年度土木局資料)内務省土木局「道路現況概況」...

(注): 1. 建設的経費は道路改良、橋梁整備、舗装新設、調査及び公団関係費における建設費、受託業務費、附帯事業施設費、関連街路分担金、調査費とし、維持的経費は、舗装補修、橋梁補修等の修繕並びに維持等及び公団関係費における維持改良費とした。... 6. この表は決算額である。