

ICT活用工事積算要領（浚渫工編）（令和2年4月改定版）

ICT活用工事を実施する場合の積算については、以下に示す手順によるものとする。

① 工事価格

・共通仮設費（率）は、下表による率を用いて算出する。

対象金額	600万円以下	600万円を超え20億円以下		20億円を超えるもの
適用区分等	下記の率とする	算定式により算出された率とする。 ただし、定数値は下記による		下記の率とする
		a	b	
港湾浚渫工事	9.46%	210.9	-0.1989	2.98%

共通仮設費率の算定式

$$K r = a \cdot P b \text{ (小数3位四捨五入)}$$

ただし、

K r : 共通仮設費率 (%)

P : 共通仮設費率の算出対象額 (円)

a、b : 定数値

・「ICT施工」代価表

(1) ポンプ浚渫 1日 (m³) 当り

名称	形状寸法	単位	数量	摘要
ポンプ浚渫船	鋼D PS型	日	1	運16H/就22H
揚 錨 船	鋼D t吊	〃	1	就業8H
施工管理システム		〃	1	損料
中継ポンプ	鋼D PS型	〃		運 H/就 H
雑 材 料				

(2) グラブ浚渫 1日 (m³) 当り

名称	形状寸法	単位	数量		摘要
			アンカー式	スパッド式	
グラブ浚渫船	鋼D m ³	日	1	1	運8H/就10H
揚 錨 船	鋼D t吊	〃	1	—	就業8H
引 船	鋼D PS型	〃	—	1	運2H/就8H
雑 材 料					

② 測量業務価格（3次元起工測量、3次元竣工測量の費用）

- ・別紙により算出する。なお、別紙記載の『基準』とは『港湾請負工事積算基準第3部』である。
- ・「業務成果品」「諸経費」は、3次元起工測量、3次元竣工測量の直接測量費の合計を対象金額として算出する。
- ・測量調査費については、別紙により算出する。
- ・「その他原価」「一般管理費等」は、3次元設計データ作成の直接人件費、業務原価を対象として算出する。

③ 算出した②測量業務価格をその他工事費に計上し、①工事価格と合算する。

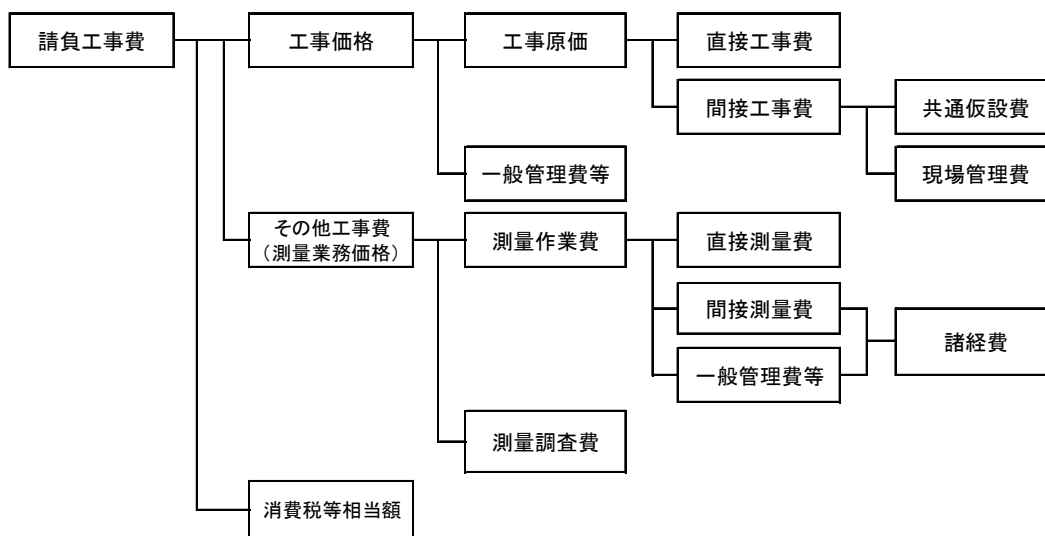

ICT浚渫工事に適用する深淺測量について

(起工時)

項目	ICT浚渫工事実施に使用する特定代価					
数量計算等	細別 (レベル4)	積算要素 (レベル6)	内容	単位	数 位	摘 要
	測量準備	測量準備		式	1位止を原則とする。 ただし、数量がkm2単位のもの は小数3位四捨五入とする。	四捨五入
		機材運搬		"		
	水深測量	検潮基準測定		式		
		検潮	測定日数	日		
		検潮資料整理	測定日数	"		
		機装テスト		式		
		マルチビーム測深	測深面積	km2		
	成果	起工時データ整理	測深面積	"		
		3次元設計データ作成		施設		
① 測量準備	測量準備 1式当り					
	名 称	形 状 寸 法	単 位	数 量	摘 要	
	主任技師	測 量	人	2	(外業1) ※3-1=2	
	技 師	"	"	3	(外業2) ※5-2=3	
	技師補	"	"	3	(外業1) ※4-1=3	
雑 材 料		%	1			
※保安部等関係部署調整は元請けが行うものとし、外業分を控除						
※上記には、竣工時の測量準備も含むものとする。なお、これによりがたい場合は別途考慮する。						
② 機材運搬	機材運搬 (2往復当り) 1式当り					
	名 称	形 状 寸 法	単 位	数 量	摘 要	
	測量補助員		人	2		
	トラック	2t積	日		標準運転時間	
	雑 材 料		%	1		
※トラックの能力は、基準2編1節3-2-2 機材運搬による。						
③ 検潮基準測定	検潮基準測定 1式当り					
	名 称	形 状 寸 法	単 位	数 量	摘 要	
	交通車	ライトバン2L	日	0.3	運2H/就8H	
	主任技師	測 量	人	1		
	技 師	"	"	1		
雑 材 料		%	1			
※基準2編1節3-4-2 検潮基準測定により、必要に応じ計上する。						
④ 検潮	検潮 1日当り					
	名 称	形 状 寸 法	単 位	数 量	摘 要	
	交通車	ライトバン2L	日	0.3	運2H/就8H	
	助手	測 量	人	0.3		
	雑 材 料		%	1		
※基準2編1節3-4-3 検潮により、必要に応じ計上する。						
⑤ 検潮資料整理	検潮資料整理 10日当り					
	名 称	形 状 寸 法	単 位	数 量	摘 要	
	技 師	測 量	人	1		
	技師補	"	"	1		
	助手	"	"	1		
雑 材 料		%	1			

ICT浚渫工事に適用する深淺測量について

(起工時)

項目	ICT浚渫工事実施に使用する特定代価				
⑥ 艀装テスト	艀装テスト 1式当り				
	名称	形状寸法	単位	数量	摘要
	交通車	ライトバン2L	日	1	運2H/就8H
	主任技師	測量	人	1	
	技師	〃	〃	1.5	
	技師補	〃	〃	1.5	
	助手	〃	〃	1	
	測量船(運転)	FRP D70PS型	日	1	就業 8H
GNSS		〃	1	損料	
マルチビーム測深機		〃	1	損料	
雑材料		%	1		
※基準2編1節 参考資料-2 2-4-2 艀装テストにより、損料等を計上する。					
⑦ 測深	測深 1日当り(km ²)				
	名称	形状寸法	単位	数量	摘要
	交通車	ライトバン2L	日	1	運2H/就8H
	測量船(運転)	FRP D70PS型	〃	1	就業 8H
	主任技師	測量	人	1	
	技師	〃	〃	1	
	技師補	〃	〃	1	
	助手	〃	〃	0.5	
GNSS		日	1	損料	
マルチビーム測深機		〃	1	損料	
雑材料		%	2		
※基準2編1節 参考資料-2 2-4-3 マルチビーム測深 の作業能力、損料等により計上する。					
⑧ 測深データ整理	起工時データ整理 1式当り				
	名称	形状寸法	単位	数量	摘要
	主任技師	測量	人		作業能力の算定による
	技師	〃	〃		〃
	技師補	〃	〃		〃
	雑材料		%	4	電算機含む
	名称	マルチビーム測深		摘要	
	主任技師	3+1.3×A		A: 測深面積(km ²)	
	技師	4+1.2×A			
	技師補	5+12.3×A			
※基準2編1節 参考資料-2 2-5-1 報告書作成 により端数処理を行う。					
⑨ 三次元設計データ作成	3次元設計データ作成 1施設当り				
	名称	形状寸法	単位	数量	摘要
	主任技師	設計	人	1	
	技師 A	〃	〃	1.5	
	技師 B	〃	〃	1.5	
技師 C	〃	〃	1		
<ul style="list-style-type: none"> ・事務用品費(電算費を含む)は、直接人件費の3%を標準とする。 ・対象施設が複数ある場合は、施設毎の数量とする。 ・測量調査費として計上を行う ・発注者が3次元データを提供できる場合は計上しない。 					
⑩ 出来形報告					

ICT浚渫工事に適用する深浅測量について

(竣工時)

項目	ICT浚渫工事実施に使用する特定代価																																							
数量計算等	<table border="1"> <thead> <tr> <th>細別 (レベル4)</th> <th>積算要素 (レベル6)</th> <th>内 容</th> <th>単 位</th> <th>数 位</th> <th>摘 要</th> </tr> </thead> <tbody> <tr> <td>測量準備</td> <td>機材運搬</td> <td></td> <td>式</td> <td rowspan="8">1位止を原則とする。 ただし、数量がkm2単位のもの は小数3位四捨五入とする。</td> <td rowspan="8">四捨五入</td> </tr> <tr> <td rowspan="5">水深測量</td> <td>検潮基準測定</td> <td></td> <td>式</td> </tr> <tr> <td>検潮</td> <td>測定日数</td> <td>日</td> </tr> <tr> <td>検潮資料整理</td> <td>測定日数</td> <td>〃</td> </tr> <tr> <td>艀装テスト</td> <td></td> <td>式</td> </tr> <tr> <td>マルチビーム測深</td> <td>測深面積</td> <td>km2</td> </tr> <tr> <td rowspan="2">成果</td> <td>竣工時データ整理</td> <td>測深面積</td> <td>〃</td> </tr> <tr> <td>業務成果品費</td> <td></td> <td>式</td> </tr> </tbody> </table>	細別 (レベル4)	積算要素 (レベル6)	内 容	単 位	数 位	摘 要	測量準備	機材運搬		式	1位止を原則とする。 ただし、数量がkm2単位のもの は小数3位四捨五入とする。	四捨五入	水深測量	検潮基準測定		式	検潮	測定日数	日	検潮資料整理	測定日数	〃	艀装テスト		式	マルチビーム測深	測深面積	km2	成果	竣工時データ整理	測深面積	〃	業務成果品費		式				
	細別 (レベル4)	積算要素 (レベル6)	内 容	単 位	数 位	摘 要																																		
	測量準備	機材運搬		式	1位止を原則とする。 ただし、数量がkm2単位のもの は小数3位四捨五入とする。	四捨五入																																		
	水深測量	検潮基準測定		式																																				
		検潮	測定日数	日																																				
		検潮資料整理	測定日数	〃																																				
		艀装テスト		式																																				
		マルチビーム測深	測深面積	km2																																				
成果	竣工時データ整理	測深面積	〃																																					
	業務成果品費		式																																					
① 測量準備	(この項目は斜線表示されています)																																							
② 機材運搬	<p>機材運搬 (2往復当り) 1式当り</p> <table border="1"> <thead> <tr> <th>名 称</th> <th>形 状 寸 法</th> <th>単 位</th> <th>数 量</th> <th>摘 要</th> </tr> </thead> <tbody> <tr> <td>測量補助員</td> <td></td> <td>人</td> <td>2</td> <td></td> </tr> <tr> <td>トラック</td> <td>2t積</td> <td>日</td> <td></td> <td>標準運転時間</td> </tr> <tr> <td>雑材料</td> <td></td> <td>%</td> <td>1</td> <td></td> </tr> </tbody> </table> <p>※トラックの能力は、基準2編1節3-2-2 機材運搬による。</p>	名 称	形 状 寸 法	単 位	数 量	摘 要	測量補助員		人	2		トラック	2t積	日		標準運転時間	雑材料		%	1																				
名 称	形 状 寸 法	単 位	数 量	摘 要																																				
測量補助員		人	2																																					
トラック	2t積	日		標準運転時間																																				
雑材料		%	1																																					
③ 検潮基準測定	<p>検潮基準測定 1式当り</p> <table border="1"> <thead> <tr> <th>名 称</th> <th>形 状 寸 法</th> <th>単 位</th> <th>数 量</th> <th>摘 要</th> </tr> </thead> <tbody> <tr> <td>交通車</td> <td>ライトバン2L</td> <td>日</td> <td>0.3</td> <td>運2H/就8H</td> </tr> <tr> <td>主任技師</td> <td>測 量</td> <td>人</td> <td>1</td> <td></td> </tr> <tr> <td>技 師</td> <td>〃</td> <td>〃</td> <td>1</td> <td></td> </tr> <tr> <td>雑材料</td> <td></td> <td>%</td> <td>1</td> <td></td> </tr> </tbody> </table> <p>※基準2編1節3-4-2 検潮基準測定により、必要に応じ計上する。</p>	名 称	形 状 寸 法	単 位	数 量	摘 要	交通車	ライトバン2L	日	0.3	運2H/就8H	主任技師	測 量	人	1		技 師	〃	〃	1		雑材料		%	1															
名 称	形 状 寸 法	単 位	数 量	摘 要																																				
交通車	ライトバン2L	日	0.3	運2H/就8H																																				
主任技師	測 量	人	1																																					
技 師	〃	〃	1																																					
雑材料		%	1																																					
④ 検潮	<p>検潮 1日当り</p> <table border="1"> <thead> <tr> <th>名 称</th> <th>形 状 寸 法</th> <th>単 位</th> <th>数 量</th> <th>摘 要</th> </tr> </thead> <tbody> <tr> <td>交通車</td> <td>ライトバン2L</td> <td>日</td> <td>0.3</td> <td>運2H/就8H</td> </tr> <tr> <td>助手</td> <td>測 量</td> <td>人</td> <td>0.3</td> <td></td> </tr> <tr> <td>雑材料</td> <td></td> <td>%</td> <td>1</td> <td></td> </tr> </tbody> </table> <p>※基準2編1節3-4-3 検潮により、必要に応じ計上する。</p>	名 称	形 状 寸 法	単 位	数 量	摘 要	交通車	ライトバン2L	日	0.3	運2H/就8H	助手	測 量	人	0.3		雑材料		%	1																				
名 称	形 状 寸 法	単 位	数 量	摘 要																																				
交通車	ライトバン2L	日	0.3	運2H/就8H																																				
助手	測 量	人	0.3																																					
雑材料		%	1																																					
⑤ 検潮資料整理	<p>検潮資料整理 10日当り</p> <table border="1"> <thead> <tr> <th>名 称</th> <th>形 状 寸 法</th> <th>単 位</th> <th>数 量</th> <th>摘 要</th> </tr> </thead> <tbody> <tr> <td>技 師</td> <td>測 量</td> <td>人</td> <td>1</td> <td></td> </tr> <tr> <td>技師補</td> <td>〃</td> <td>〃</td> <td>1</td> <td></td> </tr> <tr> <td>助 手</td> <td>〃</td> <td>〃</td> <td>1</td> <td></td> </tr> <tr> <td>雑材料</td> <td></td> <td>%</td> <td>1</td> <td></td> </tr> </tbody> </table>	名 称	形 状 寸 法	単 位	数 量	摘 要	技 師	測 量	人	1		技師補	〃	〃	1		助 手	〃	〃	1		雑材料		%	1															
名 称	形 状 寸 法	単 位	数 量	摘 要																																				
技 師	測 量	人	1																																					
技師補	〃	〃	1																																					
助 手	〃	〃	1																																					
雑材料		%	1																																					

ICT浚渫工事に適用する深淺測量について

(竣工時)

項目	ICT浚渫工事実施に使用する特定代価				
⑥ 艀装テスト	艀装テスト 1式当り				
	名 称	形 状 寸 法	単 位	数 量	摘 要
	交 通 車	ライトバン2L	日	1	運2H/就8H
	主 任 技 師	測 量	人	1	
	技 師	〃	〃	1.5	
	技 師 補	〃	〃	1.5	
	助 手	〃	〃	1	
	測 量 船 (運 転)	FRP D70PS型	日	1	就業 8H
⑦ 測 深	測 深 1日当り(km ²)				
	名 称	形 状 寸 法	単 位	数 量	摘 要
	交 通 車	ライトバン2L	日	1	運2H/就8H
	測 量 船 (運 転)	FRP D70PS型	〃	1	就業 8H
	主 任 技 師	測 量	人	1	
	技 師	〃	〃	1	
	技 師 補	〃	〃	1	
	助 手	〃	〃	0.5	
GNSS		日	1	損料	
マルチビーム測深機		〃	1	損料	
雑 材 料		%	2		
⑧ 測 深 デー タ 整 理	竣工時データ整理 1式当り				
	名 称	形 状 寸 法	単 位	数 量	摘 要
	主 任 技 師	測 量	人		作業能力の算定による
	技 師	〃	〃		〃
	技 師 補	〃	〃		〃
	雑 材 料		%	4	電算機含む
	名 称	マルチビーム測深		摘 要	
	主 任 技 師	5+1.1×A		A: 測深面積(km ²)	
	技 師	14+3.8×A			
	技 師 補	13+5.5×A			
⑨ 出 来 形 報 告	出来形報告 1式当り				
	名 称	形 状 寸 法	単 位	数 量	摘 要
	業 務 成 果 品 費		式	1	

※基準2編1節 参考資料-2 2-4-2 艀装テストにより、損料等を計上する。

※基準2編1節 参考資料-2 2-4-3 マルチビーム測深 の作業能力、損料等により計上する。

※基準2編1節 参考資料-2 2-5-1 報告書作成 により端数処理を行う。

※基準2編1節3-5-2 業務成果品により計上する。