

様式

〇〇年 〇月 〇日

国土交通大臣 殿

押印は不要です

事業者名、代表者氏名(役職含む)を記載してください

住 所

〇〇県〇〇市〇〇町〇〇番地

氏名又は名称

〇〇市長 〇〇 〇〇

令和4年度訪日外国人旅行者受入環境整備緊急対策事業費補助金
(インバウンド受入環境整備高度化事業)要望書

令和4年度訪日外国人旅行者受入環境整備緊急対策事業費補助金(インバウンド受入環境整備高度化事業)について、別紙のとおり関係書類を添えて要望します。

補助対象事業名	グランピング環境の整備
事業者名	〇〇市
施設名	〇〇〇〇

別紙1-1 事業概要

グランピング施設情報	
受入環境整備高度化計画の名称	〇〇における受入環境高度化計画
グランピング施設の名称	〇〇〇〇
所在地(住所)	〇〇県〇〇市〇〇町〇〇-〇
本事業により整備するグランピング施設の立地について	当該施設は、市街地からバスで〇〇分という立地にあり、付近に〇〇や〇〇といった観光スポットを有し、訪日外国人旅行者にも人気な地域であることからグランピング施設として整備を実施する。

補助事業の概要	
<p>〇〇を訪れる訪日外国人旅行者等が安心して快適に、滞在、交流・体験ができるように、施設を整備すると共に各種備品を設置する。</p> <p>また、施設内に多言語案内・翻訳用タブレット端末及び多言語案内・翻訳システム機器・AIチャットBotを導入することで、多言語対応力を強化し、利便性の向上と案内業務の効率化を図る。</p> <p>さらに、施設内にキャッシュレス決済環境を整備することで、利便性の向上と精算業務の効率化を図る。</p>	

【その他補助制度の活用】

他の補助制度等の活用の有無(活用している場合は具体的に記入下さい。)※	国	有:当該施設は〇〇省の●●補助金を活用して建設されている(補助率1/2)。財産処分期限は2016年3月である。
	都道府県	有:当該施設内多言語案内は県の●●補助金を活用している(補助率1/2)。財産処分期限は2020年3月である。
	その他	無

※:他の補助金等の計画区域内に対象施設設置の位置づけを調整する必要があります。他の補助制度等の利用状況を記入下さい。

今回整備する設備あるいは施設について他の補助制度等の国等の資金を活用している場合、括弧内に記載し、活用している補助制度等について具体的にご記入ください。また、財産処分期限もご記入ください。

補助対象事業者情報			
補助対象事業者名	〇〇市		
法人番号	〇〇〇〇〇〇〇〇〇〇〇〇〇〇		
補助対象事業者の区分	設置主体かつ運営主体		
住所	〇〇県〇〇市〇〇町〇〇番地		
所属部署・担当者名	〇〇課 観光 太郎		
連絡先(電話番号・FAX番号)	電話	(△△△)-△△△-△△△	FAX (△△△)-△△△-△△△
連絡先(メールアドレス)	△△@△△△.△△△.△△		

別紙1-2 グランピング環境の整備概要

【事業の工程】

工程	令和5年 8 月	9 月	10 月	11 月	12 月	1 月
施設の整備						
タブレットの整備						
備品整備						
ホームページ						
決済環境						

ア)施設整備(該当する実施項目に全てチェックいただき、詳細について別紙4-1、別紙4-2を作成してください。)

実施項目	
<input checked="" type="checkbox"/> 建築工事	<input checked="" type="checkbox"/> トイレ工事
<input checked="" type="checkbox"/> 電気設備工事	<input type="checkbox"/> 案内標識
<input checked="" type="checkbox"/> 機械設備工事	<input type="checkbox"/> 掲示物
<input type="checkbox"/> 昇降機設備工事	<input type="checkbox"/> その他(備品)
<input checked="" type="checkbox"/> 通信環境の整備	

※通信環境の整備を実施する場合は別紙4-3、トイレ工事を実施する場合は別紙4-4、案内標識・掲示物の整備を実施する場合は別紙4-5を作成してください。

オ)その他(備品) (整備する概要(内容、数量 等)を記述いただき、別紙4-2の図面上にお示してください。)

・机(10台)・椅子(30脚)・ベッド(10台)

グランピング施設の開設に必要な備品のみ対象となります。

エ)ホームページ (該当する実施項目に全てチェックいただき、詳細について別紙5を作成してください。)

実施項目	
<input checked="" type="checkbox"/> 多言語化	<input checked="" type="checkbox"/> 予約システム
<input type="checkbox"/> その他	

オ)多言語対応及び決済環境の整備 (該当する実施項目に全てチェックいただき、詳細について別紙6を作成してください。)

実施項目	
<input checked="" type="checkbox"/> 多言語案内・翻訳用タブレット端末	<input checked="" type="checkbox"/> 多言語案内・翻訳システム機器
<input checked="" type="checkbox"/> AIチャットBot	<input checked="" type="checkbox"/> キャッシュレス決済端末

別紙2 事業計画

補助対象事業者名 ○○市

補助対象経費ごとに、具体的な実施目的・内容を記載してください。

補助対象経費の内訳等の詳細を記載してください。

申請者と国の負担額をそれぞれ記載してください。

補助対象外経費を含めた事業費用の総額を記載してください。

見積書の該当箇所をお示し願います。

(税抜き、単位：円)

補助対象事業の種別 (補助対象経費の区分)	補助対象事業の名称	補助対象事業の目的・内容	補助対象設備等	補助対象事業の着手及び完了予定日	費用総額		補助対象経費	補助金額	備考	
					国	申請者				
1	グランピング環境の整備 施設整備	訪日外国人旅行者等が安心して快適に、滞在、交流・体験ができるよう、グランピング施設を整備	・ 建築工事 ・ 電気設備工事 ・ 機械設備工事 ・ 通信環境の整備 ・ トイレ工事 ・ 掲示物の整備 ・ 事務費	着手予定日 令和5年8月1日 完了予定日 令和6年2月29日	8,000,000	4,000,000	4,000,000	8,000,000	4,000,000	※見積書No. 1に該当
2	グランピング環境の整備 ホームページの整備	グランピング施設の所在や施設利用に際して必要な情報を多言語で発信するためホームページを整備	ホームページの整備	着手予定日 令和5年8月1日 完了予定日 令和6年2月29日	600,000	300,000	300,000	600,000	300,000	※見積書No. 2に該当
3	グランピング環境の整備 多言語対応及び決済環境の整備	グランピング施設における多言語案内・翻訳システムの整備	多言語翻訳システム機器 (3台)	着手予定日 令和5年8月1日 完了予定日 令和6年2月29日	1,000,000	500,000	500,000	1,000,000	500,000	※見積書No. 3に該当
4	グランピング環境の整備 多言語対応及び決済環境の整備	グランピング施設におけるキャッシュレス決済環境を整備	・ キャッシュレス決済環境対応用タブレット端末 (1台) ・ キャッシュレス決済付属機器 (1台) ・ 設置工事費	着手予定日 令和5年8月1日 完了予定日 令和6年2月29日	1,000,000	500,000	500,000	1,000,000	500,000	※見積書No. 4に該当
5	グランピング環境の整備 その他	グランピング施設に必要な備品の購入・設置	・ 机 (10台) ・ 椅子 (30脚) ・ ベッド (10台)	着手予定日 令和5年8月1日 完了予定日 令和6年2月29日	3,000,000	1,500,000	1,500,000	3,000,000	1,500,000	※見積書No. 5に該当
計						13,600,000	13,600,000	6,800,000		

別紙3 位置関係・施設写真

計画区域内におけるグランピング施設の位置関係がわかる地図

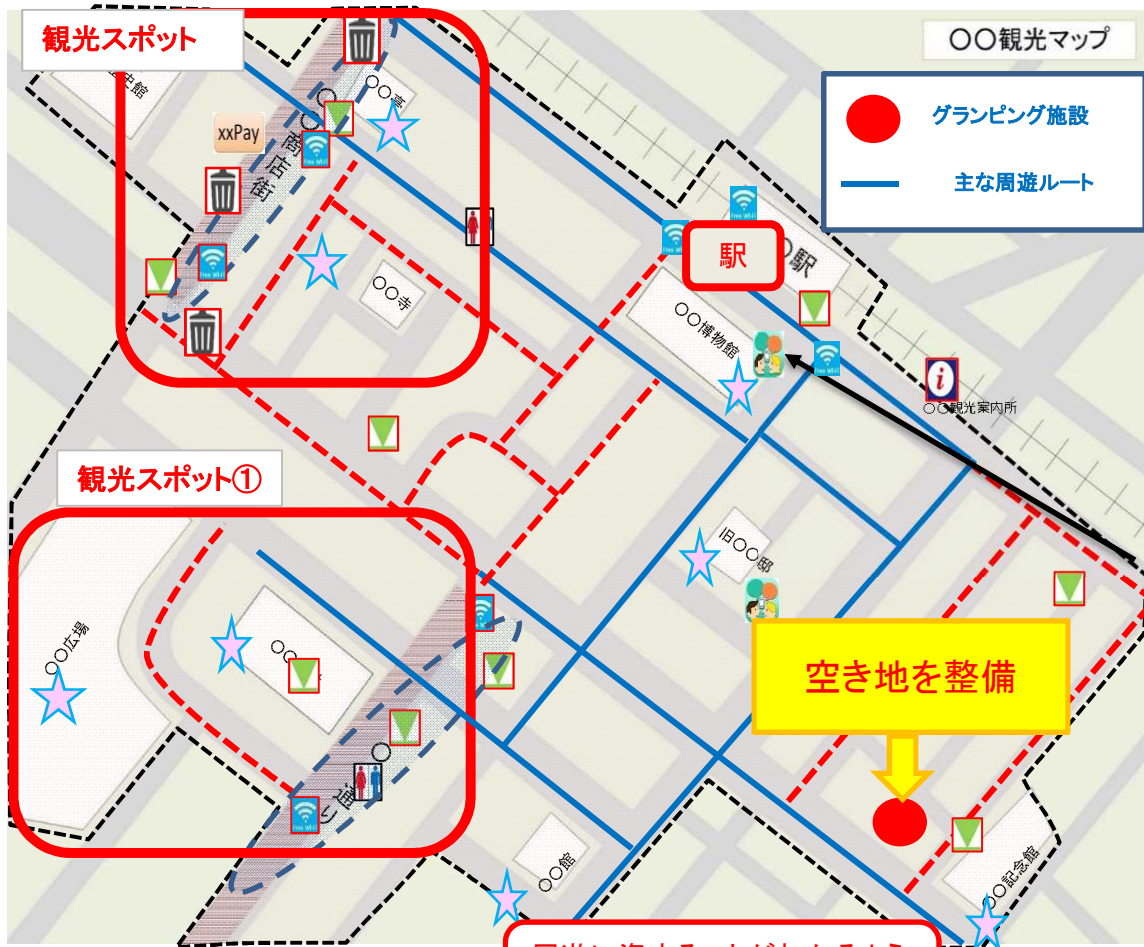

周遊に資することがわかるように、設置位置を示してください。

整備するグランピング施設の現況写真

<p>①</p> <p>外観写真</p>	<p>②</p> <p>現況写真</p>
----------------------	----------------------

別紙4-1 施設整備、その他

本事業の成果を高めるための具体的な実施方法及び内容を記入してください。

工事項目	具体的な整備内容		
建築工事	整備前	空き地	安心して快適に、滞在、交流・体験ができるような施設の整備による滞在環境の向上と消費拡大のため
	整備後	グランピング施設	
電気設備工事	整備前	未整備	上質な空間の整備による滞在環境の向上と消費拡大のため
	整備後	・間接照明 等	
機械設備工事	整備前	未整備	上質な空間の整備による滞在環境の向上と消費拡大のため
	整備後	・エアコン 等	
昇降機設備工事	整備前	未整備	未実施
	整備後	未整備	
通信環境	整備前	未整備	パソコン・タブレット・スマートフォン等の利用のため
	整備後	・通信(LAN・電話)環境の整備	
その他	整備前	未整備	上質な空間の整備による滞在環境の向上と消費拡大のため
	整備後	・机(10台)・椅子(30脚) ・ベッド(10台)	

別紙4-2 整備前後の図面

整備前

整備前の状況(備品・無線LAN機器等の位置)を
図面上にお示してください。

整備前の図面等を添付してください。
※新設の場合は不要です。

整備後

グランピング施設の整備概要の実施項目(備品・無線LAN
機器等の位置等)全てを図面上にお示してください。

整備後の図面等を添付し、
整備箇所がわかるようにしてください。
【必須】

別紙4-3 通信(LAN・電話)環境

整備予定のLAN環境	①無料公衆無線LAN環境
------------	--------------

※上記で①を選択した場合にご記入ください

項目	該当	内容
認証方式	○	ア)SMS(ショートメッセージ)・電話番号を利用した認証方式
		イ)SNSアカウントを利用した認証方式及び ウ)利用していることの確認を含めたメール認証方式の併用方式
		上記以外(利用者の容姿又は氏名の確認をとることが可能な場所)であることが分かる情報を備考欄に記載
機器の仕様がIEEE802.11ac(Wi-Fi5(5GHz帯)以上に対応しているか		対応している
共通シンボルマーク「Japan.Free Wi-Fi」の掲出		掲出する
設置場所写真		機器設置場所の状況が分かる写真を貼付してください。 <div style="border: 2px solid red; border-radius: 15px; padding: 5px; display: inline-block;">機器の仕様がIEEE802.11ac(Wi-Fi5(5GHz帯)以上に対応していること及び共通シンボルマークを掲出していることが要件となります。</div>
備考		<div style="border: 2px solid red; border-radius: 15px; padding: 5px; display: inline-block;">独自にWiFiサービスのシンボルマーク等を作成、掲出されている場合は、そちらの写真を添付してください。</div>

別紙4-4 施設整備(トイレ)

公衆トイレの整備概要					
基本整備項目 実施概要(該当する実施項目に全てチェックの上、整備概要を記述ください。)					
実施項目		整備概要			
<input checked="" type="checkbox"/>	(1)洋式便器の整備	整備数	5 台	※備考欄 個室ブース増設に伴う増設、自動洗浄機能付の便器へ交換	
	(内訳)	新設	増設 1	交換 2	洋式化 2
<input checked="" type="checkbox"/>	(2)温水洗浄便座の整備	整備数	5 台	※備考欄 洋式便器の増設・和式便器の洋式化に伴う増設 合計3台、自動開閉機能付の機種へ交換	
	(内訳)	新設	増設 3	交換 2	
<input checked="" type="checkbox"/>	(3)洗面器の整備(自動水栓化等)	整備数	3 台	※備考欄 手動水栓から自動水栓に交換	
<input checked="" type="checkbox"/>	(4)清潔機能等向上整備	整備内容	乾式清掃への変更に伴う床タイルの貼り替え		
追加整備項目 実施概要(該当する項目に全てチェックの上、台数等記述ください。)					
<input checked="" type="checkbox"/>	小便器(自動水栓化等) 3 台	<input type="checkbox"/>	外装工事(屋根部分は除く)	<input checked="" type="checkbox"/>	多様な身体状況や家族構成に対応するための設備 4 台
<input type="checkbox"/>	ハンドドライヤー 台	<input type="checkbox"/>	窓 箇所	<input type="checkbox"/>	掃除流し 台
<input type="checkbox"/>	化粧鏡 枚	<input type="checkbox"/>	入口ドア 箇所	<input type="checkbox"/>	その他、明確な機能向上を伴う整備 台
<input type="checkbox"/>	LED照明 箇所	<input type="checkbox"/>	案内標識 箇所		
<input type="checkbox"/>	室内空調(換気、冷暖房)設備 台	<input type="checkbox"/>	案内表示 箇所		
※実施項目に対する機能向上内容等の説明を記載(特に改修する場合、機能向上内容を明記してください。)					
○小便器:手動から自動洗浄に ○多様な身体状況や家族構成に対応するための設備:ベビーチェア、ベビーシートをそれぞれ2台設置					
実施項目の機能向上内容を明記		実施項目の整備内容を明記		改修について利用者にとっての明確な機能向上であると認められない場合は補助対象となりません。	

大便器の現状及び整備後の状況				
	和式便器数	洋式便器数	合計	洋式化率
事業実施前	2 台	2 台	4 台	50%
事業実施後	台	5 台	5 台	100%

整備前後の図面

整備前

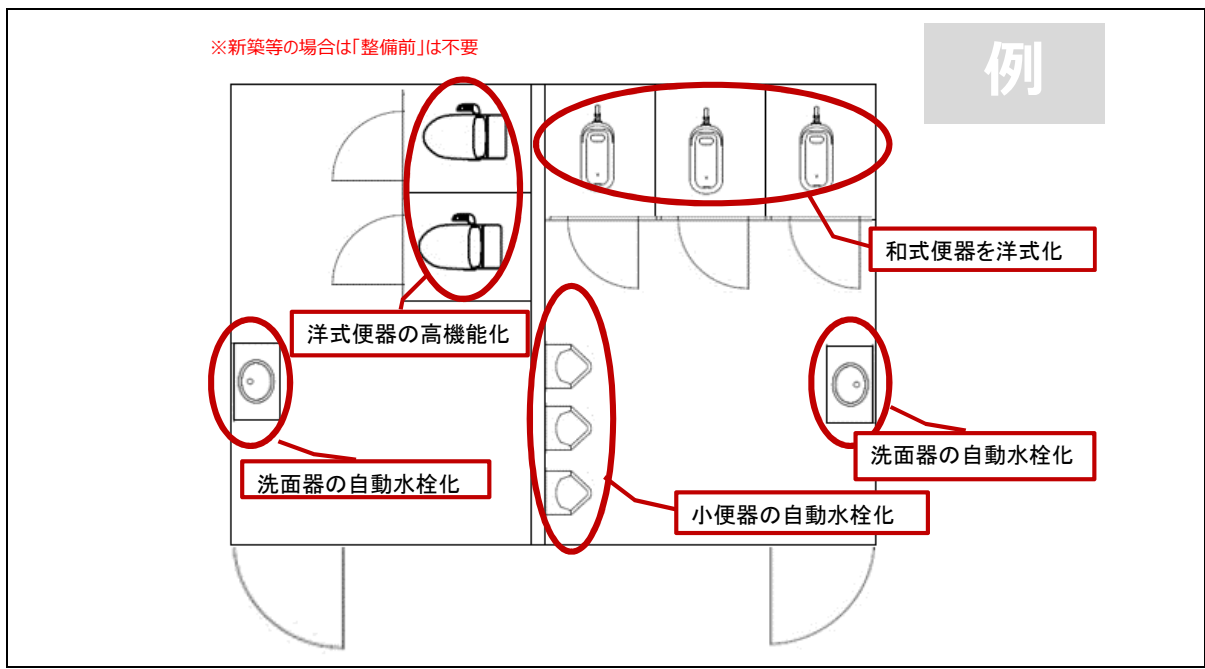

整備後

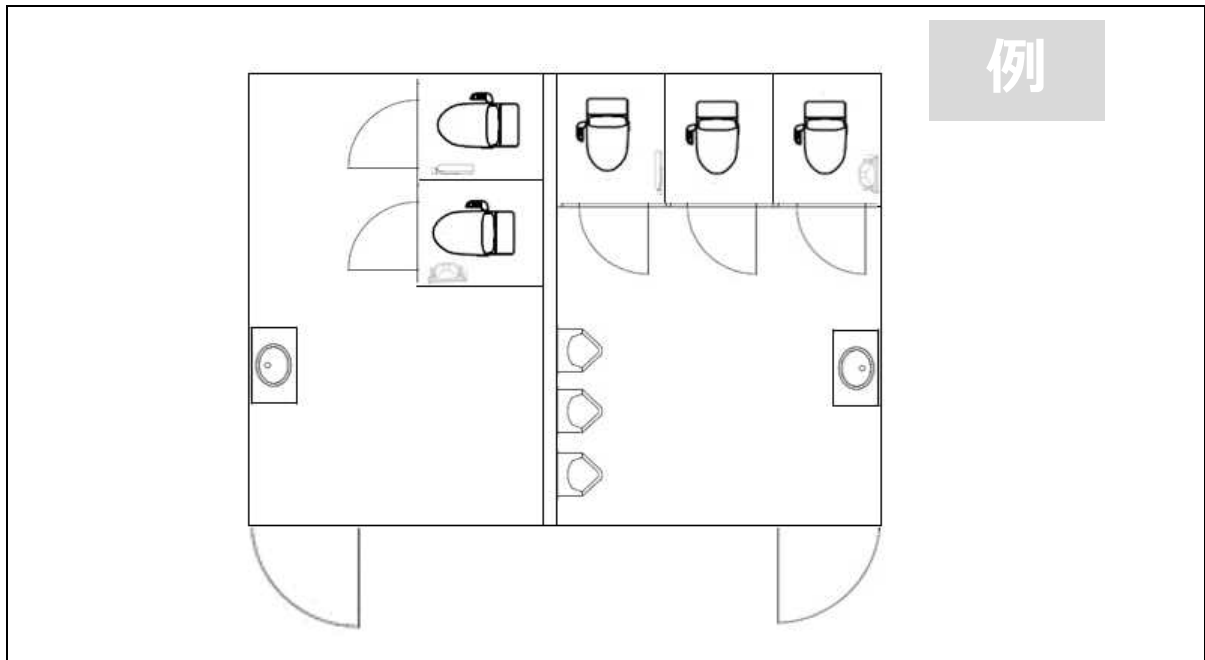

別紙4-5 案内標識及び掲示物等のデザイン

複数の案内標識及び掲示物を設置する場合は、それぞれ作成してください。

案内標識の場合	
整備する案内標識の種類	グランピングの場所を誘導する看板等
表記する言語	英語・韓国語・中国語(繁体字・簡体字)
設置箇所	グランピング施設周辺
デザイン案	
デザイン案を添付してください 【必須】	

掲示物の場合	
項目	内容
整備する掲示物	案内地図
表記する言語	英語
設置箇所	グランピング施設内の出入口付近
デザイン案	
デザイン案を添付してください 【必須】	

別紙5 ホームページ

		具体的内容	言語
多言語化	【現状】	—	—
	【事業実施後】	訪日外国人旅行者にご利用いただけるように多言語化した施設ホームページを作成する	英語・韓国語・中国語(繁体字・簡体字)
コンテンツ掲載	【現状】	—	—
	【事業実施後】	パソコン又はスマートフォン等からアクセス可能な外部サイトに施設で提供しているコンテンツ情報を掲載する	英語・韓国語・中国語(繁体字・簡体字)
予約システム	【現状】	—	—
	【事業実施後】	パソコン又はスマートフォン等から施設予約が可能となるシステムを導入する	英語・韓国語・中国語(繁体字・簡体字)
その他	【現状】		
	【事業実施後】		

ホームページのデザイン案

ホームページデザイン案を貼付してください
【必須】

※ 適宜、枠を追加して写真等を貼付してください。

PC用HPとスマートフォンサイトのデザインが異なる場合は、各デザイン案を添付してください。

別紙6 多言語対応、キャッシュレス決済環境の整備

○多言語案内・翻訳用タブレット端末

	機器名	台数	機種名 (導入予定)	対応言語
【現状】	-	台	-	-
【事業実施後】	タブレット端末	2 台	VoiceTra	31言語間の翻訳、うち22言語は音声入力、16言語は音声出力が可能

既存の機器がございましたら、台数を記入してください。

○多言語案内・翻訳システム機

	機器名	台数	多言語翻訳システム (翻訳エンジン)	対応言語
【現状】	-	台	-	-
【事業実施後】	ウェアラブル端末 ●●●	2 台	VoiceTra	70言語間

新規に導入する台数を記入してください。

○AIチャットBot

	情報発信内容	QA 対応数(一言語)	活用する AIエンジン	対応言語
【現状】	未導入	- 問	-	-
【事業実施後】	AIチャットBotを導入し、○○HPと連動させることで施設の営業時間や施設使用料等の情報提供を行う。	200 問	○○社製AIエンジン	日本語、英語、中国語(繁・簡)、韓国語、タイ語

必ず記入してください。

○キャッシュレス決済環境の整備

	機器名	台数	同機器により対応する決済手段(予定)
決済端末 本体	キャッシュレス決済端末○○	- 台	ICクレジットカード(○○)、交通系電子マネー(○○)
付属機器	電子マネー決済用非接触リーダライタ	2 台	

別紙7 情報発信

I)対象となるグランピング施設の所在を施設の周囲や外壁等に多言語により表示

既に整備されている 事業完了までに整備する

※整備されていない場合は、整備計画をこちらにご記入ください。事業完了までに実施する必要があります。

※整備計画には、設置場所、デザインイメージ、完了時期を示してください。

II)施設の所在及び利用に際して必要な情報を地域で作成している多言語の散策マップやWEB等で発信

既に整備されている 今後、整備する計画がある

※整備されていない場合は、整備計画をこちらにご記入ください。

※必ずしも事業完了までに整備が完了する必要はありません。

※整備計画には、整備完了の予定とする時期、発信する媒体の種類や発行元等をご記入ください。

※WEBやスマートフォンのアプリ等での発信でも構いません。