

宿泊旅行統計調査報告

(令和4年9月分)

令和4年11月

国土交通省 観光庁

遡及推計概要図

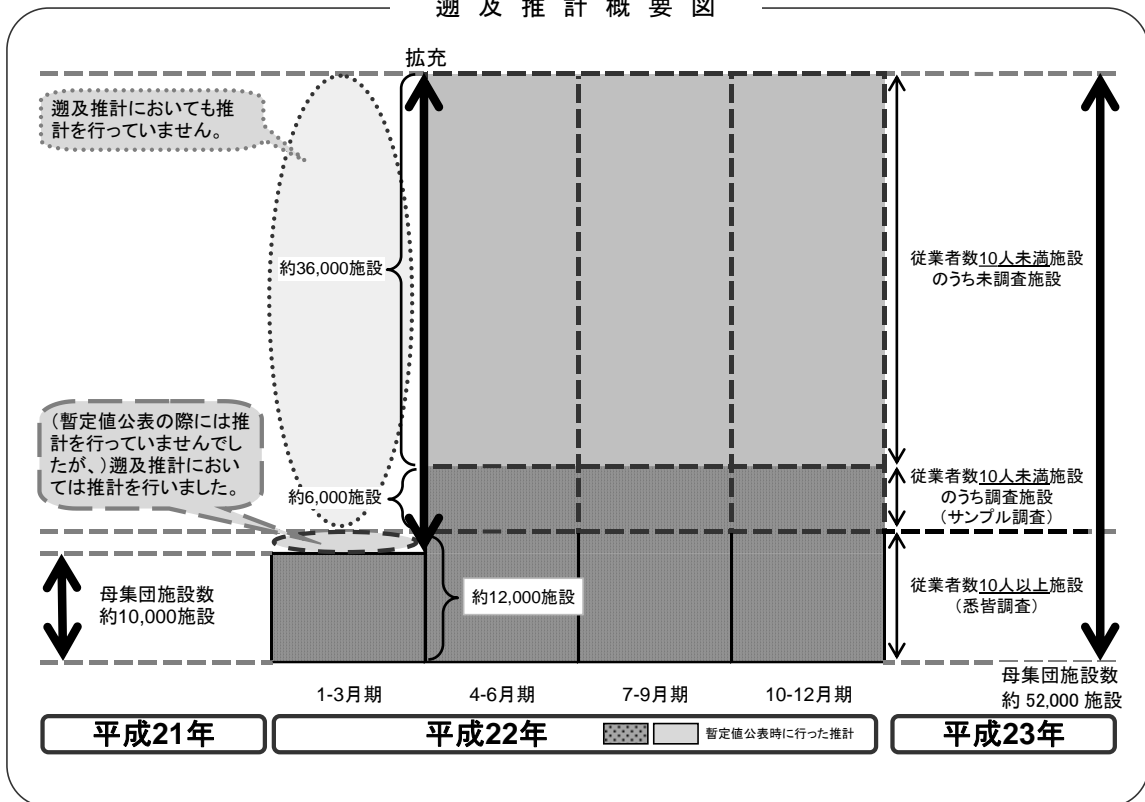

平成22年第2四半期の調査より、従業員数9人以下を含む全宿泊施設に調査対象を拡充しております。データご活用の際、経年比較する場合等にはご注意ください。

本統計表は、令和4年1月1日現在の施設を母集団として推計を行っています。

目 次

調査の概要.....	(1)
用語の解説.....	(3)
結果の概要.....	(5)

統計表

統計表を利用する上での注意.....	1
1－1．都道府県別延べ宿泊者数推移表.....	2
1－2．都道府県別延べ宿泊者数推移表 対前年（同月）比推移表.....	3
2－1．都道府県別外国人別延べ宿泊者数推移表.....	4
2－2．都道府県別外国人別延べ宿泊者数推移表 対前年（同月）比推移表.....	5
3．都道府県別・宿泊施設タイプ客室稼働率.....	6
第1表 施設所在地（47 区分及び運輸局等）、従業者数（4 区分）、宿泊目的割合（2 区分）別施設数並びに施設所在地（47 区分及び運輸局等）、宿泊施設タイプ（6 区分）別施設数.....	10
第2表 施設所在地（47 区分及び運輸局等）、従業者数（4 区分）、宿泊目的割合（2 区分）別延べ宿泊者数並びに施設所在地（47 区分及び運輸局等）、宿泊目的割合（2 区分）別外国人延べ宿泊者数.....	11
第3表 施設所在地（47 区分及び運輸局等）、従業者数（4 区分）、宿泊目的割合（2 区分）別実宿泊者数並びに施設所在地（47 区分及び運輸局等）、宿泊目的割合（2 区分）別外国人実宿泊者数.....	12
第4表 施設所在地（47 区分及び運輸局等）、宿泊施設タイプ（6 区分）別延べ宿泊者数並びに施設所在地（47 区分及び運輸局等）、宿泊施設タイプ（6 区分）別外国人延べ宿泊者数.....	13
第5表 施設所在地（47 区分及び運輸局等）、宿泊施設タイプ（6 区分）別実宿泊者数並びに施設所在地（47 区分及び運輸局等）、宿泊施設タイプ（6 区分）別外国人実宿泊者数.....	14
第6表 施設所在地（47 区分及び運輸局等）、従業者数（4 区分）、宿泊目的割合（2 区分）別定員稼働率並びに施設所在地（47 区分及び運輸局等）、宿泊施設タイプ（6 区分）別定員稼働率.....	15

第7表	施設所在地（47区分及び運輸局等）、従業者数（4区分）、宿泊目的割合（2区分）別利用客室数並びに施設所在地（47区分及び運輸局等）、宿泊施設タイプ（6区分）別利用客室数	16
第8表	施設所在地（47区分及び運輸局等）、従業者数（4区分）、宿泊目的割合（2区分）別客室稼働率並びに施設所在地（47区分及び運輸局等）、宿泊施設タイプ（6区分）別客室稼働率	17
第9表	施設所在地（47区分及び運輸局等）、宿泊目的割合（2区分）、居住地（2区分）別延べ宿泊者数	18
第10表	施設所在地（47区分及び運輸局等）、宿泊施設タイプ（6区分）、居住地（2区分）別延べ宿泊者数	19

〈国籍別推計〉

参考第1表	施設所在地（47区分及び運輸局等）、国籍（出身地）（21区分）別外国人延べ宿泊者数（従業者数10人以上の施設）	20
-------	---------------------------------------------------------	----

〈従業者数10人以上施設集計〉

参考第2表	施設所在地（47区分及び運輸局等）、居住地（47区分及び運輸局等）別延べ宿泊者数（従業者数100人以上の施設）	21
参考第3表	施設所在地（47区分及び運輸局等）、居住地（47区分及び運輸局等）別延べ宿泊者数<観光目的の宿泊者が50%以上の施設>（従業者数100人以上の施設）	24
参考第4表	施設所在地（47区分及び運輸局等）、居住地（47区分及び運輸局等）別延べ宿泊者数<観光目的の宿泊者が50%未満の施設>（従業者数100人以上の施設）	27

〈市区町村別集計〉

参考第5表	施設所在地(主な市区町村)、従業者数（3区分）別母集団施設数及び回収施設数	30
参考第6表	施設所在地(主な市区町村)、従業者数（3区分）別延べ宿泊者数	32
参考第7表	施設所在地(主な市区町村)、従業者数（3区分）別実宿泊者数	34
参考第8表	施設所在地(主な市区町村)、従業者数（3区分）別外国人延べ宿泊者数	36
参考第9表	施設所在地(主な市区町村)、従業者数（3区分）別外国人実宿泊者数	38
参考第10表	施設所在地(主な市区町村)、従業者数（3区分）別定員稼働率	40
参考第11表	施設所在地(主な市区町村)、従業者数（3区分）別利用客室数	42
参考第12表	施設所在地(主な市区町村)、従業者数（3区分）別客室稼働率	44

〈従業者数 10 人以上施設集計〉

参考第 1 3 表	施設所在地(47 区分及び運輸局等)、従業者数(3 区分)、宿泊目的割合 (2 区分)別施設数並びに施設所在地 (47 区分及び運輸局等)、宿泊施 設タイプ (6 区分) 別施設数	46
参考第 1 4 表	施設所在地(47 区分及び運輸局等)、従業者数(3 区分)、宿泊目的割合 (2 区分)別延べ宿泊者数並びに施設所在地 (47 区分及び運輸局等)、 宿泊目的割合 (2 区分) 別外国人延べ宿泊者数.....	47
参考第 1 5 表	施設所在地(47 区分及び運輸局等)、従業者数(3 区分)、宿泊目的割合 (2 区分)別実宿泊者数並びに施設所在地 (47 区分及び運輸局等)、宿 泊目的割合 (2 区分) 別外国人実宿泊者数.....	48
参考第 1 6 表	施設所在地(47 区分及び運輸局等)、宿泊施設タイプ (6 区分) 別延べ 宿泊者数並びに施設所在地(47 区分及び運輸局等)、宿泊施設タイプ (6 区分) 別外国人延べ宿泊者数.....	49
参考第 1 7 表	施設所在地(47 区分及び運輸局等)、宿泊施設タイプ (6 区分) 別実宿 泊者数並びに施設所在地(47 区分及び運輸局等)、宿泊施設タイプ (6 区分) 別外国人実宿泊者数	50
参考第 1 8 表	施設所在地(47 区分及び運輸局等)、従業者数 (3 区分) 宿泊目的割合 (2 区分) 別定員稼働率並びに施設所在地(47 区分及び運輸局等)、宿 泊施設タイプ (6 区分) 別定員稼働率.....	51
参考第 1 9 表	施設所在地(47 区分及び運輸局等) 従業者数 (3 区分) 宿泊目的割合 (2 区分) 別利用客室数並びに施設所在地(47 区分及び運輸局等)、宿 泊施設タイプ (6 区分) 別利用客室数.....	52
参考第 2 0 表	施設所在地(47 区分及び運輸局等) 従業者数 (3 区分) 宿泊目的割合 (2 区分) 別定員稼働率並びに施設所在地(47 区分及び運輸局等)、宿 泊施設タイプ (6 区分) 別定員稼働率.....	53
参考第 2 1 表	施設所在地(47 区分及び運輸局等)、宿泊目的割合 (2 区分)、居住地 (2 区分) 別延べ宿泊者数.....	54
参考第 2 2 表	施設所在地(47 区分及び運輸局等)、宿泊施設タイプ (6 区分)、居住 地 (2 区分) 別延べ宿泊者数	55
参考 1	調査票の回収状況	s-1
参考 2	主要項目別標準誤差率	s-2
参考 3	宿泊旅行統計調査 (令和 4 年 9 月分) 調査票	s-3

調 査 の 概 要

1 調査の目的

宿泊旅行統計調査は、我が国の宿泊旅行の実態を全国規模で把握することを目的とする。

2 調査の対象

調査対象は、日本国内において宿泊業を営むホテル、旅館、簡易宿所、会社・団体の宿泊所などの全宿泊施設である。なお、母集団は事業所母集団データベース（総務省）をもとに観光庁で補正を加えた母集団名簿により調査を行った。

3 調査の期間

令和4年9月の1ヶ月間。

4 調査時期

令和4年9月30日現在で実施した。

5 抽出方法

都道府県、従業者数規模別層化抽出により、従業者数10人以上の宿泊施設については全施設、従業者数5人以上10人未満の宿泊施設については3分の1の施設、5人未満の施設については9分の1の施設を抽出して調査を行った。

6 調査事項

調査に使用した調査票は、従業者数規模別に第1号様式～第3号様式とし、第1号様式は従業者数10人未満の宿泊施設、第2号様式は従業者数10人以上100人未満の宿泊施設、第3号様式は従業者数100人以上の宿泊施設に対する調査票とした。

第1号様式

- 1 宿泊施設の名称
- 2 宿泊施設所在地
- 3 宿泊施設タイプ
- 4 客室数及び収容人数
- 5 従業者数
- 6 宿泊目的
- 7 延べ宿泊者数と実宿泊者数
及び外国人延べ宿泊者数と実宿泊者数
- 8 利用客室数
- 9 居住地別（県内外別）延べ宿泊者数

第2号様式

- 1 宿泊施設の名称
- 2 宿泊施設所在地
- 3 宿泊施設タイプ
- 4 客室数及び収容人数
- 5 従業者数
- 6 宿泊目的
- 7 延べ宿泊者数と実宿泊者数
及び外国人延べ宿泊者数と実宿泊者数
- 8 利用客室数
- 9 居住地別（県内外別）延べ宿泊者数
- 10 国籍（出身地）別外国人延べ宿泊者数

第3号様式

- 1 宿泊施設の名称
- 2 宿泊施設所在地
- 3 宿泊施設タイプ
- 4 客室数及び収容人数
- 5 従業者数
- 6 宿泊目的
- 7 延べ宿泊者数と実宿泊者数
及び外国人延べ宿泊者数と実宿泊者数
- 8 利用客室数
- 9 居住地別（都道府県別）延べ宿泊者数
- 10 国籍（出身地）別外国人延べ宿泊者数

7 調査の方法

調査は、観光庁から調査対象施設へ調査票を配布し、報告者（調査対象施設）が、自ら調査票に記入し返送する方法で実施した。

また、調査の実施、審査・集計等については民間に委託して実施した。

8 結果の推定方法

調査票の回収状況は、参考1に示したとおりであり、未回収分については調査結果に施設所在地（47区分）×従業者数（5区分）の層ごとに母集団施設数に対する回収施設数の逆数（母集団施設数/回収施設数）を乗じて合算した。なお、標本の総和が1,000人泊（人）以上になる結果表セルにおいて50%以上のシェアを占める標本については別途層を設け、乗率 $N_h/n_h=1$ とした。

以上より、総計の推定値は次の式で表される。

$$G = \sum_h \frac{N_h}{n_h} \sum_i x_{hi}$$

G ：総計（延べ宿泊者数等）の推定値

x_{hi} ：第 h 層の第 i 番目の施設の調査結果（延べ宿泊者数等）

n_h ：第 h 層の標本（回収）施設数

N_h ：第 h 層の母集団施設数

なお、「居住地別集計」及び「市区町村別集計」については、未回収分を推定せずに実数値とした。

9 推定値の精度

調査の結果は、調査票が回収された標本から得られた推定値であるので標本誤差を含んでおり、全母集団施設から調査票が回収された場合に得られるはずの値とは必ずしも一致しない。この報告に掲載されている推定値の標準誤差率は、参考2に示したとおりである。

標準誤差率とは、全母集団施設から調査票が回収された場合に得られるはずの値（以下「真の値」という。）の存在範囲を示す目安となるものである。すなわち、推定値を中心として、その前後に標準誤差の2倍の幅を取れば、その区間内に真の値があることが約95%の確率で期待される。なお、参考1の「主要項目別標準誤差率」は、以下の式で計算した。

$$e = \sqrt{V}/G$$

$$V = \sum_h N_h (N_h - n_h) s_h^2 / n_h$$

e ： G の標準誤差率

V ： G の分散の推定値

s_h ：第 h 層の標本の標準偏差

N_h ：第 h 層の母集団施設数

n_h ：第 h 層の標本（回収）施設数

10 結果の公表

調査の結果は、「宿泊旅行統計調査報告（令和4年9月分）」として公表する。

なお、上記報告書及び統計表は、観光庁ホームページにおいても掲載する。

URL：<http://www.mlit.go.jp/kankocho/>

用語の解説

宿泊施設

旅館業法に基づく営業許可を得ているホテル、旅館、簡易宿所、会社・団体の宿泊所などの施設をいう。

従業者数

従業者とは、当該宿泊施設で働いているすべての人をいう（実人員数）。派遣労働者、在籍出向など出向元に籍がありながら当該施設に来て働いている人、下請として他の会社など別経営の事業所から来て働いている人を含む。なお、宿泊施設以外の施設（遊園地、ゴルフ場、スキー場、プール等）を併設している場合で、会計上も宿泊施設営業と他の事業を分けている場合は、宿泊施設営業に従事している人のみとした。

宿泊目的割合

宿泊者の宿泊目的割合とは、「観光・レクリエーション」及び「出張・業務」の宿泊目的の2区分の割合をいう。

延べ宿泊者数

延べ宿泊者数とは、各月における宿泊者（寝具を使用して施設を利用するもの。子供や乳幼児を含む。）の延べ人数をいう。

実宿泊者数

実宿泊者数とは、各月における宿泊手続をした人数をいい、子供や乳幼児も1人とした。

外国人延べ宿泊者数

外国人延べ宿泊者数とは、各月における外国人（日本国内に住所を有しないもの）の宿泊者の延べ人数をいう。ただし、日本国内の住所の有無による回答が困難な施設は、日本国籍を有しないものを外国人宿泊者として回答しても差し支えないこととした。

外国人実宿泊者数

外国人実宿泊者数とは、各月における外国人の宿泊手続をした人数をいう。

利用客室数

利用客室数とは、各月における宿泊者が利用した客室数をいう。

施設所在地

施設所在地とは、宿泊施設が所在する都道府県又は市区町村をいう。

居住地

調査票第1号様式及び第2号様式においては、「県内」（宿泊者の住所が当該宿泊施設と同じ都道府県内にある）か「県外」（都道府県外にある）かの2区分をいう。なお、外国人は、「県外」に含めた。

調査票第3号様式においては、宿泊者の住所の都道府県をいう。なお、外国人は、「国外」としている。

国籍（出身地）

国籍（出身地）とは、宿泊者が提示した旅券の国又は地域をいい、日本国籍を有する国外居住者は「その他」に含めた。

定員稼働率

定員稼働率とは、延べ宿泊者を総収容人数で除して算出したものをいい、総収容人数とは、収容人数に各月の日数を乗じて算出したものをいう。

客室稼働率

客室稼働率とは、利用客室数を総客室数で除して算出したものをいい、総客室数とは、客室数に各月の日数を乗じて算出したものをいう。

結 果 の 概 要

1 宿泊施設数

令和4年1月1日現在において、宿泊業を営むホテル、旅館、簡易宿所、会社・団体の宿泊所などの施設数は、62,989施設であった（表1）。今回の調査では、このうち20,865施設に調査を実施し、11,178施設53.5（%）から回答があった。

表1 従業者数別、宿泊目的別割合別施設数(令和4年9月)

(単位:施設)			
	総数 1)	観光目的 50%以上	観光目的 50%未満
総数	62,989	40,500 (64.3%)	15,320 (24.3%)
従業者数0~9人	49,400	32,770 (66.3%)	9,570 (19.4%)
従業者数10~29人	8,164	4,300 (52.7%)	3,790 (46.4%)
従業者数30~99人	4,346	2,670 (61.4%)	1,650 (38.0%)
従業者数100人以上	1,079	760 (70.4%)	310 (28.7%)

1) 宿泊目的割合不詳を含む

()内は総数に占めるシェア

2 延べ宿泊者数と実宿泊者数

令和4年9月の延べ宿泊者数は全体で3,942万人泊（表2）、うち県内からの日本人延べ宿泊者数1,084万人泊（シェア27.5%）、県外からの日本人延べ宿泊者数2,659万人泊（同67.5%）、外国人延べ宿泊者数82万人泊（同2.1%）、不詳117万人泊（同3.0%）であった。

また、実宿泊者数は全体で2,945万人、うち外国人実宿泊者数は40万人であった（表2）
一人当たり平均宿泊数は全体で1.34泊、外国人で2.01泊であった。一人当たり平均宿泊数を宿泊施設タイプ別に見ると、全体では会社・団体の宿泊所で1.52泊、簡易宿所で1.46泊、ビジネスホテルで1.40泊、シティホテルで1.33泊、リゾートホテルで1.26泊、旅館で1.18泊と続く。うち外国人ではリゾートホテルで2.45泊が最も長い（表3）。

表2 月別延べ宿泊者数と実宿泊者数(令和4年9月)

(単位:万人泊、万人)

	合計
延べ宿泊者数 (万人泊)	3,942
うち外国人宿泊者数	82 (2.1%)
実宿泊者数 (万人)	2,945
うち外国人宿泊者数	40 (1.4%)

()内はシェア

表3 宿泊施設タイプ別延べ宿泊者数と一人当たり平均宿泊数(令和4年9月)

		延べ 宿泊者数 (万人泊)	一人当たり 平均宿泊数 (泊)
総 数 1)		3,942	1.34
うち外国人 1)		82	2.01
宿 泊 施 設 タ イ プ 別	旅館	560	1.18
	うち外国人	3	1.77
	リゾートホテル	549	1.26
	うち外国人	5	2.45
	ビジネスホテル	1,919	1.40
	うち外国人	33	2.01
	シティホテル	579	1.33
	うち外国人	35	1.97
	簡易宿所	273	1.46
	うち外国人	5	2.17
	会社・団体の宿泊所	38	1.52
	うち外国人	0	2.07

1) 宿泊施設タイプ不詳を含む

(1) 都道府県別延べ宿泊者数

都道府県別延べ宿泊者数を見ると、1位の東京都が468万人泊（シェア11.9%）、2位の北海道が319万人泊（同8.1%）、3位の大阪府が252万人泊（同6.4%）で、上位3都道府で全体の約3割を占めた（図1-1）。

特に、県外からの日本人延べ宿泊者数の構成比（不詳分も按分して算出）のウェイトが高いのは、香川県と山梨県が85%、徳島県が83%、和歌山県が82%であった（図1-2）。

(2) 外国人延べ宿泊者数

都道府県別外国人延べ宿泊者数を見ると、1位の東京都が34.71万人泊（外国人延べ宿泊者数全体に占めるシェア42.5%）、2位の大阪府が8.30万人泊（同10.2%）、3位の千葉県が6.05万人泊（同7.4%）で、上位3都道府で全体の約6割を占めた（図2）。

また、国・地域別に見ると、1位はアメリカ13.48万人泊（外国人延べ宿泊者数全体に占めるシェア19.6%）、2位は韓国5.99万人泊（同8.7%）、3位は中国4.74万人泊（同6.9%）、4位はタイ2.34万人泊（同3.4%）、5位はドイツ2.25万人泊（同3.3%）であり、上位5位で全体の約4割を占めた（表9）。

外国人延べ宿泊者数が最も多い東京都では、従業者数10人以上の施設で、1位はアメリカ5.67万人泊（東京都における外国人延べ宿泊者数全体に占めるシェア18.5%）、2位は韓国2.75万人泊（同9.0%）、3位は中国2.30万人泊（同7.5%）、4位はドイツ1.32万人泊（同4.3%）、5位はシンガポール1.20万人泊（同3.9%）であった。

3 宿泊施設の定員稼働率

令和4年9月の全宿泊施設の定員稼働率（延べ宿泊者数／総収容人数）は、全国平均で31.0%であった。（表4）。

また、都道府県別に見ると、旅館は京都府（30.6%）、リゾートホテルは大阪府（51.3%）、ビジネスホテルは福井県（61.8%）、シティホテルは三重県（66.1%）、簡易宿所は神奈川県（31.7%）、会社・団体の宿泊所は茨城県（39.1%）がそれぞれ第1位であり、ビジネスホテル、シティホテルの定員稼働率が高い傾向が見られた（図4）。

なお、施設規模別に見ると、従業者数0人から9人の宿泊施設が16.3%、従業者数10人から29人の宿泊施設が37.6%、従業者数30人から99人の宿泊施設が39.2%、従業者数100人以上の宿泊施設が37.3%であった。（表4）。

表4 月別、従業者数別定員稼働率(令和4年9月)

	合計
総数	31.0%
従業者数0～9人	16.3%
従業者数10～29人	37.6%
従業者数30～99人	39.2%
従業者数100人以上	37.3%

4 宿泊施設の客室稼働率

令和4年9月の全宿泊施設の客室稼働率（利用客室数／総客室数）は、全国平均で49.5%であった。（表5）

また、都道府県別では、旅館は北海道（49.3%）、リゾートホテルは奈良県（69.7%）、ビジネスホテルは青森県（79.3%）、シティホテルは大分県（79.3%）、簡易宿所は宮城県（36.6%）、会社・団体の宿泊所は山形県（58.8%）がそれぞれ第1位であり、ビジネスホテル、シティホテルの客室稼働率が高い傾向が見られた（図5）。

なお、施設規模別に見ると、従業者数0人から9人の宿泊施設が28.9%、従業者数10人から29人の宿泊施設が58.3%、従業者数30人から99人の宿泊施設が57.4%、従業者数100人以上の宿泊施設が54.2%であった。（表5）。

表5 宿泊施設の従業者数別客室稼働率（令和4年9月）

	合計
総数	49.5%
従業者数0～9人	28.9%
従業者数10～29人	58.3%
従業者数30～99人	57.4%
従業者数100人以上	54.2%

5 一人当たりの平均宿泊数

令和4年9月の一人当たりの平均宿泊数を都道府県別に見ると、1位の沖縄県が1.68泊、2位の山形県が1.48泊、3位の福島県が1.45泊であった（図6-1）。

外国人一人当たりの令和4年9月の一人当たりの平均宿泊数を都道府県別に見ると、1位の沖縄県が4.73泊、2位の山口県が4.52泊、3位の福井県3.65泊であった（図6-2）。

表6 総括表

年度・月別	事項別	延べ宿泊者数(万人泊)								定員稼働率						
		従業者数 10人未満を含む		従業者数 10人以上		うち外国人宿泊者数				従業者数 10人未満を含む		従業者数 10人以上				
		前年比		前年比		従業者数10人未満を含む		従業者数10人以上		前年比		前年比				
						前年比	シェア 1)	前年比	シェア 1)	前年比 (差分)	前年比 (差分)					
年別	平成19年	-	-	30,938	-	-	-	2,265	7.3%	-	-	45.4%	-			
	平成20年	-	-	30,970	0.1%	-	-	2,225	-1.8%	7.2%	-	45.2%	-0.2%			
	平成21年	-	-	30,130	-2.7%	-	-	1,830	-17.8%	6.1%	-	43.6%	-1.6%			
	平成22年	-	-	34,882	15.8%	-	-	2,602	42.2%	7.5%	-	45.2%	1.6%			
	平成23年	41,723	-	33,934	-2.7%	1,842	-	4.4%	1,702	-34.6%	5.0%	34.3%	-	43.0%	-2.2%	
	平成24年	43,950	5.3%	35,995	6.1%	2,631	42.9%	6.0%	2,382	40.0%	6.6%	36.4%	2.1%	45.8%	2.8%	
	平成25年	46,589	6.0%	38,221	6.2%	3,350	27.3%	7.2%	3,124	31.1%	8.2%	36.3%	-0.1%	47.6%	1.8%	
	平成26年	47,350	1.6%	39,615	3.6%	4,482	33.8%	9.5%	4,207	34.7%	10.6%	37.6%	1.3%	49.2%	1.6%	
	平成27年	50,408	6.5%	41,903	5.8%	6,561	46.4%	13.0%	6,051	43.8%	14.4%	39.7%	2.1%	51.3%	2.1%	
	平成28年	49,249	-2.3%	41,664	-0.6%	6,939	5.8%	14.1%	6,407	5.9%	15.4%	39.1%	-0.6%	50.8%	-0.5%	
	平成29年	50,960	3.5%	43,202	3.7%	7,969	14.8%	15.6%	7,293	13.8%	16.9%	40.1%	1.0%	51.4%	0.6%	
	平成30年	53,800	5.6%	45,250	4.7%	9,428	18.3%	17.5%	8,357	14.6%	18.5%	40.8%	0.7%	51.3%	-0.1%	
令和元年	59,592	10.8%	50,098	10.7%	11,566	22.7%	19.4%	10,131	21.2%	20.2%	41.8%	1.0%	51.8%	0.5%		
令和2年	33,165	-44.3%	26,663	-46.8%	2,035	-82.4%	6.1%	1,589	-84.3%	6.0%	21.2%	-20.6%	26.0%	-25.8%		
令和3年	31,777	-4.2%	25,888	-2.9%	432	-78.8%	1.4%	344	-78.4%	1.3%	20.5%	-0.7%	25.3%	-0.7%		
月別	令和4年	1月	2,844	63.4%	2,357	71.9%	22	-52.5%	0.8%	17	-51.3%	0.7%	21.5%	8.3%	26.3%	10.5%
	2月	2,328	32.0%	1,906	31.1%	21	-0.7%	0.9%	16	-4.4%	0.9%	19.7%	4.8%	23.8%	5.7%	
	3月	3,346	23.3%	2,796	25.5%	33	23.4%	1.0%	27	38.9%	1.0%	25.7%	5.1%	41.1%	15.4%	
	4月	3,363	50.7%	2,819	53.6%	53	132.6%	1.6%	43	151.5%	1.5%	26.3%	8.8%	50.5%	28.7%	
	5月	3,674	77.3%	3,039	84.5%	67	182.2%	1.8%	52	188.1%	1.7%	27.9%	12.2%	34.5%	15.5%	
	6月	3,447	73.2%	2,911	79.7%	64	159.2%	1.8%	50	157.0%	1.7%	27.4%	11.8%	34.4%	15.1%	
	7月	3,982	27.3%	3,266	33.8%	70	13.5%	1.7%	56	-20.3%	1.7%	30.3%	7.5%	36.8%	8.8%	
	8月	4,745	108.4%	3,806	52.6%	73	149.1%	1.5%	59	12.4%	1.6%	36.0%	12.2%	42.9%	14.2%	
	9月	3,942	73.1%	3,270	77.2%	82	179.0%	2.1%	69	202.4%	2.1%	31.0%	13.1%	38.1%	16.1%	
	10月															
	11月															
	12月															

1)延べ宿泊者数に占める外国人宿泊者数の比率

※平成22年第2四半期の調査より、調査対象を従業者数9人以下を含む全宿泊施設に拡充した。

表7 従業者数別、宿泊目的割合別、及び宿泊施設タイプ別
 宿泊者数、定員稼働率及び客室稼働率(令和4年9月)

(単位:万人泊)

		延べ宿泊者数	定員稼働率	客室稼働率
総数 1) 2)		3,942	31.0%	49.5%
従業者数0~9人 1)		672	16.3%	28.9%
	観光目的50%以上	351	13.1%	22.3%
	観光目的50%未満	300	26.6%	40.4%
従業者数10~29人 1)		1,314	37.6%	58.3%
	観光目的50%以上	437	28.5%	49.1%
	観光目的50%未満	873	45.6%	63.1%
従業者数30~99人 1)		1,187	39.2%	57.4%
	観光目的50%以上	612	34.0%	54.1%
	観光目的50%未満	570	47.3%	60.4%
従業者数100人以上 1)		769	37.3%	54.2%
	観光目的50%以上	581	36.4%	53.0%
	観光目的50%未満	188	43.7%	60.0%
宿泊施設別	旅館	560	20.5%	35.9%
	リゾートホテル	549	32.7%	47.7%
	ビジネスホテル	1,919	44.5%	59.6%
	シティホテル	579	39.2%	54.3%
	簡易宿所	273	13.7%	23.1%
	会社・団体の宿泊所	38	10.7%	20.1%

- 1) 宿泊目的割合不詳を含む
 2) 宿泊施設タイプ不詳を含む

表8 運輸局別延べ宿泊者数(令和4年)

(単位:万人泊)

運輸局等	令和4年1月			令和4年2月			令和4年3月			令和4年4月		
	延べ宿泊者数			延べ宿泊者数			延べ宿泊者数			延べ宿泊者数		
	前年同月比	うち外国人		前年同月比	うち外国人		前年同月比	うち外国人		前年同月比	うち外国人	
総数	2,844	63.4%	22	2,328	30.6%	21	3,346	23.3%	33	3,363	50.7%	53
北海道運輸局	190	93.7%	1	157	45.1%	1	195	34.6%	1	182	49.1%	1
東北運輸局	242	33.4%	1	189	-1.5%	1	230	-6.5%	1	264	39.4%	1
関東運輸局	863	73.7%	11	747	50.4%	9	1,002	41.8%	17	1,044	55.5%	32
北陸信越運輸局	220	69.2%	1	171	21.0%	1	229	7.9%	1	222	47.6%	1
中部運輸局	331	62.3%	1	261	31.2%	1	405	24.3%	2	372	40.0%	3
近畿運輸局	440	80.4%	4	344	41.3%	3	544	28.1%	5	526	79.4%	7
中国運輸局	129	26.1%	1	108	-3.1%	1	168	2.1%	1	182	37.6%	2
四国運輸局	70	65.7%	0	57	22.0%	0	91	14.6%	0	85	45.0%	0
九州運輸局	283	57.9%	1	221	20.8%	1	349	15.8%	3	347	36.3%	3
沖縄総合事務局	77	23.1%	1	73	19.1%	2	133	22.0%	3	139	47.2%	3

運輸局等	令和4年5月			令和4年6月			令和4年7月			令和4年8月		
	延べ宿泊者数			延べ宿泊者数			延べ宿泊者数			延べ宿泊者数		
	前年同月比	うち外国人		前年同月比	うち外国人		前年同月比	うち外国人		前年同月比	うち外国人	
総数	3,674	77.3%	67	3,447	73.2%	64	3,982	31.9%	70	4,745	51.6%	73
北海道運輸局	229	96.3%	1	259	138.2%	1	315	56.0%	2	360	65.5%	3
東北運輸局	289	41.7%	1	286	38.3%	1	300	11.5%	1	350	29.2%	1
関東運輸局	1,064	66.8%	39	1,045	65.8%	36	1,143	29.8%	42	1,323	47.6%	41
北陸信越運輸局	274	73.5%	3	236	66.3%	1	295	19.7%	1	397	43.7%	2
中部運輸局	414	57.9%	4	351	49.7%	3	439	24.9%	4	572	44.0%	5
近畿運輸局	613	167.6%	10	549	108.3%	7	618	44.9%	10	716	59.1%	12
中国運輸局	197	60.9%	2	167	52.9%	2	182	14.4%	2	224	47.6%	2
四国運輸局	101	94.0%	1	85	72.0%	0	110	39.4%	0	141	67.3%	1
九州運輸局	364	78.4%	4	326	73.8%	4	379	22.9%	4	455	64.1%	4
沖縄総合事務局	129	49.6%	4	144	144.8%	6	202	107.3%	4	207	92.0%	4

運輸局等	令和4年9月			令和4年10月			令和4年11月			令和4年12月			年計	
	延べ宿泊者数			延べ宿泊者数			延べ宿泊者数			延べ宿泊者数			延べ宿泊者数	
	前年同月比	うち外国人		前年同月比	うち外国人		前年同月比	うち外国人		前年同月比	うち外国人			うち外国人
総数	3,942	73.1%	82											
北海道運輸局	319	104.3%	2											
東北運輸局	315	44.5%	1											
関東運輸局	1,138	65.7%	47											
北陸信越運輸局	297	64.1%	2											
中部運輸局	420	72.7%	5											
近畿運輸局	634	93.5%	15											
中国運輸局	187	62.9%	2											
四国運輸局	90	57.2%	1											
九州運輸局	382	80.6%	3											
沖縄総合事務局	159	99.1%	3											

表9 国籍(出身地)別外国人延べ宿泊者数(令和4年)

(単位:万人泊)

国籍	令和4年1月			令和4年2月			令和4年3月			令和4年4月		
	延べ宿泊者数		シェア	延べ宿泊者数		シェア	延べ宿泊者数		シェア	延べ宿泊者数		シェア
	前年同月比			前年同月比			前年同月比			前年同月比		
総数 1)	17	-51.3%	100.0%	16	2.1%	100.0%	27	38.9%	100.0%	43	151.5%	100.0%
韓国	0	-54.9%	2.6%	0	-21.3%	2.9%	1	64.2%	5.0%	3	411.9%	6.0%
中国	2	-71.2%	11.7%	1	-18.9%	8.9%	3	49.3%	11.6%	9	428.1%	19.9%
香港	0	-61.9%	0.6%	0	-51.6%	0.4%	0	55.8%	0.9%	0	241.9%	1.0%
台湾	0	-12.7%	1.9%	0	20.9%	1.4%	0	61.6%	1.5%	1	143.7%	1.5%
アメリカ	4	-12.0%	21.1%	5	46.8%	31.5%	7	50.8%	26.5%	7	59.1%	16.2%
カナダ	0	-51.1%	0.5%	0	-38.6%	0.5%	0	-53.9%	0.6%	0	42.0%	0.7%
英国	0	-48.2%	1.3%	0	-43.1%	1.1%	0	-37.7%	1.5%	1	89.1%	1.7%
ドイツ	0	-22.1%	1.3%	0	8.5%	1.3%	0	94.6%	1.3%	1	151.1%	1.6%
フランス	0	34.2%	2.1%	0	51.9%	1.7%	0	161.5%	1.7%	1	133.2%	1.4%
ロシア	0	-8.8%	0.6%	0	-56.6%	0.4%	0	22.7%	0.6%	0	-43.0%	0.3%
シンガポール	0	92.5%	1.7%	0	214.3%	1.9%	1	275.5%	2.1%	1	418.1%	2.3%
タイ	0	-58.7%	1.7%	0	-20.0%	1.6%	1	45.1%	2.0%	1	241.2%	2.1%
マレーシア	0	-33.2%	0.8%	0	-37.8%	0.4%	0	40.8%	0.5%	0	162.5%	0.7%
インド	0	-19.2%	2.5%	0	-13.1%	1.7%	0	-8.4%	1.3%	1	210.2%	1.6%
オーストラリア	0	21.5%	0.8%	0	94.0%	1.0%	0	108.9%	0.8%	0	130.0%	1.1%
インドネシア	1	-50.6%	3.8%	0	-49.1%	2.1%	1	-13.4%	2.4%	2	155.5%	3.8%
ベトナム	1	-86.9%	7.5%	1	-61.5%	4.5%	1	19.7%	3.9%	2	98.7%	3.7%
フィリピン	1	-0.7%	8.6%	2	47.5%	10.2%	2	103.6%	8.8%	2	42.2%	4.9%
イタリア	0	-32.1%	0.3%	0	-15.4%	0.1%	0	310.5%	0.6%	0	207.9%	0.5%
スペイン	0	-48.9%	0.1%	0	45.0%	0.2%	0	182.6%	0.2%	0	156.4%	0.2%
その他	4	-19.5%	24.5%	4	5.4%	21.6%	5	-2.8%	18.3%	8	88.3%	18.9%

国籍	令和4年5月			令和4年6月			令和4年7月			令和4年8月		
	延べ宿泊者数		シェア	延べ宿泊者数		シェア	延べ宿泊者数		シェア	延べ宿泊者数		シェア
	前年同月比			前年同月比			前年同月比			前年同月比		
総数 1)	52	188.1%	100.0%	50	157.0%	100.0%	56	-20.3%	100.0%	59	12.4%	100.0%
韓国	3	424.6%	5.1%	3	627.5%	6.0%	4	204.3%	7.8%	5	411.5%	9.1%
中国	7	350.5%	12.8%	3	111.3%	6.5%	4	-19.9%	7.1%	4	13.0%	7.3%
香港	1	278.5%	1.0%	1	397.0%	1.3%	1	165.6%	1.4%	1	195.1%	1.6%
台湾	1	445.3%	1.4%	1	733.3%	2.1%	1	226.7%	2.5%	1	217.0%	2.4%
アメリカ	11	146.0%	20.3%	13	164.6%	25.3%	13	4.1%	23.7%	13	38.4%	21.5%
カナダ	0	219.6%	0.8%	1	422.2%	1.1%	1	-65.7%	1.2%	1	-28.9%	1.2%
英国	1	203.5%	2.0%	1	248.7%	1.9%	1	-66.5%	2.3%	1	-48.8%	2.4%
ドイツ	1	195.0%	1.9%	1	241.0%	2.3%	2	-18.8%	3.1%	2	24.3%	2.7%
フランス	1	301.8%	1.7%	1	267.3%	2.0%	1	-57.2%	2.4%	1	-41.0%	2.2%
ロシア	0	-47.2%	0.2%	0	-22.7%	0.3%	0	-79.8%	0.4%	0	-76.6%	0.3%
シンガポール	1	682.8%	2.2%	2	941.2%	3.1%	2	422.3%	3.1%	1	427.2%	2.5%
タイ	1	236.8%	2.1%	1	188.1%	1.6%	2	316.4%	2.8%	2	368.0%	3.8%
マレーシア	1	288.7%	1.1%	0	180.6%	1.0%	1	56.2%	1.0%	1	308.0%	1.2%
インド	1	95.7%	2.0%	1	69.9%	1.6%	1	85.9%	2.0%	1	27.3%	1.8%
オーストラリア	1	404.0%	1.2%	1	441.7%	1.4%	1	-58.9%	1.8%	1	-38.3%	1.9%
インドネシア	2	87.2%	3.6%	1	22.8%	1.5%	1	108.3%	1.8%	1	35.5%	2.0%
ベトナム	4	335.4%	7.9%	3	231.5%	6.1%	3	230.8%	4.8%	2	98.3%	3.5%
フィリピン	2	21.0%	3.7%	2	-26.7%	3.4%	1	-30.6%	2.6%	2	-19.7%	2.7%
イタリア	0	1.0%	0.8%	1	-9.0%	1.0%	1	-73.5%	1.0%	1	-46.0%	1.1%
スペイン	0	128.2%	0.4%	0	331.7%	0.5%	0	-76.1%	0.5%	0	-34.9%	0.7%
その他	10	123.6%	19.0%	9	94.3%	19.0%	11	-56.9%	20.2%	11	-41.4%	18.0%

国籍	令和4年9月			令和4年10月			令和4年11月			令和4年12月			年計	
	延べ宿泊者数		シェア	延べ宿泊者数		シェア	延べ宿泊者数		シェア	延べ宿泊者数		シェア	延べ宿泊者数	シェア
	前年同月比			前年同月比			前年同月比			前年同月比				
総数 1)	69	202.4%	100.0%											
韓国	6	911.0%	8.7%											
中国	5	164.5%	6.9%											
香港	1	678.4%	2.1%											
台湾	2	562.7%	2.4%											
アメリカ	13	215.5%	19.6%											
カナダ	1	356.0%	1.4%											
英国	2	238.8%	2.6%											
ドイツ	2	424.0%	3.3%											
フランス	2	386.3%	3.0%											
ロシア	0	48.4%	0.5%											
シンガポール	2	1162.5%	2.8%											
タイ	2	587.9%	3.4%											
マレーシア	1	778.5%	1.2%											
インド	1	155.8%	2.2%											
オーストラリア	2	543.9%	2.7%											
インドネシア	1	6.5%	2.0%											
ベトナム	2	89.4%	2.9%											
フィリピン	2	-24.4%	2.3%											
イタリア	1	373.2%	1.3%											
スペイン	1	396.7%	1.1%											
その他	14	103.4%	19.9%											

1) 国籍不詳を含む

※ 従業者数10人以上の施設に対する調査から作成

表10 運輸局別、国籍(出身地)別外国人延べ宿泊者数構成比(令和4年9月)

(単位：人泊)

運輸局	北海道運輸局	東北運輸局	関東運輸局	北陸信越運輸局	中部運輸局	近畿運輸局	中国運輸局	四国運輸局	九州運輸局	沖縄総合事務局
1位	アメリカ 3,640 22.2%	アメリカ 1,860 19.6%	アメリカ 80,120 19.4%	欧州 2,400 17.3%	欧州 5,300 12.6%	アメリカ 14,520 11.8%	アメリカ 2,780 21.4%	フィリピン 630 12.9%	韓国 5,930 21.5%	アメリカ 20,600 85.5%
2位	韓国 1,840 11.2%	欧州 1,110 11.7%	欧州 54,170 13.1%	アメリカ 1,850 13.3%	アメリカ 3,920 9.3%	韓国 14,400 11.7%	欧州 1,640 12.6%	インド 480 9.9%	アメリカ 5,230 19.0%	中国 550 2.3%
3位	中国 1,000 6.1%	中国 820 8.6%	韓国 32,760 7.9%	中国 1,260 9.1%	ベトナム 3,390 8.1%	欧州 13,080 10.6%	中国 870 6.7%	アメリカ 300 6.2%	欧州 1,870 6.8%	欧州 430 1.8%
4位	シンガポール 840 5.1%	ベトナム 720 7.6%	中国 29,130 7.1%	韓国 950 6.8%	中国 2,950 7.0%	中国 9,230 7.5%	ベトナム 840 6.5%	香港 270 5.5%	フィリピン 1,730 6.3%	韓国 260 1.1%
5位	香港 750 4.6%	韓国 430 4.5%	タイ 14,820 3.6%	香港 600 4.3%	韓国 2,660 6.3%	タイ 4,120 3.3%	オーストラリア 550 4.2%	タイ 270 5.5%	中国 1,350 4.9%	カナダ 210 0.9%
6位	欧州 700 4.3%	香港 280 3.0%	シンガポール 14,130 3.4%	台湾 570 4.1%	インドネシア 2,090 5.0%	ベトナム 3,910 3.2%	韓国 480 3.7%	欧州 260 5.3%	ベトナム 900 3.3%	オーストラリア 200 0.8%
7位	タイ 600 3.7%	シンガポール 260 2.7%	オーストラリア 13,030 3.2%	タイ 500 3.6%	フィリピン 1,940 4.6%	台湾 2,790 2.3%	インド 230 1.8%	中国 230 4.7%	香港 860 3.1%	台湾 120 0.5%
8位	オーストラリア 480 2.9%	台湾 230 2.4%	インド 10,930 2.6%	オーストラリア 350 2.5%	タイ 1,900 4.5%	マレーシア 2,780 2.3%	タイ 200 1.5%	台湾 220 4.5%	タイ 760 2.8%	香港 80 0.3%
9位	台湾 340 2.1%	インドネシア 190 2.0%	台湾 10,870 2.6%	インドネシア 350 2.5%	インド 970 2.3%	フィリピン 2,730 2.2%	インドネシア 190 1.5%	ベトナム 210 4.3%	台湾 610 2.2%	タイ 80 0.3%
10位	マレーシア 300 1.8%	オーストラリア 170 1.8%	ベトナム 9,030 2.2%	ベトナム 310 2.2%	シンガポール 710 1.7%	オーストラリア 2,630 2.1%	台湾 160 1.2%	シンガポール 190 3.9%	インドネシア 450 1.6%	ベトナム 70 0.3%
11位	ベトナム 260 1.6%	タイ 140 1.5%	香港 9,010 2.2%	シンガポール 180 1.3%	オーストラリア 660 1.6%	シンガポール 2,470 2.0%	カナダ 100 0.8%	韓国 130 2.7%	オーストラリア 360 1.3%	フィリピン 70 0.3%
12位	インドネシア 200 1.2%	インド 140 1.5%	フィリピン 8,310 2.0%	インド 180 1.3%	台湾 600 1.4%	香港 2,340 1.9%	フィリピン 100 0.8%	カナダ 110 2.3%	シンガポール 300 1.1%	シンガポール 50 0.2%
13位	フィリピン 170 1.0%	フィリピン 140 1.5%	インドネシア 7,980 1.9%	フィリピン 160 1.2%	カナダ 430 1.0%	インドネシア 2,270 1.8%	シンガポール 80 0.6%	インドネシア 110 2.3%	インド 240 0.9%	インド 40 0.2%
14位	カナダ 130 0.8%	カナダ 100 1.1%	カナダ 7,080 1.7%	マレーシア 140 1.0%	マレーシア 230 0.5%	インド 1,690 1.4%	マレーシア 80 0.6%	オーストラリア 60 1.2%	マレーシア 210 0.8%	マレーシア 30 0.1%
15位	インド 50 0.3%	マレーシア 90 0.9%	マレーシア 4,250 1.0%	カナダ 120 0.9%	香港 150 0.4%	カナダ 1,390 1.1%	香港 50 0.4%	マレーシア 50 1.0%	カナダ 180 0.7%	インドネシア 20 0.1%
その他	その他 1,890 11.5%	その他 2,130 22.4%	その他 83,930 20.3%	その他 3,110 22.4%	その他 10,300 24.6%	その他 25,770 20.9%	その他 3,410 26.2%	その他 1,050 21.6%	その他 4,360 15.8%	その他 930 3.9%

※ 従業者数10人以上の施設に対する調査から作成

表11 国籍(出身地)別、都道府県別外国人延べ宿泊者数(上位5都道府県)(令和4年9月)

(単位：人泊)

順位	1位	2位	3位	4位	5位	その他
韓国	東京都	大阪府	福岡県	神奈川県	千葉県	その他
	27,460	11,020	3,120	2,280	2,120	13,850
中国	東京都	大阪府	京都府	茨城県	神奈川県	その他
	8,350	1,780	840	750	670	4,110
香港	東京都	大阪府	北海道	千葉県	福岡県	その他
	7,800	1,810	750	670	510	2,860
台湾	東京都	大阪府	京都府	千葉県	神奈川県	その他
	23,020	4,950	3,520	2,940	2,170	10,780
アメリカ	東京都	大阪府	千葉県	神奈川県	愛知県	その他
	9,350	3,100	2,970	1,670	1,120	5,180
カナダ	東京都	千葉県	大阪府	北海道	京都府	その他
	11,960	1,530	1,440	840	640	2,780
英国	東京都	大阪府	京都府	千葉県	北海道	その他
	3,460	1,940	530	360	300	1,580
ドイツ	東京都	大阪府	静岡県	愛知県	千葉県	その他
	6,500	1,620	1,040	810	560	3,300
フランス	千葉県	東京都	大阪府	愛知県	神奈川県	その他
	3,510	3,500	1,890	1,430	1,100	4,540
ロシア	東京都	大阪府	愛知県	千葉県	静岡県	その他
	6,280	3,010	1,670	1,540	1,480	5,660
シンガポール	東京都	神奈川県	千葉県	大阪府	京都府	その他
	7,340	1,620	1,070	820	640	3,450
タイ	東京都	京都府	大阪府	神奈川県	愛知県	その他
	10,120	1,700	1,130	880	730	3,600
マレーシア	東京都	神奈川県	京都府	大阪府	千葉県	その他
	13,150	1,610	1,520	980	720	4,550
インド	東京都	京都府	静岡県	神奈川県	大阪府	その他
	11,950	2,290	790	780	680	4,130
オーストラリア	東京都	京都府	茨城県	静岡県	大阪府	その他
	4,310	900	850	620	470	1,840
インドネシア	東京都	京都府	茨城県	栃木県	大阪府	その他
	3,450	1,290	880	410	320	1,100
ベトナム	東京都	宮崎県	京都府	大阪府	千葉県	その他
	1,600	430	190	180	150	640
フィリピン	東京都	沖縄県	神奈川県	千葉県	京都府	その他
	56,680	20,600	10,940	10,170	7,450	28,990
イタリア	東京都	千葉県	京都府	大阪府	神奈川県	その他
	5,000	1,480	820	440	300	1,810
スペイン	東京都	京都府	大阪府	千葉県	神奈川県	その他
	10,780	1,200	1,170	1,030	870	3,430
その他	東京都	千葉県	大阪府	京都府	愛知県	その他
	57,240	16,410	13,120	10,150	6,270	33,690

※ 従業者数10人以上の施設に対する調査から作成

图1-1 都道府県別延べ宿泊者数(令和4年9月)

(万人泊)



図1-2 県内・県外(除く外国人)・外国人延べ宿泊者数構成比(令和4年9月)



(注) 構成比の算出にあたって、日本人延べ宿泊者数のうち、県内・県外別の不詳分は、県内・県外(除く外国人)別の比率で按分し、各々に割り振った。

図2 都道府県別外国人延べ宿泊者数(令和4年9月)

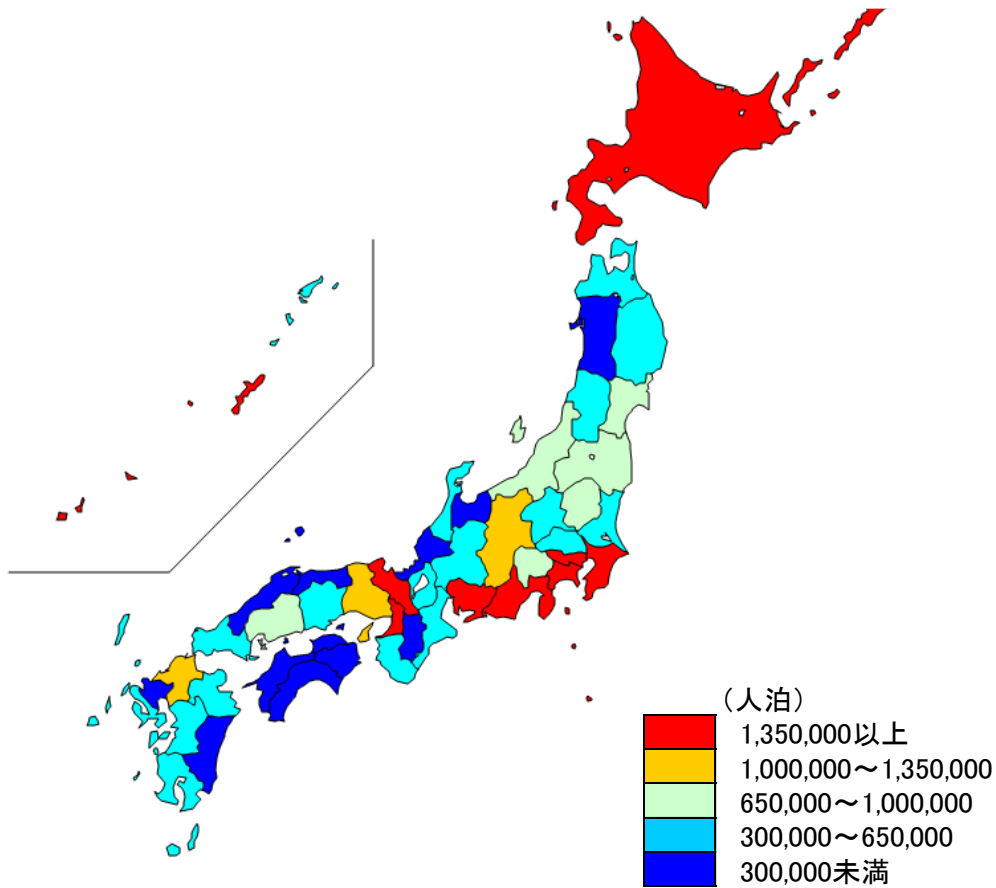
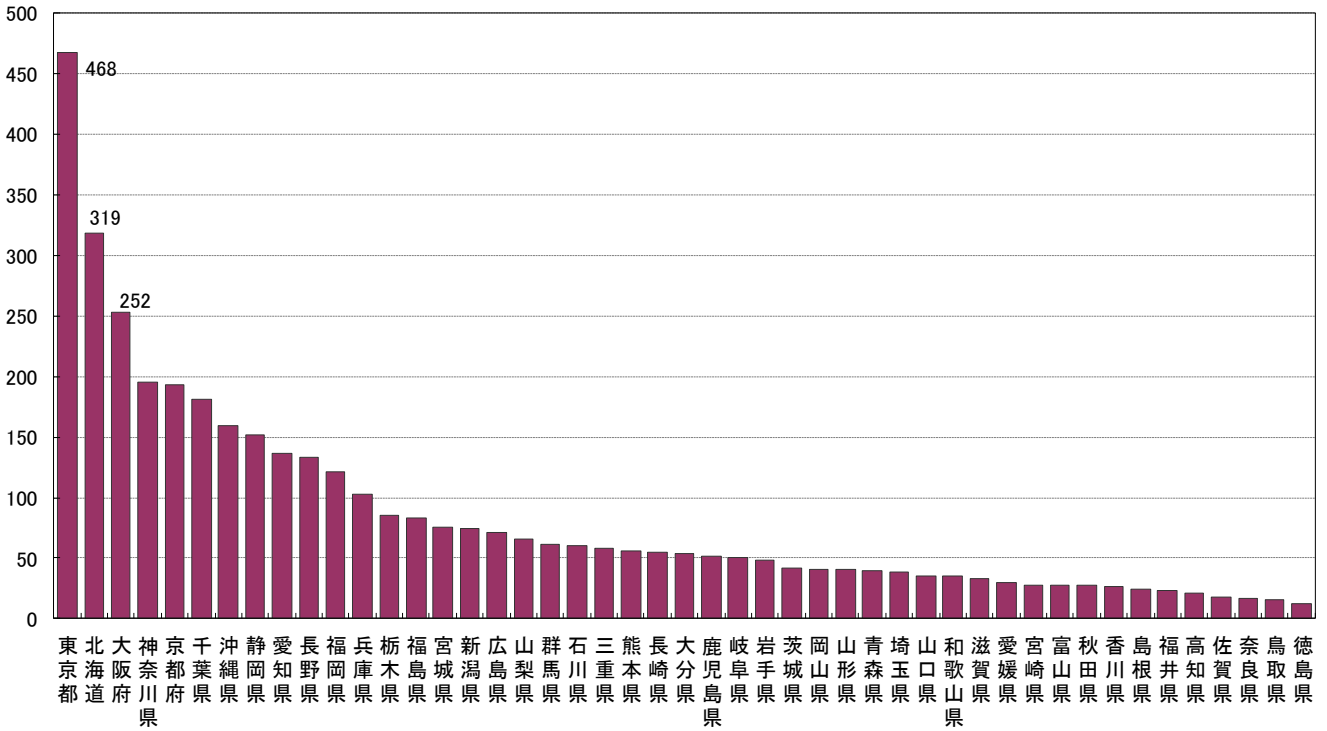
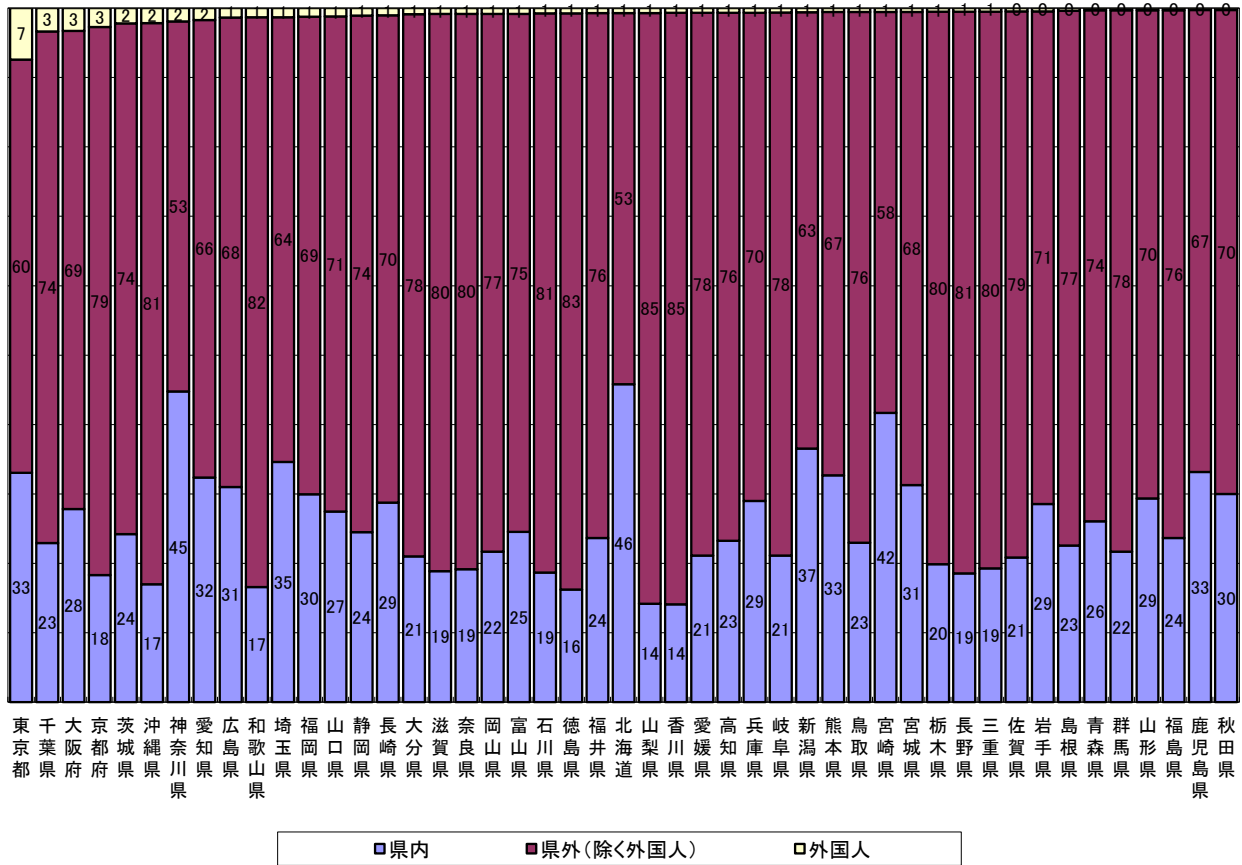

図3 都道府県別、国籍(出身地)別外国人延べ宿泊者数構成比(令和4年9月)



※ 欧州はドイツ・英国・フランス・ロシア・イタリア・スペインの6カ国
 ※ 従業者数10人以上の施設に対する調査から作成

図4 都道府県別定員稼働率(令和4年9月)

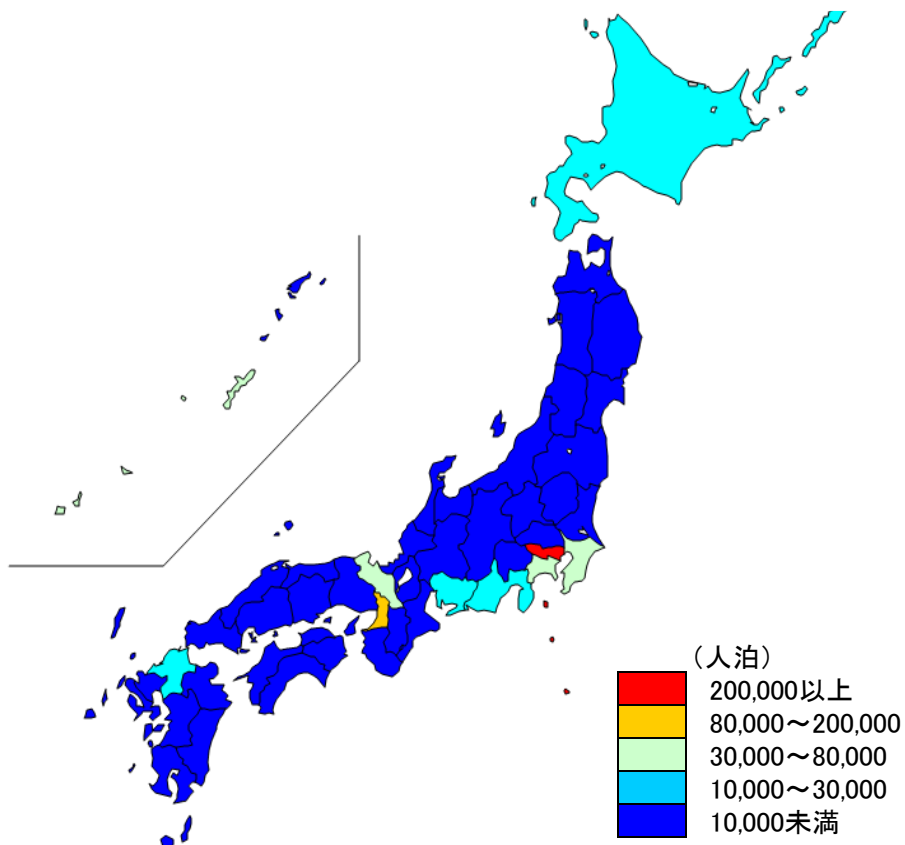
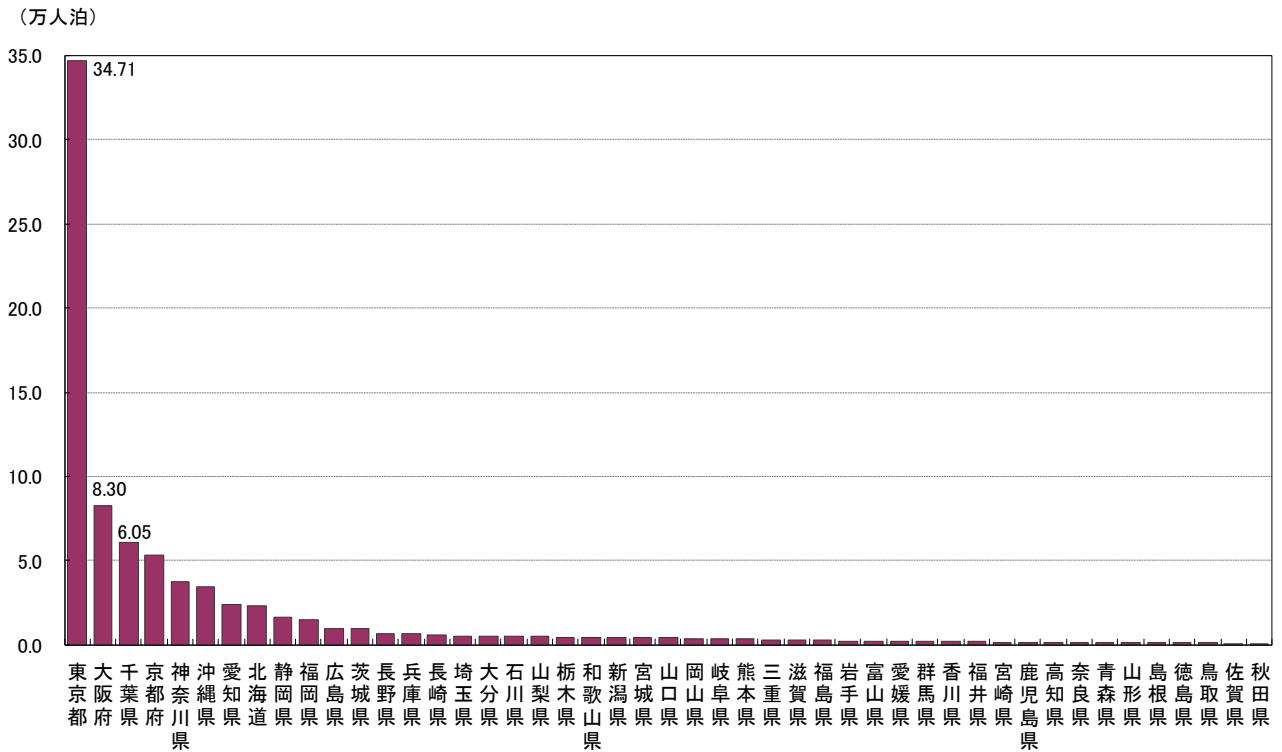
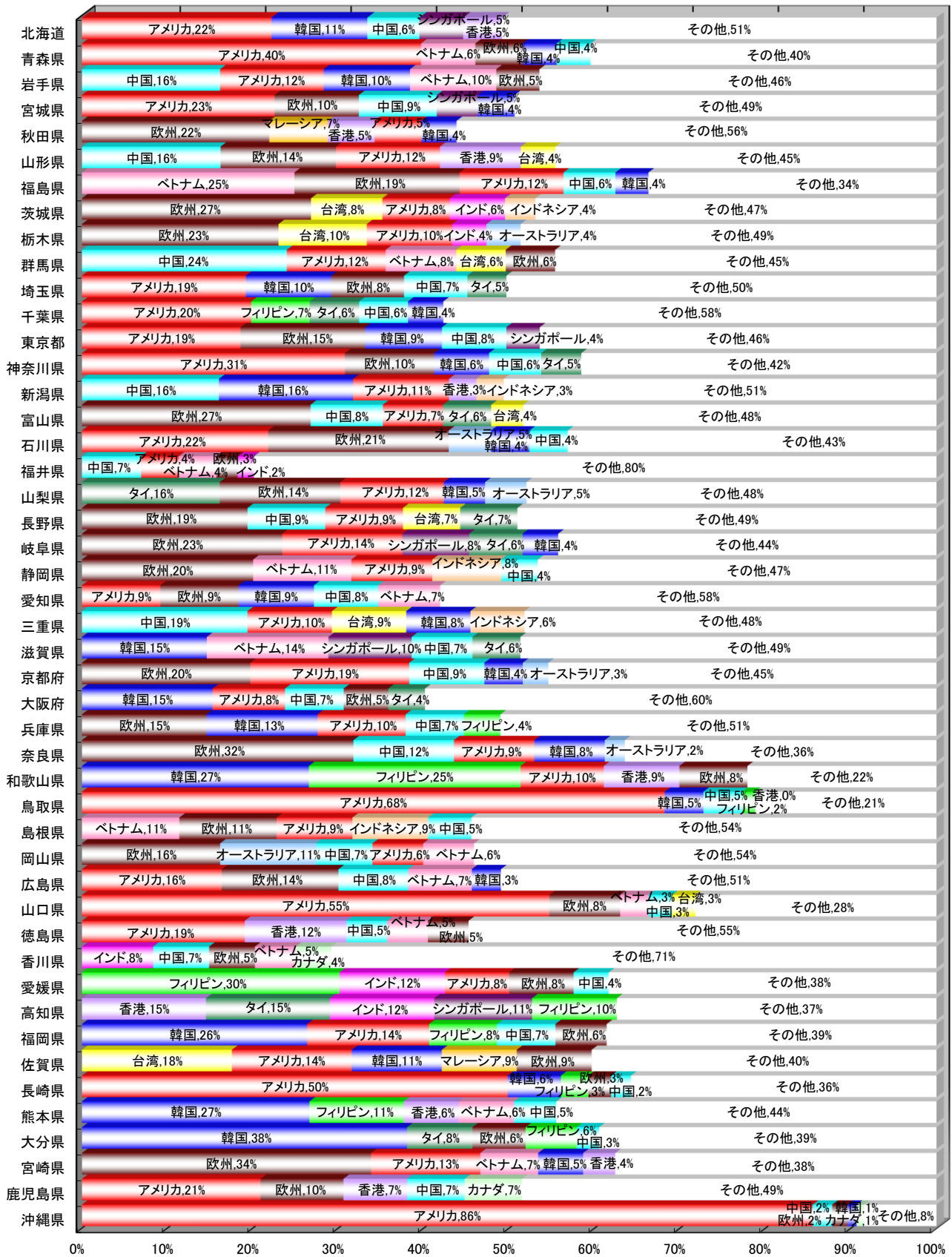
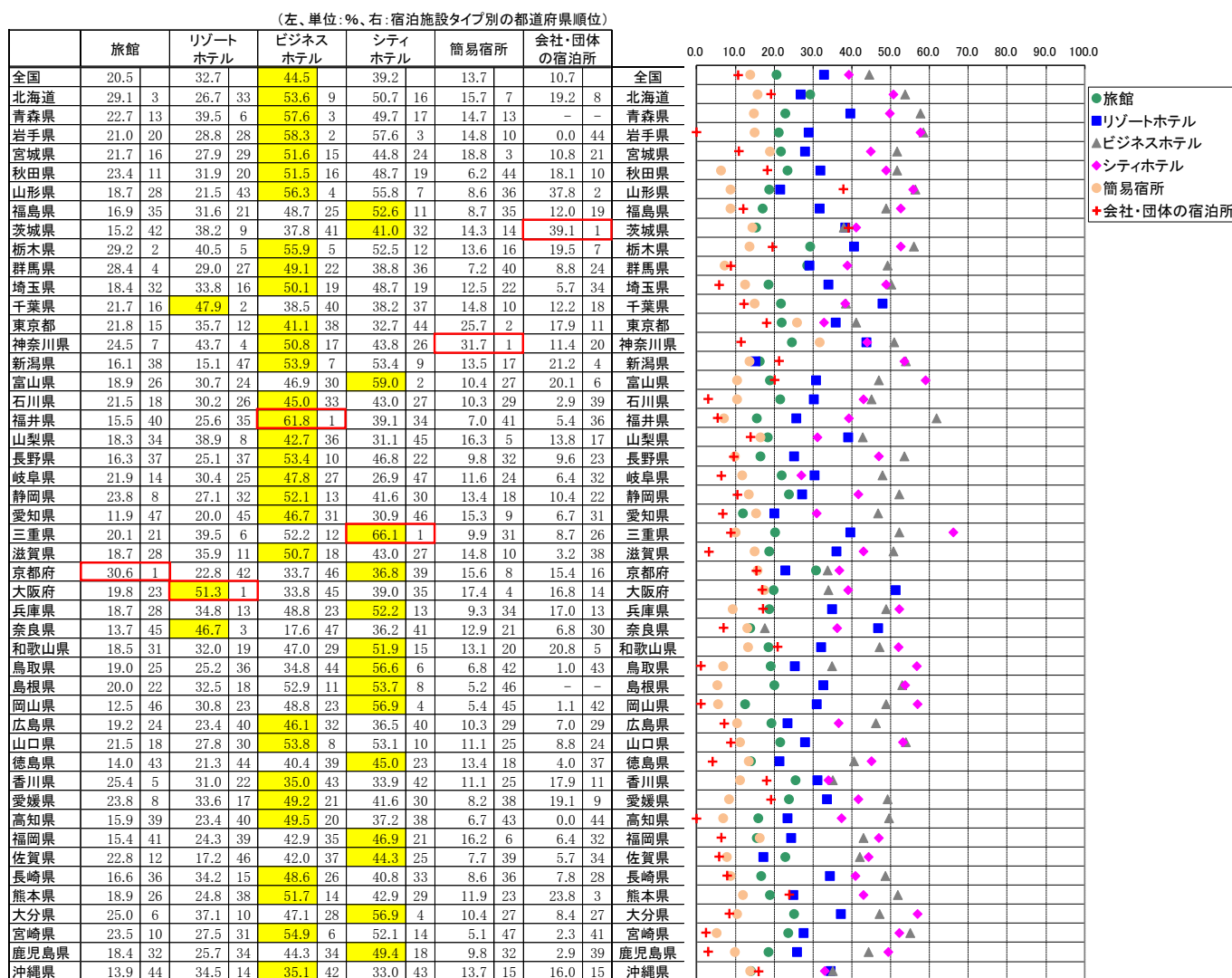

※各都道府県において稼働率が最も高い施設タイプを黄色で示している。



図5 都道府県別客室稼働率(令和4年9月)



図6-1 都道府県別一人当たり平均宿泊数(令和4年9月)

(泊)

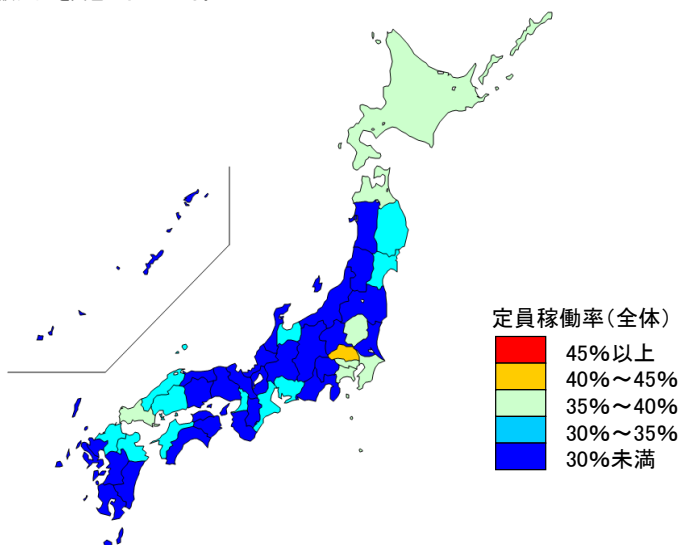

↑
平均(1.34)

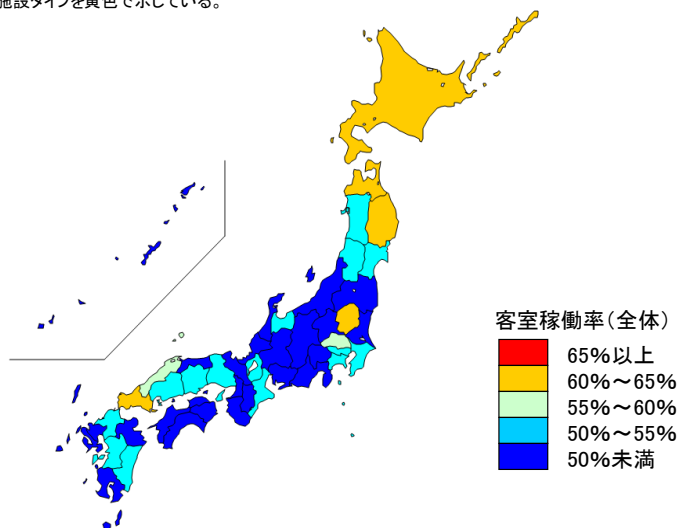
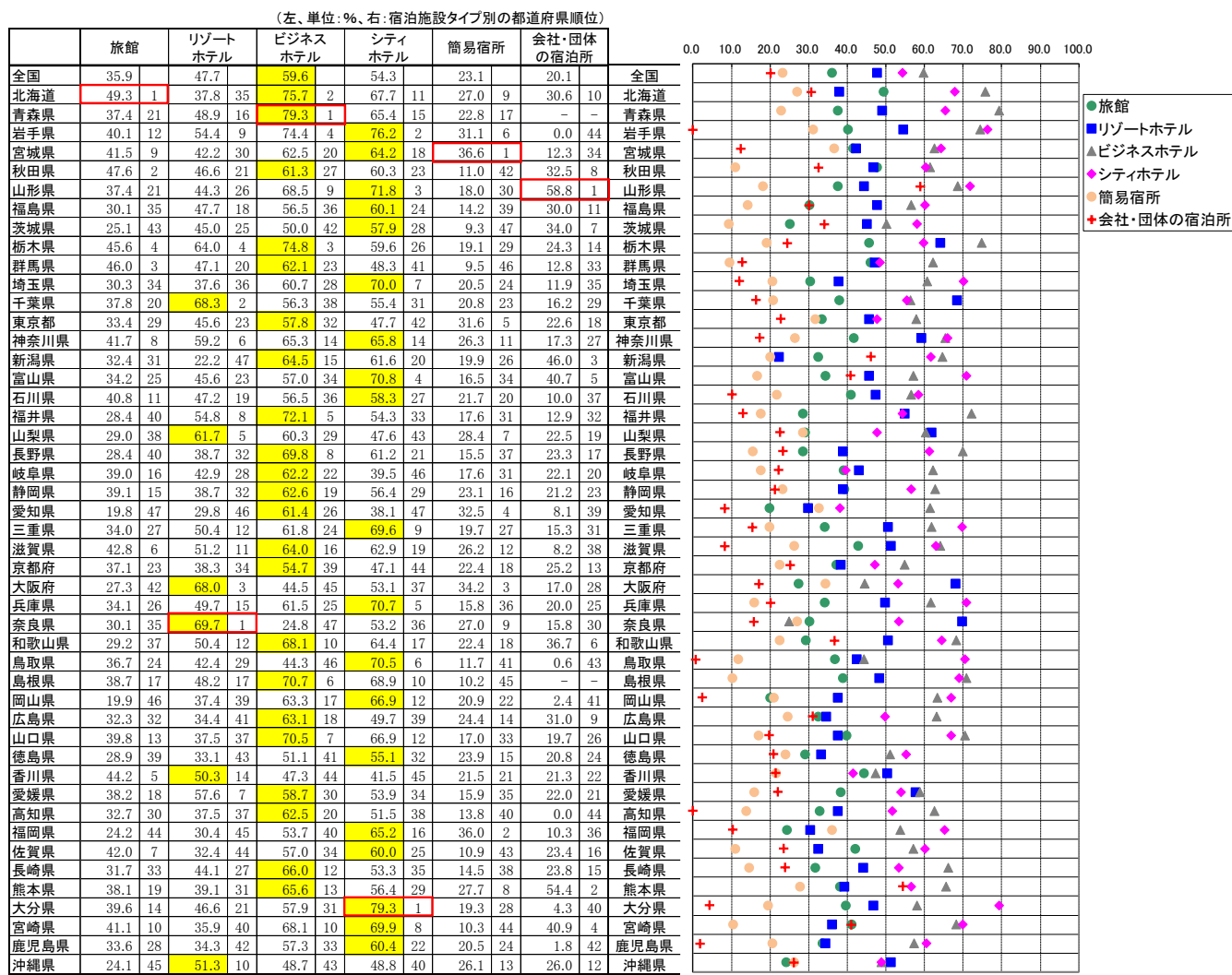
図6-2 都道府県別外国人一人当たり平均宿泊数(令和4年9月)

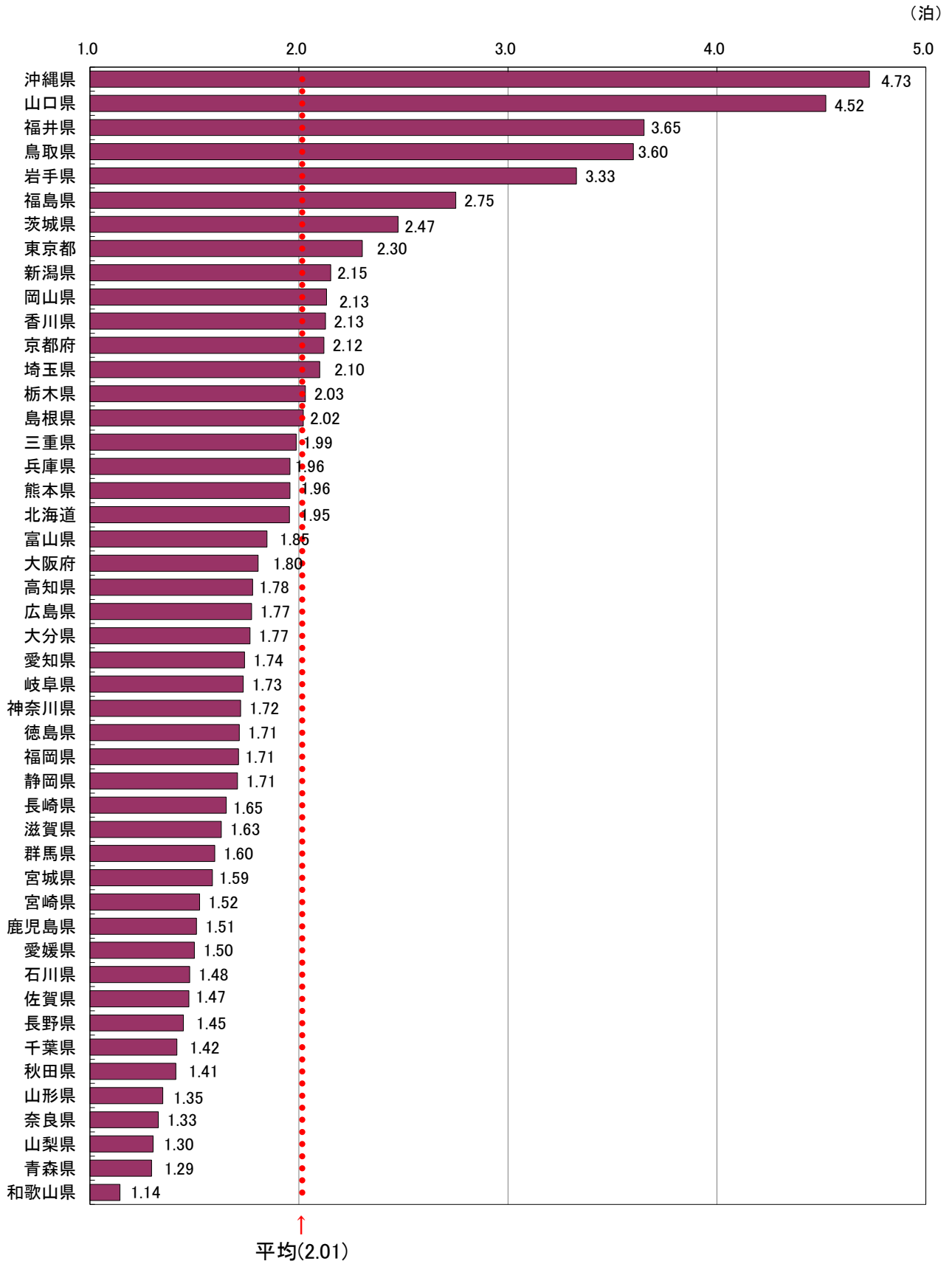

統計表

統計表を利用する上での注意

- ここに掲げた統計表の結果数値のうち、客室数、収容人数及び従業者数は令和4年1月1日現在、延べ宿泊者数、実宿泊者数及び利用客室数は令和4年1月の実績、宿泊目的割合は令和4年1月末日からさかのぼる1年間に利用した宿泊者の割合である。
- ここに掲げた統計表の結果数値は推定値であるため（3～6に掲げる結果数値を除く）、延べ宿泊者数、実宿泊者数、利用客室数及び宿泊目的割合別施設数は一の位を四捨五入して十の位までを、定員稼働率及び客室稼働率は0.01%の位を四捨五入して0.1%の位までを有効数字として表章した。したがって、表中の個々の数字の合計は必ずしも総数と一致しない。なお、施設数、延べ宿泊者数、実宿泊者数、利用客室数、定員稼働率、客室稼働率の表章単位は、それぞれ「施設」、「人泊」、「人」、「室」、「%」、「%」である。
- なお、第1表の一部に掲げた「施設所在地(47区分及び運輸局等)、従業者数(4区分)別施設数」及び参考第13表の一部に掲げた「施設所在地(47区分及び運輸局等)、従業者数(3区分)別施設数」は実数である。
- 参考第2表～参考第4表に掲げた「施設所在地(47区分及び運輸局等)、居住地(47区分及び運輸局等)別延べ宿泊者数」は、調査により回答が得られた施設のうち、従業者数100人以上のものに係る実数であり、未回収分を推定したものではない。
- 参考第5表に掲げた「施設所在地(主な市区町村)、従業者数(3区分)別母集団施設数及び回収施設数」は、市区町村内回収施設数10施設以上の市区町村について表章した。
- 参考第6表～参考第12表に掲げた「施設所在地(主な市区町村)、従業者数(3区分)別延べ宿泊者数、実宿泊者数、外国人延べ宿泊者数、外国人実宿泊者数、定員稼働率、利用客室数、客室稼働率」は、市区町村内回収施設数10施設以上の市区町村についての実数を表章したもので、未回収分を推定したものではない。
- 標準誤差率については、「参考2 主要項目別標準誤差率」を参照。なお、参考第1表については、標準誤差率が30%以上の推定値に*印を付している。利用の際には注意されたい。
- 統計表中に使用されている記号等は、次のとおりである。
 - 「-」は調査又は集計したが、該当数字がないものを示す。
 - 「0」は調査又は集計したが、該当数字が表章単位に満たないものを示す。

(単位: %)

年度	業種	令和元年												令和二年											
		1月	2月	3月	4月	5月	6月	7月	8月	9月	10月	11月	12月	1月	2月	3月	4月	5月	6月	7月	8月	9月	10月	11月	12月
42歳未満	総額	41.9	45.3	48.0	49.3	49.3	48.3	46.1	49.4	47.9	41.4	41.9	43.9	43.9	48.2	49.2	49.9	49.6	49.3	49.3	48.6	49.2	48.5	49.5	
	リゾートホテル	40.1	43.1	45.3	46.3	46.3	45.3	43.1	46.4	44.9	39.1	40.1	42.1	42.1	46.4	47.4	48.1	47.9	47.6	47.6	47.1	47.6	48.1		
	ビジネスホテル	27.9	30.7	32.9	33.9	33.9	32.9	30.7	33.8	32.3	27.7	28.5	31.4	31.4	35.7	36.7	37.4	37.1	36.9	36.9	36.4	36.9	37.4		
	シティホテル	47.9	49.5	47.9	46.5	46.5	47.5	47.5	40.8	41.3	55.1	55.1	67.4	67.4	47.8	48.9	49.6	49.6	49.6	49.6	49.6	49.6	49.6		
	備忘欄	71.4	72.7	41.2	41.6	28.8	30.3	44.5	38.7	24.8	30.6	48.1	36.5	53.1	69.9	65.5	33.3	29.1	54.2	57.2	58.8	52.8	52.9	53.3	
43歳未満	総額	39.0	41.1	42.5	43.5	43.5	42.5	41.1	43.9	42.1	38.8	39.7	41.7	41.7	43.0	43.0	43.0	43.0	43.0	43.0	43.0	43.0	43.0		
	リゾートホテル	35.3	37.1	39.1	40.1	40.1	39.1	37.1	40.2	38.6	34.2	35.1	37.1	37.1	40.8	41.8	42.5	42.5	42.5	42.5	42.5	42.5	42.5		
	ビジネスホテル	22.5	23.9	25.3	26.3	26.3	25.3	23.9	27.2	25.7	21.9	22.8	24.8	24.8	28.1	29.1	29.8	29.7	29.7	29.7	29.7	29.7	29.7		
	シティホテル	48.5	49.5	49.5	49.5	49.5	49.5	49.5	49.5	49.5	49.5	49.5	49.5	49.5	49.5	49.5	49.5	49.5	49.5	49.5	49.5	49.5	49.5		
	備忘欄	78.1	78.2	40.8	41.4	33.4	33.4	50.8	35.7	37.8	47.9	40.5	35.4	57.2	69.2	67.6	38.5	36.1	43.4	46.7	39.1	49.4	56.4		
44歳未満	総額	28.3	27.4	14.7	14.5	9.1	10.7	17.5	13.7	11.9	10.4	14.4	16.1	12.4	15.0	19.1	22.9	22.8	17.2	24.8	22.3	13.3	9.1	12.6	
	リゾートホテル	11.2	11.2	2.9	6.5	9.1	8.8	4.9	8.2	6.1	2.4	2.4	2.4	2.4	6.5	11.2	3.5	29.9	11.3	6.5	0.4	0.0	11.5	29.3	
	ビジネスホテル	45.1	45.1	45.1	45.1	45.1	45.1	45.1	45.1	45.1	45.1	45.1	45.1	45.1	45.1	45.1	45.1	45.1	45.1	45.1	45.1	45.1	45.1		
	シティホテル	41.4	41.4	41.4	41.4	41.4	41.4	41.4	41.4	41.4	41.4	41.4	41.4	41.4	41.4	41.4	41.4	41.4	41.4	41.4	41.4	41.4	41.4		
	備忘欄	48.2	48.2	48.2	48.2	48.2	48.2	48.2	48.2	48.2	48.2	48.2	48.2	48.2	48.2	48.2	48.2	48.2	48.2	48.2	48.2	48.2	48.2		
45歳未満	総額	63.5	59.7	31.8	25.7	8.8	9.2	33.2	38.5	44.3	44.1	30.8	35.7	48.6	63.5	64.8	43.9	46.3	68.2	48.2	46.0	49.9	55.3		
	リゾートホテル	64.8	67.2	50.6	53.8	33.7	49.1	61.2	54.7	36.9	52.0	61.4	46.4	40.8	64.6	74.4	52.1	56.1	59.3	68.2	54.6	54.7	61.0		
	ビジネスホテル	65.5	71.1	40.8	41.1	17.4	41.1	30.1	31.4	18.2	22.8	54.4	39.6	25.9	55.9	65.0	68.8	62.2	52.7	54.9	50.8	61.6	63.4		
	シティホテル	12.9	13.2	9.9	11.0	3.2	11.0	10.8	8.5	9.7	8.2	14.7	10.7	11.7	13.0	16.9	13.4	6.1	4.5	7.6	7.0	11.0	8.4		
	備忘欄	63.9	62.9	31.4	21.1	2.0	2.4	3.0	13.3	17.7	6.3	44.7	46.5	63.2	48.8	71.8	67.3	65.4	62.9	33.0	5.2	15.7	18.9		
46歳未満	総額	44.8	38.3	24.4	26.3	15.8	20.1	26.9	21.9	23.6	18.9	16.3	32.3	35.2	45.2	47.0	33.9	35.6	55.6	41.0	39.9	43.3	50.3		
	リゾートホテル	44.9	45.4	27.8	27.2	9.9	27.4	26.3	21.4	16.2	16.3	36.3	30.9	15.9	35.8	46.7	53.1	27.4	10.3	27.7	29.1	39.0	29.6		
	ビジネスホテル	64.8	67.2	50.6	53.8	33.7	49.1	61.2	54.7	36.9	52.0	61.4	46.4	40.8	64.6	74.4	73.0	52.1	56.1	59.3	54.6	54.7	61.0		
	シティホテル	12.9	13.2	9.9	11.0	3.2	11.0	10.8	8.5	9.7	8.2	14.7	10.7	11.7	13.0	16.9	13.4	6.1	4.5	7.6	7.0	11.0	8.4		
	備忘欄	63.9	62.9	31.4	21.1	2.0	2.4	3.0	13.3	17.7	6.3	44.7	46.5	63.2	48.8	71.8	67.3	65.4	62.9	33.0	5.2	15.7	18.9		
47歳未満	総額	51.4	46.9	29.6	28.0	15.9	18.2	25.5	24.6	22.7	17.0	16.3	32.6	35.5	45.4	47.2	32.6	35.2	65.6	41.0	39.9	43.3	51.0		
	リゾートホテル	51.4	46.9	29.6	28.0	15.9	18.2	25.5	24.6	22.7	17.0	16.3	32.6	35.5	45.4	47.2	32.6	35.2	65.6	41.0	39.9	43.3	51.0		
	ビジネスホテル	71.9	73.1	46.5	45.2	35.0	41.2	50.6	45.4	36.0	37.9	49.7	41.3	37.4	52.0	60.2	57.5	45.2	44.5	55.5	51.7	54.2	48.1		
	シティホテル	23.6	24.7	14.5	17.2	9.7	10.4	17.0	13.0	17.6	15.0	21.2	21.2	18.4	18.5	24.2	18.8	21.3	21.0	29.7	19.9	25.5	20.3		
	備忘欄	17.8	22.9	23.6	19.0	7.4	12.2	25.9	18.2	24.0	17.6	17.8	17.8	17.8	17.8	17.8	17.8	17.8	17.8	17.8	17.8	17.8	17.8		

第1表 施設所在地(47区分及び運輸局等)、従業員数(4区分)、宿泊目的割合(2区分)別施設数並びに施設所在地(47区分及び運輸局等)、宿泊施設タイプ(6区分)別施設数

(施設)

施設所在地(47区分及び運輸局等)	総数 1)、2)	従業員数(4区分)、宿泊目的割合(2区分)						宿泊施設タイプ(6区分)															
		0～9人		10～29人		30～99人		100人以上		旅館	リゾートホテル	ビジネスホテル	シティホテル	簡易宿所	会社・団体の宿泊所								
		観光目的の宿泊者が50%未満	観光目的の宿泊者が50%以上	観光目的の宿泊者が50%未満	観光目的の宿泊者が50%以上	観光目的の宿泊者が50%未満	観光目的の宿泊者が50%以上	観光目的の宿泊者が50%未満	観光目的の宿泊者が50%以上														
施設所在地 計	62,989	40,500	15,320	49,400	32,770	9,570	8,164	4,300	3,790	4,346	2,670	1,050	1,079	760	310	16,180	3,130	8,820	1,850	29,600	2,150	1,720	
01北海道	3,820	2,200	1,010	3,032	1,800	630	1,800	260	1,000	421	160	100	60	78	20	560	210	600	170	170	2,150	70	
02青森県	504	230	130	343	220	102	460	60	30	52	30	30	7	10	0	130	40	100	10	110	110	-	
03岩手県	666	320	270	466	230	160	50	70	30	76	40	40	7	0	0	380	40	100	20	20	110	10	
04宮城県	719	350	330	472	240	200	144	60	80	82	40	40	21	20	0	210	30	160	20	260	30	30	
05秋田県	542	340	150	372	240	80	112	70	50	53	30	20	5	0	0	210	30	90	10	230	10	20	
06山形県	767	500	220	555	370	140	90	50	40	61	40	20	10	0	0	380	30	260	10	690	60	60	
07福島県	1,334	730	330	1,374	560	260	110	120	97	68	60	30	27	20	10	230	10	240	10	120	120	10	
08茨城県	636	390	190	438	260	120	130	70	40	112	70	40	12	10	0	410	150	150	10	530	70	30	
09栃木県	1,288	940	200	968	730	100	146	100	50	90	60	30	12	0	0	450	70	130	10	360	70	30	
10群馬県	1,050	660	160	802	600	90	166	100	70	67	60	40	11	0	0	90	20	180	20	70	70	0	
11埼玉県	375	160	220	209	120	90	88	20	70	67	20	40	10	0	0	90	20	20	20	400	880	40	
12千葉県	1,628	990	480	1,221	750	320	218	110	110	134	90	50	55	40	20	340	50	230	40	880	40	60	
13東京都	3,340	1,810	1,370	2,287	1,440	690	642	200	180	280	180	180	131	70	50	600	80	1,040	440	610	610	60	
14神奈川県	7,081	3,610	2,410	4,437	3,130	2,800	403	310	90	400	150	70	44	30	10	400	130	280	200	550	250	250	
15新潟県	1,849	1,380	380	1,514	1,170	250	204	80	120	80	112	80	19	10	10	1,030	90	220	20	480	10	10	
16富山県	433	300	130	311	230	40	68	40	40	46	30	20	8	0	0	170	10	70	10	140	30	30	
17石川県	958	660	130	715	480	70	136	90	50	88	70	20	19	20	0	190	10	100	20	460	10	10	
18福井県	813	540	160	695	460	120	66	40	20	47	30	20	10	0	0	320	20	40	10	500	10	10	
19山梨県	1,621	1,390	160	1,403	1,110	120	121	90	40	84	70	10	13	10	0	600	40	80	0	760	50	50	
20長野県	4,437	3,600	410	3,825	3,130	280	403	310	90	187	150	40	22	20	0	1,120	400	200	20	2,360	150	40	
21岐阜県	1,114	890	200	898	640	140	129	80	50	71	160	60	16	40	0	440	40	100	40	400	60	60	
22静岡県	2,561	1,900	410	1,893	1,550	190	375	220	150	247	180	60	46	40	0	730	380	250	30	910	160	160	
23愛知県	978	510	440	539	340	170	275	100	180	132	60	70	32	10	20	320	70	320	90	110	40	40	
24三重県	1,094	780	250	835	620	150	142	70	70	94	70	20	23	20	0	350	50	180	10	420	40	40	
25滋賀県	613	460	110	457	370	50	46	30	20	44	30	20	14	10	0	110	40	80	10	330	50	50	
26京都府	3,030	500	300	3,473	2,460	370	380	467	90	160	150	70	56	50	0	490	110	520	100	1,700	80	80	
27大阪府	1,562	860	480	1,033	620	210	480	302	140	160	70	90	67	30	0	70	60	110	180	690	10	10	
28兵庫県	1,595	1,130	320	1,170	860	170	235	150	90	132	80	50	58	50	10	560	100	230	30	580	40	40	
29奈良県	527	450	50	422	360	50	69	60	10	30	30	0	6	10	0	140	10	30	20	300	20	20	
30和歌山県	887	640	160	731	530	120	97	70	30	47	50	20	12	10	0	230	80	180	10	470	0	0	
31鳥取県	567	330	110	470	370	50	46	30	20	44	30	20	4	0	0	120	30	60	10	360	0	0	
32島根県	610	320	210	474	250	150	93	50	50	39	20	20	4	0	0	150	10	100	10	350	0	0	
33岡山県	802	430	320	630	370	210	106	60	70	59	20	30	7	0	0	250	20	150	20	350	30	30	
34広島県	970	440	380	689	320	210	182	60	120	81	40	40	18	0	0	180	30	240	30	420	10	10	
35山口県	440	240	140	284	160	70	90	40	50	55	30	20	11	10	0	150	20	140	10	110	0	0	
36徳島県	559	420	100	478	370	60	53	30	20	25	20	10	3	0	0	170	0	60	10	300	10	10	
37香川県	637	480	110	514	410	50	73	40	40	39	20	20	11	10	0	60	30	60	10	450	0	0	
38愛媛県	1,146	390	180	543	330	110	180	84	50	45	45	20	12	10	0	160	10	90	10	410	0	0	
39高知県	655	470	140	551	410	90	73	30	40	24	20	10	7	0	0	110	20	100	10	420	0	0	
40福岡県	1,126	630	420	744	480	190	224	80	140	126	50	70	32	10	20	190	40	370	50	370	70	70	
41佐賀県	360	260	60	253	190	20	68	40	30	33	20	10	6	0	0	110	10	40	10	170	10	10	
42長崎県	1,729	720	440	1,526	610	340	115	50	70	68	40	20	20	20	0	340	60	180	20	1,120	0	0	
43熊本県	1,120	760	340	835	570	240	179	120	60	91	60	30	15	10	10	380	40	140	30	530	0	0	
44大分県	1,342	860	280	1,122	710	142	142	90	50	69	50	20	9	0	0	350	60	140	10	740	40	40	
45宮崎県	569	340	160	449	300	100	74	40	40	39	20	20	7	10	0	80	10	80	10	370	30	30	
46鹿児島県	1,714	940	570	1,480	830	450	135	50	80	88	50	40	11	10	0	240	70	180	20	1,130	30	30	
47沖縄県	5,110	3,250	690	4,715	2,950	600	224	160	60	115	90	30	56	60	0	800	330	210	60	3,530	60	50	
運輸局等(再掲) 3)																							
北海道運輸局	3,820	2,200	1,010	3,032	1,800	630	1,800	260	1,000	421	160	100	78	20	0	560	210	600	170	2,150	70	70	
東北運輸局	4,932	2,510	1,390	3,582	1,800	410	852	430	421	480	180	100	77	20	0	2,060	190	790	80	1,610	120	120	
関東運輸局	11,646	7,390	3,590	8,518	5,850	2,020	1,835	820	1,000	1,005	530	470	288	180	100	3,460	540	2,330	610	3,890	510	510	
北陸信越運輸局	7,677	5,940	1,060	6,365	5,010	680	811	560	250	433	330	100	68	40	20	2,510	510	590	70	3,540	200	200	
中部運輸局	6,560	4,620	1,450	4,860	3,610	770	987	510	460	591	400	190	122	90	30	2,160	560	880	170	2,240	310	310	
近畿運輸局	9,360	6,580	1,630	7,286	5,200	980	1,266	830	410	595	390	190	213	160	50	1,600	340	1,340	430	5,050	190	190	
中国運輸局	3,389	1,750	1,170	2,547	1,360	730	300	220	300	278	150	120	44	20	20	80	80	660	80	1,590	70	70	
四国運輸局	2,535	1,750	520	2,086	1,520	310	283	130	150	133	80	50	33	20	10	500	70	300	30	1,580	20	20	
九州運輸局	7,960	4,510	2																				

第2表 施設所在地(47区分及び運輸局等)、従業者数(4区分)、宿泊目的割合(2区分)別延べ宿泊者数
並びに施設所在地(47区分及び運輸局等)、宿泊目的割合(2区分)別外国人延べ宿泊者数

(人泊)

施設所在地(47区分 及び運輸局等)	従業者数(4区分、宿泊目的割合(2区分))				外国人延べ 宿泊者数													
	0～9人		10～29人		30～99人		100人以上		うち									
	1) 観光目的の 宿泊者が 50%以上	観光目的の 宿泊者が 50%未満	1) 観光目的の 宿泊者が 50%以上	観光目的の 宿泊者が 50%未満	1) 観光目的の 宿泊者が 50%以上	観光目的の 宿泊者が 50%未満	1) 観光目的の 宿泊者が 50%以上	観光目的の 宿泊者が 50%未満	観光目的の 宿泊者数 1)	観光目的の 宿泊者が 50%以上	観光目的の 宿泊者が 50%未満							
令和4年9月	39,415,840	19,815,630	19,306,170	6,715,460	3,511,490	2,997,300	13,140,840	4,366,660	8,728,030	11,867,870	6,123,420	5,703,230	7,691,660	5,814,060	1,877,600	815,750	435,930	372,010
01北海道	3,188,360	1,865,610	1,307,600	548,870	315,020	219,920	902,360	371,010	531,160	973,460	561,660	410,540	763,670	617,750	145,920	22,970	13,540	9,420
02北関東	391,090	133,030	256,270	65,010	12,300	56,330	144,670	35,170	111,660	144,630	56,330	88,300	34,770	29,380	1,320	1,320	230	1,090
03北東北	485,370	185,260	300,120	73,130	233,900	116,520	283,870	116,520	227,410	293,090	116,520	116,520	22,870	12,530	10,340	2,330	110	2,220
04宮城県	759,290	257,930	501,360	50,330	39,510	10,820	286,730	29,790	256,940	292,840	88,110	204,730	129,400	100,530	28,870	4,170	1,120	3,050
05秋田県	271,830	116,490	155,230	44,080	17,950	26,020	94,740	27,940	66,800	112,700	62,060	50,640	20,310	8,530	11,780	790	150	630
06山形県	406,380	171,900	234,670	76,160	45,110	31,050	149,090	53,520	95,560	140,030	56,940	83,090	41,300	16,330	24,970	1,240	110	1,130
07福島県	833,170	321,970	506,710	242,610	33,730	208,760	245,510	55,070	186,060	214,540	115,580	98,960	130,510	117,590	12,920	2,530	80	2,400
08茨城県	422,660	92,700	329,950	38,940	15,230	23,700	170,810	18,030	152,790	180,160	53,120	127,050	32,740	6,330	26,410	9,330	330	8,990
09栃木県	856,670	516,150	339,040	154,000	83,050	70,720	236,660	117,660	118,940	168,170	150,770	147,270	147,270	147,270	4,590	1,770	2,820	2,820
10群馬県	615,180	428,980	184,900	146,240	113,880	31,050	192,280	81,990	110,290	201,350	157,800	43,560	75,310	75,310	1,900	780	1,120	1,120
11埼玉県	389,330	51,740	337,590	37,220	12,740	24,480	139,880	6,210	133,670	161,590	30,760	130,830	50,630	2,040	5,080	100	4,980	4,980
12千葉県	1,806,520	1,174,070	632,390	163,910	84,990	78,860	387,580	159,910	227,670	401,430	237,860	163,770	853,600	691,500	162,100	15,100	45,430	45,430
13東京都	4,678,110	2,070,500	2,582,160	623,960	403,730	219,690	1,761,560	512,730	1,235,550	509,840	725,710	1,057,400	644,200	412,840	347,100	203,600	139,630	139,630
14神奈川県	1,949,980	779,320	1,062,480	502,030	111,660	284,780	606,570	181,680	424,890	495,580	218,460	274,520	345,790	267,510	78,280	37,430	17,950	19,480
15新潟県	748,790	336,140	412,600	168,020	104,370	63,600	249,270	59,520	189,750	234,780	129,420	105,360	96,720	42,830	53,880	4,520	630	3,880
16富山県	276,290	99,550	176,740	35,640	22,570	13,080	112,330	26,420	85,910	93,580	43,700	49,880	34,740	6,870	21,280	2,290	320	1,960
17石川県	606,210	383,380	209,040	53,730	33,600	15,990	252,080	128,950	123,130	227,040	160,670	56,720	73,360	60,150	13,210	4,710	2,620	1,450
18福井県	228,270	98,080	129,050	47,760	22,290	24,340	61,420	14,130	47,290	96,780	39,360	57,420	22,310	22,310	1,680	70	1,610	1,610
19山梨県	662,210	425,930	231,590	241,040	134,910	101,450	169,990	72,970	97,020	198,140	166,660	31,470	53,040	51,390	1,650	4,700	4,180	520
20長野県	1,336,120	878,860	437,270	328,480	182,190	84,940	382,190	187,550	190,570	428,320	295,760	132,560	197,140	167,930	29,200	6,890	3,300	3,980
21岐阜県	506,610	356,040	149,080	139,160	113,750	68,370	160,690	68,370	92,320	135,710	102,860	32,820	71,050	71,050	3,190	3,190	2,270	930
22静岡県	1,522,420	852,130	661,890	288,460	173,560	106,490	478,720	137,540	341,180	520,940	342,620	178,320	234,300	198,410	35,890	16,190	5,740	10,440
23愛知県	1,369,750	334,970	1,034,780	154,160	23,230	130,930	693,330	133,790	559,540	337,250	113,200	224,050	185,010	64,760	120,260	23,660	4,900	18,760
24三重県	576,920	309,870	266,480	78,720	42,450	36,130	187,150	45,390	141,350	209,730	124,220	85,510	101,330	97,840	3,490	780	2,130	2,130
25滋賀県	333,380	185,260	148,120	36,570	30,740	5,840	116,290	32,190	75,260	92,190	31,860	60,330	88,320	81,620	6,700	2,850	1,420	1,740
26京都府	1,935,040	1,053,520	412,450	300,170	244,230	53,420	754,400	513,130	401,040	527,140	394,780	115,870	353,380	351,380	1,950	52,950	43,970	7,100
27大阪府	2,524,570	1,251,420	1,268,070	309,020	175,860	133,150	800,820	357,420	442,500	667,900	356,170	407,540	646,840	361,960	284,880	82,970	52,910	29,960
28兵庫県	1,031,150	541,400	480,980	168,290	86,600	80,600	294,050	97,290	189,080	294,520	133,280	161,240	274,290	224,240	50,060	6,810	2,810	3,990
29奈良県	170,170	162,940	7,010	41,390	41,940	2,220	48,340	46,760	1,570	42,350	39,130	3,220	35,100	35,100	1,420	1,420	0	0
30和歌山県	348,650	234,570	113,530	66,620	41,040	25,030	104,070	48,450	55,620	108,370	82,160	26,210	69,590	62,920	6,670	4,550	4,010	540
31鳥取県	80,290	80,290	80,420	17,030	12,610	4,480	29,680	10,260	19,490	9,860	33,440	52,920	17,190	13,650	3,540	900	280	630
32島根県	242,490	81,700	160,500	40,930	12,610	28,040	99,060	19,460	79,600	86,300	43,940	52,860	16,200	16,200	970	390	580	580
33岡山県	407,860	87,020	320,850	47,740	14,030	33,710	179,700	17,590	162,110	152,950	45,060	107,280	27,480	9,730	17,750	3,390	300	2,990
34広島県	708,030	153,160	554,870	333,110	135,670	90,300	325,810	51,830	272,750	120,100	58,880	8,880	49,950	9,520	2,710	6,080	6,080	6,080
35山口県	350,310	113,270	235,730	85,240	14,100	23,960	110,590	33,290	86,630	121,280	53,040	68,240	33,200	22,170	11,030	4,160	3,810	3,810
36徳島県	127,540	64,480	63,000	29,990	16,380	13,540	42,480	15,470	27,020	36,040	13,610	19,030	19,030	19,030	960	960	840	120
37香川県	267,560	137,930	129,590	25,530	23,150	2,370	90,200	14,830	75,370	81,470	39,710	41,760	70,360	60,260	10,090	1,850	370	1,490
38愛媛県	294,440	112,270	178,950	45,520	26,100	16,290	101,360	12,890	88,400	100,850	37,540	63,320	46,700	35,750	10,950	2,010	560	5,000
39高知県	213,980	69,170	144,350	41,600	11,500	17,820	29,640	17,350	83,620	38,960	17,820	21,140	32,440	22,490	9,960	1,440	210	1,240
40福岡県	1,207,230	358,780	848,100	132,660	51,000	81,310	500,970	116,220	424,750	346,850	120,170	226,680	186,740	71,390	115,360	14,880	5,260	9,620
41佐賀県	173,030	67,880	105,150	20,100	17,030	3,080	79,250	17,870	61,430	59,880	21,680	38,200	24,440	11,360	2,440	840	260	580
42長崎県	545,240	251,820	292,950	125,110	26,720	97,930	144,260	29,770	114,490	168,940	88,470	80,460	106,930	106,850	70	5,750	750	5,000
43熊本県	561,110	208,750	352,360	119,430	31,260	88,170	172,600	51,990	120,610	213,600	92,880	120,720	55,490	32,620	22,870	3,170	1,050	2,120
44大分県	536,270	300,020	235,810	149,690	92,730	56,520	166,010	51,260	114,750	125,230	71,990	53,240	95,340	84,040	11,300	4,750	2,070	7,680
45宮崎県	277,950	85,160	184,850	31,890	11,080	20,810	96,080	13,190	82,890	112,340	27,730	77,570	36,740	33,160	3,580	1,540	380	1,110
46鹿児島県	518,650	183,330	332,800	131,180	35,660	93,240	160,200	22,520	137,440	165,230	67,740	97,590	61,950	57,420	4,540	1,510	670	840
47沖縄県	1,593,350	1,340,900	238,480	309,400	255,890	40,300	359,760	221,980	137,020	352,650	291,490	61,160	571,540	571,540	34,480	33,370	33,370	1,070
運輸局等(併掲)2)																		
北海道運輸局	3,188,360	1,865,610	1,307,600	548,870	315,020	219,920	902,360	371,010	531,160	973,460	561,660	410,540	763,670	617,750	145,920	22,970	13,540	9,420
東北運輸局	11,380,860	5,539																

第3表 施設所在地(47区分及び運輸局等)、従業員数(4区分)、宿泊目的割合(2区分)別実宿泊者数並びに施設所在地(47区分及び運輸局等)、宿泊目的割合(2区分)別外国人実宿泊者数

施設所在地(47区分及び運輸局等)	従業員数(4区分)、宿泊目的割合(2区分)										100人以上		30～99人		10～29人		0～9人		実宿泊者数		宿泊目的割合(2区分)	
	1)		1)		1)		1)		1)		1)		1)		1)		1)		1)		1)	
	観光目的が 宿泊者が 50%以上	観光目的が 宿泊者が 50%未満	観光目的が 宿泊者が 50%以上	観光目的が 宿泊者が 50%未満	観光目的が 宿泊者が 50%以上	観光目的が 宿泊者が 50%未満	観光目的が 宿泊者が 50%以上	観光目的が 宿泊者が 50%未満	観光目的が 宿泊者が 50%以上	観光目的が 宿泊者が 50%未満	観光目的が 宿泊者が 50%以上	観光目的が 宿泊者が 50%未満	観光目的が 宿泊者が 50%以上	観光目的が 宿泊者が 50%未満	観光目的が 宿泊者が 50%以上	観光目的が 宿泊者が 50%未満	観光目的が 宿泊者が 50%以上	観光目的が 宿泊者が 50%未満	うち外国人 実宿泊者数	観光目的が 宿泊者が 50%以上	観光目的が 宿泊者が 50%未満	
令和4年9月	29,446,730	15,660,760	13,642,120	4,554,010	2,664,640	1,810,750	9,576,770	3,384,690	6,161,140	9,350,770	5,054,120	4,262,390	5,965,160	1,407,840	404,890	215,600	186,020					
01北海道	2,276,340	1,379,010	889,580	304,950	188,650	109,530	652,360	271,240	381,110	751,080	451,840	298,310	567,950	100,640	11,750	7,770	3,980					
02青森県	277,090	113,730	62,930	29,010	10,470	18,090	100,070	37,430	69,530	118,350	70,920	79,230	29,680	25,300	4,380	1,020	170					
03岩手県	361,810	156,450	205,350	126,600	16,940	16,940	24,920	92,640	194,940	102,780	102,780	92,160	119,770	9,960	1,770	90	610					
04宮城県	337,750	225,210	312,530	37,940	31,310	6,640	165,750	23,960	141,780	223,800	78,060	145,740	110,260	91,880	18,380	2,630	690					
05秋田県	200,400	91,250	109,040	28,560	14,610	13,830	71,390	24,550	46,940	84,000	45,810	38,190	16,450	6,270	10,180	560	110					
06山形県	274,720	128,830	146,890	36,430	23,390	13,040	90,760	38,970	51,790	112,520	63,100	63,100	35,010	14,060	20,960	920	830					
07福島県	575,520	276,710	296,170	104,240	24,730	79,390	170,920	44,330	124,060	178,660	96,460	82,200	121,710	111,190	10,520	920	790					
08茨城県	302,800	76,960	92,890	20,800	11,510	11,510	104,130	13,500	104,130	141,590	49,350	92,240	22,780	4,820	17,950	120	3,650					
09栃木県	704,580	456,660	246,240	117,600	71,570	45,800	189,920	102,250	86,220	262,800	148,570	114,230	134,270	134,270	2,260	1,240	1,020					
10群馬県	506,790	374,840	130,900	109,990	92,500	16,420	146,340	68,480	77,870	183,020	146,420	36,600	67,440	67,440	1,190	520	670					
11埼玉県	282,900	44,160	238,340	29,160	10,050	19,110	83,530	37,940	45,590	131,840	28,360	103,480	37,980	1,690	2,420	80	2,340					
12千葉県	1,391,160	941,050	450,070	113,660	67,770	45,840	293,030	132,780	160,250	314,600	196,480	118,120	669,880	544,010	125,860	42,760	8,510					
13東京都	3,259,850	1,506,390	1,739,010	417,330	327,540	89,650	1,236,070	359,960	861,800	874,350	370,250	504,100	448,650	283,460	150,700	91,870	57,840					
14神奈川県	1,452,550	657,310	777,780	312,890	93,130	204,910	445,410	147,320	298,090	400,890	187,220	211,070	293,360	229,640	63,720	21,760	13,500					
15新潟県	554,990	269,390	285,550	117,520	76,520	40,940	182,690	50,270	132,420	177,470	106,830	70,640	77,310	35,770	41,540	2,100	390					
16富山県	194,970	82,070	112,910	24,840	18,240	6,600	75,040	21,360	53,680	67,580	36,310	31,280	27,520	6,160	1,240	180	1,070					
17石川県	491,890	322,850	160,340	82,420	28,120	11,330	185,630	96,170	89,460	199,770	144,980	49,060	64,070	53,580	3,190	1,700	1,170					
18福井県	180,910	86,540	93,340	34,000	14,200	10,980	44,310	33,330	33,330	81,430	35,620	45,810	21,170	21,170	460	20	440					
19山梨県	581,610	375,750	202,450	209,230	113,250	92,580	144,940	63,810	81,130	177,620	150,320	27,300	27,300	48,370	3,610	3,270	340					
20長野県	1,043,090	698,580	331,360	247,240	178,300	98,020	293,170	152,030	138,910	343,580	232,890	110,680	159,100	135,360	4,760	2,310	2,450					
21岐阜県	431,130	316,850	142,840	113,520	97,770	14,320	70,900	59,220	70,900	124,010	96,390	27,620	63,480	68,490	1,840	1,380	460					
22静岡県	1,218,330	738,830	471,090	236,690	151,900	76,380	355,030	114,400	240,630	426,810	303,740	123,070	199,000	168,790	9,490	3,980	5,510					
23愛知県	1,026,740	276,200	750,540	104,600	19,170	85,430	523,930	107,130	416,800	253,690	96,810	156,890	144,520	53,100	91,420	13,600	2,930					
24三重県	475,610	280,160	195,020	63,360	35,140	28,190	137,950	40,070	97,490	181,780	115,260	66,530	92,510	89,690	1,470	670	780					
25滋賀県	283,440	165,460	117,980	67,450	27,450	57,990	92,830	34,840	57,990	117,040	74,730	48,610	7,750	880	880	870	870					
26京都府	1,390,340	901,470	480,960	207,690	179,920	26,040	538,030	367,100	170,870	385,420	287,170	82,110	259,200	257,280	24,980	20,310	3,820					
27大阪府	1,859,970	953,100	902,860	225,370	138,290	89,090	590,200	268,910	320,400	548,460	262,700	282,650	495,940	285,210	210,730	45,990	15,720					
28兵庫県	827,250	463,280	356,050	136,540	63,730	71,800	215,150	82,390	125,860	240,010	118,540	121,460	235,560	198,620	3,480	1,430	2,050					
29奈良県	143,840	137,820	5,840	37,030	34,920	1,930	40,260	4,260	1,270	35,990	33,270	2,630	29,370	29,370	1,070	1,070	0					
30和歌山県	289,610	206,320	82,740	51,650	37,430	13,660	86,210	42,110	44,100	91,160	72,030	19,120	60,600	54,740	3,980	3,760	230					
31鳥取県	134,720	72,560	62,140	11,620	9,160	2,420	21,410	7,540	13,870	84,540	42,220	42,310	17,150	13,620	3,540	140	110					
32島根県	204,870	74,260	130,330	32,930	11,320	21,320	79,450	17,490	61,960	67,970	47,040	47,040	15,530	15,530	480	170	310					
33岡山県	297,990	68,490	229,510	32,890	11,100	21,780	124,110	13,800	110,310	119,270	36,620	82,650	21,730	6,970	14,760	1,590	250					
34広島県	548,780	126,580	406,780	102,940	18,560	70,190	241,010	40,360	199,230	154,930	95,400	95,400	49,890	7,930	41,960	5,370	1,650					
35山口県	259,910	96,330	162,880	59,490	11,170	47,620	73,730	17,460	56,270	95,970	46,400	49,570	30,730	21,300	9,430	240	680					
36徳島県	101,920	56,860	44,990	22,670	13,000	9,610	34,100	14,120	19,980	28,080	12,680	15,400	17,060	17,060	560	480	80					
37香川県	215,980	123,890	92,070	20,590	10,900	1,570	62,530	13,020	49,520	70,770	37,600	33,170	62,090	54,280	870	280	590					
38愛媛県	242,810	101,370	140,320	33,950	22,820	10,060	76,070	11,920	64,090	89,960	63,100	56,840	42,840	33,520	1,340	500	840					
39高知県	164,120	57,940	106,170	25,370	8,440	16,910	53,530	15,530	33,780	32,580	15,070	17,510	26,860	18,890	810	160	650					
40福岡県	941,920	279,730	661,840	97,900	42,430	55,120	430,040	89,380	340,660	264,390	88,380	176,010	149,590	90,050	8,700	2,760	5,940					
41佐賀県	121,790	60,820	60,970	17,160	14,380	2,780	47,880	16,530	31,340	44,360	19,690	24,670	12,390	10,210	2,180	220	350					
42長崎県	421,800	216,090	205,330	84,220	17,310	66,540	103,200	24,170	79,030	137,610	77,920	59,700	96,760	96,760	3,480	510	2,970					
43熊本県	435,870	185,240	250,640	69,050	27,340	41,710	132,100	44,460	87,640	186,170	82,460	103,710	48,550	30,980	1,620	680	930					
44大分県	453,320	275,870	177,100	123,060	83,200	39,500	125,960	45,440	80,520	114,780	68,630	46,150	89,530	78,600	2,690	1,330	1,350					
45宮崎県	197,690	52,360	139,590	24,620	10,300	14,320	72,620	11,800	60,810	92,750	25,440	61,560	7,700	4,820	2,880	1,010	260					
46鹿児島県	358,490	137,580	219,340	68,280	20,650	46,210	115,470	15,630	99,690	124,920												

第4表 施設所在地(47区分及び運輸局等)、宿泊施設タイプ(6区分)別延べ宿泊者数
並びに施設所在地(47区分及び運輸局等)、宿泊施設タイプ(6区分)別外国人延べ宿泊者数

(人泊)

施設所在地(47区分及び運輸局等)	延べ宿泊者数						外国人延べ宿泊者数						宿泊施設タイプ(6区分)					
	延べ宿泊者数	旅館	リゾートホテル	ビジネスホテル	シティホテル	簡易宿所	会社・団体の宿泊所	うち外国人延べ宿泊者数	旅館	リゾートホテル	ビジネスホテル	シティホテル	簡易宿所	会社・団体の宿泊所				
令和4年9月	39,415,840	5,603,930	5,491,480	19,183,320	5,790,670	2,725,420	377,710	815,750	30,080	54,460	329,850	350,410	45,650	1,550				
01北海道	3,188,360	406,590	382,620	1,523,800	629,320	204,590	17,560	22,970	1,340	1,850	11,480	5,510	2,610	180				
02青森県	391,090	85,460	17,220	248,400	29,100	10,910	-	1,320	90	20	1,060	150	0	-				
03岩手県	485,370	124,770	66,020	234,030	50,990	9,560	0	2,330	420	20	1,660	220	10	0				
04宮城県	759,290	137,950	68,090	415,150	77,260	54,350	6,030	4,170	160	390	2,090	1,390	140	0				
05秋田県	271,830	102,570	20,720	109,380	26,510	10,620	2,030	790	50	70	330	300	50	0				
06山形県	406,580	137,790	28,520	171,500	31,430	22,140	15,190	1,240	580	20	290	190	50	120				
07福島県	833,170	201,430	127,290	429,680	13,060	46,150	11,200	2,530	80	0	2,340	20	30	0				
08茨城県	422,660	74,310	9,670	291,640	36,680	24,650	1,730	9,330	30	10	7,910	1,360	10	0				
09栃木県	856,870	269,120	231,050	295,270	19,310	84,560	15,640	4,590	1,290	90	2,920	80	210	0				
10群馬県	615,180	264,040	106,220	187,040	14,570	33,030	9,760	1,900	270	160	1,000	120	340	0				
11埼玉県	389,330	20,680	25,950	288,850	44,840	8,640	360	5,080	30	150	3,390	1,470	40	0				
12千葉県	1,806,520	143,960	868,010	499,440	182,330	104,630	8,140	60,530	150	9,450	15,520	31,760	3,650	0				
13東京都	4,678,110	124,270	36,760	2,908,540	1,351,360	189,020	31,040	347,100	12,740	4,030	131,190	189,500	8,450	690				
14神奈川県	1,949,980	189,180	227,640	787,790	324,530	350,350	42,550	37,430	1,180	1,890	11,770	21,470	1,110	0				
15新潟県	746,790	232,440	69,490	342,760	48,410	48,130	5,020	180	110	110	2,380	1,370	470	0				
16富山県	276,290	49,630	19,790	155,480	33,810	14,400	30	2,290	30	70	1,450	620	110	0				
17石川県	606,210	142,590	20,250	316,650	82,730	38,300	680	4,710	120	30	2,560	1,760	170	0				
18福井県	228,270	80,410	10,340	104,270	17,090	13,870	1,170	1,680	110	0	1,520	50	0	0				
19山梨県	662,210	203,010	180,450	152,020	8,350	95,090	9,620	4,700	580	1,320	490	40	1,380	0				
20長野県	1,836,120	339,530	293,620	422,500	50,310	171,030	46,670	6,890	1,180	1,180	2,760	860	1,570	40				
21岐阜県	506,610	153,960	199,160	74,350	45,040	26,390	7,600	3,190	510	490	920	550	720	0				
22静岡県	1,522,420	317,220	393,840	563,710	79,310	113,860	43,090	16,190	1,480	2,010	7,150	3,280	2,130	10				
23愛知県	1,369,750	64,430	53,630	955,270	237,090	41,630	12,870	23,660	30	70	13,150	10,190	220	10				
24三重県	576,920	128,900	125,490	275,660	18,580	23,740	3,930	2,920	120	330	1,890	210	350	0				
25滋賀県	333,380	51,930	49,670	150,930	38,180	2,630	2,850	2,850	90	330	1,660	590	180	10				
26京都府	1,935,040	202,770	83,250	938,620	452,860	236,090	9,710	52,950	1,260	590	16,220	24,530	9,120	70				
27大阪府	2,524,570	17,750	204,330	1,402,210	797,470	89,420	5,390	82,970	70	450	39,020	39,940	3,490	0				
28兵庫県	1,031,150	179,730	163,000	441,040	158,430	59,900	19,220	6,810	220	20	3,580	2,330	530	80				
29奈良県	170,170	44,440	18,870	26,930	45,360	29,150	1,420	240	50	140	670	20	20	150				
30和歌山県	348,650	116,940	85,250	99,460	9,000	34,470	2,420	4,550	3,540	100	500	40	380	0				
31鳥取県	160,760	10,270	53,040	18,880	12,050	740	900	0	480	240	0	100	240	0				
32島根県	242,490	63,270	4,260	150,350	16,460	7,960	-	970	30	10	550	220	160	0				
33岡山県	407,860	33,460	24,150	260,740	65,860	23,120	530	3,390	190	80	2,190	850	70	0				
34広島県	708,030	53,990	31,880	485,040	61,130	40,370	2,990	4,320	600	160	5,470	1,340	1,290	0				
35山口県	350,310	60,450	10,940	247,420	20,280	9,990	1,230	4,160	60	10	3,890	120	90	0				
36徳島県	127,540	28,310	12,040	53,080	17,390	14,560	1,040	960	90	0	120	220	480	60				
37香川県	267,560	49,660	59,200	105,530	27,580	24,360	460	1,850	70	1,110	380	190	0	0				
38愛媛県	294,440	68,130	7,750	167,520	29,820	19,920	1,310	2,010	240	10	1,210	270	280	0				
39高知県	213,980	36,890	19,690	125,830	20,010	11,560	0	1,440	50	10	520	750	110	0				
40福岡県	1,207,230	47,240	57,460	831,770	192,980	62,440	13,150	14,880	110	340	10,270	2,920	1,100	140				
41佐賀県	173,030	48,790	7,640	91,290	12,750	10,780	1,100	840	50	0	470	90	230	0				
42長崎県	545,240	69,870	131,320	272,640	39,760	29,150	2,410	5,750	50	490	4,740	420	60	0				
43熊本県	561,110	114,420	69,470	295,680	39,370	38,180	4,000	3,170	400	390	1,590	310	470	0				
44大分県	536,270	121,070	19,210	216,140	35,350	42,420	2,080	4,750	440	1,490	2,440	190	180	0				
45宮崎県	277,050	30,980	43,040	173,180	16,380	12,120	1,350	1,540	30	650	680	30	160	0				
46鹿児島県	518,650	60,410	56,860	296,110	52,170	49,420	770	1,510	60	100	830	380	80	0				
47沖縄県	1,593,350	43,430	764,690	430,780	169,310	166,130	6,340	34,480	40	25,340	4,950	1,240	2,910	0				
運輸局等(再掲)2)																		
北海道運輸局	3,188,360	406,590	382,620	1,523,800	629,320	204,590	17,560	22,970	1,340	1,850	11,480	5,510	2,610	180				
東北運輸局	3,147,340	789,970	327,860	1,608,140	228,360	153,730	34,500	12,400	1,390	520	7,770	2,270	280	120				
関東運輸局	11,380,860	1,288,580	1,685,760	5,410,590	1,981,970	813,990	118,850	470,660	16,270	17,090	174,200	245,810	15,200	700				
北陸信越運輸局	2,267,420	603,160	407,510	1,237,380	215,260	271,890	55,550	18,400	800	1,400	9,150	4,620	2,320	40				
中部運輸局	4,203,980	744,920	764,920	2,098,070	397,110	219,490	68,650	47,640	2,260	24,630	14,280	3,420	10					
近畿運輸局	6,342,970	613,560	604,380	3,059,160	1,503,210	487,210	151,570	5,420	1,550	61,120	68,090	13,710	310					
中国運輸局	1,869,460	276,940	81,700	1,196,590	182,610	93,490	5,500	18,940	960	270	12,570	2,630	1,850	0				
四国運輸局	903,510	182,980	98,680	451,970	94,800	70,390	2,810	6,270	480	90	2,960	1,620	1,060	60				
九州運輸局	3,818,580	492,780	485,000	2,176,810	388,770	244,510	24,860	32,440	1,140	3,460	21,030	4,330	2,290	140				
沖縄総合事務局	1,593,350	43,430	764,690	430,780	169,310	166,130	6,340	34,480	40	25,340	4,950	1,240	2,910	0				

1) 延べ宿泊者数不詳を含む。

2) 長野県は北陸信越運輸局、福井県は中部運輸局に含まれる。

※長野県は北陸信越運輸局、福井県は中部運輸局に含まれる。内訳の合計は必ずしも総数と一致しない場合がある(詳細は統計報告書の「統計表を利用する上での注意」を参照)

第5表 施設所在地(47区分及び運輸局等)、宿泊施設タイプ(6区分)別実宿泊者数
並びに施設所在地(47区分及び運輸局等)、宿泊施設タイプ(6区分)別外国人実宿泊者数

(人)

施設所在地(47区分 及び運輸局等)	実宿泊者数						宿泊施設タイプ(6区分)						外国人実宿泊者数						
	旅館	リゾート ホテル	ビジネス ホテル	シティ ホテル	簡易宿所	会社・団体の 宿泊所	旅館	リゾート ホテル	ビジネス ホテル	シティ ホテル	簡易宿所	会社・団体の 宿泊所	1)	外国人 実宿泊者数	リゾート ホテル	ビジネス ホテル	シティ ホテル	簡易宿所	会社・団体の 宿泊所
令和4年9月	29,446,730	4,752,730	4,368,290	13,707,550	4,338,060	1,868,550	17,030	22,230	164,290	177,540	21,080	750	404,890	17,030	22,230	164,290	177,540	21,080	750
01北海道	2,276,340	307,570	302,950	1,045,580	459,340	138,520	910	1,070	4,990	3,430	1,150	180	11,750	910	1,070	4,990	3,430	1,150	180
02青森県	277,090	72,410	14,780	158,770	23,230	7,900	0	0	820	130	0	0	1,020	0	0	820	130	0	0
03岩手県	361,810	97,970	61,060	156,910	40,300	5,570	120	20	470	90	0	0	700	120	20	470	90	0	0
04宮城県	537,750	123,860	60,550	266,620	50,170	3,890	110	320	1,350	780	80	0	2,630	110	320	1,350	780	80	0
05秋田県	200,400	76,370	17,120	77,160	20,660	8,260	40	60	160	260	30	0	560	40	60	160	260	30	0
06山形県	274,720	111,400	22,050	106,480	23,850	7,440	520	20	170	150	40	20	3,490	520	20	170	150	40	20
07福島県	575,520	166,720	112,100	256,750	8,310	3,460	80	0	730	20	30	0	920	80	0	730	20	30	0
08茨城県	302,800	59,490	8,430	205,110	24,450	1,560	30	0	3,330	390	10	0	3,770	30	0	3,330	390	10	0
09栃木県	704,580	226,750	204,040	146,670	20,080	11,320	970	90	1,030	40	130	0	2,260	970	90	1,030	40	130	0
10群馬県	506,790	233,910	93,590	133,980	11,950	27,580	200	130	570	90	180	0	1,190	200	130	570	90	180	0
11埼玉県	282,500	17,490	23,080	201,920	33,390	6,320	310	80	1,760	510	40	0	2,420	310	80	1,760	510	40	0
12千葉県	1,391,160	111,430	683,200	354,710	146,420	88,050	60	6,140	8,290	990	0	0	42,760	60	6,140	8,290	990	0	0
13東京都	3,259,850	85,530	26,980	2,037,710	947,650	116,880	4,160	1,640	61,100	3,250	220	0	150,700	4,160	1,640	61,100	3,250	220	0
14神奈川県	1,452,550	164,790	199,830	572,530	261,480	207,540	950	1,420	6,670	12,200	520	0	21,760	950	1,420	6,670	12,200	520	0
15新潟県	554,990	186,060	52,230	240,770	38,880	31,690	140	30	1,160	490	280	0	2,100	140	30	1,160	490	280	0
16富山県	194,970	42,890	16,190	98,330	23,880	11,650	30	40	740	350	90	0	1,240	30	40	740	350	90	0
17石川県	491,890	129,490	17,650	246,260	65,980	28,540	110	10	1,920	950	110	0	3,190	110	10	1,920	950	110	0
18福井県	180,910	70,860	8,120	75,120	14,170	10,450	30	0	400	30	0	0	460	30	0	400	30	0	0
19山梨県	581,610	178,210	166,180	126,710	7,590	85,650	480	940	340	10	1,160	0	3,610	480	940	340	10	1,160	0
20長野県	1,043,090	292,250	225,520	325,180	41,770	117,990	380	620	1,730	750	1,250	20	4,760	380	620	1,730	750	1,250	20
21岐阜県	431,130	137,140	69,060	158,200	37,740	22,550	330	440	840	490	210	0	3,390	330	440	840	490	210	0
22静岡県	1,218,330	291,700	335,010	400,920	64,860	81,060	610	1,200	3,310	2,700	1,570	10	9,490	610	1,200	3,310	2,700	1,570	10
23愛知県	1,026,740	53,980	46,070	692,060	183,170	37,190	20	40	8,870	4,600	70	10	13,600	20	40	8,870	4,600	70	10
24三重県	475,610	119,270	113,760	205,060	13,690	19,750	100	260	720	30	350	0	1,470	100	260	720	30	350	0
25滋賀県	283,440	46,980	47,780	121,140	32,690	32,450	80	300	880	350	130	10	1,750	80	300	880	350	130	10
26京都府	1,390,340	150,900	68,020	328,080	168,290	7,210	800	450	8,590	11,920	2,920	60	45,990	800	450	8,590	11,920	2,920	60
27大阪府	1,859,970	16,970	153,400	1,010,960	606,560	61,120	70	260	21,060	22,280	2,310	0	45,990	70	260	21,060	22,280	2,310	0
28兵庫県	827,250	165,870	139,750	339,600	123,500	42,360	180	20	2,070	840	320	10	3,480	180	20	2,070	840	320	10
29奈良県	143,840	40,940	16,230	21,040	37,170	23,540	130	30	90	520	20	150	1,070	130	30	90	520	20	150
30和歌山県	289,610	98,990	71,040	78,890	7,530	23,880	3,310	90	190	30	360	0	3,980	3,310	90	190	30	360	0
31鳥取県	134,720	61,750	9,520	40,380	15,540	7,490	0	0	70	30	0	0	250	0	0	70	30	0	0
32島根県	204,870	58,400	3,230	123,950	12,370	6,920	480	30	10	290	50	0	480	30	10	290	50	0	0
33岡山県	297,990	26,940	18,470	185,810	49,210	17,260	300	120	860	520	70	0	1,590	300	120	860	520	70	0
34広島県	548,780	48,630	23,820	365,560	54,400	30,000	400	90	2,850	1,240	530	0	5,370	400	90	2,850	1,240	530	0
35山口県	259,910	56,080	10,520	167,860	17,340	7,350	920	40	690	120	60	0	920	40	690	120	60	0	0
36徳島県	101,920	25,720	11,720	37,270	13,630	11,480	50	0	80	100	270	60	560	50	0	80	100	270	60
37香川県	215,980	47,260	52,820	73,450	22,010	20,080	90	70	480	110	110	0	870	90	70	480	110	110	0
38愛媛県	242,810	62,880	7,050	130,920	25,080	15,710	230	10	620	250	230	0	1,340	230	10	620	250	230	0
39高知県	164,120	29,710	15,920	94,650	15,460	8,370	40	10	230	420	110	0	810	40	10	230	420	110	0
40福岡県	941,920	40,540	49,130	650,670	143,430	45,070	11,080	80	220	6,460	500	20	8,700	80	220	6,460	500	20	20
41佐賀県	121,790	43,970	7,030	49,030	11,700	9,240	50	0	240	90	200	0	570	50	0	240	90	200	0
42長崎県	421,800	60,890	116,650	192,500	30,030	19,630	100	370	2,900	160	30	0	3,480	100	370	2,900	160	30	0
43熊本県	435,870	98,490	63,940	215,490	29,350	24,970	300	260	710	190	150	0	1,620	300	260	710	190	150	0
44大分県	453,320	114,410	160,170	160,170	31,060	35,570	990	850	1,130	170	180	0	2,690	990	850	1,130	170	180	0
45宮崎県	197,690	25,310	19,440	134,040	8,270	10,500	20	510	410	30	50	0	1,010	20	510	410	30	50	0
46鹿児島県	358,490	48,430	41,910	200,120	39,300	27,140	50	80	620	180	20	0	1,000	50	80	620	180	20	0
47沖縄県	947,150	25,250	430,260	286,010	126,630	71,880	40	4,080	1,700	640	820	0	7,290	40	4,080	1,700	640	820	0
運輸局等(再掲) 2)	2,276,340	307,570	302,950	1,045,580	459,340	138,520	910	1,070	4,990	3,430	1,150	180	11,750	910	1,070	4,990	3,430	1,150	180
北海道運輸局	2,227,290	648,730	287,650	1,022,660	166,520	87,040	920	430	3,700	1,430	180	20	6,730	920	430	3,700	1,430	180	20
東北運輸局	8,481,840	1,077,590	1,405,320	3,858,580	1,447,610	555,830	6,880	10,450	83,090	120,560	6,290	230	228,470	6,880	10,450	83,090	120,560	6,290	230
関東運輸局	2,284,940	650,680	311,570	910,540	170,510	189,870	670	710	5,560	2,540	1,720	20	11,290	670	710	5,560	2,540	1,720	20
北陸信越運輸局	3,332,720	632,720	572,020	1,531,370	313,630	171,000	37,050	26,860	13,730	7,850	2,200	10	33,720	37,050	26,860	13,730	7,850	2,200	10
中部運輸局	4,794,450	520,650	496,220	2,230,900	1,135,510	357,640	4,580	1,150	32,880	35,940	6,050	220	81,250	4,580	1,150	32,880	35,940	6,050	220
中国運輸局	1,446,280	251,790	65,570	883,570	148,870	69,010	640	140	4,750	2,000	820	0	8,610	640	140	4,750	2,000	820	0
四国運輸局	724,830	165,570	87,510	336,290	76,190	55,640	410	90	1,410	890	720	60	3,580	410	90	1,410	890	720	60
九州運輸局	2,430,880	431,940	409,220	1,602,030	293,240														

第6表 施設所在地(47区分及び運輸局等)、従業員数割合(2区分)別定員稼働率並びに施設所在地(47区分及び運輸局等)、宿泊施設タイプ(6区分)別定員稼働率

施設所在地(47区分及び運輸局等)	従業員数割合(2区分)										宿泊施設タイプ(6区分)					
	定員稼働率 1)、2)		0～9人		10～29人		30～99人		100人以上		旅館	リゾート ホテル	ビジネス ホテル	シティ ホテル	簡易宿所	会社・団体の 宿泊所
	観光目的の 宿泊者が 50%以上	観光目的の 宿泊者が 50%未満	1)	観光目的の 宿泊者が 50%以上	観光目的の 宿泊者が 50%未満	1)	観光目的の 宿泊者が 50%以上	観光目的の 宿泊者が 50%未満	1)	観光目的の 宿泊者が 50%以上						
令和4年9月	31.0	26.0	16.3	13.1	26.6	45.6	34.0	47.3	37.3	36.4	20.5	32.7	44.5	39.2	13.7	10.7
01北海道	38.1	47.2	21.7	20.5	29.4	46.6	43.4	50.2	45.3	43.2	29.1	26.7	53.6	50.7	15.7	19.2
02青森県	39.7	31.5	21.6	12.6	31.6	48.5	38.1	55.2	38.1	45.5	22.7	39.5	51.3	49.7	14.7	-
03岩手県	34.8	25.1	48.9	19.9	34.4	38.7	20.3	48.6	33.5	24.5	21.0	28.8	58.3	57.6	14.8	0.0
04宮城県	34.4	23.6	46.7	10.9	15.8	5.7	42.9	17.5	31.1	28.6	21.7	27.9	51.6	44.8	18.8	10.8
05秋田県	28.4	20.6	41.2	14.1	10.4	18.3	29.1	63.2	41.7	52.8	23.4	31.9	51.5	48.7	6.2	18.1
06山形県	26.5	17.1	12.9	9.9	24.6	31.9	20.7	60.1	34.1	21.3	18.7	21.5	56.3	55.8	8.6	37.8
07福島県	26.6	20.9	34.3	18.2	8.2	25.2	33.1	46.6	33.2	32.3	15.9	31.6	48.7	52.6	8.7	12.0
08茨城県	29.2	20.3	34.4	9.8	14.5	8.9	35.5	42.8	45.5	46.9	16.2	38.2	37.8	41.0	14.3	39.1
09栃木県	36.9	31.5	53.0	24.9	19.9	44.9	38.4	52.9	43.5	35.5	29.2	40.5	55.9	52.5	13.6	19.5
10群馬県	26.8	23.5	41.4	15.4	13.8	29.0	37.8	71.4	32.0	37.0	28.4	29.0	49.1	38.8	7.2	8.8
11埼玉県	41.7	21.0	49.2	19.6	11.8	29.9	51.1	55.3	44.1	29.2	18.4	33.8	50.1	48.7	12.5	5.7
12千葉県	36.0	36.7	36.2	16.3	13.7	36.2	41.5	46.5	38.0	47.4	28.5	47.9	38.5	38.2	14.8	12.2
13東京都	35.5	32.3	40.3	20.3	18.7	42.1	43.0	47.7	42.1	40.6	21.8	35.7	41.1	32.7	25.7	17.9
14神奈川県	37.8	28.9	47.8	25.9	10.3	44.8	44.9	47.6	45.3	44.6	16.3	35.7	50.8	43.8	31.7	11.4
15新潟県	24.7	15.3	50.6	13.0	10.0	28.9	39.2	18.7	33.1	14.1	24.5	15.1	53.4	53.4	13.5	21.2
16富山県	31.8	20.5	45.9	13.8	10.7	27.8	41.8	58.2	34.8	25.3	18.9	30.7	46.9	59.0	10.4	20.1
17石川県	29.4	25.7	43.3	11.6	9.0	30.1	32.9	44.9	33.2	26.5	21.5	30.2	45.0	43.0	10.3	2.9
18福井県	22.7	14.6	45.4	10.8	7.4	25.3	37.0	49.6	24.4	24.4	15.5	25.6	61.8	39.1	7.0	5.4
19山梨県	24.6	21.5	38.8	17.6	14.0	34.3	29.8	52.4	33.0	34.8	18.3	38.9	42.7	31.1	16.3	13.8
20長野県	20.5	16.6	44.2	9.9	8.1	27.5	24.3	48.7	41.0	39.6	51.2	25.1	53.4	46.8	9.8	9.6
21岐阜県	26.8	33.8	24.2	17.8	18.4	17.8	33.8	54.9	33.5	30.8	21.9	30.4	47.8	26.9	11.6	6.4
22静岡県	27.5	22.1	43.1	14.9	12.0	25.8	37.7	23.4	35.2	26.7	23.8	27.1	52.1	41.6	13.4	10.4
23愛知県	33.3	19.9	44.2	14.0	4.1	29.6	45.9	33.7	35.2	34.1	11.9	20.0	46.7	30.9	15.3	6.7
24三重県	31.8	24.8	54.3	13.0	10.1	43.1	31.9	22.2	34.6	34.8	20.1	35.9	50.2	66.1	9.9	8.7
25滋賀県	29.1	29.1	46.1	9.3	9.7	10.1	38.8	49.1	37.7	36.0	18.7	35.9	52.7	43.0	14.8	3.2
26京都府	28.9	31.6	26.4	15.2	16.8	18.1	29.1	23.5	43.1	38.3	30.6	22.8	33.7	36.8	15.6	15.4
27大阪府	34.4	37.2	37.1	21.3	29.3	26.8	34.7	38.4	40.5	39.9	19.8	51.3	33.8	39.0	17.4	16.8
28兵庫県	29.9	23.9	45.0	14.9	10.5	37.9	35.6	48.0	37.9	32.5	18.7	34.8	48.8	52.2	9.3	17.0
29奈良県	18.2	6.8	4.7	9.8	11.1	20.3	22.7	4.8	25.4	27.4	13.5	46.7	17.6	36.2	12.9	6.8
30和歌山県	24.7	21.1	40.5	11.8	9.2	24.6	30.9	37.7	36.6	31.5	18.5	32.0	47.0	51.9	13.1	20.8
31鳥取県	14.2	33.9	4.9	5.3	14.2	20.6	12.2	32.2	23.0	24.2	19.0	25.2	34.8	56.6	6.8	1.0
32島根県	30.5	20.8	42.0	14.3	9.5	21.4	38.9	50.0	42.2	29.6	17.0	32.5	52.9	53.7	5.2	-
33岡山県	27.7	13.6	39.4	7.6	3.7	14.3	41.5	47.8	44.2	29.4	12.5	30.8	48.8	56.9	5.4	1.1
34広島県	33.0	20.1	40.7	23.7	10.7	33.8	36.9	42.6	38.2	14.1	19.2	27.8	46.1	36.5	10.3	7.0
35山口県	37.9	25.0	52.3	31.4	12.9	49.5	39.2	47.1	46.1	33.1	21.5	27.8	53.8	53.1	11.1	8.8
36徳島県	22.3	16.2	39.3	13.5	9.8	32.8	22.7	37.3	37.5	28.3	14.0	21.3	40.4	45.0	13.4	4.0
37香川県	26.8	22.7	34.2	13.0	14.2	12.0	33.6	36.7	30.7	32.9	25.4	31.0	35.0	33.9	11.1	17.9
38愛媛県	30.4	22.8	40.3	13.8	12.9	16.8	41.3	46.3	37.5	39.1	23.8	33.6	49.2	41.6	8.2	19.1
39高知県	26.7	15.8	40.7	13.0	5.7	27.3	20.2	45.3	49.6	32.8	15.9	23.4	49.5	37.2	6.7	0.0
40福岡県	34.3	26.5	41.3	14.5	10.7	24.7	42.8	45.9	40.4	28.2	15.4	24.3	42.9	46.9	16.2	6.4
41佐賀県	26.0	17.7	38.1	7.9	10.7	33.4	42.8	50.6	43.8	22.4	22.8	17.2	42.0	44.3	7.7	5.7
42長崎県	29.7	24.2	42.1	17.8	9.1	29.7	40.1	52.6	36.2	35.5	16.6	34.2	48.6	40.8	8.6	7.8
43熊本県	29.7	19.0	46.5	18.4	8.4	35.8	34.9	49.5	39.1	27.6	18.9	24.8	51.7	58.6	11.9	23.8
44大分県	30.5	25.8	41.6	14.6	15.9	36.3	35.5	27.9	40.4	49.3	25.0	37.1	47.1	56.9	10.4	8.4
45宮崎県	29.7	20.8	40.8	9.9	7.2	13.6	36.6	52.3	45.5	37.0	23.5	27.5	54.9	29.9	5.1	2.3
46鹿児島県	27.9	22.2	34.0	16.2	11.7	20.6	36.7	16.8	31.9	38.9	18.4	25.7	44.3	49.4	9.8	2.9
47沖縄県	28.7	30.6	24.9	16.1	18.3	12.9	32.2	31.7	33.3	40.7	13.9	34.5	35.1	33.0	13.7	16.0
運輸局等(再掲)3)																
北海道運輸局	38.1	35.0	47.2	21.7	20.5	29.4	46.6	43.4	43.8	45.3	29.1	26.7	53.6	50.7	15.7	19.2
東北運輸局	30.8	22.1	42.7	16.4	11.1	33.8	37.4	49.5	30.3	30.5	19.9	29.4	53.0	50.2	11.1	16.5
関東運輸局	34.4	30.0	41.6	20.0	15.3	30.7	41.4	38.6	44.4	38.4	23.1	42.8	43.2	35.2	20.9	13.4
北陸信越運輸局	23.8	17.9	46.3	11.0	8.7	28.2	31.6	52.1	35.2	28.3	17.2	22.9	50.3	48.1	10.4	10.1
中部運輸局	29.3	21.8	44.5	14.6	11.2	26.8	41.0	25.3	33.6	27.7	19.9	28.3	49.5	33.2	12.3	8.7
近畿運輸局	30.2	29.6	36.0	15.5	15.5	24.8	32.1	32.3	39.9	38.0	40.7	36.0	36.0	39.4	14.3	12.1
中国運輸局	30.3	41.6	18.3	15.5	7.2	26.3	31.5	44.9	40.8	34.5	18.6	26.5	48.2	47.4	7.5	3.0
四国運輸局	27.1	19.8	38.5	13.3	10.5	23.0	32.4	16.0	42.0	26.4	20.0	27.8	44.0	31.9	38.6	9.5
九州運輸局	30.7	23.2	40.7	16.0	11.3	25.1	38.9	24.3	37.7	34.2	19.8	29.5	46.0	46.9	10.5	6.5
沖縄総合事務局	28.7	30.6	24.9	16.1	18.3	12.9	32.2	31.7	33.3	40.7	13.9	34.5	35.1	33.0	13.7	16.0

1) 宿泊目的割合不詳を含む。

2) 宿泊施設タイプ不詳を含む。

3) 長野県は北陸信越運輸局、福井県は中部運輸局に含まれる。

第7表 施設所在地(47区分及び運輸局等)、従業員数(4区分)、宿泊目的割合(2区分)別利用客室数
並びに施設所在地(47区分及び運輸局等)、宿泊施設タイプ(6区分)別利用客室数

(室)

施設所在地(47区分 及び運輸局等)	従業員数(4区分)、宿泊目的割合(2区分)										宿泊施設タイプ(6区分)					
	利用客室数 1)、2)		0～9人		10～29人		30～99人		100人以上		旅館	リゾート ホテル	ビジネス ホテル	シティ ホテル	簡易宿所	会社・団体の 宿泊所
	1)	2)	1)	2)	1)	2)	1)	2)	1)	2)						
令和4年4月	26,019,990	10,123,510	15,687,750	4,098,100	2,289,660	9,754,240	7,283,900	4,729,350	4,261,190	2,876,360	1,384,840	2,477,230	15,526,720	3,831,580	1,322,280	186,900
01北海道	2,100,720	1,027,760	1,685,140	147,680	235,280	669,070	283,900	318,800	440,320	325,990	114,330	178,600	1,189,100	398,720	100,690	8,450
02青森県	298,670	70,680	226,760	54,140	47,150	122,020	106,860	106,940	16,470	12,000	4,460	42,680	8,120	221,390	5,530	-
03岩手県	364,450	97,930	266,520	60,590	42,970	130,160	115,190	101,290	12,390	5,070	1,760	70,270	31,210	213,870	41,040	8,060
04秋田県	536,880	118,570	418,300	23,480	17,550	231,870	219,690	43,660	65,940	45,190	20,750	61,880	31,850	350,390	57,150	33,660
05宮城県	187,390	59,660	127,720	23,670	13,980	74,330	60,270	30,750	14,550	5,170	9,380	59,250	9,780	21,970	3,630	1,000
06山形県	274,460	75,390	199,070	47,230	23,810	103,720	79,910	74,890	28,620	7,000	21,630	71,760	15,530	45,420	25,470	9,960
07福島県	585,160	144,070	436,380	198,440	181,870	191,760	160,070	137,810	57,150	48,430	81,940	97,790	378,550	11,480	27,420	10,020
08茨城県	309,540	36,120	273,400	22,140	16,050	129,420	5,950	111,940	25,280	3,330	2,700	30,140	4,060	29,860	1,430	700
09栃木県	511,060	220,800	289,610	89,410	34,930	194,320	46,450	102,290	63,830	63,830	63,830	102,820	115,750	16,680	9,280	4,100
10群馬県	361,530	190,120	170,740	76,980	26,970	146,170	40,780	68,840	31,160	31,160	31,160	111,210	51,050	12,440	10,260	3,170
11埼玉県	305,450	23,450	282,000	17,320	6,800	117,110	113,360	132,070	38,950	930	38,930	8,680	11,100	244,580	36,160	360
12千葉県	1,026,350	510,930	515,380	95,910	65,860	265,990	68,710	127,060	402,770	297,600	125,180	372,280	405,100	138,910	33,430	4,710
13東京都	3,296,530	1,317,480	1,959,370	368,700	213,580	1,347,320	351,070	873,300	707,210	423,440	283,770	53,510	19,180	2,183,590	868,070	25,600
14神奈川県	1,210,780	393,750	717,060	251,890	103,830	428,050	95,690	339,610	191,230	132,680	58,560	119,100	105,890	203,900	161,060	19,060
15新潟県	502,260	147,890	354,370	98,480	43,030	192,200	30,150	162,050	59,570	17,750	41,810	77,400	32,440	295,920	14,500	2,740
16富山県	200,510	47,440	153,070	20,850	11,500	86,200	11,040	68,300	24,370	2,680	22,480	21,990	136,420	25,610	5,190	2,220
17石川県	374,590	197,340	168,540	29,280	11,630	171,120	71,160	99,960	134,710	79,140	48,030	59,590	10,050	55,100	16,470	280
18福井県	194,470	43,870	109,960	30,930	9,040	48,190	67,890	75,090	42,270	7,450	7,450	36,990	90,980	12,040	8,180	320
19山梨県	361,510	165,840	192,470	33,020	82,330	109,900	27,180	92,720	22,100	21,010	10,990	103,020	126,400	6,390	36,110	4,400
20長野県	768,140	395,880	367,540	185,580	110,830	474,810	81,420	245,230	93,510	113,160	21,560	149,570	131,530	361,360	67,770	19,190
21岐阜県	299,060	169,330	129,250	79,050	32,950	118,310	32,950	28,240	31,910	31,910	31,910	37,170	32,370	159,880	9,180	5,180
22静岡県	894,060	363,290	526,880	140,660	72,920	63,850	352,110	294,480	148,040	146,450	78,670	137,940	165,300	60,620	49,110	16,100
23愛知県	1,047,820	197,950	849,870	110,920	6,550	552,040	89,570	258,200	63,400	38,430	88,240	20,530	20,530	170,600	26,110	6,270
24三重県	369,970	132,930	236,810	54,760	35,790	140,230	16,480	123,540	42,270	39,830	2,440	51,210	55,590	232,260	15,700	1,480
25滋賀県	220,490	88,770	131,780	17,420	5,430	88,860	19,470	69,400	69,190	16,730	4,400	133,970	23,430	133,970	13,880	50
26京都府	1,179,490	856,990	311,960	170,850	41,530	482,880	306,940	327,300	224,650	196,830	1,520	64,750	39,370	693,590	115,670	5,330
27大阪府	1,714,150	997,150	195,500	88,560	106,940	585,300	227,760	331,160	398,450	197,310	201,600	71,000	87,450	1,046,680	509,060	1,700
28兵庫県	658,010	249,850	401,240	99,080	71,730	211,070	47,600	156,790	201,820	68,540	39,440	77,550	63,400	372,700	109,600	10,030
29奈良県	95,450	88,940	6,460	25,690	22,830	25,220	1,090	23,800	19,640	19,640	19,640	10,540	22,260	25,360	14,600	2,330
30和歌山県	201,900	106,190	95,620	35,910	17,300	74,990	24,120	50,470	39,060	36,640	5,420	51,640	39,760	86,190	15,490	930
31鳥取県	100,370	33,610	66,740	6,830	2,870	20,460	4,220	16,240	19,160	45,230	2,700	28,660	4,540	46,530	5,380	50
32島根県	173,070	40,490	132,490	27,000	6,060	74,180	64,440	63,800	16,590	8,100	8,100	29,990	3,480	12,290	3,700	-
33岡山県	308,700	42,110	266,590	36,540	6,270	145,310	103,640	109,880	16,970	4,060	12,910	15,390	9,470	223,680	13,440	260
34広島県	596,140	76,610	488,530	87,600	67,260	261,400	26,310	234,290	138,010	36,420	3,890	24,100	16,460	396,880	42,340	4,460
35山口県	271,460	59,500	211,750	70,950	64,170	91,680	76,610	88,730	27,090	10,770	9,330	27,720	3,930	220,530	15,460	2,500
36徳島県	85,460	33,850	50,360	20,470	8,600	30,660	7,300	23,360	6,950	8,750	8,750	4,860	47,690	11,240	5,800	1,350
37香川県	161,530	51,390	106,130	8,970	7,880	70,320	6,100	64,220	52,720	19,160	7,270	21,390	89,440	19,490	7,200	100
38愛媛県	215,330	60,840	153,480	28,250	11,940	84,020	7,010	76,940	55,960	29,850	8,640	42,730	33,720	23,720	11,290	640
39高知県	154,780	37,650	116,680	31,330	24,040	76,720	6,830	67,090	25,130	7,880	8,310	20,700	104,700	14,440	6,280	0
40福岡県	901,810	200,390	701,070	84,540	17,650	435,450	69,060	366,390	252,740	69,770	85,160	28,990	675,970	138,180	33,580	2,100
41佐賀県	123,450	30,490	92,960	9,780	2,160	62,220	7,440	54,790	44,220	9,960	1,750	21,660	4,480	9,010	3,800	1,100
42長崎県	369,410	118,490	250,770	99,620	87,580	112,560	15,980	96,580	46,210	46,190	20	33,510	57,090	235,950	27,700	14,180
43熊本県	395,390	97,300	298,080	86,370	73,140	133,290	26,000	107,290	43,660	100,870	14,410	16,790	58,630	28,140	20,870	1,750
44大分県	334,170	138,130	204,910	52,260	51,320	127,340	26,310	74,570	30,250	29,310	8,240	56,830	47,840	29,690	20,140	440
45宮崎県	199,170	43,880	154,070	22,260	16,800	71,680	66,110	86,680	18,570	15,530	3,030	16,960	16,750	14,640	5,330	1,340
46鹿児島県	383,450	100,770	281,800	101,560	80,830	125,870	12,860	112,810	33,440	38,260	34,420	29,470	252,380	35,500	29,500	190
47沖縄県	896,420	702,910	187,610	176,410	143,200	246,650	135,300	111,100	214,160	165,210	48,950	259,200	346,610	99,300	104,870	3,030
運輸局等(再掲)3)																
北海道運輸局	2,100,720	1,027,760	1,055,090	338,040	173,200	669,070	235,280	318,800	440,320	325,990	114,330	210,810	1,189,100	398,720	100,690	8,450
東北運輸局	2,247,010	566,300	1,674,760	407,530	320,330	853,860	113,190	733,950	244,320	546,170	72,270	403,630	1,401,370	178,050	85,270	21,840
関東運輸局	7,382,750	2,858,480	4,400,040	1,055,360	514,590	2,693,280	639,580	790,150	1,502,540	973,970	528,570	535,210	782,330	4,260,520	1,312,410	388,760
中部運輸局	1,845,500	334,190	1,511,310	334,190	179,690	693,330	193,770	600,260	292,550	300,180	95,170	320,650	1,025,600	154,390	97,460	24,420
北陸運輸局	2,765,380	907,370	1,852,710	416,320	165,410	245,870	208,680	96,980	336,980	491,100	118,220	324,470	279,130	1,741,630	106,050	29,360
近畿運輸局	4,089,490	2,104,890	1,944,220	544,450	297,480	245,750	1,469,010	651,100	811,090	1,215,630	588,380	245,360	2,355,390	930,870	235,170	21,700
中国運輸局	1,379,750	252,330	1,115,950	228,920	331,140	893,030	66,020	120,370	344,440	92,980	60,180	125,850	1,011,250			

第8表 施設所在地(47区分及び運輸局等)、従業者数(4区分)、宿泊目的割合(2区分)別客室稼働率
並びに施設所在地(47区分及び運輸局等)、宿泊施設タイプ(6区分)別客室稼働率 (%)

施設所在地(47区分 及び運輸局等)	従業者数(4区分)、宿泊目的割合(2区分)										宿泊施設タイプ(6区分)					
	客室稼働率 1)、2)		0～9人		10～29人		30～99人		100人以上		旅館	リゾート ホテル	ビジネス ホテル	シテイ ホテル	簡易宿所	会社・団体の 宿泊所
	観光目的の 宿泊者が 50%以上	観光目的の 宿泊者が 50%未満	観光目的の 宿泊者が 50%以上	観光目的の 宿泊者が 50%未満	観光目的の 宿泊者が 50%以上	観光目的の 宿泊者が 50%未満	観光目的の 宿泊者が 50%以上	観光目的の 宿泊者が 50%未満	観光目的の 宿泊者が 50%以上	観光目的の 宿泊者が 50%未満						
令和4年9月	49.5	42.8	57.4	58.3	49.1	63.1	57.4	54.1	60.4	54.2	53.0	47.7	54.3	23.1	20.1	
01北海道	60.3	54.2	70.4	71.0	68.9	74.1	66.1	58.3	63.0	60.6	60.6	37.8	67.7	27.0	30.6	
02青森県	64.0	50.4	72.6	62.0	61.6	79.2	68.4	56.9	72.6	53.4	53.4	37.4	65.4	22.8	-	
03岩手県	60.5	48.1	70.0	67.7	43.0	73.2	67.8	63.0	74.0	54.4	79.6	54.4	74.4	31.1	0.0	
04宮城県	54.7	42.4	61.3	62.5	34.6	65.4	65.4	48.7	75.9	55.0	49.7	41.5	64.2	36.6	12.3	
05秋田県	50.9	39.0	60.2	59.4	37.2	69.0	64.6	52.3	77.3	64.1	47.9	46.6	61.3	11.0	32.5	
06山形県	51.8	33.1	66.5	57.8	38.9	67.6	67.0	51.1	76.8	64.5	49.9	37.4	71.8	18.0	58.8	
07福島県	42.9	37.8	46.7	52.6	35.8	59.0	57.7	51.7	62.1	50.4	50.7	47.7	60.0	14.2	30.0	
08茨城県	44.9	35.9	47.4	55.3	21.2	60.9	52.9	51.7	53.1	62.6	59.9	45.0	57.9	9.3	34.0	
09栃木県	60.0	50.6	72.0	69.7	43.8	71.5	69.1	60.0	75.7	74.5	64.0	64.0	74.8	19.1	24.3	
10群馬県	45.8	39.3	56.9	57.5	45.0	63.8	48.1	61.5	35.0	60.0	46.0	47.1	48.3	9.5	12.8	
11埼玉県	56.8	30.6	61.2	64.9	24.2	64.9	64.9	36.4	65.9	60.6	86.0	37.6	70.0	20.5	11.9	
12千葉県	54.1	54.2	55.5	66.6	58.8	69.9	51.5	48.3	54.7	66.9	66.9	37.8	55.4	20.8	16.2	
13東京都	51.1	46.8	55.8	30.2	26.3	39.0	59.4	69.0	60.6	54.7	44.7	45.6	57.8	31.6	22.6	
14神奈川県	50.9	51.6	49.0	62.3	62.0	20.5	63.4	59.4	65.7	66.2	66.3	59.2	65.8	26.3	17.3	
15新潟県	45.0	26.4	64.7	49.2	41.4	68.5	60.5	49.9	69.3	38.0	18.6	22.2	64.5	19.9	46.0	
16富山県	50.6	36.3	57.6	62.4	38.0	68.9	46.2	54.6	42.6	54.1	74.3	45.6	57.0	16.5	40.7	
17石川県	49.3	45.7	35.0	55.6	51.8	56.4	51.8	50.7	54.4	48.7	65.8	47.2	56.5	21.7	10.0	
18福井県	45.2	29.1	62.7	62.1	30.5	72.9	60.1	54.2	63.3	40.1	40.1	28.4	54.3	17.6	12.9	
19山梨県	33.1	33.2	62.3	53.1	30.2	70.7	49.7	54.8	59.8	58.7	59.2	61.7	60.3	28.4	23.5	
20長野県	39.1	29.4	63.2	47.1	15.8	47.8	58.9	52.7	38.7	63.8	62.2	38.7	69.8	15.5	22.3	
21岐阜県	46.3	40.9	58.1	34.7	32.9	43.2	53.3	53.9	50.3	50.6	50.6	42.9	62.2	17.6	22.1	
22静岡県	46.2	36.4	59.4	59.4	42.6	68.5	51.8	48.9	56.6	45.0	48.4	39.1	38.7	23.1	21.2	
23愛知県	49.7	30.7	30.7	65.4	36.1	67.6	50.6	43.6	53.4	50.1	36.3	29.8	61.4	32.5	8.1	
24三重県	50.0	39.8	63.9	59.6	25.6	44.6	69.8	65.5	58.9	71.7	50.2	50.4	61.8	19.7	15.3	
25滋賀県	52.9	45.5	61.5	17.2	17.8	18.2	64.1	51.1	67.0	68.4	67.1	42.8	52.3	26.2	8.2	
26京都府	44.6	45.0	52.9	32.8	51.5	54.8	59.9	58.1	67.3	51.0	51.4	38.3	54.7	34.2	25.2	
27大阪府	46.9	52.8	29.7	48.6	50.2	49.7	46.8	52.9	53.0	52.8	59.6	68.0	44.5	32.4	17.0	
28兵庫県	50.4	42.5	59.0	54.3	40.2	59.9	57.3	56.4	57.7	61.3	59.9	49.7	61.5	15.8	20.0	
29奈良県	33.1	38.2	12.9	37.3	44.4	7.9	37.1	41.4	20.0	63.6	63.6	69.7	53.2	27.0	15.8	
30和歌山県	43.0	34.1	34.1	61.5	42.3	78.5	58.1	54.3	65.4	53.1	60.6	50.4	68.1	22.4	36.7	
31鳥取県	35.2	28.5	46.4	38.2	24.9	44.4	62.1	47.4	74.0	44.3	47.6	42.4	67.2	11.7	0.6	
32島根県	57.4	41.8	62.8	62.8	41.2	68.3	66.0	50.5	74.0	62.9	62.9	48.2	70.7	10.2	-	
33岡山県	51.4	31.0	57.7	22.2	20.8	28.8	61.1	42.0	63.4	67.4	47.2	37.4	63.3	20.9	2.4	
34広島県	54.5	37.1	59.5	61.9	48.7	63.8	55.3	46.3	59.8	42.0	16.2	34.4	66.9	24.4	31.0	
35山口県	61.9	49.3	68.3	56.3	48.5	58.2	68.6	56.4	75.7	59.9	58.0	37.5	70.5	17.0	19.7	
36徳島県	40.9	32.1	50.3	26.2	20.9	35.8	53.2	49.5	58.2	42.6	42.6	33.1	51.1	23.9	20.8	
37香川県	44.0	39.4	47.7	46.9	25.7	50.9	49.2	48.5	49.7	45.9	58.2	50.3	47.3	21.5	21.3	
38愛媛県	47.4	40.1	54.7	23.5	25.1	31.4	56.6	41.4	63.8	57.5	68.3	57.5	53.9	15.9	22.0	
39高知県	47.0	30.5	57.3	61.7	43.9	65.5	51.6	36.2	64.2	58.7	58.7	37.5	62.5	13.8	0.0	
40福岡県	50.6	47.4	53.6	27.3	20.1	39.1	58.7	62.4	47.5	55.0	41.8	30.4	53.7	36.0	10.3	
41佐賀県	46.4	36.5	51.6	13.3	24.8	5.3	58.2	72.3	82.0	44.9	44.1	47.8	60.0	10.9	23.4	
42長崎県	37.2	16.0	37.2	63.6	38.3	71.4	56.4	49.4	64.5	44.5	44.5	44.1	66.0	14.5	23.8	
43熊本県	52.5	34.8	63.8	60.9	39.2	70.4	60.5	48.2	68.1	47.1	34.8	39.1	65.6	27.7	54.4	
44大分県	47.4	41.3	54.3	49.6	42.4	51.9	56.7	47.0	65.9	61.9	57.6	46.6	57.9	19.3	4.3	
45宮崎県	53.0	36.3	64.2	58.9	25.4	66.2	64.0	57.9	70.9	45.2	48.5	35.9	68.1	69.9	40.9	
46鹿児島県	45.3	37.8	50.1	54.2	35.4	58.0	49.2	42.7	52.4	53.5	51.7	34.3	57.3	20.5	1.8	
47沖縄県	44.0	47.3	39.5	47.4	46.0	49.4	47.1	51.8	36.1	55.4	55.4	51.3	48.7	26.1	26.0	
運輸局等(再掲)3)																
北海道運輸局	60.3	54.2	70.4	71.0	68.9	74.1	66.1	58.3	76.5	63.0	60.6	49.3	71.3	27.0	30.6	
東北運輸局	52.1	40.9	59.4	61.3	40.6	67.0	64.9	54.5	72.8	55.4	49.7	47.2	64.9	21.0	33.5	
関東運輸局	51.1	46.8	55.3	60.9	54.2	63.4	58.2	59.9	63.4	53.9	55.0	37.5	59.3	25.7	19.5	
北陸信越運輸局	43.6	31.9	61.3	47.9	37.8	65.7	57.7	52.5	60.7	44.0	44.0	34.7	63.0	16.9	25.3	
中部運輸局	47.9	35.7	59.6	61.4	44.0	68.4	53.9	50.2	57.2	48.1	44.4	40.4	62.3	23.1	15.6	
近畿運輸局	46.2	44.3	54.4	25.2	22.7	43.5	51.4	52.2	56.7	54.6	54.6	52.7	50.6	24.1	18.8	
中国運輸局	53.3	34.7	59.9	59.6	43.7	62.5	61.8	49.2	68.1	51.2	42.8	37.3	64.2	18.6	15.5	
四国運輸局	45.4	36.1	37.2	53.1	34.8	57.0	53.7	43.8	59.4	51.6	58.3	39.4	55.5	17.6	18.3	
九州運輸局	49.4	40.1	56.0	57.3	44.4	60.6	55.4	51.4	58.0	35.4	45.9	39.0	58.6	21.2	14.0	
沖縄総合事務局	44.0	47.3	39.5	47.4	46.0	49.4	47.1	51.8	36.1	55.4	55.4	24.1	48.7	26.1	26.0	

1) 宿泊目的割合不詳を含む。

2) 宿泊施設タイプ不詳を含む。

3) 長野県は北陸信越運輸局、福井県は中部運輸局に含まれる。

第9表 施設所在地(47区分及び運輸局等)、宿泊目的割合(2区分)、居住地(2区分) 別延べ宿泊者数 (人泊)

施設所在地(47区分 及び運輸局等)	宿泊目的割合(2区分) 居住地(2区分)						観光目的の宿泊者が50%未満		
	延べ 宿泊者数 1)、2)		観光目的の宿泊者が50%以上		観光目的の宿泊者が50%未満		県内	県外	
	1)	2)	1)	2)	1)	2)			
令和4年9月	39,415,840	10,836,200	27,406,880	19,815,630	5,029,430	14,432,580	19,306,610	5,632,050	12,836,410
01北海道	3,188,360	1,416,390	1,676,890	1,865,610	735,530	1,102,650	1,307,600	668,930	571,100
02青森県	391,090	97,960	277,660	133,030	28,050	101,980	256,270	69,670	174,130
03岩手県	485,370	138,510	346,580	185,260	64,870	120,380	300,120	73,640	226,200
04宮城県	759,290	232,970	512,230	257,330	108,640	149,290	501,360	124,330	362,940
05秋田県	271,830	81,560	190,270	116,490	35,330	81,160	155,230	46,230	109,000
06山形県	406,580	115,430	277,750	171,900	57,860	106,430	234,670	57,570	171,320
07福島県	833,170	177,520	572,590	321,970	83,300	237,190	506,710	93,340	331,780
08茨城県	422,660	96,300	301,650	92,700	22,710	68,910	329,950	73,580	232,730
09栃木県	856,870	168,860	681,290	516,150	80,550	430,390	339,040	87,880	249,650
10群馬県	615,180	131,550	474,750	428,980	80,580	342,830	184,900	50,570	131,020
11埼玉県	389,330	125,360	237,320	51,740	21,950	29,790	337,590	103,410	207,530
12千葉県	1,806,520	408,040	1,373,040	1,174,070	241,690	918,240	632,390	166,250	494,800
13東京都	4,678,110	1,506,900	3,060,100	2,070,500	655,560	1,380,910	2,582,160	845,790	1,660,800
14神奈川県	1,949,980	853,370	1,054,160	779,320	259,360	519,500	1,062,480	495,770	524,710
15新潟県	748,790	268,490	466,180	336,140	138,190	194,470	412,600	130,300	271,660
16富山県	276,290	64,180	197,620	99,550	24,610	71,990	176,740	39,570	125,630
17石川県	606,210	111,050	483,360	383,380	84,430	298,950	209,040	24,640	172,600
18福井県	228,270	52,300	169,020	98,080	29,700	68,270	129,050	22,140	100,070
19山梨県	662,210	92,860	562,080	425,930	40,900	377,770	231,590	51,960	179,630
20長野県	1,336,120	241,360	1,058,850	878,860	142,280	709,250	437,270	97,980	330,960
21岐阜県	506,610	96,450	380,440	356,040	68,170	243,830	149,080	28,140	115,260
22静岡県	1,822,420	367,060	1,131,860	852,130	157,950	679,950	661,890	207,890	444,730
23愛知県	1,369,750	415,420	869,740	334,970	127,350	195,990	1,034,780	288,060	673,750
24三重県	576,920	107,920	451,840	309,870	40,990	258,710	266,480	66,840	192,630
25滋賀県	333,380	61,650	264,970	185,260	35,110	149,230	148,120	26,540	115,740
26京都府	1,935,040	352,220	1,570,470	1,508,520	286,140	1,207,310	412,450	63,200	347,040
27大阪府	2,524,570	680,900	1,708,030	1,251,420	300,030	916,750	1,268,070	377,830	849,240
28兵庫県	1,031,150	284,770	697,640	541,400	172,440	348,750	480,980	108,940	343,520
29奈良県	170,170	32,120	135,430	162,940	14,400	129,240	7,010	1,050	5,960
30和歌山県	348,650	54,550	274,340	234,570	40,470	185,960	113,530	14,090	87,830
31鳥取県	160,760	36,730	123,040	80,290	19,630	59,700	80,420	17,090	63,300
32島根県	242,490	49,490	187,780	81,700	17,210	64,500	160,500	37,320	123,180
33岡山県	407,860	82,110	296,820	87,020	24,030	54,580	320,850	58,070	242,240
34広島県	708,030	216,320	481,450	153,160	51,820	101,340	533,110	157,760	365,150
35山口県	350,310	90,870	239,950	113,270	32,960	79,550	235,730	57,030	159,960
36徳島県	127,540	18,520	95,700	64,480	11,350	51,410	63,000	7,170	44,230
37香川県	267,560	37,450	227,930	137,930	21,970	115,960	129,590	15,480	111,940
38愛媛県	294,440	60,920	227,640	112,270	17,230	92,840	178,950	42,830	132,450
39高知県	213,980	47,060	155,330	69,170	13,910	53,140	144,350	33,160	101,730
40福岡県	1,207,230	342,380	801,400	358,780	140,280	218,420	848,100	202,100	582,630
41佐賀県	173,030	35,630	135,270	67,880	16,650	51,230	105,150	18,990	84,040
42長崎県	545,240	139,760	346,800	251,820	69,520	182,290	282,950	70,240	164,040
43熊本県	561,110	180,870	372,390	208,750	70,510	135,040	332,360	110,350	237,350
44大分県	536,270	111,130	417,680	300,020	57,700	238,090	235,810	53,430	179,150
45宮崎県	277,050	112,090	156,940	85,160	39,380	37,760	184,850	68,170	116,680
46鹿児島県	518,650	169,610	341,700	183,330	51,690	130,620	332,800	117,170	209,560
47沖縄県	1,593,350	266,030	1,300,120	1,340,900	177,760	1,140,080	238,480	79,520	154,830
運輸局等(再掲) 3)									
北海道運輸局	3,188,360	1,416,390	1,676,890	1,865,610	735,530	1,102,650	1,307,600	668,930	571,100
東北運輸局	3,147,340	843,950	2,177,080	1,186,580	378,060	796,430	1,954,360	464,770	1,375,370
関東運輸局	11,380,860	3,383,240	7,744,390	5,539,390	1,403,310	4,068,340	5,700,090	1,875,260	3,640,860
北陸信越運輸局	2,967,420	685,080	2,206,010	1,697,930	389,510	1,274,650	2,325,650	292,490	900,850
中部運輸局	4,203,980	1,039,160	2,982,900	1,951,090	424,160	1,446,750	2,241,270	613,080	1,526,450
近畿運輸局	6,342,970	1,466,210	4,710,880	3,879,100	865,250	2,937,250	2,430,160	591,640	1,749,310
中国運輸局	1,869,460	480,730	1,329,030	515,440	145,650	359,660	1,330,620	327,280	953,820
四国運輸局	903,510	163,960	706,610	383,850	64,460	313,340	515,900	98,640	390,360
九州運輸局	3,818,580	1,091,470	2,572,180	1,455,730	445,740	993,440	2,352,030	640,450	1,573,450
沖縄総合事務局	1,593,350	266,030	1,300,120	1,340,900	177,760	1,140,080	238,480	79,520	154,830

1) 宿泊目的割合不詳を含む。

2) 居住地不詳を含む。

3) 長野県は北陸信越運輸局、福井県は中部運輸局に含まれる。

※ 拡大推計した結果は推計値であるため四捨五入しており、内訳の合計は必ずしも総数と一致しない場合がある(詳細は統計報告書の「統計表を利用する上での注意」を参照)

第10表 施設所在地(47区分及び運送局等)、宿泊施設タイプ(6区分)、居住地(2区分)別延べ宿泊者数

(人泊)

施設所在地(47区分 及び運送局等)	延べ 宿泊者数 (1,2)		旅館		リゾートホテル		ビジネスホテル		シニアホテル		簡易宿所		会社・団体の宿泊所					
	県内 1)	県外 1)	県内	県外	2)	県内	県外	2)	県内	県外	2)	県内	県外	2)	県内	県外		
	39,415,840	10,836,200	27,406,080	1,636,890	5,491,480	1,089,910	4,344,220	19,193,320	5,226,020	13,091,620	1,578,410	4,174,080	2,725,420	1,129,940	1,528,630	377,710	115,620	247,780
令和4年4月	3,188,360	1,416,390	1,676,890	238,340	382,620	178,940	203,680	1,523,800	660,240	786,240	193,730	425,570	204,590	117,760	84,290	17,560	15,750	1,540
01北海道	391,090	97,960	277,660	40,400	17,220	1,750	15,470	248,400	62,040	170,900	8,900	20,210	10,910	4,890	0	0	0	0
02青森県	485,370	138,510	346,580	124,770	66,020	22,940	43,080	234,030	50,990	178,370	50,990	37,980	9,560	3,180	6,390	0	0	1,590
03岩手県	759,290	232,970	512,220	61,930	76,030	20,690	47,400	415,150	102,550	299,860	77,260	58,360	54,350	25,350	29,000	6,030	3,100	820
04秋田県	271,830	81,560	190,270	28,870	20,720	6,350	14,370	109,380	32,660	76,730	26,510	10,620	5,700	4,920	2,030	1,220	1,130	14,060
06山形県	406,580	116,430	277,750	137,790	84,620	9,970	18,550	271,500	52,720	118,780	31,430	48,770	17,270	17,270	15,190	1,130	14,060	7,590
07福島県	833,170	177,520	572,590	201,430	127,290	15,600	111,690	429,680	80,540	273,030	13,060	9,040	46,150	8,200	31,740	11,200	2,860	7,590
08茨城県	422,660	96,300	301,650	74,310	40,670	2,430	44,830	291,640	60,540	203,170	36,680	4,210	8,590	4,210	1,340	1,340	400	400
09栃木県	856,870	168,860	681,290	269,120	59,800	231,050	194,320	285,270	63,690	228,070	13,740	24,650	30,570	15,640	15,640	920	14,720	9,620
10群馬県	615,180	131,550	474,750	50,760	207,710	18,950	87,280	357,800	55,780	129,950	14,310	12,570	5,810	5,810	27,210	140	9,620	3,130
11埼玉県	389,330	125,360	237,330	20,680	9,190	11,490	15,890	288,850	85,930	177,040	44,840	27,520	8,640	3,630	5,010	360	360	360
12千葉県	1,806,520	408,040	1,373,040	143,960	59,150	73,870	773,390	499,440	141,310	344,960	182,530	125,100	104,630	54,310	50,320	8,140	1,860	5,420
13東京都	4,678,110	1,906,900	3,060,110	124,270	52,250	36,760	16,110	2,908,540	905,480	1,913,300	446,400	896,520	189,020	63,520	118,590	31,040	9,010	20,190
20長野県	1,336,120	241,360	1,058,850	338,530	258,270	72,590	293,620	787,790	246,670	501,680	324,530	213,620	350,350	327,020	20,990	12,190	30,140	3,450
21岐阜県	1,949,980	853,370	1,054,160	189,180	74,310	44,810	342,760	1,078,110	224,310	848,410	15,390	33,020	48,150	18,070	30,080	5,020	1,570	3,450
15新潟県	748,790	268,490	466,180	99,190	129,770	69,490	44,810	342,760	107,810	224,310	48,410	33,020	48,150	18,070	30,080	5,020	1,570	3,450
16富山県	676,290	64,180	197,620	49,630	33,540	15,370	15,480	155,480	37,490	107,170	33,810	30,640	14,400	3,420	8,030	3,180	610	2,570
17石川県	206,210	111,050	483,360	149,590	39,400	103,190	20,250	316,650	40,310	264,540	82,730	38,300	38,300	11,720	26,580	680	290	290
18福井県	228,270	52,300	169,020	80,410	10,340	3,720	6,620	104,270	19,030	80,470	17,090	15,040	13,870	3,480	10,380	1,170	0	0
19山梨県	662,210	92,860	562,080	203,010	29,100	172,180	180,450	40,700	26,890	118,190	40,040	30,990	38,180	8,530	28,730	200	2,430	2,430
20長野県	1,336,120	241,360	1,058,850	338,530	258,270	72,590	293,620	787,790	246,670	501,680	324,530	213,620	350,350	327,020	20,990	12,190	30,140	3,450
21岐阜県	1,949,980	853,370	1,054,160	189,180	74,310	44,810	342,760	1,078,110	224,310	848,410	15,390	33,020	48,150	18,070	30,080	5,020	1,570	3,450
22静岡県	1,522,420	367,060	1,131,860	317,220	67,240	37,240	44,810	342,760	107,810	224,310	48,410	33,020	48,150	18,070	30,080	5,020	1,570	3,450
23愛知県	1,369,750	415,420	869,740	64,430	33,860	23,620	53,630	34,780	18,850	34,780	237,090	41,630	30,810	10,820	12,870	12,870	8,710	4,160
24三重県	576,920	107,920	451,840	128,900	19,320	105,400	125,490	17,080	104,700	61,450	207,210	18,580	23,740	6,100	15,100	3,930	410	3,520
25滋賀県	333,380	61,650	294,970	51,930	49,670	8,010	40,700	150,930	26,890	118,190	40,040	30,990	38,180	8,530	28,730	200	2,430	2,430
26京都府	1,935,040	352,220	1,570,470	202,770	15,430	186,070	83,250	188,110	358,620	188,110	750,510	236,090	79,770	149,230	9,710	2,180	7,530	7,530
27大阪府	2,524,570	680,900	1,668,030	17,750	10,270	204,330	25,060	179,270	1,402,210	355,430	584,310	394,310	236,090	79,770	149,230	9,710	2,180	7,530
28兵庫県	1,031,150	284,770	697,640	179,730	66,210	123,300	63,000	99,570	46,250	318,240	158,430	55,360	89,420	44,150	45,270	5,390	3,860	1,540
29奈良県	170,170	32,120	135,430	44,440	5,180	38,260	18,870	32,960	6,090	21,450	45,360	6,240	39,110	29,150	18,980	3,750	380	3,370
30和歌山県	348,650	54,550	274,340	116,940	15,680	100,260	85,250	18,900	99,460	12,150	78,730	6,710	4,280	2,170	2,420	1,270	1,150	740
31鳥取県	202,760	36,730	123,040	65,770	10,940	50,820	10,270	2,550	7,730	39,900	18,880	16,110	12,050	4,230	7,730	740	0	740
32島根県	142,490	54,710	187,780	63,270	12,980	4,460	8,400	150,350	35,230	115,120	16,460	12,770	7,960	1,970	5,990	-	-	-
33広島県	407,860	82,110	296,820	33,460	13,110	20,350	24,150	5,840	17,560	260,740	44,580	189,590	23,120	7,130	14,370	530	30	500
34岡山県	1,207,230	342,380	851,450	53,990	18,850	35,140	31,880	9,470	22,410	485,040	144,790	330,720	61,130	21,060	19,250	2,990	770	1,540
35山口県	90,870	239,950	60,450	19,140	41,310	10,940	2,980	7,790	58,020	170,660	20,290	15,030	9,990	4,590	4,810	1,230	890	350
36徳島県	127,540	18,520	95,700	28,310	3,760	23,320	12,040	420	11,620	42,120	17,390	16,300	14,560	4,520	10,400	1,040	310	730
37香川県	267,560	37,450	227,930	49,660	7,130	42,530	59,200	9,380	49,820	11,830	91,520	27,580	24,360	6,760	17,800	460	460	460
38愛媛県	294,440	60,920	227,640	68,130	7,600	60,110	7,750	980	4,970	40,090	124,420	29,820	24,880	19,920	19,920	1,310	240	1,070
39高知県	213,980	47,060	155,330	36,890	10,490	24,280	19,690	3,830	15,860	125,830	26,970	89,400	20,010	2,480	8,270	0	0	0
40福岡県	1,207,230	342,380	851,450	53,990	18,850	35,140	31,880	9,470	22,410	485,040	144,790	330,720	61,130	21,060	19,250	2,990	770	1,540
41佐賀県	173,030	35,630	135,270	48,790	10,340	38,450	7,640	6,260	91,290	188,430	584,930	192,980	62,440	23,990	35,280	13,150	9,790	1,590
42長崎県	545,240	139,760	346,800	69,870	26,460	42,670	131,320	20,640	110,680	60,810	153,900	39,760	29,150	17,110	12,040	2,410	2,160	240
43熊本県	561,110	180,930	372,390	114,420	40,410	70,280	69,470	17,120	52,350	295,680	91,330	200,220	39,370	14,470	24,900	4,000	3,850	150
44大分県	536,270	111,130	417,680	121,070	22,020	94,820	119,210	23,620	95,590	216,140	45,080	167,850	35,350	10,770	31,650	2,080	0	2,080
45宮崎県	277,050	112,090	156,940	30,980	11,250	13,960	43,040	19,480	21,300	63,970	109,220	52,170	8,820	12,120	3,290	1,160	1,160	1,160
46鹿児島県	148,650	169,610	341,700	60,410	18,210	40,930	56,880	19,310	37,550	296,110	102,450	187,590	16,380	33,050	7,750	290	480	480
47沖縄県	1,593,350	266,030	1,300,120	43,430	32,090	764,690	69,140	663,690	430,780	105,050	324,370	169,310	166,130	49,040	117,090	6,340	4,990	1,350

①「宿泊施設タイプ」不詳を含む。
 ②「居住地」不詳を含む。
 ③長野県は北隣接運送局、福井県は中部運送局に委ねられる。
 ※拡大集計した結果は推計値であるため四捨五入しており、内訳の合計は必ずしも総数と一致しない場合があります(詳細は統計報告書の「統計表を利用する上での注意」を参照)

参考第1表 施設所在地(47区分及び運輸局等)、国籍(出身地)(21区分) 別外国人延べ宿泊者数

(人泊)

施設所在地(47区分 及び運輸局等)	国籍(出身地)(21区分)																					その他
	韓国	中国	香港	台湾	アメリカ	カナダ	イギリス	ドイツ	フランス	ロシア	シンガポール	タイ	マレーシア	インド	オーストラリア	インドネシア	ベトナム	フィリピン	イタリア	スペイン		
令和4年9月	687,100	47,380	14,400	16,500	134,830	9,850	18,160	22,530	20,620	3,190	19,190	23,390	8,170	14,940	18,480	13,830	19,640	15,970	8,990	7,450	136,880	
01北海道	16,410	1,000	750	340	3,640	130	260	230	160	*10	840	600	300	50	260	200	260	*170	*30	*10	1,890	
02青森県	50	50	40	500	0	*20	*30	*30	*10	*10	*30	*10	0	*10	*40	10	*80	*30	0	0	250	
03岩手県	990	*160	*20	120	0	*20	20	0	*10	0	0	0	0	0	0	0	*100	*40	*50	*10	170	
04宮城県	3,950	170	360	*100	890	*30	60	70	*200	*10	*190	80	*20	*110	90	*120	80	*40	*50	0	890	
05秋田県	730	30	20	40	90	*20	140	20	0	0	20	10	*50	0	0	0	0	0	0	0	290	
06山形県	740	10	120	30	0	*20	*20	60	0	0	0	20	0	0	10	0	*10	0	0	0	230	
07福島県	1,810	*70	110	0	*220	*30	*10	*150	*80	0	*10	*20	*10	*20	*10	*10	*150	*20	*50	*60	*310	
08茨城県	8,990	*180	*140	*60	*750	710	*230	270	*160	*20	*120	*90	*70	*580	*10	*320	*50	*130	*850	*880	1,940	
09栃木県	3,000	80	110	*10	*310	*300	*60	100	*30	*10	*20	100	*10	*120	*80	*80	*60	20	*80	*410	390	
10群馬県	1,210	*70	*10	*70	*140	0	*30	*10	*10	*10	*20	*20	*10	*20	*20	*10	*100	0	*20	0	260	
11埼玉県	4,590	460	*340	*20	*440	*880	*340	*110	100	*10	*210	*210	*40	*150	*80	*50	70	*30	*90	*30	1,340	
12千葉県	51,340	21,460	670	590	10,170	*1,480	360	720	260	*1,530	2,970	3,600	360	1,070	1,030	560	1,540	3,510	3,200	150	16,410	
13東京都	305,580	27,460	7,800	8,350	56,680	5,000	10,120	13,150	11,950	1,600	11,960	9,350	3,460	7,340	10,780	6,500	6,280	3,500	4,310	3,450	57,240	
14神奈川県	35,560	2,280	2,170	10,940	300	880	1,610	780	0	*30	490	*1,670	300	1,620	870	*410	890	*1,100	*210	210	5,760	
15新潟県	3,120	490	500	80	*350	100	*40	0	*20	*10	*20	40	*60	60	20	*100	30	*30	0	0	1,000	
16富山県	2,130	180	*50	180	0	*70	0	*110	*70	70	0	*120	0	40	*30	*60	30	*240	*10	0	550	
17石川県	4,450	200	200	*180	970	*40	280	150	270	*30	90	*60	*60	*40	*120	*20	300	*40	130	*80	950	
18福井県	*1,590	20	*110	0	*70	*10	*10	*160	*160	*10	*10	*20	0	*30	0	*30	*70	*20	0	*10	*1,020	
19山梨県	2,480	*120	110	0	*90	*300	*60	*40	*160	*10	*40	*100	0	*20	*120	*50	440	*20	0	*10	600	
20長野県	4,180	200	380	280	300	*290	*190	*310	*310	70	*70	*280	40	*10	*80	*90	*190	*80	*10	*10	600	
21岐阜県	1,920	*80	*10	270	0	*110	*10	10	10	*10	150	*120	0	*10	40	50	*70	0	40	*150	350	
22静岡県	12,880	340	550	*50	1,220	*210	460	*610	790	*30	230	520	*90	*430	*310	*1,040	*1,480	*410	620	*70	2,120	
23愛知県	23,020	2,030	60	200	2,110	190	200	480	580	*20	*290	1,120	*140	500	290	810	1,430	1,670	*220	*80	6,270	
24三重県	2,530	*190	*490	*10	*220	250	*30	*10	*100	0	*10	*120	0	0	*10	*160	*100	*70	*10	*10	*540	
25滋賀県	2,670	390	190	10	0	*30	0	*60	*10	0	*260	150	80	*50	*30	*50	*380	*20	0	0	650	
26京都府	4,050	1,800	320	840	7,450	820	1,700	1,520	2,290	*190	640	720	530	*640	200	520	290	260	*900	1,290	10,150	
27大阪府	72,100	11,020	4,950	1,780	6,110	440	1,130	980	680	*180	1,440	3,100	*1,940	820	1,170	1,620	3,010	1,890	470	320	13,120	
28兵庫県	6,310	430	*50	130	650	110	160	380	280	*10	*110	120	*220	150	190	620	210	270	60	*30	1,620	
29奈良県	850	70	*100	0	80	0	20	60	*150	*10	*10	*40	*10	*10	*20	*10	20	*10	20	*10	*150	
30和歌山県	1,130	300	0	*100	0	*110	*10	0	*20	0	*10	*40	0	*10	0	*20	*20	*20	0	0	90	
31鳥取県	*660	30	0	0	*450	0	0	0	0	0	0	0	0	0	0	0	0	0	0	0	110	
32島根県	790	20	0	0	20	70	0	*20	10	*40	0	0	0	*10	*10	*70	*90	*10	*10	0	260	
33岡山県	3,030	160	200	*10	180	*70	*170	*20	*170	*30	*30	*110	*30	*20	*340	*10	180	*20	*100	*100	950	
34広島県	6,730	230	*650	*30	*1,100	20	*130	160	490	*110	*30	*40	*40	200	190	*80	*300	*60	*20	*10	*1,790	
35山口県	1,810	30	50	0	0	*10	0	*60	*80	0	0	0	*20	0	0	0	60	*10	*10	0	300	
36徳島県	1,680	*10	*20	10	80	0	*10	10	0	0	*10	10	0	0	0	10	*20	*10	0	0	60	
37香川県	1,460	*60	110	30	*60	*70	*60	*20	*10	0	*50	*50	*20	*140	*30	*30	*80	*50	0	0	*650	
38愛媛県	1,310	30	60	0	60	110	30	*30	*10	0	*30	*10	*20	*180	*20	20	40	*440	*20	*10	330	
39高知県	1,310	20	40	*190	*20	60	*20	*10	*10	0	*150	*100	*30	*160	*150	*50	*80	*130	0	0	20	
40福岡県	11,840	3,120	810	280	1,690	50	220	280	150	*20	90	280	80	*220	190	250	*130	*940	*20	*20	1,420	
41佐賀県	570	60	*40	*100	*60	0	0	*40	*10	0	*10	0	*50	0	0	*10	0	0	0	0	130	
42長門県	5,620	*350	130	*30	2,800	10	*40	30	*100	0	*20	*30	*10	0	20	20	60	*180	*10	0	1,040	
43熊本県	2,630	700	130	*170	*690	120	*10	0	*70	*30	*60	*120	0	*10	*20	*10	*170	*250	*10	0	800	
44大分県	4,180	*1,590	*110	*10	*110	10	*50	*70	20	*110	60	320	*30	*10	110	70	*50	*250	10	0	500	
45宮崎県	1,330	70	40	*50	*30	*170	0	0	*430	0	0	0	0	0	0	0	*90	*10	0	0	*290	
46鹿児島県	1,340	30	90	100	1,340	*70	*80	*20	*20	*10	30	*10	*30	*10	*10	*30	*80	*50	*10	*10	190	
47沖縄県	*24,090	250	550	*80	*20,600	*210	*160	210	*20	*40	*50	*80	*30	*40	*200	*20	*70	*70	0	0	*830	
運輸局等(単視)②	16,410	1,000	750	340	3,640	130	260	230	160	*10	840	600	300	50	480	200	260	*170	*30	*10	1,890	
北海道運輸局	9,490	430	820	280	200	100	270	*330	20	*260	630	140	90	*140	170	190	*720	140	*100	*90	2,130	
関東運輸局	412,750	32,760	9,010	10,870	80,120	7,080	11,730	16,130	13,440	1,830	14,120	14,820	4,250	10,930	13,030	7,980	9,030	8,310	5,900	5,140	63,930	
北陸運輸局	13,880	950	1,260	600	1,850	120	680	460	660	110	180	500	140	180	350	350	310	160	*390	100	3,110	
中部運輸局	41,950	2,660	2,950	130	3,920	430	1,330	1,240	1,480	60	710	1,900	230	970	660	2,090	3,390	1,940	880	310	10,300	
近畿運輸局	123,110	14,400	9,230	2,340	27,900	14,520	3,090	3,040	3,430	390	2,470	4,120	2,780	1,690	2,630	2,270	3,910	2,730	1,480	1,650	25,770	
中国運輸局	13,020	480	870	50	160	290	100	180	290	750	80	200	80	200	*550	190	840	100	140	1,260	3,410	
四国運輸局	4,870	*130	230	*270	300	110	140	40	40	*190	*270	*60	*50	480	60	110	210	*630	*10	*10	1,050	
九州運輸局	27,520	5,930	1,350	860	610	5,230	*180	310	340	*570	300	760	210	*240	360	450	900	1,730	50	30	4,360	
沖縄総合事務局	*24,090	250	550	*80	*20,600	*210	*160	210	*20	*40	*50	*80	*30	*40	*200	*20	*70	*70	0	0	*830	

①国籍(出身地)不詳を含む。
 ②長野県は北陸信越運輸局、福井県は中部運輸局に含まれる。
 ※標準偏差率が30%以上の推定値と※印を付している。
 ※拡大推計した結果は推計値であるため四捨五入しており、内訳の合計は必ずしも総数と一致しない場合がある(詳細は統計報告書の「統計表を利用する上での注意」を参照)

参考第2表 施設所在地(47区分及び運輸局等)、居住地(47区分及び運輸局等) 別延べ宿泊者数
(従業者数100人以上の施設)

(人泊)

施設所在地(47区分及び運輸局等)	居住地(47区分)																			
	北海道	青森県	岩手県	宮城県	秋田県	山形県	福島県	茨城県	栃木県	群馬県	埼玉県	千葉県	東京都	神奈川県	新潟県	富山県	石川県	福井県	山梨県	長野県
令和4年9月	5,135,763	246,969	22,408	77,562	16,132	24,238	51,047	63,675	47,489	45,029	220,059	225,841	983,179	351,769	61,708	27,309	34,856	17,590	22,694	49,514
01北海道	509,112	181,595	1,861	5,437	884	887	1,516	3,203	2,767	1,810	14,651	15,367	94,989	30,760	1,587	1,096	1,498	790	1,053	1,533
02青森県	34,769	863	2,347	5,347	747	336	416	381	300	227	1,511	1,336	7,969	2,352	36	36	51	33	57	148
03岩手県	21,201	243	1,366	8,321	3,026	934	3,026	1,934	1,491	122	545	506	1,481	774	116	113	113	22	22	34
04宮城県	80,103	1,560	1,998	22,295	1,539	2,717	3,476	1,530	1,914	573	3,910	2,825	10,815	3,554	837	76	76	113	122	145
05秋田県	20,308	491	678	1,182	4,142	425	214	215	164	105	717	656	4,733	1,366	278	60	118	92	44	105
06山形県	37,170	320	429	688	3,737	1,475	1,187	366	329	211	1,032	930	4,116	1,745	905	133	50	14	218	128
07福島県	75,861	426	467	1,013	6,006	340	1,386	15,241	3,773	2,499	1,177	5,849	13,469	5,235	1,785	753	61	126	1,789	614
08茨城県	23,070	141	28	1,149	12	32	255	6,070	348	157	1,390	1,114	77	16	16	16	8	8	82	90
09栃木県	73,634	177	148	1,182	64	449	2,955	7,911	10,811	2,208	13,928	8,748	14,921	6,777	542	35	55	22	205	486
10群馬県	42,833	164	36	49	273	52	74	302	1,313	6,037	6,402	3,177	6,725	3,696	964	134	99	41	205	682
11埼玉県	31,194	317	143	3,331	1,433	1,110	1,110	1,123	1,918	12,044	1,816	4,510	1,519	1,519	419	76	90	56	109	375
12千葉県	692,309	17,340	3,331	4,333	12,610	1,773	9,686	13,165	9,398	9,336	42,006	87,923	115,902	57,637	6,046	3,327	3,916	2,177	3,956	6,888
13東京都	633,305	14,551	3,383	2,124	6,606	2,011	5,258	5,779	4,083	4,216	22,691	19,157	207,922	30,339	4,446	2,228	3,042	1,397	3,223	6,841
14神奈川県	220,051	2,209	284	222	860	201	269	596	2,585	2,050	11,998	9,366	41,598	61,334	818	383	335	233	1,034	1,099
15新潟県	86,940	503	238	1,110	919	310	1,242	1,140	1,042	868	3,107	5,837	15,470	5,068	30,580	1,109	935	343	562	1,908
16富山県	27,435	204	0	7	62	13	44	65	93	342	440	1,218	4,978	1,405	1,079	1,757	10,561	1,033	276	747
17石川県	62,689	985	56	96	335	71	109	288	494	301	237	1,465	14,234	2,680	1,079	1,757	10,561	1,033	276	747
18福井県	13,384	27	12	55	59	10	15	36	103	32	41	237	1,064	280	95	268	307	2,771	44	127
19山梨県	31,629	153	27	9	133	31	41	272	686	374	745	2,633	9,383	4,587	180	36	42	5	2,466	864
20長野県	125,451	429	185	78	356	81	109	322	849	742	1,469	7,042	4,084	31,214	9,098	2,168	994	801	325	1,544
21岐阜県	62,093	376	51	19	101	11	114	221	1,221	115	312	1,061	2,101	451	451	984	920	920	202	202
22静岡県	127,336	260	22	40	155	13	46	143	640	519	595	5,696	3,772	29,887	17,927	218	157	265	169	1,258
23愛知県	107,229	562	54	36	170	94	74	108	262	155	353	1,659	1,591	12,891	4,108	155	391	428	308	187
24三重県	74,646	593	54	28	239	34	66	124	281	207	347	1,535	1,375	2,894	317	384	402	177	519	841
25滋賀県	72,436	424	17	14	114	20	739	179	91	129	904	1,576	5,296	1,443	95	455	356	818	90	841
26大阪府	308,620	3,609	214	279	1,044	164	473	2,271	1,861	893	6,520	6,603	46,616	12,635	1,857	1,000	1,413	1,072	1,846	1,753
27京都府	386,800	7,728	701	415	2,548	463	515	1,595	2,551	1,133	1,718	13,459	12,182	21,526	1,674	4,980	5,503	1,886	758	1,463
28兵庫県	193,896	793	71	81	416	89	78	151	703	234	194	2,542	13,839	4,661	283	1,065	561	550	183	463
29奈良県	35,095	481	18	39	155	17	14	137	195	54	163	913	744	1,413	457	159	160	148	96	138
30和歌山県	45,727	192	32	26	127	11	26	53	150	115	589	543	3,149	1,000	79	52	84	87	86	92
31鳥取県	14,279	69	76	3	240	3	34	17	39	34	116	116	101	2,444	192	2	10	8	5	14
32島根県	16,200	100	39	23	130	8	33	66	84	61	57	460	403	2,388	763	35	41	62	28	95
33岡山県	24,059	323	39	16	111	27	119	147	125	94	81	577	594	4,073	1,288	68	167	77	50	38
34広島県	35,111	452	33	35	93	6	35	53	692	77	116	1,387	1,003	6,983	2,238	85	56	91	40	59
35山口県	33,204	205	31	9	37	22	25	48	76	48	58	404	474	4,332	1,123	30	41	100	52	14
36徳島県	19,025	130	23	10	47	5	4	21	147	40	25	236	378	1,793	649	30	18	17	11	26
37香川県	40,224	158	20	10	137	47	19	170	27	68	535	495	2,323	850	31	30	37	60	53	85
38愛媛県	31,440	371	34	46	247	44	73	109	213	128	118	1,019	1,011	5,329	1,890	92	124	122	113	55
39高知県	27,853	336	21	3	202	66	22	10	129	232	56	398	407	4,726	1,113	100	4	46	32	42
40福岡県	107,962	1,603	156	179	816	137	175	277	503	355	289	3,123	2,957	20,548	5,182	211	114	325	117	101
41佐賀県	11,810	48	0	1	19	10	10	1	26	28	26	125	177	1,341	352	9	15	16	8	23
42熊本県	69,303	584	58	49	135	35	43	236	295	132	84	1,013	1,187	6,561	2,674	186	48	86	70	76
43鹿児島県	36,990	139	17	6	77	15	19	34	113	60	49	493	428	2,076	1,276	28	37	43	8	24
44大分県	88,859	338	74	17	232	20	18	56	132	109	66	757	742	4,211	1,569	184	57	115	39	111
45宮崎県	36,050	108	8	4	16	0	0	18	43	20	11	147	129	1,366	402	10	3	9	2	9
46鹿児島県	50,469	234	31	28	158	17	23	32	228	71	175	717	851	7,407	1,502	47	31	69	20	57
47沖縄県	336,799	4,055	255	315	1,839	205	305	747	2,778	1,670	2,129	15,563	13,005	104,014	27,678	987	452	864	408	770
運輸局等(再掲) 2)																				
北海道運輸局	509,112	181,595	2,291	5,437	884	887	1,516	3,203	2,767	1,810	14,651	15,367	94,989	30,760	1,587	1,096	1,498	790	1,053	1,533
東北運輸局	269,412	3,903	10,127	13,725	38,659	9,177	13,838	21,037	6,458	5,855	2,415	13,564	10,652	49,583	15,026	4,090	1,090	1,498	290	2,287
関東運輸局	1,746,025	35,052	7,380	6,923	22,130	4,007	5,664	19,513	38,619	28,829	26,667	113,327	134,019	403,027	167,003	13,482	6,235	7,956	3,939	11,263
北陸信越運輸局	302,115	2,121	479	292	1,672	475	1,504	1,815	2,478	2,253	5,849	16,172	9,468	65,896	18,251	34,586	8,027	13,223	2,302	2,448
中部運輸局	384,688	1,818	193	178	724	168	212	525	1,507	1,028	1,648	7,931	57,303	27,310	1,373	2,117	2,304	4,281	1,868	3,126
近畿運輸局	942,574	13,227	1,053	854	4,404	764	1,205	4,836	5,639	4,066	3,198	24,927	24,102	137,466	42,678	4,445	7,496	7,664	4,902	2,285
中国運輸局	122,853	1,149	188	86	611	66	217	659	994	319	346	2,944	2,535	20,220	5,604	220	315	338	189	150
四国運輸局	118,542	995	98	69	633	162	118	156	659	427	267	2,188	2,291	14,171	4,502	253	176	222	216	329
九州運輸局	401,643	3,054	344	2																

参考第2表 施設所在地(47区分及び運輸局等)、居住地(47区分及び運輸局等) 別延べ宿泊者数
(従業者数100人以上の施設)

(人泊)

施設所在地(47区分 及び運輸局等)	岐阜県	静岡県	愛知県	三重県	滋賀県	京都府	大阪府	兵庫県	奈良県	和歌山県	鳥取県	島根県	岡山県	広島県	山口県	徳島県	香川県	愛媛県	高知県	福岡県	佐賀県
令和4年9月	49,507	83,422	237,205	41,839	49,974	92,360	387,400	184,839	43,091	19,648	12,061	14,283	36,717	59,150	25,905	13,667	23,099	23,491	13,033	180,673	19,381
01北海道	2,192	4,835	18,351	1,958	5,121	26,722	10,031	1,728	761	305	206	8	2,152	4,067	800	475	864	962	373	8,116	300
02青森県	201	233	892	142	127	269	1,768	863	121	60	7	8	464	454	18	42	33	56	21	177	18
03岩手県	25	71	157	43	16	67	387	121	36	19	0	5	26	55	6	5	6	4	82	5	5
04宮城県	126	391	1,085	96	135	345	2,095	590	143	47	8	45	117	323	15	64	35	38	27	1,139	38
05秋田県	128	204	397	138	86	212	576	348	66	56	44	45	69	107	106	86	12	16	17	297	12
06山形県	88	232	446	32	49	104	426	214	46	21	13	10	30	24	25	7	19	19	41	112	7
07福島県	109	484	1,151	26	81	116	444	321	62	24	10	3	48	180	19	7	28	21	10	107	8
08茨城県	35	113	203	23	16	76	144	97	44	189	4	3	19	62	53	4	6	12	8	75	13
09栃木県	99	517	1,75	32	39	79	282	119	17	15	3	16	30	50	16	2	31	6	19	78	5
10群馬県	171	325	845	113	80	150	362	217	103	22	7	8	35	32	9	17	18	8	14	113	6
11埼玉県	6,055	12,999	35,818	4,094	4,813	10,237	36,938	19,391	4,161	1,878	918	1,052	3,692	5,450	2,182	1,401	2,535	1,954	1,472	12,917	1,354
12千葉県	3,701	8,698	20,380	3,007	2,680	8,479	14,244	2,789	1,178	796	1,180	3,283	5,749	1,906	1,906	1,249	2,301	2,613	1,518	13,913	1,200
13東京都	629	3,904	5,370	661	584	1,442	5,218	2,682	554	235	79	115	504	870	159	130	268	309	144	1,859	121
14神奈川県	420	823	1,617	271	168	531	2,208	1,008	256	53	20	13	238	176	38	27	48	33	11	543	40
15新潟県	605	1,89	2,035	139	116	548	1,845	4	2	45	39	34	20	23	27	20	279	20	279	7	7
16富山県	1,111	769	4,512	551	541	1,020	4,266	1,597	814	124	33	33	247	312	62	38	101	92	44	606	58
17石川県	378	204	1,427	215	582	784	2,238	1,145	285	63	14	12	93	57	15	15	15	17	12	67	2
18福井県	136	1,706	692	279	124	301	608	258	53	14	0	2	24	91	15	35	15	6	10	87	9
19山梨県	1,293	3,955	10,339	1,815	647	1,240	3,008	1,568	572	181	31	37	101	187	39	57	73	25	36	2,162	28
20長野県	10,655	1,751	16,608	1,598	1,223	902	3,609	1,580	605	181	46	15	286	158	49	78	63	39	63	282	5
21岐阜県	1,932	20,185	11,411	2,242	925	1,056	3,640	1,034	410	131	39	27	144	241	52	40	172	51	35	394	30
22静岡県	3,597	2,091	24,248	1,525	346	1,080	3,970	1,944	244	133	43	46	176	383	65	63	82	768	32	815	28
23愛知県	2,287	1,179	9,749	9,248	1,652	2,981	11,768	2,533	3,070	1,129	54	50	263	297	74	215	1,070	165	60	386	76
24三重県	1,930	1,889	3,725	1,442	13,422	5,903	15,424	8,156	738	738	65	65	330	443	94	201	745	148	26	63	724
25滋賀県	1,387	4,067	7,240	2,139	2,834	16,491	13,025	8,269	1,691	969	1,965	1,965	1,195	2,183	853	378	750	667	566	4,363	544
26大阪府	3,956	4,073	16,385	2,756	3,519	7,159	95,355	16,370	3,486	3,157	1,182	1,799	3,456	5,542	1,685	1,336	2,196	2,605	1,561	10,039	1,021
27京都府	1,661	890	8,175	1,502	3,544	8,940	39,634	51,575	4,004	1,871	1,074	473	3,226	2,729	464	1,252	1,414	1,010	612	1,874	208
28兵庫県	300	393	1,642	512	429	1,239	4,987	1,996	7,438	297	28	56	192	394	169	209	202	98	58	334	51
29奈良県	354	1,687	775	1,079	1,079	2,476	4,371	4,150	2,075	4,371	33	29	308	224	150	33	112	112	44	399	21
30和歌山県	17	65	121	26	39	212	1,272	1,022	100	26	3,463	1,320	902	712	195	164	601	89	59	146	25
31鳥取県	47	271	596	72	127	270	1,274	914	199	92	914	2,960	808	1,500	220	67	198	115	44	389	24
32島根県	235	261	1,024	181	402	696	2,675	1,957	306	94	281	279	3,112	929	331	197	563	395	261	654	40
33岡山県	108	301	1,572	206	195	494	2,034	2,204	2,225	69	233	622	1,072	7,312	719	90	286	887	140	973	109
34広島県	71	285	609	93	148	366	1,664	1,094	225	42	212	525	892	4,065	7,183	812	244	315	82	3,269	581
35山口県	65	53	356	31	99	324	1,757	915	186	86	31	38	248	207	60	1,735	462	338	150	366	18
36徳島県	120	121	648	179	342	787	3,559	3,883	654	169	469	221	3,044	2,325	228	923	3,481	1,476	1,065	273	34
37香川県	208	226	843	231	201	542	2,526	1,492	333	94	64	132	812	1,728	307	361	1,169	4,103	495	712	126
38愛媛県	68	72	986	197	202	979	2,909	752	147	100	113	110	1,488	1,182	158	805	1,100	1,029	2,994	408	80
39高知県	344	738	2,617	371	474	1,480	5,546	2,668	427	131	100	321	649	1,829	1,988	179	328	601	160	31,616	1,796
40福岡県	17	43	163	24	26	95	502	133	69	16	7	3	35	129	75	7	19	33	10	3,611	2,433
41佐賀県	133	447	1,323	784	216	551	2,674	1,050	484	55	52	149	1,068	827	741	84	97	160	217	16,604	2,403
42熊本県	47	115	572	109	66	241	844	465	474	42	18	41	118	493	228	23	128	251	56	8,396	694
43鹿児島県	121	221	933	215	184	484	2,274	975	248	80	45	90	315	1,907	3,338	145	155	988	172	30,452	2,699
44大分県	17	54	130	9	16	34	800	156	28	8	4	2	33	45	37	10	8	28	7	3,501	241
45宮崎県	147	313	2,084	97	139	380	3,507	1,060	247	53	16	33	170	719	336	26	247	74	26	7,697	2,319
46鹿児島県	2,060	2,701	15,532	1,516	1,549	4,960	25,953	10,324	1,933	599	166	100	1,377	2,108	615	369	694	775	182	8,937	425
運輸局等(再掲) 2)																					
北海道運輸局	2,192	4,835	18,351	1,958	5,628	5,121	26,722	10,031	1,728	761	305	206	2,152	4,067	800	475	864	962	373	8,116	300
東北運輸局	677	1,615	41,218	477	494	1,113	6,410	2,457	474	227	82	116	497	1,143	189	213	142	156	120	1,914	88
関東運輸局	10,920	28,600	64,087	8,333	8,401	20,881	75,404	37,240	7,745	3,540	1,817	2,393	7,647	12,458	4,429	2,863	5,209	4,959	3,203	29,372	2,801
北陸信越運輸局	3,429	5,736	18,503	2,776	1,471	3,339	11,327	5,295	1,771	396	88	85	631	814	173	142	245	177	111	3,590	133
中部運輸局	18,849	25,510	63,173	14,828	4,728	6,837	25,225	8,236	4,614	1,637	196	150	942	1,136	255	411	1,402	1,362	202	1,944	141
近畿運輸局	9,588	10,839	38,854	9,126	24,827	42,208	180,542	90,516	20,477	11,331	3,385	4,387	8,707	11,515	3,300	3,566	5,457	4,640	2,904	17,733	1,871
中国運輸局	478	1,183	3,922	578	911	2,038	8,919	7,191	1,052	323	5,103	5,706	6,784	14,518	8,648	1,330	1,892	1,801	586	5,431	779
四国運輸局	461	472	2,833	638	844	2,632	10,751	7,042	1,320	449	677	501	5,592	5,442	753	3,824	6,212	6,946	4,704	1,759	298
九州運輸局	853	1,9																			

参考第2表 施設所在地(47区分及び運輸局等)、居住地(47区分及び運輸局等)別延べ宿泊者数
(従業員数100人以上の施設)

(入泊)

施設所在地(47区分 及び運輸局等)	運輸局等(10区分)2、3)														九州 運輸局	沖縄総合 事務局	
	長崎県	熊本県	大分県	宮崎県	鹿児島県	沖縄県	国外	北海道 運輸局	東北 運輸局	関東 運輸局	北陸信越 運輸局	中部 運輸局	近畿 運輸局	中国 運輸局			四国 運輸局
令和4年9月	26,769	42,084	29,594	29,442	33,734	47,307	180,131	246,969	215,974	1,959,735	173,387	429,563	777,312	148,116	73,290	361,677	47,307
01北海道	483	1,012	510	657	1,004	1,284	3,981	181,595	12,876	164,600	5,714	28,126	49,991	7,530	2,674	12,082	1,246
02青森県	8	34	20	13	110	863	10,141	14,133	404	1,501	694	1,501	694	152	288	288	284
03岩手県	17	23	0	4	6	11	108	108	3,804	298	308	646	92	31	137	11	11
04宮城県	57	56	52	24	40	60	562	1,560	33,965	25,266	1,293	1,720	3,355	508	164	1,406	60
05秋田県	104	47	12	87	99	102	321	491	7,364	8,000	561	959	1,344	371	131	658	102
06山形県	17	58	9	13	28	28	162	162	15,552	8,947	1,216	860	102	87	244	28	28
07福島県	14	61	16	10	42	19	19	426	24,453	38,190	3,213	1,896	1,762	260	66	258	19
08茨城県	14	18	30	12	24	6	1,291	141	495	12,426	199	382	566	141	30	186	6
09栃木県	6	192	33	24	11	25	26	177	4,866	65,492	1,118	845	551	115	58	349	25
10群馬県	13	14	4	11	14	40	14	164	786	28,601	1,879	1,495	934	91	57	178	40
11埼玉県	39	54	51	40	35	93	713	317	943	24,149	960	1,216	1,059	300	129	662	93
12千葉県	2,003	3,030	1,817	1,793	2,830	4,566	26,992	17,340	34,414	339,323	20,177	61,143	77,418	13,324	7,362	25,744	4,566
13東京都	1,806	2,963	1,665	1,873	2,315	5,076	92,012	14,551	21,168	297,410	16,557	37,183	60,610	12,914	7,681	25,735	5,076
14神奈川県	243	370	264	192	333	500	9,898	2,209	2,432	131,611	2,635	10,797	10,715	1,727	851	3,362	500
15新潟県	41	69	22	31	82	147	1,240	503	3,960	35,109	34,532	3,474	4,224	485	119	828	147
16富山県	24	20	17	28	11	10	257	425	204	191	9,305	6,599	3,797	224	90	376	257
17石川県	20	47	89	19	129	99	633	985	955	22,359	14,523	7,976	8,362	687	275	968	99
18福井県	1	12	6	0	3	7	0	27	187	1,933	797	4,995	5,097	191	59	91	7
19山梨県	5	18	0	6	6	38	100	153	513	23,742	1,122	2,818	1,358	132	66	132	38
20長野県	36	38	22	53	60	54	763	429	1,131	56,042	18,433	17,727	7,216	395	191	2,399	54
21岐阜県	63	56	11	12	37	67	66	553	3,281	31,243	8,100	534	243	243	466	66	66
22静岡県	48	67	17	33	60	47	1,498	260	419	60,294	1,415	35,669	7,196	503	298	649	47
23愛知県	60	91	65	54	136	180	4,141	562	536	21,206	1,753	31,769	7,717	713	945	1,249	180
24三重県	54	143	29	21	49	107	377	593	545	14,409	1,674	22,965	23,133	738	1,410	758	107
25滋賀県	59	69	389	38	55	213	641	424	974	9,708	1,747	9,104	45,426	1,031	1,157	1,360	213
26京都府	447	1,002	366	219	534	490	8,760	3,609	4,445	77,639	5,488	16,246	43,207	7,165	2,361	7,475	490
27大阪府	1,351	2,819	1,285	1,138	1,714	3,749	13,501	7,728	6,237	116,745	13,910	29,056	129,046	13,664	7,698	19,367	3,749
28兵庫県	161	282	133	137	172	290	1,166	793	886	24,810	2,372	12,778	109,568	7,966	4,288	2,967	290
29奈良県	62	89	67	14	88	125	303	481	299	9,726	914	2,995	16,386	839	567	705	125
30和歌山県	14	43	37	13	103	36	242	192	275	5,733	307	3,130	26,288	629	496	630	36
31鳥取県	1	17	8	2	81	19	9	69	361	2,954	34	234	2,671	6,592	913	280	19
32島根県	46	45	15	11	20	21	23	100	299	4,244	233	1,028	2,876	6,402	424	550	21
33山口県	72	112	71	15	60	44	492	323	329	6,830	417	1,751	6,130	4,932	1,416	1,024	44
34広島県	100	304	116	57	102	102	874	452	255	12,555	308	2,227	5,218	9,956	1,403	1,761	102
35山口県	190	369	282	94	89	78	58	205	172	6,529	240	1,110	3,539	12,877	1,453	4,874	78
36徳島県	23	48	30	3	25	27	221	130	110	3,294	103	516	3,367	584	2,685	513	27
37香川県	36	139	56	27	21	63	249	158	249	4,521	183	1,128	9,394	6,287	6,945	586	63
38愛媛県	76	93	145	75	78	112	269	371	553	9,763	499	1,621	5,188	3,043	6,128	1,305	112
39高知県	70	91	36	4	14	15	77	336	324	7,103	195	1,355	5,089	3,051	5,928	703	15
40福岡県	3,002	2,532	2,552	1,758	2,303	981	1,665	1,603	1,740	33,058	1,106	4,187	10,726	4,887	1,268	45,559	981
41佐賀県	1,057	378	182	101	140	52	18	48	31	2,097	63	255	841	249	69	7,902	52
42長崎県	9,795	3,788	1,252	463	1,532	195	238	584	556	12,022	404	2,757	5,030	2,837	558	35,837	195
43熊本県	11,671	1,009	824	2,156	354	354	135	139	168	4,519	189	878	2,132	898	458	26,158	354
44大分県	2,220	5,385	15,011	3,165	1,331	295	577	338	417	7,697	459	1,529	4,245	5,695	1,460	60,263	295
45宮崎県	163	1,158	665	1,407	1,699	52	187	108	46	2,121	31	212	1,042	121	53	21,501	52
46鹿児島県	805	2,014	505	1,890	13,323	125	327	234	289	11,008	239	2,661	5,386	1,274	373	28,553	125
47沖縄県	435	1,143	610	327	722	26,811	4,160	4,055	3,666	167,607	3,593	22,217	45,318	4,366	2,020	12,599	26,811
北海道運輸局	483	1,012	510	657	1,004	1,246	3,981	181,595	12,876	164,600	5,714	28,126	49,991	7,530	2,674	12,082	1,246
東北運輸局	217	279	109	151	233	504	1,246	3,903	106,563	98,340	6,985	7,196	11,175	2,027	631	2,991	504
関東運輸局	4,129	6,662	3,864	3,951	5,569	10,344	131,046	35,052	65,617	922,754	44,647	115,879	153,211	28,744	16,234	56,348	10,344
北陸信越運輸局	121	171	161	114	281	557	3,061	2,121	6,237	122,815	74,087	32,746	23,599	1,791	675	4,571	557
中部運輸局	226	369	128	120	285	407	6,569	1,818	2,000	108,943	8,920	126,641	51,243	2,679	2,955	3,213	407
近畿運輸局	2,094	4,304	2,277	1,559	2,666	4,903	24,613	13,227	13,116	244,361	24,738	73,309	369,901	31,294	16,567	32,504	4,903
中国運輸局	409	847	492	179	352	264	1,456	1,149	1,416	33,112	1,232	6,350	20,434	40,759	5,609	8,489	264
四国運輸局	205	371	267	109	138	217	186	995	1,236	24,681	980	4,620	23,038	12,965	21,686	3,107	217
九州運輸局	18,450	26,926	21,176	22,275	22,484	2,054	3,147	3,054	3,247	72,522	2,491	12,479	29,402	15,961	4,239	225,773	2,054
沖縄総合事務局	435	1,143	610	327	722	26,811	4,160	4,055	3,666	167,607	3,593	22,217	45,318	4,366	2,020	12,599	26,811

1)居住地不詳を含む。
2)長野県は北陸信越運輸局、福井県は中部運輸局に含まれる。
3)宿泊目的割合不詳を含む。

参考第3表 施設所在地 (47区分及び運輸局等) 居住地 (47区分及び運輸局等) 別延べ宿泊者数<観光目的の宿泊者が50%以上の施設> (従業者数100人以上の施設)

(人泊)

施設所在地(47区分及び運輸局等)	居住地(47区分)																	長野県		
	北海道	青森県	岩手県	宮城県	秋田県	山形県	福島県	茨城県	栃木県	群馬県	埼玉県	千葉県	東京都	神奈川県	新潟県	富山県	石川県		福井県	山梨県
令和4年9月	3,883,070	185,833	14,921	17,260	59,143	9,704	15,175	40,264	47,190	37,831	35,138	167,834	173,495	268,188	41,450	18,129	24,240	13,566	18,007	36,985
01北海道	411,832	138,473	1,979	1,648	3,612	734	1,087	12,869	12,869	12,155	12,869	81,515	24,983	1,285	874	1,309	673	831	1,215	1,215
02青森県	29,381	697	2,939	760	1,736	703	344	338	338	270	202	2,172	2,173	152	26	47	30	42	143	143
03岩手県	11,363	42	763	5,505	1,507	655	491	285	65	37	22	172	447	273	61	14	6	4	6	9
04宮城県	62,230	556	1,410	19,424	1,138	2,295	2,934	1,096	1,691	1,691	438	2,924	1,815	2,432	642	49	83	11	85	197
05秋田県	8,530	130	407	337	520	155	98	36	36	48	35	181	2,680	508	38	4	10	5	21	18
06山形県	14,694	53	95	412	1,850	3,962	585	134	172	60	415	1,152	511	519	48	15	9	17	22	22
07福島県	65,848	365	350	819	5,144	2,866	1,142	12,338	3,387	2,282	1,095	5,390	3,963	11,769	1,557	743	52	108	1,782	527
08茨城県	5,461	23	10	12	42	7	11	156	2,071	197	45	440	664	420	19	6	2	0	28	12
09栃木県	73,634	177	148	68	1,182	64	449	2,955	7,911	10,811	1,208	13,928	8,748	14,921	6,777	35	55	22	188	486
10群馬県	42,833	164	36	49	273	302	1,313	6,037	6,402	3,177	6,725	3,696	964	41	205	682	99	41	205	682
11埼玉県	2,035	1	2	15	4	8	6	49	56	57	558	145	282	157	0	1	12	1	12	17
12千葉県	550,638	15,546	2,679	3,630	11,106	1,125	2,026	8,350	10,571	7,865	7,937	36,671	66,768	92,623	50,394	3,195	1,567	3,233	5,978	5,978
13東京都	388,779	7,708	2,221	1,002	3,836	1,034	1,174	3,092	3,481	2,364	2,633	13,571	12,181	132,733	18,010	1,316	1,859	897	1,955	4,250
14神奈川県	170,236	1,465	196	163	578	123	188	448	2,040	1,237	1,535	10,607	7,913	37,705	40,959	545	228	212	122	761
15新潟県	38,322	61	39	12	203	58	264	379	400	233	1,891	2,525	1,397	6,844	1,984	17,388	485	256	129	97
16富山県	5,827	8	0	3	21	5	26	33	28	32	106	162	140	962	237	223	1,884	247	76	29
17石川県	50,127	909	43	77	277	88	104	259	438	246	717	1,626	1,183	11,275	2,117	919	1,414	7,687	823	253
18福井県	13,384	27	12	55	59	10	15	36	103	32	41	237	132	1,064	280	95	268	307	2,771	44
19山梨県	29,979	121	27	9	133	31	41	272	638	374	745	2,787	2,552	8,900	4,265	36	42	5	2,305	783
20長野県	106,867	317	119	56	214	46	76	269	713	654	1,311	6,122	3,541	28,564	8,078	1,817	634	642	274	1,356
21岐阜県	62,093	376	51	19	101	17	11	114	221	115	312	1,061	5,868	2,101	451	984	920	631	202	926
22静岡県	107,829	116	12	37	106	4	26	103	524	396	496	5,118	3,027	16,364	145	109	94	101	1,136	598
23愛知県	41,282	76	21	5	17	1	11	18	27	21	21	128	181	903	335	10	45	35	26	150
24三重県	71,153	566	54	24	222	34	54	120	269	189	335	1,484	1,309	7,197	2,657	442	295	364	373	176
25滋賀県	66,643	419	17	9	109	20	60	739	161	83	113	775	1,499	4,852	1,268	88	445	312	758	802
26京都府	206,667	3,609	214	241	1,044	164	473	2,233	1,401	855	6,333	6,603	46,616	12,447	1,857	1,000	1,413	1,072	1,846	1,846
27大阪府	220,255	5,378	502	243	1,728	334	298	1,044	1,720	1,401	1,159	9,167	8,082	35,445	13,259	1,038	2,541	3,113	1,202	513
28兵庫県	158,511	634	57	65	337	38	60	103	332	189	157	1,736	1,786	10,242	3,397	259	988	472	416	123
29奈良県	35,095	481	18	39	155	17	43	27	195	54	163	913	744	6,148	1,413	457	159	160	148	343
30和歌山県	40,042	162	23	17	112	7	21	35	104	95	79	466	406	2,493	744	65	24	68	73	54
31鳥取県	10,744	40	76	0	200	0	4	0	0	33	2	35	13	28	8	0	0	0	5	0
32徳島県	16,200	100	39	23	130	8	33	66	84	61	57	460	403	2,388	763	35	41	62	42	28
33岡山県	8,322	179	0	3	57	5	18	11	29	25	17	157	176	1,293	369	18	135	26	27	16
34広島県	6,669	46	4	0	27	10	10	18	11	11	14	81	91	963	257	7	5	0	5	3
35山口県	22,170	129	28	9	29	13	16	42	43	28	35	195	264	1,744	765	11	35	25	32	13
36徳島県	19,025	130	23	10	47	5	37	4	21	147	40	25	236	378	1,793	649	30	18	17	11
37香川県	30,131	158	20	10	137	47	19	16	170	27	68	535	495	2,323	850	31	30	37	60	53
38愛媛県	22,753	341	32	22	206	20	50	32	158	92	94	864	773	3,833	1,493	81	36	89	68	48
39高知県	18,740	308	12	3	189	6	12	10	99	221	46	298	298	2,938	616	68	0	28	19	27
40福岡県	42,594	423	17	38	147	27	49	188	191	114	86	1,070	927	6,510	1,950	87	49	104	49	50
41佐賀県	9,462	40	0	1	8	0	8	1	22	17	91	135	989	250	7	11	6	6	18	19
42長崎県	69,455	584	58	49	135	35	43	236	295	132	84	1,013	1,187	6,558	2,674	186	48	86	70	76
43熊本県	21,744	21	2	0	32	0	2	9	29	20	12	183	115	781	359	2	3	13	0	2
44大分県	78,292	305	42	17	136	20	18	54	120	107	55	703	682	3,675	1,352	176	50	109	37	49
45宮崎県	32,466	105	8	4	8	0	18	23	20	7	116	92	1,146	311	9	2	2	9	2	3
46鹿児島県	45,934	209	29	28	153	16	22	211	211	62	144	633	700	7,044	1,309	42	27	69	12	53
47沖縄県	336,799	4,055	255	315	1,839	205	305	747	2,778	1,670	2,129	15,563	13,005	104,014	27,678	987	452	864	408	770
運輸局等(再掲) 2)																				
北海道運輸局	411,832	138,473	1,979	1,648	3,612	702	734	1,087	2,592	1,638	1,426	12,155	12,869	81,515	24,983	874	1,309	673	831	1,215
東北運輸局	192,046	1,843	5,797	9,243	30,181	5,342	8,319	16,984	5,056	4,417	1,852	10,469	7,653	30,901	10,173	2,969	884	213	167	1,953
関東運輸局	1,263,595	25,205	5,318	4,935	17,165	2,440	3,971	15,581	28,074	23,950	21,197	84,964	102,148	294,587	124,678	4,448	5,464	2,655	8,718	12,969
北陸運輸局	201,143	1,295	201	148	715	167	470	940	1,579	1,165	4,025	10,435	6,261	47,645	12,416	20,347	8,832	1,302	1,735	12,910
中部運輸局	295,741	1,161	150	140	505	66	117	391	1,144	753	1,205	8,188	5,710	41,465	21,737	1,143	1,701	1,746	3,911	1,584
近畿運輸局	727,213	10,683	831	614	3,485	580	955	4,181	4,335	3,223	2,526	19,390	19,120	106,196	32,528	3,764	4,855	5,125	4,010	1,946
中国運輸局	64,105	494	147	35	443	77	141	167	158	140	928	947	7,716	2,182	73	224	119	106	65	213
四国運輸局	90,649	937	87	45	579	78	85	79	574	380	233	1,933	1,944	10,887	3,608	84	171	158	154	252
九州運輸局	299,947	1,687	156	137	619	98	142	533	891	477	405	3,809	3,838	26,703	8,205	190	397	176	251	501
沖縄総合事務局	336,799	4,055	255	315	1,839	205	305	747	2,778	1,670	2,129	15,563	13,005	104,0						

参考第3表 施設所在地(47区分及び運輸局等)、居住地(47区分及び運輸局等)別延べ宿泊者数<観光目的の宿泊者が50%以上の施設>
(従業者数100人以上の施設)

(人泊)

施設所在地(47区分及び運輸局等)	岐阜県	静岡県	愛知県	三重県	滋賀県	京都府	大阪府	兵庫県	奈良県	和歌山県	鳥取県	島根県	岡山県	広島県	山口県	徳島県	香川県	愛媛県	高知県	福岡県	佐賀県
令和4年9月	41,106	64,108	189,237	33,959	41,200	75,973	289,509	147,905	36,726	15,020	9,322	11,106	26,395	40,019	18,642	10,046	17,477	15,189	8,553	139,621	14,429
01北海道	1,703	3,976	14,703	1,554	5,354	3,761	23,630	8,882	1,418	665	235	168	1,790	3,413	669	376	676	810	278	6,912	231
02青森県	162	210	831	135	112	252	1,436	802	111	51	5	4	198	443	15	41	31	52	21	162	14
03岩手県	5	22	42	20	8	11	235	23	20	0	0	2	4	14	0	2	3	0	2	11	4
04宮城県	57	206	736	37	89	197	1,116	331	91	29	0	27	68	264	7	17	15	18	8	345	33
05秋田県	14	24	83	19	61	132	59	4	4	9	1	1	7	14	7	4	0	7	11	148	8
06山形県	5	24	81	16	19	34	112	68	8	3	2	2	7	3	18	2	5	0	0	10	0
07福島県	96	448	1,003	22	60	102	884	281	55	14	10	2	39	144	14	5	20	8	5	86	7
08茨城県	3	16	24	7	3	14	24	24	13	175	0	0	3	9	3	0	0	3	3	9	0
09栃木県	99	517	1,75	32	39	79	282	119	17	15	3	16	30	50	16	2	31	6	19	78	5
10群馬県	171	325	845	113	80	150	362	217	103	22	7	8	35	32	16	14	18	8	14	113	6
11埼玉県	0	10	12	2	0	3	4	12	0	1	0	0	0	0	1	0	0	0	0	0	0
12千葉県	5,351	11,917	32,699	3,406	4,121	9,443	33,187	17,668	3,513	1,294	354	475	3,001	4,684	1,570	744	1,941	1,276	854	10,843	761
13東京都	2,394	4,823	12,783	1,778	1,614	4,779	18,679	8,013	1,573	693	420	655	1,920	3,319	938	589	1,337	1,392	874	8,094	682
14神奈川県	433	3,119	3,681	421	406	965	3,543	1,699	390	130	54	68	316	413	83	58	177	216	87	1,129	75
15新潟県	180	408	552	70	45	102	798	206	93	6	0	26	4	26	6	6	4	2	6	54	6
16富山県	134	61	391	53	63	81	142	91	30	9	2	0	10	41	7	0	0	2	0	5	0
17石川県	940	591	3,880	432	460	830	3,500	1,405	756	105	30	26	199	258	49	32	84	80	37	456	48
18福井県	378	204	1,427	215	582	784	2,238	1,145	285	63	14	12	93	57	15	17	15	12	17	12	67
19山梨県	136	1,545	692	279	124	253	560	226	53	14	0	2	24	91	15	35	15	6	10	87	9
20長野県	1,154	3,590	9,678	1,751	595	1,076	2,696	1,343	523	163	19	36	76	163	24	43	31	11	28	2,028	23
21岐阜県	10,655	1,751	16,608	1,598	1,223	902	3,609	1,580	605	181	46	15	286	1,881	38	49	63	39	63	282	5
22静岡県	1,578	14,679	9,152	1,970	717	750	2,880	660	358	86	17	8	93	155	15	17	159	15	21	181	7
23愛知県	2,550	336	12,742	657	85	240	1,177	631	73	17	0	1	29	49	19	7	9	10	9	156	3
24三重県	2,242	1,179	9,437	8,229	1,607	2,914	11,561	2,418	3,007	1,017	53	40	252	269	70	212	1,068	55	58	366	74
25滋賀県	1,826	1,141	3,432	1,333	10,923	5,700	14,907	7,820	1,693	700	82	57	292	390	85	198	724	112	49	670	18
26京都府	1,387	4,067	7,052	2,139	2,646	15,929	12,837	8,081	1,691	897	969	1,965	1,195	2,183	853	378	750	667	566	4,363	544
27大阪府	2,017	2,775	11,585	1,785	2,253	4,306	45,899	10,039	1,678	1,464	775	1,348	2,019	3,322	1,057	746	1,267	1,696	977	5,724	483
28兵庫県	1,568	674	6,341	1,090	2,824	8,112	35,227	42,636	3,716	1,654	989	360	2,683	1,801	352	1,048	1,163	779	451	1,137	164
29奈良県	300	393	1,642	512	429	1,239	4,987	1,996	7,438	297	28	56	192	394	169	209	202	98	58	334	51
30和歌山県	328	180	1,564	738	1,009	2,303	11,525	3,847	2,002	3,783	30	22	284	198	23	173	108	31	334	31	334
31鳥取県	14	12	55	11	25	142	770	53	15	3,110	1,186	796	578	578	183	173	76	43	113	6	6
32島根県	47	271	596	72	127	270	1,274	914	199	92	914	2,960	808	1,500	220	67	198	115	44	389	24
33岡山県	158	89	384	92	276	283	1,300	884	142	52	62	65	733	274	119	93	163	131	62	197	20
34広島県	11	34	310	23	32	127	1,250	11	13	14	14	142	130	1,340	296	11	50	425	11	98	13
35山口県	49	178	445	74	125	270	1,305	873	195	30	104	382	649	3,041	5,061	796	200	173	61	2,481	558
36徳島県	65	53	356	31	99	324	1,757	915	86	86	31	38	248	207	60	1,735	462	338	150	366	18
37香川県	120	121	648	179	342	787	3,559	3,883	654	169	469	221	3,044	2,325	228	923	3,481	1,476	1,065	273	34
38愛媛県	170	172	662	197	164	394	1,872	1,140	244	67	37	106	684	1,290	188	233	589	2,123	292	557	91
39高知県	38	57	820	132	189	916	1,799	614	117	91	109	99	916	578	130	258	419	447	1,591	303	67
40福岡県	114	192	892	104	202	629	2,042	1,139	211	47	43	147	262	599	775	86	103	296	57	16,011	654
41佐賀県	17	40	143	22	25	84	444	106	53	11	5	3	28	28	121	67	7	18	25	10	3,299
42長崎県	133	447	1,323	784	216	551	2,674	1,050	484	55	52	149	1,068	825	741	84	97	160	217	16,604	2,403
43熊本県	19	28	219	16	16	72	364	176	409	6	6	16	70	305	171	4	92	205	27	6,500	516
44大分県	90	182	890	206	180	438	2,112	891	237	73	38	84	283	1,859	3,289	136	146	850	163	29,385	2,452
45宮崎県	14	40	80	9	8	32	735	123	25	8	3	0	18	34	24	9	7	18	2	3,079	222
46鹿児島県	121	280	2,009	78	124	322	3,303	943	216	49	12	32	130	670	314	22	229	63	24	6,845	2,031
47沖縄県	2,060	2,701	15,532	1,516	1,549	4,960	25,953	10,324	1,933	599	166	100	1,377	2,108	615	369	694	775	182	8,937	425
運輸局等(再掲)②)	1,703	3,976	14,703	1,554	5,354	3,761	23,630	8,882	1,418	665	235	168	1,790	3,413	669	376	676	810	278	6,912	231
北海道運輸局	339	934	2,776	249	299	657	3,915	1,564	289	106	18	38	323	882	61	71	74	85	47	762	66
東北運輸局	8,587	22,272	50,911	6,038	6,387	15,686	56,641	27,978	5,662	2,344	839	1,224	5,329	8,599	2,634	1,445	3,519	2,907	1,861	20,353	1,538
関東運輸局	2,408	4,650	14,501	2,306	1,163	2,089	7,136	3,045	1,402	283	52	62	311	495	86	81	122	95	71	2,543	77
中部運輸局	17,403	18,149	49,366	12,669	4,214	5,590	20,919	6,022	4,328	1,364	130	76	733	688	171	329	1,314	136	163	1,052	91
近畿運輸局	7,426	9,230	31,616	7,597	20,084	37,589	125,382	74,419	18,218	8,795	2,873	3,808	6,665	8,288	2,559	2,752	4,241	3,460	2,132	12,562	1,273
中国運輸局	279	584	1,790	272	585	1,092	5,272	4,691	640	202	4,024	4,735	3,116	6,733	5,880	1,126	1,194	920	221	3,278	621
四国運輸局	393	403	2,486	539	794	2,421	8,987	6,552	1,201	413	646	464	4,880	4,400	606	3,149	4,951	4,384	3,098	1,499	210
九州運輸局	508	1,209	5,556	1,219	771	1,218	11,674	4,428	1,635	249	159	431	1,859	4,413	5,381	348	692	1,617	500	81,723	9,897
沖縄総合事務局	2,060	2,701	15,532																		

参考第3表 施設所在地(47区分及び運輸局等)、居住地(47区分及び運輸局等)別延べ宿泊者数<観光目的の宿泊者が50%以上の施設>
(従業者数100人以上の施設)

(人泊)

施設所在地(47区分 及び運輸局等)	運輸局等(10区分)2)														神道総合 事務局			
	長崎県	熊本県	大分県	宮崎県	鹿児島県	沖縄県	国外	北海道 運輸局	東北 運輸局	関東 運輸局	北陸信越 運輸局	中部 運輸局	近畿 運輸局	中国 運輸局		四国 運輸局	九州 運輸局	
令和4年9月	21,118	30,721	22,699	22,786	26,982	41,119	103,071	185,833	156,467	1,499,312	120,804	341,976	606,333	105,484	51,265	278,356	41,119	
01北海道	421	835	409	450	875	1,042	2,749	138,473	9,762	138,009	4,683	22,609	43,710	6,275	145	10,133	1,042	
02青森県	8	28	0	9	16	284	83	697	6,656	13,113	368	1,368	2,764	665	145	247	284	
03岩手県	0	0	0	0	0	0	0	42	9,206	1,170	90	93	297	20	7	15	0	
04宮城県	39	12	14	10	11	40	346	556	28,444	17,862	971	1,047	1,853	366	58	464	40	
05秋田県	4	3	7	1	57	4	37	130	3,907	3,681	70	145	276	30	22	228	4	
06山形県	9	1	0	4	22	6	22	53	7,174	2,704	604	135	244	32	7	46	6	
07福島県	11	56	16	8	32	18	9	365	20,079	33,944	2,879	1,677	1,396	209	38	216	18	
08茨城県	3	0	0	4	0	0	189	23	238	4,563	39	50	253	15	6	16	0	
09栃木県	6	192	33	24	11	25	26	177	4,866	65,492	1,118	845	551	115	58	349	25	
10群馬県	13	17	4	11	14	40	14	164	786	28,601	1,879	1,495	934	91	57	178	40	
11埼玉県	4	0	0	0	2	2	0	1	36	1,316	37	25	20	2	0	6	2	
12千葉県	1,217	2,284	1,215	1,178	2,189	3,816	5,823	15,546	28,916	276,062	17,013	54,940	69,226	10,084	4,815	19,687	3,816	
13東京都	1,015	1,522	903	1,048	1,283	2,450	61,270	7,708	12,359	186,928	10,171	22,675	35,351	7,252	4,192	14,547	2,450	
14神奈川県	136	224	93	121	214	301	6,304	1,465	1,696	102,788	1,746	7,776	7,133	934	538	1,992	301	
15新潟県	7	7	0	10	6	56	38	61	955	15,371	19,076	1,339	1,250	66	18	90	56	
16富山県	0	0	2	0	0	245	0	8	88	1,696	2,584	715	416	60	5	10	245	
17石川県	18	25	80	14	118	57	489	909	818	17,855	10,933	6,666	7,056	562	233	759	57	
18福井県	1	12	6	0	3	7	0	27	187	1,933	797	4,995	5,097	191	59	91	7	
19山梨県	5	18	0	6	7	38	60	121	513	22,566	1,041	2,657	1,230	132	66	132	38	
20長野県	18	23	6	42	48	20	296	317	780	50,339	13,913	16,447	6,396	318	113	2,188	20	
21岐阜県	63	56	11	12	37	66	553	376	313	11,101	3,281	31,243	8,100	534	243	466	66	
22静岡県	23	37	1	7	21	12	176	116	288	53,494	946	27,480	5,451	291	212	277	12	
23愛知県	12	11	0	4	36	82	740	76	73	1,642	266	16,320	1,265	98	35	222	82	
24三重県	41	137	26	19	49	103	163	566	508	13,616	1,597	21,460	22,524	684	1,393	712	103	
25滋賀県	53	60	388	37	47	211	427	419	954	8,839	1,647	8,490	41,743	906	1,083	1,273	211	
26京都府	447	1,002	366	219	534	490	8,686	3,609	4,369	77,150	5,488	16,058	42,081	7,165	2,361	7,475	490	
27大阪府	850	2,064	777	762	1,133	2,936	7,223	5,378	4,149	71,146	7,821	19,364	65,639	8,521	4,686	11,793	2,936	
28兵庫県	128	208	93	119	142	259	680	634	660	17,962	2,062	10,089	94,169	6,185	3,441	1,991	259	
29奈良県	62	89	67	14	88	125	303	481	299	9,726	914	2,995	16,386	839	567	705	125	
30和歌山県	4	34	27	5	90	14	204	162	215	4,441	234	2,883	24,469	557	447	507	14	
31鳥取県	0	11	0	2	0	4	0	40	280	1,444	16	92	1,979	5,854	861	136	0	
32島根県	46	45	15	11	5	20	23	100	299	4,244	233	1,028	2,876	6,402	424	550	21	
33岡山県	18	31	21	5	21	8	17	179	94	2,097	225	750	2,937	1,253	449	313	8	
34広島県	4	191	31	2	44	25	8	46	59	1,431	23	383	1,892	1,922	497	383	25	
35山口県	145	317	205	64	61	63	55	129	137	3,087	132	778	2,798	9,237	1,230	3,831	63	
36徳島県	23	48	30	3	25	27	221	130	3,294	103	103	516	3,367	584	513	27	27	
37香川県	36	139	56	27	21	63	55	158	249	4,521	183	1,128	9,394	6,287	6,945	586	63	
38愛媛県	48	54	94	71	44	89	54	341	362	7,355	316	1,269	3,881	2,305	3,237	959	89	
39高知県	68	82	24	4	2	13	42	308	232	4,543	115	1,066	3,726	1,832	2,715	550	13	
40福岡県	992	951	832	642	640	320	511	423	466	10,898	420	1,351	4,270	1,826	542	20,722	320	
41佐賀県	961	327	148	65	115	38	9	40	18	1,544	44	228	723	224	60	6,534	38	
42長崎県	9,757	3,768	1,251	463	1,582	195	238	584	556	12,019	404	2,757	5,030	2,835	558	35,798	195	
43熊本県	1,003	6,598	742	511	1,755	266	0	21	45	1,501	52	282	1,043	568	328	17,585	266	
44大分県	2,066	6,517	13,036	2,868	1,231	278	577	305	287	6,743	429	1,405	3,931	5,553	1,295	56,195	278	
45宮崎県	143	1,088	617	11,820	1,613	45	185	105	38	1,718	26	145	931	79	36	18,582	45	
46鹿児島県	755	1,831	431	1,765	12,047	108	306	209	275	10,156	222	2,500	4,957	1,158	338	25,705	108	
47沖縄県	435	1,143	610	327	722	26,811	4,160	4,055	3,666	167,607	3,593	22,217	45,318	4,366	2,020	12,599	26,811	
運輸局等(再掲)2)																		
北海道運輸局	421	835	409	450	875	1,042	2,749	138,473	9,762	138,009	4,683	22,609	43,710	6,275	2,140	10,133	1,042	
東北運輸局	71	100	47	32	138	352	497	1,843	75,466	72,474	4,982	4,465	6,830	1,322	277	1,216	352	
関東運輸局	2,399	4,257	2,248	2,392	3,720	6,672	73,386	25,205	49,410	688,316	33,044	90,463	114,698	18,625	9,732	36,907	6,672	
北陸信越運輸局	43	58	88	66	172	378	823	1,295	2,641	85,261	46,506	25,167	15,118	1,006	369	3,047	378	
中部運輸局	140	253	44	42	146	202	1,632	1,161	1,369	81,786	6,887	101,498	42,437	1,798	1,942	1,768	270	
近畿運輸局	1,544	3,457	1,718	1,156	2,034	4,035	17,523	10,683	10,646	189,254	18,166	59,879	284,487	24,173	12,585	23,744	4,035	
中国運輸局	213	595	274	82	150	117	103	494	869	12,303	629	3,031	12,482	24,668	3,461	5,213	117	
四国運輸局	175	323	204	105	92	192	372	937	953	33,979	1,517	3,979	20,368	11,008	15,582	2,608	192	
九州運輸局	15,677	19,700	17,057	18,134	18,933	1,250	1,826	1,687	1,685	44,579	1,826	8,668	20,885	12,243	3,157	181,121	1,250	
神道総合事務局	435	1,143	610	327	722	26,811	4,160	4,055	3,666	167,607	3,593	22,217	45,318	4,366	2,020	12,599	26,811	

1)居住地不詳を含む。
2)長野県は北陸信越運輸局、福井県は中部運輸局に含まれる。

参考第4表 施設所在地(47区分及び運輸局等)、居住地(47区分及び運輸局等)別延べ宿泊者数<観光目的の宿泊者が50%未満の施設>
(従業者数100以上の施設)

(人泊)

施設所在地(47区分 及び運輸局等)	居住地(47区分)																	長野県			
	総数 1)	北海道	青森県	岩手県	宮城県	秋田県	山形県	福島県	茨城県	栃木県	群馬県	埼玉県	千葉県	東京都	神奈川県	新潟県	富山県		石川県	福井県	山梨県
令和4年9月	1,252,693	61,136	7,487	7,327	18,419	6,428	9,063	10,783	16,485	9,658	9,891	52,225	52,346	231,550	83,581	20,258	9,180	10,616	4,024	4,687	12,529
01北海道	97,280	43,122	312	213	1,825	182	153	429	611	1,129	384	2,496	2,498	13,474	5,777	302	222	189	117	222	318
02青森県	5,388	166	2,408	222	577	144	62	72	40	30	25	124	107	497	17	10	10	4	3	15	5
03岩手県	9,838	201	603	2,816	1,519	279	447	218	128	112	100	373	358	1,034	501	55	18	86	8	28	49
04宮城県	17,873	1,004	597	2,971	401	422	442	542	434	223	135	986	1,010	3,434	1,122	195	27	30	11	60	70
05秋田県	11,778	361	271	386	662	1,752	270	116	179	116	70	536	484	2,053	888	240	56	108	87	23	87
06山形県	22,476	627	334	276	1,887	4,074	602	232	240	151	617	604	2,964	1,234	386	85	35	201	106	201	106
07福島県	10,013	61	117	194	862	2,444	2,903	386	217	82	459	436	1,700	959	228	10	9	18	7	87	87
08茨城県	17,609	118	18	7	107	5	21	99	3,999	151	112	950	535	1,368	694	58	10	14	8	54	78
09栃木県	-	-	-	-	-	-	-	-	-	-	-	-	-	-	-	-	-	-	-	-	-
10群馬県	-	-	-	-	-	-	-	-	-	-	-	-	-	-	-	-	-	-	-	-	-
11埼玉県	29,159	316	142	97	302	84	99	183	1,061	1,067	1,861	11,486	1,671	4,228	1,362	403	72	90	55	97	358
12千葉県	141,671	1,794	652	703	1,504	648	655	1,336	2,594	1,533	1,399	5,335	21,155	23,279	7,243	895	638	721	610	723	910
13東京都	244,526	6,843	1,162	1,122	2,770	752	837	2,166	2,298	1,719	1,383	9,120	6,976	75,189	12,329	1,700	912	1,183	500	1,268	2,591
14神奈川県	49,815	744	88	59	282	78	81	148	545	409	515	1,391	1,453	3,893	20,375	273	111	242	338	242	338
15新潟県	48,218	442	199	99	716	252	978	761	642	635	1,216	3,312	1,758	8,626	3,084	13,192	624	679	214	465	961
16富山県	21,608	196	0	4	41	8	18	32	65	309	334	1,056	624	4,016	1,168	536	2,283	679	525	37	517
17石川県	12,562	76	13	19	58	13	5	29	56	56	116	449	282	2,959	563	160	343	2,874	210	23	213
18福井県	-	-	-	-	-	-	-	-	-	-	-	-	-	-	-	-	-	-	-	-	-
19山梨県	1,650	32	0	0	0	0	0	0	48	0	81	81	81	483	322	0	0	0	0	161	81
20長野県	18,584	112	66	22	142	35	33	53	136	88	158	920	543	2,650	1,020	351	360	159	51	188	3,650
21岐阜県	-	-	-	-	-	-	-	-	-	-	-	-	-	-	-	-	-	-	-	-	-
22静岡県	19,507	144	10	3	49	9	20	40	116	123	99	578	745	3,454	1,563	73	48	171	68	122	177
23愛知県	65,947	486	33	31	153	93	63	90	235	134	332	1,531	1,410	11,988	3,773	145	346	367	273	161	629
24三重県	3,493	27	0	4	17	0	12	4	12	18	16	51	66	396	237	12	22	20	29	2	23
25滋賀県	5,793	5	0	5	5	0	10	0	18	8	16	129	77	444	175	7	10	44	60	2	39
26京都府	1,953	0	0	38	0	0	0	38	38	38	38	187	0	0	188	0	0	0	0	0	0
27大阪府	166,545	2,350	199	172	820	129	217	551	831	732	559	4,292	4,100	26,573	8,267	636	2,526	2,390	684	245	537
28兵庫県	35,385	159	14	16	79	51	18	48	371	45	37	806	668	3,597	1,264	24	77	89	134	60	120
29奈良県	-	-	-	-	-	-	-	-	-	-	-	-	-	-	-	-	-	-	-	-	-
30和歌山県	5,685	30	9	9	15	4	5	18	46	20	22	123	137	656	256	14	28	16	14	32	15
31鳥取県	3,535	29	0	3	40	3	5	30	17	6	32	81	88	1,116	164	0	2	2	5	6	14
32島根県	-	-	-	-	-	-	-	-	-	-	-	-	-	-	-	-	-	-	-	-	-
33岡山県	15,737	144	9	13	54	22	101	36	96	69	49	420	378	2,780	919	50	32	51	23	22	59
34広島県	28,442	406	29	35	66	6	25	35	681	66	102	1,306	912	6,020	1,981	78	51	91	35	56	65
35山口県	11,034	76	3	0	8	9	9	6	33	20	23	209	210	2,588	358	19	6	75	20	1	8
36徳島県	-	-	-	-	-	-	-	-	-	-	-	-	-	-	-	-	-	-	-	-	-
37香川県	10,093	0	0	0	0	0	0	0	0	0	0	0	0	0	0	0	0	0	0	0	0
38愛媛県	8,687	30	2	24	41	24	23	77	55	36	24	155	238	1,496	397	11	88	33	45	7	51
39高知県	9,113	28	9	0	13	60	10	0	30	10	10	100	109	1,788	497	32	4	18	13	15	26
40福岡県	65,368	1,180	139	141	669	110	126	89	312	241	203	2,053	2,030	14,038	3,232	124	65	221	68	51	276
41佐賀県	2,348	8	0	0	11	0	2	0	4	0	9	34	42	352	102	2	4	9	2	4	4
42長崎県	48	0	0	0	0	0	0	0	0	0	0	0	0	0	0	0	0	0	0	0	0
43熊本県	15,246	118	15	6	45	15	17	25	84	40	37	310	313	1,295	917	26	34	30	8	22	47
44大分県	10,567	33	32	0	96	0	0	2	12	2	11	54	60	536	217	8	7	6	2	62	9
45宮崎県	3,584	3	0	0	8	0	0	0	20	0	4	31	37	220	91	1	1	0	0	0	3
46鹿児島県	4,535	25	2	0	5	1	1	5	17	9	31	84	151	363	193	5	4	0	8	4	8
47沖縄県	-	-	-	-	-	-	-	-	-	-	-	-	-	-	-	-	-	-	-	-	-
運輸局等(再掲)2)	97,280	43,122	312	213	1,825	182	153	429	611	1,129	384	2,496	2,498	13,474	5,777	302	222	189	117	222	318
北海道運輸局	77,366	2,060	4,330	4,482	8,478	3,835	5,519	4,453	1,402	938	563	3,095	2,999	11,682	4,853	1,121	206	272	132	334	404
東北運輸局	484,430	9,847	2,062	1,988	4,965	1,567	1,693	3,982	10,545	4,879	5,470	28,363	31,871	108,440	42,325	3,329	1,787	2,131	1,284	2,945	4,356
関東運輸局	100,972	826	278	144	957	308	1,034	875	899	1,088	1,424	5,737	3,207	18,251	5,835	14,239	3,610	4,391	1,000	713	5,341
中部運輸局	88,947	657	43	38	219	102	95	134	363	275	443	2,160	2,221	15,838	5,573	230	416	558	370	284	829
近畿運輸局	215,361	2,544	222	240	919	184	250	655	1,304	843	672	5,537	4,982	31,270	10,150	681	2,641	2,539	892	339	711
中国運輸局	58,748	655	41	51	168	40	140	107	827	161	206	2,016	1,588	12,504	3,452	147	91	219	83	85	146
四国運輸局	27,893	58	11	24	54	84	33	77	85	47	34	255	347	2,884	894	43	92	51	58	22	77
九州運輸局	101,696	1,367	188	147	834	126	146	121	449	298	295	2,566	2,633	16,807	4,752	166	115	266	88	143	347
沖縄総合事務局	-	-	-	-	-	-	-	-	-	-	-	-	-	-	-	-	-	-	-	-	-

1)居住地不詳を含む。

2)長野県は北陸信越運輸局、福井県は中部運輸局に含まれる。

参考第4表 施設所在地(47区分及び運輸局等)、居住地(47区分及び運輸局等)別延べ宿泊者数<観光目的の宿泊者が50%未満の施設>
(従業者数100人以上の施設)

(人泊)

施設所在地(47区分 及び運輸局等)	岐阜県	静岡県	愛知県	三重県	滋賀県	京都府	大阪府	兵庫県	奈良県	和歌山県	鳥取県	島根県	岡山県	広島県	山口県	徳島県	香川県	愛媛県	高知県	福岡県	佐賀県	
令和4年9月	8,401	19,314	47,968	7,880	8,774	16,387	97,891	36,934	6,365	4,628	2,739	3,177	10,322	19,131	7,263	3,621	5,622	8,302	4,480	41,052	4,952	
01北海道	489	859	3,648	404	274	1,360	3,092	1,149	310	96	70	38	362	654	131	99	188	152	95	1,204	69	
02青森県	39	23	61	7	15	17	332	61	10	9	2	4	9	11	3	3	1	2	4	0	15	4
03岩手県	20	49	115	23	8	56	152	98	16	19	0	3	22	41	6	4	12	6	2	71	1	
04宮城県	69	185	349	59	46	148	979	259	52	18	47	18	49	59	8	47	20	20	19	794	5	
05秋田県	114	180	314	119	75	151	444	289	62	47	43	44	62	93	99	82	12	9	6	149	4	
06山形県	83	208	365	16	30	70	314	146	38	18	11	8	23	21	7	6	14	19	41	102	7	
07福島県	13	36	148	4	21	14	274	7	10	0	1	9	36	5	2	2	8	13	5	21	1	
08茨城県	32	97	179	16	13	62	120	73	31	14	4	3	16	53	50	4	6	9	5	66	13	
09栃木県	-	-	-	-	-	-	-	-	-	-	-	-	-	-	-	-	-	-	-	-	-	
10群馬県	-	-	-	-	-	-	-	-	-	-	-	-	-	-	-	-	-	-	-	-	-	
11埼玉県	94	328	592	122	65	114	608	220	24	8	9	17	60	123	89	25	35	51	18	350	93	
12千葉県	704	1,082	3,119	688	692	794	3,751	1,723	648	584	564	577	691	796	612	657	594	678	618	2,074	593	
13東京都	1,307	3,875	7,597	1,229	1,066	3,700	12,561	6,231	1,216	485	376	525	1,363	2,430	968	660	964	1,221	644	5,819	518	
14神奈川県	196	785	1,689	240	178	477	1,675	983	164	105	25	47	188	457	76	72	91	93	57	710	46	
15新潟県	240	415	1,065	201	123	429	1,410	47	19	13	19	13	212	143	32	21	44	31	5	489	34	
16富山県	471	128	1,644	86	52	467	1,703	1,031	99	29	2	35	98	27	20	20	20	25	20	274	7	
17石川県	171	178	632	119	81	190	766	192	58	19	3	7	48	54	13	6	17	12	7	150	10	
18福井県	-	-	-	-	-	-	-	-	-	-	-	-	-	-	-	-	-	-	-	-	-	
19山梨県	0	161	400	0	0	0	48	32	0	0	0	0	0	0	0	0	0	0	0	0	0	
20長野県	139	365	661	64	52	164	312	225	49	18	12	1	25	24	15	14	42	14	8	134	5	
21岐阜県	-	-	-	-	-	-	-	-	-	-	-	-	-	-	-	-	-	-	-	-	-	
22静岡県	354	5,506	1,989	272	208	306	760	374	52	45	22	19	51	86	34	23	13	36	14	213	23	
23愛知県	1,047	1,755	11,506	868	261	840	3,339	1,725	171	116	43	45	147	334	46	56	73	758	23	659	25	
24三重県	45	100	312	1,019	45	67	207	115	63	112	10	10	28	4	3	2	20	2	20	2	2	
25滋賀県	104	48	293	109	249	203	517	336	90	38	17	8	38	53	9	3	21	36	14	54	8	
26京都府	0	0	188	0	188	562	188	188	0	0	0	0	0	0	0	0	0	0	0	0	0	
27大阪府	1,939	1,298	4,800	971	1,266	2,853	49,456	6,331	1,808	1,693	407	451	1,437	2,220	628	590	929	909	584	4,315	538	
28兵庫県	93	216	1,834	412	720	828	4,407	8,939	288	217	85	113	543	928	112	204	251	231	161	737	44	
29奈良県	-	-	-	-	-	-	-	-	-	-	-	-	-	-	-	-	-	-	-	-	-	
30和歌山県	26	47	123	37	70	173	592	303	73	588	3	7	24	26	12	17	15	4	13	65	8	
31鳥取県	3	53	66	15	14	70	298	252	47	11	353	134	106	134	11	5	18	13	16	33	19	
32島根県	-	-	-	-	-	-	-	-	-	-	-	-	-	-	-	-	-	-	-	-	-	
33岡山県	77	172	640	89	126	413	1,375	1,073	164	42	219	214	2,379	655	212	104	400	264	199	457	20	
34広島県	97	267	1,262	183	163	367	1,615	954	171	56	219	480	940	5,972	423	79	236	462	129	875	96	
35山口県	22	107	164	19	23	96	359	221	30	12	108	143	243	1,024	2,122	16	44	142	21	788	23	
36徳島県	-	-	-	-	-	-	-	-	-	-	-	-	-	-	-	-	-	-	-	-	-	
37香川県	0	0	0	0	0	0	0	0	0	0	0	0	0	0	0	0	0	0	0	0	0	
38愛媛県	38	54	181	34	37	148	654	352	89	27	27	26	128	488	119	128	580	1,980	203	155	35	
39高知県	30	15	166	65	13	63	1,110	138	30	9	4	11	572	604	28	547	681	582	1,403	105	13	
40福岡県	230	546	1,725	267	272	851	3,504	1,529	216	84	57	174	387	1,230	1,213	93	225	305	103	15,605	1,142	
41佐賀県	0	3	20	2	1	11	58	27	16	5	2	0	7	8	8	0	1	8	0	312	814	
42長崎県	0	0	0	0	0	0	0	0	0	0	0	0	0	0	0	0	0	0	0	0	0	
43熊本県	55	87	353	93	50	169	480	289	65	36	12	25	48	188	57	19	36	46	29	1,896	178	
44大分県	31	39	43	9	4	46	162	84	11	11	7	6	32	48	49	9	138	9	1067	247		
45宮崎県	3	14	50	0	8	2	65	33	3	0	1	2	15	11	13	1	1	10	5	422	19	
46鹿児島県	26	33	75	19	15	58	204	117	31	4	4	4	40	49	22	4	18	11	852	288		
47沖縄県	-	-	-	-	-	-	-	-	-	-	-	-	-	-	-	-	-	-	-	-	-	
運輸局等(再掲) 2)	-	-	-	-	-	-	-	-	-	-	-	-	-	-	-	-	-	-	-	-	-	
北海道運輸局	489	859	3,648	404	274	1,360	3,092	1,149	310	96	70	38	362	654	131	99	188	152	95	1,204	69	
東北運輸局	338	681	1,352	228	195	456	2,495	893	185	121	64	78	174	261	128	142	68	71	73	1,152	22	
関東運輸局	2,333	6,328	13,176	2,295	2,014	5,195	18,763	9,262	2,083	1,196	978	1,169	2,318	3,859	1,795	1,418	1,690	2,052	1,342	9,019	1,263	
北陸信越運輸局	1,021	1,086	4,002	470	308	1,250	4,191	2,250	369	113	36	23	320	319	87	61	123	82	40	1,047	56	
中部運輸局	1,446	7,361	13,807	2,159	514	1,213	4,306	2,214	286	273	66	74	209	448	84	82	88	804	39	892	50	
近畿運輸局	2,162	1,609	7,238	1,529	4,743	4,619	55,160	16,097	2,259	2,536	512	579	2,042	3,227	761	814	1,216	1,180	772	5,171	598	
中国運輸局	199	599	2,132	306	326	946	3,647	2,500	412	121	899	971	3,668	7,785	2,768	204	698	881	365	2,153	158	
四国運輸局	68	69	347	99	50	211	1,764	490	119	36	31	37	700	1,042	147	675	1,261	2,562	1,606	260	48	
九州運輸局	345	722	2,266	390	350	1,137	4,473	2,079	342	136	83	208	529	1,536	1,362	126	290	518	148	20,154	2,688	
沖縄総合事務局	-	-	-	-	-	-	-	-	-	-	-	-	-	-	-	-	-	-	-	-	-	

1)居住地不詳を含む。
2)長野県は北陸信越運輸局、福井県は中部運輸局に含まれる。

参考第4表 施設所在地(47区分及び運輸局等)、居住地(47区分及び宿泊者数<観光目的の宿泊者が50%未満の施設>)
(従業員数100人以上の施設)

(人泊)

施設所在地(47区分及び運輸局等)	運輸局等(10区分) 2)														沖繩総合事務局		
	長崎県	熊本県	大分県	宮崎県	鹿児島県	沖縄県	国外	北海道運輸局	東北運輸局	関東運輸局	北陸信越運輸局	中部運輸局	近畿運輸局	中国運輸局		四国運輸局	九州運輸局
令和4年9月	5,651	11,363	6,895	6,656	6,752	6,188	77,060	61,136	59,507	460,423	52,583	87,587	170,979	42,632	22,025	83,321	6,188
01北海道	62	177	101	207	129	204	1,232	43,122	3,114	26,591	1,031	5,517	6,281	1,255	534	1,949	204
02青森県	0	6	0	4	2	0	27	166	3,485	1,020	36	133	444	29	7	41	0
03岩手県	17	23	0	4	6	11	108	201	5,882	2,634	208	215	349	72	24	122	11
04宮城県	18	44	38	14	29	20	216	1,004	5,521	7,404	322	673	1,502	142	106	942	20
05秋田県	100	44	5	86	42	98	284	361	3,457	4,319	491	814	1,068	341	109	430	98
06山形県	8	57	9	9	6	22	140	267	8,378	6,243	612	677	616	70	80	198	22
07福島県	3	5	0	2	10	1	10	61	4,374	4,246	334	219	366	51	28	42	1
08茨城県	11	18	30	8	24	6	1,102	118	257	7,863	160	332	313	126	24	170	6
09栃木県	-	-	-	-	-	-	-	-	-	-	-	-	-	-	-	-	-
10群馬県	-	-	-	-	-	-	-	-	-	-	-	-	-	-	-	-	-
11埼玉県	35	54	51	40	33	91	713	316	907	22,833	923	1,191	1,039	298	129	656	91
12千葉県	786	746	602	615	641	750	21,469	1,794	5,498	63,261	3,164	6,203	8,192	3,240	2,547	6,057	750
13東京都	791	1,441	762	825	1,032	2,626	30,742	6,843	8,809	110,482	6,386	14,508	25,259	5,662	3,489	11,188	2,626
14神奈川県	107	146	171	119	119	199	3,594	744	736	28,823	889	3,021	3,582	793	313	1,370	199
15新潟県	34	62	22	21	76	91	1,202	442	3,005	19,738	15,456	2,135	2,974	419	101	738	91
16富山県	24	14	26	11	10	12	425	196	103	7,609	4,015	2,854	3,381	164	85	366	12
17石川県	2	22	9	5	11	42	144	76	137	4,504	3,590	1,310	1,306	125	42	209	42
18福井県	-	-	-	-	-	-	-	-	-	-	-	-	-	-	-	-	-
19山梨県	0	0	0	0	0	0	40	32	0	1,176	81	161	128	0	0	0	0
20長野県	18	15	16	11	12	34	467	112	351	5,703	4,520	1,280	820	77	78	211	34
21岐阜県	-	-	-	-	-	-	-	-	-	-	-	-	-	-	-	-	-
22静岡県	25	30	16	26	39	35	1,322	144	131	6,800	469	8,189	1,745	212	86	372	35
23愛知県	48	80	65	50	100	98	3,401	486	463	19,564	1,487	15,449	6,452	615	910	1,027	98
24三重県	13	6	3	2	4	4	214	27	37	793	77	1,505	609	54	17	46	4
25滋賀県	6	9	1	1	8	2	214	5	20	869	100	614	3,683	125	74	87	2
26京都府	0	0	0	0	0	0	74	0	76	489	0	188	1,126	0	0	0	0
27大阪府	501	755	508	376	581	813	6,278	2,350	2,088	45,599	6,089	9,692	63,407	5,143	3,012	7,574	813
28兵庫県	33	74	40	18	30	31	486	159	226	6,848	310	2,689	15,399	1,781	847	976	31
29奈良県	-	-	-	-	-	-	-	-	-	-	-	-	-	-	-	-	-
30和歌山県	10	9	10	8	13	22	38	30	60	1,292	73	247	1,799	72	49	123	22
31鳥取県	1	6	6	2	77	19	9	29	81	1,510	18	142	692	738	52	144	19
32島根県	-	-	-	-	-	-	-	-	-	-	-	-	-	-	-	-	-
33岡山県	54	81	50	10	39	36	475	144	235	4,733	192	1,001	3,193	3,679	967	711	36
34広島県	96	113	85	55	58	77	866	406	196	11,124	285	1,844	3,326	8,084	906	1,378	77
35山口県	45	52	77	30	28	15	3	76	35	3,442	108	332	741	3,640	223	1,043	15
36徳島県	-	-	-	-	-	-	-	-	-	-	-	-	-	-	-	-	-
37香川県	0	0	0	0	0	0	194	0	0	0	0	0	0	0	0	0	0
38愛媛県	28	39	51	4	34	23	215	30	191	2,408	183	352	1,307	738	2,891	346	23
39高知県	2	9	12	0	12	2	35	28	92	2,560	80	289	1,363	1,219	3,213	153	2
40福岡県	2,010	1,581	1,720	1,116	1,663	661	1,154	1,180	1,274	22,160	686	2,836	6,456	3,061	726	24,837	661
41佐賀県	96	51	34	36	25	14	9	8	13	553	19	27	118	25	9	1,368	14
42長崎県	38	0	1	0	0	0	0	0	0	3	0	0	0	0	2	39	0
43熊本県	405	5,113	267	313	401	88	135	118	123	3,018	137	596	1,089	330	130	8,573	88
44大分県	154	228	1,975	297	100	17	0	33	130	954	30	124	314	142	165	4,068	17
45宮崎県	20	70	48	2,254	86	7	2	3	8	403	5	67	111	42	17	2,919	7
46鹿児島県	50	183	74	125	1,276	17	21	25	14	852	17	161	429	116	35	2,848	17
47沖縄県	-	-	-	-	-	-	-	-	-	-	-	-	-	-	-	-	-
運輸局等(再掲) 2)	-	-	-	-	-	-	-	-	-	-	-	-	-	-	-	-	-
北海道運輸局	62	177	101	207	129	204	1,232	43,122	3,114	26,591	1,031	5,517	6,281	1,255	534	1,949	204
東北運輸局	146	179	62	119	95	152	785	2,060	31,097	25,866	2,003	2,731	4,345	705	354	1,775	152
関東運輸局	1,730	2,405	1,616	1,559	1,849	3,672	57,660	9,847	16,207	234,438	11,603	25,416	38,513	10,119	6,502	19,441	3,672
北陸信越運輸局	78	113	73	48	109	179	2,238	826	3,596	37,554	27,581	7,579	8,481	785	306	1,524	179
中部運輸局	86	116	84	78	139	137	4,937	657	631	27,157	2,033	25,143	8,806	881	1,013	4,445	137
近畿運輸局	550	847	559	403	632	868	7,090	2,544	2,470	55,097	6,572	13,430	85,414	7,121	3,982	8,760	868
中国運輸局	196	252	218	97	202	147	1,353	655	547	20,809	603	3,319	7,952	16,091	1,957	2,148	147
四国運輸局	30	48	63	4	46	25	444	58	283	4,968	263	641	2,670	6104	499	25	
九州運輸局	2,773	7,226	4,119	4,141	3,551	804	1,321	1,367	1,562	27,943	894	3,811	8,517	3,718	1,082	44,652	804
沖縄総合事務局	-	-	-	-	-	-	-	-	-	-	-	-	-	-	-	-	-

1)居住地不詳を含む。
2)長野県は北陸信越運輸局、福井県は中部運輸局に含まれる。

参考第5表 施設所在地(主市区町村) 別母集団施設数及び回収施設数 (施設)

施設所在地 (主市区町村)	従業員数(3区分)				施設所在地 (主市区町村)	従業員数(3区分)				
	0~4人		5~9人			0~4人		5~9人		
	母集団 施設数	回収 施設数	母集団 施設数	回収 施設数		母集団 施設数	回収 施設数	母集団 施設数	回収 施設数	
北海道札幌市	149	-	40	-	170	-	122	-	87	44
北海道函館市	90	-	18	-	36	-	19	-	156	89
北海道小樽市	66	18	11	-	18	-	13	-	127	72
北海道旭川市	27	9	8	-	32	-	22	-	52	39
北海道釧路市	16	27	9	-	25	-	23	-	17	11
北海道帯広市	20	16	8	-	25	-	17	-	139	37
北海道北見市	19	20	15	-	22	-	16	-	34	19
北海道網走市	11	13	8	-	13	-	11	-	33	16
北海道苫小牧市	31	11	4	-	13	-	10	-	53	30
北海道千歳市	11	11	4	-	24	-	13	-	37	19
北海道登別市	7	-	-	-	18	-	10	-	58	21
北海道後志総合振興局倶知安町	142	10	22	-	46	-	16	-	15	10
青森県青森市	22	8	8	-	34	-	25	-	12	12
青森県弘前市	34	3	3	-	22	-	19	-	40	68
青森県八戸市	15	3	10	-	26	-	16	-	111	45
岩手県盛岡市	23	9	9	-	38	-	31	-	22	11
岩手県花巻市	25	7	7	-	27	-	18	-	26	15
岩手県北上市	11	3	3	-	12	-	12	-	103	71
岩手県一関市	30	6	6	-	15	-	12	-	20	38
岩手県釜石市	8	4	4	-	10	-	10	-	16	15
宮城県仙台市	26	20	20	-	110	-	56	-	53	38
宮城県仙台市	59	13	13	-	15	-	8	-	23	22
宮城県石巻市	35	9	9	-	11	-	10	-	8	11
宮城県気仙沼市	35	-	-	-	11	-	10	-	6	12
宮城県大崎市	41	20	20	-	22	-	11	-	19	32
宮城県宮城県松島町	5	5	5	-	13	-	11	-	15	22
秋田県秋田市	22	11	11	-	31	-	24	-	26	21
秋田県横手市	11	5	5	-	13	-	11	-	10	18
秋田県大仙市	16	9	9	-	13	-	10	-	12	37
秋田県由利町	60	9	9	-	27	-	18	-	37	20
山形県山形市	55	20	20	-	46	-	35	-	82	98
山形県米沢市	37	15	15	-	20	-	14	-	38	63
山形県鶴岡市	77	29	29	-	30	-	25	-	25	14
山形県天童市	-	6	6	-	18	-	10	-	7	18
福島県福島市	42	29	29	-	54	-	25	-	6	51
福島県会津若松市	34	5	5	-	33	-	25	-	14	27
福島県郡山市	34	19	19	-	38	-	17	-	25	16
福島県いわき市	95	45	45	-	66	-	33	-	17	-
福島県郡山猪苗代町	72	13	13	-	17	-	13	-	10	18
茨城県水戸市	7	7	7	-	25	-	14	-	22	10
茨城県つくば市	9	-	-	-	25	-	13	-	54	35
茨城県神栖市	33	6	6	-	24	-	22	-	10	27
栃木県宇都宮市	12	23	23	-	22	-	13	-	37	45
栃木県佐野市	12	12	12	-	41	-	28	-	32	40
栃木県日光市	201	60	60	-	14	-	10	-	3	21
栃木県那須塩原市	66	19	19	-	42	-	17	-	8	19
栃木県那須郡那須町	310	17	43	-	43	-	28	-	59	11
群馬県前橋市	17	10	10	-	22	-	16	-	23	22
群馬県高崎市	16	8	8	-	27	-	13	-	8	19
群馬県渋川市	102	6	6	-	38	-	18	-	15	11
群馬県妻小幡町	12	10	10	-	11	-	7	-	27	32
群馬県吾妻郡奥津町	87	-	27	-	27	-	17	-	53	18
群馬県利根郡みなかみ町	86	-	20	-	34	-	27	-	11	18
埼玉県さいたま市	8	8	8	-	28	-	14	-	68	27
埼玉県熊谷市	4	4	4	-	28	-	17	-	12	65
埼玉県蕨市	17	15	15	-	15	-	11	-	11	19
埼玉県熊谷市	118	7	7	-	47	-	27	-	12	13
千葉県千葉市	7	2	2	-	23	-	11	-	33	22
千葉県千葉市	15	9	9	-	15	-	11	-	36	45
千葉県成田市	4	2	2	-	25	-	17	-	16	40
千葉県柏市	19	10	10	-	20	-	16	-	22	16
千葉県原市	78	8	8	-	29	-	22	-	109	46
千葉県船橋市	8	2	2	-	34	-	27	-	2	10
千葉県浦安市	159	-	35	-	22	-	11	-	9	14
千葉県南房総市	-	-	-	-	22	-	11	-	21	23
千葉県茂原市	-	-	-	-	29	-	11	-	21	45
千葉県佐原市	-	-	-	-	34	-	22	-	11	34
千葉県香取市	-	-	-	-	22	-	11	-	11	17
千葉県館山市	-	-	-	-	23	-	11	-	17	17
千葉県木更津市	-	-	-	-	23	-	11	-	14	40
千葉県津市	-	-	-	-	15	-	11	-	16	25
千葉県成田市	-	-	-	-	25	-	17	-	10	115
千葉県柏市	-	-	-	-	25	-	17	-	49	59
千葉県船橋市	-	-	-	-	20	-	16	-	24	96
千葉県流山	-	-	-	-	20	-	16	-	13	46
千葉県浦安市	-	-	-	-	29	-	22	-	2	10
千葉県浦安市	-	-	-	-	29	-	22	-	9	12
千葉県浦安市	-	-	-	-	34	-	27	-	2	31
千葉県南房総市	-	-	-	-	22	-	11	-	9	14
千葉県茂原市	-	-	-	-	35	-	22	-	21	23
千葉県佐原市	-	-	-	-	22	-	11	-	11	17
千葉県船橋市	-	-	-	-	22	-	11	-	11	17
千葉県津市	-	-	-	-	23	-	11	-	14	40
千葉県成田市	-	-	-	-	15	-	11	-	16	25
千葉県柏市	-	-	-	-	25	-	17	-	10	115
千葉県船橋市	-	-	-	-	20	-	16	-	49	59
千葉県流山	-	-	-	-	20	-	16	-	24	96
千葉県浦安市	-	-	-	-	29	-	22	-	2	10
千葉県浦安市	-	-	-	-	29	-	22	-	9	12
千葉県浦安市	-	-	-	-	34	-	27	-	2	31
千葉県南房総市	-	-	-	-	22	-	11	-	9	14
千葉県茂原市	-	-	-	-	34	-	22	-	21	23
千葉県佐原市	-	-	-	-	22	-	11	-	11	17
千葉県船橋市	-	-	-	-	22	-	11	-	11	17
千葉県津市	-	-	-	-	23	-	11	-	14	40
千葉県成田市	-	-	-	-	15	-	11	-	16	25
千葉県柏市	-	-	-	-	25	-	17	-	10	115
千葉県船橋市	-	-	-	-	20	-	16	-	49	59
千葉県流山	-	-	-	-	20	-	16	-	24	96
千葉県浦安市	-	-	-	-	29	-	22	-	2	10
千葉県浦安市	-	-	-	-	29	-	22	-	9	12
千葉県浦安市	-	-	-	-	34	-	27	-	2	31
千葉県南房総市	-	-	-	-	22	-	11	-	9	14
千葉県茂原市	-	-	-	-	35	-	22	-	21	23
千葉県佐原市	-	-	-	-	22	-	11	-	11	17
千葉県船橋市	-	-	-	-	22	-	11	-	11	17
千葉県津市	-	-	-	-	23	-	11	-	14	40
千葉県成田市	-	-	-	-	15	-	11	-	16	25
千葉県柏市	-	-	-	-	25	-	17	-	10	115
千葉県船橋市	-	-	-	-	20	-	16	-	49	59
千葉県流山	-	-	-	-	20	-	16	-	24	96
千葉県浦安市	-	-	-	-	29	-	22	-	2	10
千葉県浦安市	-	-	-	-	29	-	22	-	9	12
千葉県浦安市	-	-	-	-	34	-	27	-	2	31
千葉県南房総市	-	-	-	-	22	-	11	-	9	14
千葉県茂原市	-	-	-	-	34	-	22	-	21	23
千葉県佐原市	-	-	-	-	22	-	11	-	11	17
千葉県船橋市	-	-	-	-	22	-	11	-	11	17
千葉県津市	-	-	-	-	23	-	11	-	14	40
千葉県成田市	-	-	-	-	15	-	11	-	16	25
千葉県柏市	-	-	-	-	25	-	17	-	10	115
千葉県船橋市	-	-	-	-	20	-	16	-	49	59
千葉県流山	-	-	-	-	20	-	16	-	24	96
千葉県浦安市	-	-	-	-	29	-	22	-	2	10
千葉県浦安市	-	-	-	-	29	-	22	-	9	12
千葉県浦安市	-	-	-	-	34	-	27	-	2	31
千葉県南房総市	-	-	-	-	22	-	11	-	9	14
千葉県茂原市	-	-	-	-	34	-	22	-	21	23
千葉県佐原市	-	-	-	-	22	-	11	-	11	17
千葉県船橋市	-	-	-	-	22	-	11	-	11	17
千葉県津市	-	-	-	-	23	-	11	-	14	40
千葉県成田市	-	-	-	-	15	-	11	-	16	25
千葉県柏市	-	-	-	-	25	-	17	-	10	115
千葉県船橋市	-	-	-	-	20	-	16	-	49	59
千葉県流山	-	-	-	-	20	-	16	-	24	96
千葉県浦安市	-	-	-	-	29	-	22	-	2	10
千葉県浦安市	-	-	-	-	29	-	22	-	9	12
千葉県浦安市	-	-	-	-	34	-	27	-	2	31
千葉県										

参考第5表 施設所在地(主たる市区町村)、従業員数(3区分)別母集団施設数及び回収施設数
(施設)

施設所在地 (主たる市区町村)	従業員数(3区分)				回収施設数	
	0~4人		5~9人			10人以上
	母集団施設数	回収施設数	母集団施設数	回収施設数		
愛知県名古屋	84	-	40	-	99	
愛知県豊橋市	3	-	3	-	18	
愛知県豊田市	33	-	11	-	23	
愛知県蒲郡市	5	-	5	-	15	
愛知県知多郡南知多町	87	-	37	-	31	
三重県津市	43	-	11	-	25	
三重県伊勢市	41	-	12	-	26	
三重県鳥羽市	111	-	29	-	56	
三重県志摩市	150	-	33	-	37	
三重県三重郡菟野町	33	-	2	-	12	
滋賀県大津市	79	-	29	-	36	
滋賀県彦根市	9	-	6	-	17	
滋賀県長浜市	29	-	10	-	20	
滋賀県草津市	-	-	-	-	14	
京都府京都市	2,551	73	297	51	564	
京都府京丹後市	64	-	34	-	22	
京都府大阪市	111	-	51	-	47	
大阪府堺市	665	17	138	24	408	
大阪府泉佐野市	45	-	3	-	17	
兵庫県神戸市	95	-	23	-	127	
兵庫県姫路市	40	-	23	-	81	
兵庫県洲本市	68	-	8	-	26	
兵庫県豊岡市	189	16	40	-	17	
兵庫県美方郡香美町	114	11	30	-	61	
和歌山県和歌山市	98	18	18	-	15	
和歌山県田辺市	39	-	10	-	57	
和歌山県西牟婁郡白浜町	95	-	14	-	30	
和歌山県西牟婁郡白浜町	134	-	23	-	21	
鳥取県鳥取市	107	-	15	-	33	
鳥取県米子市	24	-	9	-	24	
鳥取県松江市	63	-	16	-	35	
島根県浜田市	35	-	6	-	23	
島根県出雲市	51	-	15	-	44	
岡山県岡山市	74	-	16	-	17	
岡山県倉敷市	47	-	12	-	25	
広島県広島市	118	-	60	-	19	
広島県東市	53	-	10	-	56	
広島県尾道市	80	-	12	-	110	
広島県福山市	46	-	12	-	23	
広島県東広島市	14	-	2	-	27	
広島県廿日市市	42	-	10	-	32	
山口県下関市	25	-	7	-	18	
山口県山口市	14	-	7	-	25	
香川県高松市	53	-	17	-	33	
香川県高松市	108	-	42	-	30	
愛媛県松山市	75	-	24	-	25	
愛媛県今治市	85	-	20	-	76	
高知県高知市	36	-	15	-	18	
福岡県北九州市	36	-	21	-	48	
福岡県福岡市	263	11	97	12	34	
福岡県久留米市	13	-	6	-	51	
佐賀県佐賀市	36	-	18	-	33	
佐賀県唐津市	47	-	14	-	21	
佐賀県藤野市	10	-	5	-	26	
長崎県長崎市	96	-	25	-	13	
長崎県佐世保市	94	-	7	-	25	
長崎県諫早市	18	-	3	-	59	
長崎県五島市	219	18	10	-	36	
長崎県西海市	66	10	5	-	17	
長崎県雲仙市	14	-	14	-	13	
長崎県南原市	164	14	5	-	6	
熊本県熊本市	90	-	19	-	5	
熊本県山鹿市	10	-	12	-	67	
熊本県山鹿市	10	-	12	-	22	

1) 従業員数10人未満の施設については、標本調査を実施している。
 ※本表は、市区町村別、従業員数別に10施設以上の回収があったものについて表章している。
 ※本表は、人数を表章しており、未回収分を推定した数値ではない。

(施設)

施設所在地 (主たる市区町村)	従業員数(3区分)				回収施設数	
	0~4人		5~9人			10人以上
	母集団施設数	回収施設数	母集団施設数	回収施設数		
熊本県上天草市	24	-	9	-	15	
熊本県阿蘇市	46	-	12	-	20	
熊本県天草市	158	12	15	-	17	
熊本県阿蘇郡南小国町	29	-	13	-	31	
熊本県阿蘇郡南阿蘇村	51	-	5	-	18	
大分県大分市	29	-	16	-	33	
大分県別府市	168	-	37	-	73	
大分県田市	214	-	57	-	39	
宮崎県宮崎市	41	-	18	-	45	
鹿児島県鹿児島市	77	-	19	-	46	
鹿児島県指宿市	39	-	2	-	18	
鹿児島県薩摩川内市	104	-	15	-	16	
鹿児島県霧島市	45	-	23	-	38	
鹿児島県奄美市	383	-	6	-	13	
沖縄県那覇市	398	-	30	-	124	
沖縄県石垣市	234	11	14	-	33	
沖縄県うるま市	417	-	52	-	7	
沖縄県古島市	375	-	10	-	56	
沖縄県国頭郡今帰仁村	384	12	14	-	3	
沖縄県国頭郡本部町	266	-	35	-	15	
沖縄県国頭郡恩納村	126	-	21	-	39	
沖縄県中頭郡北谷町	126	-	21	-	14	

参考第6表 施設所在地(主市区町村)、従業員数(3区分) 別延べ宿泊者数 (人泊)

施設所在地 (主市区町村)	従業員数(3区分)			
	延べ 宿泊者数	0~4人(1)	5~9人(1)	10人以上
北海道札幌市	700,636	-	-	700,636
北海道函館市	82,877	-	-	82,877
北海道小樽市	46,926	-	-	46,926
北海道旭川市	98,368	-	-	98,368
北海道釧路市	100,777	-	-	100,777
北海道帯広市	70,519	-	-	70,519
北海道北見市	44,181	-	-	44,181
北海道網走市	31,422	-	-	31,422
北海道苫小牧市	31,720	-	-	31,720
北海道千歳市	36,765	-	-	36,765
北海道登別市	49,132	-	-	49,132
北海道後志総合振興局倶知安町	10,302	632	-	9,670
青森県青森市	67,495	-	-	67,495
青森県弘前市	38,528	-	-	38,528
青森県八戸市	42,029	-	-	42,029
岩手県盛岡市	108,540	-	-	108,540
岩手県花巻市	47,683	-	-	47,683
岩手県北上市	30,574	-	-	30,574
岩手県一関市	20,635	-	-	20,635
岩手県釜石市	13,886	-	-	13,886
宮城県仙台市	256,709	-	-	256,709
宮城県石巻市	21,361	-	-	21,361
宮城県気仙沼市	15,454	-	-	15,454
宮城県大崎市	17,455	-	-	17,455
宮城県宮城郡松島町	30,834	-	-	30,834
秋田県秋田市	62,096	-	-	62,096
秋田県横手市	11,806	-	-	11,806
秋田県大田市	8,133	-	-	8,133
秋田県山形市	27,282	-	-	27,282
山形県山形市	77,653	-	-	77,653
山形県米沢市	23,666	-	-	23,666
山形県鶴岡市	53,606	-	-	53,606
山形県文島市	13,102	-	-	13,102
福島県福島市	49,754	-	-	49,754
福島県会津若松市	58,945	-	-	58,945
福島県郡山市	34,196	-	-	34,196
福島県いわき市	54,930	-	-	54,930
福島県郡山市猪苗代町	16,275	-	-	16,275
茨城県水戸市	42,729	-	-	42,729
茨城県つくば市	27,866	-	-	27,866
茨城県神栖市	30,960	-	-	30,960
栃木県宇都宮市	100,207	-	-	100,207
栃木県佐野市	12,177	-	-	12,177
栃木県日光市	109,897	-	-	109,897
栃木県那須塩原市	34,462	-	-	34,462
栃木県那須郡那須町	82,952	823	-	82,129
群馬県前橋市	26,606	-	-	26,606
群馬県高崎市	30,528	-	-	30,528
群馬県渋川市	35,022	-	-	35,022
群馬県吾妻郡草津町	1,164	1,164	-	-
群馬県利根郡みなづき町	64,064	-	-	64,064
埼玉県さいたま市	22,901	-	-	22,901
埼玉県蕨市	55,121	-	-	55,121
埼玉県熊谷市	13,134	-	-	13,134
埼玉県千葉市	174,480	-	-	174,480
千葉県館山市	14,557	-	-	14,557
千葉県木更津市	42,475	-	-	42,475
千葉県成田市	102,610	-	-	102,610
千葉県市原市	37,898	-	-	37,898
千葉県柏市	26,930	-	-	26,930
千葉県鴨川市	40,082	-	-	40,082
千葉県浦安市	550,403	-	-	550,403
千葉県房総市	26,830	-	-	26,830

(人泊)

施設所在地 (主市区町村)	従業員数(3区分)			
	延べ 宿泊者数	0~4人(1)	5~9人(1)	10人以上
東京都千代田区	204,631	-	-	204,631
東京都中央区	358,307	-	-	358,307
東京都港区	342,554	-	-	342,554
東京都新宿区	201,168	-	-	201,168
東京都文京区	67,112	-	-	67,112
東京都台東区	108,360	1,899	8,242	98,219
東京都江東区	138,071	-	-	138,071
東京都品川区	87,900	-	-	87,900
東京都大田区	108,287	-	-	108,287
東京都渋谷区	111,106	-	-	111,106
東京都豊島区	95,650	-	-	95,650
東京都北区	25,560	-	-	25,560
東京都八王子市	21,937	-	-	21,937
神奈川県横浜市中区	354,113	-	-	354,113
神奈川県川崎市	84,700	-	-	84,700
神奈川県相模原市	23,172	-	-	23,172
神奈川県藤沢市	37,357	-	-	37,357
神奈川県足柄下郡箱根町	155,359	817	5,124	149,418
神奈川県足柄下郡湯河原町	11,994	-	-	11,994
新潟県新潟市	130,233	-	-	130,233
新潟県長岡市	42,840	-	-	42,840
新潟県新潟市	25,226	-	-	25,226
新潟県新潟市	18,664	-	-	18,664
新潟県上越市	27,901	-	-	27,901
新潟県佐渡市	17,735	322	-	17,413
新潟県魚沼市	7,513	-	-	7,513
新潟県南魚沼郡湯沢町	34,153	705	-	33,448
富山県富山市	72,931	-	-	72,931
石川県金沢市	207,954	748	-	207,206
石川県七尾市	35,779	-	-	35,779
石川県小松市	20,341	-	-	20,341
石川県加賀市	50,713	-	-	50,713
福井県福井市	46,297	-	-	46,297
福井県あま市	25,159	-	-	25,159
山梨県甲府市	44,036	-	-	44,036
山梨県北杜市	960	-	-	-
山梨県笛吹市	46,822	-	-	46,822
山梨県南都留郡山中湖村	17,919	833	-	17,086
山梨県南都留郡富士河口湖町	80,288	4,163	4,880	71,245
長野県長野市	75,977	-	-	75,977
長野県松本市	88,218	1,331	-	86,887
長野県上田市	26,756	-	-	26,756
長野県諏訪市	27,351	-	-	27,351
長野県茅野市	36,226	987	-	35,239
長野県佐久市	12,732	-	-	12,732
長野県安曇野市	842	-	-	-
長野県北佐久郡軽井沢町	80,344	-	-	80,344
長野県下伊那郡阿智村	14,076	-	-	14,076
長野県北安曇郡白馬村	10,988	652	869	9,467
岐阜県岐阜市	57,101	-	-	57,101
岐阜県高山市	72,740	4,863	4,710	63,167
岐阜県岐阜市	11,520	565	-	10,955
岐阜県下呂市	52,073	-	-	52,073
静岡県静岡市	60,731	-	-	60,731
静岡県浜松市	118,937	-	-	118,937
静岡県沼津市	27,570	-	-	27,570
静岡県熱海市	112,794	750	-	112,044
静岡県伊東市	73,043	1,366	3,924	67,753
静岡県静岡市	22,329	-	-	22,329
静岡県御殿場市	36,993	-	-	36,993
静岡県伊豆市	26,842	-	-	26,842
静岡県茂都東伊豆町	21,976	-	-	21,976

参考第6表 施設所在地(主な市区町村)、従業員数(3区分) 別延べ宿泊者数 (人泊)

施設所在地 (主な市区町村)	従業員数(3区分)			
	延べ 宿泊者数	0~4人(1)	5~9人(1)	10人以上
愛知県名古屋	417,663	-	-	417,663
愛知県豊橋市	35,224	-	-	35,224
愛知県豊田	40,220	-	-	40,220
愛知県蒲郡市	22,921	-	-	22,921
愛知県知多郡南知多町	6,772	-	-	6,772
三重県津市	21,170	-	-	21,170
三重県伊勢市	38,847	-	-	38,847
三重県鳥羽市	49,221	-	-	49,221
三重県志摩市	58,855	-	-	58,855
三重県三重郡孤野町	10,629	-	-	10,629
滋賀県大津市	70,115	-	-	70,115
滋賀県彦根市	19,686	-	-	19,686
滋賀県長浜市	27,081	-	-	27,081
滋賀県草津市	28,359	-	-	28,359
京都府京都市	742,225	1,089	30,074	711,062
京都府宮津市	15,746	-	-	15,746
京都府丹波市	9,304	-	-	9,304
大阪府大阪市	1,113,128	1,772	30,996	1,080,360
大阪府泉佐野市	41,341	-	-	41,341
兵庫県神戸市	234,077	-	-	234,077
兵庫県姫路市	62,987	-	-	62,987
兵庫県洲本市	31,015	-	-	31,015
兵庫県豊岡市	31,015	787	-	30,228
兵庫県美方郡香美町	139	-	-	139
奈良県奈良市	68,857	-	-	68,857
和歌山県和歌山市	56,124	-	-	56,124
和歌山県田辺市	13,838	-	-	13,838
和歌山県西牟婁郡白浜町	63,883	-	-	63,883
鳥取県鳥取市	23,639	-	-	23,639
鳥取県米子市	40,417	-	-	40,417
島根県松江市	68,971	-	-	68,971
島根県浜田市	14,426	-	-	14,426
島根県出雲市	37,517	-	-	37,517
岡山県岡山市	94,950	-	-	94,950
岡山県倉敷市	68,273	-	-	68,273
広島県広島市	176,469	-	-	176,469
広島県呉市	13,838	-	-	13,838
広島県尾道市	15,273	-	-	15,273
広島県福山市	46,085	-	-	46,085
広島県東広島市	29,289	-	-	29,289
広島県廿日市市	24,671	-	-	24,671
山口県下関市	38,323	-	-	38,323
山口県山口市	56,502	-	-	56,502
徳島県徳島市	29,443	-	-	29,443
香川県高松市	65,848	-	-	65,848
愛媛県松山市	122,199	-	-	122,199
愛媛県今治市	14,962	-	-	14,962
高知県高知市	88,232	-	-	88,232
福岡県北九州市	92,657	-	-	92,657
福岡県福岡市	419,796	1,611	11,149	407,036
福岡県久留米市	17,813	-	-	17,813
佐賀県佐賀市	36,231	-	-	36,231
佐賀県唐津市	11,756	-	-	11,756
佐賀県藤野市	13,500	-	-	13,500
長崎県長崎市	128,714	-	-	128,714
長崎県佐世保市	83,094	-	-	83,094
長崎県諫早市	22,689	-	-	22,689
長崎県五島市	286	-	-	286
長崎県西海市	50	-	-	50
長崎県雲仙市	15,945	-	-	15,945
長崎県島原市	0	-	-	0
熊本県熊本市	124,119	-	-	124,119
熊本県山鹿市	7,618	-	-	7,618

(人泊)

施設所在地 (主な市区町村)	従業員数(3区分)			
	延べ 宿泊者数	0~4人(1)	5~9人(1)	10人以上
熊本県上天草市	9,776	-	-	9,776
熊本県阿蘇市	26,645	-	-	26,645
熊本県天草市	10,496	506	-	9,990
熊本県阿蘇郡南小国町	6,101	-	-	6,101
熊本県阿蘇郡阿蘇村	11,461	-	-	11,461
大分県大分市	66,236	-	-	66,236
大分県別府市	111,173	-	-	111,173
大分県田布市	14,525	-	-	14,525
宮崎県宮崎市	124,767	-	-	124,767
鹿児島県指宿市	134,961	-	-	134,961
鹿児島県薩摩川内市	14,132	-	-	14,132
鹿児島県霧島市	11,350	-	-	11,350
鹿児島県奄美市	45,299	-	-	45,299
鹿児島県那覇市	18,661	-	-	18,661
鹿児島県石垣市	52,660	-	-	52,660
沖縄県うるま市	89	89	-	-
沖縄県宮古島市	45,018	-	-	45,018
沖縄県国頭郡今帰仁村	289	289	-	-
沖縄県国頭郡本部町	460	460	-	-
沖縄県国頭郡恩納村	101,071	-	-	101,071
沖縄県中頭郡北谷町	32,592	-	-	32,592

1)従業員数10人未満の施設については、標準調査を実施している。
 ※本表は市区町村別、従業員数別において10施設以上の回収があったものについて表章している。
 ※本表は、実数を表章しており、未回収数を推定した数値ではない。

参考第7表 施設所在地(主市区町村)、従業員数(3区分) 別実宿泊者数 (人)

施設所在地 (主市区町村)	従業員数(3区分)			実宿泊者数
	0~4人(1)	5~9人(1)	10人以上	
北海道札幌市	496,445	-	496,445	-
北海道函館市	62,022	-	62,022	-
北海道小樽市	40,814	-	40,814	-
北海道旭川市	70,186	-	70,186	-
北海道釧路市	79,769	-	79,769	-
北海道帯広市	54,871	-	54,871	-
北海道北見市	34,967	-	34,967	-
北海道網走市	24,869	-	24,869	-
北海道苫小牧市	22,253	-	22,253	-
北海道千歳市	28,164	-	28,164	-
北海道登別市	41,656	-	41,656	-
北海道後志総合振興局倶知安町	8,360	363	7,997	-
青森県青森市	56,139	-	56,139	-
青森県弘前市	29,964	-	29,964	-
青森県八戸市	30,007	-	30,007	-
岩手県盛岡市	87,076	-	87,076	-
岩手県花巻市	43,399	-	43,399	-
岩手県北上市	24,229	-	24,229	-
岩手県一関市	15,662	-	15,662	-
岩手県釜石市	9,159	-	9,159	-
宮城県仙台市	177,084	-	177,084	-
宮城県石巻市	12,205	-	12,205	-
宮城県気仙沼市	12,672	-	12,672	-
宮城県大崎市	14,104	-	14,104	-
宮城県宮城郡松島町	29,624	-	29,624	-
秋田県秋田市	48,537	-	48,537	-
秋田県横手市	9,448	-	9,448	-
秋田県大仙市	6,030	-	6,030	-
秋田県山形市	17,505	-	17,505	-
山形県山形市	56,191	-	56,191	-
山形県米沢市	12,518	-	12,518	-
山形県鶴岡市	44,206	-	44,206	-
山形県天童市	7,951	-	7,951	-
福島県福島市	39,179	-	39,179	-
福島県会津若松市	49,743	-	49,743	-
福島県郡山市	26,012	-	26,012	-
福島県いわき市	45,609	-	45,609	-
福島県郡山郡猪苗代町	13,865	-	13,865	-
茨城県水戸市	31,602	-	31,602	-
茨城県つくば市	19,240	-	19,240	-
茨城県神栖市	19,107	-	19,107	-
栃木県宇都宮市	74,948	-	74,948	-
栃木県佐野市	9,085	-	9,085	-
栃木県日光市	101,142	-	101,142	-
栃木県那須塩原市	28,403	-	28,403	-
栃木県那須郡那須町	70,685	667	70,018	-
群馬県前橋市	19,456	-	19,456	-
群馬県高崎市	23,388	-	23,388	-
群馬県渋川市	33,479	-	33,479	-
群馬県吾妻郡嬬恋村	1,044	-	1,044	-
群馬県吾妻郡菅沼町	58,082	-	58,082	-
群馬県利根郡みなかみ町	19,930	-	19,930	-
埼玉県さいたま市	40,624	-	40,624	-
埼玉県熊谷市	9,102	-	9,102	-
千葉県千葉市	116,267	-	116,267	-
千葉県館山市	13,026	-	13,026	-
千葉県木更津市	36,391	-	36,391	-
千葉県成田市	84,903	-	84,903	-
千葉県柏市	24,649	-	24,649	-
千葉県市原市	21,941	-	21,941	-
千葉県鴨川市	34,034	-	34,034	-
千葉県浦安市	431,896	-	431,896	-
千葉県房総市	25,427	-	25,427	-

(人)

施設所在地 (主市区町村)	従業員数(3区分)			実宿泊者数
	0~4人(1)	5~9人(1)	10人以上	
東京都千代田区	143,551	-	143,551	-
東京都中央区	245,620	-	245,620	-
東京都港区	241,105	-	241,105	-
東京都新宿区	135,072	-	135,072	-
東京都文京区	49,948	-	49,948	-
東京都台東区	80,897	1,148	6,398	73,351
東京都江東区	101,651	-	101,651	-
東京都品川区	63,954	-	63,954	-
東京都大田区	81,363	-	81,363	-
東京都渋谷区	65,796	-	65,796	-
東京都豊島区	66,480	-	66,480	-
東京都北区	17,791	-	17,791	-
東京都八王子市	19,712	-	19,712	-
神奈川県横浜府	271,273	-	271,273	-
神奈川県川崎市	63,693	-	63,693	-
神奈川県相模原市	14,716	-	14,716	-
神奈川県横浜府	30,081	-	30,081	-
神奈川県足柄下郡箱根町	135,772	700	4,537	130,535
神奈川県足柄下郡湯河原町	11,011	-	11,011	-
新潟県新潟市	94,849	-	94,849	-
新潟県長岡市	32,556	-	32,556	-
新潟県新潟市	22,192	-	22,192	-
新潟県村上市	14,658	-	14,658	-
新潟県上越市	19,168	-	19,168	-
新潟県佐和田市	13,001	209	12,792	-
新潟県南魚沼市	5,695	-	5,695	-
新潟県南魚沼郡湯沢町	29,239	496	28,743	-
富山県富山市	49,579	-	49,579	-
石川県金沢市	163,954	599	163,355	-
石川県七尾市	32,254	-	32,254	-
石川県小松市	17,086	-	17,086	-
石川県加賀市	46,783	-	46,783	-
福井県福井市	36,709	-	36,709	-
福井県志賀町	23,759	-	23,759	-
山梨県甲府市	38,340	-	38,340	-
山梨県北杜市	691	-	691	-
山梨県笛吹市	42,615	-	42,615	-
山梨県南都留郡山中湖村	15,638	635	15,003	-
山梨県南都留郡富士河口湖町	72,823	3,941	64,291	-
長野県長野市	65,081	4,591	65,081	-
長野県松本市	69,704	1,173	68,531	-
長野県上田市	19,994	-	19,994	-
長野県諏訪市	25,683	-	25,683	-
長野県茅野市	29,886	869	29,017	-
長野県佐久市	10,515	-	10,515	-
長野県安曇野市	492	-	492	-
長野県北佐久郡軽井沢町	57,515	-	57,515	-
長野県下伊那郡阿智村	13,274	-	13,274	-
長野県北安曇郡白馬村	7,479	578	6,479	-
長野県下高井郡山ノ内町	6,808	-	6,808	-
岐阜県岐阜市	49,882	-	49,882	-
岐阜県高山市	64,313	4,361	56,734	-
岐阜県東海市	9,831	432	9,399	-
岐阜県下呂市	46,025	-	46,025	-
静岡県静岡市	46,941	-	46,941	-
静岡県浜松市	93,457	-	93,457	-
静岡県沼津市	21,096	-	21,096	-
静岡県熱海市	96,167	670	95,497	-
静岡県伊東市	63,029	1,094	58,335	-
静岡県焼津市	17,940	-	17,940	-
静岡県御殿場市	28,618	-	28,618	-
静岡県伊豆市	24,140	-	24,140	-
静岡県沼津市	20,005	-	20,005	-

参考第7表 施設所在地(主市区町村)、従業者数(3区分) 別実宿泊者数 (人)

施設所在地 (主市区町村)	従業者数(3区分)			
	実宿泊者数	0~4人(1)	5~9人(1)	10人以上
愛知県名古屋市中区	318,747	-	-	318,747
愛知県豊橋市	26,142	-	-	26,142
愛知県豊田市	27,688	-	-	27,688
愛知県蒲郡市	21,210	-	-	21,210
愛知県知多郡南知多町	6,618	-	-	6,618
三重県津市	17,796	-	-	17,796
三重県伊勢市	31,906	-	-	31,906
三重県鳥羽市	45,519	-	-	45,519
三重県志摩市	53,534	-	-	53,534
三重県三重郡孤野町	10,115	-	-	10,115
滋賀県大津市	59,972	-	-	59,972
滋賀県彦根市	15,876	-	-	15,876
滋賀県長浜市	25,334	-	-	25,334
滋賀県草津市	23,659	-	-	23,659
京都府京都市	535,015	589	22,336	512,090
京都府宮津市	13,077	-	-	13,077
京都府京丹後市	6,517	-	-	6,517
大阪府大阪市	828,129	1,394	21,476	806,259
大阪府枚方市	30,673	-	-	30,673
兵庫県神戸市	183,226	-	-	183,226
兵庫県姫路市	48,303	-	-	48,303
兵庫県洲本市	29,029	-	-	29,029
兵庫県豊岡市	28,729	759	-	27,970
兵庫県美作郡香美町	123	-	-	-
奈良県奈良市	57,276	-	-	57,276
和歌山県和歌山市	46,999	-	-	46,999
和歌山県田辺市	11,033	-	-	11,033
和歌山県西牟婁郡白浜町	56,196	-	-	56,196
鳥取県鳥取市	20,941	-	-	20,941
鳥取県米子市	34,666	-	-	34,666
鳥取県松江市	61,044	-	-	61,044
島根県浜田市	11,678	-	-	11,678
島根県出雲市	31,102	-	-	31,102
岡山県岡山市	70,950	-	-	70,950
岡山県倉敷市	47,451	-	-	47,451
広島県広島市	141,982	-	-	141,982
広島県呉市	11,073	-	-	11,073
広島県尾道市	13,292	-	-	13,292
広島県福山市	34,486	-	-	34,486
広島県東広島市	19,303	-	-	19,303
広島県廿日市市	23,112	-	-	23,112
山口県下関市	30,903	-	-	30,903
山口県山口市	44,832	-	-	44,832
徳島県徳島市	23,296	-	-	23,296
香川県高松市	50,343	-	-	50,343
愛媛県松山市	103,344	-	-	103,344
愛媛県今治市	12,313	-	-	12,313
高知県高知市	69,433	-	-	69,433
福岡県北九州市	72,477	-	-	72,477
福岡県福岡市	325,194	1,049	9,642	314,503
福岡県久留米市	14,628	-	-	14,628
佐賀県佐賀市	25,409	-	-	25,409
佐賀県唐津市	10,288	-	-	10,288
佐賀県嬉野市	12,475	-	-	12,475
長崎県長崎市	100,919	-	-	100,919
長崎県佐世保市	70,175	-	-	70,175
長崎県諫早市	14,350	-	-	14,350
長崎県五島市	241	241	-	-
長崎県雲仙市	41	41	-	-
長崎県南原市	15,519	-	-	15,519
熊本県熊本市	0	-	-	-
熊本県熊本市	101,264	-	-	101,264
熊本県山鹿市	7,015	-	-	7,015

(人)

施設所在地 (主市区町村)	従業者数(3区分)			
	実宿泊者数	0~4人(1)	5~9人(1)	10人以上
熊本県上天草市	9,461	-	-	9,461
熊本県阿蘇市	23,374	-	-	23,374
熊本県天草市	8,858	254	-	8,604
熊本県阿蘇郡南阿蘇村	5,686	-	-	5,686
熊本県阿蘇郡阿蘇村	10,985	-	-	10,985
大分県大分市	53,154	-	-	53,154
大分県別府市	102,182	-	-	102,182
大分県田布市	13,870	-	-	13,870
宮崎県宮崎市	78,451	-	-	78,451
鹿児島県鹿児島市	99,615	-	-	99,615
鹿児島県指宿市	12,623	-	-	12,623
鹿児島県薩摩川内市	8,504	-	-	8,504
鹿児島県霧島市	38,318	-	-	38,318
鹿児島県奄美市	13,196	-	-	13,196
沖縄県那覇市	127,149	-	-	127,149
沖縄県石垣市	33,170	-	-	33,170
沖縄県うるま市	51	51	-	-
沖縄県宮古島市	30,178	-	-	30,178
沖縄県国頭郡今帰仁村	125	125	-	-
沖縄県国頭郡本部町	243	243	-	-
沖縄県国頭郡恩納村	50,676	-	-	50,676
沖縄県中頭郡北谷町	19,286	-	-	19,286

D)従業者数10人未満の施設については、標準調査を実施している。
 ※本表は市区町村別、従業者区別において10施設以上の回収があったものについて表章している。
 ※本表は、実数を表章しており、未回収分を推定した数値ではない。

参考第8表 施設所在地(主な市区町村)、従業者数(3区分) 別外国人延べ宿泊者数
(人泊)

施設所在地 (主な市区町村)	従業者数(3区分)				外国人延べ 宿泊者数
	0~4人(1)	5~9人(1)	10人以上		
北海道札幌市	-	-	-	5,660	-
北海道函館市	-	-	-	313	-
北海道小樽市	-	-	-	151	-
北海道旭川市	-	-	-	123	-
北海道釧路市	-	-	-	437	-
北海道帯広市	-	-	-	1,268	-
北海道北見市	-	-	-	43	-
北海道網走市	-	-	-	126	-
北海道苫小牧市	-	-	-	287	-
北海道千歳市	-	-	-	355	-
北海道登別市	-	-	-	296	-
北海道後志総合振興局倶知安町	0	-	-	280	-
青森県青森市	-	-	-	283	-
青森県弘前市	-	-	-	104	-
青森県八戸市	-	-	-	182	-
岩手県盛岡市	-	-	-	314	-
岩手県花巻市	-	-	-	10	-
岩手県北上市	-	-	-	82	-
岩手県一関市	-	-	-	51	-
岩手県釜石市	-	-	-	150	-
宮城県仙台市	2,009	-	-	2,009	-
宮城県石巻市	7	-	-	7	-
宮城県気仙沼市	68	-	-	68	-
宮城県大崎市	40	-	-	40	-
宮城県宮城郡松島町	13	-	-	13	-
秋田県秋田市	497	-	-	497	-
秋田県横手市	5	-	-	5	-
秋田県大仙市	7	-	-	7	-
秋田県仙北市	20	-	-	20	-
山形県山形市	268	-	-	268	-
山形県米沢市	39	-	-	39	-
山形県鶴岡市	64	-	-	64	-
山形県天童市	15	-	-	15	-
福島県福島市	309	-	-	309	-
福島県会津若松市	156	-	-	156	-
福島県郡山市	49	-	-	49	-
福島県いわき市	59	-	-	59	-
福島県耶麻郡猪苗代町	0	-	-	0	-
茨城県水戸市	2,882	-	-	2,882	-
茨城県つくば市	1,802	-	-	1,802	-
茨城県神栖市	142	-	-	142	-
栃木県宇都宮市	896	-	-	896	-
栃木県佐野市	28	-	-	28	-
栃木県日光市	129	-	-	129	-
栃木県那須塩原市	254	-	-	254	-
栃木県那須郡那須町	11	0	-	11	-
群馬県前橋市	138	-	-	138	-
群馬県高崎市	137	-	-	137	-
群馬県吾妻郡碓氷村	57	-	-	57	-
群馬県吾妻郡草津町	16	16	-	16	-
群馬県利根郡みなみ町	28	-	-	28	-
埼玉県さいたま市	36	-	-	36	-
埼玉県熊谷市	1,204	-	-	1,204	-
埼玉県千代田市	118	-	-	118	-
千葉県船橋市	9,577	-	-	9,577	-
千葉県市川市	37	-	-	37	-
千葉県木更津市	290	-	-	290	-
千葉県成田市	25,372	-	-	25,372	-
千葉県柏市	1,016	-	-	1,016	-
千葉県市原市	83	-	-	83	-
千葉県鴨川市	31	-	-	31	-
千葉県浦安市	1,643	-	-	1,643	-
千葉県南房総市	0	-	-	0	-
東京都千代田区	25,752	-	-	25,752	-
東京都中央区	27,700	-	-	27,700	-
東京都港区	36,359	-	-	36,359	-
東京都新宿区	27,158	-	-	27,158	-
東京都文京区	2,261	-	-	2,261	-
東京都台東区	6,366	291	983	5,092	-
東京都江東区	5,047	-	-	5,047	-
東京都品川区	3,427	-	-	3,427	-
東京都渋谷区	6,019	-	-	6,019	-
東京都中央区	14,065	-	-	14,065	-
東京都豊島区	6,961	-	-	6,961	-
東京都北区	322	-	-	322	-
東京都八王子市	596	-	-	596	-
神奈川県横浜市	12,535	-	-	12,535	-
神奈川県川崎市	2,356	-	-	2,356	-
神奈川県相模原市	919	-	-	919	-
神奈川県鎌倉市	476	-	-	476	-
神奈川県足柄下郡箱根町	1,351	0	6	1,345	-
神奈川県足柄下郡湯河原町	20	-	-	20	-
新潟県新潟市	1,236	-	-	1,236	-
新潟県長岡市	605	-	-	605	-
新潟県新潟市	42	-	-	42	-
新潟県新潟市	56	-	-	56	-
新潟県上越市	43	-	-	43	-
新潟県佐渡市	84	0	-	84	-
新潟県南魚沼市	4	-	-	4	-
新潟県南魚沼郡湯沢町	62	6	-	56	-
富山県富山市	792	-	-	792	-
石川県金沢市	2,624	4	-	2,624	-
石川県七尾市	14	-	-	14	-
石川県小松市	67	-	-	67	-
石川県加賀市	47	-	-	47	-
福井県福井市	1,190	-	-	1,190	-
福井県あわわ市	127	-	-	127	-
山梨県甲府市	8	-	-	8	-
山梨県北杜市	144	-	-	144	-
山梨県南都留郡山中湖村	311	0	-	311	-
山梨県南都留郡富士河口湖町	760	10	44	706	-
長野県長野市	548	-	-	548	-
長野県松本市	843	24	-	819	-
長野県上田市	181	-	-	181	-
長野県諏訪市	43	-	-	43	-
長野県茅野市	40	0	-	40	-
長野県佐久市	12	-	-	12	-
長野県安曇野市	3	3	-	-	-
長野県北佐久郡軽井沢町	311	-	-	311	-
長野県下伊那郡阿智村	10	-	-	10	-
長野県北安曇郡白馬村	101	39	3	59	-
長野県下高井郡山ノ内町	0	-	-	0	-
岐阜県岐阜市	245	-	-	245	-
岐阜県高山市	768	58	14	696	-
岐阜県郡上市	0	0	-	0	-
岐阜県下呂市	51	-	-	51	-
岐阜県静岡市	621	-	-	621	-
静岡県浜松市	1,768	-	-	1,768	-
静岡県沼津市	126	-	-	126	-
静岡県熱海市	181	3	-	178	-
静岡県伊東市	380	24	230	126	-
静岡県焼津市	468	-	-	468	-
静岡県御殿場市	1,255	-	-	1,255	-
静岡県伊豆市	10	-	-	10	-
静岡県賀茂郡東伊豆町	48	-	-	48	-

(人泊)

参考第8表 施設所在地(主な市区町村)、従業者数(3区分) 別外国人延べ宿泊者数 (人泊)

施設所在地 (主な市区町村)	従業者数(3区分)			
	外国人延べ 宿泊者数	0~4人(1)	5~9人(1)	10人以上
愛知県名古屋	6,571	-	-	6,571
愛知県豊橋市	643	-	-	643
愛知県豊田市	1,889	-	-	1,889
愛知県蒲郡市	0	-	-	0
愛知県知多郡南知多町	8	-	-	8
三重県津市	366	-	-	366
三重県伊勢市	11	-	-	11
三重県鳥羽市	61	-	-	61
三重県志摩市	194	-	-	194
三重県三重郡孤野町	0	-	-	0
滋賀県大津市	362	-	-	362
滋賀県彦根市	59	-	-	59
滋賀県彦根市	231	-	-	231
滋賀県草津市	437	-	-	437
京都府京都市	20,644	196	1,106	19,342
京都府宮津市	38	-	-	38
京都府京丹後市	234	-	-	234
大阪府大阪市	32,879	63	1,093	31,723
大阪府泉佐野市	5,812	-	-	5,812
兵庫県神戸市	1,997	-	-	1,997
兵庫県姫路市	632	-	-	632
兵庫県洲本市	0	-	-	0
兵庫県豊岡市	90	0	0	90
兵庫県美方郡香美町	0	0	-	-
奈良県奈良市	678	-	-	678
和歌山県和歌山市	151	-	-	151
和歌山県田辺市	15	-	-	15
和歌山県西牟婁郡白浜町	180	-	-	180
鳥取県鳥取市	265	-	-	265
鳥取県米子市	104	-	-	104
鳥取県松江市	305	-	-	305
島根県浜田市	66	-	-	66
島根県出雲市	170	-	-	170
岡山県岡山市	1,143	-	-	1,143
岡山県倉敷市	541	-	-	541
広島県広島市	1,622	-	-	1,622
広島県呉市	102	-	-	102
広島県尾道市	422	-	-	422
広島県福山市	298	-	-	298
広島県東広島市	1,020	-	-	1,020
広島県廿日市市	99	-	-	99
山口県下関市	190	-	-	190
山口県山口市	131	-	-	131
徳島県徳島市	263	-	-	263
香川県高松市	510	-	-	510
愛媛県松山市	269	-	-	269
愛媛県今治市	262	-	-	262
高知県高知市	166	-	-	166
福岡県北九州市	844	-	-	844
福岡県福岡市	5,373	68	228	5,077
福岡県久留米市	101	-	-	101
福岡県佐賀市	126	-	-	126
佐賀県佐賀市	12	-	-	12
佐賀県嬉野市	25	-	-	25
長崎県長崎市	1,146	-	-	1,146
長崎県佐世保市	2,610	-	-	2,610
長崎県諫早市	34	-	-	34
長崎県五島市	0	0	-	0
長崎県西海市	0	0	-	0
長崎県雲仙市	10	0	-	10
長崎県南島原市	660	0	-	660
熊本県熊本市	0	-	-	0
熊本県山鹿市	0	-	-	0

(人泊)

施設所在地 (主な市区町村)	従業者数(3区分)			
	外国人延べ 宿泊者数	0~4人(1)	5~9人(1)	10人以上
熊本県上天草市	0	-	-	0
熊本県阿蘇市	369	-	-	369
熊本県上天草市	0	0	-	0
熊本県阿蘇郡南小国町	4	-	-	4
熊本県阿蘇郡南阿蘇村	0	-	-	0
大分県大分市	401	-	-	401
大分県別府市	731	-	-	731
大分県田布市	41	-	-	41
宮崎県宮崎市	827	-	-	827
鹿児島県指宿市	548	-	-	548
鹿児島県指宿市	24	-	-	24
鹿児島県薩摩川内市	61	-	-	61
鹿児島県霧島市	215	-	-	215
鹿児島県奄美市	8	-	-	8
沖縄県那覇市	962	-	-	962
沖縄県石垣市	156	-	-	156
沖縄県うるま市	0	0	-	-
沖縄県宮古島市	21	-	-	21
沖縄県国頭郡今帰仁村	0	0	-	-
沖縄県国頭郡本部町	2	2	-	-
沖縄県国頭郡恩納村	571	-	-	571
沖縄県中頭郡北谷町	5,758	-	-	5,758

1)従業者数10人未満の施設については、標本調査を実施している。
 ※本表は市区町村別、従業者数区分別において10施設以上の回収があったものについて表載している。
 ※本表は、実数を表載しており、未回収分を推定した数値ではない。

参考第9表 施設所在地(主な市区町村)、従業者数(3区分) 別外国人実宿泊者数(人)

施設所在地 (主な市区町村)	従業者数(3区分)				外国人 実宿泊者数
	0~4人(1)	5~9人(1)	10人以上	(人)	
北海道札幌市	2,888	-	2,888	-	10,967
北海道函館市	204	-	204	-	10,801
北海道小樽市	130	-	130	-	16,132
北海道旭川市	87	-	87	-	12,268
北海道釧路市	259	-	259	-	754
北海道帯広市	570	-	570	-	2,786
北海道北見市	29	-	29	328	3,096
北海道網走市	120	-	120	-	1,455
北海道青森市	230	-	230	-	4,532
北海道苫小牧市	310	-	310	-	4,252
北海道千歳市	216	-	216	-	2,617
北海道後志総合振興局(倶知安町)	126	0	126	-	222
青森県青森市	251	-	251	-	180
青森県弘前市	87	-	87	-	7,627
青森県八戸市	123	-	123	-	1,522
岩手県盛岡市	172	-	172	-	176
岩手県花巻市	5	-	5	-	322
岩手県北上市	54	-	54	-	1,021
岩手県一関市	30	-	30	6	1,015
岩手県釜石市	39	-	39	-	20
宮城県仙台市	1,283	-	1,283	-	622
宮城県石巻市	7	-	7	-	129
宮城県気仙沼市	66	-	66	-	23
宮城県大崎市	15	-	15	-	13
宮城県宮城郡松島町	12	-	12	-	43
秋田県秋田市	351	-	351	0	58
秋田県横手市	5	-	5	-	4
秋田県大仙市	7	-	7	3	56
山形県山形市	16	-	16	-	423
山形県米沢市	182	-	182	4	1,690
山形県鶴岡市	33	-	33	-	11
山形県鶴岡市	48	-	48	-	65
山形県天童市	8	-	8	-	37
福島県福島市	111	-	111	-	168
福島県会津若松市	111	-	111	-	0
福島県郡山市	35	-	35	-	57
福島県いわき市	23	-	23	4	57
福島県耶麻郡猪苗代町	0	-	0	-	4
茨城県水戸市	926	-	926	-	139
茨城県つくば市	866	-	866	0	134
茨城県神栖市	101	-	101	7	618
栃木県宇都宮市	225	-	225	18	485
栃木県佐野市	24	-	24	-	649
栃木県日光市	114	-	114	-	83
栃木県那須塩原市	76	-	76	0	43
栃木県那須郡那須町	11	0	11	-	18
群馬県前橋市	110	-	110	3	12
群馬県高崎市	111	-	111	-	3
群馬県吾妻郡碓氷村	55	-	55	-	238
群馬県吾妻郡草津町	9	9	9	-	10
埼玉県利根郡久米川町	16	-	16	-	10
埼玉県さいたま市	447	-	447	33	68
埼玉県熊谷市	58	-	58	-	33
埼玉県千代田市	5,979	-	5,979	-	2
千葉県船橋市	17	-	17	-	2
千葉県木更津市	197	-	197	-	0
千葉県成田市	22,018	-	22,018	-	175
千葉県柏市	346	-	346	22	546
千葉県市原市	81	-	81	-	26
千葉県鴨川市	20	-	20	-	0
千葉県浦安市	702	-	702	11	509
千葉県南房総市	0	-	0	-	0
東京都千代田区	-	-	-	-	10,967
東京都中央区	-	-	-	-	10,801
東京都港区	-	-	-	-	16,132
東京都新宿区	-	-	-	-	12,268
東京都文京区	-	-	-	-	754
東京都台東区	-	-	-	-	2,786
東京都江東区	-	-	-	-	3,096
東京都品川区	-	-	-	-	1,455
東京都渋谷区	-	-	-	-	4,532
東京都武蔵野区	-	-	-	-	4,252
東京都北区	-	-	-	-	2,617
東京都八王子市	-	-	-	-	222
東京都練馬市	-	-	-	-	180
神奈川県横浜	-	-	-	-	7,627
神奈川県川崎市	-	-	-	-	1,522
神奈川県相模原市	-	-	-	-	176
神奈川県藤沢市	-	-	-	-	322
神奈川県足柄下郡箱根町	-	-	-	-	1,021
神奈川県足柄下郡湯河原町	-	-	-	-	1,015
新潟県新潟市	-	-	-	-	20
新潟県長岡市	-	-	-	-	622
新潟県新潟市	-	-	-	-	129
新潟県新発田市	-	-	-	-	23
新潟県村上市	-	-	-	-	13
新潟県上越市	-	-	-	-	43
新潟県佐渡市	-	-	-	-	58
新潟県南魚沼市	-	-	-	-	4
新潟県南魚沼郡湯沢町	-	-	-	-	4
富山県富山市	-	-	-	-	56
石川県金沢市	-	-	-	-	423
石川県七尾市	-	-	-	-	1,690
石川県小松市	-	-	-	-	11
石川県加賀市	-	-	-	-	65
福井県福井市	-	-	-	-	37
福井県あわわ市	-	-	-	-	168
山梨県甲府市	-	-	-	-	0
山梨県北杜市	-	-	-	-	57
山梨県笛吹市	-	-	-	-	4
山梨県南都留郡山中湖村	-	-	-	-	139
山梨県南都留郡富士河口湖町	-	-	-	-	0
長野県長野市	-	-	-	-	34
長野県松本市	-	-	-	-	618
長野県上田市	-	-	-	-	485
長野県諏訪市	-	-	-	-	649
長野県佐久市	-	-	-	-	83
長野県安曇野市	-	-	-	-	631
長野県北佐久郡軽井沢町	-	-	-	-	83
長野県北安曇郡白馬村	-	-	-	-	43
岐阜県岐阜市	-	-	-	-	18
岐阜県高山市	-	-	-	-	12
岐阜県高山市	-	-	-	-	3
岐阜県上山市	-	-	-	-	238
岐阜県下呂市	-	-	-	-	10
静岡県静岡市	-	-	-	-	10
静岡県浜松市	-	-	-	-	33
静岡県沼津市	-	-	-	-	68
静岡県熱海市	-	-	-	-	33
静岡県伊東市	-	-	-	-	2
静岡県焼津市	-	-	-	-	0
静岡県御殿場市	-	-	-	-	175
静岡県伊豆市	-	-	-	-	546
静岡県賀茂郡東伊豆町	-	-	-	-	0
静岡県静岡市	-	-	-	-	40
静岡県静岡市	-	-	-	-	355
静岡県浜松市	-	-	-	-	1,370
静岡県沼津市	-	-	-	-	53
静岡県熱海市	-	-	-	-	153
静岡県伊東市	-	-	-	-	22
静岡県焼津市	-	-	-	-	78
静岡県御殿場市	-	-	-	-	567
静岡県伊豆市	-	-	-	-	8
静岡県賀茂郡東伊豆町	-	-	-	-	44

参考第9表 施設所在地(主な市区町村)、従業者数(3区分) 別外国人実宿泊者数 (人)

施設所在地 (主な市区町村)	従業者数(3区分)				外国人 実宿泊者数
	0~4人(1)	5~9人(1)	10人以上	(人)	
愛知県名古屋市中区	-	-	-	3,573	0
愛知県豊橋市	396	-	-	396	290
愛知県蒲郡市	902	-	-	902	0
愛知県知多郡南知多町	0	-	-	0	4
三重県津市	8	-	-	8	0
三重県伊勢市	48	-	-	48	309
三重県伊勢市	8	-	-	8	554
三重県鳥羽市	31	-	-	31	35
三重県志摩市	171	-	-	171	601
三重県三重郡孤野町	0	-	-	0	396
滋賀県大津市	293	-	-	293	16
滋賀県彦根市	28	-	-	28	46
滋賀県長浜市	211	-	-	211	87
滋賀県草津市	260	-	-	260	3
京都府京都市	10,939	45	311	10,583	511
京都府京都市	35	-	-	35	69
京都府京丹後市	58	-	-	58	0
大阪府大阪市	18,064	55	560	17,449	17
大阪府泉佐野市	3,191	-	-	3,191	0
兵庫県神戸市	959	-	-	959	2
兵庫県姫路市	324	-	-	324	2
兵庫県洲本市	0	-	-	0	239
兵庫県豊岡市	57	0	-	57	939
兵庫県美方郡香美町	0	0	-	0	0
奈良県奈良市	488	-	-	488	0
和歌山県和歌山市	115	-	-	115	0
和歌山県田辺市	8	-	-	8	0
和歌山県西牟婁郡白浜町	136	-	-	136	0
鳥取県鳥取市	38	-	-	38	0
鳥取県米子市	28	-	-	28	0
鳥取県松江市	184	-	-	184	0
島根県浜田市	42	-	-	42	0
島根県出雲市	71	-	-	71	0
岡山県岡山市	660	-	-	660	0
岡山県倉敷市	195	-	-	195	0
広島県広島市	1,282	-	-	1,282	0
広島県呉市	54	-	-	54	0
広島県尾道市	380	-	-	380	0
広島県福山市	216	-	-	216	0
広島県広島市	246	-	-	246	0
広島県廿日市市	91	-	-	91	0
山口県下関市	117	-	-	117	0
山口県山口市	73	-	-	73	0
徳島県徳島市	142	-	-	142	0
香川県高松市	215	-	-	215	0
愛媛県松山市	202	-	-	202	0
愛媛県今治市	245	-	-	245	0
高知県高知市	88	-	-	88	0
福岡県北九州市	463	-	-	463	0
福岡県福岡市	3,298	24	152	3,122	0
福岡県九留米市	79	-	-	79	0
佐賀県佐賀市	119	-	-	119	0
佐賀県唐津市	10	-	-	10	0
佐賀県藤野市	25	-	-	25	0
長崎県長崎市	492	-	-	492	0
長崎県佐世保市	1,921	-	-	1,921	0
長崎県諫早市	15	-	-	15	0
長崎県五島市	0	0	-	0	0
長崎県西海市	0	0	-	0	0
長崎県雲仙市	10	-	-	10	0
長崎県南島原市	0	0	-	0	0
熊本県熊本市	423	-	-	423	0
熊本県山鹿市	0	-	-	0	0

1) 従業者数10人未満の施設については、標本調査を実施している。
 ※本表は市区町村別、従業者区分別において10施設以上の回収があったものについて表章している。
 ※本表は、実数を表章しており、未回収分を推定した数値ではない。

参考第10表 施設所在地(主な市区町村)、従業員数(3区分)別定員稼働率 (%)

施設所在地 (主な市区町村)	従業員数(3区分)			定員稼働率
	0~4人(1)	5~9人(1)	10人以上	
	従業員数(3区分)			
北海道札幌市	53.4	-	53.4	34.8
北海道函館市	38.6	-	38.6	45.0
北海道小樽市	54.0	-	54.0	39.4
北海道旭川市	56.1	-	56.1	32.3
北海道釧路市	40.9	-	40.9	49.4
北海道帯広市	66.9	-	66.9	37.6
北海道北見市	48.4	-	48.4	41.1
北海道網走市	48.5	-	48.5	55.4
北海道苫小牧市	59.9	-	59.9	27.9
北海道千歳市	53.8	-	53.8	56.3
北海道登別市	35.4	-	35.4	38.8
北海道後志総合振興局倶知安町	8.1	10.2	7.9	38.6
青森県青森市	48.1	-	48.1	36.9
青森県弘前市	41.3	-	41.3	47.2
青森県八戸市	65.3	-	65.3	46.5
岩手県盛岡市	46.3	-	46.3	51.3
岩手県花巻市	31.7	-	31.7	55.5
岩手県北上市	52.9	-	52.9	39.4
岩手県一関市	48.1	-	48.1	23.0
岩手県釜石市	40.8	-	40.8	54.2
宮城県仙台市	45.7	-	45.7	50.5
宮城県石巻市	42.0	-	42.0	29.8
宮城県気仙沼市	32.0	-	32.0	34.4
宮城県大崎市	28.6	-	28.6	38.9
宮城県宮城郡松島町	29.9	-	29.9	29.7
秋田県秋田市	44.2	-	44.2	7.1
秋田県横手市	35.3	-	35.3	14.1
秋田県大仙市	36.2	-	36.2	45.5
秋田県北上市	34.8	-	34.8	41.9
山形県山形市	39.9	-	39.9	25.2
山形県米沢市	55.5	-	55.5	48.5
山形県鶴岡市	34.6	-	34.6	23.6
山形県天童市	20.6	-	20.6	52.4
福島県福島市	35.9	-	35.9	20.1
福島県会津若松市	41.2	-	41.2	45.3
福島県郡山市	31.4	-	31.4	13.7
福島県いわき市	39.4	-	39.4	32.5
福島県郡山郡猪苗代町	14.3	-	14.3	26.2
茨城県水戸市	44.6	-	44.6	28.8
茨城県つくば市	39.3	-	39.3	28.7
茨城県神栖市	23.0	-	23.0	53.1
栃木県宇都宮市	57.2	-	57.2	44.3
栃木県佐野市	36.1	-	36.1	35.0
栃木県日光市	36.4	-	36.4	35.6
栃木県那須塩原市	38.4	-	38.4	32.2
栃木県那須郡那須町	41.7	16.3	42.4	33.2
群馬県前橋市	45.2	-	45.2	25.6
群馬県高崎市	63.0	-	63.0	47.8
群馬県吾妻郡嬬恋村	32.0	-	32.0	23.3
群馬県吾妻郡草津町	8.5	8.5	-	16.0
群馬県利根郡みなみ町	44.8	-	44.8	3.4
埼玉県さいたま市	54.1	-	54.1	44.1
埼玉県熊谷市	25.2	-	25.2	33.3
埼玉県千葉市	49.9	-	49.9	20.1
千葉県館山市	39.7	-	39.7	34.7
千葉県木更津市	44.6	-	44.6	44.0
千葉県成田市	22.6	-	22.6	38.0
千葉県柏市	39.8	-	39.8	40.1
千葉県市原市	49.2	-	49.2	32.6
千葉県鴨川市	33.7	-	33.7	18.0
千葉県浦安市	51.9	-	51.9	10.7
千葉県房総市	36.0	-	36.0	23.9
東京都千代田区	-	-	-	24.2
東京都中央区	-	-	-	23.0
東京都港区	-	-	-	7.1
東京都新宿区	-	-	-	14.1
東京都文京区	-	-	-	45.5
東京都台東区	-	-	-	19.2
東京都江東区	-	-	-	41.9
東京都品川区	-	-	-	25.2
東京都大田区	-	-	-	48.5
東京都渋谷区	-	-	-	23.6
東京都豊島区	-	-	-	52.4
東京都北区	-	-	-	20.1
東京都八王子市	-	-	-	45.3
神奈川県横浜市中区	-	-	-	32.5
神奈川県相模原市	-	-	-	26.2
神奈川県横浜市中区	-	-	-	28.8
神奈川県横浜市中区	-	-	-	53.1
神奈川県足柄下郡箱根町	-	-	-	44.3
神奈川県足柄下郡湯河原町	-	-	-	35.0
新潟県新潟市	-	-	-	35.6
新潟県新潟市	-	-	-	32.2
新潟県新潟市	-	-	-	25.6
新潟県新潟市	-	-	-	47.8
新潟県新潟市	-	-	-	23.3
新潟県新潟市	-	-	-	16.0
新潟県新潟市	-	-	-	3.4
新潟県新潟市	-	-	-	44.1
新潟県新潟市	-	-	-	33.3
新潟県新潟市	-	-	-	20.1
新潟県新潟市	-	-	-	34.7
新潟県新潟市	-	-	-	44.0
新潟県新潟市	-	-	-	38.0
新潟県新潟市	-	-	-	40.1
新潟県新潟市	-	-	-	32.6
新潟県新潟市	-	-	-	18.0
新潟県新潟市	-	-	-	10.7
新潟県新潟市	-	-	-	23.9
新潟県新潟市	-	-	-	25.4
新潟県新潟市	-	-	-	39.3
新潟県新潟市	-	-	-	45.4
新潟県新潟市	-	-	-	31.5
新潟県新潟市	-	-	-	27.4

参考第10表 施設所在地(主な市区町村)、従業者数(3区分) 別定員稼働率 (%)

施設所在地 (主な市区町村)	従業者数(3区分)			
	定員稼働率	0~4人 1)	5~9人 1)	10人以上
		従業者数(3区分)		
愛知県名古屋市長	48.1	-	-	48.1
愛知県豊橋市長	45.8	-	-	45.8
愛知県豊田市長	30.5	-	-	30.5
愛知県蒲郡市長	18.4	-	-	18.4
愛知県知多郡南知多町	14.6	-	-	14.6
三重県津市長	37.2	-	-	37.2
三重県伊勢市長	49.4	-	-	49.4
三重県鳥羽市長	28.0	-	-	28.0
三重県志摩市長	39.7	-	-	39.7
三重県三重郡菟野町	29.1	-	-	29.1
滋賀県大津市長	31.5	-	-	31.5
滋賀県彦根市長	40.9	-	-	40.9
滋賀県長浜市長	38.9	-	-	38.9
滋賀県草津市長	49.5	-	-	49.5
京都府京都市	34.7	3.9	29.0	35.4
京都府宮津市長	32.8	-	-	32.8
京都府京丹後市長	26.7	-	-	26.7
大阪府大阪市	37.7	16.1	28.0	38.1
大阪府泉佐野市長	27.4	-	-	27.4
兵庫県神戸市長	38.9	-	-	38.9
兵庫県姫路市長	45.0	-	-	45.0
兵庫県洲本市長	34.5	-	-	34.5
兵庫県豊岡市長	24.9	7.3	-	26.5
兵庫県美方郡香美町	1.5	-	-	-
兵庫県赤松市長	30.7	-	-	30.7
和歌山県和歌山市	51.6	-	-	51.6
和歌山県田辺市長	23.3	-	-	23.3
和歌山県西牟婁郡白浜町	35.0	-	-	35.0
鳥取県鳥取市長	52.8	-	-	52.8
鳥取県米子市長	31.6	-	-	31.6
鳥取県松江市長	37.2	-	-	37.2
島根県浜田市長	29.0	-	-	29.0
島根県出雲市長	56.6	-	-	56.6
岡山県岡山市	49.0	-	-	49.0
岡山県倉敷市長	49.3	-	-	49.3
広島県広島市長	35.2	-	-	35.2
広島県呉市長	32.9	-	-	32.9
広島県尾道市長	57.5	-	-	57.5
広島県福山市	44.4	-	-	44.4
広島県東広島市長	69.9	-	-	69.9
広島県廿日市長	23.5	-	-	23.5
山口県下関市長	41.8	-	-	41.8
山口県山口市	46.4	-	-	46.4
徳島県徳島市長	45.8	-	-	45.8
香川県高松市長	33.4	-	-	33.4
愛媛県松山市	40.0	-	-	40.0
愛媛県今治市長	31.4	-	-	31.4
高知県高知市長	45.7	-	-	45.7
福岡県北九州市	44.7	-	-	44.7
福岡県福岡市長	41.6	16.9	22.5	42.8
福岡県久留米市長	32.9	-	-	32.9
佐賀県佐賀市長	43.6	-	-	43.6
佐賀県唐津市長	27.8	-	-	27.8
佐賀県藤野市長	21.2	-	-	21.2
長崎県長崎市長	44.7	-	-	44.7
長崎県佐世保市長	39.7	-	-	39.7
長崎県諫早市長	48.9	-	-	48.9
長崎県五島市長	10.0	10.0	-	-
長崎県西海市	2.9	-	-	-
長崎県雲仙市長	20.1	-	-	20.1
長崎県諫早市長	0.0	0.0	-	-
熊本県熊本市	52.1	-	-	52.1
熊本県山鹿市長	25.9	-	-	25.9

(%)

従業者数(3区分)

定員稼働率

施設所在地
(主な市区町村)

熊本県上天草市長	25.6	-	-	25.6
熊本県阿蘇市長	30.2	-	-	30.2
熊本県天草市長	25.8	13.3	-	27.1
熊本県阿蘇郡南阿蘇町	29.4	-	-	29.4
熊本県阿蘇郡阿蘇村	15.0	-	-	15.0
大分県大分市長	49.3	-	-	49.3
大分県別府市長	41.5	-	-	41.5
大分県田布市長	35.0	-	-	35.0
宮崎県宮崎市	40.5	-	-	40.5
鹿児島県指宿市長	47.8	-	-	47.8
鹿児島県鹿児島市長	20.0	-	-	20.0
鹿児島県薩摩川内市長	26.0	-	-	26.0
鹿児島県霧島市長	32.3	-	-	32.3
鹿児島県奄美市長	57.4	-	-	57.4
沖縄県那覇市長	32.9	-	-	32.9
沖縄県石垣市長	38.0	-	-	38.0
沖縄県うるま市長	4.2	4.2	-	-
沖縄県宮古市長	38.3	-	-	38.3
沖縄県国頭郡今帰仁村	13.8	13.8	-	-
沖縄県国頭郡本部町	13.7	13.7	-	-
沖縄県国頭郡恩納村	41.2	-	-	41.2
沖縄県中頭郡北谷町	34.3	-	-	34.3

1) 従業者数10人未満の施設については、標本調査を実施している。
 ※本表は市区町村別、従業者区分別において10施設以上の回収があったものについて表章している。
 ※本表は、実数から計算した稼働率を表章しており、未回収分を推定した数値ではない。

参考第 1 1 表 施設所在地(主な市区町村)、従業者数(3区分) 別利用客室数 (室)

施設所在地 (主な市区町村)	従業者数(3区分)			利用客室数
	0~4人(1)	5~9人(1)	10人以上	
北海道札幌市	482,826	-	482,826	-
北海道函館市	50,754	-	50,754	-
北海道小樽市	24,869	-	24,869	-
北海道旭川市	74,896	-	74,896	-
北海道釧路市	68,032	-	68,032	-
北海道帯広市	55,088	-	55,088	-
北海道北見市	34,760	-	34,760	-
北海道網走市	22,198	-	22,198	-
北海道千歳市	28,702	-	28,702	-
北海道苫小牧市	27,447	-	27,447	-
北海道登別市	22,809	-	22,809	-
北海道後志総合振興局倶知安町	5,813	341	5,472	-
青森県青森市	49,776	-	49,776	-
青森県弘前市	29,846	-	29,846	-
青森県八戸市	36,830	-	36,830	-
岩手県盛岡市	85,712	-	85,712	-
岩手県花巻市	24,684	-	24,684	-
岩手県北上市	28,968	-	28,968	-
岩手県一関市	14,583	-	14,583	-
岩手県釜石市	11,800	-	11,800	-
宮城県仙台市	187,642	-	187,642	-
宮城県石巻市	20,793	-	20,793	-
宮城県気仙沼市	11,557	-	11,557	-
宮城県大崎市	10,379	-	10,379	-
宮城県宮城郡松島町	13,097	-	13,097	-
秋田県秋田市	51,840	-	51,840	-
秋田県横手市	9,529	-	9,529	-
秋田県大仙市	7,251	-	7,251	-
山形県山形市	14,864	-	14,864	-
山形県米沢市	58,228	-	58,228	-
山形県鶴岡市	17,305	-	17,305	-
山形県鶴岡市	34,250	-	34,250	-
山形県天童市	7,221	-	7,221	-
福島県福島市	34,766	-	34,766	-
福島県会津若松市	33,685	-	33,685	-
福島県郡山市	25,433	-	25,433	-
福島県いわき市	34,709	-	34,709	-
福島県耶麻郡猪苗代町	7,403	-	7,403	-
茨城県水戸市	29,704	-	29,704	-
茨城県つくば市	24,082	-	24,082	-
茨城県神栖市	24,418	-	24,418	-
栃木県宇都宮市	85,633	-	85,633	-
栃木県佐野市	10,131	-	10,131	-
栃木県日光市	42,522	-	42,522	-
栃木県那須塩原市	18,492	-	18,492	-
栃木県那須郡那須町	35,988	231	35,707	-
群馬県前橋市	23,219	-	23,219	-
群馬県高崎市	29,625	-	29,625	-
群馬県渋川市	15,720	-	15,720	-
群馬県吾妻郡嬬恋村	404	404	-	-
群馬県吾妻郡草津町	27,264	-	27,264	-
群馬県利根郡みなとみどり町	9,848	-	9,848	-
埼玉県さいたま市	48,991	-	48,991	-
埼玉県熊谷市	10,097	-	10,097	-
千葉県千葉市	123,951	-	123,951	-
千葉県館山市	8,178	-	8,178	-
千葉県木更津市	24,538	-	24,538	-
千葉県成田市	84,629	-	84,629	-
千葉県柏市	30,533	-	30,533	-
千葉県市原市	23,940	-	23,940	-
千葉県鴨川市	16,751	-	16,751	-
千葉県浦安市	231,290	-	231,290	-
千葉県南房総市	12,249	-	12,249	-
東京都千代田区	153,616	-	153,616	-
東京都中央区	259,970	-	259,970	-
東京都港区	239,721	-	239,721	-
東京都新宿区	140,882	-	140,882	-
東京都文京区	45,438	-	45,438	-
東京都台東区	73,872	571	4,386	-
東京都江東区	91,738	-	91,738	-
東京都品川区	66,694	-	66,694	-
東京都中央区	83,302	-	83,302	-
東京都渋谷区	79,914	-	79,914	-
東京都豊島区	72,590	-	72,590	-
東京都北区	20,780	-	20,780	-
東京都八王子市	16,603	-	16,603	-
神奈川県横浜市	237,852	-	237,852	-
神奈川県川崎市	71,999	-	71,999	-
神奈川県相模原市	17,098	-	17,098	-
神奈川県横浜市中区	28,053	-	28,053	-
神奈川県足柄下郡箱根町	66,280	400	2,041	-
神奈川県足柄下郡湯河原町	5,559	-	5,559	-
新潟県新潟市	106,543	-	106,543	-
新潟県長岡市	29,056	-	29,056	-
新潟県新潟市	15,399	-	15,399	-
新潟県上越市	8,657	-	8,657	-
新潟県佐渡市	24,050	-	24,050	-
新潟県新潟市	9,835	130	9,705	-
新潟県新潟市	5,181	-	5,181	-
新潟県新潟市	16,041	411	15,630	-
富山県富山市	57,504	-	57,504	-
石川県金沢市	140,097	214	139,883	-
石川県七尾市	15,570	-	15,570	-
石川県小松市	17,553	-	17,553	-
石川県加賀市	21,274	-	21,274	-
福井県福井市	38,441	-	38,441	-
福井県あわら市	10,573	-	10,573	-
山梨県甲府市	37,122	-	37,122	-
山梨県北杜市	829	829	-	-
山梨県菅吹市	23,336	-	23,336	-
山梨県南都留郡山中湖村	8,487	215	8,272	-
山梨県南都留郡富士河口湖町	36,072	2,758	1,648	-
長野県長野市	57,849	-	57,849	-
長野県松本市	57,033	522	56,511	-
長野県上田市	19,615	-	19,615	-
長野県諏訪市	17,740	-	17,740	-
長野県茅野市	17,638	567	17,071	-
長野県佐久市	9,237	-	9,237	-
長野県安曇野市	613	613	-	-
長野県北佐久郡軽井沢町	36,738	-	36,738	-
長野県下伊那郡阿智村	5,203	-	5,203	-
長野県北安曇郡白馬村	4,438	290	3,915	-
岐阜県岐阜市	3,749	233	3,749	-
岐阜県岐阜市	42,323	-	42,323	-
岐阜県高山市	36,852	2,476	31,895	-
岐阜県岐阜市	4,676	203	4,473	-
岐阜県下呂市	22,525	-	22,525	-
静岡県静岡市	46,940	-	46,940	-
静岡県浜松市	80,146	-	80,146	-
静岡県沼津市	21,150	-	21,150	-
静岡県熱海市	44,040	331	43,709	-
静岡県伊豆市	32,644	631	1,672	-
静岡県焼津市	14,843	-	14,843	-
静岡県御殿場市	26,010	-	26,010	-
静岡県伊豆市	11,917	-	11,917	-
静岡県伊豆市	8,702	-	8,702	-

参考第 1 1 表 施設所在地(主な市区町村)、従業員数(3区分)別利用客室数(室)

施設所在地 (主な市区町村)	従業員数(3区分)			
	利用客室数	0~4人 1)	5~9人 1)	10人以上
愛知県名古屋	323,365	-	-	323,365
愛知県豊橋市	29,901	-	-	29,901
愛知県豊田	28,150	-	-	28,150
愛知県蒲郡市	9,149	-	-	9,149
愛知県知多郡南知多町	2,677	-	-	2,677
三重県津市	16,389	-	-	16,389
三重県伊勢市	21,804	-	-	21,804
三重県鳥羽市	20,317	-	-	20,317
三重県志摩市	24,904	-	-	24,904
三重県三重郡菟野町	4,036	-	-	4,036
滋賀県大津市	36,594	-	-	36,594
滋賀県彦根市	16,085	-	-	16,085
滋賀県長浜市	16,876	-	-	16,876
滋賀県草津市	25,367	-	-	25,367
京都府京都市	451,525	682	16,511	434,332
京都府宮津市	8,372	-	-	8,372
京都府京丹波市	6,328	-	-	6,328
大阪府大阪市	750,116	620	23,070	726,426
大阪府泉佐野市	36,803	-	-	36,803
兵庫県神戸市	141,187	-	-	141,187
兵庫県姫路市	52,644	-	-	52,644
兵庫県洲本市	12,114	-	-	12,114
兵庫県豊岡市	15,843	583	-	15,260
兵庫県美方郡香美町	59	59	-	-
奈良県奈良市	40,204	-	-	40,204
和歌山県和歌山市	43,656	-	-	43,656
和歌山県田辺市	7,407	-	-	7,407
和歌山県西牟婁郡白浜町	27,258	-	-	27,258
鳥取県鳥取市	18,436	-	-	18,436
鳥取県米子市	27,258	-	-	27,258
鳥取県松江市	45,905	-	-	45,905
島根県浜田市	12,229	-	-	12,229
島根県出雲市	28,700	-	-	28,700
岡山県岡山市	78,635	-	-	78,635
岡山県倉敷市	50,407	-	-	50,407
広島県広島市	138,740	-	-	138,740
広島県呉市	9,520	-	-	9,520
広島県尾道市	10,528	-	-	10,528
広島県福山市	36,327	-	-	36,327
広島県東広島市	26,506	-	-	26,506
広島県廿日市市	10,700	-	-	10,700
山口県下関市	26,117	-	-	26,117
山口県山口市	43,468	-	-	43,468
徳島県徳島市	22,121	-	-	22,121
香川県高松市	48,798	-	-	48,798
愛媛県松山市	87,013	-	-	87,013
愛媛県今治市	11,122	-	-	11,122
高知県高知市	65,994	-	-	65,994
福岡県北九州市	74,972	-	-	74,972
福岡県福岡市	319,563	910	7,456	311,187
福岡県久留米市	15,312	-	-	15,312
佐賀県佐賀市	30,119	-	-	30,119
佐賀県唐津市	5,445	-	-	5,445
佐賀県藤野市	6,066	-	-	6,066
長崎県長崎市	84,745	-	-	84,745
長崎県佐世保市	50,744	-	-	50,744
長崎県諫早市	18,771	199	-	18,771
長崎県西海市	22	22	-	-
長崎県雲仙市	8,704	-	-	8,704
長崎県南島原市	0	-	-	-
熊本県熊本市	98,486	-	-	98,486
熊本県山鹿市	4,821	-	-	4,821

(室)

施設所在地 (主な市区町村)	従業員数(3区分)			
	利用客室数	0~4人 1)	5~9人 1)	10人以上
熊本県上天草市	4,117	-	-	4,117
熊本県阿蘇市	13,386	-	-	13,386
熊本県天草市	7,334	353	-	6,981
熊本県阿蘇郡南小国町	2,629	-	-	2,629
熊本県阿蘇郡南阿蘇村	4,676	-	-	4,676
大分県大分市	55,834	-	-	55,834
大分県別府市	45,595	-	-	45,595
宮崎県宮崎市	86,096	-	-	86,096
鹿児島県鹿児島市	105,299	-	-	105,299
鹿児島県指宿市	7,544	-	-	7,544
鹿児島県薩摩川内市	9,736	-	-	9,736
鹿児島県霧島市	28,911	-	-	28,911
鹿児島県奄美市	13,499	-	-	13,499
沖縄県那覇市	132,018	-	-	132,018
沖縄県石垣市	29,175	-	-	29,175
沖縄県うるま市	18	18	-	-
沖縄県宮古島市	22,047	-	-	22,047
沖縄県国頭郡今帰仁村	77	77	-	-
沖縄県国頭郡本部町	155	155	-	-
沖縄県国頭郡恩納村	43,310	-	-	43,310
沖縄県中頭郡北谷町	17,083	-	-	17,083

1) 従業員数10人未満の施設については、標本調査を実施している。
 ※本表は市区町村別、従業員数別において10施設以上の回収があったものについて表章している。
 ※本表は、実数を表章しており、未回収分を推定した数値ではない。

参考第 1 2 表 施設所在地(主な市区町村)、従業者数(3区分)別客室稼働率

施設所在地 (主な市区町村)	従業者数(3区分)			客室稼働率	施設所在地 (主な市区町村)	従業者数(3区分)			客室稼働率
	0~4人(1)	5~9人(1)	10人以上			0~4人(1)	5~9人(1)	10人以上	
北海道札幌市	69.5	-	69.5	48.1	東京都千代田区	-	-	48.1	48.1
北海道函館市	57.5	-	57.5	62.0	東京都中央区	-	-	62.0	62.0
北海道小樽市	68.5	-	68.5	57.4	東京都港区	-	-	57.4	57.4
北海道旭川市	77.8	-	77.8	46.2	東京都新宿区	-	-	46.2	46.2
北海道釧路市	66.9	-	66.9	60.9	東京都文京区	-	-	60.9	60.9
北海道帯広市	80.5	-	80.5	44.7	東京都台東区	21.9	22.7	44.7	48.1
北海道北見市	75.9	-	75.9	57.6	東京都江東区	-	-	57.6	57.6
北海道網走市	74.5	-	74.5	70.1	東京都品川区	-	-	70.1	70.1
北海道千歳市	84.5	-	84.5	45.5	東京都大田区	-	-	45.5	45.5
北海道苫小牧市	72.9	-	72.9	71.4	東京都渋谷区	-	-	71.4	71.4
北海道登別市	58.3	-	58.3	59.0	東京都豊島区	-	-	59.0	59.0
北海道後志総合振興局倶知安町	15.0	13.7	15.1	61.2	東京都北区	-	-	61.2	61.2
青森県青森市	74.3	-	74.3	46.0	東京都八王子市	-	-	46.0	46.0
青森県弘前市	59.8	-	59.8	67.4	神奈川県横浜市	-	-	67.4	67.4
青森県八戸市	79.9	-	79.9	58.1	神奈川県川崎市	-	-	58.1	58.1
岩手県盛岡市	70.2	-	70.2	59.7	神奈川県相模原市	-	-	59.7	59.7
岩手県花巻市	62.6	-	62.6	74.4	神奈川県藤沢市	-	-	74.4	74.4
岩手県北上市	77.7	-	77.7	59.7	神奈川県足柄下郡湯河原町	16.3	41.5	59.7	61.6
岩手県一関市	71.7	-	71.7	47.9	新潟県新潟市	-	-	47.9	47.9
岩手県釜石市	60.7	-	60.7	68.8	新潟県新潟市	-	-	68.8	68.8
宮城県仙台市	67.2	-	67.2	63.7	新潟県長岡市	-	-	63.7	63.7
宮城県石巻市	67.5	-	67.5	63.6	新潟県新潟市	-	-	63.6	63.6
宮城県気仙沼市	49.4	-	49.4	69.9	新潟県村上市	-	-	69.9	69.9
宮城県大崎市	53.1	-	53.1	61.0	新潟県上越市	-	-	61.0	61.0
宮城県宮城郡秋島町	52.0	-	52.0	55.3	新潟県上越市	8.5	-	55.3	59.7
秋田県秋田市	65.5	-	65.5	17.4	新潟県南魚沼市	-	-	17.4	17.4
秋田県横手市	61.9	-	61.9	22.5	新潟県南魚沼郡湯沢町	-	-	22.5	22.8
秋田県大仙市	70.5	-	70.5	59.4	富山県富山市	-	-	59.4	59.4
秋田県北谷町	59.2	-	59.2	54.2	石川県金沢市	28.5	-	54.2	54.2
山形県山形市	64.6	-	64.6	67.3	石川県七尾市	-	-	67.3	67.3
山形県米沢市	79.1	-	79.1	41.1	石川県小松市	-	-	41.1	41.1
山形県鶴岡市	60.7	-	60.7	66.9	石川県加賀市	-	-	66.9	66.9
山形県天童市	36.9	-	36.9	43.4	福井県福井市	-	-	43.4	43.4
福島県福島市	60.9	-	60.9	64.9	福井県あわら市	-	-	64.9	64.9
福島県会津若松市	68.3	-	68.3	30.0	山梨県北杜市	-	-	30.0	-
福島県郡山市	60.2	-	60.2	61.0	山梨県南都留郡山中湖村	-	-	61.0	61.0
福島県いわき市	51.8	-	51.8	39.3	山梨県南都留郡富士河口湖町	-	-	39.3	39.3
福島県耶麻郡猪苗代町	26.9	-	26.9	42.7	長野県南都留郡	11.2	-	42.7	42.4
茨城県水戸市	53.7	-	53.7	59.3	長野県長野市	59.3	31.9	59.3	59.3
茨城県つくば市	60.4	-	60.4	71.5	長野県長野市	-	-	71.5	71.5
茨城県神栖市	47.5	-	47.5	62.3	長野県松本市	19.8	-	62.3	63.6
栃木県宇都宮市	77.2	-	77.2	59.8	長野県松本市	-	-	59.8	59.8
栃木県佐野市	57.8	-	57.8	65.4	長野県上田市	-	-	65.4	65.4
栃木県日光市	59.0	-	59.0	52.0	長野県茅野市	27.4	-	52.0	61.4
栃木県那須塩原市	59.4	-	59.4	40.1	長野県佐久市	-	-	40.1	52.4
栃木県那須郡那須町	62.9	17.1	64.0	70.8	長野県安曇野市	-	-	70.8	-
群馬県前橋市	58.4	-	58.4	38.6	長野県北佐久郡軽井沢町	-	-	38.6	38.6
群馬県高崎市	78.7	-	78.7	16.0	長野県下伊那郡阿智村	5.2	5.2	16.0	22.7
群馬県吾妻郡碓氷村	11.8	-	11.8	14.0	長野県北安曇郡白馬村	-	-	14.0	14.0
群馬県利根郡みなとみ町	77.7	-	77.7	67.4	長野県下高井郡山ノ内町	-	-	67.4	67.4
埼玉県さいたま市	51.6	-	51.6	52.0	岐阜県岐阜市	-	-	52.0	54.8
埼玉県熊谷市	72.5	-	72.5	33.1	岐阜県高山市	50.9	31.7	33.1	34.8
埼玉県蕨市	30.1	-	30.1	61.3	岐阜県上山市	16.1	-	61.3	34.8
千葉県千葉市	67.1	-	67.1	58.2	岐阜県下呂市	-	-	58.2	58.2
千葉県船橋市	64.0	-	64.0	56.4	静岡県浜松市	-	-	56.4	56.4
千葉県木更津市	64.4	-	64.4	59.0	静岡県沼津市	-	-	59.0	59.0
千葉県成田市	39.0	-	39.0	49.6	静岡県熱海市	20.1	-	49.6	50.2
千葉県柏市	57.7	-	57.7	46.0	静岡県伊東市	15.4	36.7	46.0	48.7
千葉県市原市	63.7	-	63.7	54.1	静岡県焼津市	-	-	54.1	54.1
千葉県鴨川市	62.5	-	62.5	63.8	静岡県御殿場市	-	-	63.8	63.8
千葉県浦安市	73.6	-	73.6	48.5	静岡県伊豆市	-	-	48.5	48.5
千葉県南房総市	63.8	-	63.8	44.4	静岡県沼津市	-	-	44.4	44.4

参考第1-2表 施設所在地(主な市区町村)、従業員数(3区分)別客室稼働率

施設所在地 (主な市区町村)	従業員数(3区分)			客室稼働率
	従業員数(3区分)			
	0~4人	5~9人	10人以上	
愛知県名古屋	61.3	-	-	61.3
愛知県豊橋市	68.8	-	-	68.8
愛知県豊田市	47.0	-	-	47.0
愛知県蒲郡市	32.4	-	-	32.4
愛知県知多郡情知多町	29.9	-	-	29.9
三重県津市	54.5	-	-	54.5
三重県伊勢市	59.3	-	-	59.3
三重県鳥羽市	51.2	-	-	51.2
三重県志摩市	50.0	-	-	50.0
三重県三重郡菟野町	46.1	-	-	46.1
滋賀県大津市	61.0	-	-	61.0
滋賀県彦根市	51.9	-	-	51.9
滋賀県長浜市	61.3	-	-	61.3
滋賀県草津市	72.4	-	-	72.4
京都府京都市	52.1	5.8	37.5	53.6
京都府宮津市	52.9	-	-	52.9
京都府京丹後市	52.2	-	-	52.2
大阪府大阪市	49.4	19.5	38.1	49.9
大阪府泉佐野市	49.1	-	-	49.1
兵庫県神戸市	53.2	-	-	53.2
兵庫県姫路市	61.8	-	-	61.8
兵庫県洲本市	59.1	-	-	59.1
兵庫県豊岡市	47.6	19.6	-	50.4
兵庫県美作郡香美町	2.7	2.7	-	-
兵庫県赤松市	44.6	-	-	44.6
和歌山県和歌山市	77.9	-	-	77.9
和歌山県田辺市	45.7	-	-	45.7
和歌山県四草郡白浜町	55.9	-	-	55.9
鳥取県鳥取市	71.9	-	-	71.9
鳥取県米子市	50.8	-	-	50.8
鳥取県松江市	64.7	-	-	64.7
鳥取県浜田市	57.7	-	-	57.7
鳥取県出雲市	69.3	-	-	69.3
岡山県岡山市	66.8	-	-	66.8
岡山県倉敷市	64.3	-	-	64.3
広島県広島市	53.4	-	-	53.4
広島県呉市	51.6	-	-	51.6
広島県尾道市	73.9	-	-	73.9
広島県福山市	71.4	-	-	71.4
広島県広島市	86.4	-	-	86.4
広島県廿日市市	34.7	-	-	34.7
山口県下関市	55.7	-	-	55.7
山口県山口市	69.9	-	-	69.9
徳島県徳島市	65.3	-	-	65.3
香川県高松市	50.9	-	-	50.9
愛媛県松山市	57.0	-	-	57.0
愛媛県今治市	45.3	-	-	45.3
高知県高知市	62.8	-	-	62.8
福岡県北九州市	57.6	-	-	57.6
福岡県福岡市	55.3	41.0	29.8	56.5
福岡県久留米市	42.7	-	-	42.7
佐賀県佐賀市	59.5	-	-	59.5
佐賀県唐津市	43.4	-	-	43.4
佐賀県藤野市	41.9	-	-	41.9
長崎県長崎市	64.9	-	-	64.9
長崎県佐世保市	52.8	-	-	52.8
長崎県諫早市	74.1	-	-	74.1
長崎県五島市	19.5	19.5	-	-
長崎県西海市	3.5	3.5	-	-
長崎県雲仙市	43.1	-	-	43.1
長崎県諫原市	0.0	0.0	-	-
熊本県熊本市	66.9	-	-	66.9
熊本県山鹿市	60.0	-	-	60.0

1) 従業員数10人未満の施設については、標本調査を実施している。
 ※本表は市区町村別、従業員数別に10施設以上の回収があったものについて表章している。
 ※本表は、実数から計算した稼働率を表章しており、未回収分を推定した数値ではない。

参考第 1-3 表 施設所在地(47区分及び運輸局等)、従業者数(3区分)、宿泊目的割合(2区分)別施設数
並びに施設所在地(47区分及び運輸局等)、宿泊施設タイプ(6区分)別施設数(従業者数10人以上の施設) (施設)

施設所在地(47区分 及び運輸局等)	従業者数(3区分)、宿泊目的割合(2区分)										宿泊施設タイプ(6区分)					
	総数 1)、2)	10~29人		30~99人		100人以上		旅館	リゾート ホテル	ビジネス ホテル	シティ ホテル	簡易宿所	会社・団体の 宿泊所			
		観光目的の 宿泊者が 50%未満	観光目的の 宿泊者が 50%以上	観光目的の 宿泊者が 50%未満	観光目的の 宿泊者が 50%以上	観光目的の 宿泊者が 50%未満	観光目的の 宿泊者が 50%以上									
施設所在地 計	13,589	7,730	5,750	4,300	3,790	4,346	2,670	1,650	310	3,910	1,640	5,330	1,190	1,040	420	
01北海道	261	400	380	180	260	261	160	100	78	180	120	340	100	30	10	
02青森県	161	70	90	40	60	52	30	30	7	60	10	70	10	10	-	
03岩手県	200	110	110	50	70	86	40	30	0	80	30	60	20	10	-	
04宮城県	247	110	130	60	80	72	40	40	21	80	20	100	20	20	10	
05秋田県	170	70	100	50	50	53	30	20	5	90	20	30	10	20	0	
06山形県	212	130	80	90	50	61	40	20	10	100	20	50	10	20	0	
07福島県	360	200	160	110	120	97	60	30	27	160	40	120	0	20	10	
08茨城県	198	60	130	40	80	68	20	40	0	40	10	100	10	10	0	
09栃木県	320	210	110	130	70	112	70	40	12	120	60	100	10	20	20	
10群馬県	248	170	80	100	50	60	60	30	-	110	40	60	10	20	0	
11埼玉県	166	40	130	20	70	67	20	40	11	20	10	110	20	10	0	
12千葉県	407	240	170	110	110	134	90	50	55	80	90	150	30	50	10	
13東京都	1,053	360	680	200	440	280	180	180	131	40	10	700	200	50	30	
14神奈川県	518	170	280	230	304	514	70	44	30	120	80	200	50	20	50	
15新潟県	335	210	130	204	80	112	80	30	19	170	30	100	10	10	10	
16富山県	122	70	50	40	30	46	30	20	8	40	10	50	10	10	0	
17石川県	243	180	60	90	50	88	70	10	19	100	10	70	20	30	0	
18福井県	118	80	40	20	40	47	30	20	5	10	10	30	10	10	-	
19山梨県	218	170	50	121	90	84	70	10	13	90	50	50	0	20	0	
20長野県	612	470	140	310	90	187	150	40	22	270	100	130	10	60	30	
21岐阜県	216	150	60	80	50	71	60	10	16	90	40	60	10	20	10	
22静岡県	668	440	220	375	220	247	180	60	46	220	150	180	20	40	60	
23愛知県	439	170	270	100	180	132	60	70	32	80	20	230	60	40	10	
24三重県	259	160	100	142	70	94	20	20	23	100	50	90	0	10	10	
25滋賀県	156	90	60	50	40	46	30	20	14	40	20	60	10	20	10	
26京都府	703	570	120	467	90	180	150	30	56	180	40	230	100	120	10	
27大阪府	529	240	270	302	140	160	70	90	67	300	10	350	100	20	10	
28兵庫県	425	270	150	235	150	132	80	50	58	60	150	130	30	40	20	
29奈良県	105	100	10	60	10	30	30	0	6	10	10	10	10	10	-	
30和歌山県	156	110	40	97	70	47	40	10	12	10	30	40	0	20	0	
31鳥取県	97	70	30	40	10	44	30	20	4	0	50	10	10	10	-	
32島根県	136	70	60	93	50	39	20	10	4	0	70	50	10	0	-	
33岡山県	172	60	110	106	70	59	20	30	7	0	40	80	20	0	0	
34広島県	281	110	170	182	60	120	40	40	18	0	20	130	30	30	10	
35山口県	156	80	80	90	50	55	30	20	11	10	10	70	10	10	0	
36徳島県	81	30	30	53	30	25	20	10	3	0	0	30	10	10	0	
37香川県	123	70	60	73	40	39	20	20	11	10	0	50	10	20	0	
38愛媛県	141	60	84	30	50	45	20	20	12	10	10	70	10	10	0	
39高知県	104	50	50	73	30	24	20	10	7	0	30	40	10	10	-	
40福岡県	382	150	230	224	80	126	50	70	32	10	60	210	50	30	10	
41佐賀県	107	70	40	68	30	33	20	10	6	0	50	30	10	10	0	
42長崎県	203	110	90	115	70	68	40	20	20	0	50	80	20	10	0	
43熊本県	285	190	100	179	60	91	60	30	15	10	130	80	10	30	0	
44大分県	220	150	70	142	90	69	50	20	9	10	40	60	10	0	0	
45宮崎県	120	60	60	74	40	39	20	20	7	10	30	60	10	20	0	
46鹿児島県	234	110	120	135	80	88	50	40	11	10	50	90	20	20	0	
47沖縄県	395	300	90	224	60	115	90	30	56	60	160	150	40	20	0	
運輸局等(再掲) 3)																
北海道運輸局	788	400	380	180	260	261	160	100	78	180	120	340	100	30	10	
東北運輸局	1,350	710	630	410	430	421	240	180	77	570	120	440	80	100	30	
関東運輸局	3,128	1,540	1,570	820	1,000	1,005	530	470	288	610	350	1,490	330	190	130	
北陸信越運輸局	1,700	1,010	680	591	460	433	330	190	122	590	150	350	60	110	50	
中部運輸局	2,074	1,380	650	830	410	595	300	190	213	160	260	590	100	110	90	
近畿運輸局	842	390	440	520	300	278	150	120	44	270	60	350	70	70	10	
中国運輸局	449	230	210	283	150	133	80	50	33	20	140	180	30	40	10	
四国運輸局	1,551	830	720	937	470	514	290	220	100	210	610	610	110	120	30	
九州運輸局	385	300	90	224	60	115	90	30	56	60	160	150	40	20	0	

1) 宿泊目的割合不詳を含む。

2) 宿泊施設タイプ不詳を含む。

3) 長野県は北陸信越運輸局、福井県は中部運輸局に含まれる。

※ 拡大推計した結果は推計値であるため四捨五入しており、内訳の合計は必ずしも総数と一致しない場合がある(詳細は統計報告書の「統計表を利用する上での注意」を参照)

参考第1-4表 施設所在地(47区分及び運輸局等)、従業員数(3区分)、宿泊目的割合(2区分)別延べ宿泊者数 (従業員数10人以上の施設)並びに施設所在地(47区分及び運輸局等)、宿泊目的割合(2区分)別外国人延べ宿泊者数(従業員数10人以上の施設) (人泊)

施設所在地(47区分及び運輸局等)	従業員数(3区分)、宿泊目的割合(2区分)													
	延べ宿泊者数		10～29人		30～99人		100人以上		うち					
	1)	観光目的の宿泊者が50%以上	1)	観光目的の宿泊者が50%以上	1)	観光目的の宿泊者が50%以上	1)	観光目的の宿泊者が50%以上	外国人延べ宿泊者数	観光目的の宿泊者が50%以上				
令和4年9月	32,700,370	16,304,140	16,308,860	13,140,840	4,366,660	8,728,030	11,867,870	6,123,420	5,703,230	7,691,660	5,814,060	1,877,600	348,270	332,680
01北海道	2,639,490	1,350,590	1,087,630	902,360	311,170	531,160	973,460	410,540	410,540	763,670	617,750	145,920	9,000	7,410
02青森県	326,080	205,350	205,350	146,630	37,010	111,660	146,630	56,330	56,330	88,300	34,770	29,380	2,300	1,030
03岩手県	412,250	157,420	254,280	287,870	127,410	233,090	116,520	116,520	116,520	22,870	12,530	100	100	890
04宮城県	708,970	218,420	490,550	286,730	29,790	256,940	292,840	88,110	204,730	129,400	100,530	28,870	960	2,990
05秋田県	227,750	98,530	129,210	94,740	27,940	66,800	112,700	62,060	50,640	20,310	8,530	11,780	730	620
06山形県	330,420	203,620	149,090	53,520	95,560	163,090	140,030	56,940	83,090	41,300	16,330	24,970	740	660
07福島県	590,560	288,240	297,950	245,510	55,070	186,060	214,540	115,580	98,960	130,510	117,590	12,920	90	1,710
08茨城県	383,720	77,470	306,250	170,810	18,030	152,790	180,160	32,120	127,050	32,740	6,330	26,410	300	8,690
09栃木県	702,870	433,100	286,660	117,660	117,550	168,170	150,770	150,770	147,270	147,270	147,270	370	3,000	2,640
10群馬県	468,950	315,100	153,850	192,280	81,990	110,290	201,350	157,800	43,560	75,310	75,310	320	1,210	880
11埼玉県	352,110	39,010	313,100	133,670	6,210	133,670	161,590	30,760	130,830	2,040	48,600	4,560	30	4,560
12千葉県	1,642,610	1,089,080	553,530	387,580	159,910	227,670	401,430	237,660	163,770	853,600	691,500	162,100	12,560	38,780
13東京都	4,054,150	1,666,770	2,362,480	1,761,560	1,223,930	1,235,550	509,840	725,710	1,057,040	644,200	412,840	177,190	177,190	124,570
14神奈川県	1,447,950	667,650	777,690	424,890	181,680	424,890	495,580	218,460	274,520	345,790	267,510	78,280	35,560	18,180
15新潟県	580,770	349,000	249,270	189,750	59,520	189,750	234,780	129,420	105,360	96,720	42,830	3,120	220	2,900
16富山県	240,650	76,980	163,670	112,330	26,420	85,910	93,580	43,700	49,880	34,740	6,870	27,880	2,130	1,950
17石川県	552,490	349,780	193,060	123,130	227,040	160,670	160,670	56,720	56,720	73,360	60,150	2,520	4,450	1,370
18福井県	180,500	75,790	104,710	61,420	47,290	96,780	39,360	39,360	57,420	22,310	22,310	70	1,590	1,520
19山梨県	421,170	291,020	169,990	127,970	97,020	198,140	166,660	31,470	53,040	51,390	1,650	2,480	500	500
20長野県	1,007,640	651,240	352,330	382,190	187,550	190,570	428,320	295,760	132,560	197,140	167,930	29,200	4,180	1,280
21岐阜県	242,280	242,280	125,180	135,710	92,320	135,710	102,860	32,850	32,850	71,050	71,050	1,920	1,230	690
22静岡県	1,233,960	678,570	555,400	478,720	341,180	341,180	520,940	342,620	178,320	234,300	198,410	35,890	12,880	10,130
23愛知県	1,215,590	311,750	903,850	693,330	133,790	559,540	337,250	113,200	224,050	185,010	64,760	120,260	4,900	18,120
24三重県	498,200	267,440	230,350	187,150	45,390	141,350	209,730	124,220	85,510	101,330	97,840	2,530	3,490	2,090
25滋賀県	296,810	154,520	142,290	116,290	41,040	75,260	92,190	31,860	60,330	61,630	6,700	930	1,740	2,900
26京都市	6,634,870	1,259,290	359,020	754,400	513,130	241,200	527,140	394,780	115,870	353,330	351,960	40,050	32,500	6,450
27大阪府	2,215,560	1,075,550	1,134,920	800,820	357,420	442,500	767,900	356,170	407,540	646,840	361,960	284,880	72,100	28,800
28兵庫県	862,860	454,810	400,380	294,050	97,290	189,080	294,520	133,280	161,240	274,290	224,240	50,060	6,310	3,990
29奈良県	125,780	120,990	4,790	48,340	46,760	1,570	42,350	35,130	3,220	35,100	850	0	850	0
30和歌山県	282,030	193,530	88,500	104,070	48,450	55,620	108,370	82,160	26,210	69,590	62,920	6,670	1,130	510
31鳥取県	143,730	67,790	75,940	29,680	10,200	19,490	96,860	43,940	52,920	17,190	13,650	3,540	30	630
32島根県	201,560	69,100	132,460	99,060	19,460	79,600	86,300	33,440	52,860	16,200	16,200	790	220	570
33岡山県	360,120	272,980	287,140	179,700	17,590	162,110	182,950	45,660	107,280	27,480	9,730	17,750	310	2,730
34広島県	252,360	128,330	442,810	325,810	51,830	272,750	187,720	67,620	120,100	58,830	8,880	49,950	6,730	5,460
35山口県	665,070	99,170	165,900	110,590	23,960	86,630	121,280	53,040	68,240	33,200	22,170	11,030	290	1,520
36徳島県	97,550	48,100	49,450	42,480	15,470	27,020	36,040	13,610	22,440	19,030	19,030	420	300	120
37香川県	242,030	114,800	127,230	90,200	14,830	75,370	39,710	41,760	41,760	70,360	60,260	10,990	1,680	1,490
38愛媛県	245,910	86,180	162,660	101,360	12,890	88,400	100,850	37,540	63,320	46,700	35,750	10,950	100	1,370
42熊本県	172,380	57,660	114,710	100,980	17,350	83,620	38,960	17,820	21,140	32,440	22,440	9,960	100	1,210
39高知県	1,074,570	307,780	766,790	540,970	116,220	424,750	346,850	120,170	226,680	186,740	71,390	115,360	3,550	8,290
40福岡県	152,930	50,850	102,080	79,250	17,810	61,430	59,880	21,680	38,200	13,810	11,360	2,440	570	510
41佐賀県	420,120	225,100	195,030	144,260	29,770	114,490	168,940	88,470	80,460	106,930	106,850	70	5,620	4,880
43鹿児島県	441,680	177,490	264,190	172,600	51,990	120,610	213,600	92,880	120,720	55,490	22,870	22,870	2,630	1,820
44大分県	386,580	207,290	191,940	166,010	51,260	114,750	125,230	71,990	53,240	84,040	84,040	11,300	4,180	2,280
45宮崎県	245,160	74,080	164,040	96,080	13,190	82,890	112,340	27,790	77,570	36,740	33,160	3,000	220	660
46鹿児島県	387,480	147,670	239,560	160,200	22,520	137,440	165,320	67,740	97,590	61,950	57,420	4,540	500	840
47沖縄県	1,283,950	1,085,010	1,981,180	359,760	221,980	137,020	352,650	291,490	61,160	571,540	571,540	24,090	23,020	1,070
運輸局等(再掲)2)	2,639,490	1,550,590	1,087,630	902,360	370,170	531,160	973,460	410,540	410,540	763,670	617,750	145,920	9,000	7,410
北海道運輸局	2,639,490	1,550,590	1,087,630	902,360	370,170	531,160	973,460	410,540	410,540	763,670	617,750	145,920	9,000	7,410
東北運輸局	2,596,010	1,010,680	1,079,020	1,079,020	280,120	844,440	1,137,830	495,590	642,240	379,160	284,880	94,290	1,540	7,900
関東運輸局	9,473,520	4,579,220	4,865,360	3,665,340	1,151,190	2,487,810	3,192,750	1,542,470	1,647,680	2,615,430	1,885,550	729,880	412,570	198,800
中部運輸局	2,381,550	1,309,780	1,058,060	995,860	402,440	589,350	498,520	344,520	344,520	401,970	277,780	124,180	4,210	9,110
近畿運輸局	3,495,720	1,575,830	1,919,480	1,581,310	399,220	1,181,680	1,300,410	722,260	578,150	614,000	454,360	159,460	9,380	32,550
中国運輸局	5,417,900	3,258,680	2,129,900	2,117,960	1,104,100	1,005,230	1,832,460	1,037,370	774,410	1,467,480	1,117,220	350,260	123,110	41,490
四国運輸局	1,542,840	437,370	1,104,250	744,830	123,040	620,570	645,110	243,700	401,410	152,900	107,630	82,270	2,090	10,900
九州運輸局	760,870	306,730	454,060	335,020	60,540	274,410	257,320	108,670	148,650	137,530	31,000	4,870	690	4,180
沖縄総合事務局	3,108,520	1,190,260	1,910,980	1,359,370	302,760	1,056,360	1,192,160	490,660	694,460	557,000	396,830	160,170	27,520	7,800
沖縄総合事務局	1,283,950	1,085,010	1,981,180	359,760	221,980	137,020	352,650	291,490	61,160	571,540	571,540	24,090	23,020	1,070

1) 宿泊目的割合不詳を含む。
 2) 長野県は北陸信越運輸局、福井県は中部運輸局に含まれる。
 ※ 拡大推計した結果は推計値としており、内訳の合計は必ずしも総数と一致しない場合がある(詳細は統計報告書の「統計表を利用する上での注意」を参照)

参考第15表 施設所在地(47区分及び運輸局等)、従業者数(3区分)、宿泊目的割合(2区分)別実宿泊者数 (人)

施設所在地(47区分及び運輸局等)	従業者数(3区分)、宿泊目的割合(2区分)												
	実宿泊者数 1)		10～29人		30～99人		100人以上		うち外国人 実宿泊者数 1)				
	観光目的の 宿泊者が 50%以上	観光目的の 宿泊者が 50%未満	観光目的の 宿泊者が 50%以上	観光目的の 宿泊者が 50%未満	観光目的の 宿泊者が 50%以上	観光目的の 宿泊者が 50%未満	観光目的の 宿泊者が 50%以上	観光目的の 宿泊者が 50%未満	観光目的の 宿泊者が 50%以上	観光目的の 宿泊者が 50%未満			
令和4年9月	24,892,720	12,996,120	11,831,370	9,576,780	3,384,690	6,161,140	9,350,770	5,054,120	4,262,390	1,407,840	348,620	172,480	173,400
01北海道	1,971,390	1,190,380	780,060	652,360	271,240	381,110	751,080	451,840	298,310	100,640	9,190	5,740	3,440
02青森県	248,090	103,250	144,840	100,070	30,530	69,530	118,350	47,430	70,920	4,830	970	160	810
03岩手県	332,270	139,520	192,750	117,560	24,920	92,640	194,940	102,780	92,160	7,960	470	80	390
04宮城県	499,800	193,910	305,900	165,750	23,960	141,780	223,800	145,740	183,880	18,380	2,490	600	1,890
05秋田県	171,840	95,200	71,390	46,840	38,190	84,000	112,520	62,710	62,710	10,180	520	100	420
06山形県	238,290	102,440	135,850	90,760	38,970	51,790	112,520	63,100	63,100	20,960	470	70	400
07福島県	471,290	216,780	254,510	144,330	44,330	124,060	178,660	96,460	82,200	111,190	750	40	660
08茨城県	282,000	67,680	214,320	117,630	13,500	104,130	141,590	49,350	92,240	17,950	3,650	80	3,570
09栃木県	586,980	385,090	200,440	189,320	102,250	86,220	262,800	114,230	134,270	1,130	250	890	890
10群馬県	396,800	214,470	182,330	114,470	68,450	77,870	183,020	146,420	36,600	67,440	820	240	580
11埼玉県	253,340	34,110	219,230	83,530	4,060	79,470	131,840	28,360	103,480	1,690	2,000	10	1,990
12千葉県	1,277,500	873,280	404,220	293,030	132,780	160,250	314,600	196,480	118,120	669,880	38,840	6,520	32,310
13東京都	2,842,520	1,178,860	1,649,360	1,236,070	359,960	861,800	874,350	370,250	504,100	732,110	135,810	80,050	54,800
14神奈川県	1,139,660	564,180	572,870	445,410	147,320	298,090	400,890	187,220	211,070	293,360	63,720	13,090	7,780
15新潟県	437,470	192,860	244,600	182,690	50,270	132,420	177,470	106,830	70,640	35,770	1,420	170	1,250
16富山県	170,130	63,830	106,310	75,040	31,260	43,780	63,580	36,310	27,260	6,160	1,110	60	1,050
17石川県	449,470	294,730	149,010	85,630	96,170	89,460	199,770	144,980	49,060	64,070	2,960	1,620	1,090
18福井県	146,910	67,770	79,140	44,310	10,980	33,330	81,430	35,620	45,810	21,170	430	20	410
19山梨県	372,370	262,500	109,880	63,810	81,130	177,620	27,300	150,320	27,300	48,370	1,880	1,570	310
20長野県	795,850	520,280	273,340	182,930	138,910	343,580	232,890	110,680	159,100	135,360	3,010	1,010	2,010
21岐阜県	317,610	119,090	98,520	130,120	59,220	70,900	96,390	27,620	63,480	63,480	1,320	910	410
22静岡県	981,640	586,930	394,720	240,630	114,400	240,630	303,740	123,070	199,800	168,790	6,930	1,650	5,280
23愛知県	922,140	257,030	665,110	523,930	107,130	416,800	253,690	96,810	156,890	144,520	12,970	2,930	10,040
24三重県	412,250	166,840	245,410	137,950	40,070	97,490	181,780	115,260	66,530	2,820	1,080	330	740
25滋賀県	250,200	138,000	112,200	83,800	34,840	57,990	77,040	28,430	48,610	80,330	1,610	740	870
26京都府	1,182,650	911,550	254,900	538,030	367,100	170,870	385,420	287,170	82,110	259,200	21,640	16,910	3,640
27大阪府	1,634,600	816,820	813,770	590,200	268,910	320,400	548,460	262,700	282,650	495,940	39,560	24,160	15,360
28兵庫県	690,710	399,560	284,260	215,150	82,390	125,860	240,010	118,540	121,460	198,620	3,140	1,090	2,050
29奈良県	106,800	102,900	102,900	102,900	3,900	4,540	3,900	3,900	2,630	29,370	610	610	0
30和歌山県	237,970	168,890	69,080	86,210	42,110	44,100	91,160	72,030	19,120	60,600	640	450	190
31鳥取県	123,100	63,380	59,720	21,410	7,540	13,870	84,540	42,220	42,310	17,150	140	30	110
32島根県	171,940	62,940	109,010	74,450	17,490	61,960	76,970	29,930	47,040	15,530	410	100	310
33岡山県	265,110	57,380	207,720	124,110	13,800	110,310	119,270	36,620	82,650	69,770	1,400	160	1,240
34広島県	445,830	306,020	336,590	241,010	199,230	154,930	199,230	95,530	95,400	49,890	41,960	960	2,770
35山口県	200,420	85,160	115,260	73,730	17,460	56,270	95,970	46,400	49,570	21,300	710	180	530
36徳島県	79,250	43,860	35,380	34,100	14,120	19,980	28,080	12,680	15,400	17,060	260	180	80
37香川県	195,390	104,890	90,490	62,530	13,020	49,520	70,770	37,600	33,170	62,090	770	180	590
38愛媛県	208,860	130,250	76,070	111,920	11,920	64,090	89,960	33,110	56,840	42,840	850	90	760
39高知県	138,750	49,500	89,260	79,310	15,530	63,780	32,580	15,070	17,510	26,860	700	60	640
40福岡県	844,020	237,300	606,720	430,040	89,380	340,660	264,390	88,380	176,010	149,590	7,130	2,200	4,940
41佐賀県	104,630	46,440	58,190	47,880	16,530	31,340	44,360	19,690	24,670	10,210	340	60	280
42長崎県	337,570	198,790	138,790	103,200	24,170	79,030	137,610	77,920	59,700	96,700	70	3,360	2,860
43熊本県	366,820	157,900	208,930	132,100	44,460	87,640	186,170	103,710	48,550	30,980	1,430	570	870
44大分県	330,270	192,670	137,600	125,960	45,440	80,520	114,780	68,630	46,150	78,600	2,240	1,170	1,070
45宮崎県	173,070	42,060	125,260	72,620	11,800	60,810	92,750	25,440	61,560	7,700	920	210	390
46鹿児島県	290,210	173,130	115,470	15,630	99,690	124,920	145,920	69,220	49,830	45,610	890	260	630
47沖縄県	796,900	658,960	137,190	240,310	147,930	91,620	248,570	203,000	45,570	308,030	5,000	4,320	680
北海道運輸局	1,971,390	1,190,380	780,060	652,360	271,240	381,110	751,080	451,840	298,310	100,640	9,190	5,740	3,440
東北運輸局	1,961,580	867,740	1,091,320	716,440	187,240	526,650	912,270	419,970	492,300	332,880	5,680	1,050	4,570
関東運輸局	7,151,180	3,648,030	3,484,800	2,656,870	892,170	1,748,960	2,486,710	1,276,960	1,207,140	2,007,610	205,010	101,810	102,240
北陸信越運輸局	1,852,920	1,071,700	773,260	736,530	319,830	414,470	788,400	521,000	261,660	327,990	8,500	2,850	5,400
中部運輸局	2,780,550	1,371,830	1,404,330	1,191,350	331,790	859,160	1,067,730	647,810	419,920	521,480	22,720	5,830	16,880
近畿運輸局	4,102,940	2,537,710	1,538,110	1,563,960	835,610	720,490	1,377,990	802,150	556,580	1,161,000	67,210	43,970	22,110
中国運輸局	1,206,100	376,890	828,300	539,710	96,850	441,640	531,680	214,700	316,980	135,020	6,410	1,430	4,960
四国運輸局	622,250	276,810	345,380	252,020	34,590	197,370	221,390	98,460	122,920	148,850	2,570	500	2,070
九州運輸局	2,446,600	992,080	1,448,620	1,027,260	247,410	779,700	964,980	418,220	541,010	454,370	16,320	4,970	11,040
沖縄総合事務局	796,900	658,960	137,190	240,310	147,930	91,620	248,570	203,000	45,570	308,030	5,000	4,320	680

1) 宿泊目的割合不詳を含む。
 2) 長野県は北陸信越運輸局、福井県は中部運輸局に含まれる。
 ※ 拡大推計した結果は推計値であるため四捨五入しており、内訳の合計は必ずしも総数と一致しない場合がある(詳細は統計報告書の「統計表を利用する上での注意」を参照)

参考第16表 施設所在地(47区分及び運輸局等)、宿泊施設タイプ(6区分)別延べ宿泊者数 (従業員数10人以上の施設)並びに施設所在地(47区分及び運輸局等)、宿泊施設タイプ(6区分)別外国人延べ宿泊者数 (従業員数10人以上の施設)

(人泊)

施設所在地(47区分及び運輸局等)	延べ宿泊者数 1)					宿泊施設タイプ(6区分)					うち 外国人延べ 宿泊者数 D)					会社・団体の 宿泊所
	旅館	リゾート ホテル	ビジネス ホテル	シティ ホテル	簡易宿所	会社・団体の 宿泊所	外国人延べ 宿泊者数 D)	旅館	リゾート ホテル	ビジネス ホテル	シティ ホテル	簡易宿所	会社・団体の 宿泊所			
令和4年9月	32,700,370	4,411,740	5,144,860	16,632,580	5,403,360	767,540	261,760	10,740	49,120	293,800	322,990	8,340	1,180			
01北海道	2,639,490	313,940	374,580	1,302,750	595,110	23,610	11,950	1,060	1,630	8,190	5,510	10	0			
02青森県	326,080	72,250	172,220	204,620	29,100	2,880	-	80	20	1,000	150	0	-			
03岩手県	412,250	91,330	200,790	200,990	64,330	5,550	-	990	20	690	220	10	-			
04宮城県	708,970	127,480	56,760	406,200	77,260	35,710	5,550	150,710	320	2,090	1,390	10	0			
05秋田県	227,750	81,260	20,720	93,390	26,510	4,920	950	730	70	310	300	0	0			
06山形県	330,420	111,050	17,660	151,500	31,430	3,590	15,190	740	20	290	190	20	120			
07福島県	590,560	162,460	126,000	272,520	13,060	5,780	6,370	50	0	1,680	20	0	0			
08茨城県	383,720	56,020	9,670	36,680	2,500	7,620	8,990	10	10	7,620	1,360	0	0			
09栃木県	702,870	215,320	246,220	19,310	6,470	11,290	3,000	340	30	2,560	80	0	0			
10群馬県	468,950	204,180	97,580	144,240	14,570	6,410	1,260	200	120	760	120	0	0			
11埼玉県	352,110	18,490	22,640	264,540	44,840	1,230	360	4,590	150	2,970	1,470	0	0			
12千葉県	1,642,610	107,890	868,010	439,170	181,330	38,760	7,450	100	9,450	10,000	31,760	20	0			
13東京都	4,054,150	37,960	35,520	2,644,050	1,227,780	60,140	30,580	630	3,940	122,560	174,070	3,190	690			
14神奈川県	1,447,950	139,590	215,100	727,850	307,860	30,990	26,560	1,000	1,890	11,390	21,080	200	0			
15新潟県	580,770	168,240	60,680	294,930	46,870	3,740	5,020	180	110	1,470	1,360	0	0			
16富山県	240,650	30,840	19,790	145,980	33,810	8,660	1,570	0	70	1,430	620	0	0			
17石川県	552,490	138,120	20,250	300,760	76,930	8,450	680	80	30	2,510	1,730	110	0			
18福井県	161,610	10,270	89,210	17,090	2,330	1,590	70	0	0	1,470	50	0	-			
19山梨県	421,170	152,610	108,480	123,970	8,350	23,640	4,120	500	4,800	470	40	150	0			
20長野県	1,007,640	262,230	266,070	355,870	39,140	62,660	20,980	4,180	680	2,370	740	0	0			
21岐阜県	367,460	120,870	74,350	137,830	17,550	12,610	4,250	390	490	690	350	0	0			
22静岡県	1,233,960	261,200	350,110	495,480	77,530	27,010	12,880	1,160	1,740	6,710	3,240	30	10			
23愛知県	1,215,590	54,160	46,260	827,540	237,090	37,670	12,870	30	70	12,510	10,190	220	10			
24三重県	498,200	114,390	123,050	249,140	8,440	1,010	1,770	90	330	1,890	210	0	0			
25滋賀県	296,810	48,110	49,030	145,820	40,040	12,500	1,310	90	500	1,660	590	0	0			
26京都府	1,634,870	187,530	80,450	810,090	409,940	128,610	9,710	40,050	590	15,000	20,020	2,920	70			
27大阪府	2,215,560	17,680	220,330	1,222,770	710,430	47,090	5,390	72,100	450	36,900	33,640	1,030	80			
28兵庫県	862,860	167,700	129,750	369,830	158,430	18,140	19,010	6,310	20	3,580	2,330	120	0			
29奈良県	125,780	37,590	18,870	34,660	8,630	8,630	-	850	50	140	430	0	0			
30和歌山県	282,030	91,640	75,820	87,270	9,000	15,870	2,420	500	100	490	40	0	0			
31鳥取県	143,730	60,270	10,270	52,550	18,880	1,760	660	80	0	480	100	0	-			
32島根県	201,560	54,660	2,860	127,170	16,460	410	-	790	30	540	220	0	-			
33岡山県	360,120	24,660	24,150	65,860	12,810	170	170	3,030	120	80	1,930	50	0			
34広島県	572,360	42,690	30,790	402,460	59,480	18,800	2,990	6,730	200	160	4,840	40	0			
35山口県	265,070	55,660	10,510	172,350	20,280	5,040	1,230	1,810	60	1,600	120	30	0			
36徳島県	97,550	21,310	12,040	42,580	17,390	1,040	420	20	0	120	220	0	60			
37香川県	242,030	48,890	56,600	102,540	27,580	5,950	460	1,680	70	1,110	380	20	0			
38愛媛県	248,910	59,480	3,820	152,180	29,820	2,320	1,310	1,460	50	1,130	270	0	0			
39高知県	172,380	24,520	19,690	104,230	20,010	3,930	-	1,310	50	490	750	10	-			
40福岡県	1,074,570	40,040	54,050	760,880	192,980	19,030	7,590	30	340	8,400	2,920	20	140			
41佐賀県	152,930	41,170	7,640	88,680	9,680	4,660	1,100	50	0	440	20	60	0			
42長崎県	420,120	54,650	130,830	188,520	38,120	5,610	2,410	5,620	50	490	4,640	60	0			
43熊本県	441,680	86,480	69,470	232,730	36,620	12,390	4,000	2,630	400	390	1,580	0	0			
44大分県	386,580	84,670	116,560	148,400	35,350	1,320	300	4,180	410	1,490	2,080	190	0			
45宮崎県	245,160	22,100	42,640	160,740	16,380	3,280	10	1,330	30	650	630	0	0			
46鹿児島県	387,480	45,470	56,860	228,440	52,170	4,300	230	30	100	810	380	20	0			
47沖縄県	1,283,950	3,770	717,300	378,100	165,180	15,360	3,480	24,090	10	21,260	1,610	1,220	0			
運輸局等(再掲)2)																
北海道運輸局	2,639,490	313,940	374,580	1,302,750	595,110	23,610	11,950	1,060	1,630	8,190	5,510	10	0			
東北運輸局	2,596,010	645,840	302,790	1,329,020	228,360	57,560	28,060	500	450	6,060	2,270	40	120			
関東運輸局	9,473,520	919,500	1,572,330	4,867,260	1,840,710	170,140	83,440	412,750	16,900	158,310	229,990	3,560	700			
中部運輸局	2,381,550	599,420	386,800	1,099,530	196,750	88,980	28,250	640	900	7,780	4,450	110	0			
近畿運輸局	3,495,720	612,240	604,040	1,799,190	357,700	76,250	45,900	1,740	2,630	23,270	14,040	250	10			
中国運輸局	5,417,900	550,260	2,661,800	1,362,510	230,840	37,840	123,110	2,330	1,550	57,770	57,050	4,080	150			
四国運輸局	1,542,840	237,930	78,590	987,010	180,960	38,520	4,400	13,020	260	9,390	2,630	120	0			
九州運輸局	760,870	154,210	92,140	401,530	15,380	2,810	4,870	230	90	2,850	1,620	20	60			
沖縄総合事務局	3,108,520	374,580	478,030	1,808,380	381,300	50,590	15,640	990	3,450	18,570	4,210	150	140			
運輸局等(再掲)2)	1,283,950	3,770	717,300	378,100	165,180	15,360	3,480	24,090	10	21,260	1,610	1,220	0			

1) 宿泊施設タイプ不詳を含む。
 2) 長野県は北陸信越運輸局、福井県は中部運輸局に含まれる。
 ※拡大権許した結果は推計値であるため四捨五入しており、内訳の合計は必ずしも総数と一致しない場合がある(詳細は統計報告書の「統計表を利用する上での注意」を参照)

参考第17表 施設所在地(47区分及び運輸局等)、宿泊施設タイプ(6区分)別実宿泊者数 (従業員数10人以上の施設)並びに施設所在地(47区分及び運輸局等)、宿泊施設タイプ(6区分)別外国人実宿泊者数 (従業員数10人以上の施設)

(人)

施設所在地(47区分及び運輸局等)	宿泊施設タイプ(6区分)						外国人実宿泊者数 1)	宿泊施設タイプ(6区分)						
	旅館	リゾートホテル	ビジネスホテル	シティホテル	簡易宿所	会社・団体の宿泊所		会社・団体の実宿泊者数 1)	旅館	リゾートホテル	ビジネスホテル	シティホテル	簡易宿所	会社・団体の宿泊所
令和4年9月	24,892,720	3,902,340	4,072,700	12,070,070	4,042,640	570,730	173,070	348,620	7,140	20,950	147,940	167,450	4,220	400
01北海道	1,971,390	262,910	298,930	930,360	442,570	17,080	5,720	9,190	850	1,030	3,860	3,430	10	0
02青森県	248,090	63,630	14,780	144,040	23,230	2,410	-	970	40	20	780	130	0	-
03岩手県	332,270	77,810	59,610	151,220	40,300	3,330	-	470	50	20	320	90	0	-
04宮城県	499,800	115,630	52,360	260,620	50,170	17,610	3,410	2,490	100	260	1,350	780	10	0
05秋田県	171,840	62,550	17,120	67,500	20,660	3,540	470	520	40	60	150	260	0	0
06山形県	238,290	90,900	14,980	102,840	23,850	2,220	3,490	470	90	20	170	150	20	20
07福島県	471,230	142,330	110,830	202,010	8,310	2,940	2,350	750	50	0	630	20	0	0
08茨城県	282,000	49,110	8,430	197,070	24,450	1,490	1,490	3,650	10	10	3,250	390	0	0
09栃木県	586,980	183,780	183,780	14,670	8,600	6,100	8,600	40	30	850	40	0	0	0
10群馬県	396,800	185,760	85,060	106,950	11,950	5,320	1,240	820	130	100	490	90	0	0
11埼玉県	253,340	15,680	19,920	182,930	33,390	1,110	310	2,000	0	80	1,410	510	0	0
12千葉県	1,277,500	393,660	683,200	315,160	145,650	33,130	6,700	38,840	40	6,140	5,340	27,290	20	0
13東京都	2,842,520	309,910	25,750	1,867,620	844,940	43,280	16,590	135,810	310	1,550	56,720	75,040	1,680	220
14神奈川県	1,139,660	121,020	188,790	533,280	251,060	24,290	21,210	20,880	770	1,420	6,440	12,130	110	0
15新潟県	437,470	141,470	207,370	37,340	1,960	3,510	470	1,420	140	30	770	470	0	0
16富山県	170,130	28,820	16,190	93,380	23,880	6,500	1,370	1,110	0	40	730	350	0	0
17石川県	449,470	125,330	17,650	233,600	60,920	10,200	520	2,960	80	10	1,870	930	70	0
18福井県	146,910	56,310	8,050	66,520	14,170	1,860	-	430	20	0	380	30	0	-
19山梨県	372,370	138,710	97,700	103,720	7,590	21,720	2,940	1,880	460	940	310	10	150	0
20長野県	795,850	231,940	202,570	279,630	32,280	34,010	14,920	3,010	320	550	1,520	630	0	0
21岐阜県	317,610	110,580	69,060	108,300	15,100	11,340	3,230	1,320	290	330	410	300	0	0
22静岡県	981,640	240,160	295,820	343,950	63,580	17,520	20,620	6,930	290	930	3,020	2,660	20	10
23愛知県	922,140	47,320	38,900	607,750	183,170	33,870	11,140	12,970	20	40	8,230	4,600	70	10
24三重県	412,250	107,410	111,610	185,370	5,570	410	1,480	1,080	60	260	720	30	0	0
25滋賀県	250,200	43,200	47,140	116,030	32,690	10,000	1,140	1,610	80	300	880	350	0	0
26京都府	1,182,650	139,960	65,490	574,700	299,500	89,400	7,210	21,640	800	450	8,000	11,010	1,270	60
27大阪府	1,634,600	16,900	153,400	881,280	535,880	36,330	4,610	39,560	70	260	19,840	18,840	550	10
28兵庫県	690,710	154,310	115,410	275,170	123,500	14,720	7,600	3,140	130	20	2,070	840	10	10
29奈良県	106,800	34,140	16,230	20,390	28,750	7,310	-	610	130	30	90	360	0	-
30和歌山県	237,970	81,520	62,310	69,420	7,530	15,010	2,170	640	340	90	180	30	0	0
31鳥取県	123,100	96,730	9,520	40,130	15,540	1,190	-	140	50	0	70	30	0	-
32島根県	171,940	51,350	1,710	106,100	12,370	410	-	410	30	0	280	100	0	-
33岡山県	265,110	20,260	18,470	167,070	49,210	9,960	130	1,400	50	30	750	520	40	0
34広島県	445,830	38,970	22,720	302,410	53,000	13,930	1,490	3,750	90	90	2,240	1,240	20	0
35山口県	200,420	51,890	10,260	116,780	17,340	3,390	750	710	40	10	540	120	0	0
36徳島県	79,250	19,950	11,720	30,020	13,630	2,950	980	260	20	0	80	100	0	60
37香川県	195,390	46,810	50,430	70,990	22,010	4,890	240	770	90	70	480	110	10	0
38愛媛県	208,860	55,780	3,220	121,870	25,080	1,740	1,170	850	50	10	540	250	0	0
39高知県	138,750	22,030	15,920	81,660	15,460	3,670	-	700	40	10	220	420	10	-
40福岡県	844,020	35,170	45,800	598,740	143,430	15,370	5,510	7,130	30	220	5,440	1,420	10	20
41佐賀県	104,630	37,550	7,030	47,100	8,930	3,890	140	340	50	0	220	20	60	0
42長崎県	337,570	51,240	116,250	134,710	28,960	4,280	2,130	3,360	10	370	2,810	140	30	0
43熊本県	366,820	79,530	63,940	182,300	26,710	10,720	3,630	1,430	300	260	690	180	0	0
44大分県	330,270	79,410	108,590	109,790	31,060	1,130	290	2,240	320	850	890	170	0	0
45宮崎県	173,070	18,320	19,060	124,360	8,270	3,050	10	920	20	510	370	30	0	0
46鹿児島県	290,210	40,740	41,910	164,430	39,390	3,510	230	890	20	80	600	180	0	0
47沖縄県	796,900	2,780	395,120	259,660	125,600	10,700	2,290	5,000	10	3,430	940	620	0	0
運輸局等(再掲)2)														
北海道運輸局	1,971,390	262,910	298,930	930,360	442,570	17,080	5,720	9,190	850	1,030	3,860	3,430	10	0
東北運輸局	1,961,580	532,850	269,680	928,230	166,520	32,050	9,720	5,680	370	370	3,390	1,430	30	20
関東運輸局	7,151,180	1,297,400	3,490,510	1,333,700	136,400	59,090	205,010	1,930	10,270	74,800	115,510	1,960	230	0
中部信越運輸局	1,852,920	521,600	813,980	154,410	52,670	640	8,500	640	530	640	4,890	2,370	70	0
北陸信越運輸局	2,780,550	567,780	523,440	1,311,880	281,590	65,000	36,470	22,720	680	1,560	12,720	7,610	90	10
近畿運輸局	4,102,940	470,020	459,990	1,936,990	1,027,830	172,770	22,750	67,210	1,560	1,150	31,060	31,430	1,880	60
中国運輸局	1,206,400	219,210	62,680	732,490	147,460	28,880	2,380	6,410	260	130	3,890	2,000	70	0
四国運輸局	622,250	144,570	304,560	76,190	13,250	2,980	2,570	2,570	200	90	1,320	890	20	60
九州運輸局	2,446,600	341,970	402,580	1,361,420	286,760	41,940	11,950	16,320	750	2,280	11,020	2,140	110	20
沖縄総合事務局	796,900	2,780	395,120	259,660	125,600	10,700	2,290	5,000	10	3,430	940	620	0	0

1) 宿泊施設タイプ不詳を含む。
 2) 長野県は北陸信越運輸局、福井県は中部運輸局に含まれる。
 ※拡大推計した結果は推計値であり、内訳の合計は必ずしも総数と一致しない場合がある(詳細は統計報告書の「統計数を利用する上での注意」を参照)

参考第18表 施設所在地(47区分及び運輸局等)、従業員数(3区分)、宿泊目的割合(2区分)、宿泊目的割合(2区分)別定員稼働率
並びに施設所在地(47区分及び運輸局等)、宿泊施設タイプ(6区分)別定員稼働率(従業員数10人以上の施設)

施設所在地(47区分 及び運輸局等)	従業員数(3区分)、宿泊目的割合(2区分)										宿泊施設タイプ(6区分)						会社・団体の 宿泊所
	定員稼働率 1)、2)		10～29人		30～99人		100人以上		旅館	リゾート ホテル	ビジネス ホテル	シティ ホテル	簡易宿所				
	38.1	45.9	37.6	28.5	45.6	39.2	34.0	47.3						37.3	36.4	43.7	
令和4年9月	38.1	45.9	37.6	28.5	45.6	39.2	34.0	47.3	37.3	36.4	43.7	25.8	34.9	47.1	41.6	20.9	17.2
01北海道	45.1	53.8	46.6	43.4	50.2	43.8	37.4	58.2	45.3	43.2	56.6	28.9	30.5	58.0	53.2	27.0	26.1
02青森県	47.6	56.9	48.5	31.2	58.7	47.0	38.1	55.2	46.3	45.5	51.3	31.6	38.5	60.5	49.7	17.3	-
03岩手県	40.1	29.2	38.7	20.3	48.6	42.0	33.6	57.9	33.5	24.5	30.7	25.1	26.1	58.1	57.6	20.6	-
04宮城県	40.6	25.9	42.9	17.5	51.6	44.2	27.3	63.9	31.1	28.6	44.2	25.1	26.1	56.6	44.8	32.4	25.6
05秋田県	35.4	51.4	31.4	18.3	44.8	38.5	29.1	63.2	41.7	32.4	52.8	26.6	31.9	59.5	48.7	8.7	21.1
06山形県	35.0	23.0	20.7	46.0	39.3	33.1	26.5	60.1	34.1	21.3	56.2	24.2	27.2	57.8	55.8	5.1	48.4
07福島県	32.8	25.6	33.1	17.3	46.6	33.2	26.0	49.1	31.8	32.3	27.6	20.0	34.4	55.2	52.6	10.5	16.2
08茨城県	36.7	22.1	44.3	12.8	45.4	36.5	26.9	42.8	45.5	46.9	45.2	19.2	38.2	44.5	41.0	22.2	49.6
09栃木県	41.2	35.5	38.4	30.1	52.9	43.5	35.5	58.1	41.5	41.5	45.2	32.1	40.4	57.0	52.5	23.0	27.3
10群馬県	35.0	31.5	45.3	23.2	71.4	32.0	35.6	23.6	37.0	37.0	-	32.4	30.2	51.8	17.2	4.8	-
11埼玉県	47.4	28.0	47.4	19.5	55.3	44.1	50.1	29.2	48.9	94.2	47.9	35.5	48.7	57.9	48.7	5.7	5.7
12千葉県	40.9	42.3	38.4	41.5	46.5	38.0	35.3	42.7	42.1	47.4	28.5	27.6	48.6	37.7	39.0	22.5	18.5
13東京都	40.1	39.1	42.7	42.1	43.0	45.0	47.7	43.6	32.7	32.7	40.6	33.8	37.5	45.0	35.8	38.4	20.1
14神奈川県	45.0	41.4	49.0	40.9	47.6	45.3	39.7	50.8	44.6	43.2	50.5	31.4	50.3	51.1	43.9	37.0	19.4
15新潟県	33.4	20.2	58.6	39.2	18.7	33.1	24.8	56.4	42.5	14.1	59.7	23.0	15.9	59.8	57.3	14.8	21.2
16富山県	39.3	28.0	48.5	21.8	58.2	34.8	35.2	48.1	46.5	25.3	58.6	21.3	30.7	47.5	59.0	26.9	25.0
17石川県	34.5	31.2	44.9	37.8	44.9	33.2	31.9	43.4	29.1	26.5	53.3	23.6	30.2	45.8	42.7	15.1	5.2
18福井県	32.2	20.3	37.0	15.1	65.3	31.9	20.9	49.6	24.4	24.4	-	20.5	26.3	59.7	39.1	8.1	-
19山梨県	31.9	28.6	43.1	29.8	52.4	33.0	34.3	27.5	35.5	35.5	91.7	26.0	37.1	42.4	31.1	22.0	30.6
20長野県	31.6	26.2	51.8	16.1	48.7	37.8	32.8	57.4	41.0	39.6	51.2	22.8	30.4	54.1	51.3	22.0	13.5
21岐阜県	33.1	28.5	50.4	33.8	23.2	35.2	31.6	40.9	30.8	26.7	-	29.6	30.4	27.3	16.2	12.2	12.2
22静岡県	34.3	28.1	49.5	37.7	53.5	35.2	27.0	47.1	27.6	26.7	34.0	29.1	28.5	52.5	41.8	15.3	14.0
23愛知県	40.4	28.1	47.6	45.9	50.2	35.3	27.0	41.7	34.1	22.0	48.5	16.4	23.5	47.4	46.6	23.6	19.1
24三重県	41.2	32.3	61.0	43.1	62.2	43.6	36.2	61.8	34.6	34.8	29.3	24.9	39.5	64.9	58.8	8.9	6.9
25滋賀県	39.4	31.9	54.0	38.8	29.0	42.0	27.2	58.9	37.7	36.0	85.5	26.3	54.0	43.0	43.0	17.7	7.7
26京都府	34.6	38.0	28.3	29.1	23.5	43.7	43.1	48.5	38.1	38.7	32.6	35.6	31.6	35.0	38.1	27.1	24.7
27大阪府	37.6	38.8	34.7	38.4	35.1	38.6	38.3	38.9	40.5	39.9	46.3	22.5	51.3	36.3	39.5	34.2	16.8
28兵庫県	37.3	31.6	46.8	35.6	48.0	37.9	32.5	44.1	38.6	36.4	52.4	27.8	33.9	47.3	52.2	13.5	18.0
29奈良県	26.1	28.4	8.5	20.7	4.8	25.4	27.4	13.5	36.4	45.2	-	23.1	21.3	21.3	14.7	-	-
30和歌山県	33.4	29.0	49.5	30.9	53.8	37.7	36.6	41.4	31.5	30.1	55.3	21.3	33.2	54.0	51.9	21.3	20.8
31鳥取県	29.8	20.5	20.6	12.2	32.2	35.4	23.0	63.6	27.0	24.2	48.3	21.3	25.2	47.4	56.6	12.4	-
32島根県	39.5	26.6	52.8	38.9	50.0	42.2	29.6	57.8	31.4	31.4	-	23.3	29.9	54.9	53.7	10.1	-
33岡山県	42.8	28.0	49.5	41.5	18.7	44.2	34.1	50.5	44.6	29.4	62.0	20.3	32.3	50.6	56.9	21.5	1.8
34広島県	36.3	38.2	24.2	42.5	36.9	21.4	42.6	45.0	29.5	14.1	36.7	21.7	29.4	47.3	37.7	10.9	8.9
35山口県	40.5	28.8	53.5	39.2	47.1	46.1	33.1	66.2	30.6	25.9	47.8	23.8	29.4	56.6	53.1	18.0	8.8
36徳島県	27.8	20.8	41.5	22.7	37.3	37.5	27.6	48.1	28.3	28.3	-	20.4	21.3	43.4	45.0	12.0	4.0
37香川県	30.2	25.9	35.7	27.4	36.7	33.6	29.0	39.5	30.7	32.9	22.1	27.5	30.6	36.3	33.9	8.3	17.9
38愛媛県	39.0	29.7	46.8	41.3	46.3	37.5	25.8	51.2	39.1	39.1	33.1	28.2	23.1	49.7	41.6	8.5	19.1
39高知県	41.3	35.0	24.5	46.7	37.3	31.7	22.2	49.6	38.9	38.9	53.6	18.1	24.7	55.2	37.2	14.9	-
40福岡県	37.3	22.6	55.0	19.3	50.6	43.8	26.4	70.1	22.9	22.4	25.5	25.4	17.2	63.0	43.0	13.8	16.6
41佐賀県	37.2	30.1	53.2	40.1	52.6	36.2	29.2	54.2	35.5	35.5	10.0	20.5	34.9	55.4	41.9	23.4	7.8
42熊本県	35.6	24.3	34.9	20.7	49.5	39.1	29.3	52.6	27.6	20.2	58.6	22.9	24.8	55.0	47.9	18.7	23.8
43鹿児島県	39.1	35.8	43.7	35.5	40.4	43.5	32.0	48.9	50.6	49.3	63.5	30.6	40.4	42.9	56.9	23.6	2.7
44大分県	40.2	28.9	36.6	12.7	52.3	37.0	37.0	59.8	41.2	42.9	29.9	24.4	27.7	55.7	52.1	7.7	0.4
45宮崎県	37.0	28.3	45.7	16.8	45.8	36.2	28.3	44.9	39.9	38.9	60.5	23.1	25.9	50.3	49.4	6.5	4.2
46鹿児島県	35.3	36.4	32.2	31.7	33.2	31.8	33.3	26.0	40.7	40.7	-	13.8	36.9	34.7	31.2	18.4	-
運輸局等(再掲)③	45.1	40.9	53.8	43.4	50.2	43.8	37.4	58.2	45.3	43.2	56.6	28.9	30.5	58.0	53.2	27.0	26.1
北海道運輸局	37.9	26.8	52.4	20.0	49.5	40.3	29.3	58.3	33.3	30.5	45.6	24.2	31.3	57.4	50.2	17.3	28.9
東北運輸局	40.3	37.6	44.3	41.4	33.8	41.4	38.6	44.4	37.8	39.5	45.6	29.3	44.2	45.9	37.7	27.5	19.7
関東運輸局	33.3	26.0	51.8	20.2	52.1	35.2	30.6	49.9	33.4	28.3	56.5	22.9	25.9	51.3	49.7	21.3	14.3
中部運輸局	36.8	28.2	50.0	41.0	53.2	35.9	30.6	46.3	30.6	27.7	43.7	25.5	29.9	51.3	43.8	17.9	14.3
近畿運輸局	36.1	35.8	38.4	32.1	33.9	39.4	29.7	42.0	39.0	38.0	47.5	28.9	39.2	37.9	40.3	24.3	18.4
中国運輸局	38.0	25.4	47.3	20.1	44.9	40.8	29.7	53.0	31.5	24.4	42.2	22.2	26.7	48.2	48.2	13.9	7.8
四国運輸局	33.5	25.5	42.5	16.0	42.0	35.2	26.4	46.7	33.2	33.5	31.9	24.5	27.6	50.4	38.6	10.1	8.0
九州運輸局	38.7	39.2	47.5	38.9	46.9	39.0	32.1	47.6	37.7	34.2	51.0	24.2	47.6	49.9	47.6	14.2	12.8
沖縄総合事務局	35.3	36.4	30.6	32.2	33.2	31.8	33.3	26.0	40.7	40.7	-	13.8	36.9	34.7	32.9	31.2	18.4

1) 宿泊目的割合不詳を含む。

2) 宿泊施設タイプ不詳を含む。

3) 長野県は北陸信越運輸局、福井県は中部運輸局に含まれる。

参考第19表 施設所在地(47区分及び運輸局等)、従業者数(3区分)、宿泊目的割合(2区分)別利用客室数 (従業者数10人以上の施設)並びに施設所在地(47区分及び運輸局等)、宿泊施設タイプ(6区分)別利用客室数(従業者数10人以上の施設)

(室)

施設所在地(47区分及び運輸局等)	従業者数(3区分)、宿泊目的割合(2区分)										宿泊施設タイプ(6区分)					
	利用客室数 1)、2)		10～29人		30～99人		100人以上		旅館	リゾート ホテル	ビジネス ホテル	シティ ホテル	簡易宿所	会社・団体の 宿泊所		
	観光目的の 宿泊者が 50%以上	観光目的の 宿泊者が 50%未満	観光目的の 宿泊者が 50%以上	観光目的の 宿泊者が 50%未満	観光目的の 宿泊者が 50%以上	観光目的の 宿泊者が 50%未満	観光目的の 宿泊者が 50%以上	観光目的の 宿泊者が 50%未満								
令和4年9月	21,921,890	8,465,380	13,398,990	9,754,240	2,436,180	7,283,980	7,906,460	4,729,350	4,261,190	2,876,360	1,384,840	2,297,030	13,454,810	3,647,340	400,950	136,130
01北海道	1,762,680	880,070	881,890	669,070	235,280	433,780	653,290	318,800	333,780	440,320	114,330	176,720	1,019,100	382,040	14,410	4,490
02青森県	244,530	64,920	179,610	122,020	100,860	106,040	161,320	31,750	74,290	16,470	4,460	8,120	179,990	20,940	1,850	-
03岩手県	303,870	80,310	223,560	130,160	115,190	116,320	161,320	60,260	101,040	12,390	5,070	30,770	182,640	41,040	3,590	-
04宮城県	513,400	101,030	412,380	231,870	12,180	219,690	215,590	43,660	171,940	65,940	20,750	55,410	343,930	57,150	27,890	1,410
05秋田県	667,730	49,990	617,740	403,730	14,060	60,270	74,840	30,750	44,090	14,550	5,170	9,780	86,190	21,970	1,990	270
06山形県	227,230	56,590	170,640	103,720	23,810	79,910	94,890	25,790	69,100	28,620	21,630	52,390	130,030	25,470	740	9,310
07福島県	386,720	127,530	259,190	191,760	27,010	160,070	137,810	52,090	85,720	57,150	8,720	71,300	236,720	11,480	6,170	6,170
08茨城県	287,400	30,050	257,350	149,320	5,950	123,470	132,710	20,770	111,940	25,280	3,330	20,040	232,230	29,860	620	590
09栃木県	421,650	185,870	235,200	149,320	46,450	102,290	208,490	75,580	132,910	63,830	21,940	76,180	216,730	16,680	3,440	3,440
10群馬県	284,550	140,790	143,770	146,170	40,780	105,390	107,220	68,840	38,380	31,160	-	85,440	136,590	12,440	1,860	470
11埼玉県	988,130	16,650	271,480	117,110	113,360	113,360	132,070	119,970	120,100	38,950	930	7,380	234,100	36,160	360	360
12千葉県	300,430	480,920	449,510	265,990	68,710	197,280	241,680	114,620	127,060	422,770	297,600	47,180	353,710	138,190	14,990	4,090
13東京都	1,103,890	1,804,760	1,347,320	351,070	977,070	873,300	329,390	543,910	707,210	423,440	283,770	23,870	18,560	1,993,640	804,160	25,150
14神奈川県	958,890	343,190	613,230	428,050	95,690	332,360	339,610	114,820	222,310	191,230	132,680	58,140	98,590	574,340	190,050	11,860
15新潟県	403,780	104,860	298,920	192,200	30,150	162,050	152,020	56,960	95,050	59,570	17,750	41,810	27,430	256,210	35,450	2,470
16富山県	179,680	38,090	141,570	86,200	11,040	75,160	68,300	24,370	43,930	25,160	2,680	13,240	127,790	25,610	3,050	890
17石川県	345,300	180,850	156,920	171,120	11,160	99,960	134,710	79,140	48,030	39,480	30,550	57,530	219,650	49,380	8,090	280
18福井県	123,540	34,830	88,710	48,190	6,010	42,180	67,890	21,370	46,530	7,450	7,450	27,930	77,610	12,040	670	-
19山梨県	316,200	118,350	110,150	109,990	27,180	82,720	96,330	70,160	26,330	22,100	1,090	60,830	104,880	6,390	5,800	1,600
20長野県	582,560	285,050	296,140	243,810	81,420	161,020	245,230	132,070	113,160	93,510	71,560	111,000	118,910	301,640	29,000	12,020
21岐阜県	220,010	111,410	108,600	113,310	32,950	80,360	74,790	46,550	28,240	31,910	31,910	54,380	32,370	115,840	10,640	2,750
22静岡県	403,780	290,370	633,030	352,110	63,660	288,450	294,480	148,040	146,450	106,810	28,140	113,060	145,590	59,400	10,780	10,770
23愛知県	936,900	191,400	745,500	552,040	89,570	462,470	258,200	63,400	194,800	126,670	88,240	20,920	18,240	696,310	170,600	6,270
24三重県	315,210	113,940	201,060	140,230	16,480	123,540	132,710	57,620	75,090	42,270	39,830	44,790	207,090	7,030	450	850
25滋賀県	203,070	76,720	126,350	88,860	19,470	69,400	69,190	16,730	52,460	45,020	4,490	23,330	128,950	23,960	3,140	750
26京都府	1,008,640	728,520	270,430	482,880	306,940	175,880	327,300	224,650	93,030	198,450	1,520	59,410	38,120	588,680	242,350	5,330
27大阪府	1,818,650	625,650	890,210	585,300	227,760	357,460	534,450	200,580	331,160	398,910	201,600	70,660	901,880	482,010	34,360	1,700
28兵庫県	558,930	222,740	329,510	211,070	47,600	156,790	201,820	68,540	133,280	146,040	106,600	70,780	54,460	307,470	109,600	6,650
29奈良県	69,760	66,110	3,650	26,320	1,090	23,800	21,240	2,560	19,640	19,640	-	16,050	10,540	21,400	19,550	2,230
30和歌山県	165,990	87,670	78,320	74,590	24,120	50,470	59,060	36,640	22,420	32,340	26,920	40,860	34,380	76,280	7,570	990
31鳥取県	93,530	29,360	64,170	20,460	16,240	64,300	19,160	45,230	8,680	5,980	2,700	26,930	4,540	46,050	15,200	810
32島根県	146,080	34,480	111,640	9,740	64,440	63,800	19,590	47,210	8,100	8,100	-	24,440	2,610	106,610	12,290	120
33広島県	272,170	35,850	236,320	145,310	10,670	134,640	109,880	21,110	88,770	16,970	12,910	11,110	197,310	46,460	7,720	100
34岡山県	438,540	66,620	371,120	261,400	26,310	234,290	138,010	36,420	101,590	39,130	3,890	19,250	337,280	41,640	8,290	4,460
35山口県	200,510	52,930	147,580	91,680	15,070	76,610	88,730	27,090	61,640	20,100	10,770	3,730	153,200	15,460	1,320	1,320
36徳島県	65,000	22,990	42,000	30,660	5,000	23,360	25,590	6,950	18,640	8,750	8,750	9,400	4,860	37,330	820	1,350
37香川県	152,560	47,510	105,050	70,320	6,100	64,220	19,160	33,560	29,520	22,250	7,270	20,770	87,360	11,490	1,980	100
38愛媛県	187,080	45,480	141,540	84,020	7,010	76,940	73,210	17,260	55,960	29,850	8,640	12,970	132,740	23,720	800	640
39高知県	123,460	30,820	92,640	76,720	9,640	67,090	25,130	7,880	17,250	21,610	13,300	8,670	85,710	14,440	1,670	-
40福岡県	817,270	182,740	634,530	435,450	69,060	366,390	252,740	69,770	182,980	129,080	43,920	17,650	27,270	623,160	138,180	9,250
41佐賀県	113,670	22,870	90,800	62,220	7,440	54,790	44,220	9,960	34,260	7,220	1,750	17,450	4,480	81,620	6,850	1,760
42長崎県	269,790	106,590	163,190	112,560	15,980	96,580	111,020	44,430	66,590	46,210	20	26,450	56,970	26,190	1,990	900
43熊本県	309,020	84,080	224,940	133,290	26,000	144,530	43,660	100,870	31,200	14,410	16,790	41,880	199,060	26,700	6,160	1,750
44大分県	2,349,070	741,960	1,606,900	1,205,870	208,680	996,980	828,080	336,980	491,100	315,120	196,300	36,110	45,450	129,710	27,690	370
45宮崎県	3,525,040	1,807,410	1,698,470	1,469,010	651,100	811,090	1,215,630	568,380	634,910	840,400	252,470	217,490	2,024,560	885,040	123,020	18,650
中国運輸局	1,150,820	219,190	930,840	593,030	66,020	526,220	464,820	120,370	344,440	92,980	32,800	107,210	36,550	840,450	131,050	5,880
四国運輸局	252,000	146,800	381,230	261,720	30,040	231,620	176,650	51,240	125,400	89,730	65,520	70,450	38,290	191,980	35,500	2,080
九州運輸局	2,208,000	601,300	1,605,290	1,068,410	163,220	904,990	831,520	248,830	581,470	308,080	189,250	174,850	213,660	1,517,390	273,870	5,730
沖縄総合事務局	720,010	559,710	160,050	246,650	135,300	111,100	111,100	165,210	48,950	259,200	259,200	2,410	322,920	288,460	9,910	720
北海道運輸局	1,762,680	880,070	881,890	669,070	235,280	433,780	653,290	318,800	333,780	440,320	114,330	176,720	1,019,100	382,040	14,410	4,490
東北運輸局	1,839,480	480,370	1,354,430	853,860	113,190	735,990	790,490	244,320	546,170	195,120	122,860	302,070	140,210	1,159,500	178,050	37,790
関東運輸局	6,327,390	2,419,700	3,885,450	2,693,280	639,580	2,033,950	2,131,570	806,150	1,322,940	1,502,540	973,970	379,050	704,010	3,846,230	1,233,930	103,630
北陸信越運輸局	1,511,310	608,860	893,540	693,330	193,770	498,190	600,260	292,550	300,180	217,710	122,550	260,930	165,460	905,290	139,450	25,650
中部運輸局	2,349,070	741,960	1,606,900	1,205,870	208,680	996,980	828,080	336,980	491,100	315,120	196,300	36,110	45,450	129,710	27	

参考第20表 施設所在地(47区分及び運輸局等)、従業者数(3区分)、宿泊目的割合(2区分)別客室稼働率
並びに施設所在地(47区分及び運輸局等)、宿泊施設タイプ(6区分)別客室稼働率(従業者数10人以上の施設)

施設所在地(47区分 及び運輸局等)	従業者数(3区分)、宿泊目的割合(2区分)										宿泊施設タイプ(6区分)						会社・団体の 宿泊所
	客室稼働率 1)、2)		10～29人		30～99人		100人以上		旅館	リゾート ホテル	ビジネス ホテル	シティ ホテル	簡易宿所				
	観光目的の 宿泊者が 50%以上	観光目的の 宿泊者が 50%未満	観光目的の 宿泊者が 50%以上	観光目的の 宿泊者が 50%未満	観光目的の 宿泊者が 50%以上	観光目的の 宿泊者が 50%未満	観光目的の 宿泊者が 50%以上	観光目的の 宿泊者が 50%未満									
令和4年9月	57.1	52.2	61.8	58.3	57.4	54.1	60.4	54.2	53.0	60.0	47.8	50.1	62.2	57.5	38.6	27.5	
01北海道	67.1	61.7	74.6	71.0	66.1	58.3	76.5	63.0	60.6	71.3	52.9	43.4	77.5	68.8	42.0	48.0	
02青森県	70.7	59.2	76.1	75.4	68.4	60.2	72.6	56.9	53.4	65.4	52.1	48.9	75.1	65.4	35.9	-	
03岩手県	67.1	55.7	73.8	67.7	63.0	48.7	63.0	54.4	37.3	79.6	50.3	57.9	74.5	36.7	36.7	-	
04宮城県	62.6	46.8	69.7	62.5	65.4	63.7	75.9	55.0	49.7	72.0	48.8	42.7	68.3	64.2	61.2	31.1	
05秋田県	62.1	46.6	72.8	59.4	64.6	52.3	77.3	64.1	47.9	78.7	52.8	46.6	76.3	60.3	19.7	33.0	
06山形県	62.2	45.0	71.5	57.8	67.0	51.1	76.8	64.5	49.9	71.2	49.8	46.1	71.5	71.8	8.9	64.5	
07福島県	54.0	46.9	59.6	52.6	57.7	50.7	53.1	62.1	50.4	68.7	48.7	50.9	57.4	57.9	25.0	65.9	
08茨城県	54.7	40.7	57.4	55.3	60.9	52.9	51.7	74.5	59.9	63.0	37.4	60.1	57.0	60.1	10.8	58.5	
09栃木県	66.2	58.5	73.8	59.7	69.1	61.5	75.7	62.5	60.0	63.0	53.5	65.5	75.3	59.6	35.7	38.2	
10群馬県	57.9	55.3	61.1	67.5	48.1	61.5	35.0	60.0	60.0	60.0	59.2	48.6	64.6	48.3	31.0	10.4	
11埼玉県	63.1	33.7	66.7	63.1	63.4	36.4	65.9	63.5	86.0	63.1	55.0	35.0	66.5	70.0	5.7	11.9	
12千葉県	59.0	60.2	57.8	66.6	69.9	51.5	48.3	59.7	66.9	47.7	51.7	69.1	56.3	56.3	38.0	18.7	
13東京都	55.9	55.2	57.9	59.8	59.3	69.0	54.7	46.8	44.7	59.2	57.8	46.4	60.9	50.7	50.0	26.6	
14神奈川県	63.4	62.7	64.0	62.3	63.4	59.4	65.7	66.2	66.3	65.9	56.0	64.5	66.4	66.0	50.5	23.5	
15新潟県	56.3	37.1	68.7	62.1	68.5	41.4	68.5	38.0	18.6	68.2	49.2	22.9	69.3	65.0	38.2	46.0	
16富山県	55.9	48.4	58.4	62.4	68.9	46.2	54.6	71.5	54.1	74.3	39.9	45.6	57.0	70.8	52.8	43.4	
17石川県	53.6	51.8	56.2	55.6	51.8	50.7	47.2	54.4	48.7	65.8	45.9	47.2	56.3	59.7	38.8	15.7	
18福井県	59.1	44.8	67.5	62.1	60.1	54.2	63.3	40.1	40.1	44.1	44.1	57.0	70.0	54.3	19.8	-	
19山梨県	52.1	46.6	59.7	53.1	70.7	49.7	54.8	58.7	58.7	95.9	46.6	50.1	58.7	47.6	38.4	56.0	
20長野県	53.9	44.1	68.6	47.1	68.6	52.7	68.3	62.2	69.5	47.2	40.7	47.2	69.2	65.9	25.3	33.5	
21岐阜県	52.6	46.8	62.2	53.3	67.8	53.9	53.9	50.3	50.6	48.4	56.0	42.9	60.4	38.7	32.7	19.3	
22静岡県	54.0	46.3	62.8	59.4	68.5	51.8	48.5	45.8	45.8	48.4	52.8	42.8	63.7	56.3	25.8	24.7	
23愛知県	58.3	46.6	62.3	65.4	56.1	43.6	53.4	50.1	36.3	60.0	29.8	35.6	62.6	58.6	40.9	28.3	
24三重県	60.0	48.5	69.2	59.6	65.5	58.9	71.7	48.1	50.2	28.2	45.6	50.7	66.6	66.6	19.3	14.0	
25滋賀県	64.4	60.1	68.5	64.1	68.5	61.0	67.0	68.4	67.1	81.5	46.4	69.1	69.3	62.9	30.4	16.3	
26京都府	53.8	54.2	58.4	51.5	54.8	59.9	58.1	51.4	51.4	59.0	45.9	44.7	69.3	49.9	46.4	41.1	
27大阪府	50.1	50.6	53.1	48.6	52.5	49.7	46.8	53.0	52.8	59.6	38.8	68.0	47.2	56.1	49.4	17.0	
28兵庫県	57.1	53.3	59.6	54.3	59.9	57.3	56.4	61.3	59.9	65.5	51.5	48.9	61.2	70.7	27.0	20.6	
29奈良県	42.1	47.6	13.7	37.3	37.1	41.4	20.0	63.6	63.6	-	45.3	69.7	29.6	55.8	29.4	-	
30和歌山県	58.5	49.4	73.6	61.5	58.1	54.3	65.4	53.1	50.6	70.3	46.4	51.2	76.5	64.4	40.1	36.7	
31鳥取県	53.8	42.0	61.7	38.2	24.9	44.4	47.4	52.3	47.6	67.2	44.1	42.4	58.7	70.5	39.0	-	
32島根県	64.2	49.6	70.6	62.8	66.0	50.5	74.0	62.9	62.9	40.8	44.3	50.8	71.5	68.9	35.7	-	
33山口県	62.5	45.5	66.2	61.1	63.4	47.2	69.4	67.1	77.9	77.9	36.1	38.5	67.1	66.9	55.0	4.2	
34広島県	57.3	42.5	61.2	63.8	55.3	46.3	59.8	42.0	16.2	50.8	37.8	34.4	64.9	50.1	22.2	38.8	
35山口県	61.6	54.2	64.7	56.3	68.6	58.2	75.7	59.9	58.0	62.4	47.9	38.2	67.3	66.9	25.4	19.7	
36徳島県	49.5	40.1	56.9	46.0	53.2	49.5	62.3	42.6	42.6	-	40.8	33.1	58.8	55.1	27.0	20.8	
37香川県	47.5	46.8	47.8	46.9	50.9	49.2	48.5	45.9	58.2	27.9	48.2	50.0	49.6	41.5	22.3	21.3	
38愛媛県	56.1	50.2	58.3	55.1	39.2	57.4	63.8	57.5	68.3	41.5	46.2	38.5	60.5	53.9	21.9	22.0	
39高知県	58.7	46.4	64.4	61.7	43.9	36.2	64.2	55.0	58.7	56.9	39.0	41.9	57.4	51.5	28.2	-	
40福岡県	55.5	54.5	55.7	58.7	58.3	62.4	47.5	55.0	41.8	65.6	36.2	30.2	57.4	65.2	31.5	26.1	
41佐賀県	59.1	43.3	65.1	54.0	72.3	51.4	82.0	44.9	44.1	47.8	48.4	32.4	75.3	65.1	11.0	26.7	
42熊本県	56.5	45.3	68.4	63.6	38.3	49.4	64.5	44.4	44.5	10.0	43.6	44.4	68.1	53.5	40.3	23.8	
43鹿児島県	59.0	42.4	69.1	60.9	60.4	48.2	68.1	47.1	34.8	67.6	45.7	39.1	71.3	60.9	30.1	54.4	
44大分県	53.3	45.8	56.5	49.6	51.9	47.0	65.9	61.9	57.6	83.9	45.0	49.7	69.3	31.1	31.1	5.1	
45宮崎県	59.3	45.8	67.0	58.9	64.0	57.9	70.9	45.2	48.5	33.6	46.8	36.2	66.8	69.9	11.7	1.1	
46鹿児島県	51.9	44.5	55.8	54.2	49.2	42.7	52.4	53.5	51.7	77.0	40.5	34.5	58.3	60.4	16.1	7.6	
47沖縄県	49.9	51.8	44.4	47.4	47.1	51.8	36.1	55.4	55.4	-	26.9	52.7	48.2	48.7	45.0	21.3	
運輸局等(再掲)3)																	
北海道運輸局	67.1	61.7	74.6	71.0	66.1	58.3	76.5	63.0	60.6	71.3	52.9	43.4	77.5	68.8	42.0	48.0	
東北運輸局	62.0	49.3	69.4	61.3	64.9	54.5	72.8	55.4	49.7	69.1	48.0	49.5	70.5	67.0	39.8	41.4	
関東運輸局	58.2	56.3	60.3	60.9	54.2	63.4	59.9	57.3	53.9	57.0	52.6	62.7	61.9	53.9	44.3	25.4	
中部信越運輸局	54.7	44.9	64.3	54.5	37.8	65.7	55.8	44.1	40.1	60.7	69.6	44.1	63.8	64.1	31.8	35.2	
北陸信越運輸局	56.5	46.7	63.5	61.4	44.0	68.4	50.2	48.1	44.4	55.5	48.1	43.9	63.9	56.9	33.7	24.0	
近畿運輸局	53.0	52.5	56.4	51.4	55.1	52.2	56.7	54.6	54.5	60.8	48.7	55.3	53.7	55.9	44.1	23.8	
中国運輸局	59.7	46.4	64.0	59.6	61.8	49.2	68.0	51.2	42.8	57.4	42.7	37.5	66.2	60.9	31.0	28.7	
四国運輸局	53.0	46.5	56.1	53.1	53.8	57.0	63.7	53.7	58.3	39.4	44.5	44.5	59.1	59.1	24.5	21.2	
九州運輸局	55.8	47.6	59.9	57.3	44.4	51.4	58.0	51.8	45.9	65.2	43.7	39.5	61.3	64.1	24.2	26.4	
沖縄総合事務局	49.9	51.8	44.4	47.4	47.1	51.8	36.1	55.4	55.4	-	26.9	52.7	48.2	48.7	45.0	21.3	

1) 宿泊目的割合不詳を含む。

2) 宿泊施設タイプ不詳を含む。

3) 長野県は北陸信越運輸局、福井県は中部運輸局に含まれる。

参考第2-1表 施設所在地(47区分及び運輸局等)、宿泊目的割合(2区分)、居住地(2区分) 別延べ宿泊者数(従業者数10人以上の施設)
(八泊)

施設所在地(47区分及び運輸局等)	宿泊目的割合(2区分)、居住地(2区分)						観光目的の宿泊者が50%未満		
	延べ宿泊者数(1)、(2)		観光目的の宿泊者が50%以上		観光目的の宿泊者が50%未満		県内	県外	
	1)	2)	1)	2)	1)	2)			
令和4年9月	32,700,370	8,568,370	23,204,810	16,304,140	3,982,350	12,058,980	16,308,860	4,563,740	11,082,570
01北海道	2,639,490	1,109,960	1,474,470	1,550,590	571,770	962,370	1,087,630	537,910	511,090
02青森県	326,080	79,330	231,280	120,730	21,890	95,830	205,350	57,440	135,450
03岩手県	412,250	120,130	292,120	157,970	54,190	103,780	254,280	65,940	188,340
04宮城県	708,970	210,420	484,450	218,420	87,460	130,960	490,550	122,960	353,490
05秋田県	227,750	65,360	162,380	98,530	29,000	69,530	129,210	36,360	92,850
06山形県	330,420	90,750	226,260	126,790	39,200	79,980	203,620	51,550	146,280
07福島県	590,560	143,150	402,710	288,240	73,060	214,320	297,950	69,220	184,880
08茨城県	883,720	393,770	269,370	77,470	19,800	57,680	306,250	70,920	211,700
09栃木県	702,870	131,190	565,210	433,100	68,700	359,440	268,320	62,060	204,760
10群馬県	468,950	99,260	360,900	315,100	52,920	256,710	153,850	46,340	104,200
11埼玉県	352,110	112,220	213,240	39,010	16,930	22,080	313,100	95,300	191,150
12千葉県	1,642,610	346,350	1,270,830	1,089,080	196,010	878,940	553,530	150,340	391,990
13東京都	4,054,150	1,310,820	2,640,480	1,666,770	528,730	1,104,880	2,362,480	776,550	1,517,760
14神奈川県	1,447,950	461,030	946,800	667,650	212,140	455,050	777,690	247,850	490,180
15新潟県	580,770	202,490	367,250	231,770	98,690	132,680	349,000	103,800	234,570
16富山県	240,650	57,530	169,350	76,980	19,460	54,580	163,670	38,080	114,770
17石川県	552,490	142,630	349,780	73,860	27,920	193,060	22,370	158,880	22,370
18福井県	180,500	42,580	132,150	75,790	22,610	53,070	104,710	19,970	79,080
19山梨県	421,170	37,190	383,360	291,020	20,320	270,090	130,140	16,870	113,270
20長野県	1,007,640	178,800	796,110	651,240	101,920	524,930	352,330	76,870	267,130
21岐阜県	367,460	72,810	274,700	242,280	48,340	179,670	125,180	24,470	95,030
22静岡県	1,233,960	273,450	937,100	678,570	117,890	546,530	555,560	155,560	390,570
23愛知県	1,215,590	353,580	778,000	311,750	112,140	188,550	903,850	241,440	589,440
24三重県	498,200	85,350	398,230	267,440	35,340	224,480	230,350	49,920	173,420
25滋賀県	296,810	54,390	236,570	154,520	28,040	126,480	142,290	26,350	110,100
26京都府	1,634,870	295,640	1,331,210	1,259,290	241,480	1,009,860	359,020	52,240	306,780
27大阪府	2,215,560	587,990	1,551,910	1,075,550	250,680	790,240	1,134,920	334,280	759,640
28兵庫県	862,860	232,550	620,720	454,810	136,120	312,800	400,380	94,130	302,650
29奈良県	125,780	23,510	101,270	120,990	22,880	97,110	4,790	640	4,150
30和歌山県	282,030	47,130	226,320	193,530	36,370	157,160	88,500	10,760	69,160
31鳥取県	143,730	31,210	111,600	67,790	15,000	51,880	75,940	16,220	59,720
32島根県	201,560	48,240	153,320	69,100	14,910	54,180	132,460	33,320	99,140
33岡山県	360,120	70,180	282,620	72,980	19,720	44,860	287,140	50,460	217,760
34広島県	572,360	174,430	388,380	128,330	42,810	85,520	442,810	131,250	302,010
35山口県	265,070	66,400	179,760	99,170	29,270	69,740	165,900	37,140	110,020
36徳島県	97,550	9,870	74,840	48,100	5,470	41,390	49,450	4,400	33,460
37香川県	242,030	33,350	206,500	114,800	19,480	95,320	127,230	13,870	111,180
38愛媛県	248,910	49,530	194,160	86,180	10,720	73,240	162,660	38,810	120,850
39高知県	172,380	37,020	131,820	57,660	11,800	43,750	114,710	25,220	88,070
40福岡県	1,074,570	294,250	716,870	307,780	113,260	194,450	766,790	180,990	522,430
41佐賀県	152,930	28,330	122,470	50,850	10,270	40,580	102,080	18,060	81,890
42長崎県	420,120	105,380	284,390	225,100	55,380	169,710	195,030	50,000	114,680
43熊本県	441,680	130,300	307,050	177,490	58,360	118,920	264,190	71,940	188,130
44大分県	386,580	76,650	302,470	207,290	33,510	169,550	179,290	43,140	132,920
45宮崎県	245,160	98,690	138,440	74,080	32,040	34,010	164,040	62,110	101,930
46鹿児島県	387,480	117,240	266,730	147,670	43,690	102,960	239,560	73,550	163,770
47沖縄県	1,283,950	183,550	1,075,990	1,085,010	128,730	933,220	198,180	54,790	142,050
運輸局等(再掲) 3)									
北海道運輸局	2,639,490	1,109,960	1,474,470	1,550,590	571,770	962,370	1,087,630	537,910	511,090
東北運輸局	2,596,010	709,140	1,799,210	1,010,680	304,800	694,420	1,580,950	403,470	1,101,290
関東運輸局	9,473,520	2,588,780	6,650,190	4,579,200	1,115,540	3,404,850	4,865,360	1,466,220	3,224,910
北陸信越運輸局	2,381,550	536,870	1,775,340	1,309,780	293,930	988,110	1,058,060	241,120	775,350
中部運輸局	3,495,720	827,770	2,520,170	1,575,830	336,320	1,192,310	1,919,480	491,360	1,327,540
近畿運輸局	5,417,900	1,241,220	4,068,010	3,258,680	715,570	2,493,650	2,129,900	518,390	1,552,380
中国運輸局	1,542,840	390,460	1,095,690	437,370	121,710	306,170	1,104,250	268,380	788,660
四国運輸局	760,870	129,780	607,320	306,730	47,470	253,700	454,060	82,310	353,550
九州運輸局	3,108,520	850,840	2,138,430	1,190,260	346,510	830,180	1,910,980	499,800	1,305,740
沖縄総合事務局	1,283,950	183,550	1,075,990	1,085,010	128,730	933,220	198,180	54,790	142,050

1) 宿泊目的割合不詳を含む。

2) 居住地不詳を含む。

3) 長野県は北陸信越運輸局、福井県は中部運輸局に含まれる。

※取次推計した結果は推計値であり、内訳の合計は必ずしも総数と一致しない場合がある(詳細は統計報告書の「統計表を利用する上での注意」を参照)

参考 1 調査票の回収状況

(施設)

施設所在地(47区分)	従業者数(5区分)												合計	
	0~4人		5~9人		10~29人		30~99人		100人以上		母集団 施設数	回収 施設数	母集団 施設数	回収 施設数
	母集団 施設数	回収 施設数	母集団 施設数	回収 施設数	母集団 施設数	回収 施設数	母集団 施設数	回収 施設数	母集団 施設数	回収 施設数				
施設所在地 計	41,282	2,165	8,118	1,277	8,164	4,282	4,346	2,734	1,079	720	62,989	11,178		
01北海道	2,582	147	450	63	449	266	261	176	78	52	3,820	704		
02青森県	275	28	68	17	102	73	52	38	7	7	504	163		
03岩手県	369	26	97	17	117	77	76	60	7	6	666	186		
04宮城県	346	23	126	22	144	81	82	52	21	13	719	191		
05秋田県	297	19	75	20	112	82	53	42	5	5	542	168		
06山形県	402	26	153	23	141	95	61	46	10	9	767	199		
07福島県	1,145	78	229	35	236	106	97	58	27	16	1,734	293		
08茨城県	314	23	124	16	120	59	68	43	10	7	636	148		
09栃木県	790	48	178	30	196	92	112	72	12	6	1,288	248		
10群馬県	653	29	149	25	146	74	90	53	12	7	1,050	188		
11埼玉県	140	7	69	15	88	50	67	46	11	7	375	125		
12千葉県	973	46	248	48	218	116	134	89	55	44	1,628	343		
13東京都	1,760	77	527	37	642	275	280	161	131	78	3,340	628		
14神奈川県	888	35	302	39	304	135	170	107	44	28	1,708	344		
15新潟県	1,238	67	276	48	204	119	112	79	19	17	1,849	330		
16富山県	238	17	73	11	68	40	46	27	8	6	433	101		
17石川県	613	33	102	22	136	69	88	58	19	16	958	198		
18福井県	576	40	119	20	66	34	47	31	5	3	813	128		
19山梨県	1,234	59	169	31	121	57	84	52	13	8	1,621	207		
20長野県	3,361	185	464	78	403	194	187	106	22	14	4,437	577		
21岐阜県	736	52	162	34	129	56	71	46	16	14	1,114	202		
22静岡県	1,462	99	431	52	375	169	247	154	46	25	2,561	499		
23愛知県	379	12	160	23	275	146	132	85	32	18	978	284		
24三重県	698	34	137	26	142	74	94	58	23	17	1,094	209		
25滋賀県	361	22	96	15	96	63	46	30	14	11	613	141		
26京都府	3,034	100	439	70	467	189	180	87	56	34	4,176	480		
27大阪府	853	23	180	28	302	158	160	90	67	40	1,562	339		
28兵庫県	936	62	234	30	235	123	132	90	58	41	1,595	346		
29奈良県	345	21	77	19	69	46	30	20	6	6	527	112		
30和歌山県	625	45	106	26	97	60	47	29	12	8	887	168		
31鳥取県	410	27	60	11	49	29	44	30	4	3	567	100		
32島根県	395	22	79	19	93	56	39	32	4	4	610	133		
33岡山県	547	23	83	18	106	59	59	34	7	5	802	139		
34広島県	544	38	145	24	182	88	81	57	18	9	970	216		
35山口県	220	18	64	12	90	59	55	37	11	11	440	137		
36徳島県	413	27	65	9	53	25	25	17	3	3	559	81		
37香川県	418	29	96	12	73	38	39	26	11	6	637	111		
38愛媛県	440	25	103	21	84	62	45	29	12	8	684	145		
39高知県	487	32	64	12	73	54	24	20	7	6	655	124		
40福岡県	549	25	195	30	224	117	126	71	32	19	1,126	262		
41佐賀県	188	12	65	13	68	42	33	22	6	5	360	94		
42長崎県	1,388	93	138	26	115	82	68	53	20	13	1,729	267		
43熊本県	681	49	154	25	179	103	91	58	15	10	1,120	245		
44大分県	929	42	193	32	142	68	69	38	9	8	1,342	188		
45宮崎県	371	30	78	15	74	44	39	27	7	5	569	121		
46鹿児島県	1,302	80	178	27	135	89	88	62	11	9	1,714	267		
47沖縄県	4,377	110	338	31	224	89	115	36	56	33	5,110	299		

参考 2 主要項目別標準誤差率

(%)

施設所在地(47区分)	延べ 宿泊者数		従業者数				宿泊目的割合		居住地		うち 外国人延べ 宿泊者数
	0~4人	5~9人	10~29人	30~99人	100人以上	観光目的の 宿泊者が 50%以上	観光目的の 宿泊者が 50%未満	県内	県外		
施設所在地 計	0.92	5.94	1.30	1.18	1.84	1.57	2.36	1.58	0.98	3.30	
01北海道	2.76	13.61	4.29	3.66	5.00	5.06	6.29	3.16	3.66	12.37	
02青森県	4.67	30.17	6.45	6.31	0.00	9.04	8.19	6.29	5.23	11.08	
03岩手県	5.56	26.07	7.59	4.23	13.03	6.93	11.02	6.27	6.28	36.30	
04宮城県	5.03	36.12	10.73	6.23	5.97	7.38	8.62	10.15	5.42	15.95	
05秋田県	5.59	35.80	32.02	7.73	0.00	7.98	12.76	7.76	5.78	12.04	
06山形県	5.03	32.63	26.56	6.04	3.03	10.71	8.45	9.62	5.68	32.78	
07福島県	7.17	29.14	29.22	9.44	9.22	6.95	14.82	7.20	8.08	30.25	
08茨城県	5.91	27.83	20.57	7.52	7.01	16.86	8.17	8.03	6.78	17.52	
09栃木県	5.74	36.99	17.34	8.01	5.24	18.90	7.45	11.83	5.82	20.56	
10群馬県	5.66	20.31	33.79	8.06	7.17	10.69	6.47	10.87	5.77	22.06	
11埼玉県	5.42	65.56	44.66	6.21	10.45	16.42	7.14	7.21	5.88	13.86	
12千葉県	4.40	24.59	24.53	8.59	8.87	6.81	12.41	4.56	5.35	13.81	
13東京都	3.12	24.23	20.85	4.07	3.93	7.37	5.75	3.60	3.50	5.80	
14神奈川県	6.68	31.76	22.15	7.41	5.86	7.43	13.71	13.65	4.43	10.53	
15新潟県	3.99	16.89	17.89	7.16	9.17	6.08	8.47	5.28	4.41	13.97	
16富山県	9.19	34.49	102.40	10.66	12.00	14.81	16.29	15.21	10.41	15.65	
17石川県	6.68	20.47	90.43	11.01	6.81	8.20	27.78	7.67	7.37	10.74	
18福井県	7.80	30.52	28.96	16.09	7.32	7.94	17.58	8.92	9.08	51.31	
19山梨県	11.23	40.89	17.64	6.02	10.01	5.82	100.75	29.33	9.09	22.28	
20長野県	4.23	11.96	15.29	5.86	16.35	5.94	13.13	6.64	4.83	15.28	
21岐阜県	9.18	40.13	33.20	13.16	7.24	13.72	22.27	9.68	8.36	21.60	
22静岡県	3.78	13.16	19.95	6.22	6.78	3.95	12.72	8.01	3.59	13.46	
23愛知県	4.40	40.77	27.14	5.61	11.32	14.29	5.98	5.85	5.54	10.85	
24三重県	5.27	31.07	28.67	8.71	8.60	6.53	11.08	9.17	4.80	20.22	
25滋賀県	4.52	19.88	19.58	7.44	10.68	8.25	10.22	8.90	5.35	14.64	
26京都府	4.48	48.51	16.01	8.30	10.24	10.63	6.94	5.74	4.77	9.87	
27大阪府	4.87	38.20	24.99	5.55	6.20	6.42	16.28	5.74	4.75	9.94	
28兵庫県	7.69	20.49	40.77	11.92	8.00	8.60	48.62	10.15	7.99	22.69	
29奈良県	5.99	21.95	12.66	10.77	8.00	8.21	20.41	16.32	6.49	62.01	
30和歌山県	6.31	31.41	19.87	6.70	12.75	9.43	14.79	11.40	5.94	30.85	
31鳥取県	9.65	34.14	87.50	11.43	0.00	7.21	20.83	7.78	10.93	20.16	
32島根県	6.66	26.70	32.36	10.27	22.48	15.12	9.67	7.25	7.78	16.56	
33岡山県	6.87	21.21	29.04	7.05	31.64	17.68	10.51	8.97	7.33	17.25	
34広島県	7.43	44.21	30.91	9.70	0.00	10.82	13.73	9.52	7.86	52.07	
35山口県	15.29	83.00	40.26	19.97	0.00	8.58	56.96	36.37	14.50	39.81	
36徳島県	7.35	20.82	32.83	11.75	20.70	11.14	15.86	8.68	7.84	20.94	
37香川県	6.78	44.50	48.67	7.37	8.81	9.86	12.59	12.86	7.27	20.10	
38愛媛県	9.56	33.21	104.53	8.57	5.72	6.34	19.32	13.13	10.58	23.66	
39高知県	5.07	40.77	37.49	6.92	7.91	16.40	7.41	6.02	6.01	10.31	
40福岡県	7.35	40.43	24.62	11.77	8.58	8.23	13.15	10.02	7.88	23.93	
41佐賀県	5.62	28.59	24.89	7.06	10.34	7.69	12.28	6.74	6.12	13.58	
42長崎県	6.26	23.23	33.77	8.56	6.06	6.83	13.63	10.56	6.20	14.33	
43熊本県	7.04	21.79	27.74	10.85	13.31	8.77	22.30	8.37	7.49	17.59	
44大分県	10.21	37.20	102.73	11.89	34.86	19.54	17.49	14.68	14.68	24.87	
45宮崎県	8.15	41.96	35.74	8.69	6.45	14.35	20.45	13.97	7.44	14.02	
46鹿児島県	4.84	17.08	27.42	9.44	5.81	5.58	32.53	9.55	5.02	25.81	
47沖縄県											

参考3 宿泊統計調査（令和4年9月）調査票

第1号様式（2022年9月）



政府統計

**国土交通省
観光庁**

2022年10月11日までに報告
いただきますようお願いいたします

宿泊施設
コード

--	--	--	--	--	--	--	--

秘 宿泊旅行統計調査 調査票（2022年9月）

調査票送付先

部署名・ご担当者名までご記入ください。
誤り・変更があれば訂正してください。

電話番号 ()	FAX番号 ()
----------	-----------

<p>問1. 貴宿泊施設名 名称が異なっている場合は、訂正してください。</p>					
<p>問2. 宿泊施設所在地 所在地が異なっている場合は、訂正してください。</p>					
<p>問3. 宿泊施設のタイプ あらかじめプリントされている場合、誤りがあれば訂正してください。 最も当てはまると考えられる番号一つに○を付けてください。</p>	<p>1. 旅館 2. リゾートホテル 3. ビジネスホテル 4. シティホテル 5. 簡易宿所 6. 会社・団体の宿泊所</p>				
<p>問4. 客室数及び収容人数 (2022年1月1日現在) あらかじめプリントされている場合、誤りがあれば訂正してください。 貴宿泊施設における客室数及び通常の営業時に想定している収容人数を記入してください。</p>	<table border="1" style="width: 100%; border-collapse: collapse;"> <tr> <td style="width: 25%;">(A) 客室数</td> <td style="width: 25%; text-align: center;">室</td> <td style="width: 25%;">(B) 収容人数</td> <td style="width: 25%; text-align: center;">名</td> </tr> </table>	(A) 客室数	室	(B) 収容人数	名
(A) 客室数	室	(B) 収容人数	名		
<p>問5. 従業者数 (2022年1月1日現在) あらかじめプリントされている場合、誤りがあれば訂正してください。 貴宿泊施設で就業しているすべての人(臨時雇用者、他からの派遣、出向を含む)を記入してください。</p>	名				

問6. 最近1年間（2021年1月～12月）に訪れた宿泊者の宿泊目的を延べ人数で見たおおよその割合
(例えば、70%、30%)でお答えください。あらかじめプリントされている場合、誤りがあれば訂正してください。

A. 観光レクリエーション	B. 出張・業務	合 計
%	%	100%

第1面

s-3

問7. 2022年9月の宿泊者の延べ人数及び実人数は何人でしたか。
 そのうち、外国人宿泊者の延べ人数及び実人数は何人でしたか。
 また今月の、宿泊で利用した利用客室数は何室でしたか。

宿泊者数 各日の全宿泊者数を月間で足し合わせた数を記入してください。 子供や乳幼児も1人としてカウントしてください。	延べ人数	(A1)	人
	実人数	(A2)	人
うち外国人宿泊者数 日本国内に住所を有しない宿泊者を記入して下さい。日本国内の住所の有無による回答が困難であれば日本国籍を有しない宿泊者を記入してください。	延べ人数	(A3)	人
	実人数	(A4)	人
利用客室数 各日の宿泊者が利用した客室数を月間で足し合わせた延べの客室数を記入してください。宿泊をしない利用は含みません。 利用客室数の記入が難しい場合は、おおよその客室稼働率(%)を記入してください。	(A5)		室
			または %

なしの場合は「0」と必ず「」記入ください。

客室稼働率(%)でお答えになった場合は右欄にチェックを入れてください

問8. 問7の延べ宿泊者数について、宿泊者の居住地別内訳(県内か県外か)の人数をご記入ください。

延べ宿泊者数	県内外の合計が問7の(A1)の人数と一致 または 100%	
	県内(1)	または 人 %
	県外(2) (国外を含む)	または 人 %

県内外別の人数の記入が難しい場合は、おおよその割合(例えば、県内30%、県外70%)を記入してください。

%でお答えになった場合は右欄にチェックを入れてください

調査対象期間中にご回答内容に大きな変動が生じるような事情がある場合は、その旨ご記入ください。

() からのお客様が大きく [増加・減少] した。
 [キャンペーン・会議やイベントの開催・天候の変化・天災や事故・その他] による変動と考えられる。
 具体的に記入してください。

調査項目は以上です。ご協力ありがとうございました。

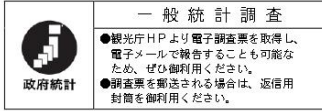

国土交通省
観光庁

2022年10月11日までに報告
いただきますようお願いいたします

宿泊施設
コード

秘 宿泊旅行統計調査 調査票 (2022年9月)

調査票送付先

部署名・ご担当者名までご記入ください。
誤り・変更があれば訂正してください。

電話番号 ()	FAX番号 ()
----------	-----------

問1. 貴宿泊施設名 名称が異なっている場合は、訂正してください。	
問2. 宿泊施設所在地 市区町村が異なっている場合は、訂正してください。	
問3. 宿泊施設のタイプ あらかじめプリントされている場合、誤りがあれば訂正してください。 最も当てはまると考えられる番号一つに○を付けてください。	1. 旅館 2. リゾートホテル 3. ビジネスホテル 4. シティホテル 5. 簡易宿所 6. 会社・団体の宿泊所
問4. 客室数及び収容人数 (2022年1月1日現在) あらかじめプリントされている場合、誤りがあれば訂正してください。 貴宿泊施設における客室数及び通常の営業時に想定している収容人数を記入してください。	(A) 客室数 室 (B) 収容人数 名
問5. 従業者数 (2022年1月1日現在) あらかじめプリントされている場合、誤りがあれば訂正してください。 貴宿泊施設で就業しているすべての人(臨時雇用者、他からの派遣、出向を含む)を記入してください。	名

問6. 最近1年間(2021年1月~12月)に訪れた宿泊者の宿泊目的を延べ人数で見たとおおよその割合(例えば、70%、30%)でお答えください。あらかじめプリントされている場合、誤りがあれば訂正してください。

A. 観光レクリエーション	B. 出張・業務	合計
%	%	100%

問7. 2022年9月の宿泊者の延べ人数及び実人数は何人でしたか。
そのうち、外国人宿泊者の延べ人数及び実人数は何人でしたか。
また今月の、宿泊で利用した利用客室数は何室でしたか。

宿泊者数 各日の全宿泊者数を月間で足し合わせた数を記入してください。 子供や乳幼児も1人としてカウントしてください。	延べ人数	(A1)	人
	実人数	(A2)	人
うち外国人宿泊者数 日本国内に住所を有しない宿泊者を記入して下さい。 日本国内の住所の有無による回答が困難であれば日本国籍を有しない宿泊者を記入してください。	延べ人数	(A3)	人
	実人数	(A4)	人
利用客室数(または客室稼働率) 各日の宿泊で利用した客室数を月間で足し合わせた延べの客室数を記入してください。宿泊をしない利用は含みません。 利用客室数の記入が難しい場合は、おおよその客室稼働率を%で記入してください。	(A5)	室 または %	

なしの場合は「0」と必ずご記入ください。

客室稼働率を%でお答えになった場合は右欄にチェックを入れてください

問8. 問7の延べ宿泊者数について、宿泊者の居住地別内訳（県内か県外か）の人数をご記入ください。

延べ宿泊者数	県内外の合計が問7の(A1)の人数と一致 または 100%	
	県内(1)	人
県外(2) (国外を含む)	人	または %

県内外別の人数の記入が難しい場合は、おおよその割合(例えば、県内 30%、県外 70%)を記入してください。

%でお答えになった場合は右欄にチェックを入れてください

問9. 問7の外国人延べ宿泊者数について、国籍（出身地）を、以下の国及び地域別に人数をご記入ください。該当者なしの場合は空白でも構いません。

外国人延べ宿泊者数	国籍別の合計が問7の(A3)の人数と一致 または 100%	
	韓国(1)	人
中国(2)	人	または %
香港(3)	人	または %
台湾(4)	人	または %
アメリカ(5)	人	または %
カナダ(6)	人	または %
イギリス(7)	人	または %
ドイツ(8)	人	または %
フランス(9)	人	または %
ロシア(10)	人	または %
シンガポール(11)	人	または %
タイ(12)	人	または %
マレーシア(13)	人	または %
インド(14)	人	または %
オーストラリア(15)	人	または %
インドネシア(16)	人	または %
ベトナム(17)	人	または %
フィリピン(18)	人	または %
イタリア(19)	人	または %
スペイン(20)	人	または %
その他(21)	人	または %

国籍(出身地)別の人数の記入が難しい場合は、おおよその割合(例えば、韓国 30%、台湾 50%、アメリカ 10%、その他 10%)を記入してください。

%でお答えになった場合は右欄にチェックを入れてください

調査対象期間中にご回答内容に大きな変動が生じるような事情（例えばキャンペーン、会議やイベントの開催、天候の変化、天災・事故等）がある場合は、その旨具体的にご記入ください。

調査項目は以上です。ご協力ありがとうございました。

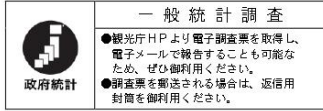

国土交通省
観光庁

2022年10月11日までに報告
いただきますようお願いいたします

宿泊施設コード

秘 宿泊旅行統計調査 調査票 (2022年9月)

調査票送付先

電話番号 () FAX番号 ()

部署名・ご担当者名までご記入ください。
誤り・変更があれば訂正してください。

問1. 貴宿泊施設名 名称が異なっている場合は、訂正してください。			
問2. 宿泊施設所在地 市区町村が異なっている場合は、訂正してください。			
問3. 宿泊施設のタイプ あらかじめプリントされている場合、誤りがあれば訂正してください。 最も当てはまると考えられる番号一つに○を付けてください。	1. 旅館 2. リゾートホテル 3. ビジネスホテル 4. シティホテル 5. 簡易宿所 6. 会社・団体の宿泊所		
問4. 客室数及び収容人数 (2022年1月1日現在) あらかじめプリントされている場合、誤りがあれば訂正してください。 貴宿泊施設における客室数及び通常の営業時に想定している収容人数を記入してください。	(A) 客室数	室	(B) 収容人数
問5. 従業者数 (2022年1月1日現在) あらかじめプリントされている場合、誤りがあれば訂正してください。 貴宿泊施設で就業しているすべての人(臨時雇用者、他からの派遣、出向を含む)を記入してください。	名		

問6. 最近1年間(2021年1月~12月)に訪れた宿泊者の宿泊目的を延べ人数で見たとおおよその割合(例えば、70%、30%)でお答えください。あらかじめプリントされている場合、誤りがあれば訂正してください。

A. 観光レクリエーション	B. 出張・業務	合計
%	%	100%

問7. 2022年9月の宿泊者の延べ人数及び実人数は何人でしたか。
そのうち、外国人宿泊者の延べ人数及び実人数は何人でしたか。
また今月の、宿泊で利用した利用客室数は何室でしたか。

宿泊者数 各日の全宿泊者数を月間で足し合わせた数を記入してください。 子供や乳幼児も1人としてカウントしてください。	延べ人数	(A1)	人
	実人数	(A2)	人
うち外国人宿泊者数 日本国内に住所を有しない宿泊者を記入して下さい。 日本国内の住所の有無による回答が困難であれば日本国籍を有しない宿泊者を記入してください。	延べ人数	(A3)	人
	実人数	(A4)	人
利用客室数(または客室稼働率) 各日の宿泊で利用した客室数を月間で足し合わせた延べの客室数を記入してください。宿泊をしない利用は含みません。 利用客室数の記入が難しい場合は、おおよその客室稼働率を%で記入してください。	(A5)	室	
	または		%

なしの場合は「0」と必ずご記入ください。

客室稼働率を%でお答えになった場合は右欄にチェックを入れてください

問8. 問7の外国人延べ宿泊者数について、国籍（出身地）を、以下の国及び地域別に人数をご記入ください。該当者なしの場合は空白でも構いません。

外国人延べ宿泊者数		国籍別の合計が問7の(A3)の人数と一致 または 100%	
	韓 国 (1)	人	または %
	中 国 (2)	人	または %
	香 港 (3)	人	または %
	台 湾 (4)	人	または %
	ア メ リ カ (5)	人	または %
	カ ナ ダ (6)	人	または %
	イ ギ リ ス (7)	人	または %
	ド イ ツ (8)	人	または %
	フ ラ ン ス (9)	人	または %
	ロ シ ア (10)	人	または %
	シンガポール (11)	人	または %
	タ イ (12)	人	または %
	マレーシア (13)	人	または %
	イ ン ド (14)	人	または %
	オーストラリア (15)	人	または %
	インドネシア (16)	人	または %
	ベトナム (17)	人	または %
	フィリピン (18)	人	または %
	イ タ リ ア (19)	人	または %
	ス ペ イ ン (20)	人	または %
	そ の 他 (21)	人	または %

国籍(出身地)別の人数の記入が難しい場合は、おおよその割合(例えば、韓国 30%、台湾 50%、アメリカ 10%、その他 10%)を記入してください。

%でお答えになった場合は右欄にチェックを入れてください

調査対象期間中にご回答内容に大きな変動が生じるような事情がある場合は、その旨ご記入ください。

[月 日～ 月 日の間、休業していた(営業再開日: 月 日)]

[廃業した(廃業日: 月 日)]

() からのお客様が大きく [増加・減少] した。

[キャンペーン・会議やイベントの開催・天候の変化・天災や事故・その他] による変動と考えられる。

具体的にご記入ください。

問9. 問7の延べ宿泊者について、宿泊者の居住地別内訳（都道府県）の人数をご記入ください。
 また、同様の内容が分かるものを別紙として添付していただいても構いません。

延べ宿泊者数	都道府県別の合計と問7の(A1)の人数と一致 または 100%		
		人	または %
北海道(1)		人	または %
青森県(2)		人	または %
岩手県(3)		人	または %
宮城県(4)		人	または %
秋田県(5)		人	または %
山形県(6)		人	または %
福島県(7)		人	または %
茨城県(8)		人	または %
栃木県(9)		人	または %
群馬県(10)		人	または %
埼玉県(11)		人	または %
千葉県(12)		人	または %
東京都(13)		人	または %
神奈川県(14)		人	または %
新潟県(15)		人	または %
富山県(16)		人	または %
石川県(17)		人	または %
福井県(18)		人	または %
山梨県(19)		人	または %
長野県(20)		人	または %
岐阜県(21)		人	または %
静岡県(22)		人	または %
愛知県(23)		人	または %
三重県(24)		人	または %

都道府県別の人数の記入が難しい場合は、おおよその割合(例えば、東京50%、大阪20%、...)を記入してください。

調査項目は次ページに続きます。

問9. の調査項目の続き。

滋 賀 県 (25)	人	または	%
京 都 府 (26)	人	または	%
大 阪 府 (27)	人	または	%
兵 庫 県 (28)	人	または	%
奈 良 県 (29)	人	または	%
和 歌 山 県 (30)	人	または	%
鳥 取 県 (31)	人	または	%
島 根 県 (32)	人	または	%
岡 山 県 (33)	人	または	%
広 島 県 (34)	人	または	%
山 口 県 (35)	人	または	%
徳 島 県 (36)	人	または	%
香 川 県 (37)	人	または	%
愛 媛 県 (38)	人	または	%
高 知 県 (39)	人	または	%
福 岡 県 (40)	人	または	%
佐 賀 県 (41)	人	または	%
長 崎 県 (42)	人	または	%
熊 本 県 (43)	人	または	%
大 分 県 (44)	人	または	%
宮 崎 県 (45)	人	または	%
鹿 児 島 県 (46)	人	または	%
沖 縄 県 (47)	人	または	%
国 外 (※) (48)	人	または	%

都道府県別の人数の記入が難しい場合は、おおよその割合(例えば、東京 50%、大阪 20%、...)を記入してください。

%でお答えになった場合は右欄にチェックを入れてください

※延べ宿泊者数の国外の人数は、問7の外国人延べ宿泊者数(A3)に一致します。
調査項目は以上です。ご協力ありがとうございました。

宿泊旅行統計調査報告（令和4年11月）

発行 令和4年11月

編集 国土交通省観光庁観光戦略課観光統計調査室
〒100-8918 東京都千代田区霞が関2丁目1番2号
電話 代表 03（5253）8111 内線 27214、27217
直通 03（5253）8325
URL <http://www.mlit.go.jp/kankocho/>
