

宿泊旅行統計調査報告

(令和4年7月分)

令和4年9月

国土交通省 観光庁

遡及推計概要図

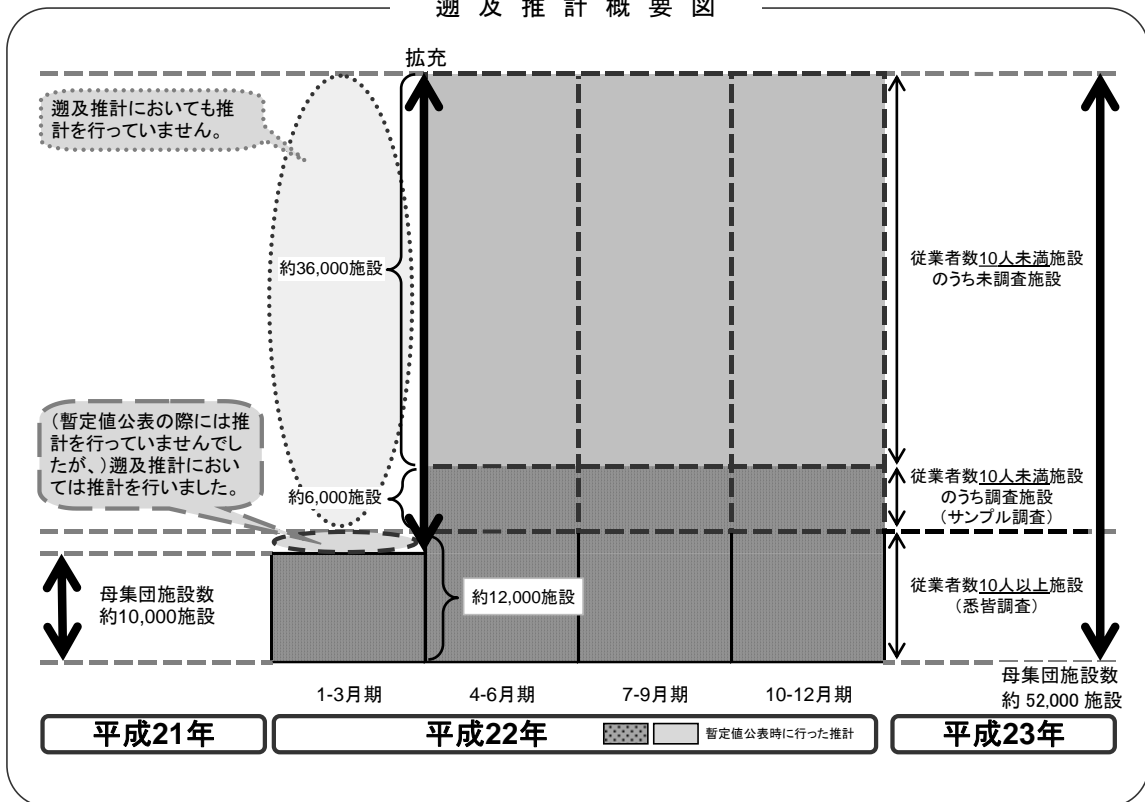

平成22年第2四半期の調査より、従業員数9人以下を含む全宿泊施設に調査対象を拡充しております。データご活用の際、経年比較する場合等にはご注意ください。

本統計表は、令和4年1月1日現在の施設を母集団として推計を行っています。

目 次

調査の概要.....	(1)
用語の解説.....	(3)
結果の概要.....	(5)

統計表

統計表を利用する上での注意.....	1
1－1．都道府県別延べ宿泊者数推移表.....	2
1－2．都道府県別延べ宿泊者数推移表 対前年（同月）比推移表.....	3
2－1．都道府県別外国人別延べ宿泊者数推移表.....	4
2－2．都道府県別外国人別延べ宿泊者数推移表 対前年（同月）比推移表.....	5
3．都道府県別・宿泊施設タイプ客室稼働率.....	6
第1表 施設所在地（47 区分及び運輸局等）、従業者数（4 区分）、宿泊目的割合（2 区分）別施設数並びに施設所在地（47 区分及び運輸局等）、宿泊施設タイプ（6 区分）別施設数.....	10
第2表 施設所在地（47 区分及び運輸局等）、従業者数（4 区分）、宿泊目的割合（2 区分）別延べ宿泊者数並びに施設所在地（47 区分及び運輸局等）、宿泊目的割合（2 区分）別外国人延べ宿泊者数.....	11
第3表 施設所在地（47 区分及び運輸局等）、従業者数（4 区分）、宿泊目的割合（2 区分）別実宿泊者数並びに施設所在地（47 区分及び運輸局等）、宿泊目的割合（2 区分）別外国人実宿泊者数.....	12
第4表 施設所在地（47 区分及び運輸局等）、宿泊施設タイプ（6 区分）別延べ宿泊者数並びに施設所在地（47 区分及び運輸局等）、宿泊施設タイプ（6 区分）別外国人延べ宿泊者数.....	13
第5表 施設所在地（47 区分及び運輸局等）、宿泊施設タイプ（6 区分）別実宿泊者数並びに施設所在地（47 区分及び運輸局等）、宿泊施設タイプ（6 区分）別外国人実宿泊者数.....	14
第6表 施設所在地（47 区分及び運輸局等）、従業者数（4 区分）、宿泊目的割合（2 区分）別定員稼働率並びに施設所在地（47 区分及び運輸局等）、宿泊施設タイプ（6 区分）別定員稼働率.....	15

第7表	施設所在地（47区分及び運輸局等）、従業者数（4区分）、宿泊目的割合（2区分）別利用客室数並びに施設所在地（47区分及び運輸局等）、宿泊施設タイプ（6区分）別利用客室数	16
第8表	施設所在地（47区分及び運輸局等）、従業者数（4区分）、宿泊目的割合（2区分）別客室稼働率並びに施設所在地（47区分及び運輸局等）、宿泊施設タイプ（6区分）別客室稼働率	17
第9表	施設所在地（47区分及び運輸局等）、宿泊目的割合（2区分）、居住地（2区分）別延べ宿泊者数	18
第10表	施設所在地（47区分及び運輸局等）、宿泊施設タイプ（6区分）、居住地（2区分）別延べ宿泊者数	19

〈国籍別推計〉

参考第1表	施設所在地（47区分及び運輸局等）、国籍（出身地）（21区分）別外国人延べ宿泊者数（従業者数10人以上の施設）	20
-------	---	----

〈従業者数10人以上施設集計〉

参考第2表	施設所在地（47区分及び運輸局等）、居住地（47区分及び運輸局等）別延べ宿泊者数（従業者数100人以上の施設）	21
参考第3表	施設所在地（47区分及び運輸局等）、居住地（47区分及び運輸局等）別延べ宿泊者数<観光目的の宿泊者が50%以上の施設>（従業者数100人以上の施設）	24
参考第4表	施設所在地（47区分及び運輸局等）、居住地（47区分及び運輸局等）別延べ宿泊者数<観光目的の宿泊者が50%未満の施設>（従業者数100人以上の施設）	27

〈市区町村別集計〉

参考第5表	施設所在地(主な市区町村)、従業者数（3区分）別母集団施設数及び回収施設数	30
参考第6表	施設所在地(主な市区町村)、従業者数（3区分）別延べ宿泊者数	32
参考第7表	施設所在地(主な市区町村)、従業者数（3区分）別実宿泊者数	34
参考第8表	施設所在地(主な市区町村)、従業者数（3区分）別外国人延べ宿泊者数	36
参考第9表	施設所在地(主な市区町村)、従業者数（3区分）別外国人実宿泊者数	38
参考第10表	施設所在地(主な市区町村)、従業者数（3区分）別定員稼働率	40
参考第11表	施設所在地(主な市区町村)、従業者数（3区分）別利用客室数	42
参考第12表	施設所在地(主な市区町村)、従業者数（3区分）別客室稼働率	44

〈従業者数 10 人以上施設集計〉

参考第 1 3 表	施設所在地(47 区分及び運輸局等)、従業者数(3 区分)、宿泊目的割合 (2 区分)別施設数並びに施設所在地 (47 区分及び運輸局等)、宿泊施 設タイプ (6 区分) 別施設数	46
参考第 1 4 表	施設所在地(47 区分及び運輸局等)、従業者数(3 区分)、宿泊目的割合 (2 区分)別延べ宿泊者数並びに施設所在地 (47 区分及び運輸局等)、 宿泊目的割合 (2 区分) 別外国人延べ宿泊者数.....	47
参考第 1 5 表	施設所在地(47 区分及び運輸局等)、従業者数(3 区分)、宿泊目的割合 (2 区分)別実宿泊者数並びに施設所在地 (47 区分及び運輸局等)、宿 泊目的割合 (2 区分) 別外国人実宿泊者数.....	48
参考第 1 6 表	施設所在地(47 区分及び運輸局等)、宿泊施設タイプ (6 区分) 別延べ 宿泊者数並びに施設所在地(47 区分及び運輸局等)、宿泊施設タイプ (6 区分) 別外国人延べ宿泊者数.....	49
参考第 1 7 表	施設所在地(47 区分及び運輸局等)、宿泊施設タイプ (6 区分) 別実宿 泊者数並びに施設所在地(47 区分及び運輸局等)、宿泊施設タイプ (6 区分) 別外国人実宿泊者数	50
参考第 1 8 表	施設所在地(47 区分及び運輸局等)、従業者数 (3 区分) 宿泊目的割合 (2 区分) 別定員稼働率並びに施設所在地(47 区分及び運輸局等)、宿 泊施設タイプ (6 区分) 別定員稼働率.....	51
参考第 1 9 表	施設所在地(47 区分及び運輸局等) 従業者数 (3 区分) 宿泊目的割合 (2 区分) 別利用客室数並びに施設所在地(47 区分及び運輸局等)、宿 泊施設タイプ (6 区分) 別利用客室数.....	52
参考第 2 0 表	施設所在地(47 区分及び運輸局等) 従業者数 (3 区分) 宿泊目的割合 (2 区分) 別定員稼働率並びに施設所在地(47 区分及び運輸局等)、宿 泊施設タイプ (6 区分) 別定員稼働率.....	53
参考第 2 1 表	施設所在地(47 区分及び運輸局等)、宿泊目的割合 (2 区分)、居住地 (2 区分) 別延べ宿泊者数.....	54
参考第 2 2 表	施設所在地(47 区分及び運輸局等)、宿泊施設タイプ (6 区分)、居住 地 (2 区分) 別延べ宿泊者数	55
参考 1	調査票の回収状況	s-1
参考 2	主要項目別標準誤差率	s-2
参考 3	宿泊旅行統計調査 (令和 4 年 7 月分) 調査票	s-3

調 査 の 概 要

1 調査の目的

宿泊旅行統計調査は、我が国の宿泊旅行の実態を全国規模で把握することを目的とする。

2 調査の対象

調査対象は、日本国内において宿泊業を営むホテル、旅館、簡易宿所、会社・団体の宿泊所などの全宿泊施設である。なお、母集団は事業所母集団データベース（総務省）をもとに観光庁で補正を加えた母集団名簿により調査を行った。

3 調査の期間

令和4年7月の1ヶ月間。

4 調査時期

令和4年7月31日現在で実施した。

5 抽出方法

都道府県、従業者数規模別層化抽出により、従業者数10人以上の宿泊施設については全施設、従業者数5人以上10人未満の宿泊施設については3分の1の施設、5人未満の施設については9分の1の施設を抽出して調査を行った。

6 調査事項

調査に使用した調査票は、従業者数規模別に第1号様式～第3号様式とし、第1号様式は従業者数10人未満の宿泊施設、第2号様式は従業者数10人以上100人未満の宿泊施設、第3号様式は従業者数100人以上の宿泊施設に対する調査票とした。

第1号様式

- 1 宿泊施設の名称
- 2 宿泊施設所在地
- 3 宿泊施設タイプ
- 4 客室数及び収容人数
- 5 従業者数
- 6 宿泊目的
- 7 延べ宿泊者数と実宿泊者数
及び外国人延べ宿泊者数と実宿泊者数
- 8 利用客室数
- 9 居住地別（県内外別）延べ宿泊者数

第2号様式

- 1 宿泊施設の名称
- 2 宿泊施設所在地
- 3 宿泊施設タイプ
- 4 客室数及び収容人数
- 5 従業者数
- 6 宿泊目的
- 7 延べ宿泊者数と実宿泊者数
及び外国人延べ宿泊者数と実宿泊者数
- 8 利用客室数
- 9 居住地別（県内外別）延べ宿泊者数
- 10 国籍（出身地）別外国人延べ宿泊者数

第3号様式

- 1 宿泊施設の名称
- 2 宿泊施設所在地
- 3 宿泊施設タイプ
- 4 客室数及び収容人数
- 5 従業者数
- 6 宿泊目的
- 7 延べ宿泊者数と実宿泊者数
及び外国人延べ宿泊者数と実宿泊者数
- 8 利用客室数
- 9 居住地別（都道府県別）延べ宿泊者数
- 10 国籍（出身地）別外国人延べ宿泊者数

7 調査の方法

調査は、観光庁から調査対象施設へ調査票を配布し、報告者（調査対象施設）が、自ら調査票に記入し返送する方法で実施した。

また、調査の実施、審査・集計等については民間に委託して実施した。

8 結果の推定方法

調査票の回収状況は、参考1に示したとおりであり、未回収分については調査結果に施設所在地（47区分）×従業者数（5区分）の層ごとに母集団施設数に対する回収施設数の逆数（母集団施設数/回収施設数）を乗じて合算した。なお、標本の総和が1,000人泊（人）以上になる結果表セルにおいて50%以上のシェアを占める標本については別途層を設け、乗率 $N_h/n_h=1$ とした。

以上より、総計の推定値は次の式で表される。

$$G = \sum_h \frac{N_h}{n_h} \sum_i x_{hi}$$

G ：総計（延べ宿泊者数等）の推定値

x_{hi} ：第 h 層の第 i 番目の施設の調査結果（延べ宿泊者数等）

n_h ：第 h 層の標本（回収）施設数

N_h ：第 h 層の母集団施設数

なお、「居住地別集計」及び「市区町村別集計」については、未回収分を推定せずに実数値とした。

9 推定値の精度

調査の結果は、調査票が回収された標本から得られた推定値であるので標本誤差を含んでおり、全母集団施設から調査票が回収された場合に得られるはずの値とは必ずしも一致しない。この報告に掲載されている推定値の標準誤差率は、参考2に示したとおりである。

標準誤差率とは、全母集団施設から調査票が回収された場合に得られるはずの値（以下「真の値」という。）の存在範囲を示す目安となるものである。すなわち、推定値を中心として、その前後に標準誤差の2倍の幅を取れば、その区間内に真の値があることが約95%の確率で期待される。なお、参考1の「主要項目別標準誤差率」は、以下の式で計算した。

$$e = \sqrt{V}/G$$

$$V = \sum_h N_h (N_h - n_h) s_h^2 / n_h$$

e ： G の標準誤差率

V ： G の分散の推定値

s_h ：第 h 層の標本の標準偏差

N_h ：第 h 層の母集団施設数

n_h ：第 h 層の標本（回収）施設数

10 結果の公表

調査の結果は、「宿泊旅行統計調査報告（令和4年7月分）」として公表する。

なお、上記報告書及び統計表は、観光庁ホームページにおいても掲載する。

URL：<http://www.mlit.go.jp/kankocho/>

用語の解説

宿泊施設

旅館業法に基づく営業許可を得ているホテル、旅館、簡易宿所、会社・団体の宿泊所などの施設をいう。

従業者数

従業者とは、当該宿泊施設で働いているすべての人をいう（実人員数）。派遣労働者、在籍出向など出向元に籍がありながら当該施設に来て働いている人、下請として他の会社など別経営の事業所から来て働いている人を含む。なお、宿泊施設以外の施設（遊園地、ゴルフ場、スキー場、プール等）を併設している場合で、会計上も宿泊施設営業と他の事業を分けている場合は、宿泊施設営業に従事している人のみとした。

宿泊目的割合

宿泊者の宿泊目的割合とは、「観光・レクリエーション」及び「出張・業務」の宿泊目的の2区分の割合をいう。

延べ宿泊者数

延べ宿泊者数とは、各月における宿泊者（寝具を使用して施設を利用するもの。子供や乳幼児を含む。）の延べ人数をいう。

実宿泊者数

実宿泊者数とは、各月における宿泊手続をした人数をいい、子供や乳幼児も1人とした。

外国人延べ宿泊者数

外国人延べ宿泊者数とは、各月における外国人（日本国内に住所を有しないもの）の宿泊者の延べ人数をいう。ただし、日本国内の住所の有無による回答が困難な施設は、日本国籍を有しないものを外国人宿泊者として回答しても差し支えないこととした。

外国人実宿泊者数

外国人実宿泊者数とは、各月における外国人の宿泊手続をした人数をいう。

利用客室数

利用客室数とは、各月における宿泊者が利用した客室数をいう。

施設所在地

施設所在地とは、宿泊施設が所在する都道府県又は市区町村をいう。

居住地

調査票第1号様式及び第2号様式においては、「県内」（宿泊者の住所が当該宿泊施設と同じ都道府県内にある）か「県外」（都道府県外にある）かの2区分をいう。なお、外国人は、「県外」に含めた。

調査票第3号様式においては、宿泊者の住所の都道府県をいう。なお、外国人は、「国外」としている。

国籍（出身地）

国籍（出身地）とは、宿泊者が提示した旅券の国又は地域をいい、日本国籍を有する国外居住者は「その他」に含めた。

定員稼働率

定員稼働率とは、延べ宿泊者を総収容人数で除して算出したものをいい、総収容人数とは、収容人数に各月の日数を乗じて算出したものをいう。

客室稼働率

客室稼働率とは、利用客室数を総客室数で除して算出したものをいい、総客室数とは、客室数に各月の日数を乗じて算出したものをいう。

結果の概要

1 宿泊施設数

令和4年1月1日現在において、宿泊業を営むホテル、旅館、簡易宿所、会社・団体の宿泊所などの施設数は、62,989施設であった（表1）。今回の調査では、このうち20,955施設に調査を実施し、11,365施設54.2（%）から回答があった。

表1 従業者数別、宿泊目的別割合別施設数（令和4年7月）

（単位：施設）

	総数 1)	観光目的 50%以上	観光目的 50%未満
総数	62,989	40,910 (64.9%)	15,230 (24.2%)
従業者数0～9人	49,400	33,150 (67.1%)	9,490 (19.2%)
従業者数10～29人	8,164	4,350 (53.3%)	3,760 (46.1%)
従業者数30～99人	4,346	2,660 (61.2%)	1,660 (38.2%)
従業者数100人以上	1,079	760 (70.4%)	310 (28.7%)

1) 宿泊目的割合不詳を含む

()内は総数に占めるシェア

2 延べ宿泊者数と実宿泊者数

令和4年7月の延べ宿泊者数は全体で3,982万人泊（表2）、うち県内からの日本人延べ宿泊者数1,079万人泊（シェア27.1%）、県外からの日本人延べ宿泊者数2,720万人泊（同68.3%）、外国人延べ宿泊者数70万人泊（同1.7%）、不詳114万人泊（同2.9%）であった。

また、実宿泊者数は全体で2,965万人、うち外国人実宿泊者数は34万人であった（表2）

一人当たり平均宿泊数は全体で1.34泊、外国人で2.06泊であった。一人当たり平均宿泊数を宿泊施設タイプ別に見ると、全体では会社・団体の宿泊所で1.44泊、ビジネスホテルで1.40泊、簡易宿所で1.39泊、シティホテルで1.35泊、リゾートホテルで1.30泊、旅館で1.19泊と続く。うち外国人では会社・団体の宿泊所の3.55泊が最も長い（表3）。

表2 月別延べ宿泊者数と実宿泊者数（令和4年7月）

（単位：万人泊、万人）

	合計
延べ宿泊者数（万人泊）	3,982
うち外国人宿泊者数	70 (1.7%)
実宿泊者数（万人）	2,965
うち外国人宿泊者数	34 (1.1%)

()内はシェア

表3 宿泊施設タイプ別延べ宿泊者数と一人当たり平均宿泊数（令和4年7月）

	延べ 宿泊者数 (万人泊)	一人当たり 平均宿泊数 (泊)
総数 1)	3,982	1.34
うち外国人 1)	70	2.06
宿泊施設 タイプ 別	旅館	1.19
	うち外国人	2.89
	リゾートホテル	1.30
	うち外国人	1.99
	ビジネスホテル	1.40
	うち外国人	1.91
	シティホテル	1.35
	うち外国人	2.11
	簡易宿所	1.39
	うち外国人	2.36
会社・団体の宿泊所	1.44	
うち外国人	3.55	

1) 宿泊施設タイプ不詳を含む

(1) 都道府県別延べ宿泊者数

都道府県別延べ宿泊者数を見ると、1位の東京都が487万人泊（シェア12.2%）、2位の北海道が315万人泊（同7.9%）、3位の大阪府が246万人泊（同6.2%）で、上位3都道府で全体の約3割を占めた（図1-1）。

特に、県外からの日本人延べ宿泊者数の構成比（不詳分も按分して算出）のウェイトが高いのは、山梨県が87%、沖縄県と香川県が85%、和歌山県が84%であった（図1-2）。

(2) 外国人延べ宿泊者数

都道府県別外国人延べ宿泊者数を見ると、1位の東京都が29.67万人泊（外国人延べ宿泊者数全体に占めるシェア42.6%）、2位の千葉県が7.02万人泊（同10.1%）、3位の大阪府が5.02万人泊（同7.2%）で、上位3都道府で全体の約6割を占めた（図2-1）。

また、国・地域別に見ると、1位はアメリカ13.37万人泊（外国人延べ宿泊者数全体に占めるシェア23.7%）、2位は韓国4.42万人泊（同7.8%）、3位は中国4.42万人泊（同7.1%）、4位はベトナム2.73万人泊（同4.8%）、5位はシンガポール1.76万人泊（同3.1%）であり、上位5位で全体の約5割を占めた（表9）。

外国人延べ宿泊者数が最も多い東京都では、従業者数10人以上の施設で、1位はアメリカ5.34万人泊（東京都における外国人延べ宿泊者数全体に占めるシェア21.6%）、2位は韓国2.22万人泊（同9.0%）、3位は中国2.07万人泊（同8.4%）、4位はベトナム1.22万人泊（同4.9%）、5位はシンガポール1.05万人泊（同4.2%）であった。

3 宿泊施設の定員稼働率

令和4年7月の全宿泊施設の定員稼働率（延べ宿泊者数／総収容人数）は、全国平均で30.3%であった。（表4）。

また、都道府県別に見ると、旅館は香川県（26.6%）、リゾートホテルは大阪府（52.6%）、ビジネスホテルは福井県（58.2%）、シティホテルは三重県（62.9%）、簡易宿所は神奈川県（27.9%）、会社・団体の宿泊所は茨城県（38.6%）がそれぞれ第1位であり、ビジネスホテル、シティホテルの定員稼働率が高い傾向が見られた（図4）。

なお、施設規模別に見ると、従業者数0人から9人の宿泊施設が16.7%、従業者数10人から29人の宿泊施設が36.4%、従業者数30人から99人の宿泊施設が37.3%、従業者数100人以上の宿泊施設が36.8%であった。（表4）。

表4 月別、従業者数別定員稼働率(令和4年7月)

	合計
総数	30.3%
従業者数0～9人	16.7%
従業者数10～29人	36.4%
従業者数30～99人	37.3%
従業者数100人以上	36.8%

4 宿泊施設の客室稼働率

令和4年7月の全宿泊施設の客室稼働率（利用客室数／総客室数）は、全国平均で47.8%であった。（表5）

また、都道府県別では、旅館は北海道（46.4%）、リゾートホテルは愛媛県（68.1%）、ビジネスホテルは青森県（76.9%）、シティホテルは大分県（75.4%）、簡易宿所は宮城都（37.5%）、会社・団体の宿泊所は新潟県（51.5%）がそれぞれ第1位であり、ビジネスホテル、シティホテルの客室稼働率が高い傾向が見られた（図5）。

なお、施設規模別に見ると、従業者数0人から9人の宿泊施設が29.0%、従業者数10人から29人の宿泊施設が56.2%、従業者数30人から99人の宿泊施設が55.1%、従業者数100人以上の宿泊施設が51.2%であった。（表5）。

表5 宿泊施設の従業者数別客室稼働率（令和4年7月）

	合計
総数	47.8%
従業者数0～9人	29.0%
従業者数10～29人	56.2%
従業者数30～99人	55.1%
従業者数100人以上	51.2%

5 一人当たりの平均宿泊数

令和4年7月の一人当たりの平均宿泊数を都道府県別に見ると、1位の沖縄県が1.72泊、2位の東京都が1.48泊、3位の福島県が1.48泊であった（図6-1）。

外国人一人当たりの令和4年7月の一人当たりの平均宿泊数を都道府県別に見ると、1位の山口県が4.81泊、2位の沖縄県が3.89泊、3位の富山県3.70泊であった（図6-2）。

表6 総括表

年度・月別	事項別	延べ宿泊者数(万人泊)								定員稼働率					
		従業者数 10人未満を含む		従業者数 10人以上		うち外国人宿泊者数				従業者数 10人未満を含む		従業者数 10人以上			
		前年比	前年比	従業者数10人未満を含む		従業者数10人以上		シェア ¹⁾	前年比	シェア ¹⁾	前年比(差分)	前年比(差分)			
				前年比	前年比	前年比	前年比								
年別	平成19年	-	-	30,938	-	-	-	2,265	7.3%	-	-	45.4%	-		
	平成20年	-	-	30,970	0.1%	-	-	2,225	-1.8%	7.2%	-	45.2%	-0.2%		
	平成21年	-	-	30,130	-2.7%	-	-	1,830	-17.8%	6.1%	-	43.6%	-1.6%		
	平成22年	-	-	34,882	15.8%	-	-	2,602	42.2%	7.5%	-	45.2%	1.6%		
	平成23年	41,723	-	33,934	-2.7%	1,842	-	4.4%	1,702	-34.6%	5.0%	34.3%	-	43.0%	-2.2%
	平成24年	43,950	5.3%	35,995	6.1%	2,631	42.9%	6.0%	2,382	40.0%	6.6%	36.4%	2.1%	45.8%	2.8%
	平成25年	46,589	6.0%	38,221	6.2%	3,350	27.3%	7.2%	3,124	31.1%	8.2%	36.3%	-0.1%	47.6%	1.8%
	平成26年	47,350	1.6%	39,615	3.6%	4,482	33.8%	9.5%	4,207	34.7%	10.6%	37.6%	1.3%	49.2%	1.6%
	平成27年	50,408	6.5%	41,903	5.8%	6,561	46.4%	13.0%	6,051	43.8%	14.4%	39.7%	2.1%	51.3%	2.1%
	平成28年	49,249	-2.3%	41,664	-0.6%	6,939	5.8%	14.1%	6,407	5.9%	15.4%	39.1%	-0.6%	50.8%	-0.5%
	平成29年	50,960	3.5%	43,202	3.7%	7,969	14.8%	15.6%	7,293	13.8%	16.9%	40.1%	1.0%	51.4%	0.6%
	平成30年	53,800	5.6%	45,250	4.7%	9,428	18.3%	17.5%	8,357	14.6%	18.5%	40.8%	0.7%	51.3%	-0.1%
	令和元年	59,592	10.8%	50,098	10.7%	11,566	22.7%	19.4%	10,131	21.2%	20.2%	41.8%	1.0%	51.8%	0.5%
令和2年	33,165	-44.3%	26,663	-46.8%	2,035	-82.4%	6.1%	1,589	-84.3%	6.0%	21.2%	-20.6%	26.0%	-25.8%	
令和3年	31,777	-4.2%	25,888	-2.9%	432	-78.8%	1.4%	344	-78.4%	1.3%	20.5%	-0.7%	25.3%	-0.7%	
月別	令和4年														
	1月	2,844	63.4%	2,357	71.9%	22	-52.5%	0.8%	17	-51.3%	0.7%	21.5%	8.3%	26.3%	10.5%
	2月	2,328	32.0%	1,906	31.1%	21	-0.7%	0.9%	16	-4.4%	0.9%	19.7%	4.8%	23.8%	5.7%
	3月	3,346	23.3%	2,796	25.5%	33	23.4%	1.0%	27	38.9%	1.0%	25.7%	5.1%	41.1%	15.4%
	4月	3,363	50.7%	2,819	53.6%	53	132.6%	1.6%	43	151.5%	1.5%	26.3%	8.8%	50.5%	28.7%
	5月	3,674	77.3%	3,039	84.5%	67	182.2%	1.8%	52	188.1%	1.7%	27.9%	12.2%	34.5%	15.5%
	6月	3,447	73.2%	2,911	79.7%	64	159.2%	1.8%	50	157.0%	1.7%	27.4%	11.8%	34.4%	15.1%
	7月	3,982	27.3%	3,266	33.8%	70	13.5%	1.7%	56	-20.3%	1.7%	30.3%	7.5%	36.8%	8.8%
	8月														
	9月														
	10月														
	11月														
12月															

1)延べ宿泊者数に占める外国人宿泊者数の比率

※平成22年第2四半期の調査より、調査対象を従業者数9人以下を含む全宿泊施設に拡充した。

表7 従業者数別、宿泊目的割合別、及び宿泊施設タイプ別
 宿泊者数、定員稼働率及び客室稼働率(令和4年7月)

(単位:万人泊)

		延べ宿泊者数	定員稼働率	客室稼働率
総数 1) 2)		3,982	30.3%	47.8%
従業者数0~9人 1)		716	16.7%	29.0%
	観光目的50%以上	382	13.7%	22.0%
	観光目的50%未満	315	26.1%	40.8%
従業者数10~29人 1)		1,310	36.4%	56.2%
	観光目的50%以上	447	27.8%	45.9%
	観光目的50%未満	859	44.0%	61.4%
従業者数30~99人 1)		1,172	37.3%	55.1%
	観光目的50%以上	597	32.1%	50.4%
	観光目的50%未満	573	45.5%	59.2%
従業者数100人以上 1)		784	36.8%	51.2%
	観光目的50%以上	585	35.4%	48.9%
	観光目的50%未満	199	42.8%	57.2%
宿泊施設別	旅館	571	19.4%	32.9%
	リゾートホテル	598	33.5%	46.3%
	ビジネスホテル	1,925	42.9%	58.0%
	シティホテル	537	35.3%	48.7%
	簡易宿所	292	14.6%	23.5%
	会社・団体の宿泊所	38	11.7%	20.9%

- 1) 宿泊目的割合不詳含む
 2) 宿泊施設タイプ不詳を含む

表8 運輸局別延べ宿泊者数(令和4年)

(単位:万人泊)

運輸局等	令和4年1月			令和4年2月			令和4年3月			令和4年4月		
	延べ宿泊者数			延べ宿泊者数			延べ宿泊者数			延べ宿泊者数		
	前年同月比	うち外国人		前年同月比	うち外国人		前年同月比	うち外国人		前年同月比	うち外国人	
総数	2,844	63.4%	22	2,328	30.6%	21	3,346	23.3%	33	3,363	50.7%	53
北海道運輸局	190	93.7%	1	157	45.1%	1	195	34.6%	1	182	49.1%	1
東北運輸局	242	33.4%	1	189	-1.5%	1	230	-6.5%	1	264	39.4%	1
関東運輸局	863	73.7%	11	747	50.4%	9	1,002	41.8%	17	1,044	55.5%	32
北陸信越運輸局	220	69.2%	1	171	21.0%	1	229	7.9%	1	222	47.6%	1
中部運輸局	331	62.3%	1	261	31.2%	1	405	24.3%	2	372	40.0%	3
近畿運輸局	440	80.4%	4	344	41.3%	3	544	28.1%	5	526	79.4%	7
中国運輸局	129	26.1%	1	108	-3.1%	1	168	2.1%	1	182	37.6%	2
四国運輸局	70	65.7%	0	57	22.0%	0	91	14.6%	0	85	45.0%	0
九州運輸局	283	57.9%	1	221	20.8%	1	349	15.8%	3	347	36.3%	3
沖縄総合事務局	77	23.1%	1	73	19.1%	2	133	22.0%	3	139	47.2%	3

運輸局等	令和4年5月			令和4年6月			令和4年7月			令和4年8月		
	延べ宿泊者数			延べ宿泊者数			延べ宿泊者数			延べ宿泊者数		
	前年同月比	うち外国人		前年同月比	うち外国人		前年同月比	うち外国人		前年同月比	うち外国人	
総数	3,674	77.3%	67	3,447	73.2%	64	3,982	31.9%	70			
北海道運輸局	229	96.3%	1	259	138.2%	1	315	56.0%	2			
東北運輸局	289	41.7%	1	286	38.3%	1	300	11.5%	1			
関東運輸局	1,064	66.8%	39	1,045	65.8%	36	1,143	29.8%	42			
北陸信越運輸局	274	73.5%	3	236	66.3%	1	295	19.7%	1			
中部運輸局	414	57.9%	4	351	49.7%	3	439	24.9%	4			
近畿運輸局	613	167.6%	10	549	108.3%	7	618	44.9%	10			
中国運輸局	197	60.9%	2	167	52.9%	2	182	14.4%	2			
四国運輸局	101	94.0%	1	85	72.0%	0	110	39.4%	0			
九州運輸局	364	78.4%	4	326	73.8%	4	379	22.9%	4			
沖縄総合事務局	129	49.6%	4	144	144.8%	6	202	107.3%	4			

運輸局等	令和4年9月			令和4年10月			令和4年11月			令和4年12月			年計	
	延べ宿泊者数			延べ宿泊者数			延べ宿泊者数			延べ宿泊者数			延べ宿泊者数	
	前年同月比	うち外国人		前年同月比	うち外国人		前年同月比	うち外国人		前年同月比	うち外国人		うち外国人	
総数														
北海道運輸局														
東北運輸局														
関東運輸局														
北陸信越運輸局														
中部運輸局														
近畿運輸局														
中国運輸局														
四国運輸局														
九州運輸局														
沖縄総合事務局														

表9 国籍(出身地)別外国人延べ宿泊者数(令和4年)

(単位:万人泊)

国籍	令和4年1月			令和4年2月			令和4年3月			令和4年4月		
	延べ宿泊者数			延べ宿泊者数			延べ宿泊者数			延べ宿泊者数		
	前年同月比	シェア		前年同月比	シェア		前年同月比	シェア		前年同月比	シェア	
総数 1)	17	-51.3%	100.0%	16	2.1%	100.0%	27	38.9%	100.0%	43	151.5%	100.0%
韓国	0	-54.9%	2.6%	0	-21.3%	2.9%	1	64.2%	5.0%	3	411.9%	6.0%
中国	2	-71.2%	11.7%	1	-18.9%	8.9%	3	49.3%	11.6%	9	428.1%	19.9%
香港	0	-61.9%	0.6%	0	-51.6%	0.4%	0	55.8%	0.9%	0	241.9%	1.0%
台湾	0	-12.7%	1.9%	0	20.9%	1.4%	0	61.6%	1.5%	1	143.7%	1.5%
アメリカ	4	-12.0%	21.1%	5	46.8%	31.5%	7	50.8%	26.5%	7	59.1%	16.2%
カナダ	0	-51.1%	0.5%	0	-38.6%	0.5%	0	-53.9%	0.6%	0	42.0%	0.7%
英国	0	-48.2%	1.3%	0	-43.1%	1.1%	0	-37.7%	1.5%	1	89.1%	1.7%
ドイツ	0	-22.1%	1.3%	0	8.5%	1.3%	0	94.6%	1.3%	1	151.1%	1.6%
フランス	0	34.2%	2.1%	0	51.9%	1.7%	0	161.5%	1.7%	1	133.2%	1.4%
ロシア	0	-8.8%	0.6%	0	-56.6%	0.4%	0	22.7%	0.6%	0	-43.0%	0.3%
シンガポール	0	92.5%	1.7%	0	214.3%	1.9%	1	275.5%	2.1%	1	418.1%	2.3%
タイ	0	-58.7%	1.7%	0	-20.0%	1.6%	1	45.1%	2.0%	1	241.2%	2.1%
マレーシア	0	-33.2%	0.8%	0	-37.8%	0.4%	0	40.8%	0.5%	0	162.5%	0.7%
インド	0	-19.2%	2.5%	0	-13.1%	1.7%	0	-8.4%	1.3%	1	210.2%	1.6%
オーストラリア	0	21.5%	0.8%	0	94.0%	1.0%	0	108.9%	0.8%	0	130.0%	1.1%
インドネシア	1	-50.6%	3.8%	0	-49.1%	2.1%	1	-13.4%	2.4%	2	155.5%	3.8%
ベトナム	1	-86.9%	7.5%	1	-61.5%	4.5%	1	19.7%	3.9%	2	98.7%	3.7%
フィリピン	1	-0.7%	8.6%	2	47.5%	10.2%	2	103.6%	8.8%	2	42.2%	4.9%
イタリア	0	-32.1%	0.3%	0	-15.4%	0.1%	0	310.5%	0.6%	0	207.9%	0.5%
スペイン	0	-48.9%	0.1%	0	45.0%	0.2%	0	182.6%	0.2%	0	156.4%	0.2%
その他	4	-19.5%	24.5%	4	5.4%	21.6%	5	-2.8%	18.3%	8	88.3%	18.9%

国籍	令和4年5月			令和4年6月			令和4年7月			令和4年8月		
	延べ宿泊者数			延べ宿泊者数			延べ宿泊者数			延べ宿泊者数		
	前年同月比	シェア		前年同月比	シェア		前年同月比	シェア		前年同月比	シェア	
総数 1)	52	188.1%	100.0%	50	157.0%	100.0%	56	-20.3%	100.0%			
韓国	3	424.6%	5.1%	3	627.5%	6.0%	4	204.3%	7.8%			
中国	7	350.5%	12.8%	3	111.3%	6.5%	4	-19.9%	7.1%			
香港	1	278.5%	1.0%	1	397.0%	1.3%	1	165.6%	1.4%			
台湾	1	445.3%	1.4%	1	733.3%	2.1%	1	226.7%	2.5%			
アメリカ	11	146.0%	20.3%	13	164.6%	25.3%	13	4.1%	23.7%			
カナダ	0	219.6%	0.8%	1	422.2%	1.1%	1	-65.7%	1.2%			
英国	1	203.5%	2.0%	1	248.7%	1.9%	1	-66.5%	2.3%			
ドイツ	1	195.0%	1.9%	1	241.0%	2.3%	2	-18.8%	3.1%			
フランス	1	301.8%	1.7%	1	267.3%	2.0%	1	-57.2%	2.4%			
ロシア	0	-47.2%	0.2%	0	-22.7%	0.3%	0	-79.8%	0.4%			
シンガポール	1	682.8%	2.2%	2	941.2%	3.1%	2	422.3%	3.1%			
タイ	1	236.8%	2.1%	1	188.1%	1.6%	2	316.4%	2.8%			
マレーシア	1	288.7%	1.1%	0	180.6%	1.0%	1	56.2%	1.0%			
インド	1	95.7%	2.0%	1	69.9%	1.6%	1	85.9%	2.0%			
オーストラリア	1	404.0%	1.2%	1	441.7%	1.4%	1	-58.9%	1.8%			
インドネシア	2	87.2%	3.6%	1	22.8%	1.5%	1	108.3%	1.8%			
ベトナム	4	335.4%	7.9%	3	231.5%	6.1%	3	230.8%	4.8%			
フィリピン	2	21.0%	3.7%	2	-26.7%	3.4%	1	-30.6%	2.6%			
イタリア	0	1.0%	0.8%	1	-9.0%	1.0%	1	-73.5%	1.0%			
スペイン	0	128.2%	0.4%	0	331.7%	0.5%	0	-76.1%	0.5%			
その他	10	123.6%	19.0%	9	94.3%	19.0%	11	-56.9%	20.2%			

国籍	令和4年9月		令和4年10月		令和4年11月		令和4年12月		年計	
	延べ宿泊者数		延べ宿泊者数		延べ宿泊者数		延べ宿泊者数		延べ宿泊者数	
	前年同月比	シェア	前年同月比	シェア	前年同月比	シェア	前年同月比	シェア		シェア
総数 1)										
韓国										
中国										
香港										
台湾										
アメリカ										
カナダ										
英国										
ドイツ										
フランス										
ロシア										
シンガポール										
タイ										
マレーシア										
インド										
オーストラリア										
インドネシア										
ベトナム										
フィリピン										
イタリア										
スペイン										
その他										

1) 国籍不詳を含む

※ 従業者数10人以上の施設に対する調査から作成

表10 運輸局別、国籍(出身地)別外国人延べ宿泊者数構成比(令和4年7月)

(単位：人泊)

運輸局	北海道運輸局	東北運輸局	関東運輸局	北陸信越運輸局	中部運輸局	近畿運輸局	中国運輸局	四国運輸局	九州運輸局	沖縄総合事務局
1位	韓国 3,770 29.6%	アメリカ 1,640 17.4%	アメリカ 77,630 21.9%	アメリカ 1,550 17.0%	中国 3,240 11.1%	アメリカ 13,450 17.0%	アメリカ 3,350 29.8%	欧州 520 20.2%	アメリカ 7,510 26.8%	アメリカ 23,390 83.6%
2位	アメリカ 1,730 13.6%	欧州 1,230 13.1%	欧州 37,050 10.5%	欧州 1,150 12.6%	アメリカ 2,960 10.1%	韓国 8,000 10.1%	欧州 1,010 9.0%	アメリカ 450 17.5%	ベトナム 2,700 9.6%	欧州 1,170 4.2%
3位	中国 930 7.3%	中国 1,030 11.0%	中国 26,190 7.4%	中国 890 9.8%	フィリピン 2,790 9.6%	欧州 6,950 8.8%	韓国 770 6.8%	中国 160 6.2%	韓国 2,370 8.5%	中国 500 1.8%
4位	欧州 910 7.1%	韓国 650 6.9%	韓国 26,150 7.4%	ベトナム 550 6.0%	ベトナム 2,000 6.9%	中国 5,670 7.2%	ベトナム 730 6.5%	韓国 120 4.7%	欧州 2,110 7.5%	韓国 420 1.5%
5位	マレーシア 640 5.0%	ベトナム 490 5.2%	ベトナム 15,470 4.4%	韓国 540 5.9%	欧州 1,790 6.1%	ベトナム 5,070 6.4%	中国 500 4.4%	フィリピン 120 4.7%	中国 1,010 3.6%	オーストラリア 230 0.8%
6位	シンガポール 540 4.2%	台湾 270 2.9%	シンガポール 12,920 3.7%	台湾 400 4.4%	韓国 1,370 4.7%	台湾 2,460 3.1%	台湾 440 3.9%	シンガポール 110 4.3%	フィリピン 910 3.3%	カナダ 130 0.5%
7位	タイ 370 2.9%	オーストラリア 250 2.7%	タイ 10,630 3.0%	タイ 300 3.3%	タイ 1,230 4.2%	タイ 2,250 2.8%	インドネシア 430 3.8%	ベトナム 100 3.9%	タイ 800 2.9%	シンガポール 120 0.4%
8位	台湾 360 2.8%	フィリピン 190 2.0%	台湾 8,870 2.5%	インドネシア 270 3.0%	台湾 840 2.9%	シンガポール 2,070 2.6%	シンガポール 330 2.9%	台湾 70 2.7%	インド 740 2.6%	香港 100 0.4%
9位	香港 250 2.0%	タイ 180 1.9%	フィリピン 8,790 1.6%	カナダ 150 1.6%	香港 820 2.8%	インドネシア 1,590 2.0%	フィリピン 320 2.8%	タイ 40 1.6%	台湾 520 1.9%	台湾 90 0.3%
10位	オーストラリア 170 1.3%	インドネシア 110 1.2%	インド 8,750 2.5%	シンガポール 140 1.5%	シンガポール 810 2.8%	フィリピン 1,550 2.0%	カナダ 210 1.9%	インド 30 1.2%	シンガポール 480 1.7%	タイ 80 0.3%
11位	フィリピン 110 0.9%	インド 70 0.7%	オーストラリア 7,440 2.1%	インド 140 1.5%	インドネシア 660 2.3%	マレーシア 1,480 1.9%	オーストラリア 140 1.2%	インドネシア 30 1.2%	オーストラリア 230 0.8%	ベトナム 60 0.2%
12位	インドネシア 90 0.7%	カナダ 60 0.6%	インドネシア 6,720 1.9%	香港 130 1.4%	インド 480 1.6%	オーストラリア 1,370 1.7%	タイ 130 1.2%	カナダ 20 0.8%	カナダ 180 0.6%	フィリピン 60 0.2%
13位	ベトナム 90 0.7%	香港 50 0.5%	香港 5,120 1.4%	オーストラリア 80 0.9%	マレーシア 410 1.4%	インド 1,090 1.4%	インド 110 1.0%	マレーシア 20 0.8%	香港 170 0.6%	インド 30 0.1%
14位	カナダ 80 0.6%	シンガポール 30 0.3%	カナダ 4,600 1.3%	マレーシア 70 0.8%	オーストラリア 360 1.2%	香港 970 1.2%	マレーシア 60 0.5%	香港 10 0.4%	マレーシア 100 0.4%	マレーシア 20 0.1%
15位	インド 70 0.5%	マレーシア 20 0.2%	マレーシア 2,690 0.8%	フィリピン 40 0.4%	カナダ 170 0.6%	カナダ 960 1.2%	香港 40 0.4%	オーストラリア 0 0.0%	インドネシア 100 0.4%	インドネシア 0 0.0%
その他	その他 1,670 13.1%	その他 2,250 23.9%	その他 74,340 21.0%	その他 2,010 22.1%	その他 6,650 22.8%	その他 17,330 21.9%	その他 1,810 16.1%	その他 610 23.7%	その他 5,630 20.1%	その他 1,260 4.5%

※ 従業者数10人以上の施設に対する調査から作成

表11 国籍(出身地)別、都道府県別外国人延べ宿泊者数(上位5都道府県)(令和4年7月)

(単位：人泊)

順位	1位	2位	3位	4位	5位	その他
韓国	東京都	大阪府	北海道	神奈川県	京都府	その他
	22,230	5,060	3,770	1,840	1,760	9,520
中国	東京都	大阪府	京都府	愛知県	神奈川県	その他
	7,910	1,240	1,050	500	430	3,180
香港	東京都	愛知県	大阪府	千葉県	北海道	その他
	4,530	770	680	260	250	1,160
台湾	東京都	大阪府	千葉県	愛知県	神奈川県	その他
	20,740	3,230	2,510	2,190	1,910	9,540
アメリカ	東京都	千葉県	大阪府	神奈川県	愛知県	その他
	6,700	1,620	1,520	1,140	870	4,140
カナダ	東京都	千葉県	大阪府	神奈川県	愛知県	その他
	10,460	1,540	1,360	720	620	2,850
英国	東京都	大阪府	北海道	千葉県	京都府	その他
	1,830	920	640	370	370	1,400
ドイツ	東京都	大阪府	千葉県	京都府	愛知県	その他
	5,290	1,010	990	490	450	1,770
フランス	千葉県	東京都	愛知県	神奈川県	大阪府	その他
	3,640	3,360	2,340	1,550	1,190	2,800
ロシア	東京都	大阪府	千葉県	福岡県	愛知県	その他
	12,150	3,620	2,110	2,060	1,230	6,090
シンガポール	東京都	千葉県	神奈川県	大阪府	熊本県	その他
	6,880	930	670	540	410	2,060
タイ	東京都	京都府	神奈川県	宮崎県	千葉県	その他
	7,750	800	650	450	370	2,660
マレーシア	東京都	神奈川県	京都府	大阪府	千葉県	その他
	9,990	1,270	900	530	470	4,160
インド	東京都	京都府	大阪府	神奈川県	千葉県	その他
	7,970	1,410	770	490	350	2,560
オーストラリア	東京都	大阪府	京都府	静岡県	沖縄県	その他
	2,580	520	300	280	280	1,520
インドネシア	東京都	京都府	愛知県	茨城県	大阪府	その他
	1,900	120	110	90	80	450
ベトナム	東京都	沖縄県	神奈川県	京都府	千葉県	その他
	1,390	110	80	80	70	410
フィリピン	東京都	沖縄県	神奈川県	千葉県	京都府	その他
	53,370	23,390	13,600	8,740	6,590	27,980
イタリア	東京都	千葉県	京都府	大阪府	神奈川県	その他
	3,270	1,090	490	340	180	1,190
スペイン	東京都	千葉県	大阪府	神奈川県	京都府	その他
	5,960	870	580	540	530	1,790
その他	東京都	千葉県	大阪府	京都府	愛知県	その他
	37,130	29,840	8,220	6,400	4,070	27,910

※ 従業者数10人以上の施設に対する調査から作成

图1-1 都道府県別延べ宿泊者数(令和4年7月)



図1-2 県内・県外(除く外国人)・外国人延べ宿泊者数構成比(令和4年7月)



(注)構成比の算出にあたって、日本人延べ宿泊者数のうち、県内・県外別の不詳分は、県内・県外(除く外国人)別の比率で按分し、各々に割り振った。

図2 都道府県別外国人延べ宿泊者数(令和4年7月)

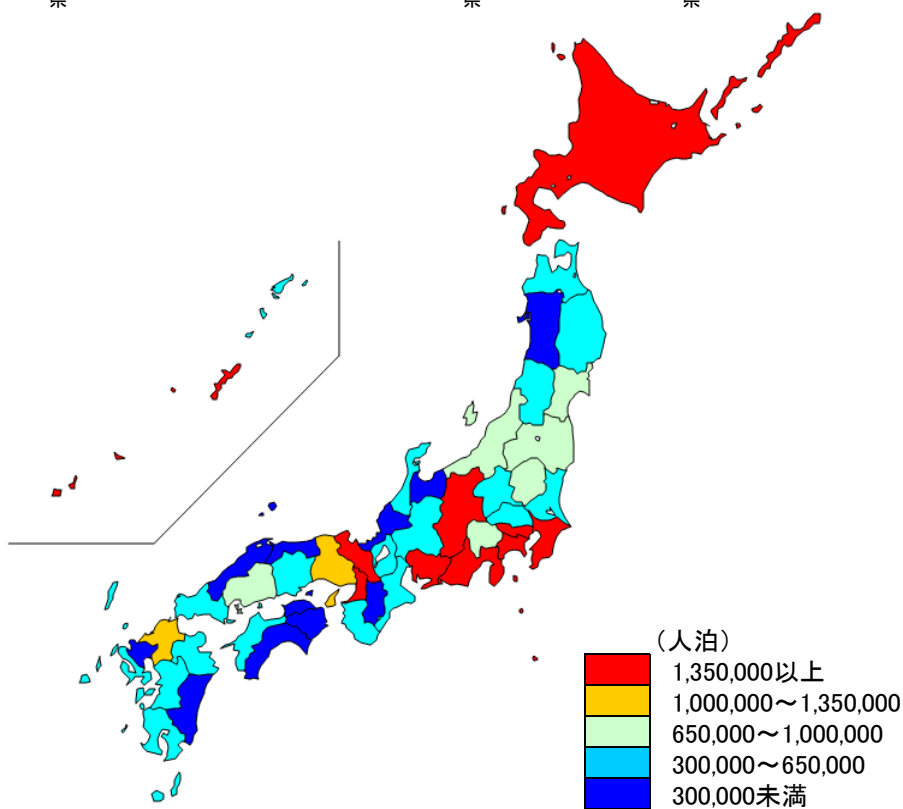
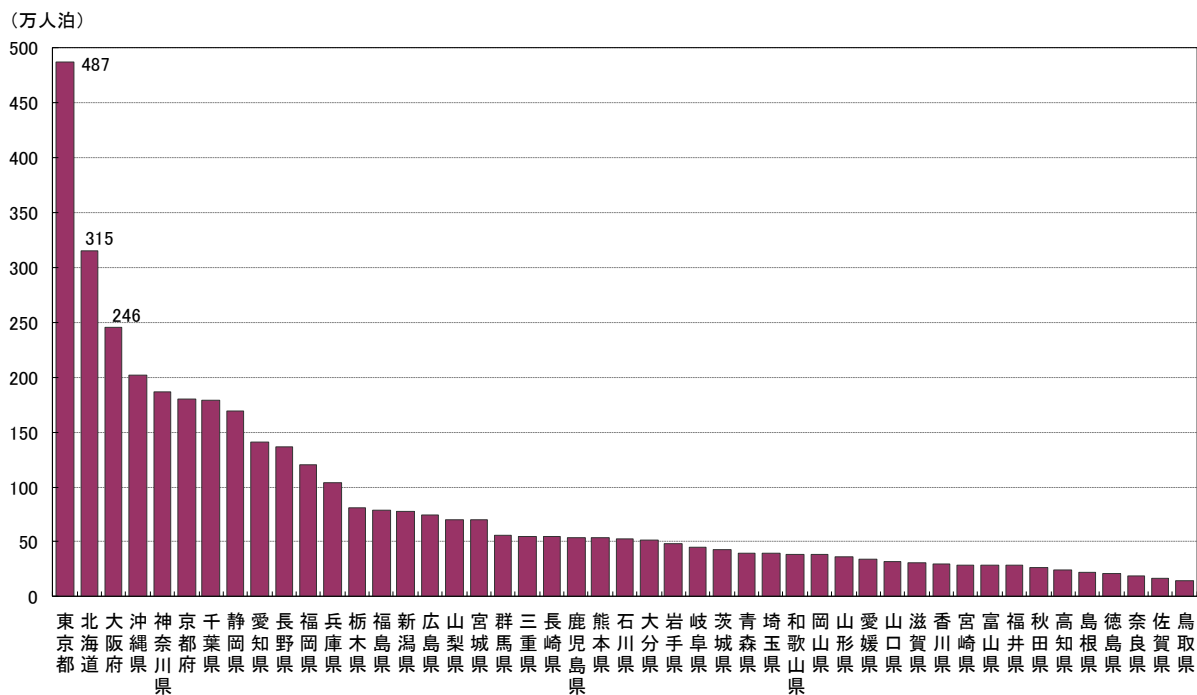
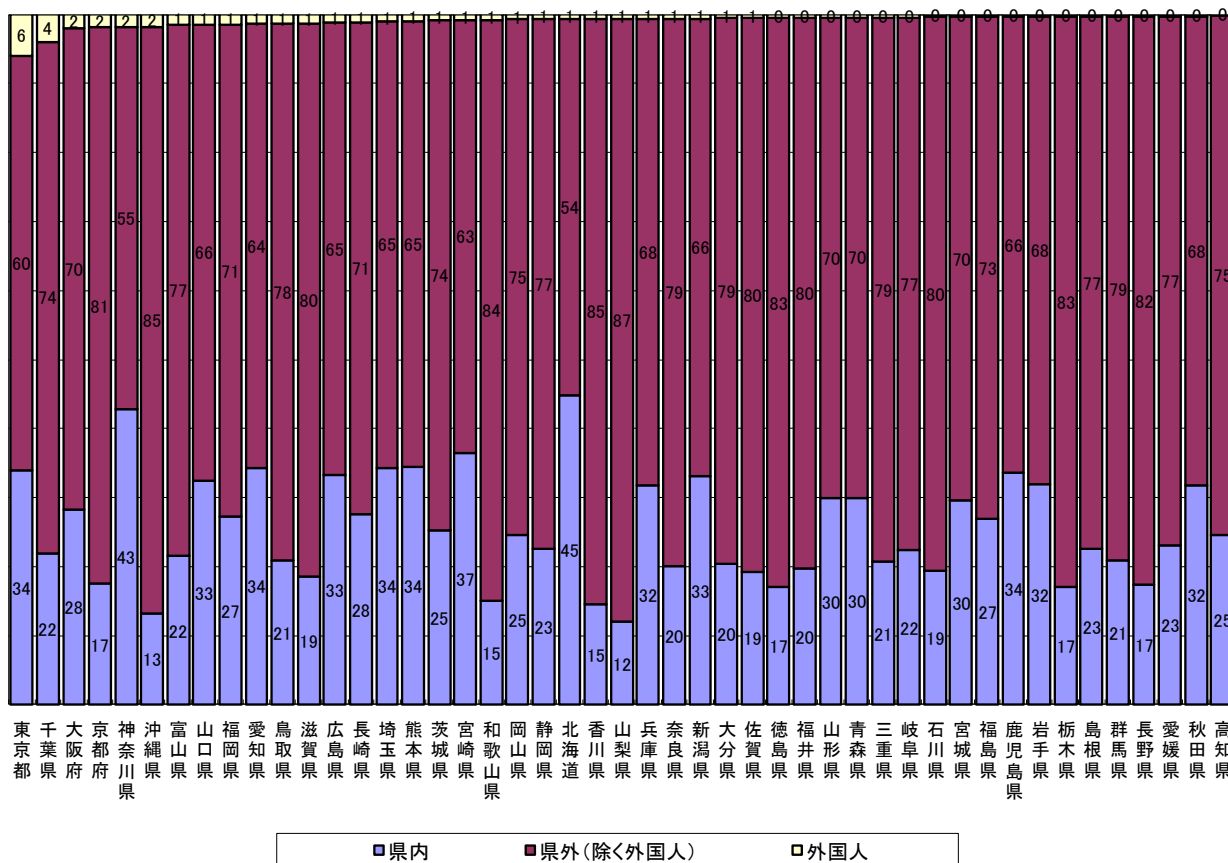

図3 都道府県別、国籍(出身地)別外国人延べ宿泊者数構成比(令和4年7月)



※ 欧州はドイツ・英国・フランス・ロシア・イタリア・スペインの6カ国
 ※ 従業者数10人以上の施設に対する調査から作成

図4 都道府県別定員稼働率(令和4年7月)

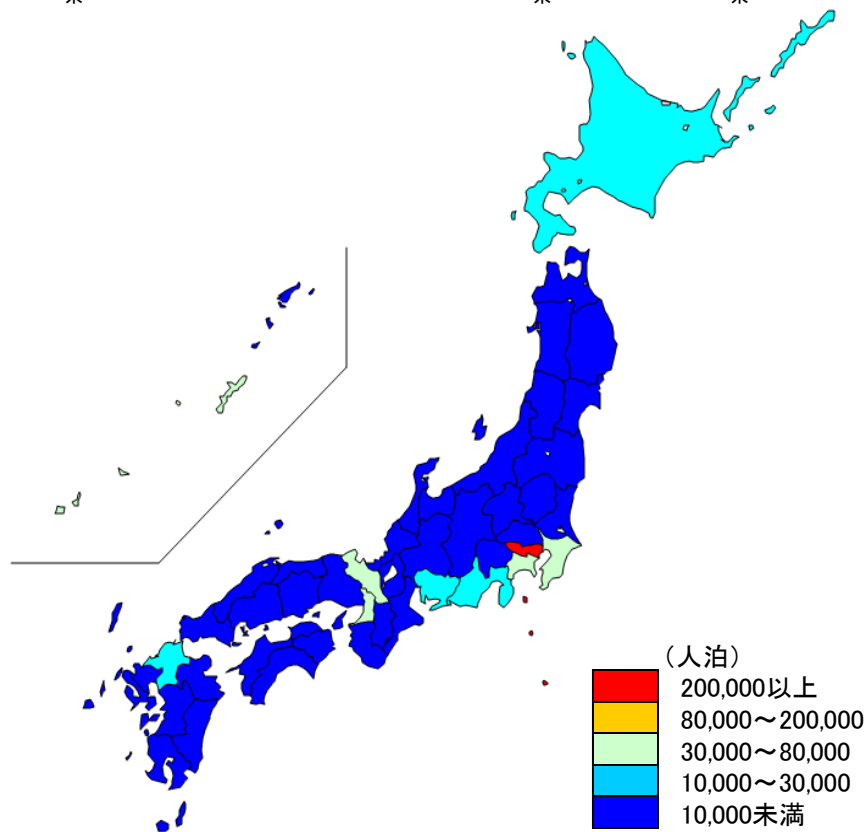
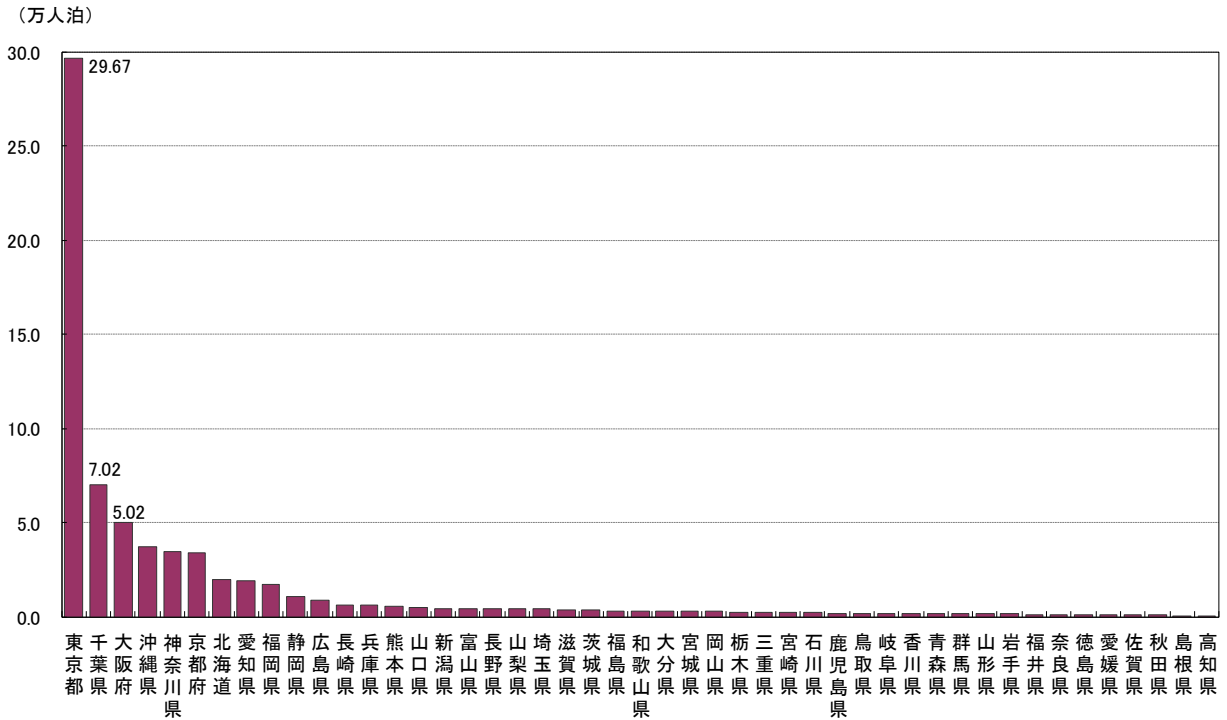
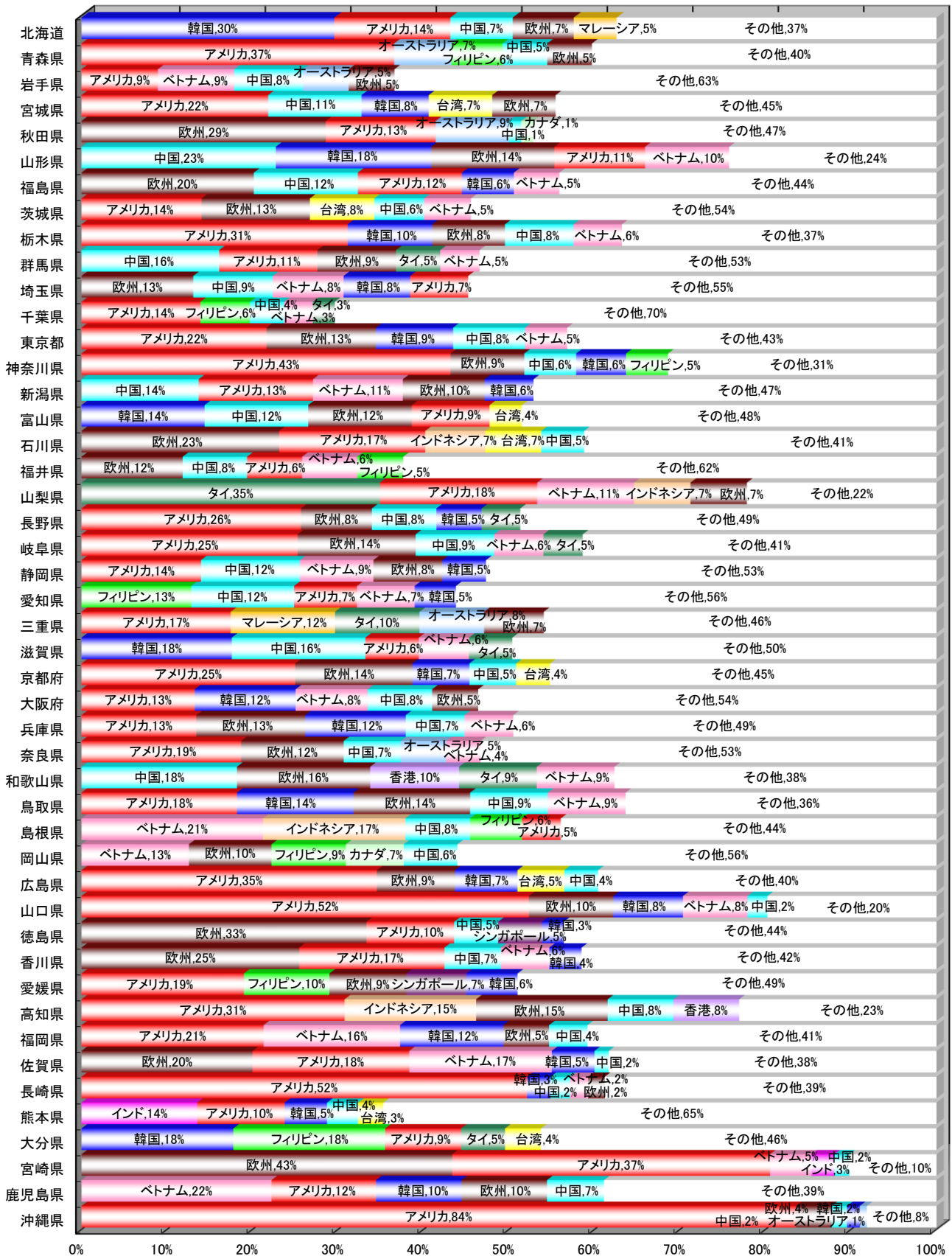
(左、単位:%、右:宿泊施設タイプ別の都道府県順位)

	旅館	リゾートホテル	ビジネスホテル	シティホテル	簡易宿所	会社・団体の宿泊所							
全国	19.4	33.5	42.9	35.3	14.6	11.7	全国						
北海道	26.2	2	25.5	33	51.1	9	47.4	16	20.6	3	19.2	9	北海道
青森県	20.9	15	31.6	23	54.6	3	44.4	22	15.8	11	18.2	11	青森県
岩手県	18.9	25	20.2	46	56.2	2	55.8	3	11.1	27	6.5	33	岩手県
宮城県	20.6	16	21.6	42	49.8	16	35.8	37	19.8	4	10.5	24	宮城県
秋田県	21.7	12	27.1	31	50.4	13	47.1	17	7.6	41	11.9	17	秋田県
山形県	16.8	34	21.1	44	50.7	12	49.7	9	8.5	39	24.9	5	山形県
福島県	15.3	40	31.0	26	43.7	31	54.8	4	8.6	38	12.2	15	福島県
茨城県	15.5	38	43.9	4	37.0	42	41.9	25	6.8	44	38.6	1	茨城県
栃木県	24.7	4	39.7	8	50.2	15	49.8	8	12.6	22	27.4	3	栃木県
群馬県	22.5	10	30.6	28	48.4	18	39.9	31	13.0	20	9.4	27	群馬県
埼玉県	13.5	45	33.0	20	48.8	17	47.9	14	11.7	26	6.3	35	埼玉県
千葉県	22.5	10	44.6	2	34.8	43	35.2	38	17.0	7	10.7	23	千葉県
東京都	23.0	8	22.7	40	42.6	33	31.4	42	23.4	2	20.1	7	東京都
神奈川県	22.8	9	42.3	5	50.3	14	37.0	35	27.9	1	12.2	15	神奈川県
新潟県	16.0	37	19.1	47	53.8	5	48.1	13	15.2	15	26.0	4	新潟県
富山県	17.3	31	24.1	37	45.0	27	48.8	11	10.4	28	19.1	10	富山県
石川県	18.0	28	23.5	38	37.2	41	41.0	28	10.2	31	8.4	29	石川県
福井県	18.0	28	38.0	13	58.2	1	34.8	40	13.8	19	-	-	福井県
山梨県	17.0	33	36.9	14	37.3	40	34.7	41	15.4	14	22.0	6	山梨県
長野県	16.5	35	24.2	36	52.8	6	38.8	32	9.5	36	11.5	20	長野県
岐阜県	19.1	24	23.3	39	47.3	21	21.0	47	10.3	30	6.4	34	岐阜県
静岡県	24.7	4	30.8	27	52.4	8	38.6	33	17.2	6	11.8	18	静岡県
愛知県	15.3	40	25.0	34	44.2	28	27.7	46	14.5	16	6.0	37	愛知県
三重県	20.5	17	34.4	17	45.9	26	62.9	1	12.1	25	10.3	25	三重県
滋賀県	16.2	36	31.4	25	42.1	34	28.3	45	14.4	17	6.7	32	滋賀県
京都府	21.5	13	22.3	41	29.9	45	28.9	43	15.6	13	13.1	14	京都府
大阪府	15.5	38	52.6	1	32.5	44	28.9	43	18.2	5	7.3	31	大阪府
兵庫県	18.4	26	35.3	16	46.6	22	46.1	19	12.2	23	19.6	8	兵庫県
奈良県	9.7	47	38.1	10	23.1	47	35.2	38	15.8	11	-	-	奈良県
和歌山県	19.6	22	32.4	21	48.1	19	58.0	2	15.9	10	29.8	2	和歌山県
鳥取県	19.7	20	20.8	45	23.9	46	54.1	5	8.3	40	0.5	43	鳥取県
島根県	17.8	30	39.7	8	46.6	22	36.4	36	5.8	45	-	-	島根県
岡山県	12.8	46	31.5	24	44.1	29	43.3	24	5.4	46	2.8	42	岡山県
広島県	19.7	20	33.5	19	43.6	32	41.4	27	9.4	37	6.1	36	広島県
山口県	20.3	18	42.2	6	46.3	25	38.4	12	12.2	23	11.7	19	山口県
徳島県	20.0	19	44.3	3	54.4	4	40.1	30	16.2	9	5.1	40	徳島県
香川県	26.6	1	38.1	10	40.4	37	54.1	5	10.0	33	6.0	37	香川県
愛媛県	25.2	3	38.1	10	52.8	6	46.4	18	7.6	41	9.5	26	愛媛県
高知県	19.5	23	32.4	21	51.0	11	47.5	15	9.7	35	0.0	44	高知県
福岡県	14.4	43	21.6	42	41.5	36	44.7	21	14.4	17	5.3	39	福岡県
佐賀県	21.4	14	27.6	30	39.3	39	44.4	22	7.4	43	4.8	41	佐賀県
長崎県	13.9	44	34.2	18	46.4	24	40.7	29	9.8	34	9.3	28	長崎県
熊本県	17.3	31	24.6	35	48.1	19	41.9	25	10.4	28	11.1	22	熊本県
大分県	23.6	6	36.4	15	44.0	30	52.6	7	10.2	31	13.5	13	大分県
宮崎県	23.6	6	26.3	32	51.1	9	49.0	10	5.1	47	14.2	12	宮崎県
鹿児島県	18.1	27	27.8	29	41.6	35	46.0	20	12.7	21	8.0	30	鹿児島県
沖縄県	15.2	42	41.9	7	40.4	37	37.3	34	16.9	8	11.2	21	沖縄県

※各都道府県において稼働率が最も高い施設タイプを黄色で示している。



図5 都道府県別客室稼働率(令和4年7月)

(左、単位:%、右:宿泊施設タイプ別の都道府県順位)

	旅館	リゾートホテル	ビジネスホテル	シティホテル	簡易宿所	会社・団体の宿泊所							
全国	32.9	46.3	58.0	48.7	23.5	20.9	全国						
北海道	46.4	1	34.9	37	72.4	2	62.5	11	28.1	8	28.8	12	北海道
青森県	33.7	21	39.9	31	76.9	1	60.2	20	29.2	5	41.5	5	青森県
岩手県	33.0	22	39.2	32	71.5	4	73.2	2	18.3	28	34.4	8	岩手県
宮城県	35.7	15	45.6	19	61.1	22	50.2	35	37.5	1	10.7	35	宮城県
秋田県	39.8	5	44.1	21	67.5	9	58.0	22	14.2	37	21.2	24	秋田県
山形県	30.8	28	41.0	29	65.4	13	62.0	14	12.8	40	51.2	2	山形県
福島県	26.8	40	41.9	26	53.3	36	62.7	10	16.4	30	27.0	14	福島県
茨城県	30.4	31	56.1	8	52.1	41	61.1	18	9.4	44	31.5	9	茨城県
栃木県	39.8	5	48.8	16	65.7	12	56.0	27	16.0	31	30.9	10	栃木県
群馬県	36.0	14	41.8	27	63.2	16	49.4	37	28.0	9	9.3	38	群馬県
埼玉県	21.4	45	33.6	42	60.3	23	63.3	9	12.8	40	9.8	37	埼玉県
千葉県	34.0	18	60.6	5	52.0	42	52.9	32	22.3	19	11.9	33	千葉県
東京都	42.9	3	44.5	20	59.6	26	44.4	40	32.7	3	26.8	13	東京都
神奈川県	38.6	8	55.3	9	67.7	8	57.4	23	27.2	10	17.6	27	神奈川県
新潟県	29.3	34	25.1	47	63.7	15	57.0	24	21.8	21	51.5	1	新潟県
富山県	30.8	28	34.6	38	55.1	33	62.3	12	18.4	26	30.8	11	富山県
石川県	31.4	25	37.5	33	48.4	43	53.2	31	20.2	22	39.0	6	石川県
福井県	28.3	35	59.0	6	69.3	6	44.0	41	28.5	6	-	-	福井県
山梨県	28.3	35	57.5	7	59.2	27	46.0	39	19.6	23	36.5	7	山梨県
長野県	27.6	38	33.9	41	70.4	5	54.7	29	14.3	36	23.0	19	長野県
岐阜県	31.3	26	28.5	45	55.0	34	29.9	47	13.9	39	28.2	13	岐阜県
静岡県	39.3	7	41.0	29	61.7	19	49.8	36	25.0	15	22.9	21	静岡県
愛知県	22.7	44	32.0	43	60.1	24	35.0	46	30.8	4	6.7	41	愛知県
三重県	35.5	16	42.3	25	56.0	30	67.1	4	19.3	25	15.5	30	三重県
滋賀県	30.1	32	43.1	24	54.8	35	42.1	42	24.7	16	12.7	32	滋賀県
京都府	27.6	38	35.8	36	46.3	44	37.4	45	28.2	7	21.4	23	京都府
大阪府	24.4	41	65.2	2	43.5	45	39.7	44	36.5	2	13.0	31	大阪府
兵庫県	29.6	33	49.1	14	58.3	28	61.6	15	15.1	34	25.3	17	兵庫県
奈良県	18.0	47	53.2	11	34.9	46	61.3	16	25.9	13	-	-	奈良県
和歌山県	27.8	37	47.6	17	68.1	7	69.7	3	23.2	18	48.1	3	和歌山県
鳥取県	35.4	17	34.3	40	29.9	47	66.1	6	14.7	35	2.6	43	鳥取県
島根県	37.1	10	46.3	18	65.8	11	47.1	38	8.8	46	-	-	島根県
岡山県	23.6	43	37.3	34	58.2	29	51.5	34	16.6	29	8.0	40	岡山県
広島県	32.9	23	50.0	13	60.1	24	54.7	29	21.9	20	24.8	18	広島県
山口県	33.8	20	54.5	10	61.4	21	62.2	13	19.4	24	18.5	26	山口県
徳島県	34.0	18	62.7	3	72.3	3	41.5	43	26.6	12	20.4	25	徳島県
香川県	43.6	2	50.8	12	53.2	37	66.5	5	18.4	26	8.5	39	香川県
愛媛県	36.8	12	68.1	1	64.2	14	58.4	21	10.0	43	10.6	36	愛媛県
高知県	36.3	13	48.9	15	62.5	18	60.8	19	16.0	31	0.0	44	高知県
福岡県	20.3	46	26.0	46	53.0	38	61.2	17	25.6	14	11.7	34	福岡県
佐賀県	37.0	11	43.6	22	55.5	31	64.8	8	9.0	45	17.6	27	佐賀県
長崎県	24.3	42	41.3	28	63.2	16	52.9	32	14.0	38	23.0	19	長崎県
熊本県	32.9	23	34.5	39	61.5	20	56.6	26	12.6	42	22.3	22	熊本県
大分県	37.2	9	43.5	23	55.3	32	75.4	1	15.9	33	16.3	29	大分県
宮崎県	40.3	4	29.6	44	66.2	10	64.9	7	8.3	47	46.9	4	宮崎県
鹿児島県	31.2	27	36.5	35	52.4	40	55.7	28	23.8	17	5.7	42	鹿児島県
沖縄県	30.6	30	61.1	4	52.8	39	56.9	25	26.9	11	25.4	16	沖縄県

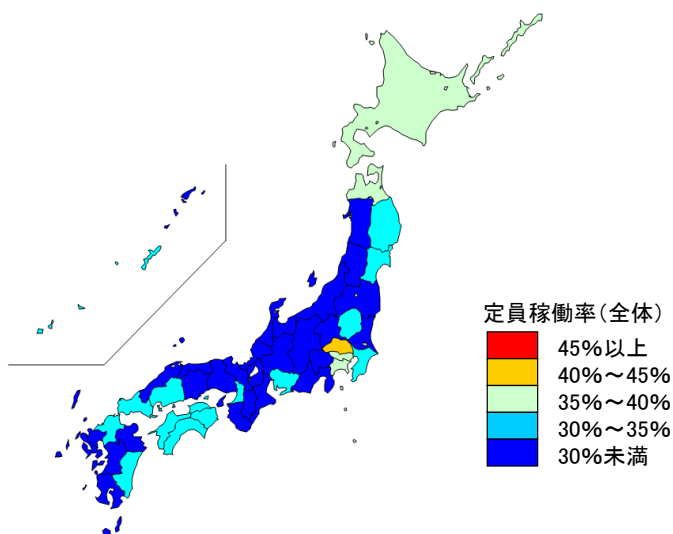
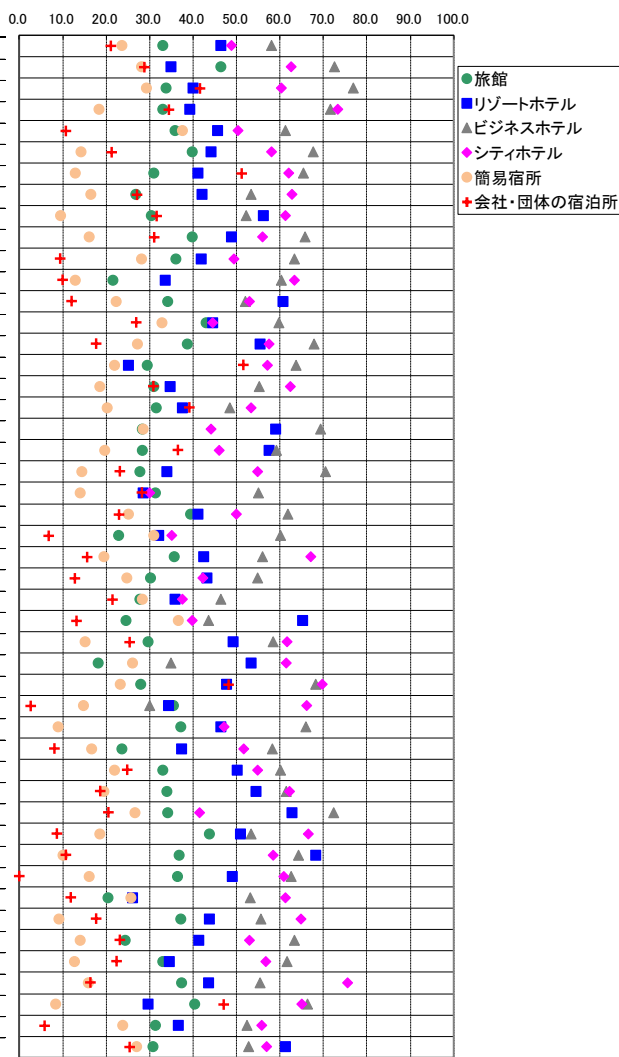

※各都道府県において稼働率が最も高い施設タイプを黄色で示している。



図6-1 都道府県別一人当たり平均宿泊数(令和4年7月)

(泊)

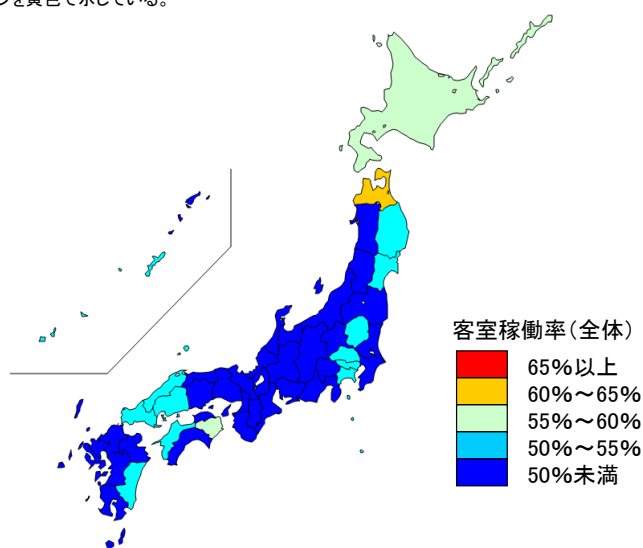
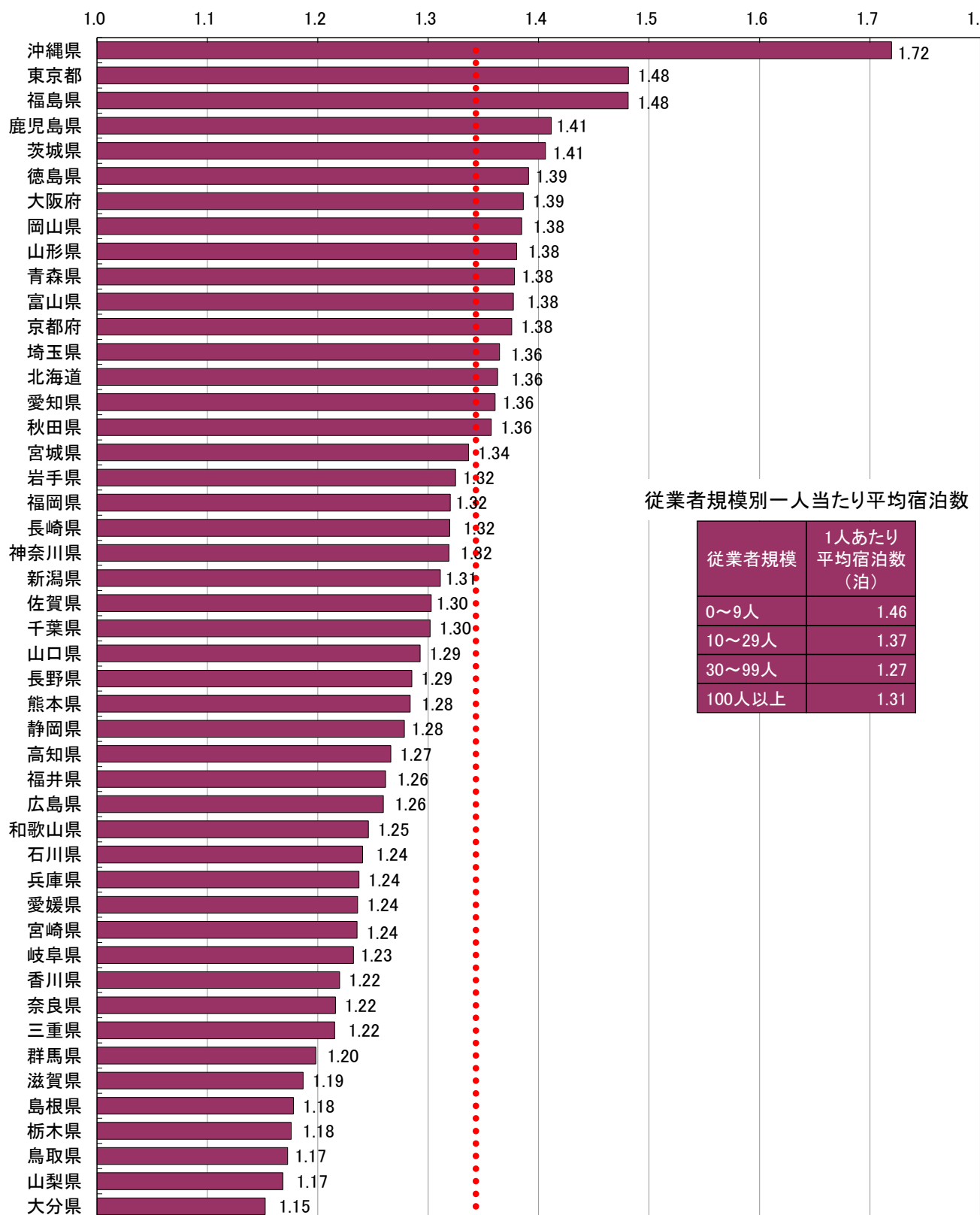

従業者規模別一人当たり平均宿泊数

従業者規模	1人あたり平均宿泊数(泊)
0~9人	1.46
10~29人	1.37
30~99人	1.27
100人以上	1.31

↑
平均(1.34)

図6-2 都道府県別外国人一人当たり平均宿泊数(令和4年7月)

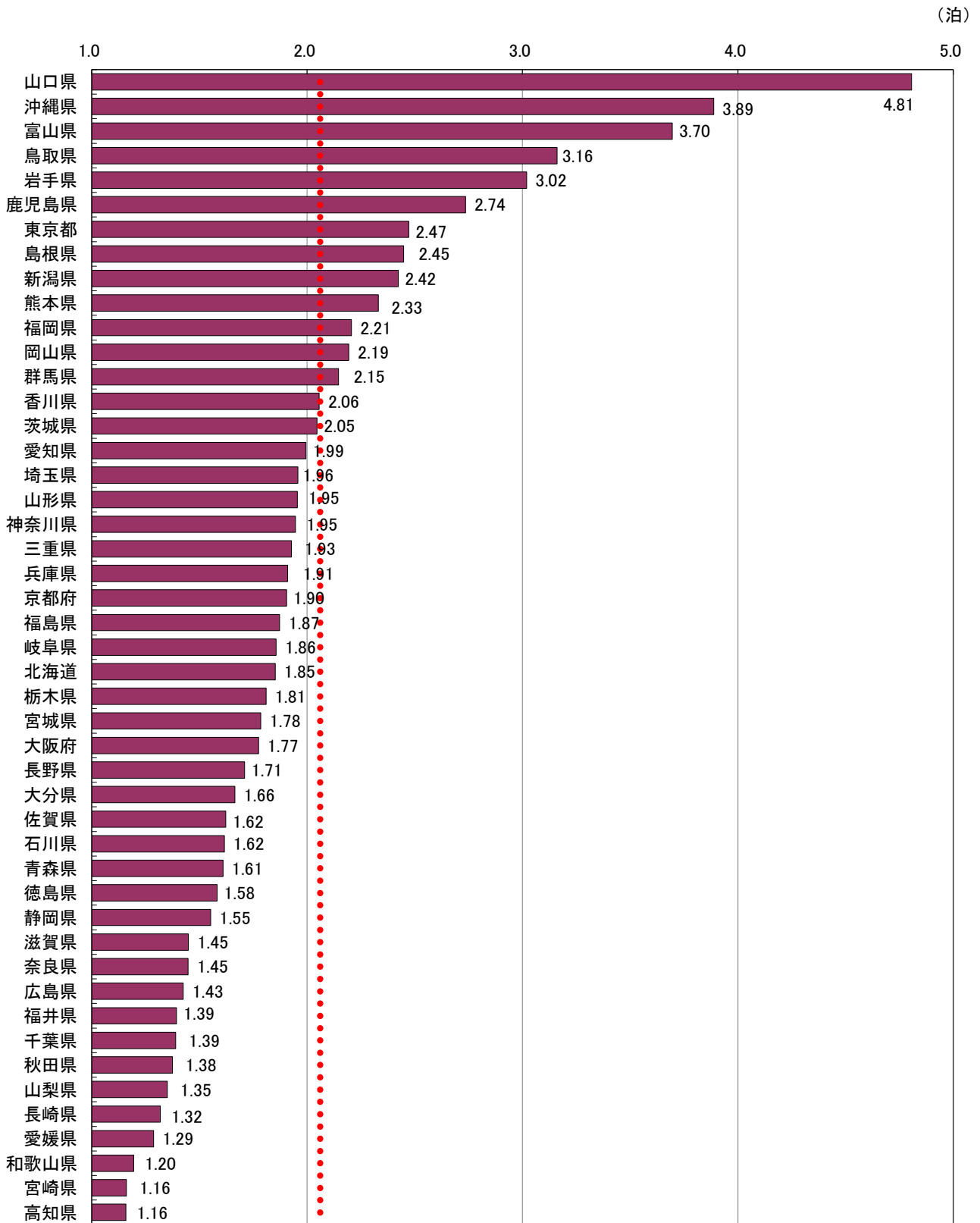

↑
平均(2.06)

統計表

統計表を利用する上での注意

- ここに掲げた統計表の結果数値のうち、客室数、収容人数及び従業者数は令和4年1月1日現在、延べ宿泊者数、実宿泊者数及び利用客室数は令和4年1月の実績、宿泊目的割合は令和4年1月末日からさかのぼる1年間に利用した宿泊者の割合である。
- ここに掲げた統計表の結果数値は推定値であるため（3～6に掲げる結果数値を除く）、延べ宿泊者数、実宿泊者数、利用客室数及び宿泊目的割合別施設数は一の位を四捨五入して十の位までを、定員稼働率及び客室稼働率は0.01%の位を四捨五入して0.1%の位までを有効数字として表章した。したがって、表中の個々の数字の合計は必ずしも総数と一致しない。なお、施設数、延べ宿泊者数、実宿泊者数、利用客室数、定員稼働率、客室稼働率の表章単位は、それぞれ「施設」、「人泊」、「人」、「室」、「%」、「%」である。
- なお、第1表の一部に掲げた「施設所在地(47区分及び運輸局等)、従業者数(4区分)別施設数」及び参考第13表の一部に掲げた「施設所在地(47区分及び運輸局等)、従業者数(3区分)別施設数」は実数である。
- 参考第2表～参考第4表に掲げた「施設所在地(47区分及び運輸局等)、居住地(47区分及び運輸局等)別延べ宿泊者数」は、調査により回答が得られた施設のうち、従業者数100人以上のものに係る実数であり、未回収分を推定したものではない。
- 参考第5表に掲げた「施設所在地(主な市区町村)、従業者数(3区分)別母集団施設数及び回収施設数」は、市区町村内回収施設数10施設以上の市区町村について表章した。
- 参考第6表～参考第12表に掲げた「施設所在地(主な市区町村)、従業者数(3区分)別延べ宿泊者数、実宿泊者数、外国人延べ宿泊者数、外国人実宿泊者数、定員稼働率、利用客室数、客室稼働率」は、市区町村内回収施設数10施設以上の市区町村についての実数を表章したもので、未回収分を推定したものではない。
- 標準誤差率については、「参考2 主要項目別標準誤差率」を参照。なお、参考第1表については、標準誤差率が30%以上の推定値に*印を付している。利用の際には注意されたい。
- 統計表中に使用されている記号等は、次のとおりである。
 - 「-」は調査又は集計したが、該当数字がないものを示す。
 - 「0」は調査又は集計したが、該当数字が表章単位に満たないものを示す。

2-1. 都道府県別外国人別延滞者数推移表

国	令和30年												令和31年												令和32年																				
	平成30年			令和元年			令和2年			計			2月			3月			4月			5月			6月			7月			8月			9月			10月			11月			12月		
	4月	5月	6月	7月	8月	9月	10月	11月	12月	計	1月	2月	3月	4月	5月	6月	7月	8月	9月	10月	11月	12月	計	1月	2月	3月	4月	5月	6月	7月	8月	9月	10月	11月	12月										
全国	94,275,240	116,656,350	20,345,180	4,317,140	463,290	2,960	3,770	208,690	287,770	228,470	2,383,970	245,430	784,720	612,700	292,360	311,630	333,060	330,070	8,150	219,760	203,390	330,560	531,310	674,310	638,200	693,690	19,760	5,850	7,560	61,190	10,570	674,310	638,200	693,690	19,760	5,850	7,560	61,190	10,570	674,310	638,200	693,690			
北海道	8,833,030	8,805,160	2,050,370	661,130	2,920	2,920	3,770	3,920	3,920	2,920	2,920	2,920	15,620	12,650	4,580	3,380	3,070	8,150	5,850	7,560	61,190	10,570	674,310	638,200	693,690	19,760	5,850	7,560	61,190	10,570	674,310	638,200	693,690	19,760	5,850	7,560	61,190	10,570	674,310	638,200	693,690				
01札幌市	349,040	356,550	78,420	17,760	1,680	1,680	1,900	1,770	1,770	1,680	1,680	1,680	9,200	3,260	1,450	980	870	1,030	740	1,450	1,450	1,450	1,450	1,450	1,450	1,450	1,450	1,450	1,450	1,450	1,450	1,450	1,450	1,450	1,450	1,450	1,450	1,450	1,450	1,450	1,450	1,450	1,450		
02青森県	255,920	343,970	87,780	17,760	1,790	1,790	1,800	1,770	1,770	1,790	1,790	1,790	9,200	2,220	2,450	2,010	1,530	950	2,010	2,450	2,450	2,450	2,450	2,450	2,450	2,450	2,450	2,450	2,450	2,450	2,450	2,450	2,450	2,450	2,450	2,450	2,450	2,450	2,450	2,450	2,450	2,450	2,450	2,450	
03岩手県	402,110	563,040	131,270	49,490	6,030	2,660	2,140	3,310	2,660	4,290	3,620	9,430	5,830	2,060	2,340	3,300	4,490	4,490	4,490	4,490	4,490	4,490	4,490	4,490	4,490	4,490	4,490	4,490	4,490	4,490	4,490	4,490	4,490	4,490	4,490	4,490	4,490	4,490	4,490	4,490	4,490	4,490	4,490		
04宮城県	123,430	139,400	25,380	7,910	470	400	220	220	400	1,090	1,090	1,130	1,130	1,130	1,130	1,130	1,130	1,130	1,130	1,130	1,130	1,130	1,130	1,130	1,130	1,130	1,130	1,130	1,130	1,130	1,130	1,130	1,130	1,130	1,130	1,130	1,130	1,130	1,130	1,130	1,130	1,130	1,130		
05秋田県	163,460	234,050	87,440	15,920	860	670	2,040	2,030	2,030	2,030	2,030	2,030	2,030	2,030	2,030	2,030	2,030	2,030	2,030	2,030	2,030	2,030	2,030	2,030	2,030	2,030	2,030	2,030	2,030	2,030	2,030	2,030	2,030	2,030	2,030	2,030	2,030	2,030	2,030	2,030	2,030	2,030	2,030		
06山形県	124,000	176,360	214,680	2,480	2,390	1,800	2,320	1,840	2,320	1,840	2,320	1,840	2,320	1,840	2,320	1,840	2,320	1,840	2,320	1,840	2,320	1,840	2,320	1,840	2,320	1,840	2,320	1,840	2,320	1,840	2,320	1,840	2,320	1,840	2,320	1,840	2,320	1,840	2,320	1,840	2,320	1,840	2,320		
07福島県	254,190	217,410	52,520	24,880	2,400	1,570	1,230	870	1,570	1,230	1,230	1,230	1,230	1,230	1,230	1,230	1,230	1,230	1,230	1,230	1,230	1,230	1,230	1,230	1,230	1,230	1,230	1,230	1,230	1,230	1,230	1,230	1,230	1,230	1,230	1,230	1,230	1,230	1,230	1,230	1,230	1,230			
08茨城県	323,390	354,530	62,690	24,810	4,590	800	2,270	1,690	2,270	1,690	2,270	1,690	2,270	1,690	2,270	1,690	2,270	1,690	2,270	1,690	2,270	1,690	2,270	1,690	2,270	1,690	2,270	1,690	2,270	1,690	2,270	1,690	2,270	1,690	2,270	1,690	2,270	1,690	2,270	1,690	2,270	1,690			
09栃木県	293,400	292,460	70,410	17,290	2,550	1,490	1,290	1,110	1,290	1,110	890	690	2,450	2,450	2,450	2,450	2,450	2,450	2,450	2,450	2,450	2,450	2,450	2,450	2,450	2,450	2,450	2,450	2,450	2,450	2,450	2,450	2,450	2,450	2,450	2,450	2,450	2,450	2,450	2,450	2,450	2,450			
10群馬県	230,470	219,520	39,960	26,130	1,860	1,190	1,520	1,440	1,520	1,440	1,020	930	3,730	5,390	1,610	1,430	1,230	1,190	1,430	1,430	1,430	1,430	1,430	1,430	1,430	1,430	1,430	1,430	1,430	1,430	1,430	1,430	1,430	1,430	1,430	1,430	1,430	1,430	1,430	1,430	1,430	1,430			
11埼玉県	4,115,770	4,798,550	1,141,640	597,650	78,920	43,960	16,310	43,960	16,310	43,960	16,310	43,960	16,310	43,960	16,310	43,960	16,310	43,960	16,310	43,960	16,310	43,960	16,310	43,960	16,310	43,960	16,310	43,960	16,310	43,960	16,310	43,960	16,310	43,960	16,310	43,960	16,310	43,960	16,310	43,960	16,310	43,960			
12千葉県	23,194,530	29,350,650	5,033,240	1,536,490	128,310	43,960	16,310	43,960	16,310	43,960	16,310	43,960	16,310	43,960	16,310	43,960	16,310	43,960	16,310	43,960	16,310	43,960	16,310	43,960	16,310	43,960	16,310	43,960	16,310	43,960	16,310	43,960	16,310	43,960	16,310	43,960	16,310	43,960	16,310	43,960	16,310	43,960			
13東京都	2,754,800	3,248,700	594,600	244,400	21,240	14,980	16,500	16,500	16,500	16,500	16,500	16,500	16,500	16,500	16,500	16,500	16,500	16,500	16,500	16,500	16,500	16,500	16,500	16,500	16,500	16,500	16,500	16,500	16,500	16,500	16,500	16,500	16,500	16,500	16,500	16,500	16,500	16,500	16,500	16,500	16,500				
14神奈川県	404,890	480,490	255,190	30,670	3,990	3,600	9,480	940	14,700	1,290	1,290	1,290	1,290	1,290	1,290	1,290	1,290	1,290	1,290	1,290	1,290	1,290	1,290	1,290	1,290	1,290	1,290	1,290	1,290	1,290	1,290	1,290	1,290	1,290	1,290	1,290	1,290	1,290	1,290	1,290	1,290				
15新潟県	306,200	367,820	50,770	10,870	1,120	830	970	600	630	600	630	600	2,390	900	730	740	640	660	740	640	660	740	640	660	740	640	660	740	640	660	740	640	660	740	640	660	740	640	660	740	640				
16富山県	97,950	984,720	189,490	131,150	1,550	870	1,050	600	600	600	600	600	2,180	1,180	1,020	1,140	810	1,150	1,150	1,150	1,150	1,150	1,150	1,150	1,150	1,150	1,150	1,150	1,150	1,150	1,150	1,150	1,150	1,150	1,150	1,150	1,150	1,150	1,150	1,150	1,150				
17石川県	75,860	97,730	60,730	11,160	1,160	460	590	590	590	590	590	590	720	880	850	1,020	630	750	850	750	850	750	850	750	850	750	850	750	850	750	850	750	850	750	850	750	850	750	850	750					
18福井県	1,961,210	2,054,960	356,740	24,600	1,310	550	1,290	940	1,850	590	1,850	590	6,070	4,450	3,350	3,090	2,640	3,350	3,090	2,640	3,350	3,090	2,640	3,350	3,090	2,640	3,350	3,090	2,640	3,350	3,090	2,640	3,350	3,090	2,640	3,350	3,090	2,640	3,350	3,090	2,640				
19山梨県	1,527,160	1,577,570	528,750	62,830	7,070	5,830	5,780	1,940	6,070	4,450	3,350	3,090	2,640	3,350	3,090	2,640	3,350	3,090	2,640	3,350	3,090	2,640	3,350	3,090	2,640	3,350	3,090	2,640	3,350	3,090	2,640	3,350	3,090	2,640	3,350	3,090	2,640	3,350	3,090	2,640					
20長野県	1,484,320	1,660,330	289,700	30,710	5,100	1,620	1,960	1,090	1,620	1,960	1,090	1,620	1,960	1,090	1,620	1,960	1,090	1,620	1,960	1,090	1,620	1,960	1,090	1,620	1,960	1,090	1,620	1,960	1,090	1,620	1,960	1,090	1,620	1,960	1,090	1,620	1,960	1,090	1,620	1,960	1,090				
21岐阜県	1,793,750	2,493,790	287,390	93,450	5,550	4,950	4,990	4,950	5,990	8,820	21,970	16,210	5,650	4,060	5,220	5,680	5,220	5,680	5,220	5,680	5,220	5,680	5,220	5,680	5,220	5,680	5,220	5,680	5,220	5,680	5,220	5,680	5,220	5,680	5,220	5,680	5,220	5,680	5,220	5,680					
22愛知県	2,850,230	3,633,500	680,140	108,370	18,010	8,230	9,990	8,750	9,770	8,650	9,770	8,650	6,880	7,170	5,990	5,500	10,210	9,110	11,170	9,110	11,170	9,110	11,170	9,110	11,170	9,110	11,170	9,110	11,170	9,110	11,170	9,110	11,170	9,110	11,170	9,110	11,170	9,110	11,170	9,110					
23三重県	340,580	388,950	58,560	16,960	4,250	1,670	640	1,000	620</																																				

2-2. 都道府県別外国人別延べ宿泊者数推移表 対前年(同月)比推移表

	令和30年												令和31年												令和32年																																																					
	1月	2月	3月	4月	5月	6月	7月	8月	9月	10月	11月	12月	1月	2月	3月	4月	5月	6月	7月	8月	9月	10月	11月	12月	1月	2月	3月	4月	5月	6月	7月	8月	9月	10月	11月	12月																																										
全国	18.30	22.68	-82.41	-78.78	-95.77	-96.19	-79.19	-41.32	237.46	143.85	28.51	-98.11	-3.21	-29.05	-40.01	-40.01	38.84	98.31	-52.46	-1.58	23.45	132.55	182.17	159.22	-11.35	18.30	22.68	-82.41	-78.78	-95.77	-96.19	-79.19	-41.32	237.46	143.85	28.51	-98.11	-3.21	-29.05	-40.01	38.84	98.31	-52.46	-1.58	23.45	132.55	182.17	159.22	-11.35	18.30	22.68	-82.41	-78.78	-95.77	-96.19	-79.19	-41.32	237.46	143.85	28.51	-98.11	-3.21	-29.05	-40.01	38.84	98.31	-52.46	-1.58	23.45	132.55	182.17	159.22	-11.35					
01北海道	8.21	5.64	-75.01	-98.71	-99.76	-99.47	-91.44	-59.67	110.80	82.01	-7.10	-36.11	-0.24	-16.88	-38.84	98.31	100.33	98.31	-52.46	-1.58	23.45	132.55	182.17	159.22	-11.35	8.21	5.64	-75.01	-98.71	-99.76	-99.47	-91.44	-59.67	110.80	82.01	-7.10	-36.11	-0.24	-16.88	-38.84	98.31	100.33	98.31	-52.46	-1.58	23.45	132.55	182.17	159.22	-11.35	8.21	5.64	-75.01	-98.71	-99.76	-99.47	-91.44	-59.67	110.80	82.01	-7.10	-36.11	-0.24	-16.88	-38.84	98.31	100.33	98.31	-52.46	-1.58	23.45	132.55	182.17	159.22	-11.35			
02札幌圏	34.08	2.15	-75.01	-98.71	-99.76	-99.47	-91.44	-59.67	110.80	82.01	-7.10	-36.11	-0.24	-16.88	-38.84	98.31	100.33	98.31	-52.46	-1.58	23.45	132.55	182.17	159.22	-11.35	34.08	2.15	-75.01	-98.71	-99.76	-99.47	-91.44	-59.67	110.80	82.01	-7.10	-36.11	-0.24	-16.88	-38.84	98.31	100.33	98.31	-52.46	-1.58	23.45	132.55	182.17	159.22	-11.35	34.08	2.15	-75.01	-98.71	-99.76	-99.47	-91.44	-59.67	110.80	82.01	-7.10	-36.11	-0.24	-16.88	-38.84	98.31	100.33	98.31	-52.46	-1.58	23.45	132.55	182.17	159.22	-11.35			
03仙台圏	37.77	32.85	-74.48	-79.78	-98.13	-93.84	-26.25	27.63	146.67	250.00	19.74	88.89	88.89	88.89	88.89	88.89	88.89	88.89	88.89	88.89	88.89	88.89	88.89	88.89	88.89	37.77	32.85	-74.48	-79.78	-98.13	-93.84	-26.25	27.63	146.67	250.00	19.74	88.89	88.89	88.89	88.89	88.89	88.89	88.89	88.89	88.89	88.89	88.89	88.89	88.89	37.77	32.85	-74.48	-79.78	-98.13	-93.84	-26.25	27.63	146.67	250.00	19.74	88.89	88.89	88.89	88.89	88.89	88.89	88.89	88.89	88.89	88.89	88.89	88.89	88.89	88.89				
04関東圏	52.04	40.02	-76.69	-62.30	-89.17	-95.01	-57.51	33.00	174.36	344.81	162.61	-20.16	-3.31	-41.59	-7.23	98.31	100.33	98.31	-52.46	-1.58	23.45	132.55	182.17	159.22	-11.35	52.04	40.02	-76.69	-62.30	-89.17	-95.01	-57.51	33.00	174.36	344.81	162.61	-20.16	-3.31	-41.59	-7.23	98.31	100.33	98.31	-52.46	-1.58	23.45	132.55	182.17	159.22	-11.35	52.04	40.02	-76.69	-62.30	-89.17	-95.01	-57.51	33.00	174.36	344.81	162.61	-20.16	-3.31	-41.59	-7.23	98.31	100.33	98.31	-52.46	-1.58	23.45	132.55	182.17	159.22	-11.35			
05中部圏	17.93	12.94	-81.79	-88.83	-94.89	-96.63	-85.71	40.00	445.00	172.00	205.41	-64.29	-31.18	6.17	5.48	98.31	100.33	98.31	-52.46	-1.58	23.45	132.55	182.17	159.22	-11.35	17.93	12.94	-81.79	-88.83	-94.89	-96.63	-85.71	40.00	445.00	172.00	205.41	-64.29	-31.18	6.17	5.48	98.31	100.33	98.31	-52.46	-1.58	23.45	132.55	182.17	159.22	-11.35	17.93	12.94	-81.79	-88.83	-94.89	-96.63	-85.71	40.00	445.00	172.00	205.41	-64.29	-31.18	6.17	5.48	98.31	100.33	98.31	-52.46	-1.58	23.45	132.55	182.17	159.22	-11.35			
06山形圏	38.69	35.35	-82.64	-81.79	-97.83	-97.55	-77.87	19.64	695.56	372.09	205.13	-62.41	43.75	6.17	28.05	98.31	100.33	98.31	-52.46	-1.58	23.45	132.55	182.17	159.22	-11.35	38.69	35.35	-82.64	-81.79	-97.83	-97.55	-77.87	19.64	695.56	372.09	205.13	-62.41	43.75	6.17	28.05	98.31	100.33	98.31	-52.46	-1.58	23.45	132.55	182.17	159.22	-11.35	38.69	35.35	-82.64	-81.79	-97.83	-97.55	-77.87	19.64	695.56	372.09	205.13	-62.41	43.75	6.17	28.05	98.31	100.33	98.31	-52.46	-1.58	23.45	132.55	182.17	159.22	-11.35			
07中部圏	10.19	35.35	-59.16	-60.26	-92.54	-92.75	-49.01	116.82	83.33	51.61	116.19	13.71	48.22	289.54	60.51	-44.41	98.31	100.33	98.31	-52.46	-1.58	23.45	132.55	182.17	-11.35	10.19	35.35	-59.16	-60.26	-92.54	-92.75	-49.01	116.82	83.33	51.61	116.19	13.71	48.22	289.54	60.51	-44.41	98.31	100.33	98.31	-52.46	-1.58	23.45	132.55	182.17	-11.35	10.19	35.35	-59.16	-60.26	-92.54	-92.75	-49.01	116.82	83.33	51.61	116.19	13.71	48.22	289.54	60.51	-44.41	98.31	100.33	98.31	-52.46	-1.58	23.45	132.55	182.17	-11.35			
08关西圏	10.19	14.47	-75.84	-52.63	-82.54	-87.91	-61.11	-87.20	333.65	35.09	78.23	6.33	289.54	60.51	-44.41	98.31	100.33	98.31	-52.46	-1.58	23.45	132.55	182.17	159.22	-11.35	10.19	14.47	-75.84	-52.63	-82.54	-87.91	-61.11	-87.20	333.65	35.09	78.23	6.33	289.54	60.51	-44.41	98.31	100.33	98.31	-52.46	-1.58	23.45	132.55	182.17	159.22	-11.35	10.19	14.47	-75.84	-52.63	-82.54	-87.91	-61.11	-87.20	333.65	35.09	78.23	6.33	289.54	60.51	-44.41	98.31	100.33	98.31	-52.46	-1.58	23.45	132.55	182.17	159.22	-11.35			
09中部圏	18.98	9.72	-82.33	-60.42	-81.05	-95.78	-57.96	55.05	115.53	114.41	63.23	-21.53	-15.97	67.88	33.86	-50.00	98.31	100.33	98.31	-52.46	-1.58	23.45	132.55	182.17	159.22	-11.35	18.98	9.72	-82.33	-60.42	-81.05	-95.78	-57.96	55.05	115.53	114.41	63.23	-21.53	-15.97	67.88	33.86	-50.00	98.31	100.33	98.31	-52.46	-1.58	23.45	132.55	182.17	159.22	-11.35	18.98	9.72	-82.33	-60.42	-81.05	-95.78	-57.96	55.05	115.53	114.41	63.23	-21.53	-15.97	67.88	33.86	-50.00	98.31	100.33	98.31	-52.46	-1.58	23.45	132.55	182.17	159.22	-11.35
10中部圏	11.77	1.07	-81.80	-75.44	-92.09	-93.78	-45.99	141.30	89.36	2.20	260.29	116.05	-12.61	4.08	-75.89	98.31	100.33	98.31	-52.46	-1.58	23.45	132.55	182.17	159.22	-11.35	11.77	1.07	-81.80	-75.44	-92.09	-93.78	-45.99	141.30	89.36	2.20	260.29	116.05	-12.61	4.08	-75.89	98.31	100.33	98.31	-52.46	-1.58	23.45	132.55	182.17	159.22	-11.35	11.77	1.07	-81.80	-75.44	-92.09	-93.78	-45.99	141.30	89.36	2.20	260.29	116.05	-12.61	4.08	-75.89	98.31	100.33	98.31	-52.46	-1.58	23.45	132.55	182.17	159.22	-11.35			
11中部圏	5.03	-4.75	-81.80	-34.61	-85.83	-86.73	-63.29	-41.46	13.33	2.55	67.58	143.33	51.89	-25.52	-46.05	-45.66	98.31	100.33	98.31	-52.46	-1.58	23.45	132.55	182.17	159.22	-11.35	5.03	-4.75	-81.80	-34.61	-85.83	-86.73	-63.29	-41.46	13.33	2.55	67.58	143.33	51.89	-25.52	-46.05	-45.66	98.31	100.33	98.31	-52.46	-1.58	23.45	132.55	182.17	159.22	-11.35	5.03	-4.75	-81.80	-34.61	-85.83	-86.73	-63.29	-41.46	13.33	2.55	67.58	143.33	51.89	-25.52	-46.05	-45.66	98.31	100.33	98.31	-52.46	-1.58	23.45	132.55	182.17	159.22	-11.35
12中部圏	11.69	16.58	-76.21	-67.65	-80.67	-87.47	-48.41	12.47	35.22	44.04	104.29	61.94	38.20	-7.70	-38.40	-58.05	98.31	100.33	98.31	-52.46	-1.58	23.45	132.55	182.17	159.22	-11.35	11.69	16.58	-76.21	-67.65	-80.67	-87.47	-48.41	12.47	35.22	44.04	104.29	61.94	38.20	-7.70	-38.40	-58.05	98.31	100.33	98.31	-52.46	-1.58	23.45	132.55	182.17	159.22	-11.35	11.69	16.58	-76.21	-67.65	-80.67	-87.47	-48.41	12.47	35.22	44.04	104.29	61.94	38.20	-7.70	-38.40	-58.05	98.31	100.33	98.31	-52.46	-1.58	23.45	132.55	182.17	159.22	-11.35
13中部圏	17.29	28.54	-82.95	-69.29	-95.11	-96.85	-74.10	-17.34	52.81	63.39	1,015.06	562.90	114.93	-12.84	-58.61	-33.22	98.31	100.33	98.31	-52.46	-1.58	23.45	132.55	182.17	159.22	-11.35	17.29	28.54	-82.95	-69.29	-95.11	-96.85	-74.10	-17.34	52.81	63.39	1,015.06	562.90	114.93	-12.84	-58.61	-33.22	98.31	100.33	98.31	-52.46	-1.58	23.45	132.55	182.17	159.22	-11.35	17.29	28.54	-82.95	-69.29	-95.11	-96.85	-74.10	-17.34	52.81	63.39	1,015.06	562.90	114.93	-12.84	-58.61	-33.22	98.31	100.33	98.31	-52.46	-1.58	23.45	132.55	182.17	159.22	-11.35
14中部圏	17.29	28.54	-82.95	-69.29	-95.11	-96.85	-74.10	-17.34	52.81	63.39	1,015.06	562.90	114.93	-12.84	-58.61	-33.22	98.31	100.33	98.31	-52.46	-1.58	23.45	132.55	182.17	159.22	-11.35	17.29	28.54	-82.95	-69.29	-95.11	-96.85	-74.10	-17.34	52.81	63.39	1,015.06	562.90	114.93	-12.84	-58.61	-33.22	98.31	100.33	98.31	-52.46	-1.58	23.45	132.55	182.17	159.22	-11.35	17.29	28.54	-82.95	-69.29	-95.11	-96.85	-74.10	-17.34	52.81	63.39	1,015.06	562.90	114.93	-12.84	-58.61	-33.22	98.31	100.33	98.31	-52.46	-1.58	23.45	132.55	182.17	159.22	-11.35
15中部圏	28.37	18.67	-86.89	-87.98	-97.84	-95.97	-82.68	6.28	162.50	21.90																																																																				

(単位: %)

年度	令和元年												令和二年													
	1月	2月	3月	4月	5月	6月	7月	8月	9月	10月	11月	12月	1月	2月	3月	4月	5月	6月	7月	8月	9月	10月	11月	12月		
42長崎県	県庁	57.9	55.1	54.8	55.3	56.0	59.3	58.4	59.4	57.9	59.4	55.9	51.1	33.9	32.2	45.2	45.9	46.9	45.8	47.1						
	県庁・団体	57.9	55.1	54.8	55.3	56.0	59.3	58.4	59.4	57.9	59.4	55.9	51.1	33.9	32.2	45.2	45.9	46.9	45.8	47.1						
	民間	57.9	55.1	54.8	55.3	56.0	59.3	58.4	59.4	57.9	59.4	55.9	51.1	33.9	32.2	45.2	45.9	46.9	45.8	47.1						
	民間・団体	57.9	55.1	54.8	55.3	56.0	59.3	58.4	59.4	57.9	59.4	55.9	51.1	33.9	32.2	45.2	45.9	46.9	45.8	47.1						
	合計	57.9	55.1	54.8	55.3	56.0	59.3	58.4	59.4	57.9	59.4	55.9	51.1	33.9	32.2	45.2	45.9	46.9	45.8	47.1						
43熊本県	県庁	62.1	60.7	59.4	58.8	58.7	59.7	58.3	59.2	58.5	57.7	59.4	56.3	37.1	35.6	43.3	43.1	41.7	40.5	41.7						
	県庁・団体	62.1	60.7	59.4	58.8	58.7	59.7	58.3	59.2	58.5	57.7	59.4	56.3	37.1	35.6	43.3	43.1	41.7	40.5	41.7						
	民間	62.1	60.7	59.4	58.8	58.7	59.7	58.3	59.2	58.5	57.7	59.4	56.3	37.1	35.6	43.3	43.1	41.7	40.5	41.7						
	民間・団体	62.1	60.7	59.4	58.8	58.7	59.7	58.3	59.2	58.5	57.7	59.4	56.3	37.1	35.6	43.3	43.1	41.7	40.5	41.7						
	合計	62.1	60.7	59.4	58.8	58.7	59.7	58.3	59.2	58.5	57.7	59.4	56.3	37.1	35.6	43.3	43.1	41.7	40.5	41.7						
44大分県	県庁	57.2	54.3	52.9	52.3	50.9	52.9	52.7	52.3	53.0	50.9	49.2	41.7	34.7	32.4	49.4	41.7	42.7	40.5	45.4						
	県庁・団体	57.2	54.3	52.9	52.3	50.9	52.9	52.7	52.3	53.0	50.9	49.2	41.7	34.7	32.4	49.4	41.7	42.7	40.5	45.4						
	民間	57.2	54.3	52.9	52.3	50.9	52.9	52.7	52.3	53.0	50.9	49.2	41.7	34.7	32.4	49.4	41.7	42.7	40.5	45.4						
	民間・団体	57.2	54.3	52.9	52.3	50.9	52.9	52.7	52.3	53.0	50.9	49.2	41.7	34.7	32.4	49.4	41.7	42.7	40.5	45.4						
	合計	57.2	54.3	52.9	52.3	50.9	52.9	52.7	52.3	53.0	50.9	49.2	41.7	34.7	32.4	49.4	41.7	42.7	40.5	45.4						
45宮崎県	県庁	61.4	58.6	57.3	56.8	55.4	57.4	56.8	56.4	57.4	55.4	52.9	44.5	32.6	31.2	48.2	48.2	47.1	45.5	48.2						
	県庁・団体	61.4	58.6	57.3	56.8	55.4	57.4	56.8	56.4	57.4	55.4	52.9	44.5	32.6	31.2	48.2	48.2	47.1	45.5	48.2						
	民間	61.4	58.6	57.3	56.8	55.4	57.4	56.8	56.4	57.4	55.4	52.9	44.5	32.6	31.2	48.2	48.2	47.1	45.5	48.2						
	民間・団体	61.4	58.6	57.3	56.8	55.4	57.4	56.8	56.4	57.4	55.4	52.9	44.5	32.6	31.2	48.2	48.2	47.1	45.5	48.2						
	合計	61.4	58.6	57.3	56.8	55.4	57.4	56.8	56.4	57.4	55.4	52.9	44.5	32.6	31.2	48.2	48.2	47.1	45.5	48.2						
46鹿児島県	県庁	58.4	56.9	55.7	55.1	53.2	55.9	55.9	55.8	56.8	54.7	52.3	45.9	36.3	34.3	41.7	39.7	41.5	39.9	42.9						
	県庁・団体	58.4	56.9	55.7	55.1	53.2	55.9	55.9	55.8	56.8	54.7	52.3	45.9	36.3	34.3	41.7	39.7	41.5	39.9	42.9						
	民間	58.4	56.9	55.7	55.1	53.2	55.9	55.9	55.8	56.8	54.7	52.3	45.9	36.3	34.3	41.7	39.7	41.5	39.9	42.9						
	民間・団体	58.4	56.9	55.7	55.1	53.2	55.9	55.9	55.8	56.8	54.7	52.3	45.9	36.3	34.3	41.7	39.7	41.5	39.9	42.9						
	合計	58.4	56.9	55.7	55.1	53.2	55.9	55.9	55.8	56.8	54.7	52.3	45.9	36.3	34.3	41.7	39.7	41.5	39.9	42.9						
47沖縄県	県庁	63.7	61.7	59.2	58.3	56.4	57.4	57.0	56.6	57.7	56.6	55.2	47.9	21.7	25.2	36.9	36.1	36.6	41.0							
	県庁・団体	63.7	61.7	59.2	58.3	56.4	57.4	57.0	56.6	57.7	56.6	55.2	47.9	21.7	25.2	36.9	36.1	36.6	41.0							
	民間	63.7	61.7	59.2	58.3	56.4	57.4	57.0	56.6	57.7	56.6	55.2	47.9	21.7	25.2	36.9	36.1	36.6	41.0							
	民間・団体	63.7	61.7	59.2	58.3	56.4	57.4	57.0	56.6	57.7	56.6	55.2	47.9	21.7	25.2	36.9	36.1	36.6	41.0							
	合計	63.7	61.7	59.2	58.3	56.4	57.4	57.0	56.6	57.7	56.6	55.2	47.9	21.7	25.2	36.9	36.1	36.6	41.0							

第1表 施設所在地(47区分及び運輸局等)、従業員数(4区分)、宿泊目的割合(2区分)別施設数並びに施設所在地(47区分及び運輸局等)、宿泊施設タイプ(6区分)別施設数

(施設)

施設所在地(47区分及び運輸局等)	総数 1、2)	従業員数(4区分)、宿泊目的割合(2区分)										宿泊施設タイプ(6区分)										
		0~9人		10~29人		30~99人		100人以上		旅館	リゾートホテル	ビジネスホテル	シティホテル	簡易宿所	会社・団体の宿泊所							
		観光目的の宿泊者が50%未満	観光目的の宿泊者が50%以上	観光目的の宿泊者が50%未満	観光目的の宿泊者が50%以上	観光目的の宿泊者が50%未満	観光目的の宿泊者が50%以上	観光目的の宿泊者が50%未満	観光目的の宿泊者が50%以上													
施設所在地 計	62,989	40,910	15,230	49,400	33,150	9,490	8,164	4,350	3,760	4,346	2,660	1,660	1,079	760	310	16,730	3,210	8,810	2,000	29,200	1,660	
01北海道	3,820	2,220	930	3,032	1,800	570	200	240	240	261	100	100	78	78	20	560	170	620	160	2,180	70	
02青森県	504	250	230	346	180	140	40	60	60	52	20	30	7	7	0	230	10	130	10	120	10	
03岩手県	666	330	260	463	240	150	50	70	70	76	40	30	7	7	0	370	40	100	20	370	10	
04宮城県	719	380	300	472	260	170	144	60	80	82	40	40	21	21	0	200	30	150	20	270	30	
05秋田県	542	380	130	372	280	70	112	70	40	53	30	20	5	5	0	230	20	50	10	220	20	
06山形県	767	540	190	555	410	110	141	90	50	61	40	20	10	10	0	390	30	70	10	230	20	
07福島県	1,734	760	750	1,374	550	600	236	120	110	97	60	40	27	27	0	650	60	250	10	700	50	
08茨城県	636	190	400	438	130	260	120	30	90	68	40	40	10	10	0	220	10	260	10	110	50	
09栃木県	1,288	900	900	968	760	90	196	130	70	112	70	40	10	10	0	390	150	140	10	540	50	
10群馬県	1,050	880	140	802	710	70	146	100	50	90	12	20	12	12	0	510	10	110	10	330	30	
11埼玉県	375	160	200	209	120	70	88	20	70	67	20	50	11	11	0	120	20	160	20	60	0	
12千葉県	1,628	950	480	1,221	710	310	218	120	100	134	90	50	55	55	0	440	90	220	30	840	50	
13東京都	3,340	1,490	1,490	2,287	1,300	800	642	200	440	280	90	190	131	131	0	930	40	1,100	430	640	30	
14神奈川県	1,708	1,150	520	1,190	860	290	204	140	140	170	100	70	44	44	0	440	140	230	80	520	220	
15新潟県	1,849	1,310	430	1,514	1,100	300	204	120	80	112	80	30	19	19	0	1,080	90	190	20	460	10	
16富山県	433	300	100	311	230	60	68	40	20	46	20	20	8	8	0	160	10	70	10	170	10	
17石川県	958	710	120	715	530	60	136	90	50	88	80	10	19	19	0	200	10	110	20	550	10	
18福井県	813	510	190	695	440	180	166	40	20	47	30	20	5	5	0	340	20	40	10	380	0	
19山梨県	1,621	1,240	190	1,403	1,070	150	121	90	30	84	70	10	13	13	0	540	80	80	0	770	50	
20長野県	4,437	3,770	340	3,825	3,290	200	403	310	90	187	150	40	22	22	0	1,210	410	190	20	2,370	130	
21岐阜県	1,114	810	180	898	660	110	129	80	40	71	160	50	16	16	0	440	30	90	20	440	60	
22静岡県	2,561	2,020	400	1,893	1,570	180	375	230	140	247	180	60	46	46	0	380	70	250	40	870	170	
23愛知県	978	490	430	539	320	160	275	100	180	132	60	70	32	32	0	280	70	330	120	140	40	
24三重県	1,094	840	260	835	680	160	142	70	70	94	70	30	23	23	0	370	50	180	0	430	40	
25滋賀県	613	440	120	457	350	50	50	40	40	46	30	20	14	14	0	120	40	70	0	320	50	
26京都府	4,176	3,350	450	3,473	2,770	340	467	390	80	160	150	30	56	56	0	520	110	420	220	2,720	10	
27大阪府	1,562	910	500	1,033	680	220	302	160	70	130	90	30	67	67	0	250	100	550	250	590	10	
28兵庫県	1,595	1,150	300	1,170	880	150	235	140	90	132	80	50	58	58	0	650	100	210	30	560	40	
29奈良県	527	420	80	422	330	70	69	60	10	30	30	0	6	6	0	160	10	40	20	300	0	
30和歌山県	887	590	150	731	480	110	97	60	30	47	40	10	12	12	0	240	80	70	0	430	10	
31鳥取県	567	310	110	470	240	90	49	40	10	44	30	10	4	4	0	130	10	40	10	350	30	
32島根県	610	320	220	474	250	120	93	40	50	39	20	10	4	4	0	140	10	90	10	370	0	
33岡山県	802	420	340	630	360	220	106	60	30	59	20	30	7	7	0	200	20	150	20	380	30	
34広島県	970	470	470	689	370	210	182	120	60	120	81	40	18	18	0	220	20	230	40	410	10	
35山口県	440	260	120	284	180	50	90	40	50	55	30	20	11	11	0	180	10	120	10	110	0	
36徳島県	559	430	120	478	380	80	53	30	30	25	30	10	3	3	0	200	0	60	0	280	10	
37香川県	637	440	120	370	240	70	73	40	30	39	20	20	11	11	0	60	40	60	10	450	0	
38愛媛県	684	350	200	543	290	120	84	30	50	45	20	20	12	12	0	180	10	90	10	390	0	
39高知県	655	460	170	551	400	120	73	30	40	24	20	10	7	7	0	140	20	80	10	400	10	
40福岡県	1,126	610	470	744	450	240	224	90	140	126	50	70	32	32	0	200	20	390	50	360	60	
41佐賀県	360	260	50	253	200	10	68	40	30	33	30	10	6	6	0	140	10	40	10	160	10	
42長崎県	1,729	720	430	1,526	610	340	115	50	70	68	40	20	20	20	0	320	60	180	20	1,130	20	
43熊本県	1,120	760	340	835	510	230	179	110	70	91	60	30	15	15	0	410	30	150	30	500	0	
44大分県	1,342	830	220	1,122	690	140	142	90	50	69	50	20	9	9	0	330	60	150	10	760	40	
45宮崎県	569	340	150	449	290	90	74	40	39	39	20	20	7	7	0	240	20	80	10	370	10	
46鹿児島県	1,714	880	620	1,480	760	500	135	60	80	88	50	40	11	11	0	70	180	180	20	1,140	30	
47沖縄県	5,110	3,380	720	4,715	3,080	640	224	160	60	115	90	30	56	56	0	780	410	230	120	3,290	120	
運輸局等(再掲)3)																						
北海道運輸局	3,820	2,220	930	3,032	1,800	570	200	240	240	261	100	100	78	78	20	560	170	620	160	2,180	70	
東北運輸局	4,932	2,640	1,850	3,582	2,640	1,240	430	410	410	421	180	180	77	77	20	2,080	190	740	80	1,650	130	
関東運輸局	11,646	7,200	3,620	8,518	5,660	2,050	1,835	830	1,000	1,005	530	470	288	288	100	3,520	600	2,300	590	3,790	430	
北陸信越運輸局	6,567	6,080	990	6,365	5,150	610	811	433	250	433	300	100	68	68	40	2,650	520	560	70	3,540	160	
中部運輸局	6,560	4,660	1,450	4,860	3,660	760	987	560	460	591	390	200	122	122	40	2,210	550	900	190	2,270	310	
近畿運輸局	9,360	6,860	1,600	7,286	5,480	940	1,266	830	420	595	390	200	213	213	50	1,770	350	1,370	530	4,910	180	
中国運輸局	3,389	1,170	1,170	2,547	1,380	730	220	220	300	278	120	120	44	44	20	860	70	630	80	1,630	80	
四国運輸局	2,535	1,680	600	2,086	1,440	390	390	130	150	133	80	60	33	33	20	1,520	10	300	30	1,520	10	
九州運輸局	7,960	4,400	2,280	6,409	3,580	1,550	937	460	480	514	300	220	100	100	70	1,170	290	1,170	150	4,430	180	
沖縄総合事務局	5,110	3,380	720	4,715	3,080	640	224	160	60	115	90	30	56	56	0	780	410	230	120	3,290	120	

1) 宿泊目的割合不詳を含む。
 2) 宿泊施設タイプ不詳を含む。
 3) 長野県は北陸信越運輸

第2表 施設所在地(47区分及び運輸局等)、従業者数(4区分)、宿泊目的割合(2区分)別延べ宿泊者数
並びに施設所在地(47区分及び運輸局等)、宿泊目的割合(2区分)別外国人延べ宿泊者数

(人泊)

施設所在地(47区分 及び運輸局等)	従業者数(4区分、宿泊目的割合(2区分))					宿泊目的割合(2区分)											
	0～9人		10～29人		30～99人		100人以上		うち		外国人延べ 宿泊者数 1)	観光目的の 宿泊者が 50%以上	観光目的の 宿泊者が 50%未満				
	延べ 宿泊者数 1)	観光目的の 宿泊者が 50%以上	観光目的の 宿泊者が 50%未満	延べ 宿泊者数 1)	観光目的の 宿泊者が 50%以上	観光目的の 宿泊者が 50%未満	延べ 宿泊者数 1)	観光目的の 宿泊者が 50%以上	観光目的の 宿泊者が 50%未満	延べ 宿泊者数 1)				観光目的の 宿泊者が 50%以上	観光目的の 宿泊者が 50%未満		
令和4年7月	39,824,180	20,112,390	19,467,890	7,163,630	3,818,970	13,098,040	4,471,140	8,594,020	11,723,890	5,971,760	5,732,740	7,838,620	5,880,510	1,988,100	695,690	363,500	329,000
01北海道	3,145,570	1,859,990	1,265,710	640,900	397,470	223,560	864,990	383,330	939,060	538,400	400,660	700,630	540,790	159,880	19,760	15,030	4,730
02青森県	399,250	127,890	172,960	65,610	17,880	47,670	148,910	117,510	150,770	49,470	101,300	33,960	29,140	4,820	1,770	320	1,450
03岩手県	484,750	151,040	299,700	84,210	25,160	59,050	151,880	117,510	212,220	102,390	166,250	116,800	26,160	10,270	1,600	100	1,730
04宮城県	696,410	245,380	450,630	168,680	38,930	29,530	257,510	26,780	230,730	254,240	166,250	115,800	91,670	24,130	2,730	360	2,370
05秋田県	265,660	119,570	146,040	38,580	20,130	18,400	98,420	31,720	114,190	56,310	57,880	14,470	11,410	3,060	770	70	710
06山形県	365,840	162,110	203,730	58,470	40,560	17,910	141,660	53,000	127,490	38,230	74,490	38,230	16,040	22,190	1,700	110	1,600
07福島県	785,070	307,270	475,290	213,890	28,910	184,760	238,010	54,300	108,920	96,200	96,200	128,050	115,150	12,900	2,940	120	2,790
08茨城県	432,890	83,020	349,850	44,330	32,310	174,790	160,780	180,390	49,590	130,800	33,380	33,380	7,420	25,960	3,540	3,300	3,300
09栃木県	811,920	524,050	287,650	156,220	96,980	59,010	217,430	113,630	305,700	180,570	124,830	132,570	132,570	2,660	880	1,780	1,780
10群馬県	564,610	392,160	171,040	113,030	97,100	14,520	184,400	73,670	196,980	151,200	45,780	70,190	70,190	1,760	260	1,510	1,510
11埼玉県	393,040	148,170	344,850	32,910	11,780	21,110	144,210	5,770	138,430	28,820	134,970	52,130	1,800	4,130	10	4,120	4,120
12千葉県	1,790,630	1,170,010	609,380	182,110	90,460	80,400	410,450	182,800	227,650	391,690	242,600	806,390	654,140	152,240	70,210	30,490	39,730
13東京都	4,873,390	1,943,080	2,905,070	789,580	372,710	416,870	1,789,170	536,330	1,227,600	1,184,480	444,790	1,110,160	589,250	520,920	296,660	153,110	141,470
14神奈川県	1,863,220	765,250	1,017,970	489,530	128,670	280,870	587,810	178,650	409,160	216,440	278,250	291,190	241,490	49,700	34,890	18,680	16,210
15新潟県	773,950	369,040	404,910	169,570	105,690	64,070	241,280	57,260	184,030	139,000	104,280	119,640	67,100	52,540	4,410	1,400	3,010
16富山県	284,750	100,790	183,830	39,460	26,440	12,940	108,770	24,870	83,900	97,520	61,790	38,960	13,750	25,210	4,250	2,970	1,280
17石川県	530,400	347,710	182,470	113,790	43,460	8,590	236,970	123,200	113,790	130,980	48,290	70,700	58,880	11,810	1,190	910	910
18福井県	281,880	125,510	151,160	71,720	41,270	25,240	75,190	20,960	109,950	38,260	71,690	25,030	25,030	-	1,310	380	930
19山梨県	700,270	465,230	217,310	141,880	141,090	124,050	164,410	82,480	182,550	172,650	9,890	71,440	70,010	1,430	4,160	2,780	1,380
20長野県	1,362,260	935,940	417,710	344,870	265,240	73,960	379,780	206,070	170,770	439,220	289,190	150,040	175,450	22,940	4,170	2,140	2,030
21岐阜県	451,510	277,010	172,630	83,630	49,550	23,050	156,320	60,650	95,670	67,910	53,920	64,810	64,810	1,930	850	1,080	1,080
22静岡県	1,692,780	985,780	694,140	367,650	232,610	122,170	507,690	175,790	331,900	369,350	186,750	261,340	208,030	53,310	10,970	5,200	5,770
23愛知県	1,408,810	397,030	1,011,780	196,730	90,810	105,920	680,020	125,540	554,490	343,130	107,620	188,920	73,060	115,860	19,350	4,030	15,310
23三重県	552,360	303,720	248,340	69,330	44,910	24,420	172,990	41,960	130,530	211,030	120,830	99,210	96,010	3,260	640	1,760	1,760
25滋賀県	388,970	167,720	235,240	49,900	47,890	1,790	68,980	49,940	38,120	38,120	2,800	31,570	31,570	-	1,100	1,040	50
26京都府	1,495,800	1,150,310	301,880	284,530	155,400	129,150	832,530	338,190	493,460	386,220	126,510	325,620	325,620	-	34,140	28,850	4,460
27大阪府	2,757,400	1,150,310	1,301,880	284,530	155,400	129,150	832,530	338,190	493,460	386,220	126,510	325,620	325,620	-	34,140	28,850	4,460
28兵庫県	1,043,210	588,420	454,790	165,050	102,230	62,820	288,940	104,760	184,180	297,950	136,430	291,270	245,010	46,260	6,130	3,130	3,000
29奈良県	188,490	164,720	23,540	49,900	47,890	1,790	68,980	49,940	38,120	38,120	2,800	31,570	31,570	-	1,100	1,040	50
30和歌山県	388,970	170,510	115,540	78,570	52,400	23,430	107,710	56,730	50,980	29,170	78,550	91,430	85,220	6,210	2,940	520	520
31鳥取県	149,690	94,270	55,280	23,220	18,720	4,350	32,370	14,170	18,200	77,450	29,620	16,650	13,540	3,110	1,960	1,200	760
32島根県	219,960	70,400	149,400	35,900	13,960	21,790	88,580	14,210	76,170	88,580	37,150	5,090	5,090	710	90	650	650
33岡山県	383,920	74,310	309,610	53,660	19,090	34,270	165,430	12,430	153,000	146,320	111,740	18,800	8,220	10,590	2,720	90	2,630
34広島県	746,280	314,280	559,400	151,720	35,250	102,430	314,120	51,000	263,120	176,150	159,560	104,290	30,430	73,860	9,120	3,550	5,330
35山口県	324,210	132,620	191,430	68,760	24,780	43,810	106,610	24,330	82,280	58,000	55,490	35,360	25,500	9,850	4,710	2,800	4,420
36徳島県	216,230	90,660	125,510	70,020	22,240	47,720	78,240	22,710	55,520	34,360	22,270	33,620	33,620	-	1,060	770	290
37香川県	298,410	150,320	146,600	26,630	22,950	2,180	98,670	16,260	82,410	85,860	39,780	87,260	71,330	15,930	1,830	700	1,130
38愛媛県	337,110	106,440	228,770	41,740	21,230	18,610	122,950	15,000	107,950	114,320	44,180	58,100	26,030	32,070	1,030	90	930
39高知県	248,880	96,720	151,770	38,880	24,570	30,580	108,380	21,560	86,820	46,350	20,100	38,560	29,580	8,980	220	110	110
40福岡県	1,202,370	342,560	859,810	137,950	37,810	100,140	507,410	97,590	409,820	370,650	223,150	186,350	59,650	126,700	17,270	5,670	11,600
41佐賀県	171,500	68,840	102,660	22,100	19,490	2,610	77,260	15,120	62,140	51,930	24,330	27,600	20,210	10,310	860	270	590
42長崎県	548,590	267,870	280,350	116,570	29,490	86,720	151,870	109,040	172,030	87,460	84,570	108,100	108,100	30	6,250	1,160	5,090
43熊本県	534,420	207,710	326,410	106,780	34,200	174,710	56,110	118,590	232,070	88,390	114,680	49,570	29,010	20,550	5,290	2,170	3,120
44大分県	511,280	279,490	231,790	134,290	82,680	51,610	147,820	50,690	97,130	134,360	80,740	94,800	84,280	10,520	2,780	810	1,980
45宮崎県	288,140	80,810	207,330	40,410	22,360	28,050	110,270	15,270	95,000	112,830	32,090	24,630	24,630	3,550	2,310	1,750	560
46鹿児島県	537,740	209,530	326,000	149,630	43,450	103,970	166,340	36,020	130,310	162,940	75,710	58,840	54,340	4,490	1,970	440	1,530
47沖縄県	2,015,510	1,673,430	331,920	390,400	315,780	65,460	399,440	247,190	151,260	450,360	335,170	775,290	775,290	-	37,050	34,600	2,450
運輸局等(再掲)2)																	
北海道運輸局	3,145,570	1,859,990	1,265,710	640,900	397,470	223,560	864,990	383,330	939,060	538,400	400,660	700,630	540,790	159,880	19,760	15,030	4,730
東北運輸局	2,996,980	1,147,260	1,846,700	529,620	171,570	357,320	1,036,360	228,040	806,060	1,064,030	458,070	366,930	289,570	77,360	11,510	1,070	10,410
関東運輸局	11,429,970	5,391,970	5,903,110	2,089,580	950,780	1,029,140	3,672,670	1,187,340	2,460,090	3,100,270	1,486,970	2,567,450	1,766,870	800,580	418,030	206,450	209,490
中部運輸局	2,951,360	1,753,490	1,188,920	597,590	432,020	300,790	966,810	411,390	552,470	959,290	364,390	427,680	315,180	112,500	14,930	7,700	7,230
北陸運輸局	4,387,540	2,089,050	2,278,940	813,970	493,210	300,790	1,592,210	424,900	1,164,050	703,980	638,070	639,310	466,940	172,370	35,590	11,100	24,850
近畿運輸局	6,178,810	3,751,810	2,401,420	866,890	595,830	265,750	2,112,690	1,083,640	1,028,160	1,778,150	986,170	1,421,080	1,086,170	334,910	98,400	68,440	29,110
中国運輸局	1,824,060	544,440	1,265,120	332,970	111,810	206,660	708,910	116,140	592,770	601,990	233,720	368,280	180,190	97,410	19,220	5,180	13,810
四国運輸局	1,100,640	444,140	652,600	193,990	91,000	99,080	408,240	75,530	332,710	280,880	117,050	163,830	160,560	56,980	4,130	1,660	2,470
九州運輸局	3,793,740	1,456,820	2,334,360	707,730	25												

第3表 施設所在地(47区分及び運輸局等)、従業者数(4区分)、宿泊目的割合(2区分)別実宿泊者数並びに施設所在地(47区分及び運輸局等)、宿泊目的割合(2区分)別外国人実宿泊者数

(ハ)

施設所在地(47区分及び運輸局等)	従業者数(4区分)、宿泊目的割合(2区分)										100人以上		うち外国人実宿泊者数		宿泊目的割合(2区分)	
	0~9人		10~29人		30~99人		100人以上		1)		1)		1)		1)	
	実宿泊者数 1)	観光目的の 宿泊者が 50%以上 50%未満	実宿泊者数 1)	観光目的の 宿泊者が 50%以上 50%未満	実宿泊者数 1)	観光目的の 宿泊者が 50%以上 50%未満	実宿泊者数 1)	観光目的の 宿泊者が 50%以上 50%未満	実宿泊者数 1)	観光目的の 宿泊者が 50%以上 50%未満	実宿泊者数 1)	観光目的の 宿泊者が 50%以上 50%未満	実宿泊者数 1)	観光目的の 宿泊者が 50%以上 50%未満	実宿泊者数 1)	観光目的の 宿泊者が 50%以上 50%未満
令和4年7月	29,652,830	15,680,210	13,864,490	1,958,830	9,566,520	6,101,740	9,220,750	4,890,450	4,316,470	5,969,320	4,481,880	1,487,440	387,880	174,460	161,930	
01北海道	2,307,900	1,416,160	881,310	287,090	1,068,650	286,780	751,860	436,830	288,630	524,000	405,760	118,240	10,670	8,510	2,160	
02青森県	289,700	106,410	183,270	14,770	209,660	26,760	39,900	118,740	79,200	29,150	25,340	3,810	1,100	310	790	
03岩手県	365,910	154,040	211,860	18,320	110,610	34,250	85,990	90,130	83,620	28,960	20,960	8,000	530	90	430	
04宮城県	521,080	219,630	301,050	42,080	116,650	22,000	151,580	202,400	120,720	103,020	85,920	17,100	1,530	200	1,330	
05秋田県	195,750	90,770	104,940	15,560	78,080	27,240	50,840	40,470	40,560	10,520	7,490	3,030	560	40	510	
06山形県	265,090	126,520	138,570	34,240	103,620	40,220	52,920	47,080	56,740	33,890	15,580	18,310	870	100	760	
07福島県	530,040	243,840	283,690	71,390	178,550	45,680	130,590	161,880	172,160	95,020	85,460	9,570	1,570	80	1,460	
08茨城県	690,380	367,880	427,980	8,810	108,510	138,610	108,190	138,610	108,190	23,750	5,850	17,900	11,730	140	1,580	
09栃木県	690,380	462,760	227,400	134,980	176,110	96,120	79,990	160,340	99,650	119,310	119,310	119,310	1,470	590	890	
10群馬県	471,240	341,850	128,030	89,300	79,260	8,670	141,440	139,160	37,870	63,470	63,470	63,470	820	210	610	
11埼玉県	288,010	40,330	247,650	25,120	104,910	37,200	89,510	24,690	107,420	37,950	17,400	35,810	2,110	10	2,100	
12千葉県	1,375,520	940,620	427,980	134,130	304,650	152,880	155,020	304,050	110,700	629,450	519,750	109,700	50,510	20,260	30,250	
13東京都	3,289,630	1,995,240	1,978,500	425,130	1,263,030	371,360	875,770	317,070	502,100	782,290	414,110	368,180	120,000	60,720	58,780	
14神奈川県	1,412,810	633,710	775,420	109,700	438,540	146,350	292,190	174,530	205,260	242,810	203,120	39,680	17,930	10,310	7,610	
15新潟県	590,320	299,760	290,960	116,220	76,230	39,990	127,180	203,940	80,380	94,150	51,330	42,820	1,820	860	960	
16富山県	246,770	87,030	119,680	28,620	21,480	7,080	75,570	70,470	32,120	31,200	19,510	12,610	1,150	400	760	
17石川県	427,520	291,600	135,710	34,720	28,660	5,850	174,930	81,740	116,960	62,400	52,790	9,610	1,300	730	570	
18福井県	223,460	111,870	106,680	48,390	36,590	6,890	61,880	89,900	56,260	23,300	23,300	23,300	940	310	640	
19山梨県	599,370	406,450	182,310	231,250	116,750	103,880	139,810	155,500	9,460	63,350	61,960	1,390	3,080	1,950	1,130	
20長野県	1,059,950	721,150	333,940	267,210	212,470	158,200	331,890	366,740	132,670	134,060	116,400	17,660	2,440	1,210	1,230	
21岐阜県	366,390	236,620	128,280	78,900	64,040	13,370	53,850	63,060	42,150	55,670	55,670	55,670	1,040	570	470	
22静岡県	1,324,060	836,190	475,010	270,540	200,300	57,370	377,220	460,290	325,010	216,020	171,860	44,150	7,070	4,030	3,030	
23愛知県	1,035,400	329,770	705,630	142,180	74,680	67,500	477,460	96,010	172,710	148,530	64,860	83,970	9,700	2,210	7,490	
24三重県	454,670	274,920	179,320	58,310	40,310	18,000	130,480	35,720	64,310	91,640	88,960	2,680	1,240	520	720	
25滋賀県	256,870	145,290	111,500	30,280	24,230	5,960	95,470	58,940	50,750	27,060	27,060	27,060	760	710	40	
26京都府	1,305,220	1,030,120	262,510	181,590	159,610	207,160	498,800	356,240	273,740	240,530	240,530	240,530	17,930	15,210	1,890	
27大阪府	1,773,060	667,980	901,140	200,300	124,660	80,160	592,080	247,220	343,970	510,340	233,610	273,690	28,270	18,570	9,700	
28兵庫県	843,070	508,460	334,610	136,980	81,660	55,320	207,300	87,440	119,860	246,220	119,860	126,270	3,210	1,630	1,580	
29奈良県	155,000	136,050	18,760	38,000	38,000	1,610	16,100	14,840	28,580	27,060	27,060	27,060	2,460	2,460	40	
30和歌山県	312,220	225,330	85,540	58,050	40,430	16,280	89,260	45,210	44,050	75,330	70,110	5,220	2,600	2,180	280	
31鳥取県	127,640	83,530	43,970	16,000	13,840	2,020	26,290	10,970	15,320	16,340	13,230	3,110	620	410	200	
32島根県	186,710	66,080	120,520	27,970	13,170	14,690	73,190	59,850	80,540	5,010	5,010	5,010	290	240	50	
33岡山県	277,290	61,470	34,580	16,260	18,320	17,800	111,920	29,090	82,830	12,990	12,990	12,990	1,240	70	1,160	
34広島県	592,570	347,250	198,830	30,700	234,880	39,930	39,930	49,990	97,690	90,190	26,630	63,560	6,400	2,690	3,590	
35山口県	200,810	114,690	136,030	45,120	20,200	24,820	77,840	50,800	43,940	33,110	24,360	8,760	980	250	720	
36徳島県	155,470	71,690	83,720	17,130	29,020	59,050	19,070	39,980	25,460	24,750	24,750	24,750	670	440	220	
37香川県	244,660	134,780	109,280	22,680	20,570	1,520	71,480	57,300	74,580	75,910	62,360	13,550	890	560	340	
38愛媛県	272,710	96,070	175,230	32,910	19,710	11,790	88,500	13,010	75,490	99,390	24,870	27,050	800	60	730	
39高知県	196,550	80,800	115,730	42,110	20,280	21,810	82,920	17,280	17,280	31,350	24,870	6,870	190	110	80	
40福岡県	910,840	272,110	638,730	104,510	31,230	73,280	363,350	293,320	116,800	149,650	51,760	97,890	7,830	2,650	5,190	
41佐賀県	131,640	62,550	69,090	18,720	16,240	2,480	47,720	23,010	23,820	18,380	9,060	9,320	530	170	360	
42熊本県	415,720	226,280	189,300	68,680	20,980	47,560	110,810	32,980	77,660	94,690	94,690	30	4,740	880	3,860	
43鹿児島県	177,980	116,070	238,090	66,990	27,180	136,250	48,230	170,080	42,750	26,680	16,070	16,070	2,270	460	1,810	
44大分県	443,650	261,470	182,180	113,240	78,050	35,190	116,550	58,440	65,000	90,420	80,450	9,970	1,670	570	1,100	
45宮崎県	233,190	68,450	164,740	35,030	11,430	23,600	86,820	13,790	73,030	15,830	13,090	2,740	1,990	1,660	330	
46鹿児島県	381,000	157,090	222,430	83,940	26,430	56,030	120,420	27,070	68,720	49,400	45,070	4,320	720	240	480	
47沖縄県	1,172,060	951,280	219,100	167,190	167,190	30,190	261,390	161,600	98,900	306,820	216,810	90,010	405,690	405,690	8,620	920
運輸局等(再掲)②	2,307,900	1,416,160	881,310	287,090	1,068,650	286,780	751,860	436,830	288,630	524,000	405,760	118,240	10,670	8,510	2,160	
北海道運輸局	2,167,570	941,210	1,223,380	284,770	185,770	158,520	740,620	388,630	453,000	300,560	240,750	59,810	6,160	830	5,310	
東北運輸局	8,434,790	4,186,840	4,209,200	1,417,380	679,020	1,175,510	2,679,720	1,205,070	1,170,650	1,961,970	1,889,310	572,660	197,650	94,200	102,960	
関東運輸局	2,284,560	1,399,540	879,910	446,770	338,840	103,640	394,620	305,600	291,030	322,720	233,130	89,600	6,710	3,190	3,520	
中部運輸局	3,403,990	1,789,370	1,594,910	598,320	415,920	163,120	1,173,650	625,850	470,710	535,460	404,650	130,800	19,980	7,640	12,340	
近畿運輸局	4,645,440	2,913,230	1,714,050	652,530	468,590	180,490	1,540,170	817,200	722,080	1,116,230	870,340	245,900	55,350	40,200	14,320	
中国運輸局	1,435,020	473,010	954,120	243,490	94,160	43,980	393,880	436,110	503,890	157,650	75,030	3,470	9,520	3,470	5,920	
四国運輸局	869,390	383,350	486,040	77,660	64,140	30,190	239,600	104,180	135,430	183,920	136,450	47,470	2,550	1,170	1,370	
九州運輸局	2,932,100	1,225,920	1,704,550	491,110	211,530	277,950	981,930	553,160	728,760	997,940	440,460	557,490	19,760	6,640	6,640	
沖縄総合																

第4表 施設所在地(47区分及び運輸局等)、宿泊施設タイプ(6区分)別延べ宿泊者数
並びに施設所在地(47区分及び運輸局等)、宿泊施設タイプ(6区分)別外国人延べ宿泊者数 (人泊)

施設所在地(47区分及び運輸局等)	延べ宿泊者数 ¹⁾					宿泊施設タイプ(6区分)					うち外国人延べ宿泊者数 ¹⁾												
	旅館	リゾートホテル	ビジネスホテル	シティホテル	簡易宿所	会社・団体の宿泊所	旅館	リゾートホテル	ビジネスホテル	シティホテル	簡易宿所	会社・団体の宿泊所	会社・団体の宿泊所	簡易宿所	シティホテル	ビジネスホテル	リゾートホテル	ビジネスホテル	シティホテル	簡易宿所	会社・団体の宿泊所		
令和4年7月	39,824,180	5,707,470	5,978,630	19,246,000	5,265,190	2,922,760	381,200	685,690	37,110	67,830	269,440	259,360	57,540	2,130	0	0	0	0	0	0	0	0	0
01北海道	1,145,570	386,150	358,200	1,475,410	598,780	304,420	17,000	19,760	1,630	1,820	7,830	5,090	3,380	0	0	0	0	0	0	0	0	0	0
02青森県	399,250	79,340	24,400	262,720	18,370	10,110	1,770	1,770	70	1,160	70	70	70	10	0	0	0	0	0	0	0	0	0
03岩手県	484,750	119,700	69,650	236,380	61,080	7,290	1,600	1,600	240	30	1,110	210	100	0	0	0	0	0	0	0	0	0	0
04宮城県	696,410	146,130	51,120	378,380	62,910	52,180	5,290	2,730	60	1,720	790	100	0	0	0	0	0	0	0	0	0	0	0
05秋田県	265,660	102,690	19,070	109,110	18,780	13,140	2,870	770	30	260	450	30	30	0	0	0	0	0	0	0	0	0	0
06山形県	365,840	129,850	32,490	147,840	24,850	10,240	1,700	1,700	470	80	580	40	10	510	0	0	0	0	0	0	0	0	0
07福島県	785,070	192,520	132,920	382,950	10,380	45,460	10,380	3,540	100	20	2,350	360	80	0	0	0	0	0	0	0	0	0	0
08茨城県	432,890	72,140	8,670	307,790	39,090	3,430	1,760	3,540	100	0	2,400	860	190	0	0	0	0	0	0	0	0	0	0
09栃木県	811,920	249,430	244,200	255,320	16,540	24,940	21,270	2,660	480	300	1,720	50	110	0	0	0	0	0	0	0	0	0	0
10群馬県	564,610	236,530	104,970	167,100	15,320	31,200	9,480	1,760	130	1,380	120	0	0	0	0	0	0	0	0	0	0	0	0
11埼玉県	393,040	20,400	25,990	293,030	47,530	5,920	180	4,130	0	80	2,740	1,320	0	0	0	0	0	0	0	0	0	0	0
12千葉県	1,790,630	172,310	850,320	475,320	151,950	129,190	11,230	70,210	2,390	23,260	13,490	27,020	4,050	0	0	0	0	0	0	0	0	0	0
13東京都	4,873,390	154,490	43,050	3,171,070	1,273,620	192,740	30,530	296,660	20,770	3,020	123,390	133,060	15,680	690	0	0	0	0	0	0	0	0	0
14神奈川県	1,863,220	199,100	235,720	750,490	264,380	298,810	42,430	34,890	570	1,040	10,450	20,740	1,370	0	0	0	0	0	0	0	0	0	0
15新潟県	773,950	251,830	90,060	321,990	90,060	44,070	4,760	290	420	2,090	960	660	660	0	0	0	0	0	0	0	0	0	0
16富山県	284,750	52,550	17,460	161,390	32,430	18,590	2,040	4,250	610	20	700	520	2,860	70	0	0	0	0	0	0	0	0	0
17石川県	530,400	139,750	18,160	269,820	58,180	41,950	2,090	2,100	100	20	1,380	470	120	0	0	0	0	0	0	0	0	0	0
18福井県	281,880	91,500	20,340	120,920	15,900	28,010	-	1,310	410	0	880	10	0	0	0	0	0	0	0	0	0	0	0
19山梨県	700,270	195,300	217,980	142,210	4,370	100,130	16,480	4,160	460	1,300	1,360	40	790	0	0	0	0	0	0	0	0	0	0
20長野県	1,362,260	369,770	340,600	404,460	42,250	163,980	35,310	4,170	460	520	1,610	520	1,050	0	0	0	0	0	0	0	0	0	0
21岐阜県	451,510	133,840	52,810	213,920	16,490	7,540	2,900	1,930	290	80	480	180	270	530	0	0	0	0	0	0	0	0	0
22静岡県	1,692,780	355,540	419,140	605,820	77,930	141,250	49,810	10,970	720	830	4,840	1,690	2,340	0	0	0	0	0	0	0	0	0	0
23愛知県	1,408,810	80,020	75,810	976,510	211,610	53,150	11,720	19,350	130	290	10,880	7,960	80	10	0	0	0	0	0	0	0	0	0
24三重県	552,560	141,750	104,800	260,300	14,060	24,000	4,950	2,390	90	360	1,100	240	560	50	0	0	0	0	0	0	0	0	0
25滋賀県	304,210	51,830	37,570	142,580	28,210	34,070	6,740	3,940	190	80	1,610	670	1,380	0	0	0	0	0	0	0	0	0	0
26京都府	1,795,490	153,060	86,820	922,980	389,920	221,640	8,050	34,140	1,050	550	12,360	13,560	6,470	30	0	0	0	0	0	0	0	0	0
27大阪府	2,457,800	14,750	266,150	1,400,820	681,640	91,330	1,400	50,150	140	1,300	18,690	26,110	3,910	0	0	0	0	0	0	0	0	0	0
28兵庫県	1,043,210	200,320	170,130	422,450	77,780	147,420	23,650	6,130	190	120	2,840	2,890	90	0	0	0	0	0	0	0	0	0	0
29奈良県	188,490	38,300	18,040	45,710	48,580	37,580	-	1,100	150	170	550	150	150	0	0	0	0	0	0	0	0	0	0
30和歌山県	388,970	125,620	99,490	104,200	9,320	43,000	4,430	2,940	480	130	300	90	1,930	0	0	0	0	0	0	0	0	0	0
31鳥取県	149,690	73,690	8,750	32,200	17,720	16,950	390	1,960	40	0	140	40	1,600	140	0	0	0	0	0	0	0	0	0
32島根県	219,960	59,450	5,460	136,070	10,260	8,720	-	710	40	0	610	40	10	0	0	0	0	0	0	0	0	0	0
33岡山県	383,220	39,310	14,490	255,440	49,730	23,540	1,400	2,720	50	0	2,310	280	70	0	0	0	0	0	0	0	0	0	0
34広島県	746,280	61,740	46,170	480,850	102,350	36,590	2,000	9,120	740	170	3,860	3,300	450	0	0	0	0	0	0	0	0	0	0
35山口県	324,210	64,770	19,440	205,410	18,540	14,050	2,560	4,710	30	0	4,410	50	220	0	0	0	0	0	0	0	0	0	0
36徳島県	216,230	43,310	25,610	121,670	10,390	13,890	1,360	1,060	40	20	280	60	640	0	0	0	0	0	0	0	0	0	0
37香川県	298,410	54,050	67,360	120,970	32,160	23,460	1,50	1,830	60	490	390	110	770	0	0	0	0	0	0	0	0	0	0
38愛媛県	337,110	81,610	6,070	193,090	38,040	17,830	460	1,030	90	10	450	490	0	0	0	0	0	0	0	0	0	0	0
39高知県	248,880	51,240	23,220	131,290	26,590	16,540	0	220	80	0	80	40	20	0	0	0	0	0	0	0	0	0	0
40福岡県	1,202,370	45,500	53,850	857,340	196,190	38,900	10,230	17,270	200	230	11,440	3,150	2,150	100	0	0	0	0	0	0	0	0	0
41佐賀県	171,500	50,800	17,960	80,890	11,510	9,430	900	860	80	10	520	100	150	0	0	0	0	0	0	0	0	0	0
42長崎県	548,590	52,430	144,270	272,120	42,770	33,980	3,020	6,250	40	450	5,280	450	20	0	0	0	0	0	0	0	0	0	0
43熊本県	534,120	114,150	53,660	287,910	42,210	34,260	1,930	5,290	1,710	40	1,460	1,520	570	0	0	0	0	0	0	0	0	0	0
44大分県	511,280	111,940	111,440	213,720	31,650	38,950	3,570	2,780	200	370	1,840	160	220	0	0	0	0	0	0	0	0	0	0
45宮崎県	288,140	30,780	28,270	198,130	15,930	13,250	1,480	2,310	80	1,710	510	10	0	0	0	0	0	0	0	0	0	0	0
46鹿児島県	537,740	67,900	63,660	280,410	57,420	65,310	2,120	1,970	40	50	1,440	240	190	10	0	0	0	0	0	0	0	0	0
47沖縄県	2,015,510	48,270	1,058,650	449,410	231,330	211,490	6,200	37,050	1,070	28,260	2,430	2,580	2,710	0	0	0	0	0	0	0	0	0	0
運輸局等(再掲) ²⁾																							
北海道運輸局	3,145,570	386,150	358,200	1,475,410	598,780	304,420	17,000	19,760	1,630	1,820	7,830	5,090	3,380	0	0	0	0	0	0	0	0	0	0
東北運輸局	2,996,980	770,230	323,810	1,517,880	200,550	151,850	30,560	11,510	1,310	250	7,180	1,920	290	520	0	0	0	0	0	0	0	0	0
関東運輸局	11,429,870	1,299,700	729,700	5,562,330	1,812,800	786,370	133,370	418,030	24,890	29,130	156,920	183,210											

第5表 施設所在地(47区分及び運輸局等)、宿泊施設タイプ(6区分)別実宿泊者数並びに施設所在地(47区分及び運輸局等)、宿泊施設タイプ(6区分)別外国人実宿泊者数

(人)

施設所在地(47区分及び運輸局等)	実宿泊者数						宿泊施設タイプ(6区分)						宿泊施設タイプ(6区分)							
	旅館	リゾートホテル	ビジネスホテル	シティホテル	簡易宿所	会社・団体の宿泊所	うち外国人実宿泊者数(1)	旅館	リゾートホテル	ビジネスホテル	シティホテル	簡易宿所	会社・団体の宿泊所	うち外国人実宿泊者数(1)	旅館	リゾートホテル	ビジネスホテル	シティホテル	簡易宿所	会社・団体の宿泊所
令和4年7月	29,652,830	4,594,460	13,767,400	3,967,770	2,103,440	265,300	337,880	12,860	34,050	141,200	123,060	24,400	600							
01北海道	2,307,900	299,220	1,038,180	443,970	237,930	6,950	10,670	1,060	1,140	4,090	2,610	1,780	0							
02青森県	289,700	64,310	15,580	179,760	18,820	540	1,100	190	50	740	40	60	10							
03岩手県	365,910	94,200	164,360	40,790	4,050	730	530	70	30	320	120	0	0							
04宮城県	521,080	134,480	258,040	45,220	34,140	3,560	1,530	50	30	950	470	30	0							
05秋田県	195,750	74,960	80,610	14,100	9,690	1,610	560	20	0	150	370	10	0							
06山形県	265,090	108,230	25,710	18,840	8,050	2,970	870	460	80	240	20	10	60							
07福島県	530,040	148,070	133,660	230,790	33,690	5,050	1,570	70	20	1,320	80	60	0							
08茨城県	307,820	54,090	216,980	25,510	2,350	1,730	550	50	0	1,310	350	10	0							
09栃木県	690,380	216,430	208,860	12,560	21,310	17,190	1,470	330	210	860	40	60	0							
10群馬県	471,240	206,350	94,930	125,920	24,990	6,490	820	120	100	560	50	0	0							
11埼玉県	288,010	16,550	21,020	209,200	36,360	4,750	120	0	60	1,710	340	0	0							
12千葉県	1,375,520	141,020	677,520	334,320	107,140	105,370	9,890	1,440	17,350	8,580	21,450	1,690	0							
13東京都	3,289,630	70,090	31,740	2,170,110	875,990	122,090	15,840	2,830	1,000	60,510	50,440	4,900	280							
14神奈川県	1,412,810	172,800	548,000	199,020	203,560	36,730	17,930	2,830	780	6,770	8,450	700	0							
15新潟県	590,320	206,690	65,320	239,180	39,190	2,800	1,820	190	260	670	330	370	0							
16富山県	206,770	47,850	102,970	24,820	13,680	1,670	1,150	100	10	320	420	330	70							
17石川県	427,520	127,850	15,820	200,850	48,700	32,350	1,300	100	0	840	240	120	0							
18福井県	223,460	79,810	92,570	12,670	15,790	-	940	320	0	610	10	0	-							
19山梨県	599,370	171,070	122,070	3,820	84,960	11,010	3,080	350	970	1,110	30	460	0							
20長野県	1,059,950	304,640	326,550	33,370	123,140	24,760	2,440	380	340	1,000	280	440	0							
21岐阜県	366,390	121,520	154,880	14,000	64,000	5,950	1,070	240	70	400	170	60	60							
22静岡県	1,324,060	318,660	423,850	140,000	98,250	39,860	7,070	610	720	2,400	1,060	1,760	0							
23愛知県	1,035,400	70,270	675,700	162,670	49,420	10,600	9,700	70	150	6,430	2,990	60	10							
24三重県	454,670	132,060	93,500	192,640	21,760	4,500	1,240	80	250	630	30	200	50							
25滋賀県	256,870	45,870	114,360	22,400	29,910	4,940	2,720	180	40	820	300	1,380	0							
26京都府	1,305,220	111,910	72,920	669,050	271,460	163,420	17,930	660	390	6,500	7,600	2,680	20							
27大阪府	1,773,060	13,410	202,880	971,520	516,950	1,270	28,270	110	880	10,920	14,420	1,950	0							
28兵庫県	843,070	185,550	147,810	326,850	114,390	10,700	3,210	130	60	1,660	1,270	90	0							
29奈良県	155,000	34,280	16,160	34,630	29,440	-	760	110	50	140	310	150	0							
30和歌山県	312,220	106,870	78,390	6,870	34,960	3,970	2,460	350	130	190	90	1,720	0							
31鳥取県	127,640	68,170	8,450	15,170	10,650	210	620	20	0	90	30	460	20							
32島根県	186,710	56,410	4,180	110,640	7,920	-	290	40	0	210	30	10	0							
33岡山県	277,290	28,520	11,700	184,570	16,550	1,380	1,240	50	0	960	200	20	0							
34広島県	592,570	55,630	370,560	89,650	28,600	2,400	6,400	450	100	3,080	350	0	0							
35山口県	250,810	57,890	19,200	144,120	16,090	12,040	980	20	0	720	20	220	0							
36徳島県	155,470	36,340	19,090	80,790	7,550	10,740	670	40	10	220	40	350	0							
37香川県	244,660	51,080	87,940	26,240	20,220	120	890	50	410	220	60	140	0							
38愛媛県	272,710	73,440	146,890	31,070	15,660	330	800	50	10	260	470	0	0							
39高知県	196,550	43,930	19,370	100,170	21,330	0	190	80	10	50	40	20	0							
40福岡県	910,840	39,320	44,710	646,880	144,610	8,100	7,830	120	130	5,690	1,500	360	40							
41佐賀県	131,640	46,290	50,050	10,580	8,300	120	530	70	10	270	100	80	0							
42長崎県	415,720	43,420	126,280	32,780	22,840	2,570	4,740	40	400	3,940	350	20	0							
43熊本県	416,070	99,890	47,740	210,850	24,570	1,570	2,270	180	170	280	160	110	0							
44大分県	443,650	104,790	166,980	27,890	36,210	2,840	1,670	170	280	960	160	110	0							
45宮崎県	233,190	27,140	25,640	7,800	11,200	150	1,990	30	1,630	330	30	0	0							
46鹿児島県	381,000	53,100	197,340	46,410	35,820	1,080	720	20	40	410	110	130	10							
47沖縄県	1,172,060	26,180	569,720	301,550	170,920	2,800	9,530	320	5,820	1,330	1,280	770	0							
運輸局等(再掲)2)																				
北海道運輸局	2,307,900	299,220	1,038,180	443,970	237,930	6,950	10,670	1,060	1,140	4,090	2,610	1,780	0							
東北運輸局	2,167,570	624,240	259,890	1,014,860	151,000	14,460	16,160	870	190	3,710	1,110	180	70							
関東運輸局	8,434,790	1,048,410	1,435,350	3,935,510	1,272,920	98,880	197,650	5,630	20,470	81,390	81,140	7,830	280							
北陸信越運輸局	2,284,560	687,020	339,260	869,560	142,040	30,730	670	620	620	2,830	1,270	1,260	70							
中部運輸局	3,403,990	722,320	559,950	1,539,650	263,630	60,900	19,980	1,330	1,190	10,460	4,260	2,120	110							
近畿運輸局	4,645,440	497,890	554,540	972,550	379,610	27,290	55,350	1,550	1,540	20,330	23,900	7,960	20							
中国運輸局	1,435,020	266,620	80,290	834,880	163,040	5,460	9,520	590	100	410	330	350	1,070							
四国運輸局	869,390	204,780	102,620	415,780	86,180	5,400	2,550	230	440	750	610	520	0							
九州運輸局	2,932,100	413,960	412,430	1,621,180	301,530	16,430	19,760	620	2,520	12,200	3,440	920	50							
沖縄総合事務局	1,172,060	26,180	569,720	301,550	170,920	2,800	9,530	320	5,820	1,330	1,280	770	0							

1)宿泊施設タイプ不詳を含む。

2)長野県は北陸信越運輸局、福井県は中部運輸局に含まれる。

※取次権許した結果は推計値であるため四捨五入しており、内訳の合計は必ずしも総数と一致しない場合がある(詳細は統計報告書の「統計表を利用する上での注意」を参照)

第6表 施設所在地(47区分及び運輸局等)、従業者数(4区分)、宿泊目的割合(2区分)、別定員稼働率
並びに施設所在地(47区分及び運輸局等)、宿泊施設タイプ(6区分)別定員稼働率

施設所在地(47区分 及び運輸局等)	定員稼働率 1)、2)	従業者数(4区分)、宿泊目的割合(2区分)												宿泊施設タイプ(6区分)						会社・団体の 宿泊所
		0～9人		10～29人		30～99人		100人以上		旅館	リゾート ホテル	ビジネス ホテル	シティ ホテル	簡易宿所						
		観光目的の 宿泊者が 50%以上	観光目的の 宿泊者が 50%未満	観光目的の 宿泊者が 50%以上	観光目的の 宿泊者が 50%未満	観光目的の 宿泊者が 50%以上	観光目的の 宿泊者が 50%未満	観光目的の 宿泊者が 50%以上	観光目的の 宿泊者が 50%未満											
令和4年7月	30.3	25.5	39.9	26.1	36.4	27.8	44.0	37.3	45.5	36.8	35.4	38.5	42.8	19.4	33.5	42.9	35.3	14.6	11.7	
01北海道	36.4	33.1	47.0	26.1	36.4	27.8	44.0	37.3	45.5	36.8	35.4	38.5	42.8	19.4	33.5	42.9	35.3	14.6	11.7	
02青森県	37.5	27.8	46.8	28.2	46.1	27.2	56.6	32.1	34.8	34.8	41.5	41.2	38.5	26.2	25.5	51.1	47.4	20.6	19.2	
03岩手県	30.7	20.4	47.4	38.5	47.7	20.8	47.7	37.1	37.1	28.2	43.6	43.7	60.4	20.9	31.6	54.6	44.4	15.8	18.2	
04秋田県	31.6	21.5	44.5	15.8	40.5	15.5	50.0	38.0	38.0	25.3	35.3	24.2	38.5	18.9	20.2	56.2	55.8	11.1	6.5	
05山形県	26.7	19.0	41.0	16.8	30.9	18.5	45.3	36.0	36.0	25.0	36.3	35.3	40.6	21.7	21.1	50.4	47.1	7.6	11.9	
06福島県	23.6	15.6	40.7	10.1	28.8	18.8	42.1	36.1	25.0	25.0	53.5	30.6	46.3	16.8	27.1	50.7	49.7	8.5	24.9	
07福島県	24.4	19.3	30.3	15.8	30.4	15.9	42.3	30.9	30.9	23.7	31.3	31.3	27.1	15.3	31.0	43.7	54.8	8.6	12.2	
08茨城県	29.4	18.6	35.1	12.1	35.8	11.9	43.8	36.5	36.5	25.8	44.9	53.2	43.0	15.5	43.9	37.0	41.9	6.8	38.6	
09栃木県	33.6	29.3	44.9	35.3	49.6	46.7	38.7	33.6	33.6	29.8	40.2	40.2	40.2	24.7	39.7	50.2	49.8	12.6	27.4	
10群馬県	26.2	23.0	42.6	14.7	38.6	23.2	68.8	29.8	29.8	30.6	33.4	33.4	-	22.5	30.6	48.4	39.9	13.0	9.4	
11埼玉県	40.0	18.5	48.2	10.0	47.6	17.6	51.2	42.7	42.7	26.8	48.7	80.6	48.0	13.5	33.0	48.8	47.9	11.7	6.3	
12千葉県	33.6	35.7	32.6	16.0	41.2	35.8	46.8	35.2	35.9	35.8	34.2	34.8	26.3	22.5	44.6	34.8	35.2	17.0	10.7	
13東京都	36.3	31.8	40.6	23.1	43.2	42.9	43.4	42.4	43.4	42.4	43.4	36.0	44.0	23.0	22.7	42.6	31.4	23.4	20.1	
14神奈川県	35.7	26.8	45.8	43.1	43.5	47.3	47.3	42.6	48.4	37.0	37.0	37.8	38.8	22.8	42.3	50.3	37.0	27.9	12.2	
15新潟県	24.5	16.4	45.9	12.7	36.2	17.1	55.4	33.4	25.6	25.6	56.7	27.8	52.8	16.0	19.1	53.8	48.1	15.2	26.0	
16富山県	28.7	17.8	46.2	13.7	35.3	16.3	53.8	32.9	28.2	28.2	41.3	38.7	47.8	17.3	24.1	45.0	48.8	10.4	19.1	
17石川県	24.4	21.3	37.6	7.9	23.1	30.1	37.2	26.0	24.2	24.2	41.7	26.2	44.9	18.0	23.5	37.2	41.0	10.2	8.4	
18福井県	27.4	19.2	43.8	15.3	38.6	22.8	60.7	40.6	30.5	30.5	49.4	26.5	26.5	18.0	38.0	58.2	34.8	13.8	-	
19山梨県	23.7	21.9	31.5	18.4	27.6	19.2	49.6	28.6	27.6	32.4	32.4	36.5	36.1	17.0	36.9	37.3	34.7	15.4	22.0	
20長野県	20.5	16.7	45.4	10.5	28.8	16.9	46.0	35.6	29.1	24.2	62.4	36.0	37.6	16.5	24.2	52.8	38.8	9.5	11.5	
21岐阜県	24.6	20.0	41.9	15.3	31.7	19.9	54.1	31.7	25.0	26.1	46.2	26.1	26.1	19.1	23.3	47.3	21.0	10.3	6.4	
22静岡県	29.9	25.2	42.7	18.6	38.2	27.2	50.6	36.1	31.1	31.1	46.2	46.2	34.8	24.7	30.8	52.4	34.8	17.2	11.8	
23愛知県	32.3	21.9	41.3	16.4	43.1	32.0	46.8	34.0	25.8	25.8	39.9	33.0	22.6	15.3	25.0	44.2	27.7	14.5	6.0	
24三重県	29.8	23.7	43.7	11.3	40.2	14.4	56.1	41.4	33.9	32.8	58.7	32.8	26.0	20.5	34.4	45.9	62.9	12.1	10.3	
25滋賀県	24.9	19.8	38.6	13.2	33.7	23.9	33.6	22.1	37.1	37.1	43.7	32.4	39.3	19.6	32.4	48.1	35.2	15.8	-	
26京都府	25.3	27.5	22.4	7.8	21.7	14.9	33.6	27.9	22.6	25.7	22.6	25.7	37.2	16.2	20.8	23.9	28.3	14.4	6.7	
27大阪府	31.4	30.5	36.7	13.0	33.8	30.6	47.1	31.4	31.4	31.4	37.2	32.9	33.5	17.8	31.4	42.1	62.9	15.6	13.1	
28兵庫県	29.3	24.4	44.0	14.0	35.1	24.7	48.2	36.6	32.7	32.7	40.8	39.0	37.2	18.4	35.3	46.6	46.1	12.2	19.6	
29奈良県	18.5	19.8	14.9	10.7	23.2	22.2	26.4	22.1	23.3	23.3	13.6	39.3	39.3	9.7	38.1	23.1	35.2	15.8	-	
30和歌山県	26.3	23.6	38.6	13.2	33.7	19.4	33.7	23.9	38.7	37.1	43.7	32.4	59.1	19.6	32.4	48.1	35.0	15.9	29.8	
31鳥取県	17.2	15.3	26.1	6.2	21.7	14.5	4.5	21.7	14.9	14.9	33.6	27.9	22.6	17.8	20.8	23.9	54.1	8.3	0.5	
32島根県	26.8	18.0	36.9	13.2	37.1	15.6	44.9	36.7	25.8	25.8	52.7	31.4	33.3	19.7	39.7	46.6	36.4	5.8	-	
33岡山県	25.1	11.6	35.9	8.1	33.4	14.3	43.5	39.3	24.4	24.4	48.4	29.0	41.1	12.8	31.5	44.1	43.3	2.8	2.8	
34広島県	33.0	21.3	40.1	25.2	34.6	35.6	39.9	34.7	25.9	25.9	41.5	42.1	47.0	19.7	33.5	43.6	41.4	9.4	6.1	
35山口県	33.0	25.0	43.9	23.6	36.1	23.0	43.4	40.0	32.0	32.0	54.2	31.5	28.9	20.3	42.2	46.3	48.4	12.2	11.7	
36徳島県	34.0	23.6	50.5	25.4	42.6	12.6	49.2	30.3	46.7	46.7	48.4	48.4	48.4	20.0	44.3	54.4	40.1	16.2	5.1	
37香川県	30.4	25.3	40.4	12.3	30.7	13.0	41.9	36.9	31.0	31.0	44.2	41.5	50.6	26.6	38.1	40.4	54.1	10.0	6.0	
38愛媛県	32.9	22.5	44.5	12.5	36.6	16.6	45.8	41.0	28.4	28.4	56.8	40.4	33.3	19.5	32.4	52.8	46.4	7.6	9.5	
39高知県	30.2	21.2	42.0	15.8	39.7	10.7	42.8	39.7	32.0	32.0	49.6	40.0	51.3	25.2	38.1	46.4	47.5	9.7	0.0	
40福岡県	34.0	25.1	41.4	16.6	38.8	28.0	42.8	41.2	41.0	41.0	41.4	37.0	24.4	14.4	21.6	41.5	44.7	14.4	5.3	
41佐賀県	25.2	17.6	36.3	8.6	11.9	3.0	47.2	37.1	24.3	24.3	69.2	30.1	23.4	21.4	27.6	39.3	44.4	7.4	4.8	
42長崎県	29.3	25.2	39.9	16.4	40.6	27.5	49.9	36.8	29.4	29.4	54.7	34.1	3.4	13.9	34.2	46.4	40.7	9.8	9.3	
43熊本県	27.8	20.3	42.3	15.7	33.9	31.0	33.9	22.9	22.9	27.2	50.8	28.3	21.4	24.6	24.6	44.0	41.9	10.4	11.1	
44大分県	29.5	24.8	41.4	18.2	34.2	26.2	36.6	38.2	30.0	30.0	49.8	50.9	62.1	23.6	36.4	52.6	52.6	10.2	13.5	
45宮崎県	31.0	18.4	43.9	12.6	37.5	14.6	46.6	35.9	27.2	27.2	57.0	26.4	28.7	23.6	26.3	51.1	49.0	5.1	14.2	
46鹿児島県	27.6	23.6	32.5	17.5	36.7	21.7	45.3	35.1	33.7	33.7	29.4	33.7	32.6	18.1	27.8	41.6	46.0	12.7	8.0	
47沖縄県	34.0	35.8	32.0	20.7	35.1	33.8	39.8	39.7	38.6	38.6	43.4	50.1	50.1	15.2	41.9	40.4	37.3	16.9	11.2	
運輸局等(再掲)3)	34.0	35.8	32.0	20.7	35.1	33.8	39.8	39.7	38.6	38.6	43.4	50.1	50.1	15.2	41.9	40.4	37.3	16.9	11.2	
北海道運輸局	36.4	33.1	47.0	24.0	43.2	39.9	47.5	41.5	34.8	34.8	56.4	41.2	38.5	26.2	25.5	51.1	47.4	20.6	19.2	
東北運輸局	28.3	19.9	39.7	15.4	10.2	22.2	35.1	18.5	47.1	26.0	26.0	28.4	26.3	18.2	25.0	49.8	45.0	11.2	14.0	
関東運輸局	33.7	29.0	40.2	20.6	33.7	29.7	41.0	38.6	35.4	35.4	53.1	37.5	36.8	20.9	40.3	42.9	33.1	20.5	15.4	
北陸信越運輸局	22.7	17.5	44.3	11.0	29.3	26.6	47.4	32.5	27.0	27.0	52.8	32.4	28.9	16.6	23.0	47.3	43.3	10.5	12.3	
中部運輸局	29.8	23.1	42.2	16.4	39.6	25.9	49.9	36.1	30.7	30.7	45.3	28.7	41.5	20.8	29.9	47.4	30.2	14.8	9.4	
近畿運輸局	27.8	26.6	34.2	13.4	30.8	30.0	33.0	36.3	35.0	35.0	38.2	36.0	35.1	18.0	36.7	33.6	30.5	15.3	14.0	
中国運輸局	28.2	18.2	38.2	15.2	34.6	18.6	41.6	33.7	26.1	26.1	47.6	43.5	45.4	18.2	33.0	43.5	43.0	7.9	5.3	
四国運輸局	31.8	23.3	43.9	16.4	31.8	27.8	48.1	39.3	30.0	30.0	50.5	42.2	40.1	22.9	37.9	49.5	48.0	9.9	5.3	
九州運輸局	30.1	23.1	39.8	16.1	31.1	25.7	44.0	39.0	31.8											

第7表 施設所在地(47区分及び運輸局等)、従業員数(4区分)、宿泊目的割合(2区分)別利用客数
並びに施設所在地(47区分及び運輸局等)、宿泊施設タイプ(6区分)別利用客数

(単位)

施設所在地(47区分 及び運輸局等)	従業員数(4区分)、宿泊目的割合(2区分)										宿泊施設タイプ(6区分)					
	利用客数 1)、2)		0～9人		10～29人		30～99人		100人以上		旅館	リゾート ホテル	ビジネス ホテル	シティ ホテル	簡易宿所	会社・団体の 宿泊所
	1)	2)	観光目的の 宿泊者が 50%未満	観光目的の 宿泊者が 50%以上	1)	2)	観光目的の 宿泊者が 50%未満	観光目的の 宿泊者が 50%以上	1)	2)						
令和4年7月	26,135,990	9,882,450	4,300,920	1,691,760	9,736,280	2,474,190	9,736,280	3,080,170	4,864,530	4,191,860	2,538,550	2,578,630	15,845,930	3,551,880	1,314,070	185,510
01北海道	2,041,790	979,370	1,048,400	156,040	204,560	636,890	234,050	402,840	629,700	303,170	326,530	163,440	1,176,170	373,250	106,700	8,350
02青森県	313,660	67,060	246,570	7,630	114,110	121,680	17,990	103,700	86,560	17,790	17,990	8,690	237,560	18,160	7,070	850
03岩手県	353,900	91,930	261,960	14,170	53,350	121,590	15,170	106,420	146,550	18,230	11,010	33,900	213,600	41,020	4,710	480
04秋田県	502,220	114,250	387,580	40,550	210,760	100,330	197,440	51,190	146,250	53,470	17,770	33,410	332,470	46,060	28,800	1,180
05宮城県	187,620	60,790	126,820	23,450	75,230	60,070	77,020	49,830	49,830	11,930	8,440	10,430	100,380	17,000	4,770	1,310
06山形県	243,190	67,960	185,230	14,830	99,300	22,750	89,600	23,040	66,360	25,450	6,930	15,920	132,850	20,000	4,730	8,280
07福島県	561,530	133,850	425,340	189,790	173,720	185,370	249,720	158,110	249,720	84,600	54,640	55,340	350,710	15,570	33,500	8,100
08茨城県	350,720	38,240	312,470	7,390	24,920	149,510	7,120	142,390	144,290	3,310	21,290	3,380	277,900	33,220	1,190	670
09栃木県	491,080	202,900	288,180	134,980	44,530	90,450	184,030	73,360	110,670	42,530	98,930	100,720	224,880	7,540	5,010	5,010
10群馬県	331,580	172,600	158,560	62,270	48,540	34,540	104,760	63,900	40,480	26,640	97,280	37,420	133,950	13,010	15,870	2,190
11埼玉県	313,270	20,200	293,050	22,870	17,840	122,580	3,660	118,920	131,170	10,540	120,630	10,190	256,480	35,390	2,300	180
12千葉県	986,530	478,830	502,490	95,350	300,000	60,140	270,800	106,990	127,900	385,490	285,220	350,810	396,860	122,420	37,670	4,340
13東京都	3,572,250	1,266,150	2,286,440	489,580	1,436,110	378,260	1,038,190	604,380	910,660	735,900	376,020	23,780	2,485,020	795,780	150,950	25,330
14神奈川県	1,199,380	377,770	742,750	276,830	54,940	143,030	333,880	341,290	113,230	228,060	154,840	105,820	610,200	167,790	154,280	18,390
15新潟県	491,860	149,180	342,680	88,590	40,290	48,310	186,940	25,910	92,380	65,660	117,510	83,260	283,900	33,520	16,260	2,480
16富山県	203,530	45,100	157,800	11,170	82,870	73,530	73,920	20,850	53,070	25,080	5,060	7,860	139,760	25,670	7,120	1,010
17石川県	329,170	178,180	150,970	21,000	14,240	166,380	71,650	94,730	104,010	62,590	57,770	9,090	206,960	38,030	16,140	1,110
18福井県	183,130	43,600	137,200	39,930	12,250	25,330	116,200	16,710	62,050	7,140	8,160	8,160	110,250	10,220	14,830	-
19山梨県	374,260	178,760	187,070	147,490	42,360	96,720	86,110	70,510	90,850	29,300	28,190	178,050	120,020	2,710	27,020	7,540
20長野県	1,093,100	393,690	360,970	180,070	114,750	64,060	228,000	130,130	135,830	82,860	65,080	17,780	400,630	31,790	54,830	14,920
21岐阜県	268,340	115,760	151,680	47,060	28,190	117,960	29,160	85,160	78,420	28,540	59,630	21,620	160,700	10,150	8,660	6,610
22静岡県	927,410	384,650	537,270	157,430	82,150	69,780	347,190	72,040	154,180	119,010	80,850	164,700	476,430	56,760	54,010	17,920
23愛知県	1,084,490	227,720	856,760	130,550	54,720	75,830	463,970	82,280	229,640	123,000	35,670	24,760	837,340	155,110	33,790	5,250
24三重県	395,120	133,120	221,740	46,880	21,500	137,260	20,800	116,200	54,020	39,070	77,880	59,010	228,680	10,480	13,100	1,580
25滋賀県	196,950	125,760	125,760	5,420	9,820	92,980	21,370	71,610	44,230	27,210	17,270	17,310	128,000	17,480	10,740	2,510
26京都府	1,093,100	789,990	293,590	183,580	38,910	438,830	207,680	159,160	317,540	183,340	183,340	48,710	686,910	223,980	113,850	4,280
27大阪府	1,696,740	672,760	2,020,960	1,020,100	202,960	113,550	599,840	392,560	318,130	376,600	180,740	6,720	99,070	445,670	60,360	920
28兵庫県	632,260	250,380	381,880	90,240	28,970	61,270	199,390	47,500	151,890	148,230	111,250	66,540	352,610	103,250	18,790	13,000
29奈良県	111,170	100,750	20,360	24,750	2,550	44,510	28,840	15,670	21,130	17,830	17,830	9,280	38,080	33,940	15,460	-
30和歌山県	121,520	96,580	40,970	23,330	17,470	75,340	24,130	51,300	34,320	22,970	38,580	44,960	89,100	7,720	16,410	1,760
31鳥取県	83,130	38,400	44,700	6,660	3,510	21,570	6,410	15,160	43,560	7,800	5,400	3,790	27,320	14,000	6,760	210
32島根県	163,070	35,470	127,540	25,260	7,100	18,090	69,810	6,820	62,990	2,330	2,330	3,020	117,610	7,720	3,550	-
33岡山県	295,420	34,000	261,410	39,280	9,300	29,980	131,830	128,010	112,810	11,500	4,470	7,030	221,820	35,550	10,380	920
34広島県	542,380	78,690	464,370	98,110	11,680	77,120	248,560	25,020	233,550	131,080	27,920	103,160	393,090	67,660	17,670	3,560
35山口県	243,090	62,660	180,520	57,630	9,090	48,430	86,930	14,850	72,080	19,180	10,690	7,210	189,270	14,450	2,910	1,330
36徳島県	146,420	38,160	108,250	53,330	10,130	43,190	54,650	8,220	46,440	13,460	6,350	9,280	105,220	5,400	6,220	1,380
37香川県	174,200	56,010	116,970	10,100	8,410	460	75,570	5,980	69,590	34,800	11,340	22,590	100,190	22,480	6,700	40
38愛媛県	2,162,130	46,840	1,910,300	24,340	9,230	14,000	100,130	7,950	92,180	35,650	10,910	3,700	164,070	28,570	6,080	250
39高知県	168,600	49,400	118,760	34,270	11,300	22,540	81,220	10,920	70,300	28,750	12,870	10,270	105,130	17,520	7,510	0
40福岡県	920,760	201,860	718,890	96,270	15,680	80,590	412,570	58,120	354,450	279,230	91,130	188,100	36,940	95,740	20,180	2,480
41佐賀県	119,590	29,120	90,470	10,480	2,330	60,900	37,720	27,050	10,490	4,730	5,760	9,390	76,140	8,860	3,080	830
42長崎県	361,360	122,870	238,450	83,830	9,830	73,940	118,760	25,570	93,190	44,120	44,120	23,630	234,650	28,520	13,020	1,080
43熊本県	369,280	97,730	271,550	15,900	133,100	27,460	105,640	41,510	97,540	27,380	14,520	56,230	248,670	30,020	9,920	740
44大分県	333,460	122,140	211,320	93,000	44,250	116,830	24,530	92,300	35,570	7,960	12,860	42,380	196,990	25,460	15,850	1,730
45宮崎県	217,480	40,050	177,430	30,770	5,710	25,050	86,980	13,400	68,340	13,440	10,430	16,700	170,800	12,250	4,710	1,440
46鹿児島県	384,120	107,950	275,400	111,080	21,320	88,970	129,910	21,220	108,700	34,310	30,500	32,550	236,010	41,670	36,320	570
47沖縄県	1,049,000	809,230	236,570	188,960	148,180	38,040	252,290	134,740	117,100	341,970	22,650	466,040	325,870	127,840	100,020	3,390
運輸局等(再掲)	2,041,790	979,370	1,048,400	156,040	204,560	636,890	234,050	402,840	629,700	303,170	326,530	163,440	1,176,170	373,250	106,700	8,350
北海道運輸局	2,162,130	535,440	1,623,910	410,240	79,700	330,070	106,330	705,280	272,670	181,510	121,720	372,480	1,367,560	157,820	83,670	20,220
関東運輸局	7,579,070	2,330,450	4,730,970	1,216,270	436,300	686,980	2,786,330	673,380	2,093,280	1,485,930	859,960	563,180	4,537,460	1,184,280	396,810	63,650
北陸信越運輸局	1,781,450	766,140	1,012,420	311,310	179,130	230,280	664,190	190,620	472,600	211,380	124,550	195,010	984,060	129,010	94,350	19,510
中部運輸局	2,818,500	904,850	1,904,650	421,850	198,810	210,310	1,202,320	211,770	990,290	316,760	189,000	332,650	1,810,400	243,180	124,400	31,360
近畿運輸局	3,942,740	1,990,820	1,998,620	529,980	289,860	239,160	1,450,990	608,710	842,190	792,040	549,850	218,110	2,348,480	832,040	235,600	22,470
中国運輸局	1,327,080	249,020	1,068,540	230,480	43,820	177,130	358,700	56,920	342,490	111,310	65,450	136				

第8表 施設所在地(47区分及び運輸局等)、従業者数(4区分)、宿泊目的割合(2区分)別客室稼働率
並びに施設所在地(47区分及び運輸局等)、宿泊施設タイプ(6区分)別客室稼働率

施設所在地(47区分 及び運輸局等)	客室稼働率 1)、2)	従業者数(4区分)、宿泊目的割合(2区分)										宿泊施設タイプ(6区分)						会社・団体の 宿泊所		
		0～9人		10～29人		30～99人		100人以上		旅館	リゾート ホテル	ビジネス ホテル	シティ ホテル	簡易宿所						
		観光目的の 宿泊者が 50%未満	観光目的の 宿泊者が 50%以上	観光目的の 宿泊者が 50%未満	観光目的の 宿泊者が 50%以上	観光目的の 宿泊者が 50%未満	観光目的の 宿泊者が 50%以上	観光目的の 宿泊者が 50%未満	観光目的の 宿泊者が 50%以上											
令和4年7月	47.8	40.2	56.1	29.0	40.8	56.2	45.9	61.4	55.1	50.4	59.2	51.2	48.9	32.9	46.3	58.0	48.7	23.5	20.9	
01北海道	57.4	50.1	61.6	42.1	32.8	66.0	60.9	61.4	62.9	53.9	74.9	56.8	53.9	46.4	34.9	72.4	62.5	28.1	28.8	
02青森県	61.5	43.6	70.8	44.9	42.2	71.3	56.6	74.7	65.0	50.8	71.6	59.5	59.8	33.7	39.9	58.6	60.2	29.2	41.5	
03岩手県	54.2	37.5	66.3	40.2	21.6	64.2	41.3	69.8	60.4	52.1	66.1	34.7	25.3	39.2	39.2	71.5	73.2	18.3	34.4	
04宮城県	51.9	39.4	59.0	24.3	27.6	59.0	27.7	62.7	61.6	53.0	69.3	43.8	37.8	35.7	45.6	61.1	50.2	37.5	10.7	
05秋田県	49.8	35.2	62.9	23.4	18.6	56.8	34.5	67.8	61.4	44.4	65.1	65.1	61.8	39.8	44.1	67.5	58.0	14.2	21.2	
06山形県	46.1	28.8	60.9	18.7	13.9	51.7	31.7	61.5	64.9	47.4	75.4	55.0	47.8	30.8	41.0	65.4	62.0	12.8	51.2	
07福島県	39.7	33.3	42.9	28.3	14.4	33.3	31.7	55.5	53.9	45.8	43.6	42.5	42.5	26.8	41.9	53.3	62.7	16.4	27.0	
08茨城県	48.3	38.9	50.6	18.8	24.2	58.1	31.9	61.4	56.4	51.5	57.3	58.9	57.5	30.4	56.1	52.1	61.1	9.4	31.5	
09栃木県	50.9	42.2	62.0	27.5	25.5	54.5	27.5	63.5	59.6	52.2	65.7	52.6	52.6	39.8	48.8	65.7	56.0	16.0	30.9	
10群馬県	45.0	37.4	58.6	26.3	24.7	52.5	24.7	62.2	58.1	45.8	40.0	45.8	45.8	36.0	41.8	63.2	49.4	28.0	9.3	
11埼玉県	54.7	25.1	59.9	30.0	17.1	40.8	22.9	62.2	58.1	31.0	62.9	57.8	89.7	21.4	33.6	60.3	63.3	12.8	9.8	
12千葉県	49.4	50.1	50.4	27.3	22.2	35.3	44.7	66.1	47.5	46.5	48.4	53.5	58.8	34.0	60.6	52.0	52.9	22.3	11.9	
13東京都	52.6	46.2	57.2	36.7	29.7	45.6	61.1	60.8	58.0	61.3	56.7	48.0	40.3	42.9	44.5	59.6	44.4	32.7	26.8	
14神奈川県	51.2	47.6	52.1	33.4	23.4	63.8	57.1	66.3	59.6	68.1	61.1	56.2	59.3	38.6	55.3	67.7	57.4	27.2	17.6	
15新潟県	43.2	26.4	60.5	22.1	15.0	38.8	59.3	66.8	59.4	48.9	68.7	39.0	24.3	29.3	25.1	63.7	57.0	21.8	51.5	
16富山県	47.2	31.6	57.9	26.8	17.4	54.8	27.6	64.8	45.6	47.4	50.1	61.1	61.2	30.8	34.6	55.1	61.0	18.4	30.8	
17石川県	41.5	38.2	50.3	16.6	13.4	43.1	31.7	61.8	40.2	39.6	45.9	43.8	43.8	31.4	37.5	48.4	53.2	20.2	39.0	
18福井県	47.5	28.8	61.8	28.7	16.1	49.5	59.4	66.8	40.2	39.6	45.9	45.9	43.8	28.3	59.0	69.3	44.0	28.5	-	
19山梨県	41.6	33.3	58.4	34.2	18.1	62.0	49.5	51.5	45.5	49.1	64.5	55.8	54.9	28.3	57.5	59.2	46.0	19.6	36.5	
20長野県	37.5	27.5	64.7	20.1	15.6	46.9	28.7	65.3	59.8	48.2	77.8	50.4	47.5	27.6	33.9	70.4	54.7	14.3	23.0	
21岐阜県	39.5	28.0	59.1	21.2	16.3	41.0	50.7	66.0	49.9	40.7	58.1	37.7	37.7	31.3	28.5	55.0	29.9	13.9	28.2	
22静岡県	46.6	38.3	56.9	28.9	22.3	44.7	57.9	65.5	50.6	48.4	54.3	48.6	50.4	39.3	41.0	61.7	49.8	25.0	22.9	
23愛知県	48.7	32.6	56.7	23.9	18.7	31.7	31.7	63.9	53.3	40.8	57.5	47.3	31.8	22.7	32.0	60.1	35.0	30.8	6.7	
24三重県	46.1	37.6	53.4	21.4	19.3	23.6	18.7	64.1	60.2	53.2	66.2	43.0	44.9	35.5	42.3	56.0	67.1	19.3	15.5	
25滋賀県	44.1	35.7	53.0	14.6	15.0	16.6	16.6	68.0	48.6	51.5	47.6	41.3	38.1	30.1	43.1	54.8	42.1	24.7	21.4	
26京都府	39.8	39.7	48.5	21.8	22.2	35.5	43.1	49.3	51.7	50.8	55.0	44.4	44.7	27.6	24.6	46.3	39.7	38.5	13.0	
27大阪府	42.5	38.6	51.7	22.5	17.3	57.4	48.2	45.9	47.7	47.2	48.8	49.6	50.5	24.4	65.2	43.5	39.7	26.5	21.4	
28兵庫県	46.9	39.0	56.9	28.0	24.9	59.6	50.1	58.5	52.1	50.4	52.9	58.1	57.1	29.6	49.1	58.3	61.6	15.1	25.3	
29奈良県	34.7	37.6	28.1	21.2	26.4	8.8	44.2	48.1	34.9	38.2	19.3	55.9	55.9	18.0	53.2	34.9	61.3	25.9	-	
30和歌山県	42.2	34.8	60.1	20.1	16.5	33.2	22.1	78.9	57.4	53.9	63.4	49.6	47.6	27.8	47.6	68.1	69.7	23.2	48.1	
31鳥取県	30.9	28.9	37.8	10.1	13.0	8.5	39.1	46.8	45.6	43.3	58.8	45.6	41.6	35.4	35.4	29.9	66.1	14.7	2.6	
32島根県	50.0	35.5	57.9	29.5	26.5	34.3	32.3	63.4	60.8	48.1	19.4	19.4	19.4	37.1	46.3	65.8	47.1	8.8	-	
33岡山県	47.0	27.0	52.7	22.3	16.6	26.3	24.0	59.0	58.0	36.9	64.3	46.0	45.8	23.6	37.3	58.2	51.5	16.6	8.0	
34広島県	53.4	36.5	58.4	28.7	21.6	61.1	46.7	58.2	51.1	51.1	48.2	48.2	49.9	32.9	50.0	60.1	54.7	21.9	24.8	
35山口県	53.9	45.2	59.1	50.3	25.9	67.0	46.3	63.0	59.3	53.6	63.0	55.3	55.7	33.8	54.5	61.4	62.2	19.4	18.5	
36徳島県	56.5	38.0	68.4	47.4	21.5	66.4	67.1	75.0	56.9	49.9	59.8	63.5	63.5	34.0	62.7	72.3	41.5	26.6	20.4	
37香川県	48.9	41.4	55.8	20.2	24.4	10.6	25.2	57.6	51.5	48.0	53.5	60.7	59.9	43.6	50.8	53.2	66.5	18.4	8.5	
38愛媛県	50.2	34.7	60.1	20.2	16.9	31.8	43.6	62.1	61.1	41.8	71.4	60.5	62.4	36.3	68.1	64.2	58.4	10.0	10.6	
39高知県	49.0	36.4	57.4	25.7	16.2	36.1	48.0	71.5	56.2	52.3	58.4	63.7	71.2	36.8	48.9	62.5	60.8	16.0	0.0	
40福岡県	49.3	44.1	52.8	28.0	19.0	37.6	54.1	55.9	54.1	59.6	51.8	52.9	36.7	20.3	26.0	53.0	61.2	25.6	11.7	
41佐賀県	44.5	33.6	50.4	14.1	24.7	6.0	50.4	55.1	71.5	47.4	89.6	50.6	44.2	37.0	43.6	55.5	64.8	9.0	17.6	
42長崎県	47.1	38.1	57.7	31.6	14.3	43.7	52.0	68.3	56.2	46.5	66.6	39.5	39.6	24.3	41.3	63.2	52.9	14.0	23.0	
43熊本県	47.4	34.3	57.1	29.3	18.7	40.1	39.7	62.2	57.3	43.8	66.1	44.3	33.8	32.9	34.5	56.6	12.6	22.3	16.3	
44大分県	45.4	37.6	53.9	34.8	29.1	50.3	46.1	48.1	56.9	42.5	66.2	59.5	54.8	37.2	43.5	55.3	75.4	15.9	46.9	
45宮崎県	52.1	31.1	62.9	31.4	13.7	50.1	26.8	63.5	55.9	31.7	65.8	31.7	31.5	40.3	29.6	66.2	64.9	8.3	46.9	
46鹿児島県	42.9	36.9	46.8	32.1	24.7	36.5	40.2	57.4	46.2	40.9	47.0	47.0	45.0	31.2	36.5	52.4	55.7	23.8	5.7	
47沖縄県	50.3	54.1	46.5	31.5	38.2	26.2	49.4	54.6	56.9	58.0	54.5	67.6	67.6	30.6	61.1	52.8	56.9	26.9	25.4	
運輸局等(再掲) ³⁾																				
北海道運輸局	57.4	50.1	69.6	42.1	32.8	61.6	60.9	71.5	62.9	53.9	74.9	56.8	53.9	46.4	34.9	72.4	62.5	28.1	28.8	
東北運輸局	48.6	35.8	56.3	29.4	18.0	36.4	36.2	63.6	60.7	49.2	68.7	46.0	41.0	32.0	41.9	63.3	59.7	20.8	30.2	
関東運輸局	50.7	44.5	55.5	33.1	25.6	44.4	39.8	63.3	55.5	54.4	56.3	50.8	48.4	35.4	54.9	59.7	47.7	27.0	21.3	
北陸信越運輸局	40.7	29.4	59.6	20.7	15.4	43.8	35.7	61.8	53.1	46.0	65.2	39.6	61.4	28.9	31.9	60.4	56.2	16.3	25.8	
中部運輸局	46.6	34.5	56.8	25.3	19.5	35.9	58.8	64.7	53.5	46.7	58.3	45.8	42.1	33.5	39.1	60.0	52.9	24.5	16.5	
近畿運輸局	42.1	38.7	52.1	22.4	19.0	45.6	48.0	54.2	49.6	49.1	50.6	49.4	48.8	27.5	50.3	47.1	41.6	27.2	22.1	
中国運輸局	49.3	35.0	55.7	29.3	19.7	43.6	38.8	57.7	54.9	43.7	61.4	50.8	41.8	32.4	46.4	58.8	55.0	16.8	14.7	
四国運輸局	50.8	37.6	59.9	29.3	19.0	45.6	39.2	64.9	56.7	46.5	62.2	61.6	63.8	37.3	37.3	62.6	58.7	15.7	15.2	
九州運輸局	47.2	38.0	53.7	30.3	24.7	39.4	42.6	57.8	55.4	49.0	59.1	40.6	40.6	31.						

第9表 施設所在地(47区分及び運輸局等)、宿泊目的割合(2区分)、居住地(2区分) 別延べ宿泊者数 (人泊)

施設所在地(47区分及び運輸局等)	延べ宿泊者数(1,2)				宿泊目的割合(2区分)、居住地(2区分)				観光目的の宿泊者が50%以上				観光目的の宿泊者が50%未満					
	県内		県外		2)		県外		2)		県内		2)		県内		県外	
	1)	1)	1)	1)	1)	1)	1)	1)	1)	1)	1)	1)	1)	1)	1)	1)	1)	
令和4年7月	39,824,180	10,792,910	27,890,870	20,112,390	5,022,610	14,728,770	19,467,890	5,643,540	13,048,840									
01北海道	3,145,570	1,378,380	1,693,160	1,859,990	698,720	1,128,720	1,265,710	665,290	559,040									
02青森県	399,250	117,190	273,550	31,080	96,800	271,300	176,680	86,100	176,680									
03岩手県	484,750	153,810	328,240	185,040	69,670	115,370	299,700	84,140	212,870									
04宮城県	696,410	202,890	483,340	245,380	108,870	136,510	450,630	93,620	346,830									
05秋田県	265,660	82,960	178,560	119,570	37,650	78,660	146,040	45,310	99,860									
06山形県	365,840	105,090	246,880	162,110	51,450	102,440	203,730	53,640	144,450									
07福島県	785,070	197,050	535,610	307,270	91,950	214,590	475,290	104,760	318,860									
08茨城県	432,890	104,410	310,080	83,020	20,910	61,180	349,850	83,490	248,820									
09栃木県	811,920	134,030	648,880	524,050	72,510	427,570	287,650	61,530	221,090									
10群馬県	564,610	115,070	436,630	392,160	70,640	314,120	171,040	44,330	121,200									
11埼玉県	393,040	124,190	237,610	148,170	21,640	26,540	344,880	102,560	211,050									
12千葉県	1,790,630	388,350	1,379,930	1,170,010	229,810	930,710	609,380	154,560	441,950									
13東京都	4,873,390	1,628,170	3,166,020	1,943,080	686,520	1,239,150	2,905,070	935,030	1,910,440									
14神奈川県	1,863,220	767,890	1,028,510	765,250	249,070	514,260	1,017,970	439,270	513,800									
15新潟県	773,950	252,050	509,560	369,040	129,400	238,570	404,910	122,650	270,990									
16富山県	284,750	60,660	221,470	100,790	25,730	72,780	183,830	34,840	148,660									
17石川県	530,400	101,180	420,390	347,710	81,410	263,560	182,470	19,560	156,830									
18福井県	281,880	54,000	220,330	125,510	28,260	96,130	24,700	120,030	168,150									
19山梨県	700,270	83,590	612,410	466,230	34,430	427,540	217,310	49,160	168,150									
20長野県	1,362,260	226,050	1,075,760	935,940	128,290	771,530	417,710	97,640	295,910									
21岐阜県	451,510	89,930	311,790	277,010	47,550	189,000	172,630	42,290	121,010									
22静岡県	1,692,780	378,890	1,295,910	985,780	173,830	798,390	694,140	203,540	486,170									
23愛知県	1,408,810	460,740	881,600	397,030	167,750	222,040	1,011,780	293,000	659,550									
24三重県	552,560	109,890	420,790	303,720	49,860	237,150	248,340	59,940	183,220									
25滋賀県	304,850	55,310	241,810	162,820	28,750	130,710	141,940	26,560	111,000									
26京都府	1,795,490	311,010	1,467,860	1,415,020	243,300	1,166,130	363,740	65,980	297,750									
27大阪府	2,457,800	672,390	1,764,430	1,150,310	297,260	818,730	1,301,880	372,420	884,810									
28兵庫県	1,043,210	317,380	680,570	588,420	204,270	376,740	454,790	113,110	303,830									
29奈良県	188,490	34,940	138,840	164,720	31,600	124,900	23,540	3,340	13,930									
30和歌山県	388,970	56,610	320,820	270,510	31,530	227,450	115,540	24,340	91,190									
31鳥取県	149,690	31,050	117,500	94,270	20,350	72,780	55,280	10,560	44,720									
32島根県	219,960	49,570	170,240	70,400	14,960	55,440	149,400	34,610	114,790									
33岡山県	383,920	88,100	269,420	74,310	22,940	50,490	309,610	65,160	218,940									
34広島県	746,280	242,330	485,630	172,840	71,750	100,880	559,400	164,960	376,330									
35山口県	324,210	99,680	207,130	132,620	53,230	77,920	191,430	46,440	129,060									
36徳島県	216,230	33,110	161,950	90,660	15,950	73,700	125,510	17,560	88,190									
37香川県	298,410	43,590	254,830	150,320	25,670	124,650	146,600	17,780	128,820									
38愛媛県	337,110	75,620	250,990	106,440	21,500	83,950	228,770	53,830	165,420									
39高知県	248,880	56,970	175,470	96,720	16,170	77,130	151,720	40,810	97,900									
40福岡県	1,202,370	319,510	855,960	342,560	129,300	212,070	859,810	190,210	643,890									
41佐賀県	171,500	31,080	130,210	68,840	15,400	51,850	102,660	15,680	78,360									
42長崎県	548,590	135,920	357,400	267,870	65,240	202,000	280,350	70,510	155,200									
43熊本県	534,120	178,850	340,130	207,710	69,510	135,890	326,410	109,340	204,240									
44大分県	511,280	102,810	400,250	279,490	51,580	224,780	231,790	51,230	175,470									
45宮崎県	288,140	101,860	177,030	80,810	37,060	34,510	207,330	64,810	142,520									
46鹿児島県	537,740	178,040	352,220	209,530	62,160	146,300	326,000	115,220	204,370									
47沖縄県	2,015,510	260,710	1,711,220	1,673,430	186,530	1,466,450	331,920	68,140	240,640									
運輸局等(再掲)3)																		
北海道運輸局	3,145,570	1,378,380	1,693,160	1,859,990	698,720	1,128,720	1,265,710	665,290	559,040									
東北運輸局	2,906,980	858,990	2,046,180	1,147,260	390,680	744,370	1,846,700	467,570	1,299,510									
関東運輸局	11,429,970	3,345,710	7,820,020	5,391,970	1,385,530	3,941,070	5,903,110	1,869,930	3,836,500									
北陸信越運輸局	2,951,360	639,940	2,227,190	1,753,490	364,820	1,346,450	1,188,920	274,690	872,390									
中部運輸局	4,387,540	1,030,460	3,130,420	2,089,050	467,250	1,542,730	2,278,040	623,470	1,569,980									
近畿運輸局	6,178,810	1,447,650	4,556,330	3,751,810	836,720	2,834,670	2,401,420	605,750	1,702,520									
中国運輸局	1,824,060	510,720	1,249,920	544,440	183,230	357,510	1,265,120	321,720	883,840									
四国運輸局	1,100,640	209,290	843,240	444,140	78,890	359,430	652,600	129,970	480,330									
九州運輸局	3,793,740	1,048,070	2,613,200	1,456,820	430,250	1,007,400	2,334,360	617,000	1,604,050									
沖縄総合事務局	2,015,510	260,710	1,711,220	1,673,430	186,530	1,466,450	331,920	68,140	240,640									

1)宿泊目的割合不詳を含む。

2)居住地不詳を含む。

3)長野県は北陸信越運輸局、福井県は中部運輸局に含まれる。

※拡大推計した結果は推計値であるため四捨五入しており、内訳の合計は必ずしも総数と一致しない場合がある(詳細は統計報告書の「統計表を利用する上での注意」を参照)

第10表 施設所在地(47区分及び運送局等)、宿泊施設タイプ(6区分)、居住地(2区分)別延べ宿泊者数

(八海)

施設所在地(47区分 及び運送局等)	延べ 宿泊者数 (1)、2)										施設タイプ(6区分)、居住地(2区分)										会社・団体の宿泊所									
	県内 1)		県外 1)		2)		旅館		リゾートホテル		2)		県内		県外		ビジネスホテル		2)		県内		県外		2)		県内		県外	
	1)	2)	1)	2)	1)	2)	1)	2)	1)	2)	1)	2)	1)	2)	1)	2)	1)	2)	1)	2)	1)	2)	1)	2)	1)	2)	1)	2)	1)	2)
令和4年7月	39,824,180	10,792,910	27,890,870	5,707,470	1,598,980	3,987,450	5,878,630	1,035,590	4,845,750	19,246,000	5,388,050	13,068,320	3,923,410	1,409,970	5,365,190	2,922,760	1,156,500	2,922,760	381,200	116,700	381,200	116,700	243,570	1,692,270	130,190	1,692,270	17,000	15,030	17,000	15,030
01北海道	3,145,570	1,683,160	1,462,410	386,150	177,090	196,160	358,200	141,600	215,760	1,475,410	701,980	736,630	410,220	172,100	598,780	304,420	167,270	304,420	17,000	15,030	17,000	15,030	1,970	130,190	130,190	17,000	15,030	17,000	15,030	
02青森県	399,250	117,190	273,550	79,340	19,670	59,670	18,510	2,750	15,810	266,280	78,700	175,510	6,710	24,400	300,450	8,000	3,000	300,450	1,010	660	1,010	660	110	4,050	4,050	1,010	660	1,010	660	
03岩手県	484,750	153,810	328,240	119,400	46,870	72,400	26,520	2,420	15,410	69,650	24,240	45,410	3,360	17,750	37,380	74,090	32,510	37,380	74,090	32,510	37,380	74,090	110	4,050	4,050	1,010	660	1,010	660	
04宮城県	696,410	202,890	483,340	146,130	65,950	80,180	51,120	17,750	33,360	373,380	74,090	294,110	62,910	12,680	62,910	52,180	27,990	62,180	52,180	27,990	62,180	52,180	1,060	24,190	24,190	5,290	4,230	5,290	4,230	
05秋田県	265,660	82,960	178,860	102,690	72,480	19,070	6,890	9,930	10,910	109,110	32,510	75,720	18,780	18,780	18,780	6,900	6,900	18,780	2,870	1,110	2,870	1,110	1,110	6,900	6,900	2,870	1,110	2,870	1,110	
06山形県	365,840	105,960	246,880	129,850	36,910	79,100	32,490	14,030	18,460	147,840	40,650	107,190	24,850	24,850	24,850	7,390	7,390	13,150	10,240	960	960	960	9,290	13,150	13,150	10,240	960	10,240	960	
07福島県	785,070	197,050	535,610	192,520	65,970	126,550	132,920	21,990	107,930	382,950	84,350	250,610	18,530	18,530	18,530	11,820	11,820	29,950	10,380	3,290	10,380	3,290	6,380	29,950	29,950	10,380	3,290	10,380	3,290	
08茨城県	1,863,220	767,890	1,028,510	199,100	73,790	124,990	235,720	60,050	175,670	750,490	224,380	472,770	264,380	81,240	269,350	269,350	24,770	269,350	42,430	14,590	42,430	14,590	27,400	269,350	269,350	42,430	14,590	42,430	14,590	
09栃木県	811,920	134,030	648,880	249,430	38,120	198,200	244,200	30,130	206,250	255,320	55,080	195,210	16,540	16,540	16,540	3,480	3,480	18,500	21,270	780	21,270	780	17,450	18,500	18,500	21,270	780	21,270	780	
10群馬県	564,610	115,070	436,630	236,530	49,440	179,890	104,970	12,840	92,130	167,100	46,500	115,100	15,320	15,320	15,320	2,040	2,040	3,990	9,480	280	9,480	280	9,210	3,990	3,990	9,480	280	9,480	280	
11埼玉県	393,040	124,190	237,610	20,400	9,470	10,930	25,990	9,270	16,720	293,030	84,150	178,300	29,410	17,300	47,530	3,920	3,850	2,080	180	0	180	0	180	3,850	3,850	2,080	180	2,080	180	
12千葉県	1,790,630	388,350	1,379,930	172,310	66,240	99,190	850,320	89,980	759,740	475,320	129,290	331,270	151,950	151,950	151,950	129,190	129,190	129,190	11,230	1,640	11,230	1,640	9,540	129,190	129,190	11,230	1,640	11,230	1,640	
13東京都	4,873,390	1,628,170	3,166,020	154,490	100,210	13,650	3,171,070	1,005,060	2,114,530	1,273,620	423,780	846,800	192,740	192,740	192,740	55,860	55,860	114,220	30,530	8,890	30,530	8,890	19,620	192,740	192,740	30,530	8,890	30,530	8,890	
14神奈川県	1,362,260	767,890	1,028,510	199,100	73,790	124,990	235,720	60,050	175,670	750,490	224,380	472,770	264,380	81,240	269,350	269,350	24,770	269,350	42,430	14,590	42,430	14,590	27,400	269,350	269,350	42,430	14,590	42,430	14,590	
15新潟県	773,950	252,050	509,560	251,830	94,790	156,220	90,060	17,060	73,000	321,990	97,550	212,850	44,070	14,550	58,400	58,400	24,770	58,400	4,760	1,340	4,760	1,340	3,420	58,400	58,400	4,760	1,340	4,760	1,340	
16富山県	284,750	60,680	221,470	52,550	15,780	36,430	3,250	3,770	14,390	269,820	32,840	129,030	32,430	32,430	32,430	3,760	3,760	28,670	2,040	650	2,040	650	1,390	3,760	3,760	2,040	650	2,040	650	
17石川県	530,400	101,180	420,390	139,750	39,860	97,150	18,160	3,770	14,390	269,820	32,840	129,030	32,430	32,430	32,430	3,760	3,760	28,670	2,040	650	2,040	650	1,390	3,760	3,760	2,040	650	2,040	650	
18福井県	281,880	54,000	220,330	91,900	18,920	71,460	20,340	4,630	15,720	120,920	21,850	96,340	11,610	11,610	11,610	6,410	6,410	21,610	-	-	-	-	790	6,410	6,410	-	-	-	-	
19山梨県	700,270	83,590	612,410	195,300	18,010	176,760	217,980	27,780	190,200	442,210	142,210	27,430	114,780	4,370	114,780	4,370	3,760	100,130	16,480	1,020	16,480	1,020	15,450	100,130	100,130	16,480	1,020	16,480	1,020	
20長野県	1,362,260	226,050	1,075,760	369,770	57,860	299,130	340,600	35,720	295,180	404,460	97,920	282,380	42,250	10,030	32,220	163,980	21,730	163,980	35,310	2,050	35,310	2,050	23,980	163,980	163,980	35,310	2,050	35,310	2,050	
21岐阜県	451,510	89,930	311,790	133,840	26,060	107,470	52,810	11,380	40,250	249,130	40,250	127,000	16,490	16,490	16,490	2,840	2,840	19,950	7,540	4,250	7,540	4,250	2,620	19,950	19,950	7,540	4,250	7,540	4,250	
22静岡県	1,692,780	378,890	1,295,910	355,540	64,940	285,090	419,140	67,450	346,410	605,820	177,610	422,190	53,810	24,100	77,930	24,100	53,810	117,420	49,810	12,100	49,810	12,100	37,200	117,420	117,420	49,810	12,100	49,810	12,100	
23愛知県	1,408,810	460,740	881,600	300,020	43,820	28,960	75,310	21,470	54,340	976,510	297,980	624,540	111,610	47,780	158,590	53,150	40,890	12,260	11,720	8,310	11,720	8,310	2,910	40,890	40,890	11,720	8,310	11,720	8,310	
24三重県	552,560	109,890	420,790	141,750	28,160	110,550	104,800	16,250	77,000	242,500	55,640	199,880	17,340	17,340	17,340	7,340	7,340	16,740	4,950	690	4,950	690	4,260	7,340	7,340	4,950	690	4,950	690	
25滋賀県	304,850	55,310	241,810	51,830	6,140	45,680	37,570	7,380	30,180	142,580	26,770	108,800	28,210	28,210	28,210	6,560	6,560	34,070	6,740	4,440	6,740	4,440	5,300	6,560	6,560	4,440	5,300	4,440	5,300	
26京都府	1,795,490	311,010	1,467,880	153,060	15,150	135,560	86,820	8,070	78,750	922,980	182,710	730,400	43,450	346,370	221,640	56,270	56,270	165,380	8,050	3,510	8,050	3,510	1,230	165,380	165,380	8,050	3,510	8,050	3,510	
27大阪府	2,457,800	672,390	1,706,430	147,500	7,900	6,040	266,150	39,070	227,090	1,400,920	400,360	925,910	681,640	180,730	497,290	1,400	1,400	48,870	1,400	170	1,400	170	1,230	48,870	48,870	1,400	170	1,400	170	
28兵庫県	1,043,210	317,380	680,570	200,320	65,380	134,340	170,130	50,250	111,980	422,450	103,900	284,380	147,420	46,060	101,360	77,780	44,510	30,680	23,650	5,820	23,650	5,820	17,830	30,680	30,680	23,650	5,820	23,650	5,820	
29奈良県	188,490	34,940	138,840	38,300	27,790	10,940	4,500	13,530	45,710	45,710	7,070	32,380	48,850	48,850	48,850	5,470	5,470	21,750	4,430	2,650	4,430	2,650	1,780	21,750	21,750	4,430	2,650	4,430	2,650	
30和歌山県	388,970	56,610	320,820	125,620	14,570	111,040	99,490	10,260	84,700	242,000	21,560	72,640	11,120	11,120	11,120	4,680	4,680	38,330	4,430	2,650	4,430	2,650	1,780	38,330	38,330	4,430	2,650	4,430	2,650	
31鳥取県	149,690	31,050	117,500	33,690	15,000	57,780	8,750	2,200	6,550	32,200	7,010	25,190	17,720	17,720	17,720	1,650	1,650	12,550	390	50	390	50	350	1,650	1,650	390	50	390	50	
32島根県	199,960	49,570	149,240	59,450	13,520	45,930																								

参考第1表 施設所在地(47区分及び運輸局等)、国籍(出身地)(21区分) 別外国人延べ宿泊者数
(従業者数10人以上の施設)

(人泊)

施設所在地(47区分 及び運輸局等)	国籍(出身地)(21区分)																			その他	
	韓国	中国	香港	台湾	アメリカ	カナダ	イギリス	ドイツ	フランス	ロシア	シンガポール	タイ	マレーシア	インド	オーストラリア	インドネシア	ベトナム	フィリピン	イタリヤ		スペイン
令和4年7月	563,350	44,180	7,650	14,310	133,670	6,560	12,680	17,320	13,550	2,140	17,550	15,990	5,530	11,490	10,270	10,000	27,260	14,880	5,480	2,750	113,570
01北海道	12,750	930	250	360	1,730	80	250	350	140	*60	540	370	640	70	170	90	270	110	50	*60	1,670
02青森県	1,340	70	20	490	0	0	*20	0	0	0	0	*30	0	0	*90	0	50	0	0	0	260
03岩手県	1,120	30	*20	100	*90	*10	20	10	*10	0	10	*40	10	30	*60	50	100	40	*10	*10	560
04宮城県	2,290	180	*10	170	500	*20	80	10	30	0	*10	*40	0	*30	*20	50	*80	0	*40	*10	560
05秋田県	0	0	0	0	0	*190	*10	0	0	0	0	0	0	0	*60	0	0	0	0	0	*210
06山形県	1,320	240	*10	140	140	*30	*30	*40	*20	0	*10	*20	*10	*10	0	0	*130	0	20	*30	190
07福島県	2,630	*160	320	*40	220	*10	*10	*450	*60	0	*20	*50	0	*10	*10	0	140	*20	*10	*10	*880
08茨城県	2,920	130	170	*20	410	*10	*20	230	*20	*40	*20	110	*20	*110	*20	*60	160	*20	*60	*10	240
09栃木県	2,120	*210	*90	*60	*660	*40	*30	*40	*40	*20	*40	110	*20	*110	*10	*10	120	*20	*60	*10	710
10群馬県	1,740	70	280	0	*20	*10	0	*140	*10	0	0	*70	0	0	0	0	*80	0	0	0	*760
11埼玉県	3,980	310	*40	270	0	0	90	170	70	0	*120	*70	*60	120	*30	*40	*30	60	190	0	1,480
12千葉県	62,840	1,340	2,610	1,340	8,740	1,090	370	470	350	70	*1,540	1,620	370	370	990	3,710	2,110	3,640	70	40	29,840
13東京都	246,570	22,230	20,740	4,530	53,370	3,270	7,750	9,990	7,970	1,390	10,460	6,700	18,330	6,880	5,960	5,290	*12,150	3,640	2,580	1,900	37,130
14神奈川県	31,510	1,840	*170	430	13,600	180	650	*1,270	490	*80	720	*1,140	290	670	540	180	280	*1,550	*170	*60	4,020
15新潟県	3,140	180	*20	130	420	*30	*140	110	10	*30	*10	100	30	*50	*30	70	*330	*30	*30	0	600
16富山県	1,320	190	*10	*50	120	*10	*10	80	30	*30	*10	50	0	*20	*10	*10	*50	0	60	*10	290
17石川県	1,990	30	100	130	340	*50	*160	60	130	*40	60	*30	*10	*30	20	*140	*60	0	0	*30	450
18福井県	0	930	*10	30	60	0	*10	*20	20	*30	0	0	0	*10	*40	*10	*60	*50	0	*30	*360
19山梨県	2,120	*40	*20	390	*40	*10	0	*60	*80	0	*30	*740	*100	0	*10	*140	*240	0	0	0	*160
20長野県	2,650	140	200	*70	*80	*10	70	*140	0	0	0	120	*10	*10	*20	*60	110	0	0	0	60
21岐阜県	870	10	220	10	10	*60	*40	0	*40	0	0	0	0	0	0	0	50	20	*10	0	140
22静岡県	7,440	380	860	*10	2,70	1,040	*60	100	130	*80	*10	150	*80	*200	*50	*190	640	*290	*280	0	1,910
23愛知県	18,220	880	2,190	500	1,340	90	170	320	150	*30	*620	*870	100	270	120	*450	1,230	2,340	50	*110	4,070
24三重県	1,720	80	40	*30	*30	*10	*30	*20	*10	*20	*10	170	*20	0	*20	*20	0	*90	*60	0	170
25滋賀県	2,560	450	*400	80	160	*20	*20	*30	*10	0	*10	130	*60	*40	*60	*50	*150	*20	0	0	*560
26京都府	26,360	1,760	1,440	160	6,590	490	800	900	1,410	*80	520	400	370	*400	530	490	*860	*130	*300	120	6,400
27大阪府	42,890	5,060	3,230	680	12,40	340	370	530	770	*40	1,360	1,520	*920	540	580	1,010	3,620	11,90	520	80	8,220
28兵庫県	5,960	700	410	800	800	100	180	320	120	*10	170	120	120	100	*140	*30	340	*150	*100	30	*1,770
29奈良県	750	20	50	140	140	10	50	10	*10	*20	20	0	0	*10	0	*10	0	0	0	0	270
30和歌山県	770	*10	*140	0	60	0	*40	0	40	0	0	0	*20	0	*20	0	70	*70	*30	0	*100
31鳥取県	220	0	20	0	40	0	0	*10	*10	0	*10	0	0	0	0	0	0	0	0	0	60
32島根県	660	10	50	0	30	0	0	0	0	0	0	0	0	0	0	0	0	0	0	0	190
33岡山県	2,070	*120	130	*30	100	*140	*50	*70	*10	0	0	*20	*20	*10	0	*110	*140	*40	*60	*10	600
34広島県	6,570	480	260	*20	2,270	60	110	190	160	*40	*220	*70	20	*80	120	*250	*180	*70	*50	*50	900
35山口県	*1,720	140	40	*40	*900	*10	*10	20	10	*40	*20	20	*20	0	*10	*20	130	*30	*130	0	70
36徳島県	390	*10	*20	0	*40	0	0	*60	*60	0	20	10	0	0	0	0	0	0	0	0	*80
37香川県	1,060	*40	70	0	180	0	*10	*40	*200	*20	*10	0	*10	0	0	0	*60	*20	0	0	230
38愛媛県	1,000	*60	50	0	*20	190	*10	*10	20	*10	*70	*20	0	*30	0	0	30	*100	*40	0	*300
39高知県	0	130	0	*10	0	0	0	10	*10	0	0	0	0	0	0	0	0	0	0	0	0
40福岡県	12,910	1,560	580	290	2,750	130	60	290	150	*10	400	*540	60	220	120	*70	2,060	*160	*160	*20	2,320
41佐賀県	600	30	10	*10	110	0	10	0	10	0	0	0	0	0	0	0	0	0	0	0	*130
42長崎県	6,160	170	140	0	30	3,210	*10	30	*30	*40	*40	*50	*10	*10	60	0	130	0	*10	0	1,050
43熊本県	*3,030	150	110	*10	90	20	*20	*10	*10	*10	*10	*90	*10	*110	*20	*10	50	*10	0	0	*1,470
44大分県	2,140	380	*70	0	*90	190	*20	*10	*20	0	*10	110	*10	*10	*10	*10	*40	*380	0	0	*360
45宮崎県	*2,260	0	40	0	*840	0	*450	*210	*320	0	*10	*10	0	*60	*10	0	*110	*10	0	0	*160
46鹿児島県	900	90	60	*20	*10	*20	0	30	60	*20	0	0	10	20	10	0	*200	*40	0	0	150
47沖縄県	27,990	*420	*500	*90	*23,390	130	*200	180	*350	*110	120	*80	*20	*30	*230	0	*60	*60	*280	*50	1,260
運輸局等(再掲)2)	12,750	3,770	930	360	1,730	80	250	350	140	*60	540	370	640	70	170	90	270	110	50	*60	1,670
北海道運輸局	9,400	650	1,030	50	270	1,640	30	360	130	0	30	180	20	70	250	110	400	190	*70	*60	2,250
東北運輸局	353,800	26,150	5,120	8,870	77,630	4,600	8,920	12,370	9,030	1,550	12,920	10,630	2,690	8,750	7,440	6,720	*15,470	8,790	3,070	2,110	74,340
関東運輸局	9,100	540	890	1,550	1,550	180	380	380	180	90	140	300	70	140	80	*270	*650	40	100	*10	2,010
北陸近畿運輸局	29,180	1,370	3,240	820	2,960	170	320	550	300	80	*810	1,230	410	480	360	660	2,000	2,790	390	150	6,650
近畿運輸局	79,300	8,000	5,670	2,460	13,450	960	1,460	1,850	2,330	150	2,070	2,250	1,480	1,090	1,370	1,590	5,070	1,550	940	240	17,330
中国運輸局	11,250	770	500	440	3,350	*210	170	290	190	*50	330	130	60	110	140	430	730	*320	*250	60	1,810
四国運輸局	2,570	120	160	450	70	20	30	120	290	40	*110	120	40	30	0	*30	100	*120	40	0	610
九州運輸局	27,990	2,370	1,010	170	520	180	*580	610	*610	*10	480	800	100	*740	230	100	2,700	*910	*280	*20	5,630
沖縄総合事務局	27,990	*100	*500	*90	*23,390	130	*200	180	*350	*110	120	*80	*20	*30	*230	0	*60	*60	*280	*50	1,260

1) 国籍(出身地)不詳を含む。
 2) 長野県は北陸近畿運輸局、福井県は中部運輸局に含まれる。
 ※欄外記載率33.0%以上の推定値に赤字を付している。
 ※拡大推計した結果は推計値であるため四捨五入しており、内訳の合計は必ずしも総数と一致しない場合がある(詳細は統計報告書の「統計表を利用する上での注意」を参照)

参考第2表 施設所在地(47区分及び運輸局等)、居住地(47区分及び運輸局等)別延べ宿泊者数
(従業者数100以上の施設)

(人泊)

施設所在地(47区分 及び運輸局等)	居住地(47区分)																				
	総数 1、3)	北海道	青森県	岩手県	宮城県	秋田県	山形県	福島県	茨城県	栃木県	群馬県	埼玉県	千葉県	東京都	神奈川県	新潟県	富山県	石川県	福井県	山梨県	長野県
令和4年7月	5,205,060	209,728	22,662	26,625	81,584	17,829	23,083	49,461	73,795	47,718	48,660	230,516	227,878	1,018,959	342,843	54,562	24,121	33,110	16,873	20,859	45,879
01北海道	453,220	151,506	2,442	1,163	5,083	1,052	1,035	1,374	4,119	3,359	1,823	14,628	14,693	94,320	24,156	1,755	893	1,638	627	1,152	2,455
02青森県	33,957	879	5,393	1,316	2,562	992	361	332	466	330	203	1,722	1,448	7,448	2,362	146	28	38	18	35	206
03岩手県	36,432	485	3,414	13,079	5,391	1,932	796	1,018	263	187	160	991	723	2,871	1,045	126	26	54	26	87	35
04宮城県	77,199	1,479	2,076	25,514	23,775	1,779	2,969	4,195	1,898	1,810	688	3,661	2,456	11,338	3,337	986	97	120	36	123	325
05秋田県	11,666	859	603	3,995	1,005	3,625	451	184	103	35	108	373	370	1,573	417	73	13	5	10	32	
06山形県	34,406	338	1,622	3,103	3,103	540	6,823	1,008	373	410	248	1,074	894	4,198	1,370	829	81	25	37	219	115
07福島県	79,563	310	3,334	5,374	5,374	1,068	1,254	18,487	6,837	2,132	1,029	6,681	6,371	13,801	4,495	1,760	92	66	14	179	409
08茨城県	23,880	66	30	25	159	31	30	322	6,927	596	271	1,366	1,221	2,454	1,026	121	80	11	12	47	47
09栃木県	77,332	161	68	101	1,812	74	374	2,658	7,855	10,242	2,523	14,720	9,330	17,278	6,978	608	27	25	10	204	239
10群馬県	46,609	107	18	35	1,899	20	69	1,653	1,195	7,300	7,300	2,234	7,506	3,851	1,015	235	203	41	291	755	
11埼玉県	32,000	366	121	90	3,992	194	130	235	1,089	1,150	1,485	13,101	1,660	4,172	2,091	462	100	130	47	117	320
12千葉県	690,257	12,771	2,633	2,301	11,166	2,094	2,620	7,276	13,520	9,677	9,656	41,628	86,080	122,092	55,693	6,674	3,568	4,340	2,062	4,362	7,339
13東京都	689,707	16,026	2,598	2,158	7,130	2,177	2,152	4,724	9,329	4,896	5,187	21,936	19,809	214,513	31,664	4,627	3,267	3,601	1,563	2,965	6,378
14神奈川県	171,181	1,531	194	201	808	186	195	456	2,204	1,264	1,130	9,760	7,806	41,114	51,357	568	299	361	241	831	951
15新潟県	94,450	435	113	119	774	247	826	1,346	1,091	943	3,531	6,292	3,091	24,469	5,265	26,286	684	731	345	275	1,906
16富山県	30,689	190	27	26	30,689	29	46	192	1,123	334	334	1,123	899	5,167	1,825	1,071	5,541	1,011	516	167	1,047
17石川県	56,885	482	90	58	478	38	170	206	376	290	481	1,916	1,274	11,760	2,481	1,784	1,666	9,996	1,075	196	1,417
18福井県	15,016	66	7	26	24	13	26	42	161	50	82	313	164	609	333	178	366	465	2,293	39	180
19山梨県	48,101	18	11	18	67	8	22	71	607	360	545	2,529	2,285	14,207	5,072	309	32	98	29	2,579	657
20長野県	117,228	168	27	47	201	38	84	126	693	355	2,224	7,463	4,301	31,371	7,875	778	692	424	250	976	9,451
21岐阜県	56,713	283	7	21	93	16	38	99	305	305	316	1,075	871	4,817	1,984	319	907	897	451	260	1,173
22静岡県	153,396	338	43	58	501	66	57	171	880	624	896	7,248	4,777	37,563	19,070	299	236	164	173	1,086	1,243
23愛知県	100,364	471	35	90	214	30	86	220	282	168	500	1,521	1,417	11,266	3,120	159	431	443	313	210	824
24三重県	73,026	340	101	45	217	18	42	86	328	220	279	1,392	1,143	5,783	2,721	229	264	340	282	238	580
25滋賀県	47,107	315	21	4	121	6	12	130	180	70	97	594	443	2,945	1,116	103	221	263	493	112	229
26京都府	164,042	2,462	209	269	869	238	294	582	1,193	766	895	10,139	5,012	32,683	11,519	662	702	1,225	905	761	1,929
27大阪府	350,484	6,130	647	344	2,137	509	642	1,107	2,899	1,804	1,731	11,875	11,607	60,492	21,464	1,199	1,547	2,886	2,071	935	1,612
28兵庫県	200,873	682	227	155	386	101	99	185	647	331	249	2,768	2,704	14,390	4,392	280	341	566	545	239	501
29奈良県	31,571	190	41	23	231	33	27	51	189	91	155	717	789	4,711	1,369	104	144	192	149	161	350
30和歌山県	57,344	169	40	5	147	7	10	33	175	74	92	713	560	2,913	1,032	95	78	57	38	140	350
31鳥取県	13,094	43	115	2	460	0	16	9	28	87	2	109	108	1,721	200	4	16	13	13	17	23
32島根県	4,206	6	2	20	30	0	0	3	9	9	5	10	60	470	157	1	4	20	4	29	8
33岡山県	16,471	158	18	6	164	17	38	20	130	28	100	655	286	2,542	758	39	35	47	37	24	28
34広島県	73,616	578	79	64	275	67	126	153	465	208	230	2,143	2,090	12,613	4,449	193	88	192	144	296	266
35山口県	35,355	121	30	10	107	3	14	31	116	81	65	518	572	3,418	927	71	29	80	21	22	38
36徳島県	33,615	181	39	59	49	28	39	27	138	43	112	607	590	3,169	1,019	40	39	45	54	39	70
37香川県	55,558	214	7	26	190	13	29	47	349	148	64	741	777	3,449	1,177	108	51	188	237	42	146
38愛媛県	33,894	249	45	53	330	33	150	91	358	150	159	1,116	1,107	4,503	745	31	46	220	148	105	127
39高知県	32,643	158	63	21	39	267	80	83	220	186	126	724	610	4,503	745	31	46	220	148	105	127
40福岡県	119,845	1,492	106	137	668	126	227	154	541	325	387	3,085	2,969	25,457	5,798	165	127	253	117	166	498
41佐賀県	20,209	48	3	2	27	2	4	12	31	40	14	152	302	1,274	441	13	24	18	22	29	19
42長崎県	64,875	249	67	70	128	27	41	299	199	135	68	799	1,106	5,152	1,845	104	46	63	36	48	66
43熊本県	33,597	126	17	17	17	9	7	44	83	55	57	440	599	2,694	1,026	35	36	47	51	37	51
44大分県	94,801	270	28	26	120	20	29	53	211	94	178	903	1,206	4,121	1,588	92	40	114	44	40	89
45宮崎県	23,777	85	2	1	13	3	2	0	166	9	16	158	163	1,411	392	9	7	10	7	14	11
46鹿児島県	53,401	254	12	55	120	27	38	118	228	90	171	1,011	1,055	7,361	1,830	62	59	55	467	93	88
47沖縄県	443,025	5,820	297	380	2,322	263	503	1,014	3,655	2,308	2,683	20,742	16,843	124,938	37,547	762	731	1,228	671	881	1,360
運輸局等(再掲)2)	453,220	151,506	2,442	1,163	5,083	1,052	1,035	1,374	4,119	3,359	1,823	14,628	14,693	94,320	24,156	1,755	893	1,638	627	1,152	2,455
北海道運輸局	273,223	4,305	11,982	18,294	43,210	9,936	12,654	25,224	9,940	4,904	2,436	14,502	12,262	41,229	13,026	3,920	336	316	136	653	1,122
東北運輸局	1,779,067	31,099	5,673	4,929	21,723	4,784	5,592	16,129	43,184	29,380	28,097	112,274	131,428	423,336	157,732	14,384	7,608	8,769	4,005	11,396	16,686
関東運輸局	298,632	1,275	257	250	1,542	352	1,126	1,870	2,386	1,691	6,570	16,794	9,565	72,767	17,446	28,919	8,583	12,162	2,186	2,186	13,821
中部運輸局	398,515	1,498	113	240	1,049	143	249	618	1,956	1,256	2,073	11,549	8,372	60,038	27,228	1,184	2,204	2,309	3,512	1,833	4,000
近畿運輸局	851,421	9,948	1,265	800	3,749	896	1,084	2,088	5,283	3,136	3,219	26,806	21,115	118,134	41,662	2,443	3,033	5,189	4,258	2,246	4,761
中国運輸局	144,742	906	244	102	967	87															

参考第2表 施設所在地(47区分及び運輸局等)、居住地(47区分及び運輸局等) 別延べ宿泊者数
(従業者数100人以上の施設)

(八泊)

施設所在地(47区分及び運輸局等)	岐阜県	静岡県	愛知県	三重県	滋賀県	京都府	大阪府	兵庫県	奈良県	和歌山県	鳥取県	島根県	岡山県	広島県	山口県	徳島県	香川県	愛媛県	高知県	福岡県	佐賀県
令和4年7月	51,638	84,532	250,695	44,215	45,888	91,221	400,396	196,950	47,584	19,950	8,975	9,719	41,065	75,266	33,675	13,984	22,803	24,424	14,181	178,531	17,499
01北海道	2,210	4,180	18,563	2,575	1,919	6,128	31,531	10,396	2,016	917	228	292	1,795	4,036	1,318	615	872	1,036	430	6,902	384
02青森県	111	242	875	100	94	287	1,425	720	152	41	16	16	90	19	35	77	14	25	188	14	14
03岩手県	29	100	966	42	23	122	729	204	60	8	4	5	36	56	58	21	15	37	47	284	79
04宮城県	131	443	1,057	156	214	259	1,765	556	147	42	16	15	127	387	104	14	38	97	16	560	2
05秋田県	147	27	143	17	5	15	223	48	17	2	4	129	31	3	130	1	4	0	10	15	2
06山形県	39	392	520	43	93	150	427	143	47	44	3	3	35	48	14	4	7	25	34	174	6
07福島県	107	349	636	91	93	112	1,835	273	287	40	6	20	49	178	78	2	61	21	1	92	14
08茨城県	88	88	158	23	15	71	261	83	32	8	3	0	30	72	12	8	13	12	4	76	14
09栃木県	43	295	477	40	37	64	297	72	32	0	2	1	11	18	12	4	5	21	2	96	3
10群馬県	180	329	909	101	208	123	377	189	47	19	15	0	48	58	14	14	21	52	3	336	5
11埼玉県	134	252	437	73	66	202	549	349	54	16	9	16	67	140	60	24	45	76	36	373	48
12千葉県	6,599	14,920	36,283	4,808	5,538	7,839	32,186	18,104	4,668	1,996	974	1,148	4,695	5,265	2,173	1,486	1,771	2,195	1,511	11,429	1,382
13東京都	4,064	10,014	21,461	3,278	2,704	7,945	31,883	15,375	3,182	1,405	898	1,049	3,866	6,919	2,178	1,450	2,505	2,587	1,851	15,574	1,383
14神奈川県	539	3,201	4,579	568	451	1,021	4,194	2,180	413	116	73	106	473	715	238	90	149	243	124	1,620	63
15新潟県	295	881	1,603	181	273	552	1,450	715	168	39	12	23	152	225	36	33	32	21	37	280	20
16富山県	700	217	2,586	364	210	659	1,536	758	134	52	13	33	90	301	23	18	46	28	8	334	17
17石川県	1,344	703	4,241	685	949	1,412	3,483	1,467	776	147	31	42	236	235	70	45	123	76	44	496	71
18福井県	668	201	2,539	411	612	837	2,371	1,241	349	69	9	3	57	62	20	6	33	14	2	38	4
19山梨県	166	1,126	1,341	109	70	404	723	295	94	42	6	0	49	16	23	4	4	40	7	64	5
20長野県	2,006	3,333	11,254	1,528	727	1,174	4,133	1,740	742	447	6	7	117	131	24	42	152	39	14	507	23
21岐阜県	10,575	1,647	16,721	1,744	1,116	975	4,439	1,950	517	159	24	18	207	385	78	64	86	30	37	407	13
22静岡県	2,016	19,287	11,863	1,598	548	1,284	2,857	1,312	549	175	39	130	939	939	111	35	87	73	37	517	88
23愛知県	3,025	1,763	21,328	2,305	423	853	2,856	1,365	305	156	85	142	293	336	111	122	124	127	81	848	37
24三重県	2,472	1,671	11,517	9,152	2,167	3,115	10,948	3,605	3,468	1,398	54	42	282	344	96	90	102	103	51	418	46
25滋賀県	1,016	539	3,178	1,011	9,551	4,135	9,620	5,113	1,523	597	32	40	267	269	51	115	248	97	122	303	30
26京都府	14,300	3,117	6,862	1,737	2,460	15,238	11,588	7,164	1,657	920	345	440	1,267	1,896	506	433	612	569	396	3,684	292
27大阪府	3,639	4,610	16,365	3,303	3,414	7,029	81,158	16,603	3,627	2,468	910	867	3,489	5,347	2,006	1,284	1,949	2,077	1,745	10,976	1,088
28兵庫県	1,428	1,266	7,554	1,569	3,420	8,900	42,289	55,108	4,273	1,727	684	401	3,499	2,983	3,600	1,447	1,594	949	723	1,748	113
29奈良県	476	482	1,782	470	490	1,333	5,684	2,051	6,536	367	85	74	227	264	64	138	125	170	92	352	22
30和歌山県	430	258	2,646	1,123	1,508	2,967	14,227	5,132	2,735	4,193	12	27	2,735	216	93	164	157	96	39	318	24
31鳥取県	97	43	156	21	83	214	1,834	1,182	169	30	2,469	1,169	1,228	735	95	19	60	57	15	255	8
32島根県	18	47	141	26	54	178	328	262	27	13	62	546	143	342	40	29	46	36	7	78	10
33岡山県	112	224	953	125	137	434	1,664	1,183	581	70	109	114	3,121	669	116	58	303	276	132	584	25
34広島県	397	639	3,034	418	486	1,249	5,087	3,251	676	180	584	1,268	1,730	18,791	1,572	470	499	1,028	332	2,596	173
35山口県	53	217	413	141	136	344	1,979	1,039	254	67	92	424	1,036	4,308	11,812	94	181	260	67	3,557	241
36徳島県	143	210	649	140	292	857	3,708	2,432	912	189	39	71	861	518	87	87	812	489	235	254	28
37香川県	221	192	973	383	701	1,052	5,426	5,300	895	243	296	223	3,390	3,917	311	1,351	5,535	2,374	1,110	390	129
38愛媛県	173	321	1,096	235	224	646	3,286	1,732	509	92	105	159	1,193	1,748	279	371	1,104	429	715	198	
39高知県	150	309	1,096	159	162	378	3,902	1,403	222	201	109	56	1,519	1,194	310	592	1,281	1,105	3,260	773	44
40福岡県	552	810	3,220	457	685	1,327	7,463	3,184	501	150	126	167	754	2,269	2,212	155	476	481	213	30,893	1,930
41佐賀県	28	86	191	31	56	117	535	362	77	40	16	20	54	195	116	3	49	44	11	6,308	3,024
42長崎県	169	180	1,373	141	224	527	2,670	1,073	313	93	28	42	438	1,483	728	39	25	309	302	11,774	1,669
43熊本県	117	187	668	88	81	225	1,044	542	413	45	13	28	108	436	351	12	69	60	36	6,601	499
44大分県	197	208	927	280	209	455	2,715	1,184	196	90	54	95	592	2,992	4,350	120	261	1,489	203	31,927	2,757
45宮崎県	25	48	185	17	23	56	803	199	22	7	5	24	67	18	18	9	3	49	10	3,954	275
46鹿児島県	144	349	1,716	146	284	500	4,224	1,376	327	105	3	31	646	738	377	44	112	135	31	5,910	611
47沖縄県	2,970	4,529	23,460	2,202	2,653	7,457	46,711	16,935	2,883	725	289	303	2,259	2,612	816	449	930	710	259	12,953	628
運輸局等(再掲)2)																					
北海道運輸局	2,210	4,180	18,563	2,575	1,919	6,128	31,531	10,396	2,016	917	228	292	1,795	4,036	1,318	615	872	1,036	430	6,902	384
東北運輸局	529	1,553	4,197	449	522	945	6,404	1,944	710	177	49	188	368	1,080	403	77	202	194	133	1,313	115
関東運輸局	11,813	30,225	65,645	9,000	9,089	17,669	70,470	36,647	8,522	3,602	1,980	2,320	9,239	13,203	4,715	3,080	4,513	5,226	3,558	29,568	2,903
北陸信越運輸局	4,345	5,134	19,684	2,758	2,159	3,797	10,602	4,680	1,820	685	62	105	595	892	153	138	353	164	103	1,617	131
中部運輸局	18,756	24,569	63,968	15,210	4,866	7,064	23,471	9,473	5,188	1,957	188	244	969	2,066	416	317	432	347	188	2,228	188
近畿運輸局	8,419	10,272	38,387	9,213	20,843	39,602	164,539	91,171	20,351	10,272	2,068	1,849	9,003	10,975	3,080	3,581	4,685	3,958	3,117	17,381	1,569
中国運輸局	677	1,170	4,697	731	896	2,419	10,892	6,917	1,707	360	3,316	3,521	7,258	24,845	13,635	670	1,089	1,657	553	7,070	457
四国運輸局	687	1,032	3,814	917	1,379	2,933															

参考第2表 施設所在地(47区分及び運輸局等)、居住地(47区分及び運輸局等)別延べ宿泊者数
(従業者数100人以上の施設)

(入泊)

施設所在地(47区分及び運輸局等)	運輸局等(10区分) 2)、3)														中国運輸局	四国運輸局	九州運輸局	沖縄総合事務局
	長崎県	熊本県	大分県	宮崎県	鹿児島県	沖縄県	国外	北海道運輸局	東北運輸局	関東運輸局	北陸信越運輸局	中部運輸局	近畿運輸局	中国運輸局				
令和4年7月	25,415	42,069	29,717	27,139	37,871	46,004	168,313	209,728	221,244	2,011,228	157,672	447,953	801,989	168,700	75,392	358,241	46,004	
01北海道	577	949	473	559	1,802	1,297	4,216	151,506	12,149	158,250	6,741	28,155	52,907	7,669	2,953	11,646	1,297	
02青森県	27	22	12	26	35	229	117	879	10,956	14,014	418	1,346	2,719	549	151	324	229	
03岩手県	58	43	19	11	146	96	63	485	25,630	6,327	241	1,163	1,146	159	120	513	96	
04宮城県	30	103	45	25	31	74	314	1,479	39,308	25,311	1,528	2,983	649	165	796	74	4	
05秋田県	26	6	2	3	51	4	354	859	6,263	2,989	130	339	310	297	15	105	36	
06山形県	59	100	3	18	30	31	330	12,065	8,786	10,031	1,050	904	103	70	376	36		
07福島県	8	26	14	37	37	25	348	318	27,078	41,525	2,327	1,162	2,640	331	85	226	25	
08茨城県	7	11	5	1	17	37	527	66	597	13,908	259	329	470	122	37	131	37	
09栃木県	8	13	2	8	41	25	175	161	5,087	69,130	899	905	502	44	32	171	25	
10群馬県	22	12	25	6	7	11	24	107	718	32,267	2,208	1,560	963	135	90	413	11	
11埼玉県	44	88	62	37	76	81	746	366	1,162	24,865	1,012	943	1,236	292	181	728	81	
12千葉県	1,990	3,143	1,863	2,105	2,985	4,237	38,400	12,771	28,090	342,708	21,921	64,672	70,331	14,255	6,963	24,897	4,237	
13東京都	2,756	3,858	2,161	2,075	2,785	5,251	76,505	16,026	20,939	310,299	17,873	40,380	62,494	14,910	8,393	30,592	5,251	
14神奈川県	157	388	272	164	300	458	7,851	1,531	2,040	115,466	2,179	8,375	1,605	606	2,964	458		
15新潟県	39	94	21	43	27	52	1,045	435	3,425	44,957	29,607	3,305	3,197	448	123	524	52	
16富山県	17	19	15	30	31	22	327	190	409	9,784	8,670	4,383	3,349	460	100	463	22	
17石川県	54	44	62	66	51	125	312	482	1,040	18,774	13,863	8,048	8,234	614	288	844	125	
18福井県	2	4	0	4	2	6	66	138	175	1,189	6,112	5,479	151	55	54	18	18	
19山梨県	8	3	4	4	6	52	113	71	197	28,184	1,096	2,771	1,628	94	55	94	52	
20長野県	16	41	15	61	23	41	397	168	523	55,258	11,345	18,371	8,963	285	247	686	41	
21岐阜県	226	28	23	16	27	66	166	283	274	9,822	3,296	31,138	9,156	712	217	740	66	
22静岡県	38	159	60	17	88	121	886	338	896	72,144	1,942	34,937	6,725	1,235	232	968	121	
23愛知県	54	101	103	77	145	491	2,796	471	675	18,484	1,857	28,734	5,958	967	454	1,365	491	
24三重県	30	102	56	34	130	170	259	340	429	12,104	1,413	25,094	24,701	818	346	816	170	
25滋賀県	26	75	52	42	22	37	625	315	374	5,557	816	6,237	30,539	659	582	550	37	
26京都府	463	805	684	306	396	492	4,420	2,462	62,968	4,518	14,051	39,000	4,454	2,010	6,630	492		
27大阪府	1,198	2,284	1,459	1,117	1,816	4,001	9,179	6,130	5,386	112,807	7,244	29,988	114,299	12,619	7,055	19,938	4,001	
28兵庫県	197	672	207	176	223	347	1,261	682	1,153	26,490	1,688	12,362	115,717	7,927	4,713	3,336	347	
29奈良県	71	96	53	33	94	91	201	190	264	8,182	3,313	16,461	714	525	721	91		
30和歌山県	40	40	11	15	21	12	234	169	244	5,597	370	4,598	30,762	602	456	469	12	
31鳥取県	3	9	16	2	13	6	5	43	602	2,272	56	330	3,512	5,696	151	306	6	
32島根県	7	15	6	2	7	7	0	6	55	800	33	236	862	113	118	125	7	
33岡山県	40	110	68	20	27	5	150	158	194	4,523	149	1,451	4,069	4,129	769	874	5	
34広島県	580	512	243	176	349	148	2,427	578	764	22,494	739	4,632	10,929	23,945	2,329	4,629	148	
35山口県	196	511	372	97	76	28	21	121	195	5,719	218	845	3,819	17,672	602	5,050	28	
36徳島県	22	81	31	33	28	57	80	181	241	5,717	194	1,196	8,390	1,576	3,897	477	57	
37香川県	39	56	63	33	48	45	325	214	312	6,747	493	2,006	13,617	8,137	10,370	758	45	
38愛媛県	75	120	166	78	190	91	311	249	702	9,569	594	1,901	6,489	3,484	6,501	1,502	91	
39高知県	30	102	269	68	20	16	23	158	542	7,219	424	1,862	6,268	3,188	6,238	1,306	16	
40福岡県	3,346	3,018	3,286	1,860	2,304	1,388	2,056	1,492	1,418	38,728	1,043	5,156	13,310	5,528	1,325	46,637	1,388	
41佐賀県	1,093	661	314	182	238	48	79	48	50	2,283	74	358	1,187	401	107	11,820	48	
42長崎県	6,438	2,516	796	334	1,048	204	431	249	632	9,352	279	1,899	4,900	2,719	675	24,575	204	
43熊本県	1,187	9,455	914	880	1,707	165	1,370	126	121	4,991	169	1,111	2,350	936	177	21,243	165	
44大分県	2,734	6,125	13,278	3,308	1,520	269	243	270	276	8,341	335	1,656	4,849	8,083	2,073	61,649	269	
45宮崎県	207	1,209	657	1,303	50	1,715	85	21	2,329	37	282	1,110	120	71	17,956	50		
46鹿児島県	572	2,359	528	2,213	16,112	323	236	254	370	11,839	264	2,822	6,816	1,795	322	28,305	323	
47沖縄県等(再掲) 2)	598	1,881	927	386	1,576	25,155	6,944	5,820	4,779	209,597	4,081	33,832	77,364	6,279	2,348	18,949	25,155	
北海道運輸局	577	949	473	559	1,802	1,297	4,216	151,506	12,149	158,250	6,741	28,155	52,907	7,669	2,953	11,646	1,297	
東北運輸局	208	300	95	120	189	464	1,227	4,350	121,300	98,952	5,694	6,864	10,702	2,088	606	2,340	464	
関東運輸局	4,992	7,516	4,394	4,400	6,217	10,152	124,341	31,099	58,830	936,827	47,447	120,688	145,999	31,457	16,357	59,990	10,152	
北陸信越運輸局	126	198	113	200	132	240	2,081	1,275	5,397	128,773	63,485	34,107	23,743	1,807	758	2,517	240	
中部運輸局	350	394	242	148	393	866	4,112	1,498	2,412	114,305	9,697	126,015	52,019	3,883	1,304	3,943	866	
近畿運輸局	1,995	3,972	2,466	1,689	2,572	4,980	15,920	9,948	9,882	221,601	15,426	70,549	346,778	26,975	15,341	31,644	4,980	
中国運輸局	826	1,157	705	297	472	194	2,603	906	1,810	35,808	1,195	7,494	23,191	52,575	3,969	10,984	194	
四国運輸局	166	359	529	212	286	209	739	802	1,797	29,252	1,705	6,965	34,764	16,385	27,006	4,043	209	
九州運輸局	15,577	25,343	19,773	19,128	24,232	24,447	61,300	2,524	2,888	77,863	2,201	13,284	34,522	19,582	4,750	212,185	2,447	
沖縄総合事務局	598	1,881	927	386	1,576	25,155	6,944	5,820	4,779	209,597	4,081	33,832	77,364	6,279	2,348	18,949	25,155	

1)居住地不詳を含む。

2)長野県は北陸信越運輸局、福井県は中部運輸局に含まれる。

3)宿泊目的割合不詳を含む。

参考第3表 施設所在地(47区分及び運輸局等)、居住地(47区分及び運輸局等)別延べ宿泊者数<観光目的の宿泊者が50%以上の施設>(従業者数100人以上の施設)

施設所在地(47区分及び運輸局等)	居住地(47区分)																	長野県		
	北海道	青森県	岩手県	宮城県	秋田県	山形県	福島県	茨城県	栃木県	群馬県	埼玉県	千葉県	東京都	神奈川県	新潟県	富山県	石川県		福井県	山梨県
令和4年7月	3,891,328	15,856	19,275	64,153	12,408	14,902	38,511	56,549	38,170	38,530	179,171	175,775	789,536	284,383	35,588	16,956	24,213	12,566	16,072	33,239
01北海道	351,508	2,128	3,809	811	750	1,087	2,834	2,094	1,381	11,425	11,308	73,990	18,806	1,402	640	1,300	462	981	30	132
02青森県	29,137	743	3,553	993	330	878	300	412	300	1,329	6,958	2,180	1,333	28	34	13	30	13	31	7
03岩手県	26,164	267	9,803	4,064	1,533	635	625	102	102	569	362	1,849	550	42	21	10	15	15	31	240
04宮城県	61,114	612	1,483	23,092	1,358	2,543	3,606	1,610	1,569	507	2,800	1,837	8,045	2,258	820	62	100	13	78	240
05秋田県	8,610	751	413	232	2,594	315	76	76	35	81	292	370	1,275	336	73	12	13	5	10	32
06山形県	14,437	41	61	202	1,408	268	3,045	561	185	429	382	400	536	24	8	9	16	28	16	28
07福島県	69,088	270	1,486	391	950	1,046	15,111	6,362	1,904	936	6,028	5,874	12,354	3,913	1,596	81	50	13	140	332
08茨城県	6,576	11	10	42	0	18	196	2,787	425	122	754	637	948	375	24	0	5	8	15	7
09栃木県	77,332	161	68	101	1,812	74	374	2,658	7,855	10,242	2,523	14,720	9,330	17,278	608	27	25	10	204	239
10群馬県	46,609	107	18	35	7,300	69	387	1,653	1,195	7,304	3,237	7,056	3,851	2,035	203	41	291	755	41	755
11埼玉県	1,798	8	2	25	1	2	17	35	56	43	555	143	281	119	9	4	4	6	10	10
12千葉県	560,569	11,072	1,672	9,392	1,452	1,915	6,496	11,688	8,413	8,424	36,844	66,926	101,974	48,814	5,767	2,924	3,705	1,437	3,643	6,419
13東京都	369,143	7,373	1,224	4,129	1,166	1,305	2,274	6,213	2,442	2,850	13,227	11,452	124,771	18,747	2,749	1,862	2,214	896	1,538	3,487
14神奈川県	134,787	1,093	111	158	586	118	330	1,611	1,036	977	9,037	7,017	38,699	35,928	419	208	246	174	719	769
15新潟県	52,973	50	13	14	226	37	269	470	481	406	2,287	3,999	17,062	2,277	14,199	250	131	35	146	775
16富山県	12,062	88	16	46	15	34	133	148	40	261	582	417	1,883	574	493	3,457	511	180	56	578
17石川県	45,796	400	78	45	447	28	152	174	315	214	395	1,505	1,001	9,320	1,791	1,376	7,721	882	185	1,051
18福井県	15,016	66	7	26	24	13	26	42	161	50	82	313	164	609	333	178	366	465	2,293	39
19山梨県	46,671	57	11	18	67	8	22	71	607	332	503	2,388	2,144	13,926	4,861	309	32	70	29	2,438
20長野県	103,673	105	25	43	149	27	66	612	306	2,089	6,877	3,938	29,787	7,187	555	610	362	216	790	6,638
21岐阜県	56,713	283	7	21	93	16	38	99	305	194	316	1,075	871	4,817	1,984	319	907	451	260	1,173
22静岡県	122,104	207	18	43	159	40	36	32	470	783	6,520	4,096	33,867	17,423	223	180	849	961	108	961
23愛知県	38,815	59	6	4	0	0	0	5	0	0	16	81	765	332	2	38	43	332	5	77
24三重県	69,823	314	19	38	208	17	38	83	320	208	271	1,327	1,055	5,488	2,493	222	250	266	233	538
25滋賀県	42,011	299	101	3	106	6	12	130	169	47	88	478	329	2,530	922	85	177	224	432	110
26京都府	164,042	2,462	209	269	869	238	294	582	1,193	766	895	10,139	5,012	32,683	11,519	662	702	1,225	905	761
27大阪府	197,579	3,462	473	1,414	205	415	798	1,747	1,343	1,200	7,420	35,006	13,084	705	868	1,515	1,237	490	1,018	1,929
28兵庫県	168,969	501	93	313	413	45	76	109	437	261	1,628	1,829	10,141	3,910	192	265	480	452	187	308
29奈良県	31,571	190	41	23	89	33	27	51	189	91	155	717	789	4,711	1,369	104	144	192	149	350
30和歌山県	51,132	149	7	3	121	8	3	23	157	68	74	541	425	2,347	727	90	54	42	84	127
31鳥取県	9,984	30	112	0	449	0	0	76	1	25	28	731	68	2	6	4	13	0	10	10
32島根県	4,206	6	20	30	0	0	3	0	5	10	20	60	470	157	1	4	20	4	29	8
33岡山県	6,817	112	4	51	15	6	16	46	26	27	225	162	878	332	26	13	8	15	19	14
34広島県	27,453	112	15	4	109	19	39	177	146	43	67	634	461	3,713	989	96	19	41	49	186
35山口県	25,504	79	10	6	21	3	12	79	45	38	334	321	1,235	457	14	20	57	18	17	31
36徳島県	33,615	181	39	59	49	28	39	27	138	43	112	607	3,169	1,019	40	39	45	54	39	70
37香川県	39,630	187	5	24	185	7	26	39	312	138	63	650	539	3,094	1,075	82	48	64	76	40
38愛媛県	15,185	160	6	15	188	21	34	51	183	88	123	591	639	2,059	851	73	35	89	64	66
39高知県	23,661	130	61	9	254	5	80	72	136	160	104	418	418	2,771	385	14	40	192	142	95
40福岡県	39,601	327	21	16	111	16	57	27	184	90	151	932	845	5,977	1,526	53	44	49	45	163
41佐賀県	9,896	28	0	20	0	4	6	13	26	7	50	186	666	270	11	17	12	22	16	13
42長崎県	64,858	249	67	70	127	27	41	299	199	135	68	799	1,105	5,151	1,843	104	46	63	36	48
43熊本県	18,651	23	3	7	4	0	1	14	21	14	36	95	223	323	12	4	5	0	14	5
44大分県	84,279	234	18	13	79	20	29	32	177	92	106	788	1,029	3,671	1,568	89	33	108	44	38
45宮崎県	20,231	82	2	1	13	3	2	0	29	8	11	101	107	116	9	7	8	6	7	9
46鹿児島県	48,910	236	9	19	117	23	37	116	210	82	169	940	1,006	7,101	1,689	58	46	39	467	86
47沖縄県	443,025	5,820	297	380	2,322	263	503	3,655	2,308	2,683	20,742	16,843	124,938	37,547	762	731	1,228	671	881	1,360
運輸局等(再掲) 2)																				
北海道運輸局	351,508	111,264	2,128	983	3,809	811	750	2,834	2,094	1,381	11,425	11,308	73,990	18,806	1,402	640	1,300	462	981	2,014
東北運輸局	208,550	2,684	8,367	13,631	35,705	7,581	7,914	4,092	4,092	1,867	11,658	10,154	31,682	9,617	3,200	228	215	68	305	771
関東運輸局	1,243,484	19,872	3,563	3,220	16,242	2,839	3,840	12,429	32,449	22,441	84,759	100,886	305,383	119,673	10,900	5,292	2,597	8,854	12,273	8,572
中部運輸局	214,504	643	132	118	868	107	521	1,556	966	5,032	12,963	6,747	58,052	11,829	15,858	8,725	1,313	1,177	9,042	1,177
近畿運輸局	302,471	929	57	128	488	86	140	356	922	1,452	9,251	6,267	45,546	22,565	944	1,741	1,791	3,141	1,386	2,929
中国運輸局	655,204	7,063	924	548	2,912	532	827	1,693	3,892	2,576	2,580	21,124	15,820	87,418	31,531	1,838	2,210	3,678	3,259	1,745
四国運輸局	73,964	339	157	34	660	37	57	125	296	195	143	1,278	1,032	7,027	2,003	139	62	130	99	251
九州運輸局	112,091	658	111	107	676	61	179	189	769	429	2,262	11,093	3,330	209	228	390	336	228	390	373
沖縄運輸局	286,426	1,179	120	126	471	91	171	491	833	447	548	3,705	4,501	24,407	7,482	197	284	620	264	430
沖縄総合事務局	443,025	5,820	297	380	2,322	263	503	3,655	2,308	2,683	20,742	16,843	124,938	37,547	762	731	1,228	671	881	1,360

参考第3表 施設所在地(47区分及び運輸局等)、居住地(47区分及び運輸局等)別延べ宿泊者数<観光目的の宿泊者が50%以上の施設>
(従業者数100人以上の施設)

(人泊)

施設所在地(47区分及び運輸局等)	岐阜県	静岡県	愛知県	三重県	滋賀県	京都府	大阪府	兵庫県	奈良県	和歌山県	鳥取県	島根県	岡山県	広島県	山口県	徳島県	香川県	愛媛県	高知県	福岡県	佐賀県
令和4年7月	43,468	63,181	202,093	35,569	37,367	75,534	304,689	157,063	41,009	15,616	6,056	6,246	29,080	51,415	24,570	10,541	15,298	15,317	9,360	133,572	12,029
01北海道	1,795	3,491	15,612	2,093	1,634	5,106	27,204	8,473	1,728	811	171	244	1,402	3,519	1,199	544	655	872	326	5,726	316
02青森県	97	229	810	94	90	260	1,127	645	147	37	16	16	76	390	11	30	75	11	21	180	9
03岩手県	8	61	821	4	7	57	597	104	50	2	0	0	28	39	50	14	13	35	43	220	74
04宮城県	57	298	690	78	156	144	1,075	346	91	25	10	8	70	212	24	5	23	42	12	197	0
05秋田県	147	27	62	17	5	15	223	48	17	2	4	129	31	3	130	1	4	0	10	15	2
06山形県	11	147	274	15	10	25	77	46	8	36	0	1	10	10	4	2	2	3	7	7	6
07福島県	51	292	518	72	72	68	1,545	202	269	28	0	19	35	156	70	2	47	17	0	77	6
08茨城県	11	5	27	12	2	18	21	19	5	0	0	0	0	0	0	0	0	0	0	0	0
09栃木県	83	295	477	40	37	64	297	72	32	2	2	1	11	18	12	4	5	21	2	96	3
10群馬県	180	329	909	101	208	123	377	189	47	19	15	0	48	58	14	14	21	52	3	336	5
11埼玉県	2	10	30	0	0	2	15	7	0	0	0	0	0	2	0	0	0	0	0	4	0
12千葉県	5,873	13,505	33,524	4,139	4,866	7,033	27,990	16,166	3,989	1,402	385	555	3,901	4,120	1,540	873	1,110	1,455	889	9,580	786
13東京都	2,296	5,114	12,595	1,660	1,439	4,391	16,269	8,967	1,904	753	533	497	2,236	3,875	1,085	689	1,514	1,318	895	8,242	676
14神奈川県	421	2,622	3,394	425	276	708	2,726	1,500	314	71	51	48	311	375	161	40	79	134	95	1,047	39
15新潟県	339	339	617	65	58	128	336	140	69	11	0	8	21	30	11	11	8	5	10	86	0
16富山県	262	83	898	102	118	134	407	231	78	21	9	6	34	26	10	4	29	0	7	48	0
17石川県	1,181	555	3,650	577	889	1,241	2,887	1,220	702	125	24	31	201	195	58	27	84	67	23	391	62
18福井県	668	201	2,539	411	612	837	2,371	1,241	349	69	9	3	57	62	20	6	33	14	2	38	4
19山梨県	138	1,056	1,271	109	70	362	681	267	94	42	6	0	49	16	23	4	4	40	7	64	5
20長野県	1,876	3,067	10,722	1,460	695	1,102	3,901	1,527	697	438	3	7	91	93	21	33	130	30	4	450	18
21岐阜県	10,575	1,647	16,721	1,744	1,116	975	4,439	1,950	517	159	24	18	207	385	78	64	86	30	37	407	13
22静岡県	1,669	13,250	9,767	1,357	386	893	2,126	882	421	115	10	26	57	738	29	15	37	37	24	204	76
23静岡県	1,803	263	9,555	1,062	99	232	425	141	55	7	0	4	4	13	4	4	7	0	0	189	0
24三重県	2,423	1,597	11,209	8,406	2,107	3,048	10,726	3,494	3,434	1,268	47	41	271	331	92	80	84	95	51	400	38
25滋賀県	960	476	2,913	889	7,703	3,864	9,270	4,844	1,450	549	13	25	217	1,896	41	104	234	67	117	244	22
26京都府	1,430	3,117	6,862	1,737	2,460	15,238	11,561	7,164	1,657	920	345	440	1,267	1,896	506	433	612	569	396	3,684	292
27大阪府	2,731	2,906	11,334	2,135	2,093	4,411	10,221	39,981	2,130	4,251	10,267	10,267	1,914	2,965	1,069	563	856	1,049	1,092	5,975	365
28兵庫県	1,243	707	6,014	1,225	3,006	7,921	38,222	45,281	3,904	1,418	553	286	2,584	2,160	271	1,260	1,381	766	546	1,160	68
29奈良県	430	482	1,782	470	400	1,333	5,684	2,051	6,336	367	85	74	227	264	64	138	125	170	92	352	22
30和歌山県	466	217	2,517	1,096	1,302	2,843	13,483	4,754	2,627	3,700	9	16	216	191	68	155	134	85	33	266	13
31鳥取県	17	13	62	13	63	143	1,464	1,007	133	16	2,160	1,114	1,195	648	62	16	51	48	11	113	2
32島根県	18	47	141	26	54	178	328	262	27	43	62	546	143	342	40	29	46	36	7	78	10
33岡山県	59	71	382	82	68	182	913	697	553	42	59	47	602	312	83	27	78	91	68	207	21
34広島県	121	171	1,201	145	34	424	1,970	1,095	224	75	78	406	512	9,661	420	257	177	322	106	677	59
35山口県	33	130	319	104	109	259	1,585	826	210	59	58	314	839	3,145	9,436	77	134	187	60	3,012	211
36徳島県	143	210	649	140	292	857	3,708	2,432	912	189	39	71	861	518	87	2,361	812	489	235	254	28
37香川県	207	171	881	263	671	965	4,996	4,843	790	234	279	202	3,311	3,587	265	1,289	3,910	2,120	990	329	125
38愛媛県	115	143	600	127	130	242	1,210	951	394	67	65	81	871	1,074	183	582	178	582	213	389	56
39高知県	122	270	867	144	129	293	2,635	828	193	180	84	42	940	902	103	501	618	584	2,061	686	17
40福岡県	117	199	883	125	269	401	2,330	949	122	46	33	43	260	817	653	41	138	143	64	14,758	704
41佐賀県	17	49	100	23	30	56	278	160	52	36	11	9	31	80	75	0	7	6	6	4,248	1,678
42長崎県	169	180	1,373	141	224	527	2,670	1,073	313	93	28	42	438	1,483	728	39	25	309	302	11,770	1,669
43熊本県	37	68	377	32	43	59	504	220	359	12	4	10	50	286	283	2	24	27	23	5,064	400
44大分県	168	200	875	261	188	424	2,547	1,096	188	80	54	10	547	2,926	4,306	110	235	1,392	185	30,911	2,684
45宮崎県	23	38	136	9	11	32	703	178	201	5	5	5	7	44	14	4	6	1	31	3,293	263
46鹿児島県	126	304	1,673	137	259	459	4,094	1,270	307	98	3	29	638	621	359	40	109	129	26	5,123	560
47沖縄県	2,970	4,529	23,460	2,202	2,653	7,457	46,711	16,935	2,883	725	289	303	2,259	2,612	816	449	930	710	259	12,953	628
運輸局等(再掲) 2)	1,795	3,491	15,612	2,093	1,634	5,106	27,204	8,473	1,728	811	171	244	1,402	3,519	1,199	544	655	872	326	5,726	316
北海道運輸局	371	1,054	3,175	280	340	589	4,644	1,391	582	130	30	173	250	804	291	54	165	112	93	716	91
東北運輸局	9,004	22,936	52,227	6,486	6,898	12,701	48,376	27,190	6,392	2,287	992	1,101	6,556	8,466	2,835	1,624	2,735	3,020	1,891	19,371	1,514
関東運輸局	3,428	4,044	15,887	2,204	1,760	2,605	7,531	3,118	1,456	595	36	52	344	344	90	75	251	102	44	975	80
北陸信越運輸局	17,138	16,958	49,791	12,980	4,320	5,985	20,087	7,708	4,776	1,618	90	88	596	1,529	223	169	273	176	114	1,238	131
中部運輸局	7,260	7,905	31,422	7,552	17,054	35,610	118,201	74,361	18,204	8,205	1,426	1,243	6,425	7,695	2,019	2,653	3,342	2,706	2,276	11,681	782
近畿運輸局	258	432	2,105	370	475	1,186	6,260	3,887	1,147	205	2,417	2,427	3,291	14,108	10,041	406	486	684	252	4,087	303
中国運輸局	587	794	2,997	728	1,222	2,357	12,549	9,054	2,289	670	467	396	5,983	6,081	6,388	4,329	4,898	3,499	1,658	226	226
四国運輸局	657	1,038	5,417	728	1,011	1,958	13,126	4,946	1,362	370	138	219	1,971	6,257	6,418	238	539	2,037	606	75,167	7,958
九州運輸局	2,970																				

参考第3表 施設所在地(47区分及び運輸局等)、居住地(47区分及び運輸局等)別延べ宿泊者数<観光目的の宿泊者が50%以上の施設>
(従業員数100人以上の施設)

施設所在地(47区分及び運輸局等)	運輸局等(10区分)②														沖縄総合事務局			
	長崎県	熊本県	大分県	宮崎県	鹿児島県	沖縄県	国外	北海道運輸局	東北運輸局	関東運輸局	北陸信越運輸局	中部運輸局	近畿運輸局	中国運輸局		四国運輸局	九州運輸局	
令和4年7月	18,703	30,246	21,385	21,122	29,204	38,497	101,631	150,451	165,105	1,538,186	109,996	356,877	631,278	117,367	50,516	266,261	38,497	
01北海道	397	760	374	459	1,637	873	3,567	111,264	9,568	122,819	5,356	23,453	44,956	6,535	2,397	9,669	873	
02青森県	24	9	7	18	33	218	8,074	12,925	327	1,243	2,306	513	137	280	218	280	218	
03岩手県	40	37	2	11	10	30	15	267	19,331	3,614	80	909	817	117	105	394	30	
04宮城県	6	26	25	13	11	45	137	612	34,092	18,704	1,222	1,136	1,837	324	82	278	45	
05秋田県	26	6	6	3	51	4	10	751	4,255	2,475	130	258	310	297	15	105	4	
06山形県	0	18	0	3	0	2	1	41	5,545	2,893	596	456	202	17	19	48	2	
07福島県	7	14	11	33	34	13	21	270	22,170	37,511	2,059	946	2,184	280	66	182	13	
08茨城県	0	0	0	0	3	3	50	1	277	6,063	36	63	65	2	0	10	3	
09群馬県	8	13	25	8	41	25	175	161	5,087	69,130	899	905	502	44	32	171	25	
10栃木県	22	12	25	6	7	11	24	107	718	2,207	2,208	1,560	963	135	90	413	11	
11埼玉県	2	0	0	0	0	5	0	8	51	1,238	27	44	34	2	2	6	5	
12千葉県	1,361	2,482	1,251	1,503	2,327	3,536	20,040	11,072	22,914	286,726	18,815	58,478	61,446	10,501	4,327	19,290	3,536	
13東京都	1,222	2,068	1,030	1,047	1,312	1,994	45,463	7,373	11,451	180,940	10,312	22,561	33,723	8,226	4,416	15,597	1,994	
14神奈川県	79	245	172	96	213	357	6,476	1,093	1,438	95,024	1,642	7,036	5,595	946	348	1,891	357	
15新潟県	18	3	6	4	2	5	346	50	1,029	28,049	15,355	1,165	742	60	34	119	5	
16富山県	0	13	1	7	0	6	0	88	260	3,961	5,039	1,525	989	85	40	69	6	
17石川県	51	34	40	44	31	72	180	400	924	14,726	10,759	6,845	7,064	509	201	653	72	
18福井県	2	4	0	4	18	3	66	138	1,751	1,189	6,112	51	54	151	55	54	18	
19山梨県	8	3	4	4	6	52	89	57	197	27,199	998	2,603	1,516	94	55	94	52	
20長野県	13	25	10	10	21	29	102	105	391	51,586	8,165	17,341	8,360	215	197	547	29	
21岐阜県	226	28	23	16	27	66	168	283	274	9,822	3,296	32,138	9,186	712	217	740	66	
22静岡県	21	49	20	6	46	47	89	207	428	64,735	1,435	26,151	4,823	860	422	47	47	
23愛知県	0	0	0	0	0	333	632	59	12	1,204	160	12,706	959	21	11	189	333	
24三重県	22	94	50	26	80	64	143	314	403	11,395	1,325	23,901	24,077	782	310	710	64	
25滋賀県	12	52	34	22	17	26	494	299	358	4,673	671	5,670	27,680	515	522	403	26	
26京都府	463	805	684	306	396	492	4,420	2,462	2,461	62,968	4,518	14,051	39,000	4,454	2,010	6,630	492	
27大阪府	723	1,451	742	732	1,094	3,106	5,554	3,462	3,499	67,733	4,106	20,343	60,133	6,771	3,560	11,082	3,106	
28兵庫県	121	573	145	134	179	267	807	501	689	18,755	1,245	9,641	99,752	5,854	3,953	2,380	267	
29奈良県	71	96	53	33	94	91	201	190	264	8,182	790	3,313	16,461	714	525	721	91	
30和歌山県	9	31	7	6	7	11	149	149	165	4,375	313	4,380	28,709	500	407	349	11	
31鳥取県	2	6	5	2	4	3	0	30	563	945	22	128	2,826	5,179	126	134	3	
32島根県	7	15	6	2	7	7	0	6	55	800	33	236	862	1,133	118	125	7	
33岡山県	31	41	24	12	22	5	25	112	110	1,715	61	609	2,455	1,103	264	358	5	
34広島県	388	120	74	72	113	37	1,481	112	263	6,239	223	1,687	3,969	11,077	862	1,503	37	
35山口県	153	457	287	85	54	11	7	79	79	2,526	192	604	3,048	13,792	458	4,259	11	
36徳島県	22	81	31	33	28	57	80	181	241	5,717	194	1,196	8,390	1,576	3,897	477	57	
37香川県	31	44	55	30	38	32	263	187	286	5,911	324	1,598	12,499	7,644	8,309	652	32	
38愛媛県	44	72	113	50	50	56	28	160	315	4,588	263	1,049	2,994	2,274	2,678	774	56	
39高知県	19	85	259	63	10	3	0	130	481	1,545	353	1,545	4,258	2,071	3,764	1,139	3	
40福岡県	1,018	1,114	800	562	748	512	707	327	248	9,753	309	1,369	4,117	1,806	386	19,704	512	
41佐賀県	829	393	157	77	70	35	12	28	32	1,234	53	211	612	206	19	7,452	35	
42長崎県	6,435	2,514	793	334	1,048	204	431	249	631	9,348	279	1,899	4,900	2,719	675	24,563	204	
43熊本県	898	5,375	677	586	1,218	77	8	23	26	1,184	26	514	1,184	76	14,218	633	77	
44大分県	2,566	5,862	11,463	3,130	1,339	155	243	234	191	7,469	318	1,548	4,523	7,914	1,922	57,975	155	
45宮崎県	197	1,003	461	9,030	1,127	49	1,706	82	21	1,690	33	212	950	75	38	15,374	49	
46鹿児島県	511	2,232	513	2,114	14,056	298	224	236	321	11,290	229	2,707	6,487	1,650	304	25,109	298	
47沖縄県	598	1,881	927	386	1,576	25,155	6,944	5,820	4,779	209,597	4,081	33,832	77,364	6,279	2,348	18,949	25,155	
運輸局等(再掲)②																		
北海道運輸局	397	760	374	459	1,637	873	3,567	111,264	9,568	122,819	5,356	23,453	44,956	6,535	2,397	9,669	873	
東北運輸局	103	110	47	81	139	312	300	2,684	93,467	78,122	4,414	4,948	7,656	1,548	424	1,287	312	
関東運輸局	2,702	4,823	2,484	2,664	3,914	5,983	72,317	19,872	42,133	698,587	34,937	93,250	103,844	19,950	9,270	37,472	5,983	
北陸信越運輸局	82	75	57	65	54	112	628	643	2,604	98,322	39,318	26,876	17,155	869	472	1,388	112	
中部運輸局	271	175	93	52	155	528	1,035	929	1,255	88,907	7,405	100,008	44,494	2,526	732	2,115	528	
近畿運輸局	1,399	3,008	1,665	1,233	1,797	3,993	11,625	7,063	7,436	166,686	11,643	57,398	271,735	18,808	10,977	21,565	3,993	
中国運輸局	581	639	396	173	200	663	1,513	339	1,070	12,225	461	3,264	13,160	32,284	1,828	6,379	63	
四国運輸局	116	282	458	176	126	148	371	658	1,323	2,074	1,134	5,388	28,141	13,565	18,648	3,042	148	
九州運輸局	12,454	18,493	14,884	15,833	19,606	1,330	3,331	1,179	1,470	42,187	1,247	8,460	22,773	15,003	3,420	164,395	1,330	
沖縄総合事務局	598	1,881	927	386	1,576	25,155	6,944	5,820	4,779	209,597	4,081	33,832	77,364	6,279	2,348	18,949	25,155	

1)居住地不詳を含む。
2)長野県は北陸信越運輸局、福井県は中部運輸局に含まれる。

参考第4表 施設所在地(47区分及び運輸局等)、居住地(47区分及び運輸局等)別延べ宿泊者数<観光目的の宿泊者が50%未満の施設>
(従業者数100人以上の施設)

(人泊)

施設所在地(47区分及び運輸局等)	居住地(47区分)																				
	北海道	青森県	岩手県	宮城県	秋田県	山形県	福島県	茨城県	栃木県	群馬県	埼玉県	千葉県	東京都	神奈川県	新潟県	富山県	石川県	福井県	山梨県	長野県	
令和4年7月	1,314,732	59,277	6,806	7,350	17,431	5,421	8,181	10,950	17,246	9,548	10,130	51,345	52,103	249,423	78,460	18,974	7,165	8,897	4,307	4,787	12,640
01北海道	101,712	40,242	314	180	1,274	241	285	287	1,285	1,265	442	3,203	3,385	20,330	5,350	353	253	338	165	171	441
02青森県	4,820	1,840	323	532	114	30	42	54	161	85	91	182	119	490	182	13	0	4	5	5	74
03岩手県	10,268	218	743	3,276	1,327	399	161	393	161	288	241	422	361	1,022	515	84	5	44	11	56	28
04宮城県	16,085	867	593	504	2,683	421	426	589	288	241	181	861	619	3,293	1,079	166	35	20	23	45	85
05秋田県	3,056	108	190	163	380	1,031	136	380	27	0	27	81	0	298	81	0	0	0	0	0	0
06山形県	19,969	289	101	227	1,969	447	3,778	447	188	228	150	645	512	2,997	970	293	57	17	28	203	87
07福島県	10,475	48	148	170	888	118	208	3,376	475	228	93	653	497	1,447	582	164	11	16	1	39	77
08茨城県	17,304	65	19	15	117	31	12	126	4,140	171	149	612	584	1,506	651	97	80	4	32	40	40
09栃木県	-	-	-	-	-	-	-	-	-	-	-	-	-	-	-	-	-	-	-	-	-
10群馬県	-	-	-	-	-	-	-	-	-	-	-	-	-	-	-	-	-	-	-	-	-
11埼玉県	30,202	358	117	88	367	193	128	218	1,054	1,094	1,442	12,546	15,171	3,891	1,972	453	96	126	45	111	310
12千葉県	129,688	1,699	646	629	1,774	642	705	780	1,832	1,832	1,232	4,784	19,154	20,118	6,879	907	644	635	625	719	920
13東京都	320,564	8,653	1,245	934	3,001	1,011	847	2,450	3,116	2,454	2,637	8,709	8,357	89,742	12,917	1,878	1,405	1,387	667	1,427	2,891
14神奈川県	36,394	438	83	403	222	68	60	126	593	228	153	723	789	2,415	15,429	149	91	115	67	112	182
15新潟県	41,477	385	100	105	548	210	557	876	610	537	1,244	2,293	1,700	7,407	2,988	434	600	310	129	1,131	1,131
16富山県	18,007	102	11	10	43	14	12	59	78	63	73	541	482	3,284	1,251	578	2,084	500	336	51	469
17石川県	11,089	82	12	13	31	10	18	32	61	76	86	411	273	2,440	690	173	290	2,275	193	11	366
18福井県	-	-	-	-	-	-	-	-	-	-	-	-	-	-	-	-	-	-	-	-	-
19山梨県	1,430	14	0	0	0	0	0	0	0	28	42	141	141	281	211	0	0	28	0	141	70
20長野県	13,555	63	2	4	52	11	18	45	81	49	135	586	363	1,584	688	223	82	62	34	186	2,813
21岐阜県	-	-	-	-	-	-	-	-	-	-	-	-	-	-	-	-	-	-	-	-	-
22静岡県	31,292	131	25	13	342	26	21	320	153	154	113	728	681	3,696	1,647	76	56	93	65	237	282
23愛知県	61,549	412	29	90	210	30	84	220	277	168	500	1,505	1,336	10,501	2,788	157	333	400	290	205	747
24三重県	3,203	26	2	7	9	1	4	3	8	12	8	65	88	295	228	7	14	25	16	5	42
25滋賀県	5,096	16	0	1	15	0	0	0	11	23	9	116	114	415	194	18	44	39	61	2	44
26京都府	-	-	-	-	-	-	-	-	-	-	-	-	-	-	-	-	-	-	-	-	-
27大阪府	152,905	2,668	174	147	723	307	227	309	1,152	461	531	4,455	4,164	25,486	8,380	494	679	1,371	834	445	594
28兵庫県	31,904	181	134	102	73	56	23	76	210	70	81	939	882	4,249	1,252	88	76	86	93	52	193
29奈良県	-	-	-	-	-	-	-	-	-	-	-	-	-	-	-	-	-	-	-	-	-
30和歌山県	6,212	20	33	2	26	1	7	10	18	6	18	172	135	305	5	24	15	305	11	2	13
31鳥取県	3,110	13	3	2	11	0	16	10	12	11	1	84	80	990	132	2	10	9	0	17	13
32島根県	-	-	-	-	-	-	-	-	-	-	-	-	-	-	-	-	-	-	-	-	-
33岡山県	9,654	46	0	2	44	2	32	4	84	2	73	430	124	1,664	426	13	22	39	22	5	14
34広島県	46,163	466	64	60	166	48	87	76	319	165	163	1,509	1,629	8,900	3,460	97	69	151	95	110	199
35山口県	9,851	42	20	4	86	0	2	4	37	36	27	184	251	2,183	470	57	9	23	3	5	7
36徳島県	-	-	-	-	-	-	-	-	-	-	-	-	-	-	-	-	-	-	-	-	-
37香川県	15,928	27	2	2	5	6	3	8	37	10	1	91	238	355	102	26	3	124	161	2	16
38愛媛県	18,709	89	39	38	142	12	116	40	175	62	36	525	468	2,783	843	155	51	45	12	89	80
39高知県	8,982	28	12	12	13	23	0	11	84	26	22	306	167	1,732	360	17	6	28	6	10	20
40福岡県	80,244	1,165	85	121	557	110	170	127	357	235	236	2,153	2,124	19,480	4,272	112	83	204	72	118	335
41佐賀県	10,313	20	3	2	7	0	0	0	18	14	7	102	116	608	171	2	7	6	0	13	6
42長崎県	17	0	0	0	1	0	0	0	0	0	0	0	0	1	2	0	0	0	0	0	0
43熊本県	14,946	103	14	10	23	9	6	33	62	41	21	345	376	2,017	703	23	32	42	51	23	46
44大分県	10,522	36	10	13	41	0	21	34	115	177	450	20	20	3	3	7	6	0	2	1	1
45宮崎県	3,546	3	0	0	0	0	0	0	137	1	5	57	56	247	129	0	0	2	1	7	2
46鹿児島県	4,491	18	3	36	3	4	1	2	18	8	2	71	49	260	141	4	13	16	0	0	2
47沖縄県	-	-	-	-	-	-	-	-	-	-	-	-	-	-	-	-	-	-	-	-	-
運輸局等(再掲)2)	101,712	40,242	314	180	1,274	241	285	287	1,285	1,265	442	3,203	3,385	20,330	5,350	353	253	338	165	171	441
北海道運輸局	64,673	1,666	3,615	4,663	7,505	2,355	4,740	4,955	1,193	812	569	2,844	2,108	9,547	3,409	720	108	68	348	351	351
東北運輸局	535,382	11,227	2,110	1,709	5,481	1,945	1,752	3,700	10,735	5,239	5,655	27,515	30,542	117,953	38,059	3,484	2,316	2,297	1,408	2,542	4,413
関東運輸局	84,128	632	125	132	674	245	605	1,012	830	725	1,538	3,831	2,818	14,715	5,617	13,061	2,890	3,437	873	377	4,779
中部運輸局	96,044	569	56	112	561	57	109	262	438	334	621	2,298	2,105	14,492	4,663	240	463	518	371	447	1,071
近畿運輸局	194,117	2,885	341	252	837	364	257	395	1,391	560	639	5,682	5,295	30,716	10,131	605	823	1,511	999	501	844
中国運輸局	68,778	567	87	68	307	64	137	91	452	214	264	2,207	2,084	13,737	4,488	169	110	222	120	137	233
四国運輸局	43,619	144	43	52	160	41	119	59	296	98	59	922	867	4,870	1,305	198	60	197	101	116	116
九州運輸局	124,079	1,345	115	182	632	123	177	189	626	301	343	2,843	2,899	23,063	5,438	144	142	276	124	163	392
沖縄総合事務局	-	-	-	-	-	-	-	-	-	-	-	-	-	-	-	-	-	-	-	-	-

1)居住地不詳を含む。
2)長野県は北陸信越運輸局、福井県は中部運輸局に含まれる。

参考第4表 施設所在地(47区分及び運輸局等)、居住地(47区分及び運輸局等)別延べ宿泊者数<観光目的の宿泊者が50%未満の施設>
(従業員数100人以上の施設)

(人泊)

施設所在地(47区分 及び運輸局等)	岐阜県	静岡県	愛知県	三重県	滋賀県	京都府	大阪府	兵庫県	奈良県	和歌山県	鳥取県	島根県	岡山県	広島県	山口県	徳島県	香川県	愛媛県	高知県	福岡県	佐賀県
令和4年7月	8,170	21,351	48,602	8,646	8,521	15,687	95,707	39,887	6,575	4,334	2,919	3,473	11,985	23,851	9,105	3,443	7,505	9,107	4,821	44,959	5,470
01北海道	415	689	2,951	482	285	1,022	4,327	1,923	288	106	57	48	393	517	119	164	71	217	104	1,176	68
02青森県	14	13	65	6	4	27	298	75	5	4	0	0	14	18	4	5	2	3	4	8	5
03岩手県	21	39	145	38	16	65	132	100	10	8	4	5	57	17	8	7	2	2	4	64	5
04宮城県	74	145	367	78	58	115	690	210	56	17	6	7	57	175	80	9	15	55	4	363	2
05秋田県	0	0	81	0	0	0	0	0	0	0	0	0	0	0	0	0	0	0	0	0	0
06山形県	28	245	246	28	83	125	350	97	39	8	3	2	25	44	12	2	4	18	27	147	6
07福島県	21	57	118	19	21	44	290	71	18	12	6	1	14	22	8	0	14	4	1	15	6
08茨城県	37	83	131	11	13	53	240	64	27	8	3	0	30	70	17	18	13	12	4	74	14
09栃木県	-	-	-	-	-	-	-	-	-	-	-	-	-	-	-	-	-	-	-	-	-
10群馬県	-	-	-	-	-	-	-	-	-	-	-	-	-	-	-	-	-	-	-	-	-
11埼玉県	132	242	407	73	66	200	534	339	47	16	9	16	67	138	60	24	43	76	36	369	48
12千葉県	726	1,415	2,759	669	672	806	4,196	1,938	679	594	589	593	794	1,145	633	613	661	740	622	1,849	596
13東京都	1,768	4,900	8,866	1,618	1,265	3,554	15,614	6,408	1,278	652	365	552	1,630	3,044	1,093	761	991	1,269	956	7,332	707
14神奈川県	118	579	1,185	143	175	313	1,468	680	99	45	22	58	162	340	77	50	70	109	29	573	24
15新潟県	186	542	986	116	215	424	1,114	575	99	28	12	15	131	195	35	22	24	16	27	194	20
16富山県	438	134	1,688	262	92	525	1,129	527	56	31	4	27	56	275	13	14	17	28	1	286	17
17石川県	163	148	591	108	60	171	596	247	74	22	7	11	35	40	12	18	39	9	21	105	9
18福井県	-	-	-	-	-	-	-	-	-	-	-	-	-	-	-	-	-	-	-	-	-
19山梨県	28	70	70	0	0	42	42	28	0	0	0	0	0	0	0	0	0	0	0	0	0
20長野県	130	266	532	68	32	72	232	213	45	9	3	0	26	38	3	9	22	9	10	57	5
21岐阜県	-	-	-	-	-	-	-	-	-	-	-	-	-	-	-	-	-	-	-	-	-
22静岡県	347	6,037	2,096	241	162	391	731	430	128	60	6	13	73	201	82	20	24	36	13	313	12
23静岡県	1,222	1,500	11,773	1,243	324	621	2,431	1,224	250	149	85	142	289	323	107	118	117	127	81	659	37
24三重県	49	74	308	746	60	67	222	111	34	130	7	1	11	13	4	10	18	8	0	18	8
25滋賀県	56	63	265	122	1,848	271	350	269	73	48	19	15	50	50	10	11	14	30	5	59	8
26京都府	-	-	-	-	-	-	-	-	-	-	-	-	-	-	-	-	-	-	-	-	-
27大阪府	908	1,704	5,031	1,168	1,321	2,618	41,177	6,336	1,497	1,217	489	465	1,575	2,382	937	721	1,093	1,028	653	5,001	723
28兵庫県	185	559	1,540	344	414	979	4,067	9,827	369	309	131	115	915	823	89	187	213	183	177	588	45
29奈良県	-	-	-	-	-	-	-	-	-	-	-	-	-	-	-	-	-	-	-	-	-
30和歌山県	10	41	129	27	206	124	744	378	108	493	3	11	38	25	25	9	23	11	6	52	11
31鳥取県	70	30	94	8	20	71	370	175	36	14	309	55	33	87	33	3	9	9	4	142	6
32島根県	-	-	-	-	-	-	-	-	-	-	-	-	-	-	-	-	-	-	-	-	-
33岡山県	53	153	571	43	69	252	751	486	28	28	50	67	2,519	357	33	31	225	185	64	377	4
34広島県	276	468	1,833	273	305	825	3,117	2,156	452	105	506	862	1,218	9,130	1,152	213	322	706	226	1,919	114
35山口県	20	87	94	37	27	85	394	213	44	8	34	110	197	1,163	2,376	17	47	73	7	545	30
36徳島県	-	-	-	-	-	-	-	-	-	-	-	-	-	-	-	-	-	-	-	-	-
37香川県	14	21	92	120	30	87	430	457	105	9	17	21	79	330	46	62	1,625	254	120	61	4
38愛媛県	58	178	496	108	94	404	2,076	781	115	25	40	78	322	674	96	193	522	2,892	216	326	102
39高知県	28	39	229	15	33	85	1,267	575	29	21	25	14	579	292	207	91	663	521	1,199	87	27
40福岡県	435	611	2,337	332	416	926	5,133	2,235	379	104	93	124	494	1,452	1,559	114	338	338	149	16,135	1,226
41佐賀県	11	37	91	8	26	61	257	202	25	4	5	11	23	115	41	3	42	38	5	2,060	1,346
42長崎県	0	0	0	0	0	0	0	0	0	0	0	0	0	0	0	0	0	0	0	4	0
43熊本県	80	119	291	56	51	166	540	322	54	33	9	18	58	150	68	10	45	33	13	1,537	99
44大分県	29	8	52	19	21	31	168	88	8	10	0	14	45	66	44	10	26	97	18	1,016	73
45宮崎県	2	10	49	8	12	24	100	21	1	2	1	0	17	23	4	3	2	18	10	661	12
46鹿児島県	18	45	43	9	25	41	130	106	20	7	0	2	8	117	18	4	3	6	5	787	51
47沖縄県	-	-	-	-	-	-	-	-	-	-	-	-	-	-	-	-	-	-	-	-	-
運輸局等(再掲) 2)	415	689	2,951	482	285	1,022	4,327	1,923	288	106	57	48	393	517	119	164	71	217	104	1,176	68
北海道運輸局	158	499	1,022	169	182	376	1,760	553	128	47	19	15	118	276	112	23	37	82	40	597	24
東北運輸局	2,809	7,289	13,418	2,514	2,191	4,968	22,094	9,457	2,130	1,315	988	1,219	2,683	4,737	1,880	1,456	1,778	2,206	1,647	10,197	1,389
関東運輸局	917	1,090	3,797	554	399	1,192	3,071	1,562	274	90	26	53	248	548	63	63	102	62	59	642	51
中部運輸局	1,618	7,611	14,177	2,230	546	1,079	3,384	1,765	412	339	98	156	373	537	193	148	159	171	94	990	57
近畿運輸局	1,159	2,367	6,965	1,661	3,789	3,992	46,338	16,810	2,047	2,067	642	606	2,578	3,280	1,061	928	1,343	1,252	841	5,700	787
中国運輸局	419	738	2,592	361	421	1,233	4,632	3,030	560	155	899	1,094	3,967	10,737	3,594	264	603	973	301	2,983	154
四国運輸局	100	238	817	243	157	576	3,773	1,813	249	55	82	113	980	1,296	349	346	2,810	3,667	1,535	474	133
九州運輸局	575	830	2,863	432	551	1,249	6,328	2,974	487	160	108	169	645	1,923	1,734	144	456	530	200	22,200	2,807
沖縄総合事務局	-	-	-	-	-	-	-	-	-	-	-	-	-	-	-	-	-	-	-	-	-

1)居住地不詳を含む。
2)長野県は北陸信越運輸局、福井県は中部運輸局に含まれる。

参考第4表 施設所在地(47区分及び運輸局等)、居住地(47区分及び宿泊者数<観光目的の宿泊者が50%未満の施設>)
(従業員数100人以上の施設)

(人泊)

施設所在地(47区分及び運輸局等)	運輸局等(10区分) 2)														沖繩総合事務局		
	長崎県	熊本県	大分県	宮崎県	鹿児島県	沖縄県	国外	北海道運輸局	東北運輸局	関東運輸局	北陸信越運輸局	中部運輸局	近畿運輸局	中国運輸局		四国運輸局	九州運輸局
令和4年7月	6,712	11,823	8,332	6,017	8,667	7,507	66,682	59,277	56,139	473,042	47,676	91,076	170,711	51,333	24,876	91,980	7,507
01北海道	180	139	99	100	165	424	649	40,242	2,581	35,431	1,385	4,702	7,951	1,134	556	1,977	424
02青森県	3	18	5	1	136	2,882	1,089	1	136	2,882	1,089	91	413	36	14	44	11
03岩手県	18	6	17	0	9	66	48	217	6,299	2,713	161	254	329	42	15	119	66
04宮城県	24	77	20	12	20	29	177	867	5,216	6,607	306	687	1,146	325	83	518	29
05秋田県	0	0	0	0	0	0	344	108	2,008	514	0	81	0	0	0	0	0
06山形県	59	82	3	15	16	34	30	289	6,520	5,893	454	575	702	86	51	328	34
07福島県	1	12	3	4	327	48	4,908	4,014	268	216	456	216	456	51	19	44	12
08茨城県	7	11	5	1	9	34	477	65	320	7,845	223	266	405	120	37	121	34
09栃木県	-	-	-	-	-	-	-	-	-	-	-	-	-	-	-	-	-
10群馬県	-	-	-	-	-	-	-	-	-	-	-	-	-	-	-	-	-
11埼玉県	42	88	62	37	76	76	746	358	1,111	23,627	985	899	1,202	290	179	722	76
12千葉県	629	661	612	602	658	701	18,360	1,899	5,176	55,982	3,106	6,194	8,885	3,754	2,636	5,607	701
13東京都	1,534	1,790	1,131	1,028	1,473	3,257	31,042	8,653	9,488	129,359	7,561	17,819	28,771	6,684	3,977	14,995	3,257
14神奈川県	78	143	100	68	87	101	1,375	438	602	20,442	537	2,092	2,780	659	258	1,073	101
15新潟県	21	91	15	39	25	47	699	385	2,396	16,908	14,252	2,140	2,455	388	89	405	47
16富山県	17	6	14	23	31	16	327	102	149	5,823	3,631	2,858	2,360	375	60	394	16
17石川県	3	10	22	22	20	53	132	82	116	4,048	3,104	1,203	1,170	105	87	191	53
18福井県	-	-	-	-	-	-	-	-	-	-	-	-	-	-	-	-	-
19山梨県	0	0	0	0	0	0	24	14	0	985	98	168	112	0	0	0	0
20長野県	3	16	5	51	2	12	295	63	132	3,672	3,180	1,030	603	70	50	139	12
21岐阜県	-	-	-	-	-	-	-	-	-	-	-	-	-	-	-	-	-
22静岡県	17	110	40	11	43	74	797	131	468	7,409	507	8,786	1,902	375	93	546	74
23愛知県	54	101	103	77	145	158	2,164	412	663	17,280	1,697	16,028	4,999	946	443	1,176	158
24三重県	8	8	6	8	50	106	116	26	26	709	88	1,193	624	36	36	106	106
25滋賀県	14	23	18	20	5	11	131	16	16	884	145	567	2,859	144	60	147	11
26京都府	-	-	-	-	-	-	-	-	-	-	-	-	-	-	-	-	-
27大阪府	475	833	717	385	722	895	3,625	2,668	1,887	45,074	3,138	9,645	54,166	5,848	3,495	8,856	895
28兵庫県	76	99	62	42	44	80	454	181	464	7,735	443	2,721	15,965	2,073	760	956	80
29奈良県	-	-	-	-	-	-	-	-	-	-	-	-	-	-	-	-	-
30和歌山県	31	9	4	9	4	1	85	20	79	1,222	57	218	2,053	102	49	120	1
31鳥取県	1	3	11	0	9	3	5	13	39	1,327	34	202	686	517	25	172	3
32島根県	-	-	-	-	-	-	-	-	-	-	-	-	-	-	-	-	-
33岡山県	9	69	44	8	5	0	125	46	84	2,808	88	842	1,614	3,026	505	516	0
34広島県	192	392	169	104	236	111	946	466	501	16,255	516	2,945	6,960	12,868	1,467	3,126	111
35山口県	43	54	85	12	22	17	14	42	116	3,193	96	241	771	3,880	144	791	17
36徳島県	-	-	-	-	-	-	-	-	-	-	-	-	-	-	-	-	-
37香川県	8	12	8	3	10	13	62	27	26	836	169	408	1,118	493	2,061	106	13
38愛媛県	31	48	53	28	140	35	283	89	387	4,981	331	852	3,495	1,210	3,823	728	35
39高知県	11	17	10	5	10	13	23	28	61	2,701	71	317	2,010	1,117	2,474	167	13
40福岡県	2,328	1,904	2,486	1,298	1,556	876	1,349	1,165	1,170	28,975	734	3,787	9,193	3,722	939	26,933	876
41佐賀県	264	268	157	105	168	13	67	20	18	1,049	21	147	575	195	88	4,368	13
42長崎県	3	2	3	0	0	0	0	0	1	4	0	0	0	0	0	12	0
43熊本県	289	4,080	237	294	489	88	1,362	103	95	3,588	143	597	1,166	303	101	7,025	88
44大分県	168	263	1,795	178	181	114	0	36	85	872	17	108	326	169	151	3,674	114
45宮崎県	10	206	196	1,321	176	1	9	3	0	639	4	70	160	45	33	2,582	1
46鹿児島県	61	127	15	99	2,056	25	12	18	49	549	35	115	329	145	18	3,196	25
47沖縄県	-	-	-	-	-	-	-	-	-	-	-	-	-	-	-	-	-
運輸局等(再掲) 2)	180	189	99	100	165	424	649	40,242	2,581	35,431	1,385	4,702	7,951	1,134	556	1,977	424
北海道運輸局	105	190	48	39	50	152	927	1,866	27,833	20,830	1,280	1,916	3,046	540	182	1,053	152
東北運輸局	2,290	2,693	1,910	1,736	2,303	4,169	52,024	11,227	16,697	238,240	12,510	27,438	42,155	11,507	7,087	22,518	4,169
関東運輸局	44	123	56	135	78	128	1,453	632	2,793	30,451	24,167	26,007	6,588	938	286	1,129	128
北陸信越運輸局	79	219	149	96	238	338	3,077	569	1,157	25,398	2,292	26,007	7,525	1,357	572	1,828	338
中部運輸局	596	964	801	456	775	987	4,295	2,885	2,446	54,915	3,783	13,151	75,043	8,167	4,364	10,079	987
近畿運輸局	245	518	309	124	272	131	1,090	567	740	23,583	734	4,230	10,031	20,291	2,141	4,605	131
中国運輸局	50	77	71	36	160	61	368	144	474	8,518	571	1,577	2,820	8,358	1,001	2,820	61
四国運輸局	3,123	6,850	4,889	3,295	4,626	1,117	2,799	1,345	1,418	35,676	954	4,824	11,749	4,579	1,330	47,790	1,117
九州運輸局	-	-	-	-	-	-	-	-	-	-	-	-	-	-	-	-	-
沖繩総合事務局	-	-	-	-	-	-	-	-	-	-	-	-	-	-	-	-	-

1)居住地不詳を含む。
2)長野県は北陸信越運輸局、福井県は中部運輸局に含まれる。

参考第5表 施設所在地(主な市区町村)、従業員数(3区分)別母集団施設数及び回収施設数 (施設)

施設所在地 (主な市区町村)	従業員数(3区分)				
	0~4人		5~9人		10人以上
	母集団 施設数	回収 施設数	母集団 施設数	回収 施設数	母集団 施設数
北海道札幌市	149	-	40	-	170
北海道函館市	90	18	18	-	36
北海道小樽市	66	11	11	-	18
北海道旭川市	96	9	9	-	32
北海道釧路市	27	8	8	-	25
北海道帯広市	16	8	8	-	25
北海道北見市	20	15	15	-	22
北海道苫小牧市	11	4	4	-	13
北海道千歳市	31	4	4	-	24
北海道登別市	7	-	-	-	18
北海道後志総合振興局倶知安町	142	11	22	-	46
青森県青森市	22	8	8	-	34
青森県弘前市	34	3	3	-	22
青森県八戸市	15	10	10	-	26
岩手県盛岡市	23	9	9	-	38
岩手県花巻市	25	7	7	-	27
岩手県北上市	11	3	3	-	18
岩手県一関市	30	6	6	-	15
岩手県釜石市	8	4	4	-	12
岩手県八幡平市	67	6	6	-	11
岩手県奥州市	18	5	5	-	12
宮城県仙台市	26	20	20	-	61
宮城県石巻市	59	13	13	-	15
宮城県気仙沼市	35	9	9	-	11
宮城県大崎市	41	20	20	-	22
宮城県宮城郡松島町	5	5	5	-	13
秋田県秋田市	22	11	11	-	31
秋田県横手市	11	5	5	-	13
秋田県大仙市	16	9	9	-	13
秋田県仙北市	60	9	9	-	27
山形県山形市	55	20	20	-	46
山形県米沢市	37	15	15	-	20
山形県鶴岡市	77	29	29	-	30
山形県酒田市	22	5	5	-	12
山形県天童市	-	6	6	-	18
福島県福島市	42	29	29	-	54
福島県会津若松市	34	19	19	-	33
福島県郡山市	95	45	45	-	66
福島県いわき市	72	13	13	-	17
福島県郡山郡猪苗代町	7	7	7	-	25
茨城県水戸市	9	6	6	-	24
茨城県つくば市	33	23	23	-	41
茨城県神栖市	12	12	12	-	14
栃木県宇都宮市	201	10	4	-	90
栃木県佐野市	66	19	19	-	42
栃木県日光市	310	12	43	-	56
栃木県那須郡那須町	17	10	8	-	22
群馬県高崎市	16	8	8	-	13
群馬県渋川市	12	6	6	-	38
群馬県吾妻郡嬬恋村	102	11	11	-	17
群馬県吾妻郡草津町	86	20	20	-	34
群馬県利根郡みなみ町	8	8	8	-	15
埼玉県さいたま市	4	1	1	-	15
埼玉県熊谷市	17	17	15	-	47
千葉県千葉市	118	7	19	-	23
千葉県船橋市	15	2	2	-	15
千葉県成田市	4	4	9	-	11
千葉県柏市	19	10	10	-	14
千葉県市原市	78	8	8	-	20
千葉県鴨川市	8	2	2	-	34
千葉県浦安市	159	35	35	-	22
千葉県厚労総市	-	-	-	-	10

(施設)

施設所在地 (主な市区町村)	従業員数(3区分)				
	0~4人		5~9人		10人以上
	母集団 施設数	回収 施設数	母集団 施設数	回収 施設数	母集団 施設数
東京都千代田区	12	-	28	-	87
東京都中央区	15	15	22	-	86
東京都港区	76	-	35	-	127
東京都新宿区	141	-	52	-	91
東京都文京区	5	2	2	-	17
東京都台東区	205	11	114	11	139
東京都墨田区	159	13	8	-	34
東京都江東区	61	-	10	-	33
東京都品川区	49	-	16	-	53
東京都大田区	24	-	15	-	37
東京都渋谷区	86	-	32	-	104
東京都豊島区	104	-	16	-	27
東京都北区	27	-	2	-	15
東京都八王子市	7	-	40	-	111
神奈川県横浜市中区	139	-	13	-	45
神奈川県相模原市	33	-	9	-	22
神奈川県鎌倉市	30	-	11	-	26
神奈川県足柄下郡箱根町	255	12	103	12	151
神奈川県足柄下郡湯河原町	55	-	20	-	38
新潟県新潟市	49	-	16	-	53
新潟県長岡市	41	-	23	-	30
新潟県新発田市	8	-	6	-	16
新潟県上越市	32	-	19	-	12
新潟県佐渡市	51	-	15	-	32
新潟県魚沼市	121	10	26	-	22
新潟県南魚沼市	192	-	26	-	21
新潟県南魚沼郡湯沢町	227	10	12	-	38
富山県富山市	63	-	32	-	37
石川県七尾市	241	-	8	-	24
石川県小松市	68	-	7	-	25
石川県加賀市	15	-	6	-	18
福井県福井市	20	-	14	-	51
山梨県甲府市	25	-	8	-	25
山梨県北杜市	255	13	14	-	17
山梨県南都留郡山中湖町	23	-	10	-	39
山梨県南都留郡富士河口湖町	208	10	22	-	18
長野県長野市	345	13	46	11	31
長野県長野市	186	10	37	-	54
長野県松本市	188	15	26	-	42
長野県上田市	137	-	32	-	68
長野県諏訪市	37	-	3	-	40
長野県茅野市	76	-	10	-	21
長野県安曇野市	178	-	13	-	17
長野県北佐久郡軽井沢町	163	16	10	-	32
長野県北佐久郡阿智村	145	-	23	-	16
長野県北安曇郡白馬村	18	-	8	-	10
長野県下安曇郡山内町	547	29	59	17	32
岐阜県岐阜市	130	-	53	-	20
岐阜県岐阜市	27	-	11	-	53
岐阜県高山市	262	18	68	12	18
岐阜県岐阜市	179	13	11	-	65
岐阜県下呂市	34	-	12	-	30
静岡県静岡市	81	-	36	-	11
静岡県浜松市	81	-	16	-	33
静岡県沼津市	72	-	22	-	45
静岡県熱海市	123	-	49	-	61
静岡県伊東市	385	24	109	14	25
静岡県御殿場市	21	-	9	-	115
静岡県伊豆の国市	58	-	21	-	59
静岡県伊豆の国市	25	-	12	-	49
静岡県賀茂郡東伊豆町	29	-	11	-	31
愛知県名古屋市中区	84	-	40	-	34
愛知県豊田市	33	-	11	-	101
愛知県豊田市	33	-	11	-	175
愛知県豊田市	33	-	11	-	36

参考第5表 施設所在地(主な市区町村)、従業者数(3区分) 別母集団施設数及び回収施設数 (施設)

施設所在地 (主な市区町村)	従業者数(3区分)				施設数	
	0~4人		5~9人			10人以上
	母集団 施設数	回収 施設数	母集団 施設数	回収 施設数		
愛知県蒲郡市	5	-	5	-	16	
愛知県知多郡南知多町	87	37	11	22	31	
三重県津市	43	11	12	25	16	
三重県伊勢市	41	-	12	26	18	
三重県鈴鹿市	9	8	-	14	10	
三重県鳥羽市	111	29	26	56	37	
三重県志摩市	150	33	150	37	25	
三重県志摩市	33	-	2	12	11	
三重県三重郡菟野町	79	-	29	36	27	
滋賀県大津市	9	-	6	17	12	
滋賀県彦根市	29	-	10	20	11	
滋賀県長浜市	-	-	1	11	11	
滋賀県草津市	103	-	25	16	11	
滋賀県高島市	2,551	70	297	44	564	
京都府京都市	64	-	34	22	12	
京都府京都市	111	-	51	47	16	
京都府京丹後市	665	17	138	27	408	
大阪府大阪市	16	-	3	18	10	
大阪府堺市	45	-	3	17	13	
大阪府泉佐野市	95	-	23	127	84	
兵庫県神戸市	40	-	23	26	14	
兵庫県姫路市	68	-	8	17	13	
兵庫県洲本市	189	12	40	61	32	
兵庫県豊岡市	11	-	1	13	10	
兵庫県赤松市	114	11	30	15	15	
兵庫県美方郡香美町	98	-	18	57	44	
和歌山県和歌山市	39	-	10	30	20	
和歌山県田辺市	95	-	14	20	21	
和歌山県西牟婁郡白浜町	134	-	23	33	22	
鳥取県鳥取市	107	10	15	24	13	
鳥取県米子市	24	-	9	35	24	
鳥取県松江市	63	-	16	44	28	
鳥取県松江市	35	-	6	17	13	
鳥取県出雲市	51	-	15	25	22	
岡山県岡山市	74	-	16	56	31	
岡山県倉敷市	47	-	12	46	30	
岡山県笠岡市	118	-	60	10	67	
広島県広島市	53	-	10	23	12	
広島県尾道市	80	-	12	27	11	
広島県福山市	46	-	12	32	21	
広島県廿日市市	42	-	10	25	22	
山口県下関市	25	-	7	33	26	
山口県山口市	14	-	7	30	24	
山口県萩市	38	-	10	12	10	
徳島県徳島市	53	-	17	25	12	
香川県高松市	108	-	42	52	30	
愛媛県松山市	75	-	24	76	55	
愛媛県今治市	85	-	20	18	11	
高知県高知市	36	-	15	48	36	
福岡県北九州市	36	-	21	51	34	
福岡県福岡市	253	-	97	13	211	
福岡県久留米市	13	-	6	17	10	
佐賀県佐賀市	36	-	18	26	18	
佐賀県唐津市	10	-	14	23	14	
佐賀県藤津市	10	-	5	25	13	
佐賀県朝倉市	96	-	25	59	45	
長崎県長崎市	94	-	7	36	25	
長崎県佐世保市	18	-	3	17	13	
長崎県諫早市	219	21	10	6	6	
長崎県五島市	66	11	5	5	-	
長崎県西海市	14	-	14	21	12	
長崎県雲仙市	164	-	5	5	-	
長崎県南島原市	90	-	19	67	40	
熊本県熊本市	10	-	12	22	10	
熊本県上天草市	24	-	9	15	12	

1) 従業者数10人未満の施設については、標本調査を実施している。
 ※本表は市区町村別、従業者区別において10施設以上の回収があったものについて表章している。
 ※本表は、実数を表章しており、未回収分を推定した数値ではない。

参考第6表 施設所在地(主な市区町村)、従業員数(3区分) 別延べ宿泊者数
(人泊)

施設所在地 (主な市区町村)	従業員数(3区分)			
	延べ 宿泊者数	0~4人(1)	5~9人(1)	10人以上
北海道札幌市	602,802	-	-	602,802
北海道函館市	78,042	-	-	78,042
北海道小樽市	41,830	-	-	41,830
北海道旭川市	98,140	-	-	98,140
北海道釧路市	90,348	-	-	90,348
北海道帯広市	50,114	-	-	50,114
北海道北見市	44,084	-	-	44,084
北海道苫小牧市	33,039	-	-	33,039
北海道千歳市	36,477	-	-	36,477
北海道釧路市	30,236	-	-	30,236
北海道後志総合振興局厚知安町	615	-	-	615
青森県青森市	83,599	-	-	83,599
青森県弘前市	43,611	-	-	43,611
青森県八戸市	42,187	-	-	42,187
岩手県盛岡市	105,205	-	-	105,205
岩手県花巻市	45,295	-	-	45,295
岩手県北上市	26,828	-	-	26,828
岩手県一関市	18,616	-	-	18,616
岩手県釜石市	14,687	-	-	14,687
岩手県八幡平市	25,034	-	-	25,034
岩手県奥州市	15,833	-	-	15,833
宮城県仙台市	233,544	-	-	233,544
宮城県石巻市	21,150	-	-	21,150
宮城県気仙沼市	14,296	-	-	14,296
宮城県大崎市	22,440	-	-	22,440
宮城県宮城郡松島町	27,775	-	-	27,775
秋田県秋田市	60,785	-	-	60,785
秋田県横手市	15,668	-	-	15,668
秋田県大仙市	8,104	-	-	8,104
秋田県北谷町	30,043	-	-	30,043
山形県山形市	68,979	-	-	68,979
山形県米沢市	17,656	-	-	17,656
山形県鶴岡市	55,585	-	-	55,585
山形県酒田市	23,469	-	-	23,469
山形県天童市	14,300	-	-	14,300
福島県福島市	55,552	-	-	55,552
福島県会津若松市	49,996	-	-	49,996
福島県郡山市	46,381	-	-	46,381
福島県いわき市	54,060	-	-	54,060
福島県耶麻郡猪苗代町	18,672	-	-	18,672
茨城県水戸市	50,169	-	-	50,169
茨城県つくば市	34,254	-	-	34,254
茨城県神栖市	37,007	-	-	37,007
栃木県宇都宮市	82,607	-	-	82,607
栃木県佐野市	12,270	-	-	12,270
栃木県日光市	123,886	1,632	-	122,254
栃木県那須塩原市	30,063	-	-	30,063
栃木県那須郡那須町	86,662	857	-	85,805
群馬県前橋市	22,289	-	-	22,289
群馬県高崎市	35,265	-	-	35,265
群馬県渋川市	37,239	-	-	37,239
群馬県吾妻郡嬬恋村	25,041	-	-	25,041
群馬県吾妻郡草津町	52,573	-	-	52,573
群馬県利根郡みなかみ町	23,182	-	-	23,182
埼玉県さいたま市	52,403	-	-	52,403
埼玉県熊谷市	14,824	-	-	14,824
千葉県千葉市	144,088	-	-	144,088
千葉県館山市	16,718	-	-	16,718
千葉県木更津市	42,441	-	-	42,441
千葉県成田市	97,098	-	-	97,098
千葉県柏市	39,846	-	-	39,846
千葉県市原市	23,000	-	-	23,000
千葉県鴨川市	53,158	-	-	53,158
千葉県浦安市	543,098	-	-	543,098
千葉県南房総市	29,167	-	-	29,167

施設所在地 (主な市区町村)	従業員数(3区分)			
	延べ 宿泊者数	0~4人(1)	5~9人(1)	10人以上
東京都千代田区	239,812	-	-	239,812
東京都中央区	353,740	-	-	353,740
東京都港区	323,802	-	-	323,802
東京都新宿区	225,934	-	-	225,934
東京都文京区	73,681	-	-	73,681
東京都台東区	109,051	1,114	9,964	97,973
東京都墨田区	43,684	-	-	43,684
東京都江東区	114,993	-	-	114,993
東京都品川区	149,348	-	-	149,348
東京都大田区	90,423	-	-	90,423
東京都渋谷区	124,418	-	-	124,418
東京都豊島区	98,559	-	-	98,559
東京都北区	31,589	-	-	31,589
東京都八王子市	21,251	-	-	21,251
神奈川県横浜市中区	305,816	-	-	305,816
神奈川県川崎市	88,948	-	-	88,948
神奈川県相模原市	23,441	-	-	23,441
神奈川県藤沢市	43,694	-	-	43,694
神奈川県足柄下郡湯河原町	150,589	1,173	4,824	144,592
新潟県新潟市	10,079	-	-	10,079
新潟県新潟市	123,419	-	-	123,419
新潟県長岡市	39,335	-	-	39,335
新潟県新発田市	25,274	-	-	25,274
新潟県村上市	21,089	-	-	21,089
新潟県上越市	28,309	-	-	28,309
新潟県佐渡市	17,476	223	-	17,253
新潟県南魚沼市	15,153	-	-	15,153
新潟県蒲原郡湯沢町	49,844	1,168	-	48,676
富山県富山市	83,258	-	-	83,258
石川県金沢市	163,269	-	-	163,269
石川県七尾市	29,145	-	-	29,145
石川県小松市	18,362	-	-	18,362
石川県加賀市	52,287	-	-	52,287
福井県福井市	54,145	-	-	54,145
山梨県甲府市	38,299	-	-	38,299
山梨県北杜市	22,394	690	-	21,704
山梨県笛吹市	35,111	-	-	35,111
山梨県南都留郡山中湖村	28,776	878	-	27,898
山梨県南都留郡富士河口湖町	74,441	4,309	6,375	63,757
長野県長野市	51,098	1,988	-	50,904
長野県松本市	91,159	-	-	89,171
長野県上田市	34,908	-	-	34,908
長野県諏訪市	25,365	-	-	25,365
長野県大町市	21,531	-	-	21,531
長野県茅野市	38,838	-	-	38,838
長野県安曇野市	19,845	767	-	19,078
長野県北佐久郡軽井沢町	70,076	-	-	70,076
長野県下伊那郡阿智村	15,159	-	-	15,159
長野県北安曇郡白馬村	11,593	708	1,835	9,050
長野県下高井郡山ノ内町	10,043	-	-	10,043
岐阜県岐阜市	52,676	-	-	52,676
岐阜県高山市	67,818	2,908	3,840	61,070
岐阜県郡上市	9,377	561	-	8,816
岐阜県下呂市	39,543	-	-	39,543
岐阜県静岡市	86,695	-	-	86,695
静岡県浜松市	106,193	-	-	106,193
静岡県沼津市	26,771	-	-	26,771
静岡県熱海市	121,072	-	-	121,072
静岡県伊東市	76,503	1,507	4,872	70,124
静岡県御殿場市	40,795	-	-	40,795
静岡県伊豆市	35,488	-	-	35,488
静岡県伊豆の国市	16,508	-	-	16,508
静岡県賀茂郡東伊豆町	28,535	-	-	28,535
愛知県名古屋市中区	421,116	-	-	421,116
愛知県豊田市	43,327	-	-	43,327

参考第6表 施設所在地(主な市区町村)、従業者数(3区分) 別延べ宿泊者数
(人泊)

施設所在地 (主な市区町村)	従業者数(3区分)			
	延べ 宿泊者数	0~4人 1)	5~9人 1)	10人以上
愛知県蒲郡市	27,354	-	-	27,354
愛知県知多郡南知多町	9,813	-	-	9,813
三重県津市	26,710	-	-	26,710
三重県伊勢市	39,193	-	-	39,193
三重県鈴鹿市	28,796	-	-	28,796
三重県鳥羽市	52,716	-	-	52,716
三重県志摩市	61,701	-	-	61,701
三重県三重郡菟野町	10,211	-	-	10,211
滋賀県大津市	56,860	-	-	56,860
滋賀県彦根市	18,209	-	-	18,209
滋賀県長浜市	20,491	-	-	20,491
滋賀県草津市	26,485	-	-	26,485
滋賀県高島市	13,969	-	-	13,969
京都府京都市	683,797	1,359	21,264	661,174
京都府京丹波市	16,193	-	-	16,193
京都府丹波市	11,297	-	-	11,297
大阪府大阪市	1,071,648	1,490	31,230	1,038,928
大阪府堺市	34,582	-	-	34,582
大阪府泉佐野市	39,352	-	-	39,352
兵庫県神戸市	242,654	-	-	242,654
兵庫県姫路市	55,586	-	-	55,586
兵庫県洲本市	37,754	-	-	37,754
兵庫県豊岡市	31,490	665	-	30,825
兵庫県赤穂市	14,308	-	-	14,308
兵庫県美作郡香美町	196	-	-	-
奈良県奈良市	75,231	-	-	75,231
和歌山県和歌山市	52,665	-	-	52,665
和歌山県田辺市	15,436	-	-	15,436
和歌山県西牟婁郡白浜町	66,220	-	-	66,220
鳥取県鳥取市	21,590	194	-	21,396
鳥取県米子市	36,762	-	-	36,762
島根県松江市	50,460	-	-	50,460
島根県浜田市	16,392	-	-	16,392
島根県出雲市	43,198	-	-	43,198
岡山県岡山市	90,995	-	-	90,995
岡山県倉敷市	65,948	-	-	65,948
広島県広島市	237,798	14,494	-	223,304
広島県呉市	12,366	-	-	12,366
広島県尾道市	13,245	-	-	13,245
広島県福山市	50,256	-	-	50,256
広島県廿日市市	23,172	-	-	23,172
山口県下関市	38,927	-	-	38,927
山口県山口市	51,716	-	-	51,716
山口県萩市	15,211	-	-	15,211
徳島県徳島市	39,150	-	-	39,150
香川県高松市	74,315	-	-	74,315
愛媛県松山市	139,639	-	-	139,639
愛媛県今治市	23,350	-	-	23,350
高知県高知市	99,917	-	-	99,917
福岡県北九州市	112,454	-	-	112,454
福岡県福岡市	428,247	-	14,219	414,028
福岡県久留米市	19,289	-	-	19,289
佐賀県佐賀市	27,833	-	-	27,833
佐賀県唐津市	21,856	-	-	21,856
佐賀県嬉野市	14,670	-	-	14,670
長崎県長崎市	137,319	-	-	137,319
長崎県佐世保市	93,167	-	-	93,167
長崎県諫早市	510	510	-	-
長崎県五島市	43	43	-	-
長崎県雲仙市	11,348	-	-	11,348
長崎県南島原市	0	-	-	-
熊本県熊本市	126,401	-	-	126,401
熊本県山鹿市	8,348	-	-	8,348
熊本県上天草市	12,128	-	-	12,128

1) 従業者数10人未満の施設については、概本調査を実施している。
※本表は市区町村別、従業者区分別において10施設以上の回数があつたものについて表裏して、
※本表は、実数を表裏しており、未回収分を推定した数値ではない。

(人泊)

施設所在地 (主な市区町村)	従業者数(3区分)			
	延べ 宿泊者数	0~4人 1)	5~9人 1)	10人以上
熊本県阿蘇市	22,222	-	-	22,222
熊本県天草市	9,923	-	-	9,923
熊本県阿蘇郡南小国町	6,914	-	-	6,914
大分県大分市	62,568	-	-	62,568
大分県別府市	115,443	-	-	115,443
大分県日田市	13,265	-	-	13,265
大分県由布市	15,647	-	-	15,647
宮崎県宮崎市	109,133	-	-	109,133
鹿児島県鹿児島市	137,373	-	-	137,373
鹿児島県指宿市	21,553	-	-	21,553
鹿児島県薩摩川内市	12,215	-	-	12,215
鹿児島県霧島市	46,778	-	-	46,778
沖縄県那覇市	239,530	681	-	238,849
沖縄県石垣市	81,778	2,294	-	79,484
沖縄県名護市	39,301	-	-	39,301
沖縄県うるま市	110	110	-	-
沖縄県宮古高市	51,733	986	-	50,777
沖縄県国頭郡今帰仁村	74	74	-	-
沖縄県国頭郡本部町	540	540	-	-
沖縄県国頭郡恩納村	154,029	-	-	154,029
沖縄県中頭郡北谷町	60,230	-	-	60,230

参考第7表 施設所在地(主な市区町村)、従業者数(3区分) 別実宿泊者数

施設所在地 (主な市区町村)	従業者数(3区分)			
	実宿泊者数	0~4人 1)	5~9人 1)	10人以上
北海道札幌市	440,016	-	-	440,016
北海道函館市	56,879	-	-	56,879
北海道小樽市	36,297	-	-	36,297
北海道旭川市	71,589	-	-	71,589
北海道釧路市	68,796	-	-	68,796
北海道帯広市	40,392	-	-	40,392
北海道北見市	34,874	-	-	34,874
北海道苫小牧市	20,986	-	-	20,986
北海道千歳市	25,628	-	-	25,628
北海道登別市	25,822	-	-	25,822
北海道後志総合振興局倶知安町	431	-	-	431
青森県青森市	66,792	-	-	66,792
青森県弘前市	34,596	-	-	34,596
青森県八戸市	30,807	-	-	30,807
岩手県盛岡市	86,405	-	-	86,405
岩手県花巻市	37,708	-	-	37,708
岩手県北上市	20,274	-	-	20,274
岩手県一関市	14,711	-	-	14,711
岩手県釜石市	8,971	-	-	8,971
岩手県八幡平市	20,837	-	-	20,837
岩手県奥州市	11,577	-	-	11,577
宮城県仙台市	177,364	-	-	177,364
宮城県石巻市	17,043	-	-	17,043
宮城県気仙沼市	10,424	-	-	10,424
宮城県大崎市	19,139	-	-	19,139
宮城県宮城郡松島町	26,888	-	-	26,888
秋田県秋田市	48,485	-	-	48,485
秋田県横手市	12,751	-	-	12,751
秋田県大仙市	5,603	-	-	5,603
山形県山形市	19,727	-	-	19,727
山形県仙北町	50,105	-	-	50,105
山形県米沢市	11,272	-	-	11,272
山形県鶴岡市	46,175	-	-	46,175
山形県酒田市	17,999	-	-	17,999
山形県天童市	10,453	-	-	10,453
福島県福島市	43,940	-	-	43,940
福島県会津若松市	41,767	-	-	41,767
福島県郡山市	37,478	-	-	37,478
福島県いわき市	43,882	-	-	43,882
福島県郡山郡猪苗代町	8,404	-	-	8,404
茨城県水戸市	39,483	-	-	39,483
茨城県つくば市	24,638	-	-	24,638
茨城県神栖市	21,877	-	-	21,877
栃木県宇都宮市	66,685	-	-	66,685
栃木県佐野市	9,812	-	-	9,812
栃木県日光市	111,225	1,436	-	109,789
栃木県那須塩原市	25,587	-	-	25,587
栃木県那須郡那須町	72,917	697	-	72,220
群馬県高崎市	16,866	-	-	16,866
群馬県前橋市	27,143	-	-	27,143
群馬県渋川市	35,185	-	-	35,185
群馬県吾妻郡嬬恋村	21,446	-	-	21,446
群馬県吾妻郡草津町	47,903	-	-	47,903
群馬県利根郡みなかみ町	20,699	-	-	20,699
埼玉県さいたま市	39,696	-	-	39,696
埼玉県熊谷市	9,771	-	-	9,771
千葉県千葉市	101,605	-	-	101,605
千葉県館山市	14,924	-	-	14,924
千葉県木更津市	36,315	-	-	36,315
千葉県成田市	70,998	-	-	70,998
千葉県柏市	23,282	-	-	23,282
千葉県市原市	16,823	-	-	16,823
千葉県鴨川市	44,679	-	-	44,679
千葉県浦安市	431,279	-	-	431,279
千葉県房総市	26,775	-	-	26,775

施設所在地 (主な市区町村)	従業者数(3区分)			
	実宿泊者数	0~4人 1)	5~9人 1)	10人以上
東京都千代田区	166,238	-	-	166,238
東京都中央区	246,525	-	-	246,525
東京都港区	232,850	-	-	232,850
東京都新宿区	154,612	-	-	154,612
東京都文京区	58,802	-	-	58,802
東京都台東区	77,243	400	5,817	71,026
東京都墨田区	32,370	-	-	32,370
東京都江東区	84,625	-	-	84,625
東京都品川区	100,824	-	-	100,824
東京都大田区	69,676	-	-	69,676
東京都渋谷区	80,878	-	-	80,878
東京都豊島区	69,730	-	-	69,730
東京都北区	21,558	-	-	21,558
東京都八王子市	18,169	-	-	18,169
神奈川県横浜	226,491	-	-	226,491
神奈川県川崎市	62,984	-	-	62,984
神奈川県相模原市	15,436	-	-	15,436
神奈川県鎌倉市	34,055	-	-	34,055
神奈川県足柄下郡湯河原町	131,170	860	4,239	126,071
神奈川県新海市	9,262	-	-	9,262
新潟県新潟市	99,844	-	-	99,844
新潟県長岡市	30,526	-	-	30,526
新潟県妙高市	22,678	-	-	22,678
新潟県村上市	19,303	-	-	19,303
新潟県上越市	19,762	-	-	19,762
新潟県佐渡市	14,233	150	-	14,083
新潟県南魚沼市	12,863	-	-	12,863
新潟県南魚沼郡湯沢町	36,070	662	-	35,408
富山県富山市	58,318	-	-	58,318
石川県金沢市	126,402	-	-	126,402
石川県七尾市	25,893	-	-	25,893
石川県小松市	14,481	-	-	14,481
石川県加賀市	49,452	-	-	49,452
福井県福井市	43,807	-	-	43,807
山梨県甲府市	34,004	-	-	34,004
山梨県北杜市	19,644	564	-	19,080
山梨県笛吹市	31,411	-	-	31,411
山梨県南都留郡山中湖村	688	-	-	23,027
山梨県南都留郡富士河口湖町	67,762	3,598	5,787	58,377
長野県長野市	43,436	143	-	43,293
長野県松本市	77,007	1,698	-	75,309
長野県上田市	25,742	-	-	25,742
長野県諏訪市	23,710	-	-	23,710
長野県大町市	18,357	-	-	18,357
長野県茅野市	25,265	-	-	25,265
長野県安曇野市	16,761	399	-	16,362
長野県北佐久郡軽井沢町	49,748	-	-	49,748
長野県下伊那郡阿智村	14,024	-	-	14,024
長野県北安曇郡白馬村	8,525	445	1,573	6,507
長野県下高井郡山ノ内町	6,799	-	-	6,799
岐阜県岐阜市	46,685	-	-	46,685
岐阜県高山市	58,242	2,029	2,616	53,597
岐阜県郡上市	8,645	499	-	8,146
岐阜県下呂市	34,283	-	-	34,283
岐阜県静岡市	67,116	-	-	67,116
静岡県浜松市	84,458	-	-	84,458
静岡県沼津市	21,223	-	-	21,223
静岡県熱海市	101,274	-	-	101,274
静岡県伊東市	65,595	1,220	3,979	60,396
静岡県御殿場市	31,304	-	-	31,304
静岡県伊豆市	27,759	-	-	27,759
静岡県伊豆の国市	15,406	-	-	15,406
静岡県賀茂郡東伊豆町	25,281	-	-	25,281
愛知県名古屋	306,607	-	-	306,607
愛知県豊田市	32,639	-	-	32,639

参考第7表 施設所在地(主な市区町村)、従業者数(3区分) 別実宿泊者数 (人)

施設所在地 (主な市区町村)	従業者数(3区分)			実宿泊者数
	0~4人 1)	5~9人 1)	10人以上	
愛知県蒲郡市	25,830	-	-	25,830
愛知県知多郡南知多町	9,322	-	-	9,322
三重県津市	20,871	-	-	20,871
三重県伊勢市	32,387	-	-	32,387
三重県鈴鹿市	20,251	-	-	20,251
三重県志摩市	48,977	-	-	48,977
三重県志摩市	54,583	-	-	54,583
三重県三重郡菟野町	9,779	-	-	9,779
滋賀県大津市	46,378	-	-	46,378
滋賀県彦根市	14,845	-	-	14,845
滋賀県長浜市	18,658	-	-	18,658
滋賀県草津市	21,860	-	-	21,860
滋賀県高島市	10,658	-	-	10,658
京都府京都市	494,182	801	15,610	477,771
京都府京都市	13,019	-	-	13,019
京都府京丹後市	9,008	-	-	9,008
大阪府大阪市	786,442	1,228	22,793	782,421
大阪府堺市	13,681	-	-	13,681
大阪府泉佐野市	31,238	-	-	31,238
兵庫県神戸市	191,150	-	-	191,150
兵庫県姫路市	43,713	-	-	43,713
兵庫県洲本市	35,316	-	-	35,316
兵庫県豊岡市	28,281	639	-	27,642
兵庫県赤松町	9,343	-	-	9,343
兵庫県美方郡香美町	196	-	-	-
奈良県奈良市	61,381	-	-	61,381
和歌山県和歌山市	42,512	-	-	42,512
和歌山県田辺市	11,958	-	-	11,958
和歌山県西牟婁郡白浜町	55,666	-	-	55,666
鳥取県鳥取市	19,543	55	-	19,488
鳥取県米子市	33,548	-	-	33,548
鳥取県松江市	43,587	-	-	43,587
鳥取県浜田市	13,256	-	-	13,256
鳥取県出雲市	38,705	-	-	38,705
岡山県岡山市	63,650	-	-	63,650
岡山県倉敷市	49,267	-	-	49,267
広島県広島市	196,000	11,901	-	184,099
広島県呉市	9,602	-	-	9,602
広島県尾道市	10,979	-	-	10,979
広島県福山市	38,244	-	-	38,244
広島県廿日市市	21,626	-	-	21,626
山口県下関市	32,623	-	-	32,623
山口県山口市	42,754	-	-	42,754
山口県萩市	13,266	-	-	13,266
徳島県徳島市	29,317	-	-	29,317
香川県高松市	58,732	-	-	58,732
愛媛県松山市	116,539	-	-	116,539
愛媛県今治市	17,572	-	-	17,572
高知県高知市	78,248	-	-	78,248
福岡県北九州市	81,326	-	-	81,326
福岡県福岡市	329,766	-	12,188	317,578
福岡県八幡市	15,656	-	-	15,656
佐賀県佐賀市	21,622	-	-	21,622
佐賀県唐津市	19,752	-	-	19,752
佐賀県藤津市	13,711	-	-	13,711
長崎県長崎市	108,419	-	-	108,419
長崎県佐世保市	78,091	-	-	78,091
長崎県諫早市	13,288	-	-	13,288
長崎県五島市	223	-	-	-
長崎県西海市	35	-	-	-
長崎県雲山市	10,965	-	-	10,965
長崎県南島原市	0	-	-	-
熊本県熊本市	100,481	-	-	100,481
熊本県山鹿市	7,752	-	-	7,752
熊本県上天草市	11,740	-	-	11,740

1) 従業者数10人未満の施設については、標準調査を実施している。
 ※本表は市区町村別、従業者区分別において10施設以上の回収があったものについて表裏している。
 ※本表は、実数を表裏しており、未回収分を推定した数値ではない。

参考第8表 施設所在地(主な市区町村)、従業員数(3区分) 別外国人延べ宿泊者数 (人泊)

施設所在地 (主な市区町村)	従業員数(3区分)			
	外国人延べ 宿泊者数	0~4人 1)	5~9人 1)	10人以上
北海道札幌市	4,709	-	-	4,709
北海道札幌市	177	-	-	177
北海道小樽市	110	-	-	110
北海道旭川市	267	-	-	267
北海道釧路市	165	-	-	165
北海道帯広市	65	-	-	65
北海道北見市	26	-	-	26
北海道千歳市	74	-	-	74
北海道苫小牧市	223	-	-	223
北海道釧路市	392	-	-	392
北海道後志総合振興局(倶知安町)	154	0	-	154
青森県青森市	167	-	-	167
青森県弘前市	40	-	-	40
青森県八戸市	198	-	-	198
岩手県盛岡市	198	-	-	198
岩手県花巻市	10	-	-	10
岩手県北上市	104	-	-	104
岩手県一関市	4	-	-	4
岩手県釜石市	120	-	-	120
岩手県奥州市	14	-	-	14
岩手県盛岡市	248	-	-	248
宮城県仙台市	1,149	-	-	1,149
宮城県石巻市	11	-	-	11
宮城県気仙沼市	19	-	-	19
宮城県大崎市	65	-	-	65
宮城県宮城郡松島町	13	-	-	13
宮城県仙台市	421	-	-	421
秋田県秋田市	7	-	-	7
秋田県横手市	91	-	-	91
秋田県大館市	13	-	-	13
秋田県山形市	157	-	-	157
山形県米沢市	60	-	-	60
山形県鶴岡市	124	-	-	124
山形県酒田市	39	-	-	39
山形県天童市	8	-	-	8
福島県福島市	385	-	-	385
福島県会津若松市	163	-	-	163
福島県郡山市	783	-	-	783
福島県いわき市	80	-	-	80
福島県耶麻郡猪苗代町	4	-	-	4
茨城県水戸市	460	-	-	460
茨城県つくば市	788	-	-	788
茨城県神栖市	301	-	-	301
栃木県宇都宮市	677	-	-	677
栃木県佐野市	37	-	-	37
栃木県日光市	243	14	-	229
栃木県那須塩原市	48	-	-	48
栃木県那須郡那須町	32	0	-	32
群馬県高崎市	436	-	-	436
群馬県前橋市	184	-	-	184
群馬県沼田市	46	-	-	46
群馬県吾妻郡嬬恋村	6	-	-	6
群馬県吾妻郡草津町	60	-	-	60
群馬県利根郡みなかみ町	63	-	-	63
埼玉県さいたま市	1,279	-	-	1,279
埼玉県熊谷市	94	-	-	94
千葉県千葉市	6,355	-	-	6,355
千葉県船橋市	39	-	-	39
千葉県木更津市	374	-	-	374
千葉県成田市	23,786	-	-	23,786
千葉県柏市	989	-	-	989
千葉県市原市	137	-	-	137
千葉県鴨川市	16	-	-	16
千葉県浦安市	16,931	-	-	16,931
千葉県房総市	11	-	-	11

施設所在地 (主な市区町村)	従業員数(3区分)			
	外国人延べ 宿泊者数	0~4人 1)	5~9人 1)	10人以上
東京都千代田区	18,292	-	-	18,292
東京都中央区	21,276	-	-	21,276
東京都港区	26,881	-	-	26,881
東京都新宿区	22,510	-	-	22,510
東京都文京区	2,161	-	-	2,161
東京都台東区	5,474	340	528	4,606
東京都墨田区	1,505	-	-	1,505
東京都江東区	7,068	-	-	7,068
東京都品川区	4,634	-	-	4,634
東京都大田区	4,033	-	-	4,033
東京都渋谷区	14,545	-	-	14,545
東京都豊島区	3,815	-	-	3,815
東京都北区	790	-	-	790
東京都八王子市	518	-	-	518
神奈川県横浜市中区	11,238	-	-	11,238
神奈川県横浜市	2,128	-	-	2,128
神奈川県相模原市	1,301	-	-	1,301
神奈川県鎌倉市	487	-	-	487
神奈川県足柄下郡湯河原町	463	23	0	440
新潟県新潟市	312	-	-	312
新潟県新潟市	736	-	-	736
新潟県新潟市	59	-	-	59
新潟県村上市	279	-	-	279
新潟県上越市	22	-	-	22
新潟県佐渡市	0	0	0	0
新潟県南魚沼市	15	-	-	15
新潟県南魚沼郡湯沢町	396	0	-	396
富山県富山市	606	-	-	606
石川県金沢市	949	-	-	949
石川県七尾市	22	-	-	22
石川県小松市	49	-	-	49
石川県加賀市	66	-	-	66
福井県福井市	367	-	-	367
山梨県甲府市	78	-	-	78
山梨県北杜市	5	0	-	5
山梨県南都留郡山中湖村	116	-	-	116
山梨県南都留郡富士河口湖町	264	0	-	264
山梨県南都留郡富士河口湖町	417	3	0	414
長野県長野市	124	3	-	121
長野県松本市	587	0	-	587
長野県上田市	278	-	-	278
長野県諏訪市	31	-	-	31
長野県大町市	13	-	-	13
長野県茅野市	0	-	-	0
長野県安曇野市	10	0	-	10
長野県北佐久郡軽井沢町	220	-	-	220
長野県下伊那郡阿智村	4	-	-	4
長野県北安曇郡白馬村	68	38	22	8
長野県下高井郡山ノ内町	4	-	-	4
岐阜県岐阜市	227	-	-	227
岐阜県高山市	226	24	13	189
岐阜県郡上市	3	3	-	0
岐阜県下呂市	41	-	-	41
静岡県静岡市	571	-	-	571
静岡県浜松市	914	-	-	914
静岡県沼津市	86	-	-	86
静岡県熱海市	327	-	-	327
静岡県伊東市	177	38	88	51
静岡県御殿場市	370	-	-	370
静岡県伊豆の国市	25	-	-	25
静岡県賀茂郡東伊豆町	12	-	-	12
静岡県賀茂郡東伊豆町	72	-	-	72
愛知県名古屋市中区	5,354	-	-	5,354
愛知県豊田市	889	-	-	889

参考第8表 施設所在地(主な市区町村)、従業者数(3区分) 別外国人延べ宿泊者数 (人泊)

施設所在地 (主な市区町村)	従業者数(3区分)			
	外国人延べ 宿泊者数	0～4人(1)	5～9人(1)	10人以上
愛知県蒲郡市	44	-	-	44
愛知県知多郡南知多町	0	-	-	0
三重県津市	136	-	-	136
三重県伊勢市	31	-	-	31
三重県鈴鹿市	178	-	-	178
三重県鳥羽市	30	-	-	30
三重県志摩市	249	-	-	249
三重県三重郡菟野町	0	-	-	0
滋賀県大津市	657	-	-	657
滋賀県彦根市	60	-	-	60
滋賀県彦根市	93	-	-	93
滋賀県草津市	245	-	-	245
滋賀県高島市	2	-	-	2
京都府京都市	12,712	112	610	11,990
京都府京都市	32	-	-	32
京都府京丹後市	301	-	-	301
大阪府大阪市	18,839	72	622	18,145
大阪府堺市	1,152	-	-	1,152
大阪府枚佐野市	3,702	-	-	3,702
兵庫県神戸市	2,211	-	-	2,211
兵庫県姫路市	411	-	-	411
兵庫県洲本市	49	-	-	49
兵庫県豊岡市	59	0	-	59
兵庫県赤穂市	11	-	-	11
兵庫県美作郡香美町	0	0	-	0
兵庫県赤松市	499	-	-	499
和歌山県和歌山市	211	-	-	211
和歌山県田辺市	22	-	-	22
和歌山県西牟婁郡白浜町	81	-	-	81
鳥取県鳥取市	102	34	-	136
鳥取県米子市	68	-	-	68
鳥取県松江市	71	-	-	71
鳥取県浜田市	88	-	-	88
鳥取県出雲市	161	-	-	161
岡山県岡山市	916	-	-	916
岡山県倉敷市	338	-	-	338
広島県広島市	3,328	-	185	3,513
広島県呉市	163	-	-	163
広島県尾道市	320	-	-	320
広島県福山市	561	-	-	561
山口県下関市	104	-	-	104
山口県山口市	77	-	-	77
山口県萩市	9	-	-	9
徳島県徳島市	185	-	-	185
香川県高松市	198	-	-	198
愛媛県松山市	273	-	-	273
愛媛県今治市	251	-	-	251
高知県高知市	72	-	-	72
福岡県北九州市	1,147	-	-	1,147
福岡県福岡市	6,259	-	354	6,613
福岡県糟粕川町	89	-	-	89
福岡県佐賀市	222	-	-	222
佐賀県唐津市	24	-	-	24
佐賀県嬉野市	11	-	-	11
長崎県長崎市	1,381	-	-	1,381
長崎県佐世保市	2,957	-	-	2,957
長崎県諫早市	98	-	-	98
長崎県五島市	0	0	-	0
長崎県西海市	12	-	-	12
長崎県雲仙市	0	-	-	0
長崎県諫波島町	0	-	-	0
熊本県熊本市	1,907	-	-	1,907
熊本県山鹿市	1	-	-	1
熊本県上天草市	0	-	-	0

施設所在地 (主な市区町村)	従業者数(3区分)			
	外国人延べ 宿泊者数	0～4人(1)	5～9人(1)	10人以上
熊本県阿蘇市	18	-	-	18
熊本県天草市	8	-	-	8
熊本県阿蘇郡南小国町	9	-	-	9
大分県大分市	284	-	-	284
大分県別府市	336	-	-	336
大分県日田市	1	-	-	1
大分県由布市	18	-	-	18
宮崎県宮崎市	1,917	-	-	1,917
鹿児島県鹿児島市	429	-	-	429
鹿児島県指宿市	11	-	-	11
鹿児島県薩摩川内市	29	-	-	29
鹿児島県霧島市	161	-	-	161
沖縄県那覇市	1,688	45	-	1,733
沖縄県石垣市	148	17	-	165
沖縄県名護市	187	-	-	187
沖縄県うるま市	0	0	-	0
沖縄県宮古島市	41	0	-	41
沖縄県国頭郡今帰仁村	0	0	-	0
沖縄県国頭郡本部町	0	0	-	0
沖縄県中頭郡恩納村	697	-	-	697
沖縄県中頭郡北谷町	7,565	-	-	7,565

1) 従業者数10人未満の施設については、標本調査を実施している。
 ※本表は市区町村別、従業者区分別において10施設以上の回収があったものについて表章している。
 ※本表は、実数を表章しており、未回収分を推定した数値ではない。

参考第9表 施設所在地(主な市区町村)、従業員数(3区分) 別外国人実宿泊者数

(人)

施設所在地 (主な市区町村)	従業員数(3区分)			
	外国人 実宿泊者数	0~4人(1)	5~9人(1)	10人以上
北海道札幌市	2,460	-	-	2,460
北海道函館市	98	-	-	98
北海道小樽市	101	-	-	101
北海道旭川市	157	-	-	157
北海道釧路市	124	-	-	124
北海道帯広市	38	-	-	38
北海道北見市	18	-	-	18
北海道苫小牧市	12	-	-	12
北海道千歳市	184	-	-	184
北海道釧路市	300	-	-	300
北海道後志総合振興局倶知安町	73	0	-	73
青森県青森市	149	-	-	149
青森県弘前市	32	-	-	32
青森県八戸市	112	-	-	112
岩手県盛岡市	138	-	-	138
岩手県花巻市	7	-	-	7
岩手県北上市	49	-	-	49
岩手県一関市	4	-	-	4
岩手県釜石市	37	-	-	37
岩手県八幡平市	10	-	-	10
岩手県奥州市	17	-	-	17
宮城県仙台市	804	-	-	804
宮城県石巻市	3	-	-	3
宮城県気仙沼市	18	-	-	18
宮城県大崎市	5	-	-	5
宮城県宮城郡松島町	10	-	-	10
秋田県秋田市	406	-	-	406
秋田県横手市	7	-	-	7
秋田県大仙市	18	-	-	18
秋田県山形市	11	-	-	11
山形県山形市	66	-	-	66
山形県米沢市	51	-	-	51
山形県鶴岡市	94	-	-	94
山形県酒田市	32	-	-	32
山形県天童市	8	-	-	8
福島県福島市	195	-	-	195
福島県会津若松市	97	-	-	97
福島県郡山市	400	-	-	400
福島県いわき市	24	-	-	24
福島県耶麻郡猪苗代町	2	-	-	2
茨城県水戸市	243	-	-	243
茨城県つくば市	373	-	-	373
茨城県神栖市	140	-	-	140
栃木県宇都宮市	307	-	-	307
栃木県佐野市	37	-	-	37
栃木県日光市	173	7	-	166
栃木県那須塩原市	21	-	-	21
栃木県那須郡那須町	29	0	-	29
群馬県前橋市	97	-	-	97
群馬県高崎市	114	-	-	114
群馬県渋川市	46	-	-	46
群馬県吾妻郡嬬恋村	6	-	-	6
群馬県吾妻郡草津町	41	-	-	41
群馬県利根郡みなみ町	63	-	-	63
埼玉県さいたま市	582	-	-	582
埼玉県熊谷市	80	-	-	80
千葉県千葉市	4,349	-	-	4,349
千葉県船橋市	23	-	-	23
千葉県成田市	150	-	-	150
千葉県浦安市	18,653	-	-	18,653
千葉県柏市	268	-	-	268
千葉県市原市	130	-	-	130
千葉県鴨川市	16	-	-	16
千葉県浦安市	12,928	-	-	12,928
千葉県南房総市	11	-	-	11

(人)

施設所在地 (主な市区町村)	従業員数(3区分)			
	外国人 実宿泊者数	0~4人(1)	5~9人(1)	10人以上
東京都千代田区	7,229	-	-	7,229
東京都中央区	9,217	-	-	9,217
東京都港区	11,133	-	-	11,133
東京都新宿区	7,505	-	-	7,505
東京都文京区	766	-	-	766
東京都台東区	2,230	46	118	2,066
東京都墨田区	1,157	-	-	1,157
東京都江東区	5,436	-	-	5,436
東京都品川区	1,855	-	-	1,855
東京都大田区	3,403	-	-	3,403
東京都渋谷区	3,966	-	-	3,966
東京都豊島区	1,603	-	-	1,603
東京都北区	490	-	-	490
東京都八王子市	132	-	-	132
神奈川県横浜市中区	5,256	-	-	5,256
神奈川県川崎市	1,344	-	-	1,344
神奈川県相模原市	88	-	-	88
神奈川県鎌倉市	369	-	-	369
神奈川県足柄下郡箱根町	403	19	0	384
神奈川県足柄下郡湯河原町	0	-	-	0
新潟県新潟市	207	-	-	207
新潟県長岡市	166	-	-	166
新潟県新潟市	26	-	-	26
新潟県上越市	28	-	-	28
新潟県佐渡市	22	-	-	22
新潟県南魚沼市	0	0	-	0
新潟県南魚沼市	11	-	-	11
新潟県南魚沼市	257	0	-	257
富山県富山市	376	-	-	376
石川県金沢市	559	-	-	559
石川県七尾市	22	-	-	22
石川県小松市	40	-	-	40
石川県加賀市	66	-	-	66
福井県福井市	285	-	-	285
山梨県甲府市	46	-	-	46
山梨県北杜市	3	0	-	3
山梨県韮崎市	26	-	-	26
山梨県都賀町	149	0	-	149
山梨県南都留郡山中湖村	344	3	0	341
山梨県南都留郡富士河口湖町	120	2	-	118
長野県長野市	403	0	-	403
長野県松本市	58	-	-	58
長野県上田市	23	-	-	23
長野県諏訪市	58	-	-	58
長野県大町市	11	-	-	11
長野県茅野市	0	-	-	0
長野県安曇野市	5	0	-	5
長野県北佐久郡軽井沢町	133	-	-	133
長野県下伊那郡阿智村	4	-	-	4
長野県北安曇郡白馬村	34	14	12	8
長野県下高井郡山ノ内町	4	-	-	4
岐阜県岐阜市	200	-	-	200
岐阜県高山市	162	12	5	145
岐阜県郡上市	3	3	-	0
岐阜県下呂市	34	-	-	34
静岡県静岡市	468	-	-	468
静岡県浜松市	420	-	-	420
静岡県沼津市	43	-	-	43
静岡県熱海市	286	-	-	286
静岡県伊東市	159	38	73	48
静岡県御殿場市	222	-	-	222
静岡県伊豆の国市	18	-	-	18
静岡県賀茂郡東伊豆町	6	-	-	6
静岡県名古屋市	67	-	-	67
愛知県豊田市	2,485	-	-	2,485
愛知県豊田市	304	-	-	304

参考第9表 施設所在地(主な市区町村)、従業者数(3区分) 別外国人実宿泊者数

施設所在地 (主な市区町村)	従業者数(3区分)			外国人 実宿泊者数
	0~4人 1)	5~9人 1)	10人以上	
愛知県蒲郡市	24	-	24	-
愛知県知多郡南知多町	0	-	0	18
三重県津市	121	-	121	8
三重県伊勢市	23	-	23	9
三重県鈴鹿市	112	-	112	253
三重県鳥羽市	18	-	18	276
三重県志摩市	182	-	182	1
三重県三重郡流野町	0	-	0	14
滋賀県大津市	299	-	299	1,777
滋賀県彦根市	25	-	25	257
滋賀県長浜市	9	-	9	11
滋賀県草津市	180	-	180	17
滋賀県高島市	2	-	2	79
京都府京都市	7,353	46	7,133	760
京都府宇治市	23	-	23	16
京都府丹波市	51	-	51	7
大阪府大阪市	11,006	47	10,645	94
大阪府堺市	621	-	621	0
兵庫県神戸市	1,957	-	1,957	0
兵庫県洲本市	1,128	-	1,128	0
兵庫県神戸市	291	-	291	326
兵庫県豊岡市	23	-	23	1,253
兵庫県赤穂市	3	-	3	-
兵庫県美作郡香美町	0	-	0	-
奈良県奈良市	323	-	323	-
和歌山県和歌山市	206	-	206	-
和歌山県田辺市	15	-	15	-
和歌山県西牟婁郡白浜町	80	-	80	-
鳥取県鳥取市	46	4	42	-
鳥取県米子市	43	-	43	-
鳥取県松江市	63	-	63	-
鳥取県浜田市	31	-	31	-
鳥取県出雲市	49	-	49	-
岡山県岡山市	416	-	416	-
岡山県倉敷市	194	-	194	-
広島県広島市	2,917	125	2,792	-
広島県呉市	70	-	70	-
広島県尾道市	238	-	238	-
広島県福山市	247	-	247	-
広島県廿日市市	95	-	95	-
山口県下関市	29	-	29	-
山口県山口市	67	-	67	-
山口県萩市	8	-	8	-
徳島県徳島市	137	-	137	-
香川県高松市	133	-	133	-
愛媛県松山市	162	-	162	-
愛媛県今治市	243	-	243	-
高知県高知市	50	-	50	-
福岡県北九州市	586	-	586	-
福岡県福岡市	3,164	122	3,042	-
福岡県大牟田市	68	-	68	-
福岡県佐賀市	160	-	160	-
佐賀県唐津市	18	-	18	-
佐賀県藤野市	11	-	11	-
長崎県長崎市	948	-	948	-
長崎県佐世保市	2,397	-	2,397	-
長崎県諫早市	25	-	25	-
長崎県五島市	0	-	0	-
長崎県西海市	0	-	0	-
長崎県雲山市	12	-	12	-
長崎県南島原市	0	-	0	-
熊本県熊本市	1,472	-	1,472	-
熊本県山鹿市	1	-	1	-
熊本県上天草市	0	-	0	-

1) 従業者数10人未満の施設については、標本調査を実施している。
 ※本表は市区町村別、従業者区分別において10施設以上の回収があったものについて表載している。
 ※本表は、実数を基載しており、未回収分を推定した数値ではない。

参考第 10 表 施設所在地(主市区町村)、従業員数(3区分) 別定員稼働率 (%)

施設所在地 (主市区町村)	従業員数(3区分)			定員稼働率
	0~4人	5~9人	10人以上	
北海道札幌市	-	-	47.1	-
北海道釧路市	-	-	37.0	-
北海道旭川市	-	-	55.0	-
北海道旭川市	-	-	56.3	-
北海道釧路市	-	-	39.8	-
北海道帯広市	-	-	61.2	-
北海道北見市	-	-	46.8	-
北海道小樽市	-	-	62.3	-
北海道千歳市	-	-	60.1	-
北海道釧路市	-	-	27.1	-
北海道後志総合振興局(倶知安町)	9.7	-	11.9	-
青森県青森市	-	-	48.3	-
青森県弘前市	-	-	41.5	-
青森県八戸市	-	-	57.4	-
岩手県盛岡市	-	-	43.6	-
岩手県花巻市	-	-	28.7	-
岩手県北上市	-	-	48.1	-
岩手県一関市	-	-	45.6	-
岩手県釜石市	-	-	41.3	-
岩手県八幡平市	-	-	14.4	-
岩手県奥州市	-	-	48.7	-
宮城県仙台市	-	-	39.7	-
宮城県石巻市	-	-	42.5	-
宮城県気仙沼市	-	-	33.3	-
宮城県大崎市	-	-	23.2	-
宮城県宮城郡松島町	-	-	25.5	-
秋田県秋田市	-	-	44.6	-
秋田県横手市	-	-	39.9	-
秋田県大仙市	-	-	34.9	-
秋田県山形市	-	-	28.9	-
山形県山形市	-	-	33.6	-
山形県米沢市	-	-	40.9	-
山形県鶴岡市	-	-	36.2	-
山形県酒田市	-	-	46.4	-
山形県天童市	-	-	21.2	-
福島県福島市	-	-	35.2	-
福島県会津若松市	-	-	33.9	-
福島県郡山市	-	-	37.1	-
福島県いわき市	-	-	15.7	-
福島県郡山市猪苗代町	-	-	43.4	-
茨城県水戸市	-	-	37.2	-
茨城県つくば市	-	-	27.3	-
茨城県神栖市	-	-	46.2	-
栃木県宇都宮市	-	-	35.2	-
栃木県佐野市	-	-	17.0	-
栃木県日光市	-	-	32.2	-
栃木県那須塩原市	-	-	35.0	-
栃木県那須郡那須町	19.7	-	46.6	-
群馬県前橋市	-	-	41.2	-
群馬県高崎市	-	-	66.9	-
群馬県沼田市	-	-	27.4	-
群馬県吾妻郡嬬恋村	-	-	22.6	-
群馬県吾妻郡草津町	-	-	38.4	-
群馬県利根郡みなかみ町	-	-	31.3	-
埼玉県さいたま市	-	-	52.3	-
埼玉県熊谷市	-	-	26.1	-
埼玉県蕨市	-	-	41.1	-
千葉県館山市	-	-	44.1	-
千葉県更紗市	-	-	42.2	-
千葉県成田市	-	-	21.3	-
千葉県柏市	-	-	37.3	-
千葉県市原市	-	-	42.6	-
千葉県鴨川市	-	-	33.2	-
千葉県南房総市	-	-	46.4	-
千葉県南房総市	-	-	43.9	-

施設所在地 (主市区町村)	従業員数(3区分)			定員稼働率
	0~4人	5~9人	10人以上	
東京都千代田区	-	-	39.4	-
東京都中央区	-	-	44.7	-
東京都港区	-	-	37.7	-
東京都新宿区	-	-	35.5	-
東京都文京区	-	-	50.2	-
東京都台東区	12.5	16.3	31.8	-
東京都墨田区	-	-	40.0	-
東京都江東区	-	-	31.0	-
東京都品川区	-	-	51.9	-
東京都大田区	-	-	41.3	-
東京都渋谷区	-	-	55.4	-
東京都豊島区	-	-	34.6	-
東京都北区	-	-	38.4	-
東京都八王子市	-	-	38.3	-
神奈川県横浜市	-	-	41.6	-
神奈川県川崎市	-	-	48.6	-
神奈川県相模原市	-	-	51.0	-
神奈川県横浜次市	-	-	54.4	-
神奈川県足柄下郡横浜町	11.6	21.4	35.1	-
神奈川県足柄下郡湯河原町	-	-	19.0	-
新潟県新潟市	-	-	50.9	-
新潟県長岡市	-	-	49.2	-
新潟県新潟市	-	-	28.9	-
新潟県村上市	-	-	39.1	-
新潟県上越市	-	-	37.1	-
新潟県佐渡市	4.7	-	30.0	-
新潟県南魚沼市	-	-	13.2	-
新潟県南魚沼郡湯沢町	10.2	-	18.9	-
富山県富山市	-	-	40.0	-
石川県金沢市	-	-	35.8	-
石川県七尾市	-	-	21.4	-
石川県小松市	-	-	36.2	-
石川県加賀市	-	-	21.1	-
福井県福井市	-	-	52.1	-
山梨県甲府市	-	-	37.6	-
山梨県北杜市	10.0	-	34.0	-
山梨県韮崎市	-	-	24.7	-
山梨県南都留郡山中湖村	10.9	-	28.3	-
山梨県南都留郡富士河口湖町	25.0	34.5	28.2	-
長野県長野市	48.3	5.3	48.3	-
長野県松本市	14.6	-	46.0	-
長野県上田市	-	-	37.2	-
長野県諏訪市	-	-	35.0	-
長野県大町市	-	-	19.9	-
長野県茅野市	-	-	51.4	-
長野県安曇野市	11.4	-	25.9	-
長野県北佐久郡軽井沢町	-	-	36.0	-
長野県下伊那郡阿智村	22.6	-	22.6	-
長野県北安曇郡白馬村	11.5	4.2	15.5	-
長野県下高井郡山ノ内町	-	-	5.6	-
岐阜県岐阜市	39.3	-	39.3	-
岐阜県高山市	27.6	25.8	27.6	-
岐阜県郡上市	15.6	8.6	15.6	-
岐阜県下呂市	-	-	27.5	-
静岡県静岡市	-	-	45.5	-
静岡県浜松市	-	-	37.5	-
静岡県沼津市	-	-	39.7	-
静岡県熱海市	-	-	33.2	-
静岡県伊東市	11.7	26.5	28.3	-
静岡県御殿場市	-	-	45.8	-
静岡県伊豆市	-	-	35.9	-
静岡県賀茂郡東伊豆町	-	-	29.0	-
愛知県名古屋市中区	44.8	-	44.8	-
愛知県豊田市	29.8	-	29.8	-

参考第10表 施設所在地(主な市区町村)、従業員数(3区分) 別定員稼働率 (%)

施設所在地 (主な市区町村)	従業員数(3区分)			定員稼働率
	従業員数(3区分)			
	0~4人	5~9人	10人以上	
愛知県蒲郡市	20.3	-	-	20.3
愛知県知多郡南知多町	18.5	-	-	18.5
三重県津市	38.1	-	-	38.1
三重県伊勢市	41.7	-	-	41.7
三重県鈴鹿市	63.8	-	-	63.8
三重県鳥羽市	28.0	-	-	28.0
三重県志摩市	37.1	-	-	37.1
三重県二重郡流野町	27.0	-	-	27.0
滋賀県大津市	24.9	-	-	24.9
滋賀県彦根市	37.8	-	-	37.8
滋賀県長浜市	33.8	-	-	33.8
滋賀県草津市	44.8	-	-	44.8
滋賀県高島市	30.9	-	-	30.9
京都府京都市	30.0	21.8	-	30.7
京都府宮津市	32.8	-	-	32.8
京都府丹波市	30.3	-	-	30.3
大阪府大阪市	35.7	7.4	24.8	36.4
大阪府堺市	40.0	-	-	40.0
大阪府泉佐野市	25.0	-	-	25.0
兵庫県神戸市	37.2	-	-	37.2
兵庫県姫路市	43.4	-	-	43.4
兵庫県洲本市	41.5	-	-	41.5
兵庫県豊岡市	26.0	-	-	26.0
兵庫県赤松市	33.8	6.8	-	33.8
兵庫県美方郡香美町	2.0	-	-	2.0
奈良県奈良市	28.5	-	-	28.5
和歌山県和歌山市	51.8	-	-	51.8
和歌山県田辺市	26.2	-	-	26.2
和歌山県西牟婁郡白浜町	38.6	-	-	38.6
鳥取県鳥取市	44.1	7.3	-	46.2
鳥取県米子市	26.6	-	-	26.6
鳥取県松江市	27.5	-	-	27.5
鳥取県浜田市	29.5	-	-	29.5
鳥取県出雲市	49.6	-	-	49.6
岡山県岡山市	40.3	-	-	40.3
岡山県倉敷市	43.1	-	-	43.1
広島県広島市	37.2	41.2	-	37.0
広島県呉市	34.6	-	-	34.6
広島県尾道市	50.1	-	-	50.1
広島県福山市	43.3	-	-	43.3
広島県廿日市市	20.0	-	-	20.0
山口県下関市	40.4	-	-	40.4
山口県山口市	39.9	-	-	39.9
山口県萩市	22.5	-	-	22.5
徳島県徳島市	53.3	-	-	53.3
香川県高松市	37.1	-	-	37.1
愛媛県松山市	42.8	-	-	42.8
愛媛県今治市	44.6	-	-	44.6
高知県高知市	49.8	-	-	49.8
福岡県北九州市	49.2	-	-	49.2
福岡県福岡市	38.8	24.8	-	39.5
福岡県久留米市	34.5	-	-	34.5
福岡県佐賀市	42.3	-	-	42.3
佐賀県唐津市	36.1	-	-	36.1
佐賀県藤野市	19.7	-	-	19.7
長崎県長崎市	45.6	-	-	45.6
長崎県佐世保市	41.1	-	-	41.1
長崎県諫早市	40.2	-	-	40.2
長崎県西海市	12.4	12.4	-	-
長崎県西海市	2.2	2.2	-	-
長崎県雲仙市	15.2	-	-	15.2
長崎県南島原市	0.0	-	-	-
熊本県熊本市	48.7	-	-	48.7
熊本県山鹿市	25.0	-	-	25.0
熊本県上天草市	30.7	-	-	30.7

1) 従業員数10人未満の施設については、標本調査を実施している。
 ※本表は市区町村別、従業員数区分において10施設以上の回収があったものについて表準している。
 ※本表は、実数から計算した稼働率を表準しており、未回収分を推定した数値ではない。

参考第 1 1 表 施設所在地(主な市区町村)、従業員数(3区分) 別利用客室数

(注)

施設所在地 (主な市区町村)	従業員数(3区分)			利用客室数
	0~4人	5~9人	10人以上	
北海道札幌市	424,359	-	424,359	189,329
北海道函館市	49,637	-	49,637	263,070
北海道小樽市	21,032	-	21,032	237,985
北海道旭川市	72,321	-	72,321	169,331
北海道釧路市	57,284	-	57,284	50,735
北海道帯広市	37,981	-	37,981	78,615
北海道北見市	35,705	-	35,705	31,588
北海道苫小牧市	28,317	-	28,317	87,363
北海道千歳市	27,106	-	27,106	114,439
北海道登別市	14,348	-	14,348	71,084
北海道後志総合振興局厚知安町	9,377	305	9,072	92,715
青森県青森市	61,449	-	61,449	65,184
青森県弘前市	35,099	-	35,099	25,608
青森県八戸市	37,474	-	37,474	17,859
岩手県盛岡市	81,417	-	81,417	217,844
岩手県花巻市	23,202	-	23,202	75,439
岩手県北上市	24,732	-	24,732	18,278
岩手県一関市	11,562	-	11,562	32,749
岩手県釜石市	11,765	-	11,765	60,658
岩手県八幡平市	12,241	-	12,241	4,587
岩手県奥州市	13,060	-	13,060	99,811
宮城県仙台市	177,957	-	177,957	28,461
宮城県石巻市	19,728	-	19,728	14,891
宮城県気仙沼市	10,762	-	10,762	9,109
宮城県大崎市	12,603	-	12,603	22,744
宮城県宮城郡松島町	11,049	-	11,049	9,735
秋田県秋田市	51,761	-	51,761	161
秋田県横手市	12,781	-	12,781	7,199
秋田県大仙市	7,079	-	7,079	20,297
秋田県北上市	15,069	-	15,069	67,661
山形県山形市	53,888	-	53,888	114,666
山形県米沢市	13,611	-	13,611	12,606
山形県鶴岡市	34,747	-	34,747	14,812
山形県酒田市	19,599	-	19,599	21,357
山形県天童市	9,036	-	9,036	45,454
福島県福島市	39,292	-	39,292	38,258
福島県会津若松市	32,669	-	32,669	9,865
福島県郡山市	35,249	-	35,249	16,300
福島県いわき市	33,611	-	33,611	11,591
福島県耶麻郡猪苗代町	7,589	-	7,589	2,779
茨城県水戸市	43,141	-	43,141	40,062
茨城県つくば市	30,014	-	30,014	79
茨城県神栖市	30,854	-	30,854	906
栃木県宇都宮市	70,738	-	70,738	64,348
栃木県佐野市	10,467	-	10,467	23,033
栃木県日光市	46,181	813	45,368	16,717
栃木県那須塩原市	16,576	-	16,576	16,717
栃木県那須郡那須町	211	-	211	10,455
群馬県前橋市	19,266	-	19,266	11,703
群馬県高崎市	31,566	-	31,566	543
群馬県渋川市	16,322	-	16,322	7,312
群馬県吾妻郡嬬恋村	10,209	-	10,209	32,315
群馬県吾妻郡草津町	21,510	-	21,510	6,330
群馬県利根郡みなみ町	9,022	-	9,022	640
埼玉県さいたま市	43,359	-	43,359	4,820
埼玉県熊谷市	10,528	-	10,528	4,148
千葉県千葉市	111,626	-	111,626	40,020
千葉県船橋市	8,731	-	8,731	30,576
千葉県木更津市	22,292	-	22,292	483
千葉県成田市	79,162	-	79,162	3,546
千葉県柏市	31,488	-	31,488	212
千葉県市原市	19,977	-	19,977	16,966
千葉県鴨川市	19,069	-	19,069	65,209
千葉県浦安市	219,334	-	219,334	67,999
千葉県南房総市	11,782	-	11,782	16,928
施設所在地 (主な市区町村)	従業員数(3区分)			利用客室数
	0~4人	5~9人	10人以上	
東京都千代田区	-	-	-	189,329
東京都中央区	-	-	-	263,070
東京都港区	-	-	-	237,985
東京都新宿区	-	-	-	169,331
東京都文京区	-	-	-	50,735
東京都台東区	404	5,155	-	78,615
東京都墨田区	-	-	-	31,588
東京都江東区	-	-	-	87,363
東京都品川区	-	-	-	114,439
東京都大田区	-	-	-	71,084
東京都渋谷区	-	-	-	92,715
東京都豊島区	-	-	-	65,184
東京都北区	-	-	-	25,608
東京都八王子市	-	-	-	17,859
神奈川県横浜市	-	-	-	217,844
神奈川県川崎市	-	-	-	75,439
神奈川県相模原市	-	-	-	18,278
神奈川県足柄下郡湯河原町	-	-	-	32,749
神奈川県足柄下郡箱根町	503	2,078	-	60,658
新潟県新潟市	-	-	-	4,587
新潟県長岡市	-	-	-	99,811
新潟県新潟市	-	-	-	28,461
新潟県新潟市	-	-	-	14,891
新潟県新潟市	-	-	-	9,109
新潟県上越市	-	-	-	22,744
新潟県佐渡市	-	-	-	9,735
新潟県南魚沼市	-	-	-	161
新潟県南魚沼市	-	-	-	7,199
新潟県南魚沼市	-	-	-	20,297
富山県富山市	-	-	-	67,661
石川県金沢市	-	-	-	114,666
石川県七尾市	-	-	-	12,606
石川県小松市	-	-	-	14,812
石川県加賀市	-	-	-	21,357
福井県福井市	-	-	-	45,454
山梨県甲府市	-	-	-	38,258
山梨県北杜市	-	-	-	9,865
山梨県吹上町	-	-	-	16,300
山梨県南都留郡山中湖村	-	-	-	11,368
山梨県南都留郡富士河口湖町	223	2,414	-	28,471
長野県長野市	-	-	-	33,664
長野県松本市	-	-	-	40,062
長野県上田市	-	-	-	65,254
長野県諏訪市	-	-	-	906
長野県諏訪市	-	-	-	64,348
長野県大町市	-	-	-	23,033
長野県茅野市	-	-	-	16,717
長野県安曇野市	-	-	-	10,455
長野県北佐久郡雁井沢町	543	-	-	11,703
長野県北佐久郡阿智村	-	-	-	7,312
長野県下伊那郡阿智村	-	-	-	32,315
長野県北安曇郡白馬村	-	-	-	6,330
長野県下高井郡小内町	275	640	-	640
岐阜県岐阜市	-	-	-	4,148
岐阜県高山市	-	-	-	40,020
岐阜県岐阜市	-	-	-	30,576
岐阜県岐阜市	-	-	-	483
岐阜県岐阜市	-	-	-	3,546
岐阜県岐阜市	-	-	-	212
岐阜県岐阜市	-	-	-	16,966
静岡県静岡市	-	-	-	65,209
静岡県浜松市	-	-	-	67,999
静岡県沼津市	-	-	-	16,928
静岡県熱海市	-	-	-	50,127
静岡県伊東市	-	-	-	31,169
静岡県御殿場市	-	-	-	696
静岡県伊豆市	-	-	-	2,035
静岡県伊豆市	-	-	-	12,661
静岡県伊豆市	-	-	-	7,406
静岡県賀茂郡東伊豆町	-	-	-	11,692
愛知県名古屋市中区	-	-	-	347,576
愛知県豊田市	-	-	-	34,565

参考第 1 1 表 施設所在地(主な市区町村)、従業者数(3区分)別利用客室数

施設所在地 (主な市区町村)	従業者数(3区分)			利用客室数
	0~4人(1)	5~9人(1)	10人以上	
愛知県蒲郡市	10,021	-	10,021	-
愛知県知多郡南知多町	3,312	-	3,312	-
三重県津市	19,841	-	19,841	-
三重県伊勢市	24,735	-	24,735	-
三重県鈴鹿市	25,413	-	25,413	-
三重県鳥羽市	20,582	-	20,582	-
三重県志摩市	25,018	-	25,018	-
三重県三重郡菟野町	4,098	-	4,098	-
滋賀県大津市	27,537	-	27,537	-
滋賀県彦根市	14,808	-	14,808	-
滋賀県長浜市	11,701	-	11,701	-
滋賀県草津市	24,839	-	24,839	-
滋賀県高島市	5,439	-	5,439	-
京都府京都市	416,810	720	13,470	402,620
京都府宮津市	7,934	-	7,934	-
京都府丹波市	6,652	-	6,652	-
京都府大阪市	721,469	557	24,914	695,998
大阪府堺市	31,290	-	31,290	-
大阪府東佐野市	36,094	-	36,094	-
兵庫県神戸市	147,535	-	147,535	-
兵庫県姫路市	45,755	-	45,755	-
兵庫県洲本市	12,191	-	12,191	-
兵庫県豊岡市	15,164	462	14,702	14,702
兵庫県赤穂市	10,420	-	10,420	-
兵庫県美方郡香美町	61	-	61	-
奈良県奈良市	49,392	-	49,392	-
和歌山県和歌山市	40,721	-	40,721	-
和歌山県田辺市	7,681	-	7,681	-
和歌山県西牟婁郡白浜町	26,217	-	26,217	-
鳥取県鳥取市	16,966	134	16,832	16,832
鳥取県米子市	19,635	-	19,635	-
島根県松江市	36,141	-	36,141	-
島根県浜田市	13,451	-	13,451	-
島根県出雲市	32,020	-	32,020	-
岡山県岡山市	78,520	-	78,520	-
岡山県倉敷市	48,186	-	48,186	-
広島県広島市	177,503	10,020	167,483	167,483
広島県呉市	8,806	-	8,806	-
広島県尾道市	9,377	-	9,377	-
広島県福山市	39,301	-	39,301	-
広島県廿日市市	10,058	-	10,058	-
山口県下関市	25,101	-	25,101	-
山口県山口市	39,300	-	39,300	-
山口県萩市	5,860	-	5,860	-
徳島県徳島市	29,089	-	29,089	-
香川県高松市	54,708	-	54,708	-
愛媛県松山市	97,925	-	97,925	-
愛媛県今治市	16,479	-	16,479	-
高知県高知市	74,794	-	74,794	-
福岡県北九州市	91,755	-	91,755	-
福岡県福岡市	322,770	10,070	322,770	322,770
福岡県久留米市	16,468	-	16,468	-
佐賀県佐賀市	25,711	-	25,711	-
佐賀県藤津市	9,567	-	9,567	-
佐賀県藤野市	6,666	-	6,666	-
長崎県長崎市	92,476	-	92,476	-
長崎県佐世保市	57,350	-	57,350	-
長崎県諫早市	17,858	-	17,858	-
長崎県早市	257	-	257	-
長崎県五島市	15	15	15	15
長崎県西海市	5,722	-	5,722	-
長崎県雲仙市	0	-	0	-
熊本県熊本市	100,836	-	100,836	-
熊本県山鹿市	4,899	-	4,899	-
熊本県上天草市	4,415	-	4,415	-

(室)

施設所在地 (主な市区町村)	従業者数(3区分)			利用客室数
	0~4人(1)	5~9人(1)	10人以上	
熊本県阿蘇市	10,609	-	10,609	-
熊本県天草市	6,111	-	6,111	-
熊本県阿蘇郡南小国町	3,108	-	3,108	-
大分県大分市	55,382	-	55,382	-
大分県別府市	45,304	-	45,304	-
大分県日田市	9,788	-	9,788	-
大分県中津市	6,362	-	6,362	-
宮崎県宮崎市	78,133	-	78,133	-
鹿児島県鹿児島市	104,728	-	104,728	-
鹿児島県指宿市	9,659	-	9,659	-
鹿児島県薩摩川内市	10,357	-	10,357	-
鹿児島県霧島市	28,838	-	28,838	-
沖縄県那覇市	159,110	269	158,841	158,841
沖縄県石川市	40,862	1,247	39,615	39,615
沖縄県名護市	17,281	-	17,281	-
沖縄県うるま市	27	27	-	-
沖縄県宮古島市	25,042	490	24,552	24,552
沖縄県国頭郡今帰仁村	22	22	-	-
沖縄県国頭郡本部町	138	138	-	-
沖縄県国頭郡恩納村	61,801	-	61,801	-
沖縄県中頭郡北谷町	30,986	-	30,986	-

1) 従業者数10人未満の施設については、欄外調査を実施している。
 ※本表は市区町村別、従業者区分別において10施設以上の回収があったものについて表裏している。
 ※本表は、表裏を裏裏しており、未回収分を推定した数値ではない。

参考第 1 2 表 施設所在地(主市区町村)、従業員数(3区分)別客室稼働率

施設所在地 (主市区町村)	従業員数(3区分)				客室稼働率 (%)
	従業員数(3区分)				
	0~4人	5~9人	10人以上	客室稼働率	
北海道札幌市	-	-	-	62.8	62.8
北海道函館市	-	-	-	55.6	55.6
北海道小樽市	-	-	-	65.9	65.9
北海道旭川市	-	-	-	77.4	77.4
北海道釧路市	-	-	-	61.1	61.1
北海道帯広市	-	-	-	73.1	73.1
北海道北見市	-	-	-	75.5	75.5
北海道苫小牧市	-	-	-	86.0	86.0
北海道千歳市	-	-	-	80.4	80.4
北海道帯広市	-	-	-	47.2	47.2
北海道後志総合振興局倶知安町	11.9	-	-	19.6	19.6
青森県青森市	-	-	-	73.2	73.2
青森県弘前市	-	-	-	60.4	60.4
青森県八戸市	-	-	-	71.7	71.7
岩手県盛岡市	-	-	-	65.4	65.4
岩手県花巻市	-	-	-	56.1	56.1
岩手県北上市	-	-	-	71.0	71.0
岩手県一関市	-	-	-	59.1	59.1
岩手県釜石市	-	-	-	57.9	57.9
岩手県八幡平市	-	-	-	28.6	28.6
岩手県奥州市	-	-	-	69.4	69.4
宮城県仙台市	-	-	-	62.5	62.5
宮城県石巻市	-	-	-	66.2	66.2
宮城県気仙沼市	-	-	-	46.5	46.5
宮城県大崎市	-	-	-	45.6	45.6
宮城県宮城郡松島町	-	-	-	41.3	41.3
秋田県秋田市	-	-	-	66.3	66.3
秋田県横手市	-	-	-	64.5	64.5
秋田県大仙市	-	-	-	66.6	66.6
秋田県北上市	-	-	-	45.6	45.6
山形県山形市	-	-	-	57.3	57.3
山形県米沢市	-	-	-	58.5	58.5
山形県鶴岡市	-	-	-	61.5	61.5
山形県酒田市	-	-	-	67.7	67.7
山形県天童市	-	-	-	46.6	46.6
福島県福島市	-	-	-	60.3	60.3
福島県会津若松市	-	-	-	62.5	62.5
福島県郡山市	-	-	-	61.6	61.6
福島県いわき市	-	-	-	48.2	48.2
福島県郡山郡猪苗代町	-	-	-	26.3	26.3
茨城県水戸市	-	-	-	61.5	61.5
茨城県つくば市	-	-	-	58.5	58.5
茨城県神栖市	-	-	-	54.3	54.3
栃木県宇都宮市	-	-	-	62.7	62.7
栃木県佐野市	-	-	-	57.8	57.8
栃木県日光市	25.2	-	-	49.2	49.2
栃木県那須塩原市	-	-	-	54.2	54.2
栃木県那須郡那須町	18.9	-	-	57.0	57.0
群馬県前橋市	-	-	-	54.2	54.2
群馬県高崎市	-	-	-	75.5	75.5
群馬県渋川市	-	-	-	50.4	50.4
群馬県吾妻郡嬬恋村	-	-	-	31.5	31.5
群馬県吾妻郡草津町	-	-	-	64.2	64.2
群馬県利根郡みなみ町	-	-	-	40.9	40.9
埼玉県さいたま市	-	-	-	64.2	64.2
埼玉県熊谷市	-	-	-	29.1	29.1
千葉県千葉市	-	-	-	59.6	59.6
千葉県船橋市	-	-	-	66.1	66.1
千葉県木更津市	-	-	-	57.5	57.5
千葉県成田市	-	-	-	36.4	36.4
千葉県柏市	-	-	-	52.0	52.0
千葉県市原市	-	-	-	50.5	50.5
千葉県鴨川市	-	-	-	57.4	57.4
千葉県浦安市	-	-	-	63.6	63.6
千葉県南房総市	-	-	-	67.5	67.5
東京都千代田区	-	-	-	56.1	56.1
東京都中央区	-	-	-	62.8	62.8
東京都港区	-	-	-	53.5	53.5
東京都新宿区	-	-	-	51.3	51.3
東京都文京区	-	-	-	62.7	62.7
東京都台東区	23.7	25.4	-	45.7	45.7
東京都墨田区	-	-	-	55.3	55.3
東京都江東区	-	-	-	45.0	45.0
東京都品川区	-	-	-	61.9	61.9
東京都大田区	-	-	-	58.6	58.6
東京都渋谷区	-	-	-	70.5	70.5
東京都豊島区	-	-	-	43.9	43.9
東京都北区	-	-	-	61.1	61.1
東京都八王子市	-	-	-	49.0	49.0
神奈川県横浜市中区	-	-	-	61.4	61.4
神奈川県川崎市	-	-	-	61.1	61.1
神奈川県相模原市	-	-	-	63.6	63.6
神奈川県藤沢市	-	-	-	71.6	71.6
神奈川県足柄下郡箱根町	17.3	38.7	-	52.5	52.5
神奈川県足柄下郡湯河原町	-	-	-	40.4	40.4
新潟県新潟市	-	-	-	64.3	64.3
新潟県新潟市	-	-	-	66.9	66.9
新潟県新潟市	-	-	-	59.5	59.5
新潟県新潟市	-	-	-	73.8	73.8
新潟県新潟市	-	-	-	58.5	58.5
新潟県佐渡市	12.4	-	-	56.7	56.7
新潟県南魚沼市	-	-	-	22.5	22.5
新潟県南魚沼郡湯沢町	9.0	-	-	26.5	26.5
富山県富山市	-	-	-	54.4	54.4
石川県金沢市	-	-	-	46.7	46.7
石川県七尾市	-	-	-	46.7	46.7
石川県小松市	-	-	-	45.4	45.4
石川県加賀市	-	-	-	36.5	36.5
福井県福井市	-	-	-	64.1	64.1
福井県福井市	-	-	-	64.4	64.4
山梨県甲府市	-	-	-	64.4	64.4
山梨県北杜市	12.2	-	-	49.0	49.0
山梨県笛吹市	-	-	-	49.3	49.3
山梨県都留郡山中湖村	12.4	-	-	37.8	37.8
山梨県都留郡富士河口湖町	54.0	43.3	-	44.3	44.3
長野県長野市	6.5	-	-	67.6	67.6
長野県長野市	24.0	-	-	71.9	71.9
長野県松本市	-	-	-	61.2	61.2
長野県上田市	-	-	-	65.0	65.0
長野県諏訪市	-	-	-	65.0	65.0
長野県大町市	-	-	-	31.8	31.8
長野県茅野市	-	-	-	56.5	56.5
長野県安曇野市	29.7	-	-	46.7	46.7
長野県北佐久郡軽井沢町	-	-	-	55.0	55.0
長野県下伊那郡阿智村	-	-	-	47.4	47.4
長野県北安曇郡白馬村	4.6	12.9	-	21.0	21.0
長野県下高井郡山ノ内町	-	-	-	7.9	7.9
岐阜県岐阜市	-	-	-	61.7	61.7
岐阜県高山市	12.2	23.5	-	36.5	36.5
岐阜県郡上市	14.6	-	-	26.8	26.8
岐阜県下呂市	-	-	-	48.2	48.2
静岡県静岡市	-	-	-	57.1	57.1
静岡県浜松市	-	-	-	52.9	52.9
静岡県沼津市	-	-	-	49.5	49.5
静岡県熱海市	-	-	-	51.7	51.7
静岡県伊東市	16.6	41.8	-	46.0	46.0
静岡県御殿場市	-	-	-	64.6	64.6
静岡県伊豆市の国市	-	-	-	45.8	45.8
静岡県賀茂郡東伊豆町	-	-	-	48.1	48.1
静岡県賀茂郡東伊豆町	-	-	-	47.6	47.6
愛知県名古屋市中区	-	-	-	61.5	61.5
愛知県豊田市	-	-	-	50.0	50.0

参考第 1 2 表 施設所在地(主な市区町村)、従業者数(3区分)別客室稼働率 (%)

施設所在地 (主な市区町村)	従業者数(3区分)			客室稼働率
	0~4人 1)	5~9人 1)	10人以上	
愛知県蒲郡市	-	-	32.6	-
愛知県知多郡神郷町	-	-	32.7	-
三重県津市	-	-	52.1	-
三重県伊勢市	-	-	57.7	-
三重県鈴鹿市	-	-	69.8	-
三重県鳥羽市	-	-	48.4	-
三重県志摩市	-	-	44.0	-
三重県三重郡菟野町	-	-	45.3	-
滋賀県大津市	-	-	41.4	-
滋賀県彦根市	-	-	46.8	-
滋賀県長浜市	-	-	51.5	-
滋賀県草津市	-	-	68.6	-
滋賀県高島市	-	-	56.4	-
京都府京都市	8.4	31.1	44.8	56.4
京都府宮津市	-	-	48.3	-
京都府丹波市	-	-	51.7	-
大阪府大阪市	6.7	35.3	47.1	64.5
大阪府堺市	-	-	64.5	-
大阪府泉佐野市	-	-	46.4	-
兵庫県神戸市	-	-	49.7	-
兵庫県姫路市	-	-	58.9	-
兵庫県洲本市	-	-	59.1	-
兵庫県豊岡市	17.1	-	44.5	46.8
兵庫県赤穂市	-	-	58.0	-
兵庫県美方郡香美町	2.7	-	-	-
奈良県奈良市	-	-	45.3	-
和歌山県和歌山市	-	-	75.1	-
和歌山県田辺市	-	-	46.8	-
和歌山県四日市	-	-	57.8	-
和歌山県西牟婁郡白浜町	13.5	-	60.9	62.7
鳥取県鳥取市	-	-	37.5	-
鳥取県米子市	-	-	51.7	-
鳥取県松江市	-	-	56.6	-
鳥取県浜田市	-	-	62.3	-
鳥取県出雲市	-	-	58.0	-
岡山県岡山市	-	-	57.8	-
岡山県倉敷市	-	-	53.8	-
広島県広島市	-	75.2	49.1	65.9
広島県尾道市	-	-	65.3	-
広島県福山市	-	-	29.5	-
広島県廿日市市	-	-	51.5	-
山口県下関市	-	-	60.7	-
山口県山口市	-	-	43.0	-
山口県萩市	-	-	72.7	-
徳島県徳島市	-	-	55.7	-
香川県高松市	-	-	61.9	-
愛媛県松山市	-	-	59.5	-
愛媛県今治市	-	-	67.6	-
高知県高知市	-	-	62.3	-
福岡県北九州市	-	32.7	53.5	44.5
福岡県福岡市	-	-	58.4	-
福岡県久留米市	-	-	49.4	-
福岡県佐賀市	-	-	39.5	-
佐賀県唐津市	-	-	67.4	-
長崎県長崎市	-	-	53.0	-
長崎県佐世保市	-	-	70.8	-
長崎県諫早市	-	-	21.3	-
長崎県五島市	-	-	2.2	-
長崎県西海市	-	-	2.2	-
長崎県雲仙市	-	-	30.1	-
長崎県佐世保市	-	-	0.0	-
熊本県熊本市	-	-	62.6	-
熊本県山鹿市	-	-	53.8	-
熊本県上天草市	-	-	47.8	-

1) 従業者数10人未満の施設については、概本調査を実施している。
 ※本表は市区別別、従業者区分別において10施設以上の回収があったものについて表準している。
 ※本表は、表数から計算した稼働率を表準しており、未回収分を推定した数値ではない。

参考第1-3表 施設所在地(47区分及び運輸局等)、従業員数(3区分)、宿泊目的割合(2区分)別施設数 (従業員数10人以上の施設)

施設所在地(47区分及び運輸局等)	従業員数(3区分)、宿泊目的割合(2区分)										宿泊施設タイプ(6区分)						(施設)
	総数 1)、2)	10~29人		30~99人		100人以上		旅館	リゾート ホテル	ビジネス ホテル	シティ ホテル	簡易宿所	会社・団体の 宿泊所				
		1)	観光目的の 宿泊者が 50%以上	1)	観光目的の 宿泊者が 50%以上	1)	観光目的の 宿泊者が 50%以上										
施設所在地 計	13,589	7,760	5,740	4,350	3,760	4,346	2,660	1,660	760	310	3,990	1,640	5,310	1,170	1,010	410	
01北海道	788	420	360	200	240	261	160	100	78	20	200	120	330	100	30	10	
02青森県	161	90	110	50	60	52	30	30	7	0	60	30	70	10	10	-	
03岩手県	200	110	110	70	70	76	40	30	7	0	80	30	60	20	10	0	
04宮城県	247	130	144	60	80	82	40	40	21	0	90	10	90	20	20	10	
05秋田県	170	110	60	70	40	53	30	20	5	0	90	20	30	10	20	0	
06山形県	212	130	80	90	50	61	40	20	10	0	100	20	50	10	20	20	
07福島県	360	210	150	120	110	97	60	40	27	10	170	40	110	10	20	10	
08茨城県	198	60	140	30	90	68	20	40	0	10	40	10	130	10	10	0	
09栃木県	320	210	110	130	70	112	70	40	12	10	120	60	100	10	10	20	
10群馬県	248	170	70	146	100	60	60	20	12	10	120	30	60	10	20	0	
11埼玉県	166	40	130	88	70	97	20	50	11	0	20	10	110	20	10	0	
12千葉県	407	240	160	120	100	134	90	50	55	40	80	90	150	30	40	10	
13東京都	1,053	360	690	642	200	280	90	190	131	70	400	10	690	200	70	30	
14神奈川県	518	290	230	304	160	140	100	70	44	30	130	80	190	50	30	50	
15新潟県	335	210	120	204	80	112	80	30	19	10	180	30	90	10	10	10	
16富山県	122	70	50	68	40	46	20	20	8	0	40	10	40	10	10	0	
17石川県	243	180	70	136	90	88	80	10	19	20	100	10	80	20	30	0	
18福井県	118	70	40	66	40	47	30	10	13	10	50	10	30	10	10	-	
19山梨県	218	180	40	121	90	84	70	10	13	0	90	60	40	0	20	10	
20長野県	612	480	130	310	90	187	150	40	22	20	270	110	120	10	60	30	
21岐阜県	216	150	60	129	80	71	50	20	16	20	90	30	60	10	10	10	
22静岡県	668	450	220	375	140	247	180	60	46	30	220	140	180	30	40	50	
23愛知県	439	170	270	100	180	132	60	70	32	10	90	20	230	50	30	10	
24三重県	259	160	100	142	70	94	70	30	23	0	100	50	90	10	10	10	
25滋賀県	156	90	60	96	50	46	30	20	14	10	40	20	60	10	20	10	
26京都府	703	580	110	467	390	180	150	30	56	50	190	40	240	100	110	10	
27大阪府	529	230	280	130	160	160	70	90	67	30	300	100	350	100	20	10	
28兵庫県	425	270	150	235	140	132	80	50	58	10	150	60	130	30	30	20	
29奈良県	105	90	10	69	60	30	30	0	6	10	50	10	20	10	10	-	
30和歌山県	156	110	40	97	60	47	40	10	12	10	60	30	40	0	20	10	
31鳥取県	97	70	20	49	40	44	30	10	4	0	50	10	20	10	10	-	
32島根県	136	70	60	93	40	50	20	20	4	0	70	0	50	10	10	-	
33岡山県	281	110	170	106	30	59	20	30	7	0	10	20	80	20	20	0	
34広島県	281	110	170	182	60	120	40	40	18	10	60	20	140	30	30	10	
35山口県	156	80	70	90	50	55	30	20	11	10	60	10	70	10	10	0	
36徳島県	81	40	40	53	30	25	10	10	3	0	30	0	30	0	0	10	
37香川県	123	70	50	73	40	39	20	20	11	10	30	10	50	10	20	0	
38愛媛県	141	60	80	84	30	50	20	20	12	10	50	10	70	10	10	0	
39高知県	104	60	50	73	30	45	20	10	7	10	30	20	40	10	10	-	
40福岡県	382	150	230	224	90	140	50	70	32	10	50	30	210	50	30	10	
41佐賀県	107	70	40	68	40	33	30	10	6	0	50	10	30	0	0	0	
42長崎県	203	110	90	115	70	68	40	20	20	20	50	40	80	20	20	0	
43熊本県	285	100	179	110	70	91	60	30	15	10	100	30	80	10	30	0	
44大分県	220	140	80	142	50	69	50	20	10	10	100	30	70	10	10	10	
45宮崎県	120	60	60	74	30	39	20	20	7	10	30	10	60	10	10	0	
46鹿児島県	234	120	120	135	60	88	50	40	11	10	50	10	90	20	20	0	
47沖縄県	395	300	90	224	60	115	90	30	56	60	10	160	150	40	20	0	
運輸局等(再掲) ③																	
北海道運輸局	788	420	360	200	240	261	160	100	78	20	200	120	330	100	30	10	
東北運輸局	1,350	730	610	852	430	421	240	180	77	60	590	130	420	80	100	30	
関東運輸局	3,128	1,550	1,570	1,835	830	1,065	530	470	288	180	640	350	1,480	330	200	130	
北陸信越運輸局	1,700	930	370	811	560	433	330	100	68	40	590	160	340	50	110	50	
中部運輸局	2,074	1,380	660	830	420	595	390	200	213	160	520	170	850	250	210	50	
近畿運輸局	842	390	440	520	220	278	150	120	44	20	270	50	360	70	70	10	
中国運輸局	449	230	210	283	130	133	80	60	33	20	140	40	190	30	40	10	
四国運輸局	1,551	820	730	937	460	514	300	220	100	70	470	200	620	110	120	30	
沖縄総合事務局	395	300	90	224	60	115	90	30	56	60	10	160	150	40	20	0	

1) 宿泊目的割合不詳を含む。
 2) 宿泊施設タイプ不詳を含む。
 3) 長野県は北陸信越運輸局、福井県は中部運輸局に含まれる。
 ※ 拡大推計した結果は推計値であるため四捨五入しており、内訳の合計は必ずしも総数と一致しない場合がある(詳細は統計報告書の「統計表を利用する上での注意」を参照)

参考第1-4表 施設所在地(47区分及び運輸局等)、従業員数(3区分)、宿泊目的割合(2区分)別延べ宿泊者数
並びに施設所在地(47区分及び運輸局等)、宿泊目的割合(2区分)別外国人延べ宿泊者数(従業員数10人以上の施設)
(人泊)

施設所在地(47区分及び運輸局等)	従業員数(3区分)、宿泊目的割合(2区分)																					
	延べ宿泊者数					10～29人					30～99人					100人以上					うち	
	1)	観光目的が 宿泊者が 50%以上	観光目的が 宿泊者が 50%未満	観光目的が 宿泊者が 50%以上	観光目的が 宿泊者が 50%未満	1)	観光目的が 宿泊者が 50%以上	観光目的が 宿泊者が 50%未満	観光目的が 宿泊者が 50%以上	観光目的が 宿泊者が 50%未満	1)	観光目的が 宿泊者が 50%以上	観光目的が 宿泊者が 50%未満	観光目的が 宿泊者が 50%以上	観光目的が 宿泊者が 50%未満	観光目的が 宿泊者が 50%以上	観光目的が 宿泊者が 50%未満	外国人延べ 宿泊者数	観光目的が 宿泊者が 50%以上	観光目的が 宿泊者が 50%未満		
令和4年7月	32,660,540	16,293,420	16,314,870	13,095,040	4,471,140	8,594,020	11,723,890	5,971,760	5,732,740	7,838,620	5,850,510	1,988,100	563,350	290,880	269,510	3,260						
01北海道	2,504,680	1,462,520	1,042,150	864,990	383,330	481,660	939,060	538,400	400,660	700,630	540,790	159,830	12,750	9,500	9,500	3,260						
02青森県	333,640	110,010	223,630	148,910	117,510	150,770	49,470	101,300	31,960	33,960	29,140	4,820	1,340	270	1,070	1,070						
03岩手県	400,540	159,880	240,660	313,330	120,550	102,390	109,840	109,840	109,840	109,840	109,840	10,270	1,220	70	1,040	1,040						
04宮城県	627,550	206,440	421,110	251,510	26,780	230,730	87,990	166,250	115,800	115,800	91,670	24,130	2,290	250	2,040	2,040						
05秋田県	227,080	99,440	127,640	98,420	31,720	66,710	114,190	56,310	57,880	14,470	11,410	3,060	700	40	660	660						
06山形県	307,370	121,550	185,820	141,660	52,520	89,140	127,490	53,000	74,490	38,230	16,040	12,190	1,320	110	1,220	1,220						
07福島県	571,180	278,360	290,530	238,010	54,300	181,420	205,120	108,920	96,200	128,050	115,150	2,630	2,630	100	2,500	2,500						
08茨城県	388,560	71,020	317,540	174,790	14,000	160,780	180,390	49,590	130,800	33,380	7,420	25,960	2,120	150	2,770	2,770						
09栃木県	655,700	427,070	228,630	217,430	113,630	103,800	305,700	180,870	124,830	132,570	132,570	2,920	2,920	470	1,660	1,660						
10群馬県	451,580	295,060	156,510	184,400	73,670	110,730	196,980	151,200	45,780	70,190	70,190	1,740	250	1,490	1,490							
11埼玉県	360,130	36,390	323,740	144,210	5,770	138,430	163,790	28,820	134,970	52,130	1,800	50,340	3,980	10	3,970	3,970						
12千葉県	1,608,520	1,079,550	528,980	410,450	182,800	227,650	391,690	242,600	149,080	806,390	654,140	152,240	62,840	28,060	34,780	34,780						
13東京都	4,083,810	1,570,370	2,488,200	1,789,170	536,330	1,227,600	1,184,480	444,790	739,690	1,110,160	589,250	520,920	246,570	132,480	112,010	112,010						
14神奈川県	1,373,690	636,590	737,100	587,810	178,650	409,160	494,690	216,440	278,250	291,190	241,490	49,700	31,510	17,110	14,400	14,400						
15新潟県	604,200	263,360	340,840	241,280	57,260	184,030	243,280	139,000	104,280	119,640	67,100	52,540	700	700	2,430	2,430						
16富山県	245,250	74,350	170,890	108,770	24,870	83,900	97,520	35,730	61,790	38,960	25,210	1,320	120	1,200	1,200							
17石川県	486,930	313,050	173,880	236,970	113,780	179,270	130,980	48,290	70,700	58,880	11,810	1,990	1,080	910	910							
18福井県	210,160	84,240	125,920	75,190	20,960	54,230	109,950	38,260	71,690	25,030	25,030	930	30	900	900							
19山梨県	418,390	325,140	93,250	164,410	82,480	81,930	182,550	172,650	9,890	71,440	70,010	1,430	2,120	1,750	370	370						
20長野県	1,017,390	670,700	343,750	379,780	206,070	170,770	439,220	289,190	150,040	198,390	175,450	22,940	2,650	860	1,790	1,790						
21岐阜県	342,960	193,380	149,590	156,320	60,650	95,670	121,830	67,910	53,920	64,810	64,810	870	410	460	460							
22静岡県	1,325,140	571,960	751,960	507,690	175,790	331,900	369,550	186,750	261,340	208,030	53,310	7,440	1,850	5,590	5,590							
23愛知県	1,212,080	306,220	905,860	680,020	125,540	554,490	343,130	107,620	235,510	188,920	73,060	115,860	18,220	3,720	14,500	14,500						
24三重県	483,230	258,810	223,920	172,990	47,990	130,530	211,030	120,830	90,190	99,210	96,010	3,200	1,720	390	1,330	1,330						
25滋賀県	237,080	137,160	135,920	135,920	45,480	86,100	36,720	49,380	61,320	54,390	2,560	830	1,730	50	50	50						
26京都府	1,638,600	1,202,770	417,160	685,590	490,930	386,220	126,510	325,620	126,510	325,620	325,620	22,360	22,360	3,180	3,180	3,180						
27大阪府	2,173,280	994,910	1,212,750	832,530	338,190	493,660	720,880	312,940	403,220	619,870	343,790	276,080	42,890	26,010	16,880	16,880						
28兵庫県	878,160	486,190	391,970	288,940	104,760	184,180	297,950	136,430	161,530	291,270	245,010	46,260	5,960	3,040	2,920	2,920						
29奈良県	138,590	116,830	217,500	68,890	49,940	18,960	38,120	35,330	2,800	31,570	31,570	700	700	380	380	380						
30和歌山県	310,220	218,120	92,100	111,080	54,930	56,730	107,710	78,550	29,730	91,430	85,220	6,210	390	380	380	380						
31鳥取県	184,070	75,540	50,930	32,370	14,710	18,200	77,450	47,830	29,620	16,650	13,540	3,110	220	210	210	210						
32島根県	126,450	56,450	127,610	90,380	14,210	76,170	88,580	37,150	51,430	5,090	5,090	660	30	640	640	640						
33岡山県	330,550	55,220	275,330	165,430	12,430	153,000	146,320	34,570	111,740	18,800	8,220	10,590	2,070	60	2,020	2,020						
34広島県	594,560	137,580	456,970	314,120	51,000	263,120	176,150	56,160	119,990	104,290	30,430	73,860	6,570	2,330	4,240	4,240						
35山口県	255,460	107,840	147,620	106,610	24,330	82,280	113,500	58,000	55,490	35,360	25,500	1,720	70	1,660	1,660							
36徳島県	146,210	68,420	77,800	78,240	22,710	55,520	34,360	22,270	33,620	33,620	390	390	100	290	290	290						
37香川県	271,790	127,370	144,420	98,670	16,260	82,410	85,860	39,780	46,080	87,260	71,330	15,930	1,060	500	500	500						
38愛媛県	295,370	85,210	210,160	122,950	15,000	107,950	114,320	44,180	70,140	58,100	26,030	32,070	1,000	90	900	900						
39高知県	193,290	72,140	121,140	108,380	21,560	86,820	46,350	21,010	25,340	38,560	29,580	8,980	130	110	110	110						
40福岡県	1,064,420	304,750	759,670	507,410	97,590	409,820	370,650	147,500	223,150	186,350	59,650	126,700	12,910	3,880	9,030	9,030						
41佐賀県	149,400	49,350	100,050	77,260	62,140	51,930	24,330	27,600	20,210	9,900	10,310	600	40	560	560	560						
42長崎県	432,020	238,390	193,630	151,870	42,830	109,040	172,050	87,460	84,570	108,130	108,130	30	6,160	1,160	5,000	5,000						
43熊本県	427,340	173,520	253,820	174,710	56,110	118,590	203,070	88,390	114,680	49,570	29,010	20,550	3,030	230	2,800	2,800						
44大分県	376,990	196,810	180,170	147,820	50,690	134,360	61,840	72,520	84,280	94,800	84,280	2,140	580	1,560	1,560	1,560						
45宮崎県	247,730	68,440	179,280	110,270	15,270	95,000	112,830	32,090	80,740	24,630	21,080	2,660	2,660	1,750	500	500						
46鹿児島県	388,110	166,080	222,030	166,340	36,020	130,310	162,940	75,710	87,220	58,840	54,340	4,490	900	340	560	560						
47沖縄県	1,625,100	1,357,650	266,450	399,440	247,190	151,260	450,360	335,170	115,200	775,290	775,290	27,990	27,990	26,520	1,470	1,470						
運輸局等(再掲) 2)	2,504,680	1,462,520	1,042,150	864,990	383,330	481,660	939,060	538,400	400,660	700,630	540,790	159,830	12,750	9,500	9,500	3,260						
北海道運輸局	2,647,360	975,690	1,036,380	1,036,380	1,036,380	1,036,380	1,036,380	1,036,380	1,036,380	1,036,380	1,036,380	1,036,380	1,036,380	1,036,380	1,036,380	1,036,380	1,036,380					
東北運輸局	9,340,390	4,441,180	4,873,960	3,672,670	1,187,340	2,460,090	3,100,270	1,486,970	1,613,300	2,567,450	1,766,870	800,380	353,800	180,270	171,440	171,440						
関東運輸局	2,353,770	1,321,470	1,029,330	966,810	411,390	552,470	594,900	364,390	427,680	315,180	112,500	2,770	6,330	6,330	6,330	6,330						
北陸信越運輸局	3,573,570	1,595,820	1,977,250	1,592,210	424,930	1,166,810	1,342,050	703,980	638,070	639,310	466,940	172,370	21,180	6,400	22,780	22,780						
中部運輸局	5,311,920	3,155,660	2,135,660	2,112,690	1,083,640	1,028,160	1,778,150	986,170	1,421,080	1,086,170	79,300	53,330	25,130	25,130	25,130	25,130						
近畿運輸局	1,491,090	432,630	1,058,460	708,910	116,140	592,770	601,990	233,720	368,280	180,190	82,780	97,410	11,250	2,490	8,760	8,760						
中国運輸局	906,660	353,140	553,520	408,240	75,530	332,710	280,880	117,050	163,830	217,540	160,360	56,980	2,570	1,800	1,800	1,800						
四国運輸局	3,086,010	1,197,340	1,888,670	1,335,690	313,650	1,022,040	1,207,810	517,330	690,480	542,520	366,360	176,160	27,990	7,980	20,010	20,010						
九州運輸局	1,625,100	1,357,650	266,450	399,440	247,190	151,260	450,360	335,170	115,200	775,290	775,290	27,990	27,990	26,520	1,470	1,470						
沖縄総合事務局	1,625,100	1,357,650	266,450	399,440	247,190	151,260	450,360	335,170	115,200	775,290	775,290	27,990	27,990	26,520	1,470	1,470						

1) 宿泊目的割合不詳を含む。
2) 長野県は北陸信越運輸局、福井県は中部運輸局に含まれる。
※拡大推計した結果は推計値であるため四捨五入しており、内訳の合計は必ずしも総数と一致しない場合がある(詳細は統計報告書の「統計表を利用する上での注意」を参照)

参考第16表 施設所在地(47区分及び運輸局等)、宿泊施設タイプ(6区分)別延べ宿泊者数(従業員数10人以上の施設)並びに施設所在地(47区分及び運輸局等)、宿泊施設タイプ(6区分)別外国人延べ宿泊者数(従業員数10人以上の施設)

施設所在地(47区分及び運輸局等)	宿泊施設タイプ(6区分)										宿泊施設タイプ(6区分)									
	延べ宿泊者数 1)		旅館	リゾート ホテル	ビジネス ホテル	シティ ホテル	簡易宿所	会社・団体の 宿泊所	外国人延べ 宿泊者数 1)	うち 外国人延べ 宿泊者数 1)	旅館	リゾート ホテル	ビジネス ホテル	シティ ホテル	簡易宿所	会社・団体の 宿泊所				
	延べ 宿泊者数	1)																		
令和4年7月	32,660,540	4,433,860	5,535,300	16,569,350	5,057,820	772,520	263,300	563,350	9,700	61,810	234,510	248,410	7,370	1,330						
01北海道	2,504,680	318,570	352,310	1,223,700	571,390	28,770	9,940	12,750	1,370	1,780	4,510	5,090	0	0						
02青森県	333,640	64,130	18,570	222,670	24,400	3,870		1,340	160	30	1,040	70	20	0						
03岩手県	490,540	67,390	17,390	182,130	51,080	4,890	750	1,120	30	30	840	210	10	0						
04宮城県	627,550	133,720	46,070	357,230	62,820	22,910	4,830	2,290	60	40	1,390	790	20	0						
05秋田県	82,860	13,720	19,070	100,430	18,780	4,900	1,030	700	30	0	210	450	0	0						
06山形県	307,370	105,590	19,880	141,570	24,850	5,250	10,240	1,320	100	70	580	40	10	510						
07福島県	571,180	151,780	131,400	255,720	18,530	5,730	5,730	2,630	100	20	2,120	360	0	0						
08茨城県	388,580	88,580	8,670	285,060	39,090	2,480	1,670	2,920	0	0	2,050	860	0	0						
09栃木県	655,700	202,410	207,170	109,410	16,540	6,350	13,820	2,120	190	290	1,590	50	0	0						
10群馬県	451,580	186,570	92,460	145,650	15,320	8,370	3,210	1,740	110	130	1,370	120	0	0						
11埼玉県	360,130	17,210	22,200	272,720	47,530	300	180	3,980	0	80	2,590	1,320	0	0						
12千葉県	1,608,520	331,930	890,320	415,850	151,950	49,470	9,010	62,840	1,610	23,260	10,750	27,020	200	0						
13東京都	4,083,810	30,690	30,110	2,772,160	1,137,230	80,900	30,530	246,570	440	2,190	113,600	127,260	2,330	690						
14神奈川県	1,373,690	145,730	215,640	713,370	248,540	27,460	22,960	31,510	520	1,040	9,930	19,960	50	0						
15新潟県	604,200	179,890	80,910	287,080	42,540	7,100	4,760	3,140	280	420	1,550	880	0	0						
16富山県	245,250	33,590	17,460	151,220	32,430	9,040	1,200	1,320	0	20	690	610	0	0						
17石川県	486,930	134,550	18,160	256,280	58,180	17,920	1,830	1,990	100	20	1,380	470	10	0						
18福井県	210,160	57,630	20,240	113,530	15,900	2,860		930	40	0	880	10	0	0						
19山梨県	141,120	148,780	96,550	4,370	21,310	6,270	24,000	2,650	420	330	1,390	520	20	0						
20長野県	1,017,390	275,160	293,550	341,530	32,640	49,490	24,000	2,650	420	330	1,390	520	20	0						
21岐阜県	342,960	102,830	62,810	159,240	14,870	9,850	3,360	870	230	230	440	110	0	0						
22静岡県	1,325,140	301,160	377,070	515,700	76,460	22,660	29,830	7,440	340	720	4,670	1,680	20	0						
23愛知県	1,212,080	62,480	67,580	827,760	210,880	31,670	11,720	18,220	130	290	9,790	7,930	80	10						
24三重県	483,230	123,310	104,800	237,960	12,270	2,800	1,680	1,720	60	360	1,060	240	0	0						
25滋賀県	273,080	49,080	37,500	137,860	28,210	12,720	3,860	2,560	190	80	1,610	670	0	0						
26京都府	1,538,600	136,280	82,250	815,180	367,720	117,410	8,050	26,360	1,040	510	10,000	11,810	2,840	30						
27大阪府	2,173,280	147,710	266,150	1,205,690	629,250	54,820	1,400	42,890	140	1,300	15,830	24,540	1,080	0						
28兵庫県	878,160	182,300	139,780	361,140	147,420	24,300	23,220	5,960	190	120	2,760	2,890	0	0						
29奈良県	138,590	28,370	18,040	45,440	37,260	9,480		750	130	70	170	260	110	0						
30和歌山県	310,220	96,970	92,090	89,400	9,320	18,010	4,430	770	250	130	300	90	0	0						
31鳥取県	126,470	67,020	8,750	30,920	17,720	2,070		220	40	0	140	40	0	0						
32島根県	184,050	50,580	119,790	10,260	650			660	10	0	610	40	0	0						
33岡山県	330,550	25,940	13,440	230,010	49,730	10,720	710	2,070	20	0	1,770	280	0	0						
34広島県	594,560	40,980	44,560	386,570	100,780	19,110	2,560	6,570	200	170	2,890	3,300	10	0						
35山口県	255,460	58,650	19,440	153,430	18,540	3,400	2,000	1,720	30	0	1,650	50	0	0						
36徳島県	146,210	29,960	25,610	76,300	10,390	2,580	1,360	390	20	20	280	60	0	0						
37香川県	271,790	53,630	62,800	115,330	32,160	7,570	1,500	1,060	60	490	390	110	10	0						
38愛媛県	295,370	72,680	2,310	179,650	38,040	2,240	460	1,000	90	10	410	490	0	0						
39高知県	193,290	32,840	21,070	108,310	26,590	4,480		130	0	10	80	40	0	0						
40福岡県	1,064,420	32,930	50,330	760,850	196,190	16,980	7,140	12,910	30	230	9,380	3,150	30	100						
41佐賀県	149,400	39,540	17,960	78,020	8,900	4,080	900	600	40	10	480	70	0	0						
42長崎県	432,020	33,330	143,330	199,950	41,410	5,950	3,020	6,160	10	450	5,230	450	20	0						
43熊本県	427,340	87,040	53,660	236,020	38,840	9,840	1,930	3,030	30	40	1,380	1,520	60	0						
44大分県	376,990	80,100	108,400	152,660	31,650	1,920	2,260	2,140	200	370	1,410	160	0	0						
45宮崎県	247,730	25,670	27,590	175,540	15,930	2,960	50	2,260	80	1,710	460	10	0	0						
46鹿児島県	388,110	54,030	63,630	220,140	45,440	4,530	330	900	40	50	570	240	0	0						
47沖縄県	1,625,100	7,450	971,230	406,630	227,500	10,350	940	27,990	90	23,510	1,920	2,040	430	0						
運輸局等(再掲)2)																				
北海道運輸局	2,504,680	318,570	352,310	1,223,700	571,390	28,770	9,940	12,750	1,370	1,780	4,510	5,090	0	0						
東北運輸局	2,467,360	632,370	302,350	1,259,760	200,460	47,550	22,580	9,400	470	210	6,190	1,920	60	510						
関東運輸局	9,340,390	907,240	1,575,360	4,910,760	1,660,560	196,630	87,640	353,800	3,310	28,290	142,220	176,640	2,590	690						
北陸信越運輸局	2,353,770	623,170	410,080	1,036,120	165,790	83,560	31,780	9,100	800	790	5,010	2,490	0	0						
中部信越運輸局	3,573,570	647,400	622,500	1,854,190	330,380	69,840	29,180	29,180	810	1,460	16,840	9,970	100	10						
近畿運輸局	5,311,920	507,700	635,810	2,654,710	1,219,180	236,750	40,950	79,300	1,950	2,220	30,680	40,260	4,030	30						
中国運輸局	1,491,090	243,170	88,970	920,720	197,020	35,950	5,270	11,250	300	170	7,060	3,710	10	0						
四国運輸局	906,660	189,110	111,790	479,590	107,170	16,870	1,980	2,570	170	530	1,160	700	10	0						
九州運輸局	3,086,010	357,670	464,900	1,823,180	378,370	46,250	15,630	27,990	430	2,860	18,900	5,600	110	100						
沖縄総合事務局	1,625,100	7,450	971,230	406,630	227,500	10,350	940	27,990	90	23,510	1,920	2,040	430	0						

1) 延べ宿泊者数(再掲)を念す。

2) 長野県は北陸信越運輸局、福井県は中部運輸局に含まれる。

※ 拡大推計した結果は推計値であるため四捨五入しており、内訳の合計は必ずしも総数と一致しない場合があります(詳細は統計報告書の「統計表を利用する上での注意」を参照)

参考第17表 施設所在地(47区分及び運輸局等)、宿泊施設タイプ(6区分) 別実宿泊者数 (従業員数10人以上の施設) 並びに施設所在地(47区分及び運輸局等)、宿泊施設タイプ(6区分) 別外国人実宿泊者数 (従業員数10人以上の施設)

(人)

施設所在地(47区分 及び運輸局等)	実宿泊者数 1)					宿泊施設タイプ(6区分)					外国人実宿泊者数 1)					宿泊施設タイプ(6区分)					
	旅館	リゾート ホテル	ビジネス ホテル	シティ ホテル	簡易宿所	会社・団体の 宿泊所	うち外国人 実宿泊者数	旅館	リゾート ホテル	ビジネス ホテル	シティ ホテル	簡易宿所	会社・団体の 宿泊所	会社・団体の 宿泊所	簡易宿所	シティ ホテル	ビジネス ホテル	リゾート ホテル	シティ ホテル	簡易宿所	会社・団体の 宿泊所
令和4年7月	24,756,590	3,892,980	4,240,790	12,069,670	3,757,050	180,600	287,130	6,660	32,380	126,990	117,390	3,190	400								
01北海道	1,888,100	263,390	278,120	886,320	431,220	4,980	7,260	870	1,090	2,660	2,610	0	0								
02青森県	254,500	54,000	18,690	163,120	18,690	-	1,000	160	50	730	40	20	-								
03岩手県	313,330	76,160	59,940	133,030	40,790	720	430	200	260	730	120	0	0								
04宮城県	479,000	141,880	248,580	45,130	17,060	3,100	500	50	20	880	470	0	0								
05秋田県	169,620	62,880	14,790	74,000	41,300	520	500	20	0	110	370	0	0								
06山形県	230,850	89,690	16,710	99,200	18,840	2,970	490	90	70	240	20	10	60								
07福島県	435,450	130,540	95,290	188,590	13,360	2,570	1,470	70	20	1,270	80	0	0								
08茨城県	282,020	42,750	7,280	202,870	25,510	1,590	1,540	0	0	1,180	350	0	0								
09栃木県	555,410	181,020	178,940	164,960	12,560	6,690	1,190	160	200	800	40	0	0								
10群馬県	381,950	166,870	82,460	110,850	12,520	2,760	810	100	100	560	50	0	0								
11埼玉県	262,880	13,650	17,370	195,090	36,360	290	2,060	0	60	1,660	340	0	0								
12千葉県	1,241,400	113,600	677,520	295,030	107,140	7,730	45,660	670	17,350	6,070	21,450	120	0								
13東京都	2,864,490	24,480	20,470	1,957,480	787,270	58,190	107,670	260	980	58,190	46,870	1,070	280								
14神奈川県	1,061,140	126,700	186,820	515,790	188,380	23,530	16,010	460	780	6,360	8,380	30	0								
15新潟県	474,100	161,470	57,730	212,180	33,610	5,470	2,800	180	260	410	250	0	0								
16富山県	178,150	31,520	15,480	97,440	24,820	910	740	0	10	310	420	0	0								
17石川県	392,810	123,030	15,820	190,290	48,700	1,240	1,190	100	0	840	240	10	0								
18福井県	175,070	52,390	17,610	90,470	12,670	1,940	640	20	0	600	10	0	-								
19山梨県	368,130	128,520	131,350	3,820	18,700	4,360	1,450	340	970	90	30	20	0								
20長野県	792,730	228,400	206,030	282,470	26,230	32,510	1,650	330	210	830	280	0	0								
21岐阜県	287,490	94,950	46,030	121,980	12,700	2,610	720	190	70	360	100	0	0								
22静岡県	1,053,530	275,310	299,290	372,560	63,510	22,660	4,240	310	610	2,260	1,040	20	0								
23愛知県	893,220	54,850	58,640	578,130	162,230	28,770	10,600	9,040	150	5,800	2,960	60	10								
24三重県	396,360	116,400	93,500	175,150	8,260	1,130	940	50	250	600	30	0	0								
25滋賀県	226,590	43,170	36,310	109,640	22,400	9,840	1,340	180	40	820	300	0	0								
26京都府	1,123,640	98,970	68,710	596,840	256,920	6,420	15,250	670	380	5,640	7,250	1,250	20								
27大阪府	1,367,240	13,370	202,880	830,190	475,480	42,950	24,410	110	880	9,680	13,400	350	0								
28兵庫県	706,090	168,320	122,090	272,950	114,390	10,270	540	90	50	1,610	1,270	0	0								
29奈良県	115,190	25,210	16,160	34,420	32,330	7,080	540	90	50	140	150	110	0								
30和歌山県	254,160	85,170	73,670	68,260	6,870	3,970	640	240	130	190	90	0	0								
31鳥取県	111,640	61,810	8,450	24,780	15,170	1,430	140	30	0	90	30	0	-								
32島根県	158,740	48,130	1,790	100,700	7,550	570	240	10	0	200	30	0	-								
33岡山県	242,710	19,490	10,650	168,970	34,570	680	980	20	0	760	200	0	0								
34広島県	472,740	37,550	35,140	294,910	88,640	14,080	4,850	130	100	1,520	3,080	10	0								
35山口県	205,690	53,120	19,200	113,140	16,090	2,670	520	20	0	480	20	0	0								
36徳島県	109,280	25,670	19,090	53,780	17,550	2,210	290	20	0	220	40	0	0								
37香川県	221,970	50,710	54,370	83,980	26,240	6,420	750	50	410	220	60	10	0								
38愛媛県	239,800	66,950	1,650	137,860	31,070	330	760	50	10	230	470	0	0								
39高知県	154,440	28,180	17,210	84,360	21,330	3,360	100	0	10	50	40	0	-								
40福岡県	806,330	30,050	41,230	573,200	144,610	12,240	6,670	20	130	4,980	1,500	10	40								
41佐賀県	112,920	37,300	16,290	47,530	8,100	3,580	360	30	10	260	60	0	0								
42長崎県	347,040	35,080	125,800	146,420	31,800	5,370	4,660	10	400	3,880	20	0	0								
43熊本県	349,080	80,730	47,740	182,910	28,160	7,970	4,700	30	40	590	1,230	10	0								
44大分県	330,410	73,440	102,740	122,560	27,890	1,760	1,180	170	280	580	160	0	0								
45宮崎県	198,160	22,590	25,150	140,380	7,800	2,190	1,940	30	1,630	280	10	0	0								
46鹿児島県	297,060	46,740	46,800	165,270	34,440	3,580	530	20	40	360	110	0	0								
47沖縄県	973,910	4,730	513,690	279,650	169,230	4,770	6,740	50	4,520	1,080	1,010	80	0								
運輸局等(再掲) 2)																					
北海道運輸局	1,888,100	263,390	278,120	886,320	431,220	24,080	4,980	870	1,090	2,660	2,610	0	0								
東北運輸局	1,882,800	537,210	323,490	906,530	150,910	32,510	5,330	420	180	3,490	1,110	30	60								
関東運輸局	7,017,410	1,302,210	1,302,210	3,523,450	1,173,560	155,250	176,390	1,990	20,430	74,910	77,500	1,240	280								
中部運輸局	1,837,800	544,410	259,060	782,380	133,360	21,220	4,700	650	480	2,400	1,190	70	10								
近畿運輸局	2,805,670	593,910	515,070	1,338,290	259,360	59,310	37,370	650	1,080	9,630	4,140	10	10								
中国運輸局	3,992,910	434,210	519,830	1,912,300	908,390	181,090	45,260	1,410	1,530	18,080	22,450	1,710	20								
四国運輸局	1,191,520	220,100	75,230	702,500	162,030	27,100	6,740	210	100	3,060	3,350	10	0								
九州運輸局	725,480	171,510	92,330	359,980	86,180	13,950	1,900	130	440	720	610	10	0								
沖縄総合事務局	2,440,990	325,910	405,750	1,378,270	282,800	36,690	17,240	310	2,520	10,920	3,410	30	40								
沖縄総合事務局	973,910	4,730	513,690	279,650	169,230	4,770	940	50	4,520	1,080	1,010	80	0								

1) 宿泊施設タイプ不詳を含む。

2) 長野県は北陸信越運輸局、福井県は中部運輸局に含まれる。

※ 拡大推計した結果は推計値としており、内訳の合計は必ずしも総数と一致しない場合がある(詳細は統計報告書の「統計表を利用する上での注意」を参照)

参考第18表 施設所在地(47区分及び運輸局等)、従業員数(3区分)、宿泊目的割合(2区分)、宿泊目的割合(2区分)別定員稼働率、従業員稼働率(従業員数10人以上の施設)並びに施設タイプ(6区分)別定員稼働率(従業員数10人以上の施設)

(%)

施設所在地(47区分及び運輸局等)	従業員数(3区分)、宿泊目的割合(2区分)										宿泊施設タイプ(6区分)							
	定員稼働率 1)、2)		10～29人		30～99人		100人以上		旅館	リゾート ホテル	ビジネス ホテル	シティ ホテル	簡易宿所	会社・団体の 宿泊所				
	36.8	44.4	36.4	27.8	44.0	37.3	32.1	45.5							36.8	35.4	42.8	24.4
令和4年7月	42.0	37.4	43.2	39.9	47.5	41.5	34.8	56.4	41.2	38.5	53.9	26.2	29.5	54.1	49.3	31.9	23.5	
01北海道	44.7	32.7	46.1	27.2	56.6	44.4	32.1	56.4	43.7	38.5	53.9	26.2	29.5	54.1	49.3	31.9	23.5	
02青森県	34.3	23.2	37.6	20.8	47.7	37.1	28.3	52.6	19.0	15.0	60.4	23.9	20.7	55.3	55.8	21.5	27.0	
03岩手県	35.9	22.9	40.5	15.5	50.0	38.0	25.2	54.9	26.2	24.2	38.5	22.8	21.6	53.9	36.1	25.7	22.7	
04宮城県	33.6	23.2	30.9	18.5	45.3	36.0	25.0	63.0	36.3	35.3	40.6	24.5	27.1	59.5	47.1	9.0	30.3	
05秋田県	31.7	21.3	28.8	18.8	42.1	36.1	25.0	53.5	30.6	20.3	48.3	22.9	32.4	52.1	49.7	7.3	32.0	
06山形県	30.7	23.9	30.4	15.9	42.3	30.9	23.8	46.8	30.8	31.3	27.1	18.6	50.7	54.8	9.7	15.2	15.2	
07福島県	36.8	21.9	35.8	11.9	43.8	36.5	25.7	43.4	44.9	53.2	43.0	19.0	43.9	43.6	41.9	21.8	49.4	
08茨城県	38.0	34.1	38.8	29.5	46.7	38.7	33.6	49.6	40.2	40.2	29.8	29.8	40.7	49.1	49.8	22.5	26.8	
09栃木県	33.5	28.9	48.2	33.2	68.8	27.9	33.4	67.9	33.4	31.8	27.3	27.3	33.4	53.3	39.9	22.4	14.2	
10群馬県	45.4	25.5	49.7	47.6	51.2	42.7	26.8	48.8	48.7	80.6	48.0	30.6	47.9	50.0	47.9	1.7	6.3	
11埼玉県	38.3	35.2	41.2	35.8	46.8	35.2	35.9	34.2	38.6	43.4	26.3	30.5	45.3	33.8	35.2	27.8	20.2	
12千葉県	40.8	37.2	43.6	43.2	42.9	43.4	41.3	43.7	36.0	31.0	44.0	30.2	34.7	46.0	33.7	32.1	20.1	
13東京都	41.9	37.5	47.0	43.5	47.3	42.6	37.0	48.4	37.9	37.8	38.8	27.9	46.8	50.3	36.9	31.0	19.5	
14神奈川県	33.1	21.8	36.2	17.1	55.4	32.6	25.6	56.7	27.8	20.3	52.8	22.6	20.6	58.9	51.8	16.2	26.0	
15新潟県	34.8	22.7	47.7	16.3	53.8	32.9	28.2	41.7	26.2	24.2	44.9	19.4	23.1	37.8	48.8	18.3	16.9	
16富山県	29.1	26.2	38.8	33.1	30.1	26.0	24.2	41.7	26.2	24.2	44.9	21.0	24.5	37.8	41.0	14.9	12.1	
17石川県	37.5	25.9	38.6	19.9	60.7	40.6	30.5	49.4	26.5	26.5	23.1	23.1	38.8	57.3	34.8	20.3	-	
18福井県	29.3	28.1	34.3	19.2	49.6	28.6	32.4	9.4	36.5	36.1	76.9	23.0	35.1	34.1	34.7	27.6	34.1	
19山梨県	30.2	25.0	31.1	16.9	46.0	35.6	29.1	62.4	38.3	37.6	44.9	22.9	27.9	54.8	46.5	17.7	17.5	
20長野県	30.5	23.5	31.7	19.9	54.1	31.7	25.0	47.6	26.1	26.1	23.3	25.2	19.4	49.7	49.7	13.8	9.7	
21岐阜県	35.9	30.9	47.2	38.2	50.6	36.1	33.0	46.2	31.8	31.1	34.8	30.3	32.7	51.4	38.9	16.5	15.2	
22静岡県	38.4	27.0	44.7	32.0	46.8	34.0	25.8	39.9	33.0	22.6	46.3	17.2	29.1	44.6	43.9	19.9	17.8	
23愛知県	38.9	30.7	56.2	21.6	61.1	41.4	33.9	58.7	32.8	33.1	70.7	26.2	34.4	58.7	62.4	21.1	6.4	
24三重県	33.3	27.3	43.6	38.8	47.1	37.2	25.7	37.2	25.7	23.9	20.3	23.5	34.2	44.7	28.3	20.3	12.4	
25滋賀県	30.1	33.4	23.5	30.5	18.6	37.9	37.8	39.5	32.9	33.5	-	24.5	30.4	31.2	32.6	26.1	22.3	
26京都府	36.3	36.0	38.1	35.1	34.6	36.8	36.2	37.1	38.2	38.5	42.4	17.7	52.6	35.3	35.5	39.4	7.3	
27大阪府	36.8	32.4	45.2	24.7	48.2	36.6	32.7	40.8	39.0	37.2	52.7	28.6	35.9	44.9	46.1	20.1	20.8	
28兵庫県	25.2	25.6	23.2	22.2	26.4	22.3	13.6	39.3	38.1	38.1	-	16.7	27.6	34.2	34.2	16.2	-	
29奈良県	35.2	31.1	33.7	23.9	55.9	38.7	37.1	43.7	33.4	32.4	59.1	27.6	35.2	54.6	58.0	24.4	29.8	
30和歌山県	25.7	20.7	44.1	14.9	33.6	27.9	22.6	55.1	25.3	23.2	41.1	21.7	20.8	32.6	54.1	13.9	-	
31鳥取県	33.6	20.2	47.7	15.6	44.9	36.7	25.8	52.7	11.4	11.4	19.4	19.4	30.2	49.3	36.4	10.7	-	
32島根県	37.7	20.6	45.2	37.7	43.5	39.3	24.4	48.4	29.0	21.0	41.1	16.0	31.8	46.2	43.3	21.5	7.8	
33岡山県	35.8	24.9	41.3	24.9	39.9	34.7	25.9	41.5	42.1	43.4	47.0	21.7	42.6	43.4	42.6	10.7	8.1	
34広島県	36.9	28.7	46.7	23.0	43.4	40.0	32.0	54.2	31.5	28.9	41.3	23.4	42.2	49.8	48.4	10.8	11.7	
35山口県	40.7	33.0	51.3	38.3	23.1	40.1	30.3	48.7	48.4	48.4	-	29.7	44.3	54.6	40.1	31.4	5.1	
36徳島県	35.5	29.5	43.4	13.0	41.9	36.9	31.0	44.2	41.5	39.9	50.6	29.0	38.3	41.3	54.1	10.3	6.0	
37香川県	42.7	29.6	52.2	45.8	50.5	41.0	28.4	56.8	40.4	33.3	48.9	30.5	25.3	54.5	46.4	8.2	9.5	
38愛媛県	41.0	31.7	49.7	24.6	49.5	39.7	32.0	49.6	42.2	40.0	51.3	25.6	32.6	55.6	47.5	16.3	-	
39高知県	39.3	32.0	43.2	38.8	28.0	41.2	41.0	41.4	44.8	24.4	48.8	20.5	21.9	44.6	44.7	13.6	14.2	
40福岡県	35.2	21.6	35.5	17.6	47.2	37.1	24.3	69.2	30.1	23.4	41.5	22.8	27.6	59.0	44.8	15.1	13.4	
41佐賀県	37.3	31.0	51.8	27.5	49.9	36.8	29.4	54.7	34.1	34.1	3.4	16.5	34.7	55.9	41.9	22.3	9.7	
42長崎県	34.4	24.6	47.3	33.9	22.9	43.8	21.4	50.8	28.3	21.4	51.4	17.1	24.6	46.0	46.0	11.1	11.1	
43熊本県	37.8	34.6	42.1	32.2	36.6	38.2	30.0	49.8	50.9	49.8	62.1	28.2	40.2	42.1	52.6	22.8	17.6	
44大分県	40.7	25.8	52.2	14.6	50.2	50.8	39.9	57.0	26.7	26.4	28.7	26.7	26.4	52.8	49.0	7.3	1.8	
45宮崎県	35.5	28.1	44.2	21.7	45.3	35.1	29.4	42.1	33.7	32.6	57.9	22.3	28.1	48.9	44.7	6.8	6.0	
46鹿児島県	42.5	43.1	41.3	33.8	39.8	39.7	38.6	43.4	50.1	50.1	-	31.4	44.7	40.5	41.4	22.5	5.6	
運輸局等(再掲)3)																		
北海道運輸局	42.0	37.4	43.2	39.9	47.5	41.5	34.8	56.4	41.2	38.5	53.9	26.2	29.5	54.1	49.3	31.9	23.5	
東北運輸局	34.4	23.9	49.0	18.5	47.1	36.4	26.0	53.1	28.4	26.3	40.9	22.4	26.1	54.3	45.1	14.9	23.3	
関東運輸局	39.2	35.5	43.4	41.0	33.8	38.6	35.4	42.4	37.5	36.8	38.9	27.0	26.1	45.3	34.9	28.5	21.2	
北陸信越運輸局	31.1	24.4	49.4	29.3	47.4	32.5	27.0	52.8	32.4	28.9	41.5	22.2	25.7	48.8	46.0	16.9	17.9	
中部運輸局	36.6	28.7	47.5	29.6	49.9	36.1	30.7	45.3	31.3	28.7	41.5	26.0	31.6	49.0	40.9	17.7	14.4	
近畿運輸局	33.8	33.1	36.2	30.8	33.0	36.3	35.0	38.2	36.0	35.1	44.2	25.3	40.4	35.5	35.4	26.2	19.2	
中国運輸局	34.9	23.5	43.8	18.6	41.6	35.8	26.1	47.6	33.7	25.8	45.4	20.8	32.5	45.3	43.7	12.8	9.1	
四国運輸局	39.7	30.6	49.0	38.6	20.7	48.1	30.0	50.5	42.2	40.1	49.8	29.0	37.8	50.8	48.0	12.4	5.8	
九州運輸局	37.5	29.3	45.7	36.9	24.1	44.0	39.0	47.5	35.8	31.7	48.6	22.5	30.5	48.0	45.2	13.2	12.4	
沖縄総合事務局	42.5	43.1	41.3	33.8	39.8	39.7	38.6	43.4	50.1	50.1	-	31.4	44.7	40.5	41.4	22.5	5.6	

1)定員稼働率(再掲)を含む。

2)宿泊施設タイプ不詳を含む。

3)長野県は北陸信越運輸局、福井県は中部運輸局に含まれる。

参考第19表 施設所在地(47区分及び運輸局等)、従業者数(3区分)、宿泊目的割合(2区分)別利用客室数
並びに施設所在地(47区分及び運輸局等)、宿泊施設タイプ(6区分)別利用客室数(従業者数10人以上の施設)

(室)

施設所在地(47区分 及び運輸局等)	従業者数(3区分)、宿泊目的割合(2区分)				宿泊施設タイプ(6区分)								
	利用客室数 1)、2)	10~29人		30~99人		100人以上	旅館	リゾート ホテル	ビジネス ホテル	シティ ホテル	簡易宿所	会社・団体の 宿泊所	
		観光目的の 宿泊者が 50%未満	観光目的の 宿泊者が 50%以上	観光目的の 宿泊者が 50%未満	観光目的の 宿泊者が 50%以上								観光目的の 宿泊者が 50%未満
令和4年7月	21,835,070	8,190,690	13,608,380	9,736,280	2,418,030	7,906,930	3,030,170	4,864,500	4,191,860	2,742,490	1,449,380	4,045,580	134,020
01北海道	1,667,180	843,840	843,840	636,890	234,050	402,840	629,700	303,170	326,530	400,590	286,110	114,480	13,850
02青森県	253,580	59,440	194,140	121,680	17,990	103,700	114,110	27,550	86,560	17,790	13,900	3,890	2,140
03岩手県	286,370	17,760	208,610	121,590	16,420	146,550	18,230	51,980	94,970	18,230	7,220	3,760	480
04宮城県	461,670	97,220	364,450	210,760	10,330	200,430	197,440	51,580	146,250	53,470	17,770	314,360	10,080
05秋田県	164,170	113,390	75,230	15,150	60,070	77,020	27,190	49,830	11,930	4,490	17,000	2,140	120
06山形県	214,360	52,730	161,630	99,300	23,750	76,560	89,600	23,040	66,560	6,930	18,520	970	8,280
07福島県	371,740	117,810	251,620	185,370	24,970	158,100	131,720	47,120	84,600	54,640	8,920	1,980	5,430
08茨城県	318,400	30,840	287,550	149,510	7,120	142,390	144,290	20,410	123,880	24,590	3,310	33,220	650
09栃木県	361,540	180,440	201,130	134,980	44,530	90,450	184,030	110,670	42,530	77,190	78,100	185,580	2,890
10群馬県	269,310	124,080	145,230	139,290	34,540	104,760	103,380	62,900	40,480	26,640	13,010	2,410	1,200
11埼玉県	290,400	15,200	275,200	122,580	3,660	118,920	131,170	10,540	120,630	36,650	1,000	35,390	300
12千葉県	891,180	448,830	442,350	270,800	76,620	194,180	234,890	106,990	127,900	385,490	265,220	52,360	17,140
13東京都	3,082,670	1,060,560	2,002,450	1,436,110	378,260	910,660	306,270	604,380	735,900	376,020	359,870	16,120	85,210
14神奈川県	922,550	322,830	599,730	426,430	92,540	333,880	341,290	113,230	228,060	154,840	117,050	582,970	10,490
15新潟県	403,270	108,890	294,370	186,940	25,910	161,030	150,660	58,280	92,380	65,660	24,710	32,840	2,480
16富山県	181,880	35,250	146,630	82,870	9,330	73,530	73,920	20,850	53,070	25,090	20,020	14,600	2,390
17石川県	308,170	163,940	144,230	166,380	71,650	94,730	104,010	62,590	41,420	37,770	29,690	196,840	8,860
18福井県	248,200	31,350	111,850	37,750	7,500	49,810	78,750	16,710	62,050	7,140	2,130	102,810	940
19山梨県	126,770	136,410	90,380	106,620	36,110	70,510	90,850	72,100	18,750	29,300	28,190	53,820	7,710
20長野県	576,830	278,940	296,910	228,000	88,730	143,300	265,960	130,130	135,830	82,860	65,080	112,050	10,390
21岐阜県	221,280	87,570	133,710	114,320	29,160	85,160	78,420	29,870	48,550	28,540	28,540	46,050	2,890
22静岡県	769,990	302,490	467,490	347,190	72,040	303,790	149,610	154,180	119,010	180,740	195,860	123,640	10,040
23愛知県	963,930	173,010	780,930	546,240	82,280	463,970	284,700	55,060	229,640	123,000	87,330	22,420	55,800
24三重県	308,240	111,620	196,380	137,260	20,800	116,200	131,900	54,020	77,880	36,800	2,270	724,000	153,660
25滋賀県	181,690	61,350	120,340	92,980	21,370	71,610	61,500	17,270	44,230	27,210	4,500	18,200	17,480
26京都府	939,920	676,410	255,040	438,880	279,680	159,160	317,750	213,390	95,880	183,340	43,180	37,480	3,460
27大阪府	1,493,950	583,350	906,550	599,840	207,200	392,560	517,340	195,420	318,130	376,600	180,740	6,680	99,070
28兵庫県	442,020	221,410	220,610	199,390	47,500	151,890	194,400	62,660	131,750	148,230	111,250	69,880	293,020
29奈良県	83,810	66,000	17,800	17,800	18,840	15,670	19,340	21,460	19,340	21,460	17,830	10,990	9,650
30和歌山県	171,550	92,430	79,110	75,430	24,130	51,300	57,290	34,320	22,970	38,830	33,980	40,560	7,720
31鳥取県	72,930	31,740	41,190	21,570	6,410	43,560	19,930	23,630	22,630	7,800	5,400	28,170	920
32島根県	137,810	28,370	109,440	69,810	6,820	62,990	65,670	19,220	46,460	2,330	2,330	103,400	7,720
33広島県	256,140	24,700	231,430	131,830	3,820	128,010	164,110	16,410	96,400	11,500	4,470	7,030	35,550
34岡山県	444,260	67,010	377,250	248,560	25,020	223,550	131,080	27,920	103,160	64,610	14,080	50,540	7,370
35山口県	185,460	53,370	132,100	86,930	14,850	72,080	79,360	27,820	51,530	19,180	10,690	24,970	14,450
36徳島県	93,090	28,020	65,050	54,650	8,220	46,440	24,970	6,350	18,620	13,460	13,460	12,040	64,390
37香川県	164,100	47,600	116,510	57,980	69,590	53,730	34,800	35,580	34,800	23,470	11,340	21,870	96,050
38愛媛県	214,640	37,610	177,030	100,130	7,950	92,180	18,750	60,110	35,650	10,910	24,740	31,150	152,970
39高知県	134,330	38,110	96,220	10,920	70,300	28,750	9,840	18,910	24,360	17,350	7,020	16,650	88,300
40福岡県	824,480	186,180	638,300	412,570	58,120	354,450	279,230	91,130	188,100	132,680	36,940	13,720	23,870
41佐賀県	109,110	20,970	88,140	60,900	5,570	55,330	37,720	27,050	10,490	10,490	4,730	16,020	6,530
42長崎県	277,530	113,050	164,490	118,760	25,570	93,190	114,640	43,360	71,280	44,140	44,120	17,010	168,350
43熊本県	299,530	181,830	217,700	133,100	27,460	105,640	139,050	41,510	97,540	12,860	14,520	32,970	27,830
44大分県	240,460	77,880	162,580	116,830	24,530	92,300	88,070	25,570	62,320	35,570	27,610	7,960	140,640
45宮崎県	186,720	34,330	152,380	86,980	5,950	81,030	86,290	17,950	68,340	13,440	10,430	13,170	11,250
46鹿児島県	273,050	86,620	186,420	129,910	21,220	108,820	34,900	73,920	34,310	30,500	3,810	23,680	184,430
47沖縄県	860,030	198,530	252,290	134,740	117,100	265,770	184,340	81,430	341,970	341,970	2,670	423,760	3,750
運輸局等(再掲)3)													
北海道運輸局	1,667,180	823,330	843,840	636,890	234,050	402,840	629,700	303,170	326,530	400,590	286,110	114,480	13,850
東北運輸局	1,751,880	455,740	1,293,840	813,930	108,350	705,280	528,770	227,670	528,770	181,510	121,720	283,530	15,390
関東運輸局	6,362,810	2,299,150	4,043,990	2,786,330	673,380	2,093,280	2,140,550	765,800	1,374,750	1,435,530	859,960	575,970	47,090
北陸運輸局	1,470,140	587,020	882,140	664,190	190,620	472,600	594,560	221,850	322,710	211,380	124,550	86,880	24,830
中部運輸局	2,396,640	706,040	1,690,340	1,202,320	211,770	990,290	877,560	306,260	572,290	316,760	189,000	127,760	238,560
近畿運輸局	3,412,760	1,700,950	1,699,460	1,450,990	608,710	842,190	1,169,740	542,960	615,080	792,040	549,850	242,190	40,650
中国運輸局	1,096,600	205,190	891,410	558,700	56,920	501,780	432,490	111,310	321,180	105,420	36,970	68,450	13,710
四国運輸局	606,150	151,340	454,810	311,570	33,060	278,510	186,310	53,100	133,210	108,280	65,180	41,720	73,960
九州運輸局	2,210,870	600,870	1,610,000	1,059,060	168,410	890,640	853,820	265,270	588,550	298,000	167,180	130,820	21,050
沖縄総合事務局	860,030	661,050	198,530	252,290	134,740	117,100	265,770	184,340	81,430	341,970	2,670	423,760	3,750

1)宿泊目的割合不詳を含む。
2)宿泊施設タイプ不詳を含む。
3)長野県は北陸信越運輸局、福井県は中部運輸局に含まれる。
※長年野果は北陸信越運輸局、福井県は中部運輸局に含まれる。
※長年野果は北陸信越運輸局、福井県は中部運輸局に含まれる。(詳細は統計報告書の「統計表を利用する上での注意」を参照)

参考第20表 施設所在地(47区分及び運輸局等)、従業員数(3区分)、宿泊目的割合(2区分)別客室稼働率
並びに施設所在地(47区分及び運輸局等)、宿泊施設タイプ(6区分)別客室稼働率(従業員数10人以上の施設)

施設所在地(47区分 及び運輸局等)	従業員数(3区分)、宿泊目的割合(2区分)										宿泊施設タイプ(6区分)						会社・団体の 宿泊所	
	客室稼働率 1)、2)		10～29人		30～99人		100人以上		旅館	リゾート ホテル	ビジネス ホテル	シティ ホテル	簡易宿所					
	観光目的の 宿泊者が 50%以上	観光目的の 宿泊者が 50%未満	観光目的の 宿泊者が 50%以上	観光目的の 宿泊者が 50%未満	観光目的の 宿泊者が 50%以上	観光目的の 宿泊者が 50%未満	観光目的の 宿泊者が 50%以上	観光目的の 宿泊者が 50%未満										
令和4年7月	54.8	48.5	60.1	45.9	61.4	55.1	50.4	59.2	48.9	51.2	48.9	57.2	43.3	48.3	60.4	53.3	36.1	27.4
01北海道	62.4	55.7	71.9	60.9	71.5	62.9	53.9	74.9	53.9	56.8	53.9	65.7	47.8	39.9	73.1	62.8	49.7	49.4
02青森県	67.4	54.2	72.9	71.6	74.7	65.0	50.4	71.9	59.5	59.5	59.8	58.6	46.8	39.9	77.0	60.2	34.8	-
03岩手県	59.1	43.3	68.4	64.2	69.8	60.4	52.1	66.1	34.7	34.7	25.3	80.8	40.7	40.6	69.2	39.6	39.6	54.5
04宮城県	57.7	42.6	65.3	59.0	62.7	61.6	53.0	69.3	37.8	43.8	37.8	64.2	40.3	48.1	50.6	50.6	50.4	24.5
05秋田県	59.4	42.8	72.0	67.8	67.8	61.4	44.4	77.5	65.1	65.1	61.8	75.0	45.9	44.1	76.0	58.0	22.1	20.0
06山形県	57.5	41.3	66.2	35.3	61.5	64.9	47.4	75.4	55.5	55.5	47.8	59.0	46.3	41.2	67.1	62.0	11.5	25.9
07福島県	50.2	40.6	59.9	31.4	55.5	53.9	45.8	43.2	42.5	42.5	43.2	49.8	37.0	62.7	61.1	48.2	56.9	56.9
08茨城県	57.4	45.5	59.4	31.9	61.4	56.4	51.5	57.3	58.9	58.9	57.5	59.1	40.4	56.1	59.5	61.1	26.5	61.8
09栃木県	56.7	49.1	64.7	42.3	63.5	59.6	52.2	65.7	52.6	52.6	52.6	65.7	49.5	51.0	65.6	56.0	31.5	33.0
10群馬県	53.9	46.8	62.2	41.5	79.1	49.6	50.9	60.7	45.8	45.8	45.8	47.5	47.5	42.9	65.4	49.4	39.9	30.2
11埼玉県	58.5	29.8	61.8	59.1	62.2	58.1	31.0	62.9	89.7	57.8	89.7	57.3	51.4	30.4	61.6	63.3	3.4	9.8
12千葉県	54.1	54.6	53.5	54.7	66.1	47.5	46.5	48.4	53.5	58.8	58.8	44.8	52.0	61.4	50.7	52.9	41.8	14.5
13東京都	56.4	51.7	59.3	60.9	61.1	60.8	61.3	56.7	48.0	40.3	40.3	59.8	46.6	62.4	62.4	47.3	43.1	26.8
14神奈川県	60.8	57.8	62.8	57.1	66.3	59.6	56.8	61.1	56.2	56.2	59.3	48.4	47.1	58.7	67.9	57.2	38.3	22.3
15新潟県	54.7	36.9	66.6	34.9	66.8	59.4	48.9	68.7	39.0	39.0	24.3	61.5	45.0	26.5	68.4	60.4	35.7	51.5
16富山県	51.9	40.9	58.1	27.6	64.8	45.6	47.4	50.1	61.1	61.2	61.2	61.0	39.0	34.6	54.8	53.2	29.2	30.9
17石川県	46.3	45.5	50.7	51.2	49.8	40.2	39.6	51.8	45.9	43.8	43.8	55.9	40.5	37.5	48.1	53.2	36.3	55.6
18福井県	58.2	41.7	65.5	59.4	66.8	60.5	49.1	64.5	37.1	37.1	37.1	37.1	37.4	60.6	68.4	44.0	37.2	-
19山梨県	48.5	45.0	55.0	49.5	68.2	45.5	51.5	31.3	55.8	54.9	54.9	93.6	39.7	48.8	55.1	46.0	48.8	58.3
20長野県	51.4	39.9	70.4	44.5	65.3	59.8	48.2	77.8	47.5	50.4	47.5	64.5	39.3	40.0	72.0	63.6	20.4	34.4
21岐阜県	48.3	36.5	62.9	32.0	66.0	49.9	40.7	58.1	37.7	37.7	37.7	-	45.4	28.5	61.1	32.6	25.6	16.0
22静岡県	53.3	47.6	59.3	57.9	65.5	50.6	48.4	54.3	48.6	50.4	50.4	45.2	51.8	45.4	61.8	49.9	23.5	26.0
23愛知県	56.8	42.7	61.3	52.0	63.9	53.3	40.8	57.5	47.3	47.3	31.8	59.0	29.2	37.6	61.8	55.0	37.1	24.7
24三重県	55.9	46.0	63.8	35.2	64.1	60.2	53.2	66.2	43.0	44.9	44.9	25.4	45.1	42.3	64.7	67.6	20.4	12.6
25滋賀県	53.2	45.8	58.8	62.3	68.0	48.6	51.5	47.6	38.1	38.1	38.1	71.4	43.3	52.3	59.4	42.1	36.2	15.9
26京都府	46.1	45.7	51.3	43.1	49.3	51.7	50.8	55.0	44.4	44.7	44.7	-	34.3	41.8	49.8	42.2	43.9	37.9
27大阪府	48.4	47.7	51.1	45.9	51.1	47.7	47.2	48.8	49.6	49.6	50.5	55.1	35.0	65.2	46.3	51.7	52.2	13.0
28兵庫県	52.8	49.4	56.4	50.1	58.5	52.1	50.4	52.9	38.1	38.1	57.1	61.2	47.8	48.3	56.1	61.6	26.6	26.2
29和歌山県	43.8	44.7	40.8	45.5	44.2	34.9	38.2	19.3	55.9	55.9	55.9	-	32.6	53.2	41.9	55.9	27.7	-
30奈良県	57.3	48.3	73.2	62.1	78.9	57.4	53.9	48.4	47.6	47.6	47.6	71.1	46.5	48.4	74.3	69.7	44.2	48.1
31鳥取県	43.5	38.8	53.7	39.1	46.8	45.6	43.3	58.8	45.5	41.6	41.6	57.7	41.6	34.3	39.6	66.1	42.3	-
32島根県	57.3	38.8	65.4	57.9	63.4	60.8	48.1	68.3	19.4	19.4	19.4	39.0	39.0	44.1	66.2	47.1	30.7	-
33岡山県	56.6	35.2	60.6	24.0	59.0	38.0	36.9	64.3	46.0	45.8	45.8	46.1	30.7	36.7	62.5	51.5	42.7	29.2
34広島県	54.6	41.6	57.9	56.6	58.2	51.1	38.7	56.3	54.4	40.9	40.9	59.9	37.6	49.7	59.3	54.8	19.6	32.1
35山口県	55.1	51.8	56.6	51.7	53.0	59.3	53.6	63.0	55.3	55.3	55.7	54.8	44.9	54.5	58.7	62.2	19.2	18.5
36徳島県	63.5	52.4	69.9	67.1	75.0	56.9	49.9	59.8	63.5	63.5	63.5	51.4	51.4	62.7	73.9	41.5	43.5	20.4
37香川県	53.6	47.2	56.7	52.3	57.6	51.5	48.0	53.5	60.7	60.7	59.9	62.5	48.4	50.8	66.5	66.5	22.9	8.5
38愛媛県	60.5	46.7	64.6	59.9	62.1	61.1	41.8	58.4	62.4	62.4	62.4	59.8	46.6	38.9	66.3	58.4	18.5	10.6
39高知県	63.8	57.8	66.6	67.1	71.5	56.2	52.3	58.4	71.2	71.2	71.2	50.5	53.2	51.1	70.6	60.8	34.8	-
40福岡県	54.1	49.6	55.6	54.6	61.4	54.1	47.4	66.6	36.7	36.7	36.7	63.8	30.6	25.6	56.8	61.2	29.1	30.8
41佐賀県	56.2	39.1	62.7	50.4	67.3	55.1	45.5	89.6	44.2	44.2	44.2	57.5	40.9	43.6	73.7	69.7	9.6	20.0
42長門県	55.3	44.5	67.5	63.9	68.3	57.2	46.5	66.1	39.5	39.5	39.5	7.7	32.6	41.3	66.9	54.8	38.6	28.3
43熊本県	40.9	40.9	63.8	56.2	63.0	56.3	43.8	64.5	33.8	33.8	33.8	61.0	40.2	34.5	69.8	22.3	21.6	22.3
44大分県	51.4	45.1	55.1	39.7	48.1	56.9	42.5	66.2	59.5	59.5	54.8	85.3	40.7	46.7	53.7	75.4	19.2	31.5
45宮崎県	58.5	63.7	61.7	26.8	68.2	63.5	55.9	65.8	31.7	31.5	31.5	32.3	47.3	29.5	65.3	64.9	13.9	3.2
46鹿児島県	49.6	42.1	54.1	53.6	57.4	46.2	49.3	40.9	47.0	45.0	45.0	74.0	34.3	36.7	54.4	34.3	9.9	9.9
47沖縄県	58.0	59.6	54.6	47.3	54.6	56.9	58.0	54.5	67.6	67.6	67.6	-	38.9	62.7	53.3	58.2	29.3	10.6
北海道運輸局	62.4	55.7	71.9	60.9	71.5	62.9	53.9	74.9	53.9	56.8	53.9	65.7	47.8	39.9	73.1	62.8	49.7	49.4
東北運輸局	57.4	52.7	65.5	57.7	63.6	60.7	49.2	68.7	46.0	46.0	41.0	61.5	42.4	43.2	67.9	59.9	32.9	37.0
関東運輸局	56.4	43.1	59.5	60.5	63.3	55.4	54.4	56.3	50.8	50.8	48.4	54.9	46.6	55.3	61.7	49.9	40.8	25.3
北陸信越運輸局	54.7	40.8	63.0	51.1	61.8	53.1	46.0	65.2	46.3	46.3	39.6	61.4	41.1	41.1	61.4	58.9	26.9	37.6
中部運輸局	54.7	44.2	61.4	58.8	64.7	53.5	46.7	58.3	45.8	42.1	42.1	52.9	45.0	42.1	62.5	52.2	31.3	23.0
近畿運輸局	48.8	46.9	53.2	48.0	54.2	49.6	49.1	50.6	48.8	48.8	48.8	56.5	41.7	52.8	49.9	49.7	43.9	26.9
中国運輸局	54.5	41.9	59.0	55.0	57.7	54.9	43.7	61.4	50.8	41.8	41.8	54.9	39.4	46.1	59.8	55.0	27.0	27.0
四国運輸局	59.5	50.3	63.4	60.6	64.9	56.7	46.5	62.2	61.6	61.6	63.8	58.7	49.0	52.7	62.4	62.4	27.2	17.5
九州運輸局	54.0	44.5	58.7	54.7	62.4	55.4	49.0	59.1	48.1	48.1	40.6	62.9	37.8	37.1	60.3	60.9	21.7	25.8
沖縄総合事務局	58.0	59.6	54.6	47.3	54.6	56.9	58.0	54.5	67.6	67.6	67.6	-	38.9	62.7	53.3	58.2	29.3	10.6

1)宿泊目的割合不詳を含む。
2)宿泊施設タイプ不詳を含む。
3)長野県は北陸信越運輸局、福井県は中部運輸局に含まれる。

参考第 2 1 表 施設所在地(47区分及び運輸局等)、宿泊目的割合(2区分)、居住地(2区分) 別延べ宿泊者数(従業者数10人以上の施設)
(人泊)

施設所在地(47区分 及び運輸局等)	延べ 宿泊者数 (1、2)				宿泊目的割合(2区分)、居住地(2区分)				観光目的の宿泊者が50%未満			
	県内 (1)		県外 (1)		県内 (2)		県外 (2)		県内		県外	
	1)	2)	1)	2)	1)	2)	1)	2)	1)	2)	1)	2)
令和4年7月	32,660,540	8,424,730	23,388,380	16,293,420	3,853,180	12,192,550	16,314,870	4,560,510	11,157,870			
01北海道	2,504,680	1,046,730	1,416,210	1,462,520	513,880	933,750	1,042,150	532,850	482,460			
02青森県	333,640	95,880	229,240	110,010	23,660	86,350	223,630	72,220	142,890			
03岩手県	400,540	127,520	270,740	189,880	58,480	101,400	240,660	69,040	169,340			
04宮城県	627,550	171,820	445,560	206,440	86,070	120,370	421,110	85,740	325,180			
05秋田県	207,080	70,780	153,000	99,440	29,710	67,320	167,640	41,070	85,690			
06山形県	307,370	87,600	205,930	121,550	38,310	75,050	185,820	49,290	130,890			
07福島県	571,180	161,630	388,820	278,360	82,310	195,320	290,530	78,970	191,560			
08茨城県	388,560	96,000	274,240	171,020	19,740	50,350	317,540	76,250	223,890			
09栃木県	655,700	110,260	520,390	427,070	57,030	346,070	228,630	53,230	174,320			
10群馬県	360,130	98,320	341,120	295,060	54,860	233,570	156,510	43,470	107,550			
11埼玉県	1,117,720	217,180	36,390	51,880	15,880	21,210	323,740	96,540	195,970			
12千葉県	1,608,520	332,000	1,256,180	1,079,550	191,720	880,360	528,980	140,290	375,820			
13東京都	4,083,810	1,318,420	2,700,320	1,570,370	530,060	1,037,030	2,488,200	781,740	1,646,870			
14神奈川県	1,373,690	423,130	905,080	636,590	200,410	435,760	737,100	222,710	469,320			
15新潟県	604,200	190,170	402,760	263,360	89,750	173,610	340,840	100,420	229,150			
16富山県	245,250	53,620	189,340	74,350	20,570	51,500	170,890	33,050	137,840			
17石川県	486,930	87,570	399,540	313,050	68,980	241,330	173,880	18,590	149,210			
18福井県	210,160	40,710	161,900	84,240	17,980	65,140	125,920	22,730	96,760			
19山梨県	418,390	39,690	378,700	325,140	21,320	303,820	93,250	18,370	74,880			
20長野県	1,017,390	164,960	809,440	670,700	86,250	565,630	343,750	78,650	240,940			
21岐阜県	342,960	72,080	249,470	193,380	34,540	145,890	149,590	37,540	103,580			
22静岡県	1,325,140	293,460	1,015,040	753,170	121,500	619,480	571,960	171,980	395,560			
23愛知県	1,212,080	382,200	763,420	306,220	112,850	186,130	905,860	269,340	577,290			
24三重県	483,230	88,380	375,080	258,810	41,770	202,450	223,920	46,530	172,210			
25滋賀県	273,080	49,830	215,520	137,160	23,510	110,290	135,920	26,320	105,230			
26京都府	1,538,600	253,630	1,268,450	1,202,770	194,420	992,860	321,160	58,050	263,120			
27大阪府	2,173,280	573,960	1,525,870	994,910	246,380	719,750	1,172,750	324,870	803,220			
28兵庫県	878,160	259,290	607,850	486,190	153,930	324,930	391,970	105,360	282,920			
29奈良県	235,500	116,830	107,970	20,720	95,260	21,750	2,780	12,700				
30和歌山県	310,220	46,310	256,910	218,120	25,480	185,640	92,100	20,830	71,280			
31鳥取県	126,470	25,030	100,520	75,540	15,230	59,390	50,930	9,800	41,130			
32島根県	184,050	41,540	142,520	56,450	11,500	44,950	127,610	30,040	97,570			
33岡山県	330,550	69,570	234,580	55,220	14,890	39,440	275,330	54,680	195,140			
34広島県	594,560	187,930	388,590	137,580	57,990	79,390	456,970	129,950	309,200			
35山口県	255,460	76,570	162,800	107,840	44,340	63,350	147,620	32,230	99,450			
36徳島県	146,210	19,390	121,310	68,420	8,320	58,680	77,800	11,060	62,620			
37香川県	271,790	39,550	232,230	127,370	22,470	104,900	144,420	17,080	127,330			
38愛媛県	295,370	64,740	220,600	85,210	15,230	69,270	210,160	49,510	151,330			
39高知県	193,290	43,960	140,460	72,140	11,220	57,510	121,140	32,740	82,950			
40福岡県	1,064,420	271,630	766,890	304,750	110,570	194,000	759,670	161,060	572,890			
41佐賀県	149,400	23,690	115,500	49,350	8,800	38,960	100,050	14,890	76,540			
42長崎県	432,020	96,510	306,140	238,390	48,480	189,270	193,630	48,020	116,880			
43熊本県	427,340	130,010	284,030	173,520	55,940	117,100	253,820	74,070	166,930			
44大分県	376,990	70,700	298,060	196,810	29,220	164,450	180,170	41,480	133,610			
45宮崎県	247,730	87,350	151,140	68,440	30,980	28,220	179,280	56,370	122,920			
46鹿児島県	388,110	123,330	259,890	166,080	52,100	112,910	222,030	71,220	146,980			
47沖縄県	1,625,100	182,060	1,420,840	1,357,650	134,520	1,203,150	266,450	47,470	216,760			
北海道運輸局	2,504,680	1,046,730	1,416,210	1,462,520	513,880	933,750	1,042,150	532,850	482,460			
東北運輸局	2,467,360	715,230	1,693,300	975,690	318,540	645,800	1,489,380	396,340	1,045,550			
関東運輸局	9,340,390	2,529,540	6,593,220	4,441,180	1,090,330	3,308,180	4,873,960	1,432,600	3,268,620			
中部運輸局	2,353,770	496,330	1,792,080	1,321,470	265,550	1,032,060	1,029,360	230,710	757,150			
近畿運輸局	3,573,570	876,850	2,564,910	1,595,820	328,650	1,219,090	1,977,250	548,120	1,345,410			
中国運輸局	5,311,920	1,206,520	3,982,560	3,155,980	664,430	2,428,720	2,135,660	538,210	1,538,470			
四国運輸局	1,491,090	400,650	1,029,010	432,630	143,950	286,520	1,058,460	256,700	742,490			
九州運輸局	906,660	167,640	714,600	353,140	57,240	290,370	553,520	110,400	424,230			
沖縄運輸局	3,086,010	803,220	2,181,650	1,197,340	336,100	844,910	1,888,670	467,120	1,336,730			
沖縄総合事務局	1,625,100	182,060	1,420,840	1,357,650	134,520	1,203,150	266,450	47,470	216,760			

1)宿泊目的割合不詳を含む。

2)居住地不詳を含む。

3)長野県は北陸信越運輸局、福井県は中部運輸局に含まれる。

※取次権許した結果は推計値であるため四捨五入しており、内訳の合計は必ずしも総数と一致しない場合がある(詳細は統計報告書の「統計表を利用する上での注意」を参照)

参考第2表 施設所在地(47区分及び運輸局等)、宿泊施設タイプ(6区分)、居住地(2区分) 別延べ宿泊者数(従業者数10人以上の施設)

(人泊)

施設所在地(47区分 及び運輸局等)	延べ 宿泊者数 (1、2)		旅館		リゾートホテル		ビジネスホテル		シェアホテル		簡易宿所		会社・団体の宿泊所						
	県内 1)	県外 1)	県内 2)	県外 2)	県内 2)	県外 2)	県内 2)	県外 2)	県内 2)	県外 2)	県内 2)	県外 2)	県内 2)	県外 2)					
01北海道	8,424,760	23,388,380	4,433,860	1,198,680	3,135,340	5,535,300	922,480	4,549,400	16,589,350	4,565,510	11,384,480	5,057,820	1,330,870	3,709,630	312,940	433,910	263,300	87,830	157,980
02青森県	1,046,730	1,416,210	318,570	144,390	168,510	352,310	139,700	211,770	1,223,700	564,800	625,730	571,390	166,740	402,590	28,770	6,380	9,940	8,710	1,230
03岩手県	95,880	229,240	64,130	35,570	48,550	18,510	2,750	18,510	22,670	68,450	145,710	24,400	7,610	16,780	1,490	2,380	-	-	-
04秋田県	300,540	127,520	270,740	94,300	55,550	67,390	23,590	43,800	182,130	50,910	128,950	51,080	15,150	35,930	1,690	3,210	750	640	110
05山形県	627,550	171,820	445,560	133,720	58,590	75,130	46,040	30,620	387,230	68,990	273,060	62,820	12,400	50,420	22,910	10,570	4,830	4,070	750
06福島県	227,080	70,780	105,900	82,860	19,070	6,890	100,430	30,410	100,430	30,410	69,140	18,780	3,620	13,160	4,900	1,460	1,030	1,030	0
07宮城県	307,370	87,600	205,930	29,750	19,880	6,930	141,570	40,330	101,240	40,330	101,240	28,850	5,150	19,690	3,440	770	10,240	960	9,290
08茨城県	571,180	161,630	388,820	151,780	131,400	93,770	131,400	106,700	255,720	66,750	169,740	18,530	6,290	12,240	5,730	4,100	5,730	1,420	3,590
09栃木県	1,373,690	388,560	965,080	51,580	11,500	40,080	8,670	2,690	883,060	68,990	198,670	39,090	10,020	29,070	2,480	1,600	1,670	1,200	4,780
10群馬県	655,700	110,260	520,390	202,410	30,070	159,230	207,170	26,600	172,760	209,410	48,780	16,540	3,480	13,050	6,350	5,770	13,820	750	10,030
11埼玉県	451,580	98,320	341,120	186,570	40,950	139,180	92,460	11,810	80,650	145,650	98,940	15,320	2,040	13,280	8,370	6,140	3,210	280	2,930
12千葉県	360,130	111,720	217,180	8,310	8,900	22,200	7,720	14,480	272,720	78,130	164,010	47,530	17,460	29,410	300	200	180	0	180
13東京都	1,068,520	332,000	1,319,930	88,280	68,730	850,320	89,980	759,740	415,850	111,890	289,200	151,950	47,620	104,330	49,470	23,100	9,010	1,130	7,830
14神奈川県	4,083,810	1,318,420	2,700,320	30,690	18,800	30,110	18,400	11,710	2,772,160	849,120	1,871,560	1,137,230	393,320	740,870	80,900	28,850	30,530	8,890	19,620
15新潟県	1,373,690	423,130	905,080	145,730	53,110	92,210	215,640	55,830	159,820	216,570	458,660	248,540	75,410	173,130	27,460	7,870	7,870	9,120	13,400
16富山県	604,200	190,170	402,760	179,890	70,960	108,930	80,910	14,960	65,950	287,080	193,660	42,540	14,270	7,100	13,090	1,920	4,760	1,340	3,420
17石川県	245,950	53,620	189,340	33,590	12,930	20,660	17,460	3,250	151,220	30,780	120,440	32,430	3,760	28,670	9,040	4,540	1,200	510	690
18福井県	486,930	87,570	390,540	134,550	38,730	93,070	18,160	3,770	14,390	256,280	28,510	221,700	10,110	48,080	17,920	12,500	1,830	1,040	790
19山梨県	210,160	161,900	57,630	13,570	42,940	20,240	4,610	15,630	113,530	20,910	88,890	15,900	1,160	10,030	2,860	450	-	-	-
20長野県	1,418,390	39,690	378,700	141,120	10,270	130,850	148,780	6,330	142,450	96,550	78,040	4,370	610	3,760	21,310	3,240	18,070	730	5,540
21岐阜県	1,017,390	164,960	809,440	275,160	40,420	222,490	293,550	27,190	265,700	341,530	236,700	32,640	7,970	24,670	6,590	42,830	24,000	2,050	16,100
22静岡県	3,245,140	293,480	3,011,600	102,830	17,870	84,650	52,810	11,380	40,250	159,240	108,590	14,870	2,680	12,190	9,850	7,080	3,360	970	1,720
23愛知県	1,212,080	382,200	763,420	32,060	23,180	67,580	14,570	53,000	827,760	256,550	517,220	210,880	47,740	157,890	31,670	22,460	29,830	9,560	19,760
24三重県	483,230	88,380	375,080	123,310	22,250	104,800	16,250	77,000	237,960	47,030	185,760	12,270	10,890	2,800	9,570	1,850	1,680	450	1,230
25滋賀県	273,080	49,380	215,520	49,080	6,000	43,020	37,500	7,380	30,120	137,860	26,710	28,210	1,640	3,760	12,720	1,970	10,750	860	3,000
26京都府	1,538,600	253,330	1,288,450	136,280	11,770	7,900	82,250	7,860	815,180	153,560	651,730	367,720	41,540	326,190	117,410	34,110	83,310	8,050	4,510
27大阪府	2,173,280	573,960	1,525,870	14,710	7,900	266,150	39,070	227,990	1,205,690	338,420	798,260	629,250	159,230	466,400	54,820	26,900	1,400	1,230	1,230
28兵庫県	878,160	259,290	607,850	182,300	57,480	124,290	139,780	39,470	92,420	361,140	97,630	147,420	46,060	101,360	24,300	13,070	8,640	5,590	17,630
29奈良県	138,590	23,500	107,970	28,370	3,620	23,900	18,940	4,500	13,530	85,440	32,100	37,260	3,820	33,440	9,480	4,990	23,220	5,590	17,630
30和歌山県	310,220	46,310	236,910	96,970	10,770	92,090	9,450	82,640	89,400	18,860	63,940	9,320	2,210	18,010	4,360	15,650	4,430	2,650	1,780
31鳥取県	126,470	25,030	100,520	67,020	12,690	53,410	8,750	2,200	6,550	30,920	24,000	17,720	2,620	15,100	2,070	610	1,460	-	-
32島根県	184,050	41,540	142,520	50,580	10,840	39,740	2,780	410	2,370	119,790	28,470	10,260	1,640	8,620	180	470	-	-	-
33岡山県	330,550	69,970	234,580	25,940	6,800	69,070	13,440	3,270	9,280	230,010	44,200	160,300	10,790	38,940	10,720	4,130	6,590	380	330
34広島県	594,560	187,930	388,590	40,980	14,870	44,560	17,670	26,890	386,570	113,650	256,960	100,780	26,470	74,300	3,400	2,560	2,560	390	300
35山口県	255,460	76,570	162,800	58,650	22,150	36,490	19,440	7,310	11,990	153,430	38,380	99,110	18,540	5,300	13,240	2,000	1,760	240	240
36徳島県	146,210	19,390	121,310	29,960	4,460	24,090	25,610	900	24,710	76,300	10,910	61,290	10,390	1,850	8,530	820	1,760	450	910
37香川県	271,790	39,530	232,230	53,630	9,690	43,940	62,800	8,740	54,070	115,330	13,780	101,550	32,160	3,610	28,540	3,740	3,830	150	150
38愛媛県	295,370	64,740	220,600	72,680	12,540	59,420	2,310	3,600	1,940	125,950	44,380	38,040	6,290	31,740	2,240	1,270	460	190	280
39高知県	193,290	43,960	140,460	32,840	4,230	25,690	21,070	3,280	17,300	108,310	31,190	71,660	3,730	22,860	4,480	2,950	2,950	-	-
40福岡県	1,064,420	271,630	766,890	32,930	19,330	13,440	50,330	17,680	760,850	167,460	573,220	196,190	39,690	156,500	16,980	9,610	4,130	2,900	1,920
41佐賀県	149,400	23,690	115,500	39,540	7,470	17,960	2,290	15,670	78,020	9,910	59,490	8,900	2,760	6,140	4,080	1,180	900	80	820
42長崎県	432,020	96,510	366,140	38,360	13,270	24,450	143,330	18,810	124,520	199,950	48,640	122,570	41,410	9,350	32,070	5,950	3,020	2,040	990
43熊本県	427,340	130,010	284,030	87,040	30,240	53,660	12,180	41,480	236,020	69,400	153,800	38,840	11,980	26,870	9,840	4,530	1,930	1,690	240
44大分県	376,990	70,700	298,060	80,100	9,570	67,390	108,400	18,560	89,840	152,620	33,590	113,990	7,740	23,910	1,920	1,000	2,260	330	1,930
45宮崎県	247,730	87,350	151,140	25,670	8,410	10,930	14,620	10,050	175,540	56,260	119,280	45,940	6,230	9,710	2,960	1,810	50	20	20
46鹿児島県	388,110	123,330	259,890	54,030	15,780	36,840	63,630	19,900	43,730	220,140	71,290	145,380	12,910	32,530	3,240	1,290	330	210	130
47沖縄県	1,625,100	182,060	1,420,840	7,450	3,470	3,980	971,230	61,530	889,730	406,630	77,130	327,270	227,500	36,960	190,550	10,350	8,390	940	0
運輸局等(再掲)3)																			
北海道運輸局	2,504,680	1,046,730	318,570	144,390	168,510	352,310	139,700	211,770	1,223,700	564,800	625,730	571,390	166,740	402,590	28,770	6,380	9,940	8,710	1,230
東北運輸局	2,467,360	715,230	1,683,300	632,370	231,290	302,350	80,290	316,610	1,259,770	325,840	892,830	200,460	52,230	148,230	47,550	27,530	22,580	8,120	13,740
関東運輸局	9,340,390	2,529,540	6,583,220	907,240	220,280	1,575,360	219,350	1,346,660	4,910,760	1,433,210	3,318,630	1,680,560	549,960	1,106,900	196,630	72,600	87,640	22,100	59,990
中部運輸局	2,353,770	496,330	1,792,080	623,190	163,040	410,080	101,550	360,260	1,036,120	222,120	772,500	165,790	36,110	129,690	83,560	31,790	61,790	4,930	21,000
中国運輸局	3,573,570	876,850	2,564,910	647,400	135,770	495,780	622,500	101,550	502,930	1,854,190	511,740	1,255,070	330,390	76,480	245,950	69,840	37,460	19,790	25,620
近畿運輸局	5,311,920	1,208,520	3,982,560	507,700	97,540	405,630	635,810	107,730	520,180	2,654,710	642,240	1,912,580	259,420	95					

参考 1 調査票の回収状況

(施設)

施設所在地(47区分)	従業員数(5区分)												合計	
	0~4人		5~9人		10~29人		30~99人		100人以上		母集団施設数	回収施設数		
	母集団施設数	回収施設数	母集団施設数	回収施設数	母集団施設数	回収施設数	母集団施設数	回収施設数	母集団施設数	回収施設数				
施設所在地 計	41,282	2,163	8,118	1,276	8,164	4,387	4,346	2,820	1,079	719	62,989	11,365		
01北海道	2,582	153	450	58	449	259	261	169	78	50	3,820	689		
02青森県	275	29	68	18	102	70	52	43	7	7	504	167		
03岩手県	369	26	97	17	117	79	76	67	7	7	666	196		
04宮城県	346	27	126	26	144	87	82	56	21	14	719	210		
05秋田県	297	20	75	20	112	88	53	43	5	4	542	175		
06山形県	402	30	153	23	141	96	61	48	10	9	767	206		
07福島県	1,145	76	229	40	236	116	97	62	27	17	1,734	311		
08茨城県	314	22	124	17	120	61	68	49	10	7	636	156		
09栃木県	790	42	178	26	196	96	112	72	12	7	1,288	243		
10群馬県	653	31	149	26	146	76	90	54	12	8	1,050	195		
11埼玉県	140	7	69	140	17	88	67	46	11	7	375	127		
12千葉県	973	45	248	44	218	106	134	88	55	47	1,628	330		
13東京都	1,760	71	642	40	642	286	280	166	131	81	3,340	644		
14神奈川県	888	37	302	36	304	137	170	112	44	25	1,708	347		
15新潟県	1,238	66	276	46	204	118	112	75	19	15	1,849	320		
16富山県	238	15	73	13	68	41	46	32	6	6	433	107		
17石川県	613	29	102	23	136	67	88	56	19	15	958	190		
18福井県	576	41	119	19	66	35	47	29	5	3	813	127		
19山梨県	1,234	63	169	31	121	50	84	49	13	9	1,621	202		
20長野県	3,361	190	464	83	403	199	187	108	22	13	4,437	593		
21岐阜県	736	55	162	34	129	63	71	51	16	14	1,114	217		
22静岡県	1,462	93	431	52	375	180	247	159	46	27	2,561	511		
23愛知県	379	12	160	25	275	165	132	87	32	17	978	306		
24三重県	698	31	137	25	142	75	94	69	23	17	1,094	217		
25滋賀県	361	22	96	14	96	64	46	27	14	10	613	137		
26京都府	3,034	97	439	63	467	188	180	95	56	29	4,176	472		
27大阪府	853	22	180	30	302	160	160	94	67	38	1,562	344		
28兵庫県	936	52	234	29	235	124	132	89	58	40	1,595	334		
29奈良県	345	18	77	18	69	47	30	24	6	6	527	113		
30和歌山県	625	43	106	26	97	64	47	28	12	8	887	169		
31鳥取県	410	26	60	12	49	29	44	32	4	3	567	102		
32島根県	395	18	79	18	93	62	39	31	4	3	610	132		
33岡山県	547	22	83	17	106	62	59	36	7	5	802	142		
34広島県	544	38	145	22	182	99	81	58	18	12	970	229		
35山口県	220	16	64	8	90	61	55	40	11	11	440	136		
36徳島県	413	27	65	11	53	26	25	16	3	3	559	83		
37香川県	418	29	96	12	73	41	39	27	11	7	637	116		
38愛媛県	440	25	103	21	84	59	45	30	12	7	684	142		
39高知県	487	32	64	13	73	55	24	20	7	6	655	126		
40福岡県	549	23	195	28	224	119	126	75	32	21	1,126	266		
41佐賀県	188	14	65	14	68	43	33	19	6	6	360	96		
42長崎県	1,388	99	138	28	115	86	68	54	20	12	1,729	279		
43熊本県	681	43	154	28	179	98	91	59	15	10	1,120	238		
44大分県	929	43	193	34	142	69	69	41	9	9	1,342	196		
45宮崎県	371	29	78	15	74	46	39	26	7	5	569	121		
46鹿児島県	1,302	85	178	28	135	92	88	65	11	10	1,714	280		
47沖縄県	4,377	129	338	28	224	93	115	44	56	32	5,110	326		

参考2 主要項目別標準誤差率

(%)

施設所在地(47区分)	延べ宿泊者数		従業員数				宿泊目的割合		居住地		うち 外国人延べ 宿泊者数
	延べ 宿泊者数		従業員数				宿泊目的割合		居住地		
	0~4人	5~9人	10~29人	30~99人	100人以上	観光目的の 宿泊者が 50%以上	観光目的の 宿泊者が 50%未満	県内	県外		
施設所在地 計	0.92	6.10	4.58	1.25	1.10	1.86	1.57	2.30	1.57	0.97	3.40
01北海道	3.76	24.32	17.53	4.39	3.65	5.24	7.32	7.32	4.39	4.24	13.12
02青森県	4.33	24.15	24.27	7.48	4.34	0.00	9.15	6.79	5.65	4.80	15.32
03岩手県	5.23	28.14	32.92	7.10	3.01	0.00	5.25	10.41	5.43	6.18	18.91
04宮城県	4.80	29.44	23.66	10.10	5.87	6.30	7.31	8.50	5.76	5.59	17.96
05秋田県	4.67	30.89	19.94	7.31	6.66	0.71	6.31	11.92	5.40	5.40	21.61
06山形県	4.66	37.42	26.71	6.16	5.17	2.85	9.46	7.77	6.93	5.25	24.27
07福島県	6.74	29.75	28.42	9.70	5.97	8.97	6.38	14.07	6.09	7.63	20.29
08茨城県	9.68	27.29	124.14	10.18	5.29	7.25	12.91	13.39	12.30	9.92	47.63
09栃木県	6.20	38.19	20.15	7.03	5.85	18.17	8.12	26.35	7.21	6.84	18.02
10群馬県	4.72	16.61	28.15	8.64	6.48	7.55	5.33	17.70	8.00	5.10	23.55
11埼玉県	5.14	45.25	36.82	8.56	6.18	9.94	21.90	6.29	7.71	5.59	11.26
12千葉県	4.04	18.34	23.45	9.15	8.55	5.44	6.42	11.05	4.84	4.75	12.59
13東京都	3.20	25.71	17.63	3.86	3.81	5.89	7.28	6.17	4.20	3.63	5.89
14神奈川県	6.77	33.81	22.08	7.48	5.28	10.21	7.13	15.07	14.26	4.69	13.58
15新潟県	4.26	21.91	16.39	7.46	5.35	5.53	7.12	9.07	5.73	4.56	17.20
16富山県	8.39	32.52	94.38	11.03	9.86	9.00	12.07	14.45	10.94	8.79	59.68
17石川県	5.89	27.72	32.57	11.25	6.74	8.53	8.05	19.66	7.57	6.61	14.17
18福井県	7.51	28.97	26.60	13.06	11.06	7.80	10.54	16.59	10.34	8.43	22.40
19山梨県	10.82	36.89	21.63	11.56	6.95	12.38	6.62	92.25	27.46	9.33	26.49
20長野県	4.45	13.28	14.08	5.53	4.94	20.47	6.31	13.65	5.83	5.01	17.73
21岐阜県	7.84	41.03	29.57	11.99	5.68	7.22	12.43	17.52	7.34	6.56	26.88
22静岡県	3.78	14.33	19.53	5.55	3.85	7.02	4.22	13.66	5.45	3.96	12.42
23愛知県	4.17	38.41	22.69	4.70	5.12	11.61	13.98	5.72	5.66	5.39	9.14
24三重県	4.20	20.74	47.02	6.36	3.87	8.31	5.50	10.90	7.66	5.93	19.28
25滋賀県	5.74	49.87	37.03	6.36	11.12	10.09	9.29	11.87	8.31	5.93	31.93
26京都府	4.32	20.39	19.16	7.14	6.61	9.48	5.32	21.18	6.63	4.46	10.20
27大阪府	4.36	40.83	15.87	5.06	7.46	11.34	10.81	6.77	5.66	5.17	8.60
28兵庫県	5.21	45.50	24.27	8.72	5.80	6.73	6.45	21.64	6.36	4.77	13.09
29奈良県	8.01	31.14	32.79	12.30	11.15	0.00	9.24	49.72	11.64	8.71	24.33
30和歌山県	5.15	20.36	11.39	10.96	9.28	8.26	7.01	18.34	9.02	5.63	59.22
31鳥取県	6.89	29.83	41.49	22.19	5.75	8.85	8.77	24.15	10.49	6.50	42.88
32島根県	7.82	32.40	58.99	9.14	6.41	15.08	9.69	15.33	9.43	7.97	16.57
33岡山県	6.25	25.37	24.00	9.80	10.03	16.91	14.95	8.61	8.15	7.36	18.00
34広島県	6.49	20.15	29.40	8.45	6.51	16.27	16.57	9.68	7.28	6.91	14.83
35山口県	9.13	43.46	56.42	8.91	6.76	0.00	10.06	16.72	10.83	9.76	56.00
36徳島県	12.25	46.21	41.11	18.09	14.52	0.00	7.70	35.82	18.01	11.89	45.61
37香川県	6.13	24.46	37.26	11.31	7.64	13.39	10.34	10.57	7.94	6.55	35.27
38愛媛県	6.16	45.44	45.12	7.24	8.81	11.36	11.59	10.84	7.20	6.93	23.74
39高知県	8.36	25.27	67.36	7.80	7.81	7.27	7.84	18.34	10.62	10.16	34.75
40福岡県	4.75	34.03	29.45	6.77	6.88	6.60	14.71	6.88	5.23	5.48	12.75
41佐賀県	7.74	43.00	22.42	11.42	17.11	0.00	8.90	14.79	10.60	8.63	21.36
42長崎県	5.43	26.02	25.77	6.69	5.77	12.94	7.98	11.75	6.74	5.71	12.74
43熊本県	5.96	22.21	31.31	8.61	7.95	7.09	7.28	13.27	9.80	6.19	29.88
44大分県	6.45	30.29	27.48	9.40	8.99	0.00	9.04	19.24	9.42	6.64	22.10
45宮崎県	9.94	32.88	78.93	11.78	7.14	27.40	14.07	17.08	7.31	13.50	43.28
46鹿児島県	7.39	32.77	35.10	7.89	5.59	4.03	14.78	17.78	12.54	5.88	36.92
47沖縄県	4.20	14.91	20.15	8.99	9.01	5.80	4.86	24.49	8.34	4.52	22.92

参考3 宿泊統計調査（令和4年7月）調査票

第1号様式（2022年7月） 政府統計	一般統計調査 ●観光庁HPより電子調査票を取得し、電子メールで報告することも可能なため、ぜひ御利用ください。 ●調査票を郵送される場合は、返信用封筒を御利用ください。	国土交通省 観光庁	2022年8月10日までに報告 いただきますようお願いいたします	宿泊施設 コード <table border="1" style="display: inline-table; border-collapse: collapse;"> <tr> <td style="width: 20px; height: 20px;"></td> <td style="width: 20px; height: 20px;"></td> <td style="width: 20px; height: 20px;"></td> <td style="width: 20px; height: 20px;"></td> <td style="width: 20px; height: 20px;"></td> <td style="width: 20px; height: 20px;"></td> </tr> </table>						
秘 宿泊旅行統計調査 調査票（2022年7月）										
調査票送付先										
部署名・ご担当者名までご記入ください。 誤り・変更があれば訂正してください。			電話番号 ()		FAX番号 ()					
問1. 貴宿泊施設名 名称が異なっている場合は、訂正してください。										
問2. 宿泊施設所在地 所在地が異なっている場合は、訂正してください。										
問3. 宿泊施設のタイプ あらかじめプリントされている場合、誤りがあれば訂正してください。 最も当てはまると考えられる番号一つに○を付けてください。	1. 旅館 2. リゾートホテル 3. ビジネスホテル 4. シティホテル 5. 簡易宿所 6. 会社・団体の宿泊所									
問4. 客室数及び収容人数 （2022年1月1日現在） あらかじめプリントされている場合、誤りがあれば訂正してください。 貴宿泊施設における客室数及び通常の営業時に想定している収容人数を記入してください。	(A) 客室数	室	(B) 収容人数	名						
問5. 従業者数 （2022年1月1日現在） あらかじめプリントされている場合、誤りがあれば訂正してください。 貴宿泊施設で就業しているすべての人（臨時雇用者、他からの派遣、出向を含む）を記入してください。	名									
問6. 最近1年間（2021年1月～12月）に訪れた宿泊者の宿泊目的を延べ人数で見たとおおよその割合（例えば、70%、30%）でお答えください。あらかじめプリントされている場合、誤りがあれば訂正してください。										
A. 観光レクリエーション		B. 出張・業務		合 計						
%		%		100%						

問7. 2022年7月の宿泊者の延べ人数及び実人数は何人でしたか。
 そのうち、外国人宿泊者の延べ人数及び実人数は何人でしたか。
 また今月の、宿泊で利用した利用客室数は何室でしたか。

宿泊者数 各日の全宿泊者数を月間で足し合わせた数を記入してください。 子供や乳幼児も1人としてカウントしてください。	延べ人数	(A1)	人
	実人数	(A2)	人
うち外国人宿泊者数 日本国内に住所を有しない宿泊者を 記入して下さい。日本国内の住所の有 無による回答が困難であれば日本国籍 を有しない宿泊者を記入してください。	延べ人数	(A3)	人
	実人数	(A4)	人
利用客室数 各日の宿泊者が利用した客室数を月間で足し合わせた延べの客 室数を記入してください。宿泊をしない利用は含みません。 利用客室数の記入が難しい場合は、おおよその客室稼働率(%) を記入してください。	(A5)	室	
			または %

なしの場合は「0」と必ず記入してください。

客室稼働率(%)でお答えになった場合は右欄にチェックを入れてください

問8. 問7の延べ宿泊者数について、宿泊者の居住地別内訳(県内か県外か)の人数をご記入ください。

延べ宿泊者数	県内外の合計が問7の(A1)の人数と一致 または 100%	
	県内(1)	または 人 %
	県外(2) (国外を含む)	または 人 %

県内外別の人数の記入が難しい場合は、おおよその割合(例えば、県内30%、県外70%)を記入してください。

%でお答えになった場合は右欄にチェックを入れてください

調査対象期間中にご回答内容に大きな変動が生じるような事情がある場合は、その旨ご記入ください。

() からのお客様が大きく [増加・減少] した。
 [キャンペーン・会議やイベントの開催・天候の変化・天災や事故・その他] による変動と考えられる。
 具体的にご記入ください。

調査項目は以上です。ご協力ありがとうございました。

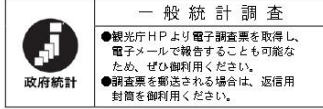

一般統計調査

●観光庁HPより電子調査票を取得し、電子メールで報告することも可能なため、ぜひ御利用ください。
●調査票を郵送される場合は、返信用封筒を御利用ください。

国土交通省
観光庁

2022年8月10日までに報告
いただきますようお願いいたします

宿泊施設コード

秘 宿泊旅行統計調査 調査票 (2022年7月)

調査票送付先

電話番号 ()		FAX番号 ()	
----------	--	-----------	--

部署名・ご担当者名までご記入ください。
誤り・変更があれば訂正してください。

問1. 貴宿泊施設名 名称が異なっている場合は、訂正してください。			
問2. 宿泊施設所在地 市区町村が異なっている場合は、訂正してください。			
問3. 宿泊施設のタイプ あらかじめプリントされている場合、誤りがあれば訂正してください。 最も当てはまると考えられる番号一つに○を付けてください。	1. 旅館 2. リゾートホテル 3. ビジネスホテル 4. シティホテル 5. 簡易宿所 6. 会社・団体の宿泊所		
問4. 客室数及び収容人数 (2022年1月1日現在) あらかじめプリントされている場合、誤りがあれば訂正してください。 貴宿泊施設における客室数及び通常の営業時に想定している収容人数を記入してください。	(A) 客室数	室	(B) 収容人数
問5. 従業者数 (2022年1月1日現在) あらかじめプリントされている場合、誤りがあれば訂正してください。 貴宿泊施設で就業しているすべての人(臨時雇用者、他からの派遣、出向を含む)を記入してください。	名		

問6. 最近1年間(2021年1月~12月)に訪れた宿泊者の宿泊目的を延べ人数で見たおおよその割合(例えば、70%、30%)でお答えください。あらかじめプリントされている場合、誤りがあれば訂正してください。

A. 観光レクリエーション	B. 出張・業務	合計
%	%	100%

問7. 2022年7月の宿泊者の延べ人数及び実人数は何人でしたか。
そのうち、外国人宿泊者の延べ人数及び実人数は何人でしたか。
また今月の、宿泊で利用した利用客室数は何室でしたか。

宿泊者数 各日の全宿泊者数を月間で足し合わせた数を記入してください。 子供や乳幼児も1人としてカウントしてください。	延べ人数	(A1)	人
	実人数	(A2)	人
うち外国人宿泊者数 日本国内に住所を有しない宿泊者を記入して下さい。 日本国内の住所の有無による回答が困難であれば日本国籍を有しない宿泊者を記入してください。	延べ人数	(A3)	人
	実人数	(A4)	人
利用客室数(または客室稼働率) 各日の宿泊で利用した客室数を月間で足し合わせた延べの客室数を記入してください。宿泊をしない利用は含みません。 利用客室数の記入が難しい場合は、おおよその客室稼働率を%で記入してください。	(A5)	室	または %

なしの場合は「0」と必ずご記入ください。

客室稼働率を%でお答えになった場合は右欄にチェックを入れてください

問8. 問7の延べ宿泊者数について、宿泊者の居住地別内訳（県内か県外か）の人数をご記入ください。

延べ宿泊者数		県内外の合計が問7の(A1)の人数と一致 または 100%	
県内(1)	人	または	%
県外(2) (国外を含む)	人	または	%

県内外別の人数の記入が難しい場合は、おおよその割合(例えば、県内 30%、県外 70%)を記入してください。

%でお答えになった場合は右欄にチェックを入れてください

問9. 問7の外国人延べ宿泊者数について、国籍（出身地）を、以下の国及び地域別に人数をご記入ください。該当者なしの場合は空白でも構いません。

外国人延べ宿泊者数		国籍別の合計が問7の(A3)の人数と一致 または 100%	
韓国(1)	人	または	%
中国(2)	人	または	%
香港(3)	人	または	%
台湾(4)	人	または	%
アメリカ(5)	人	または	%
カナダ(6)	人	または	%
イギリス(7)	人	または	%
ドイツ(8)	人	または	%
フランス(9)	人	または	%
ロシア(10)	人	または	%
シンガポール(11)	人	または	%
タイ(12)	人	または	%
マレーシア(13)	人	または	%
インド(14)	人	または	%
オーストラリア(15)	人	または	%
インドネシア(16)	人	または	%
ベトナム(17)	人	または	%
フィリピン(18)	人	または	%
イタリア(19)	人	または	%
スペイン(20)	人	または	%
その他(21)	人	または	%

国籍(出身地)別の人数の記入が難しい場合は、おおよその割合(例えば、韓国 30%、台湾 50%、アメリカ 10%、その他 10%)を記入してください。

%でお答えになった場合は右欄にチェックを入れてください

調査対象期間中にご回答内容に大きな変動が生じるような事情（例えばキャンペーン、会議やイベントの開催、天候の変化、天災・事故等）がある場合は、その旨具体的にご記入ください。

調査項目は以上です。ご協力ありがとうございました。

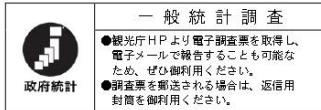

国土交通省
観光庁

2022年8月10日までに報告
いただきますようお願いいたします

宿泊施設コード

--	--	--	--	--	--	--	--

秘 宿泊旅行統計調査 調査票(2022年7月)

調査票送付先

部署名・ご担当者名までご記入ください。
誤り・変更があれば訂正してください。

電話番号 ()	FAX番号 ()
----------	-----------

問1. 貴宿泊施設名 <small>名称が異なっている場合は、訂正してください。</small>									
問2. 宿泊施設所在地 <small>市区町村が異なっている場合は、訂正してください。</small>									
問3. 宿泊施設のタイプ <small>あらかじめプリントされている場合、誤りがあれば訂正してください。 最も当てはまると考えられる番号一つに○を付けてください。</small>	1. 旅館 2. リゾートホテル 3. ビジネスホテル 4. シティホテル 5. 簡易宿所 6. 会社・団体の宿泊所								
問4. 客室数及び収容人数 <small>(2022年1月1日現在) あらかじめプリントされている場合、誤りがあれば訂正してください。 貴宿泊施設における客室数及び通常の営業時に想定している収容人数を記入してください。</small>	<table border="1" style="width: 100%; text-align: center;"> <tr> <td style="width: 25%;">(A)</td> <td style="width: 25%;">(B)</td> <td style="width: 25%;"></td> <td style="width: 25%;"></td> </tr> <tr> <td>客室数</td> <td>室</td> <td>収容人数</td> <td>名</td> </tr> </table>	(A)	(B)			客室数	室	収容人数	名
(A)	(B)								
客室数	室	収容人数	名						
問5. 従業者数(2022年1月1日現在) <small>あらかじめプリントされている場合、誤りがあれば訂正してください。 貴宿泊施設で就業しているすべての人(臨時雇用者、他からの派遣、出向を含む)を記入してください。</small>	名								

問6. 最近1年間(2021年1月~12月)に訪れた宿泊者の宿泊目的を延べ人数で見たとおおよその割合(例えば、70%、30%)でお答えください。あらかじめプリントされている場合、誤りがあれば訂正してください。

A. 観光レクリエーション	B. 出張・業務	合計
%	%	100%

問7. 2022年7月の宿泊者の延べ人数及び実人数は何人でしたか。
そのうち、外国人宿泊者の延べ人数及び実人数は何人でしたか。
また今月の、宿泊で利用した利用客室数は何室でしたか。

宿泊者数 <small>各日の全宿泊者数を月間で足し合わせた数を記入してください。 子供や乳幼児も1人としてカウントしてください。</small>	延べ人数	(A1)	人	なしの場合は「0」と必ずご記入ください。
施設に宿泊した実際の人数 <small>各日の施設に宿泊した実際の人数を月間で足し合わせた数を記入してください。 子供や乳幼児も1人としてカウントしてください。</small>	実人数	(A2)	人	
うち外国人宿泊者数 <small>日本国内に住所を有しない宿泊者を記入して下さい。 日本国内の住所の有無による回答が困難であれば日本国籍を有しない宿泊者を記入してください。</small>	延べ人数	(A3)	人	
	実人数	(A4)	人	
利用客室数(または客室稼働率) <small>各日の宿泊で利用した客室数を月間で足し合わせた延べの客室数を記入してください。宿泊をしない利用は含みません。 利用客室数の記入が難しい場合は、おおよその客室稼働率を%で記入してください。</small>		(A5)	室	
		または	%	

客室稼働率を%でお答えになった場合は右欄にチェックを入れてください

問8. 問7の外国人延べ宿泊者数について、国籍（出身地）を、以下の国及び地域別に人数をご記入ください。該当者なしの場合は空白でも構いません。

外国人延べ宿泊者数		国籍別の合計が問7の(A3)の人数と一致 または 100%	
	韓 国 (1)	人	または %
	中 国 (2)	人	または %
	香 港 (3)	人	または %
	台 湾 (4)	人	または %
	ア メ リ カ (5)	人	または %
	カ ナ ダ (6)	人	または %
	イ ギ リ ス (7)	人	または %
	ド イ ツ (8)	人	または %
	フ ラ ン ス (9)	人	または %
	ロ シ ア (10)	人	または %
	シンガポール (11)	人	または %
	タ イ (12)	人	または %
	マレーシア (13)	人	または %
	イ ン ド (14)	人	または %
	オーストラリア (15)	人	または %
	インドネシア (16)	人	または %
	ベトナム (17)	人	または %
	フィリピン (18)	人	または %
	イ タ リ ア (19)	人	または %
	ス ペ イ ン (20)	人	または %
	そ の 他 (21)	人	または %

国籍(出身地)別の人数の記入が難しい場合は、おおよその割合(例えば、韓国 30%、台湾 50%、アメリカ 10%、その他 10%)を記入してください。

%でお答えになった場合は右欄にチェックを入れてください

調査対象期間中にご回答内容に大きな変動が生じるような事情がある場合は、その旨ご記入ください。

[月 日～ 月 日の間、休業していた(営業再開日: 月 日)]

[廃業した(廃業日: 月 日)]

() からのお客様が大きく [増加・減少] した。

[キャンペーン・会議やイベントの開催・天候の変化・天災や事故・その他] による変動と考えられる。

具体的にご記入ください。

問9. 問7の延べ宿泊者について、宿泊者の居住地別内訳（都道府県）の人数をご記入ください。
 また、同様の内容が分かるものを別紙として添付していただいても構いません。

延べ宿泊者数		都道府県別の合計と問7の(A1)の人数と一致 または 100%	
北海道(1)	人	または	%
青森県(2)	人	または	%
岩手県(3)	人	または	%
宮城県(4)	人	または	%
秋田県(5)	人	または	%
山形県(6)	人	または	%
福島県(7)	人	または	%
茨城県(8)	人	または	%
栃木県(9)	人	または	%
群馬県(10)	人	または	%
埼玉県(11)	人	または	%
千葉県(12)	人	または	%
東京都(13)	人	または	%
神奈川県(14)	人	または	%
新潟県(15)	人	または	%
富山県(16)	人	または	%
石川県(17)	人	または	%
福井県(18)	人	または	%
山梨県(19)	人	または	%
長野県(20)	人	または	%
岐阜県(21)	人	または	%
静岡県(22)	人	または	%
愛知県(23)	人	または	%
三重県(24)	人	または	%

都道府県別の人数の記入が難しい場合は、おおよその割合(例えば、東京 50%、大阪 20%、...)を記入してください。

調査項目は次ページに続きます。

問9. の調査項目の続き。

滋 賀 県 (95)	人	または	%
京 都 府 (96)	人	または	%
大 阪 府 (97)	人	または	%
兵 庫 県 (98)	人	または	%
奈 良 県 (99)	人	または	%
和 歌 山 県 (30)	人	または	%
鳥 取 県 (31)	人	または	%
島 根 県 (32)	人	または	%
岡 山 県 (33)	人	または	%
広 島 県 (34)	人	または	%
山 口 県 (35)	人	または	%
徳 島 県 (36)	人	または	%
香 川 県 (37)	人	または	%
愛 媛 県 (38)	人	または	%
高 知 県 (39)	人	または	%
福 岡 県 (40)	人	または	%
佐 賀 県 (41)	人	または	%
長 崎 県 (42)	人	または	%
熊 本 県 (43)	人	または	%
大 分 県 (44)	人	または	%
宮 崎 県 (45)	人	または	%
鹿 児 島 県 (46)	人	または	%
沖 縄 県 (47)	人	または	%
国 外 (※) (48)	人	または	%

都道府県別の人数の記入が難しい場合は、おおよその割合(例えば、東京50%、大阪20%、...)を記入してください。

%でお答えになった場合は右欄にチェックを入れてください

※延べ宿泊者数の国外の人数は、問7の外国人延べ宿泊者数(A3)に一致します。
調査項目は以上です。ご協力ありがとうございました。

宿泊旅行統計調査報告（令和4年9月）

発行 令和4年9月

編集 国土交通省観光庁観光戦略課観光統計調査室
〒100-8918 東京都千代田区霞が関2丁目1番2号
電話 代表 03（5253）8111 内線 27214、27217
直通 03（5253）8325
URL <http://www.mlit.go.jp/kankocho/>
