

宿泊旅行統計調査報告

(令和4年6月分)

令和4年8月

国土交通省 観光庁

遡及推計概要図

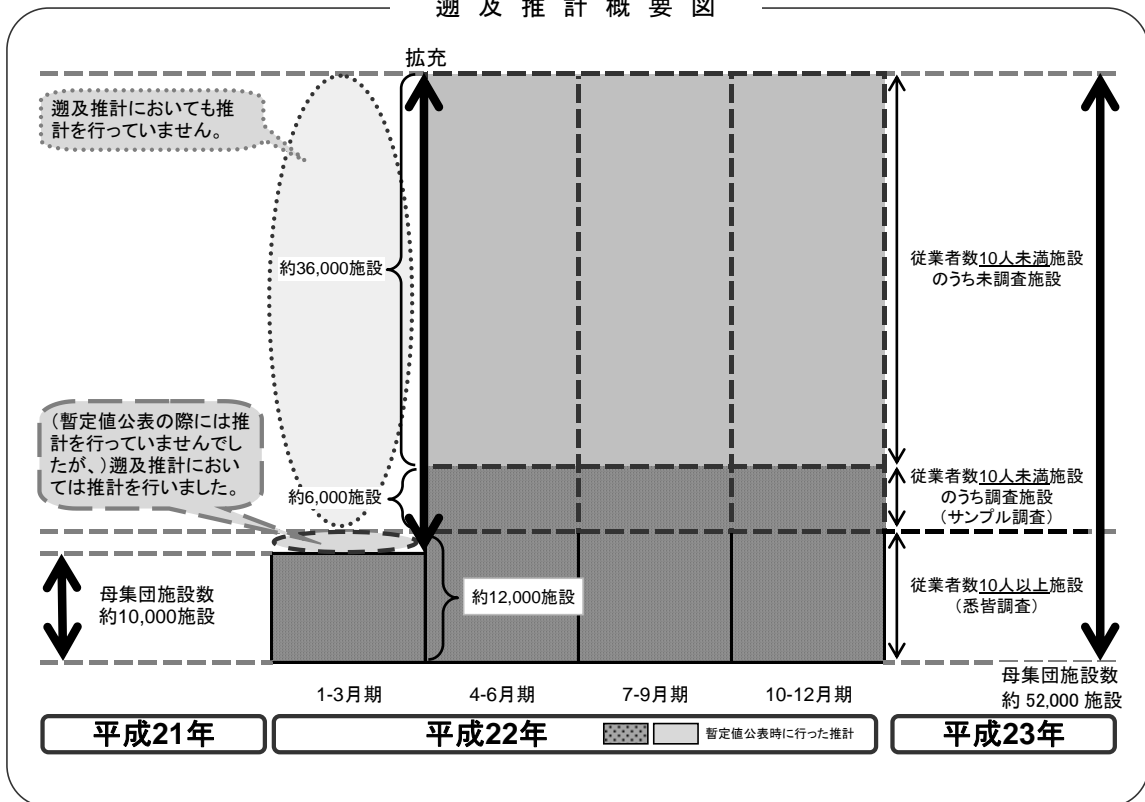

平成22年第2四半期の調査より、従業員数9人以下を含む全宿泊施設に調査対象を拡充しております。データご活用の際、経年比較する場合等にはご注意ください。

本統計表は、令和4年1月1日現在の施設を母集団として推計を行っています。

目 次

調査の概要.....	(1)
用語の解説.....	(3)
結果の概要.....	(5)

統計表

統計表を利用する上での注意.....	1
1－1．都道府県別延べ宿泊者数推移表.....	2
1－2．都道府県別延べ宿泊者数推移表 対前年（同月）比推移表.....	3
2－1．都道府県別外国人別延べ宿泊者数推移表.....	4
2－2．都道府県別外国人別延べ宿泊者数推移表 対前年（同月）比推移表.....	5
3．都道府県別・宿泊施設タイプ客室稼働率.....	6
第1表 施設所在地（47 区分及び運輸局等）、従業者数（4 区分）、宿泊目的割合（2 区分）別施設数並びに施設所在地（47 区分及び運輸局等）、宿泊施設タイプ（6 区分）別施設数.....	10
第2表 施設所在地（47 区分及び運輸局等）、従業者数（4 区分）、宿泊目的割合（2 区分）別延べ宿泊者数並びに施設所在地（47 区分及び運輸局等）、宿泊目的割合（2 区分）別外国人延べ宿泊者数.....	11
第3表 施設所在地（47 区分及び運輸局等）、従業者数（4 区分）、宿泊目的割合（2 区分）別実宿泊者数並びに施設所在地（47 区分及び運輸局等）、宿泊目的割合（2 区分）別外国人実宿泊者数.....	12
第4表 施設所在地（47 区分及び運輸局等）、宿泊施設タイプ（6 区分）別延べ宿泊者数並びに施設所在地（47 区分及び運輸局等）、宿泊施設タイプ（6 区分）別外国人延べ宿泊者数.....	13
第5表 施設所在地（47 区分及び運輸局等）、宿泊施設タイプ（6 区分）別実宿泊者数並びに施設所在地（47 区分及び運輸局等）、宿泊施設タイプ（6 区分）別外国人実宿泊者数.....	14
第6表 施設所在地（47 区分及び運輸局等）、従業者数（4 区分）、宿泊目的割合（2 区分）別定員稼働率並びに施設所在地（47 区分及び運輸局等）、宿泊施設タイプ（6 区分）別定員稼働率.....	15

第7表	施設所在地（47区分及び運輸局等）、従業者数（4区分）、宿泊目的割合（2区分）別利用客室数並びに施設所在地（47区分及び運輸局等）、宿泊施設タイプ（6区分）別利用客室数	16
第8表	施設所在地（47区分及び運輸局等）、従業者数（4区分）、宿泊目的割合（2区分）別客室稼働率並びに施設所在地（47区分及び運輸局等）、宿泊施設タイプ（6区分）別客室稼働率	17
第9表	施設所在地（47区分及び運輸局等）、宿泊目的割合（2区分）、居住地（2区分）別延べ宿泊者数	18
第10表	施設所在地（47区分及び運輸局等）、宿泊施設タイプ（6区分）、居住地（2区分）別延べ宿泊者数	19

〈国籍別推計〉

参考第1表	施設所在地（47区分及び運輸局等）、国籍（出身地）（21区分）別外国人延べ宿泊者数（従業者数10人以上の施設）	20
-------	---	----

〈従業者数10人以上施設集計〉

参考第2表	施設所在地（47区分及び運輸局等）、居住地（47区分及び運輸局等）別延べ宿泊者数（従業者数100人以上の施設）	21
参考第3表	施設所在地（47区分及び運輸局等）、居住地（47区分及び運輸局等）別延べ宿泊者数<観光目的の宿泊者が50%以上の施設>（従業者数100人以上の施設）	24
参考第4表	施設所在地（47区分及び運輸局等）、居住地（47区分及び運輸局等）別延べ宿泊者数<観光目的の宿泊者が50%未満の施設>（従業者数100人以上の施設）	27

〈市区町村別集計〉

参考第5表	施設所在地(主な市区町村)、従業者数（3区分）別母集団施設数及び回収施設数	30
参考第6表	施設所在地(主な市区町村)、従業者数（3区分）別延べ宿泊者数	32
参考第7表	施設所在地(主な市区町村)、従業者数（3区分）別実宿泊者数	34
参考第8表	施設所在地(主な市区町村)、従業者数（3区分）別外国人延べ宿泊者数	36
参考第9表	施設所在地(主な市区町村)、従業者数（3区分）別外国人実宿泊者数	38
参考第10表	施設所在地(主な市区町村)、従業者数（3区分）別定員稼働率	40
参考第11表	施設所在地(主な市区町村)、従業者数（3区分）別利用客室数	42
参考第12表	施設所在地(主な市区町村)、従業者数（3区分）別客室稼働率	44

〈従業者数 10 人以上施設集計〉

参考第 1 3 表	施設所在地(47 区分及び運輸局等)、従業者数(3 区分)、宿泊目的割合 (2 区分)別施設数並びに施設所在地 (47 区分及び運輸局等)、宿泊施 設タイプ (6 区分) 別施設数	46
参考第 1 4 表	施設所在地(47 区分及び運輸局等)、従業者数(3 区分)、宿泊目的割合 (2 区分)別延べ宿泊者数並びに施設所在地 (47 区分及び運輸局等)、 宿泊目的割合 (2 区分) 別外国人延べ宿泊者数	47
参考第 1 5 表	施設所在地(47 区分及び運輸局等)、従業者数(3 区分)、宿泊目的割合 (2 区分)別実宿泊者数並びに施設所在地 (47 区分及び運輸局等)、宿 泊目的割合 (2 区分) 別外国人実宿泊者数	48
参考第 1 6 表	施設所在地(47 区分及び運輸局等)、宿泊施設タイプ (6 区分) 別延べ 宿泊者数並びに施設所在地(47 区分及び運輸局等)、宿泊施設タイプ (6 区分) 別外国人延べ宿泊者数	49
参考第 1 7 表	施設所在地(47 区分及び運輸局等)、宿泊施設タイプ (6 区分) 別実宿 泊者数並びに施設所在地(47 区分及び運輸局等)、宿泊施設タイプ (6 区分) 別外国人実宿泊者数	50
参考第 1 8 表	施設所在地(47 区分及び運輸局等)、従業者数 (3 区分) 宿泊目的割合 (2 区分) 別定員稼働率並びに施設所在地(47 区分及び運輸局等)、宿 泊施設タイプ (6 区分) 別定員稼働率	51
参考第 1 9 表	施設所在地(47 区分及び運輸局等) 従業者数 (3 区分) 宿泊目的割合 (2 区分) 別利用客室数並びに施設所在地(47 区分及び運輸局等)、宿 泊施設タイプ (6 区分) 別利用客室数	52
参考第 2 0 表	施設所在地(47 区分及び運輸局等) 従業者数 (3 区分) 宿泊目的割合 (2 区分) 別定員稼働率並びに施設所在地(47 区分及び運輸局等)、宿 泊施設タイプ (6 区分) 別定員稼働率	53
参考第 2 1 表	施設所在地(47 区分及び運輸局等)、宿泊目的割合 (2 区分)、居住地 (2 区分) 別延べ宿泊者数	54
参考第 2 2 表	施設所在地(47 区分及び運輸局等)、宿泊施設タイプ (6 区分)、居住 地 (2 区分) 別延べ宿泊者数	55
参考 1	調査票の回収状況	s-1
参考 2	主要項目別標準誤差率	s-2
参考 2	宿泊旅行統計調査 (令和 4 年 6 月分) 調査票	s-3

調 査 の 概 要

1 調査の目的

宿泊旅行統計調査は、我が国の宿泊旅行の実態を全国規模で把握することを目的とする。

2 調査の対象

調査対象は、日本国内において宿泊業を営むホテル、旅館、簡易宿所、会社・団体の宿泊所などの全宿泊施設である。なお、母集団は事業所母集団データベース（総務省）をもとに観光庁で補正を加えた母集団名簿により調査を行った。

3 調査の期間

令和4年6月の1ヶ月間。

4 調査時期

令和4年6月30日現在で実施した。

5 抽出方法

都道府県、従業者数規模別層化抽出により、従業者数10人以上の宿泊施設については全施設、従業者数5人以上10人未満の宿泊施設については3分の1の施設、5人未満の施設については9分の1の施設を抽出して調査を行った。

6 調査事項

調査に使用した調査票は、従業者数規模別に第1号様式～第3号様式とし、第1号様式は従業者数10人未満の宿泊施設、第2号様式は従業者数10人以上100人未満の宿泊施設、第3号様式は従業者数100人以上の宿泊施設に対する調査票とした。

第1号様式

- 1 宿泊施設の名称
- 2 宿泊施設所在地
- 3 宿泊施設タイプ
- 4 客室数及び収容人数
- 5 従業者数
- 6 宿泊目的
- 7 延べ宿泊者数と実宿泊者数
及び外国人延べ宿泊者数と実宿泊者数
- 8 利用客室数
- 9 居住地別（県内外別）延べ宿泊者数

第2号様式

- 1 宿泊施設の名称
- 2 宿泊施設所在地
- 3 宿泊施設タイプ
- 4 客室数及び収容人数
- 5 従業者数
- 6 宿泊目的
- 7 延べ宿泊者数と実宿泊者数
及び外国人延べ宿泊者数と実宿泊者数
- 8 利用客室数
- 9 居住地別（県内外別）延べ宿泊者数
- 10 国籍（出身地）別外国人延べ宿泊者数

第3号様式

- 1 宿泊施設の名称
- 2 宿泊施設所在地
- 3 宿泊施設タイプ
- 4 客室数及び収容人数
- 5 従業者数
- 6 宿泊目的
- 7 延べ宿泊者数と実宿泊者数
及び外国人延べ宿泊者数と実宿泊者数
- 8 利用客室数
- 9 居住地別（都道府県別）延べ宿泊者数
- 10 国籍（出身地）別外国人延べ宿泊者数

7 調査の方法

調査は、観光庁から調査対象施設へ調査票を配布し、報告者（調査対象施設）が、自ら調査票に記入し返送する方法で実施した。

また、調査の実施、審査・集計等については民間に委託して実施した。

8 結果の推定方法

調査票の回収状況は、参考1に示したとおりであり、未回収分については調査結果に施設所在地（47区分）×従業者数（5区分）の層ごとに母集団施設数に対する回収施設数の逆数（母集団施設数/回収施設数）を乗じて合算した。なお、標本の総和が1,000人泊（人）以上になる結果表セルにおいて50%以上のシェアを占める標本については別途層を設け、乗率 $N_h/n_h=1$ とした。

以上より、総計の推定値は次の式で表される。

$$G = \sum_h \frac{N_h}{n_h} \sum_i x_{hi}$$

G ：総計（延べ宿泊者数等）の推定値

x_{hi} ：第 h 層の第 i 番目の施設の調査結果（延べ宿泊者数等）

n_h ：第 h 層の標本（回収）施設数

N_h ：第 h 層の母集団施設数

なお、「居住地別集計」及び「市区町村別集計」については、未回収分を推定せずに実数値とした。

9 推定値の精度

調査の結果は、調査票が回収された標本から得られた推定値であるので標本誤差を含んでおり、全母集団施設から調査票が回収された場合に得られるはずの値とは必ずしも一致しない。この報告に掲載されている推定値の標準誤差率は、参考2に示したとおりである。

標準誤差率とは、全母集団施設から調査票が回収された場合に得られるはずの値（以下「真の値」という。）の存在範囲を示す目安となるものである。すなわち、推定値を中心として、その前後に標準誤差の2倍の幅を取れば、その区間内に真の値があることが約95%の確率で期待される。なお、参考1の「主要項目別標準誤差率」は、以下の式で計算した。

$$e = \sqrt{V}/G$$

$$V = \sum_h N_h (N_h - n_h) s_h^2 / n_h$$

e ： G の標準誤差率

V ： G の分散の推定値

s_h ：第 h 層の標本の標準偏差

N_h ：第 h 層の母集団施設数

n_h ：第 h 層の標本（回収）施設数

10 結果の公表

調査の結果は、「宿泊旅行統計調査報告（令和4年6月分）」として公表する。

なお、上記報告書及び統計表は、観光庁ホームページにおいても掲載する。

URL：<http://www.mlit.go.jp/kankocho/>

用語の解説

宿泊施設

旅館業法に基づく営業許可を得ているホテル、旅館、簡易宿所、会社・団体の宿泊所などの施設をいう。

従業者数

従業者とは、当該宿泊施設で働いているすべての人をいう（実人員数）。派遣労働者、在籍出向など出向元に籍がありながら当該施設に来て働いている人、下請として他の会社など別経営の事業所から来て働いている人を含む。なお、宿泊施設以外の施設（遊園地、ゴルフ場、スキー場、プール等）を併設している場合、会計上も宿泊施設営業と他の事業を分けている場合は、宿泊施設営業に従事している人のみとした。

宿泊目的割合

宿泊者の宿泊目的割合とは、「観光・レクリエーション」及び「出張・業務」の宿泊目的の2区分の割合をいう。

延べ宿泊者数

延べ宿泊者数とは、各月における宿泊者（寝具を使用して施設を利用するもの。子供や乳幼児を含む。）の延べ人数をいう。

実宿泊者数

実宿泊者数とは、各月における宿泊手続をした人数をいい、子供や乳幼児も1人とした。

外国人延べ宿泊者数

外国人延べ宿泊者数とは、各月における外国人（日本国内に住所を有しないもの）の宿泊者の延べ人数をいう。ただし、日本国内の住所の有無による回答が困難な施設は、日本国籍を有しないものを外国人宿泊者として回答しても差し支えないこととした。

外国人実宿泊者数

外国人実宿泊者数とは、各月における外国人の宿泊手続をした人数をいう。

利用客室数

利用客室数とは、各月における宿泊者が利用した客室数をいう。

施設所在地

施設所在地とは、宿泊施設が所在する都道府県又は市区町村をいう。

居住地

調査票第1号様式及び第2号様式においては、「県内」（宿泊者の住所が当該宿泊施設と同じ都道府県内にある）か「県外」（都道府県外にある）かの2区分をいう。なお、外国人は、「県外」に含めた。

調査票第3号様式においては、宿泊者の住所の都道府県をいう。なお、外国人は、「国外」としている。

国籍（出身地）

国籍（出身地）とは、宿泊者が提示した旅券の国又は地域をいい、日本国籍を有する国外居住者は「その他」に含めた。

定員稼働率

定員稼働率とは、延べ宿泊者を総収容人数で除して算出したものをいい、総収容人数とは、収容人数に各月の日数を乗じて算出したものをいう。

客室稼働率

客室稼働率とは、利用客室数を総客室数で除して算出したものをいい、総客室数とは、客室数に各月の日数を乗じて算出したものをいう。

結 果 の 概 要

1 宿泊施設数

令和4年1月1日現在において、宿泊業を営むホテル、旅館、簡易宿所、会社・団体の宿泊所などの施設数は、62,989施設であった（表1）。今回の調査では、このうち21,275施設に調査を実施し、11,164施設52.4（%）から回答があった。

表1 従業者数別、宿泊目的別割合別施設数(令和4年6月)

(単位:施設)

	総数 1)	観光目的 50%以上	観光目的 50%未満
総数	62,989	40,270 (63.9%)	15,160 (24.1%)
従業者数0~9人	49,400	32,480 (65.7%)	9,470 (19.2%)
従業者数10~29人	8,164	4,360 (53.4%)	3,720 (45.6%)
従業者数30~99人	4,346	2,660 (61.2%)	1,660 (38.2%)
従業者数100人以上	1,079	760 (70.4%)	310 (28.7%)

1) 宿泊目的割合不詳を含む

()内は総数に占めるシェア

2 延べ宿泊者数と実宿泊者数

令和4年6月の延べ宿泊者数は全体で3,447万人泊（表2）、うち県内からの日本人延べ宿泊者数1,004万人泊（シェア29.1%）、県外からの日本人延べ宿泊者数2,275万人泊（同66.0%）、外国人延べ宿泊者数64万人泊（同1.8%）、不詳105万人泊（同3.0%）であった。

また、実宿泊者数は全体で2,560万人、うち外国人実宿泊者数は26万人であった（表2）

一人当たり平均宿泊数は全体で1.35泊、外国人で2.42泊であった。一人当たり平均宿泊数を宿泊施設タイプ別に見ると、全体では簡易宿所で1.58泊、会社・団体の宿泊所で1.51泊、ビジネスホテルで1.40泊、シティホテルで1.33泊、リゾートホテルで1.25泊、旅館で1.20泊と続く。うち外国人では会社・団体の宿泊所の4.84泊が最も長い（表3）。

表2 月別延べ宿泊者数と実宿泊者数(令和4年6月)

(単位:万人泊、万人)

	合計
延べ宿泊者数 (万人泊)	3,447
うち外国人宿泊者数	64 (1.8%)
実宿泊者数 (万人)	2,560
うち外国人宿泊者数	26 (1.0%)

()内はシェア

表3 宿泊施設タイプ別延べ宿泊者数と一人当たり平均宿泊数(令和4年6月)

	延べ 宿泊者数 (万人泊)	一人当たり 平均宿泊数 (泊)
総数 1)	3,447	1.35
うち外国人 1)	64	2.42
宿泊施設 タイプ 別	旅館	523
	うち外国人	3
	リゾートホテル	456
	うち外国人	8
	ビジネスホテル	1,700
	うち外国人	25
	シティホテル	505
	うち外国人	22
	簡易宿所	206
	うち外国人	5
	会社・団体の宿泊所	33
	うち外国人	0

1) 宿泊施設タイプ不詳を含む

(1) 都道府県別延べ宿泊者数

都道府県別延べ宿泊者数を見ると、1位の東京都が445万人泊（シェア12.9%）、2位の北海道が259万人泊（同7.5%）、3位の大阪府が220万人泊（同6.4%）で、上位3都道府で全体の約3割を占めた（図1-1）。

特に、県外からの日本人延べ宿泊者数の構成比（不詳分も按分して算出）のウェイトが高いのは、山梨県が86%、京都府が84%、香川県が82%であった（図1-2）。

(2) 外国人延べ宿泊者数

都道府県別外国人延べ宿泊者数を見ると、1位の東京都が26.68万人泊（外国人延べ宿泊者数全体に占めるシェア41.9%）、2位の沖縄県が6.18万人泊（同9.7%）、3位の千葉県が5.42万人泊（同8.5%）で、上位3都道府で全体の約6割を占めた（図2-1）。

また、国・地域別に見ると、1位はアメリカ12.60万人泊（外国人延べ宿泊者数全体に占めるシェア25.3%）、2位は中国3.24万人泊（同6.5%）、3位はベトナム3.03万人泊（同6.1%）、4位は韓国2.97万人泊（同6.0%）、5位はフィリピン1.71万人泊（同3.4%）であり、上位5位で全体の約5割を占めた（表9）。

外国人延べ宿泊者数が最も多い東京都では、従業者数10人以上の施設で、1位はアメリカ4.08万人泊（東京都における外国人延べ宿泊者数全体に占めるシェア19.3%）、2位は中国1.60万人泊（同7.6%）、3位は韓国1.55万人泊（同7.3%）、4位はベトナム1.28万人泊（同6.1%）、5位はシンガポール0.99万人泊（同4.7%）であった。

3 宿泊施設の定員稼働率

令和4年6月の全宿泊施設の定員稼働率（延べ宿泊者数／総収容人数）は、全国平均で27.4%であった。（表4）。

また、都道府県別に見ると、旅館は京都府（34.7%）、リゾートホテルは大阪府（45.0%）、ビジネスホテルは青森県（56.3%）、シティホテルは鳥取県（62.4%）、簡易宿所は神奈川県（29.8%）、会社・団体の宿泊所は茨城県（42.3%）がそれぞれ第1位であり、ビジネスホテル、シティホテルの定員稼働率が高い傾向が見られた（図4）。

なお、施設規模別に見ると、従業者数0人から9人の宿泊施設が13.0%、従業者数10人から29人の宿泊施設が33.9%、従業者数30人から99人の宿泊施設が35.4%、従業者数100人以上の宿泊施設が33.9%であった。（表4）。

表4 月別、従業者数別定員稼働率(令和4年6月)

	合計
総数	27.4%
従業者数0～9人	13.0%
従業者数10～29人	33.9%
従業者数30～99人	35.4%
従業者数100人以上	33.9%

4 宿泊施設の客室稼働率

令和4年6月の全宿泊施設の客室稼働率（利用客室数／総客室数）は、全国平均で45.3%であった。（表5）

また、都道府県別では、旅館は大阪府（48.9%）、リゾートホテルは奈良県（60.4%）、ビジネスホテルは青森県（77.5%）、シティホテルは大分県（80.0%）、簡易宿所は宮城都（39.7%）、会社・団体の宿泊所は茨城県（41.2%）がそれぞれ第1位であり、ビジネスホテル、シティホテルの客室稼働率が高い傾向が見られた（図5）。

なお、施設規模別に見ると、従業員数0人から9人の宿泊施設が24.3%、従業員数10人から29人の宿泊施設が54.3%、従業員数30人から99人の宿泊施設が54.0%、従業員数100人以上の宿泊施設が49.8%であった。（表5）。

表5 宿泊施設の従業員数別客室稼働率（令和4年6月）

	合計
総数	45.3%
従業員数0～9人	24.3%
従業員数10～29人	54.3%
従業員数30～99人	54.0%
従業員数100人以上	49.8%

5 一人当たりの平均宿泊数

令和4年6月の一人当たりの平均宿泊数を都道府県別に見ると、1位の茨城県が1.70泊、2位の沖縄県が1.66泊、3位の東京都が1.48泊であった（図6-1）。

外国人一人当たりの令和4年6月の一人当たりの平均宿泊数を都道府県別に見ると、1位の鳥取県が8.29泊、2位の山口県が6.36泊、3位の岡山県5.88泊であった（図6-2）。

表6 総括表

別 年度・月別	事項	延べ宿泊者数(万人泊)								定員稼働率						
		従業員数 10人未満を含む		従業員数 10人以上		うち外国人宿泊者数				従業員数 10人未満を含む		従業員数 10人以上				
		前年比	前年比	前年比	シェア ①	前年比	シェア ①	前年比	前年比 (差分)	前年比 (差分)						
年 別	平成19年	-	-	30,938	-	-	-	2,265	-	7.3%	-	-	45.4%	-		
	平成20年	-	-	30,970	0.1%	-	-	2,225	-1.8%	7.2%	-	-	45.2%	-0.2%		
	平成21年	-	-	30,130	-2.7%	-	-	1,830	-17.8%	6.1%	-	-	43.6%	-1.6%		
	平成22年	-	-	34,882	15.8%	-	-	2,602	42.2%	7.5%	-	-	45.2%	1.6%		
	平成23年	41,723	-	33,934	-2.7%	1,842	-	4.4%	1,702	-34.6%	5.0%	34.3%	-	43.0%	-2.2%	
	平成24年	43,950	5.3%	35,995	6.1%	2,631	42.9%	6.0%	2,382	40.0%	6.6%	36.4%	2.1%	45.8%	2.8%	
	平成25年	46,589	6.0%	38,221	6.2%	3,350	27.3%	7.2%	3,124	31.1%	8.2%	36.3%	-0.1%	47.6%	1.8%	
	平成26年	47,350	1.6%	39,615	3.6%	4,482	33.8%	9.5%	4,207	34.7%	10.6%	37.6%	1.3%	49.2%	1.6%	
	平成27年	50,408	6.5%	41,903	5.8%	6,561	46.4%	13.0%	6,051	43.8%	14.4%	39.7%	2.1%	51.3%	2.1%	
	平成28年	49,249	-2.3%	41,664	-0.6%	6,939	5.8%	14.1%	6,407	5.9%	15.4%	39.1%	-0.6%	50.8%	-0.5%	
	平成29年	50,960	3.5%	43,202	3.7%	7,969	14.8%	15.6%	7,293	13.8%	16.9%	40.1%	1.0%	51.4%	0.6%	
	平成30年	53,800	5.6%	45,250	4.7%	9,428	18.3%	17.5%	8,357	14.6%	18.5%	40.8%	0.7%	51.3%	-0.1%	
	令和元年	59,592	10.8%	50,098	10.7%	11,566	22.7%	19.4%	10,131	21.2%	20.2%	41.8%	1.0%	51.8%	0.5%	
令和2年	33,165	-44.3%	26,663	-46.8%	2,035	-82.4%	6.1%	1,589	-84.3%	6.0%	21.2%	-20.6%	26.0%	-25.8%		
令和3年	31,777	-4.2%	25,888	-2.9%	432	-78.8%	1.4%	344	-78.4%	1.3%	20.5%	-0.7%	25.3%	-0.7%		
月 別	令和4年	1月	2,844	63.4%	2,357	71.9%	22	-52.5%	0.8%	17	-51.3%	0.7%	21.5%	8.3%	26.3%	10.5%
	2月	2,328	32.0%	1,906	31.1%	21	-0.7%	0.9%	16	-4.4%	0.9%	19.7%	4.8%	23.8%	5.7%	
	3月	3,346	23.3%	2,796	25.5%	33	23.4%	1.0%	27	38.9%	1.0%	25.7%	5.1%	41.1%	15.4%	
	4月	3,363	50.7%	2,819	53.6%	53	132.6%	1.6%	43	151.5%	1.5%	26.3%	8.8%	50.5%	28.7%	
	5月	3,674	77.3%	3,039	84.5%	67	182.2%	1.8%	52	188.1%	1.7%	27.9%	12.2%	34.5%	15.5%	
	6月	3,447	73.2%	2,911	79.7%	64	159.2%	1.8%	50	157.0%	1.7%	27.4%	11.8%	34.4%	15.1%	
	7月															
	8月															
	9月															
	10月															
	11月															
	12月															

1)延べ宿泊者数に占める外国人宿泊者数の比率

※平成22年第4四半期の調査より、調査対象を従業員数9人以下を含む全宿泊施設に拡充した。

表7 従業者数別、宿泊目的割合別、及び宿泊施設タイプ別
 宿泊者数、定員稼働率及び客室稼働率(令和4年6月)

(単位:万人泊)

	延べ宿泊者数	定員稼働率	客室稼働率
総数 1) 2)	3,447	27.4%	45.3%
従業者数0~9人 1)	536	13.0%	24.3%
観光目的50%以上	240	9.3%	17.5%
観光目的50%未満	276	23.9%	36.1%
従業者数10~29人 1)	1,150	33.9%	54.3%
観光目的50%以上	373	24.4%	43.4%
観光目的50%未満	775	42.3%	59.9%
従業者数30~99人 1)	1,062	35.4%	54.0%
観光目的50%以上	519	29.3%	48.2%
観光目的50%未満	541	44.5%	58.5%
従業者数100人以上 1)	699	33.9%	49.8%
観光目的50%以上	520	32.6%	48.5%
観光目的50%未満	179	39.4%	53.9%
タ宿 イ泊 プ施 別設			
旅館	523	18.3%	32.4%
リゾートホテル	456	27.6%	41.2%
ビジネスホテル	1,700	41.2%	56.3%
シティホテル	505	35.0%	49.3%
簡易宿所	206	10.4%	18.6%
会社・団体の宿泊所	33	9.6%	18.0%

- 1) 宿泊目的割合不詳含む
 2) 宿泊施設タイプ不詳を含む

表8 運輸局別延べ宿泊者数(令和4年)

(単位:万人泊)

運輸局等	令和4年1月			令和4年2月			令和4年3月			令和4年4月		
	延べ宿泊者数			延べ宿泊者数			延べ宿泊者数			延べ宿泊者数		
	前年同月比	うち外国人		前年同月比	うち外国人		前年同月比	うち外国人		前年同月比	うち外国人	
総数	2,844	63.4%	22	2,328	30.6%	21	3,346	23.3%	33	3,363	50.7%	53
北海道運輸局	190	93.7%	1	157	45.1%	1	195	34.6%	1	182	49.1%	1
東北運輸局	242	33.4%	1	189	-1.5%	1	230	-6.5%	1	264	39.4%	1
関東運輸局	863	73.7%	11	747	50.4%	9	1,002	41.8%	17	1,044	55.5%	32
北陸信越運輸局	220	69.2%	1	171	21.0%	1	229	7.9%	1	222	47.6%	1
中部運輸局	331	62.3%	1	261	31.2%	1	405	24.3%	2	372	40.0%	3
近畿運輸局	440	80.4%	4	344	41.3%	3	544	28.1%	5	526	79.4%	7
中国運輸局	129	26.1%	1	108	-3.1%	1	168	2.1%	1	182	37.6%	2
四国運輸局	70	65.7%	0	57	22.0%	0	91	14.6%	0	85	45.0%	0
九州運輸局	283	57.9%	1	221	20.8%	1	349	15.8%	3	347	36.3%	3
沖縄総合事務局	77	23.1%	1	73	19.1%	2	133	22.0%	3	139	47.2%	3

運輸局等	令和4年5月			令和4年6月			令和4年7月			令和4年8月		
	延べ宿泊者数			延べ宿泊者数			延べ宿泊者数			延べ宿泊者数		
	前年同月比	うち外国人		前年同月比	うち外国人		前年同月比	うち外国人		前年同月比	うち外国人	
総数	3,674	77.3%	67	3,447	73.2%	64						
北海道運輸局	229	96.3%	1	259	138.2%	1						
東北運輸局	289	41.7%	1	286	38.3%	1						
関東運輸局	1,064	66.8%	39	1,045	65.8%	36						
北陸信越運輸局	274	73.5%	3	236	66.3%	1						
中部運輸局	414	57.9%	4	351	49.7%	3						
近畿運輸局	613	167.6%	10	549	108.3%	7						
中国運輸局	197	60.9%	2	167	52.9%	2						
四国運輸局	101	94.0%	1	85	72.0%	0						
九州運輸局	364	78.4%	4	326	73.8%	4						
沖縄総合事務局	129	49.6%	4	144	144.8%	6						

運輸局等	令和4年9月			令和4年10月			令和4年11月			令和4年12月			年計	
	延べ宿泊者数			延べ宿泊者数			延べ宿泊者数			延べ宿泊者数			延べ宿泊者数	
	前年同月比	うち外国人		前年同月比	うち外国人		前年同月比	うち外国人		前年同月比	うち外国人			うち外国人
総数														
北海道運輸局														
東北運輸局														
関東運輸局														
北陸信越運輸局														
中部運輸局														
近畿運輸局														
中国運輸局														
四国運輸局														
九州運輸局														
沖縄総合事務局														

表9 国籍(出身地)別外国人延べ宿泊者数(令和4年)

(単位:万人泊)

国籍	令和4年1月			令和4年2月			令和4年3月			令和4年4月		
	延べ宿泊者数			延べ宿泊者数			延べ宿泊者数			延べ宿泊者数		
	前年同月比	シェア		前年同月比	シェア		前年同月比	シェア		前年同月比	シェア	
総数 ¹⁾	17	-51.3%	100.0%	16	2.1%	100.0%	27	38.9%	100.0%	43	151.5%	100.0%
韓国	0	-54.9%	2.6%	0	-21.3%	2.9%	1	64.2%	5.0%	3	411.9%	6.0%
中国	2	-71.2%	11.7%	1	-18.9%	8.9%	3	49.3%	11.6%	9	428.1%	19.9%
香港	0	-61.9%	0.6%	0	-51.6%	0.4%	0	55.8%	0.9%	0	241.9%	1.0%
台湾	0	-12.7%	1.9%	0	20.9%	1.4%	0	61.6%	1.5%	1	143.7%	1.5%
アメリカ	4	-12.0%	21.1%	5	46.8%	31.5%	7	50.8%	26.5%	7	59.1%	16.2%
カナダ	0	-51.1%	0.5%	0	-38.6%	0.5%	0	-53.9%	0.6%	0	42.0%	0.7%
英国	0	-48.2%	1.3%	0	-43.1%	1.1%	0	-37.7%	1.5%	1	89.1%	1.7%
ドイツ	0	-22.1%	1.3%	0	8.5%	1.3%	0	94.6%	1.3%	1	151.1%	1.6%
フランス	0	34.2%	2.1%	0	51.9%	1.7%	0	161.5%	1.7%	1	133.2%	1.4%
ロシア	0	-8.8%	0.6%	0	-56.6%	0.4%	0	22.7%	0.6%	0	-43.0%	0.3%
シンガポール	0	92.5%	1.7%	0	214.3%	1.9%	1	275.5%	2.1%	1	418.1%	2.3%
タイ	0	-58.7%	1.7%	0	-20.0%	1.6%	1	45.1%	2.0%	1	241.2%	2.1%
マレーシア	0	-33.2%	0.8%	0	-37.8%	0.4%	0	40.8%	0.5%	0	162.5%	0.7%
インド	0	-19.2%	2.5%	0	-13.1%	1.7%	0	-8.4%	1.3%	1	210.2%	1.6%
オーストラリア	0	21.5%	0.8%	0	94.0%	1.0%	0	108.9%	0.8%	0	130.0%	1.1%
インドネシア	1	-50.6%	3.8%	0	-49.1%	2.1%	1	-13.4%	2.4%	2	155.5%	3.8%
ベトナム	1	-86.9%	7.5%	1	-61.5%	4.5%	1	19.7%	3.9%	2	98.7%	3.7%
フィリピン	1	-0.7%	8.6%	2	47.5%	10.2%	2	103.6%	8.8%	2	42.2%	4.9%
イタリア	0	-32.1%	0.3%	0	-15.4%	0.1%	0	310.5%	0.6%	0	207.9%	0.5%
スペイン	0	-48.9%	0.1%	0	45.0%	0.2%	0	182.6%	0.2%	0	156.4%	0.2%
その他	4	-19.5%	24.5%	4	5.4%	21.6%	5	-2.8%	18.3%	8	88.3%	18.9%

国籍	令和4年5月			令和4年6月			令和4年7月			令和4年8月		
	延べ宿泊者数			延べ宿泊者数			延べ宿泊者数			延べ宿泊者数		
	前年同月比	シェア		前年同月比	シェア		前年同月比	シェア		前年同月比	シェア	
総数 ¹⁾	52	188.1%	100.0%	50	157.0%	100.0%						
韓国	3	424.6%	5.1%	3	627.5%	6.0%						
中国	7	350.5%	12.8%	3	111.3%	6.5%						
香港	1	278.5%	1.0%	1	397.0%	1.3%						
台湾	1	445.3%	1.4%	1	733.3%	2.1%						
アメリカ	11	146.0%	20.3%	13	164.6%	25.3%						
カナダ	0	219.6%	0.8%	1	422.2%	1.1%						
英国	1	203.5%	2.0%	1	248.7%	1.9%						
ドイツ	1	195.0%	1.9%	1	241.0%	2.3%						
フランス	1	301.8%	1.7%	1	267.3%	2.0%						
ロシア	0	-47.2%	0.2%	0	-22.7%	0.3%						
シンガポール	1	682.8%	2.2%	2	941.2%	3.1%						
タイ	1	236.8%	2.1%	1	188.1%	1.6%						
マレーシア	1	288.7%	1.1%	0	180.6%	1.0%						
インド	1	95.7%	2.0%	1	69.9%	1.6%						
オーストラリア	1	404.0%	1.2%	1	441.7%	1.4%						
インドネシア	2	87.2%	3.6%	1	22.8%	1.5%						
ベトナム	4	335.4%	7.9%	3	231.5%	6.1%						
フィリピン	2	21.0%	3.7%	2	-26.7%	3.4%						
イタリア	0	1.0%	0.8%	1	-9.0%	1.0%						
スペイン	0	128.2%	0.4%	0	331.7%	0.5%						
その他	10	123.6%	19.0%	9	94.3%	19.0%						

国籍	令和4年9月			令和4年10月			令和4年11月			令和4年12月			年計	
	延べ宿泊者数			延べ宿泊者数			延べ宿泊者数			延べ宿泊者数			延べ宿泊者数	
	前年同月比	シェア		前年同月比	シェア		前年同月比	シェア		前年同月比	シェア		シェア	
総数 ¹⁾														
韓国														
中国														
香港														
台湾														
アメリカ														
カナダ														
英国														
ドイツ														
フランス														
ロシア														
シンガポール														
タイ														
マレーシア														
インド														
オーストラリア														
インドネシア														
ベトナム														
フィリピン														
イタリア														
スペイン														
その他														

1) 国籍不詳を含む

※ 従業者数10人以上の施設に対する調査から作成

表10 運輸局別、国籍(出身地)別外国人延べ宿泊者数構成比(令和4年6月)

(単位：人泊)

運輸局	北海道運輸局	東北運輸局	関東運輸局	北陸信越運輸局	中部運輸局	近畿運輸局	中国運輸局	四国運輸局	九州運輸局	沖縄総合事務局
1位	アメリカ 1,630 22.4%	中国 1,120 12.0%	アメリカ 61,270 20.7%	ベトナム 930 12.5%	フィリピン 2,440 11.6%	アメリカ 9,180 14.6%	アメリカ 2,640 19.2%	アメリカ 390 13.8%	アメリカ 5,050 21.0%	アメリカ 41,680 78.6%
2位	ベトナム 1,230 16.9%	アメリカ 1,060 11.3%	欧州 28,640 9.7%	欧州 790 10.6%	アメリカ 2,410 11.5%	欧州 5,350 8.5%	ベトナム 1,260 9.2%	フィリピン 200 7.1%	フィリピン 2,820 11.7%	台湾 310 0.6%
3位	中国 700 9.6%	韓国 950 10.1%	中国 22,200 7.5%	中国 680 9.2%	中国 1,460 7.0%	ベトナム 4,750 7.5%	欧州 670 4.9%	欧州 190 6.7%	ベトナム 2,060 8.6%	欧州 310 0.6%
4位	欧州 580 8.0%	欧州 790 8.4%	韓国 19,680 6.6%	アメリカ 640 8.6%	韓国 1,440 6.9%	韓国 4,590 7.3%	韓国 560 4.1%	中国 180 6.4%	韓国 1,510 6.3%	中国 290 0.5%
5位	韓国 390 5.4%	ベトナム 560 6.0%	ベトナム 18,010 6.1%	韓国 310 4.2%	欧州 1,440 6.9%	中国 4,580 7.3%	中国 490 3.6%	ベトナム 170 6.0%	欧州 1,460 6.1%	韓国 180 0.3%
6位	台湾 240 3.3%	台湾 130 1.4%	シンガポール 12,200 4.1%	シンガポール 170 2.3%	ベトナム 1,190 5.7%	シンガポール 1,920 3.1%	シンガポール 470 3.4%	インド 130 4.6%	中国 690 2.9%	カナダ 180 0.3%
7位	香港 230 3.2%	タイ 110 1.2%	フィリピン 9,050 3.1%	台湾 160 2.2%	タイ 670 3.2%	フィリピン 1,910 3.0%	フィリピン 450 3.3%	台湾 90 3.2%	台湾 560 2.3%	ベトナム 180 0.3%
8位	タイ 180 2.5%	オーストラリア 90 1.0%	インド 6,940 2.3%	タイ 110 1.5%	インドネシア 440 2.1%	タイ 1,830 2.9%	台湾 380 2.8%	韓国 70 2.5%	オーストラリア 250 1.0%	オーストラリア 70 0.1%
9位	シンガポール 140 1.9%	フィリピン 70 0.7%	台湾 6,330 2.1%	インド 100 1.3%	台湾 390 1.9%	台湾 1,680 2.7%	マレーシア 180 1.3%	マレーシア 60 2.1%	カナダ 240 1.0%	香港 50 0.1%
10位	オーストラリア 130 1.8%	マレーシア 60 0.6%	インドネシア 5,310 1.8%	香港 90 1.2%	シンガポール 280 1.3%	マレーシア 1,210 1.9%	カナダ 170 1.2%	シンガポール 40 1.4%	インド 230 1.0%	タイ 50 0.1%
11位	インドネシア 110 1.5%	インド 60 0.6%	オーストラリア 5,250 1.8%	オーストラリア 80 1.1%	香港 270 1.3%	インドネシア 950 1.5%	タイ 150 1.1%	オーストラリア 40 1.4%	香港 200 0.8%	シンガポール 40 0.1%
12位	カナダ 80 1.1%	インドネシア 50 0.5%	タイ 4,940 1.7%	インドネシア 80 1.1%	マレーシア 200 1.0%	香港 930 1.5%	インドネシア 140 1.0%	香港 20 0.7%	インドネシア 190 0.8%	フィリピン 40 0.1%
13位	フィリピン 80 1.1%	香港 40 0.4%	香港 4,850 1.6%	フィリピン 70 0.9%	オーストラリア 190 0.9%	オーストラリア 920 1.5%	オーストラリア 120 0.9%	カナダ 10 0.4%	タイ 160 0.7%	インドネシア 30 0.1%
14位	マレーシア 40 0.6%	カナダ 40 0.4%	カナダ 4,320 1.5%	カナダ 50 0.7%	インド 160 0.8%	インド 490 0.8%	香港 40 0.3%	タイ 10 0.4%	マレーシア 120 0.5%	インド 20 0.0%
15位	インド 20 0.3%	シンガポール 40 0.4%	マレーシア 3,030 1.0%	マレーシア 10 0.1%	カナダ 130 0.6%	カナダ 440 0.7%	インド 40 0.3%	インドネシア 10 0.4%	シンガポール 110 0.5%	マレーシア 0 0.0%
その他	その他 850 11.7%	その他 2,290 24.4%	その他 60,020 20.2%	その他 1,960 26.4%	その他 5,110 24.3%	その他 15,760 25.0%	その他 1,890 13.7%	その他 1,030 36.4%	その他 3,980 16.5%	その他 1,920 3.6%

※ 従業者数10人以上の施設に対する調査から作成

表11 国籍(出身地)別、都道府県別外国人延べ宿泊者数(上位5都道府県)(令和4年6月)

(単位：人泊)

順位	1位	2位	3位	4位	5位	その他
韓国	東京都	大阪府	千葉県	神奈川県	福岡県	その他
	15,460	3,170	1,980	1,730	1,020	6,320
中国	東京都	大阪府	神奈川県	熊本県	広島県	その他
	5,130	1,170	510	370	340	2,730
香港	東京都	大阪府	京都府	北海道	千葉県	その他
	4,510	550	270	230	210	940
台湾	東京都	千葉県	大阪府	神奈川県	京都府	その他
	15,970	3,790	2,720	1,440	1,350	7,120
アメリカ	東京都	大阪府	京都府	千葉県	静岡県	その他
	4,060	1,150	480	410	330	1,780
カナダ	東京都	千葉県	大阪府	神奈川県	京都府	その他
	9,890	1,500	1,190	700	560	1,570
英国	東京都	大阪府	神奈川県	千葉県	静岡県	その他
	2,260	1,100	400	250	150	750
ドイツ	東京都	千葉県	大阪府	神奈川県	愛知県	その他
	3,800	960	830	390	320	1,030
フランス	千葉県	東京都	愛知県	大阪府	福岡県	その他
	4,950	2,890	2,020	1,500	1,310	4,440
ロシア	東京都	千葉県	大阪府	福岡県	北海道	その他
	12,830	4,400	3,870	1,780	1,230	6,220
シンガポール	東京都	神奈川県	千葉県	大阪府	福岡県	その他
	4,840	990	890	310	170	990
タイ	東京都	大阪府	神奈川県	京都府	千葉県	その他
	6,150	630	440	440	280	1,510
マレーシア	東京都	神奈川県	京都府	大阪府	千葉県	その他
	6,500	860	530	490	400	2,780
インド	東京都	京都府	神奈川県	大阪府	北海道	その他
	6,220	990	570	470	210	1,750
オーストラリア	東京都	大阪府	兵庫県	埼玉県	京都府	その他
	2,880	330	240	180	180	1,230
インドネシア	東京都	神奈川県	大阪府	茨城県	京都府	その他
	1,690	200	130	90	80	400
ベトナム	東京都	富山県	神奈川県	大阪府	千葉県	その他
	450	160	120	110	100	420
フィリピン	沖縄県	東京都	神奈川県	千葉県	大阪府	その他
	41,680	40,800	9,500	8,620	4,350	21,020
イタリア	東京都	千葉県	神奈川県	京都府	沖縄県	その他
	2,220	1,740	300	200	180	1,000
スペイン	東京都	大阪府	京都府	神奈川県	千葉県	その他
	4,630	400	360	250	240	1,270
その他	東京都	千葉県	大阪府	京都府	愛知県	その他
	39,230	15,320	9,160	4,520	3,560	23,020

※ 従業者数10人以上の施設に対する調査から作成

图1-1 都道府県別延べ宿泊者数(令和4年6月)



図1-2 県内・県外(除く外国人)・外国人延べ宿泊者数構成比(令和4年6月)



(注)構成比の算出にあたって、日本人延べ宿泊者数のうち、県内・県外別の不詳分は、県内・県外(除く外国人)別の比率で按分し、各々に割り振った。

図2 都道府県別外国人延べ宿泊者数(令和4年6月)

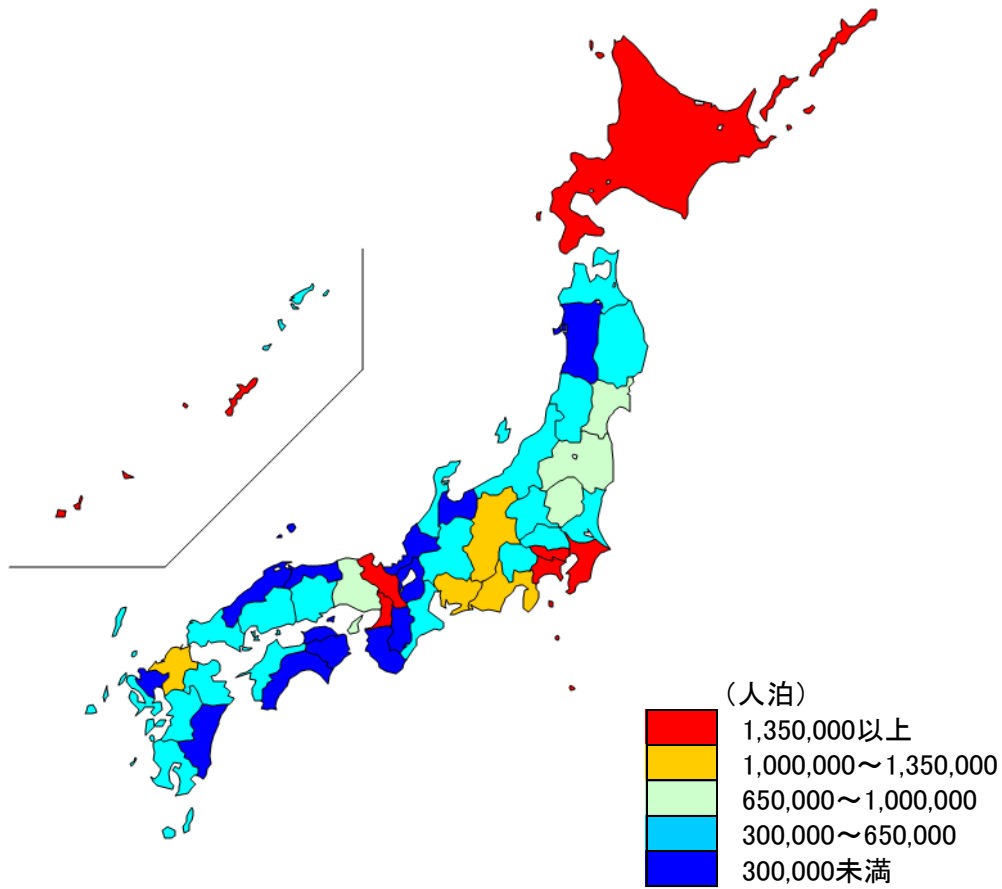
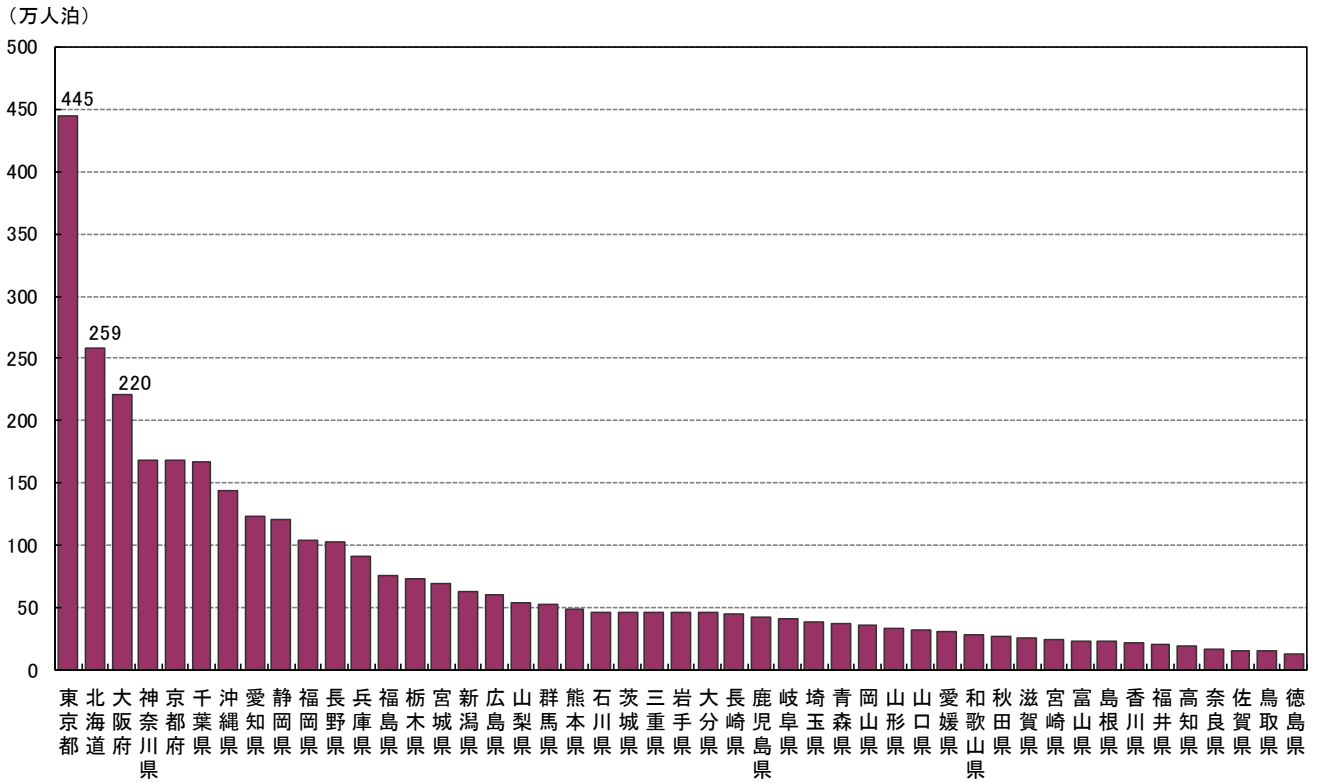
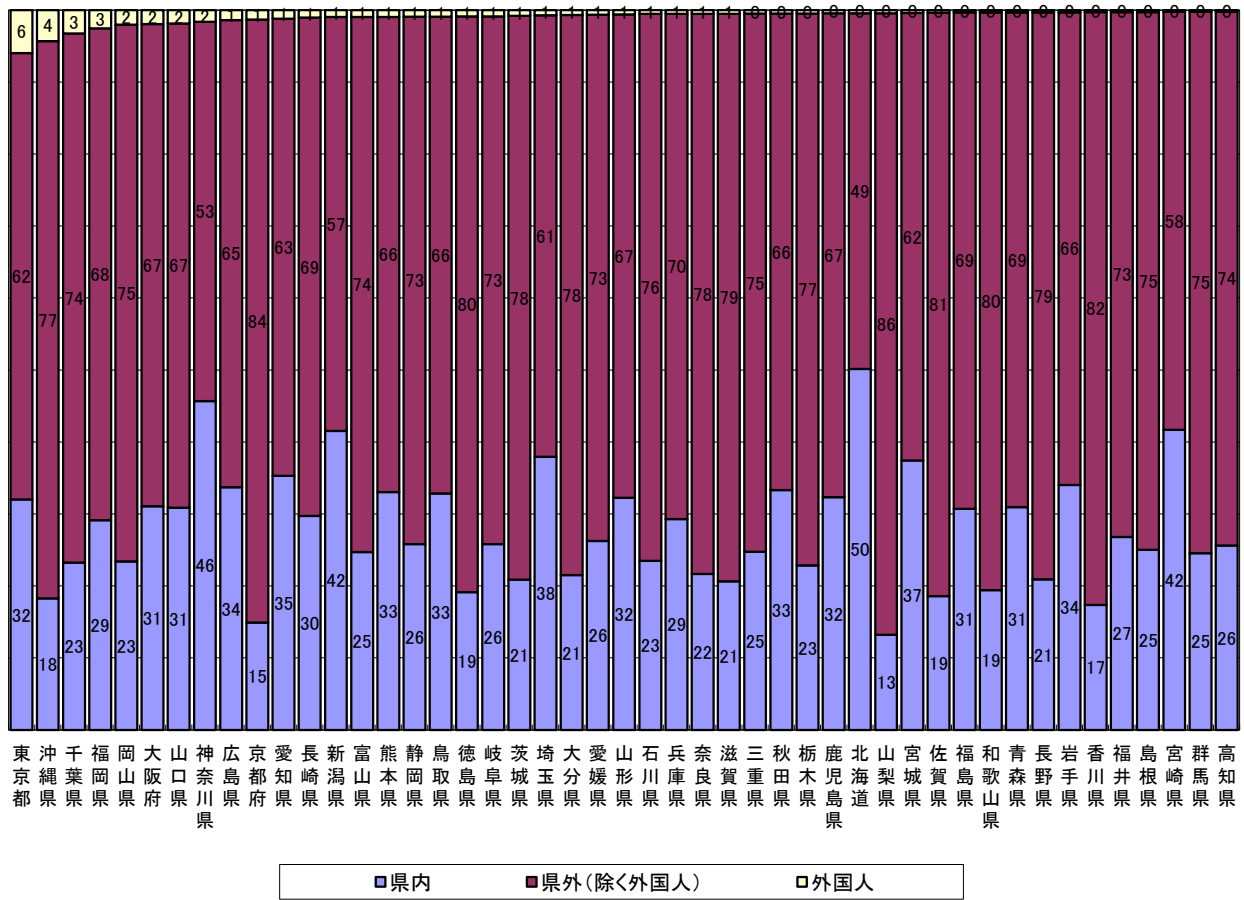

図3 都道府県別、国籍(出身地)別外国人延べ宿泊者数構成比(令和4年6月)



※ 欧州はドイツ・英国・フランス・ロシア・イタリア・スペインの6カ国
 ※ 従業者数10人以上の施設に対する調査から作成

図4 都道府県別定員稼働率(令和4年6月)

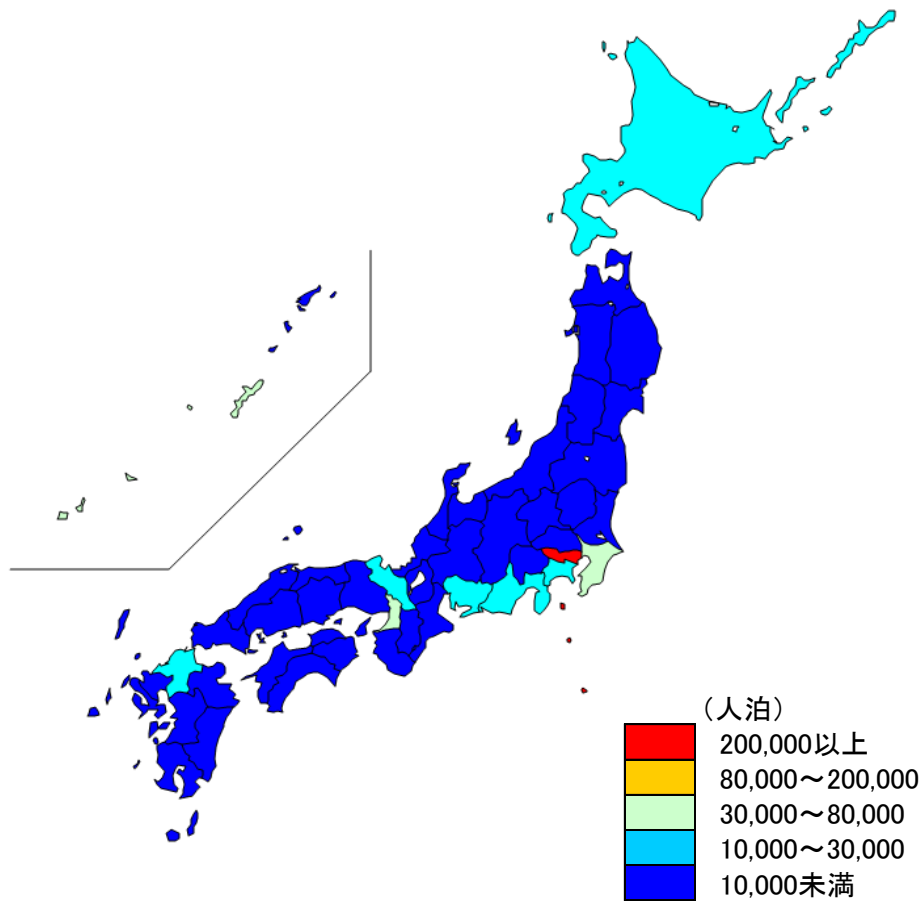
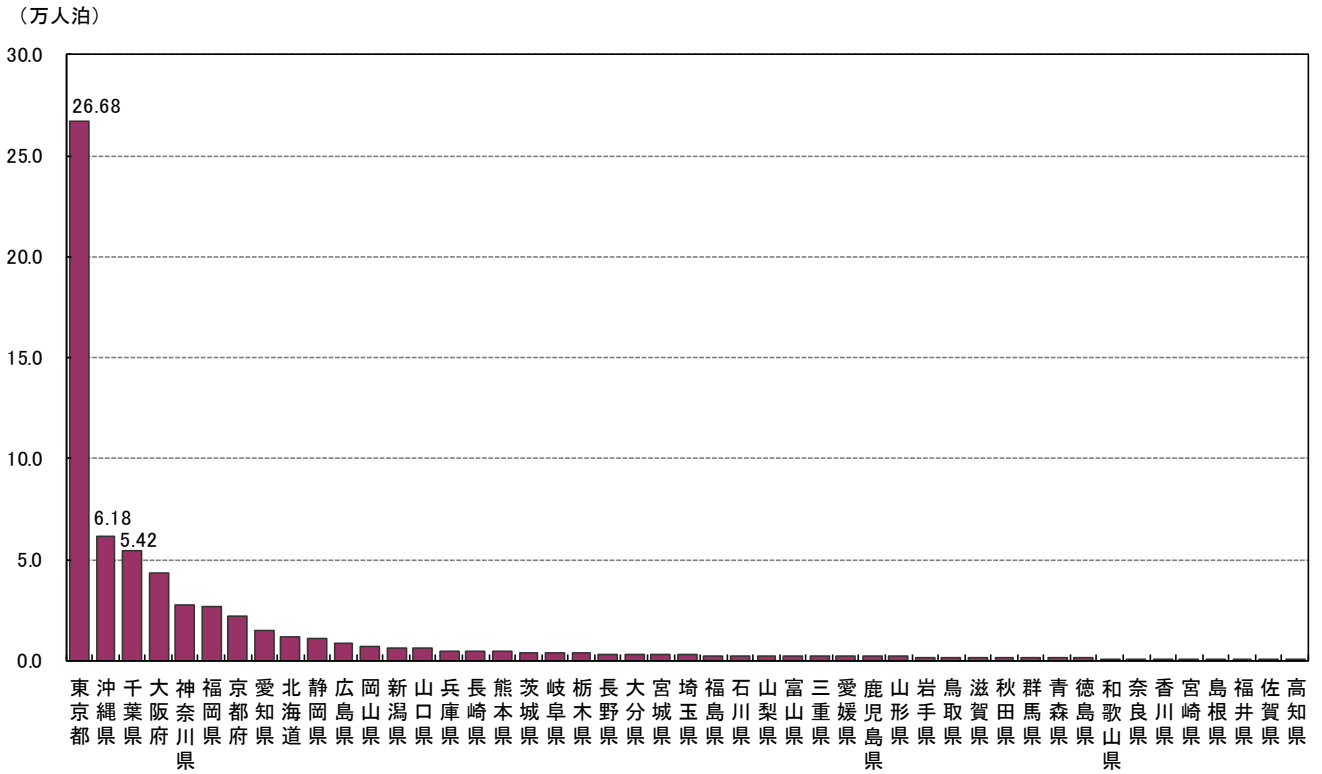
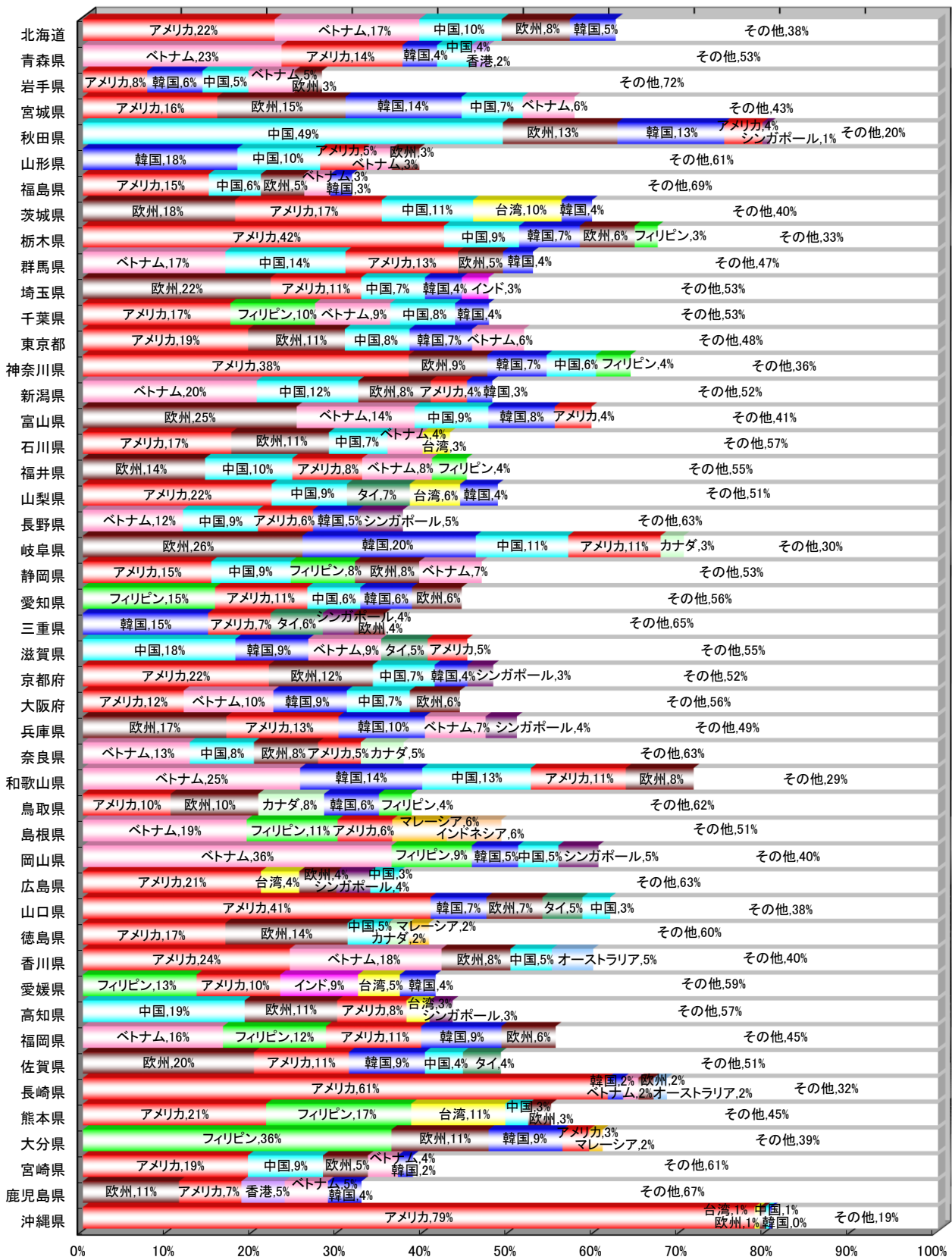
(左:単位:%、右:宿泊施設タイプ別の都道府県順位)

	旅館	リゾートホテル	ビジネスホテル	シティホテル	簡易宿所	会社・団体の宿泊所								
全国	18.3	27.6	41.2	35.0	10.4	9.6	全国							
北海道	24.5	4	22.8	34	45.4	18	45.6	23	9.0	17	20.9	3	北海道	
青森県	19.6	20	37.6	5	56.3	1	49.2	12	15.0	7	12.5	17	青森県	
岩手県	20.0	17	30.2	16	54.5	2	55.0	5	10.9	11	0.0	42	岩手県	
宮城県	20.5	14	22.4	36	49.2	9	41.5	28	24.0	3	15.1	8	宮城県	
秋田県	19.8	19	25.9	25	51.6	4	57.0	4	7.5	23	11.9	18	秋田県	
山形県	17.4	26	16.5	45	44.4	21	52.7	8	7.4	24	19.5	6	山形県	
福島県	16.5	33	31.3	11	47.7	11	60.9	2	6.1	35	14.1	11	福島県	
茨城県	20.8	12	38.4	3	40.7	34	47.2	16	5.4	38	42.3	1	茨城県	
栃木県	25.0	3	34.0	7	51.1	6	52.7	8	7.1	26	13.0	15	栃木県	
群馬県	23.6	5	29.6	18	47.4	12	38.3	31	3.0	47	7.0	28	群馬県	
埼玉県	9.7	47	24.1	30	47.3	13	47.4	14	21.5	4	4.6	35	埼玉県	
千葉県	20.4	16	40.2	2	38.4	38	33.6	36	10.8	12	9.1	24	千葉県	
東京都	20.5	14	21.7	38	42.5	29	31.7	38	25.4	2	21.6	2	東京都	
神奈川県	22.2	6	36.7	6	49.7	8	47.0	17	29.8	1	9.8	23	神奈川県	
新潟県	15.0	37	9.4	47	51.5	5	47.4	14	6.8	30	13.6	13	新潟県	
富山県	16.6	32	23.2	31	42.2	31	45.8	22	5.0	40	14.5	9	富山県	
石川県	16.9	31	24.6	29	33.3	44	45.3	24	7.0	27	7.0	28	石川県	
福井県	14.5	38	23.1	32	48.8	10	28.1	43	5.4	38	0.0	42	福井県	
山梨県	12.4	41	25.7	26	42.1	32	31.0	40	8.6	19	10.5	21	山梨県	
長野県	13.2	40	15.0	46	51.9	3	55.0	5	5.0	40	5.8	33	長野県	
岐阜県	19.0	22	29.8	17	44.2	23	23.1	46	5.5	36	14.3	10	岐阜県	
静岡県	19.3	21	19.7	42	45.1	19	33.5	37	8.4	20	7.8	27	静岡県	
愛知県	12.2	42	18.9	43	43.7	24	26.3	44	15.5	5	11.1	19	愛知県	
三重県	17.1	29	31.2	12	39.8	36	57.7	3	7.6	21	4.2	38	三重県	
滋賀県	16.5	33	32.7	9	44.6	20	22.4	47	10.0	13	5.9	32	滋賀県	
京都府	34.7	1	20.5	40	27.5	46	31.0	40	9.9	15	11.0	20	京都府	
大阪府	25.8	2	45.0	1	31.5	45	28.5	42	15.1	6	19.6	5	大阪府	
兵庫県	17.0	30	28.3	21	43.4	26	47.8	13	7.3	25	13.4	14	兵庫県	
奈良県	15.6	36	37.8	4	20.7	47	31.4	39	12.9	8	-	-	奈良県	
和歌山県	13.4	39	26.0	24	42.7	28	52.8	7	8.7	18	20.3	4	和歌山県	
鳥取県	17.2	27	21.7	38	33.7	42	62.4	1	5.5	36	0.0	42	鳥取県	
島根県	20.8	12	28.3	21	50.1	7	46.2	20	3.5	46	-	-	島根県	
岡山県	12.2	42	22.8	34	44.3	22	34.8	35	7.6	21	2.8	40	岡山県	
広島県	18.3	23	30.8	14	40.9	33	50.6	11	6.4	32	6.5	31	広島県	
山口県	21.1	10	30.7	15	45.9	16	46.5	18	6.3	33	10.2	22	山口県	
徳島県	12.2	42	28.8	19	42.9	27	43.8	26	10.0	13	14.0	12	徳島県	
香川県	22.1	7	26.2	23	33.8	41	46.5	18	6.9	28	0.2	41	香川県	
愛媛県	21.5	8	33.4	8	45.5	17	43.2	27	4.5	43	18.9	7	愛媛県	
高知県	17.5	25	23.1	32	42.4	30	40.5	29	3.9	45	0.0	42	高知県	
福岡県	12.0	45	22.2	37	35.7	39	35.6	34	12.8	9	4.6	35	福岡県	
佐賀県	21.0	11	24.9	28	33.5	43	44.3	25	6.9	28	4.5	37	佐賀県	
長崎県	15.9	35	28.4	20	43.7	24	40.0	30	4.8	42	3.9	39	長崎県	
熊本県	17.2	27	20.5	40	47.2	15	36.7	33	6.3	33	12.6	16	熊本県	
大分県	21.2	9	31.1	13	40.1	35	52.4	10	6.5	31	6.6	30	大分県	
宮崎県	20.0	17	25.1	27	47.3	13	46.0	21	4.5	43	5.8	33	宮崎県	
鹿児島県	18.2	24	18.8	44	39.5	37	38.1	32	9.4	16	9.0	25	鹿児島県	
沖縄県	10.8	46	32.7	9	35.2	40	26.3	44	12.7	10	8.9	26	沖縄県	

※各都道府県において稼働率が最も高い施設タイプを黄色で示している。



図5 都道府県別客室稼働率(令和4年6月)

(左:単位:%、右:宿泊施設タイプ別の都道府県順位)

	旅館	リゾートホテル	ビジネスホテル	シティホテル	簡易宿所	会社・団体の宿泊所								
全国	32.4	41.2	56.3	49.3	18.6	18.0	全国							
北海道	42.3	2	33.2	37	64.8	9	61.7	17	17.3	17	35.0	4	北海道	
青森県	35.1	18	50.4	9	77.5	1	68.5	7	15.7	19	13.8	30	青森県	
岩手県	37.8	14	60.0	3	71.2	2	75.9	2	27.8	5	0.0	43	岩手県	
宮城県	39.1	9	35.2	36	62.2	12	60.8	20	39.7	1	18.0	20	宮城県	
秋田県	39.6	8	47.6	14	61.7	15	68.8	6	15.0	22	23.7	13	秋田県	
山形県	32.0	25	38.2	28	56.6	30	69.5	5	14.4	25	39.2	2	山形県	
福島県	26.4	36	49.4	11	56.5	31	69.6	4	8.4	40	30.4	7	福島県	
茨城県	42.3	2	56.1	5	59.3	22	68.5	7	6.9	46	41.2	1	茨城県	
栃木県	41.9	5	44.8	17	70.7	3	61.1	19	9.0	39	15.4	27	栃木県	
群馬県	41.1	6	41.5	23	61.8	14	42.8	41	5.8	47	9.1	35	群馬県	
埼玉県	16.8	47	28.6	42	58.4	24	66.8	11	19.6	15	7.2	38	埼玉県	
千葉県	36.0	17	59.4	4	58.5	23	51.0	32	15.6	20	10.9	33	千葉県	
東京都	38.3	12	36.6	33	57.7	26	45.9	38	37.0	2	27.4	9	東京都	
神奈川県	37.6	15	49.5	10	66.4	5	58.3	26	23.7	7	16.3	24	神奈川県	
新潟県	28.7	34	16.5	47	61.9	13	58.0	27	12.8	31	30.5	6	新潟県	
富山県	29.9	32	37.4	29	52.5	35	63.0	14	10.9	33	17.4	22	富山県	
石川県	31.0	28	40.4	24	44.9	44	56.0	29	15.3	21	33.9	5	石川県	
福井県	28.3	35	51.2	7	66.4	5	48.8	35	13.5	27	0.0	43	福井県	
山梨県	24.6	41	36.5	34	66.4	5	39.0	44	10.7	35	17.4	22	山梨県	
長野県	23.2	43	24.6	46	65.9	8	68.2	9	8.1	44	15.8	26	長野県	
岐阜県	31.4	27	37.2	31	57.1	28	34.7	45	10.2	36	25.3	10	岐阜県	
静岡県	33.4	21	30.1	39	56.8	29	45.5	39	19.8	12	12.2	31	静岡県	
愛知県	21.1	45	28.5	43	55.9	32	33.2	47	28.9	4	11.0	32	愛知県	
三重県	30.8	30	44.2	20	52.4	36	62.8	15	17.8	16	9.1	35	三重県	
滋賀県	31.0	28	44.3	18	61.1	16	33.8	46	14.6	24	7.4	37	滋賀県	
京都府	40.1	7	35.7	35	46.8	41	41.0	43	14.9	23	19.4	16	京都府	
大阪府	48.9	1	60.2	2	44.4	46	41.3	42	36.0	3	16.2	25	大阪府	
兵庫県	29.7	33	45.8	15	57.6	27	61.4	18	13.7	26	18.0	20	兵庫県	
奈良県	26.0	38	60.4	1	30.8	47	48.3	36	21.3	9	-	-	奈良県	
和歌山県	21.5	44	42.4	22	63.4	10	62.8	15	17.0	18	37.3	3	和歌山県	
鳥取県	33.2	22	38.3	27	45.3	43	70.7	3	10.9	33	0.6	42	鳥取県	
島根県	42.0	4	37.4	29	69.1	4	60.5	21	7.0	45	-	-	島根県	
岡山県	24.0	42	25.3	45	60.6	19	44.5	40	19.8	12	9.3	34	岡山県	
広島県	26.3	37	44.3	18	59.4	20	59.1	24	13.3	29	19.2	17	広島県	
山口県	39.0	10	47.7	13	62.7	11	63.3	13	13.4	28	22.4	14	山口県	
徳島県	25.9	39	47.9	12	54.9	33	57.8	28	19.8	12	25.0	11	徳島県	
香川県	37.1	16	45.2	16	49.8	39	59.7	22	13.0	30	0.8	41	香川県	
愛媛県	34.5	19	54.2	6	57.8	25	58.4	25	8.2	43	24.6	12	愛媛県	
高知県	37.9	13	40.3	25	54.2	34	59.2	23	9.2	37	0.0	43	高知県	
福岡県	19.1	46	27.8	44	44.7	45	53.5	30	20.9	10	14.8	29	福岡県	
佐賀県	38.9	11	44.2	20	46.6	42	67.5	10	22.1	8	18.4	19	佐賀県	
長崎県	30.1	31	36.7	32	59.4	20	52.8	31	8.4	40	15.0	28	長崎県	
熊本県	34.4	20	33.2	37	61.0	17	49.4	33	9.1	38	27.5	8	熊本県	
大分県	32.3	24	39.9	26	49.9	38	80.0	1	11.3	32	6.7	39	大分県	
宮崎県	31.9	26	30.0	40	61.0	17	63.4	12	8.4	40	18.9	18	宮崎県	
鹿児島県	33.2	22	29.3	41	48.1	40	49.4	33	20.3	11	5.9	40	鹿児島県	
沖縄県	25.5	40	50.5	8	51.3	37	47.2	37	27.2	6	21.2	15	沖縄県	

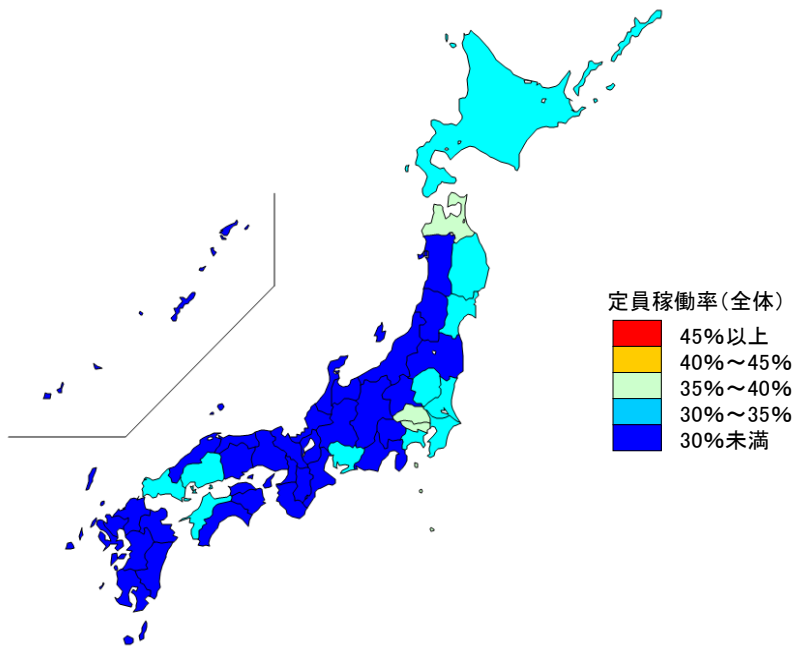
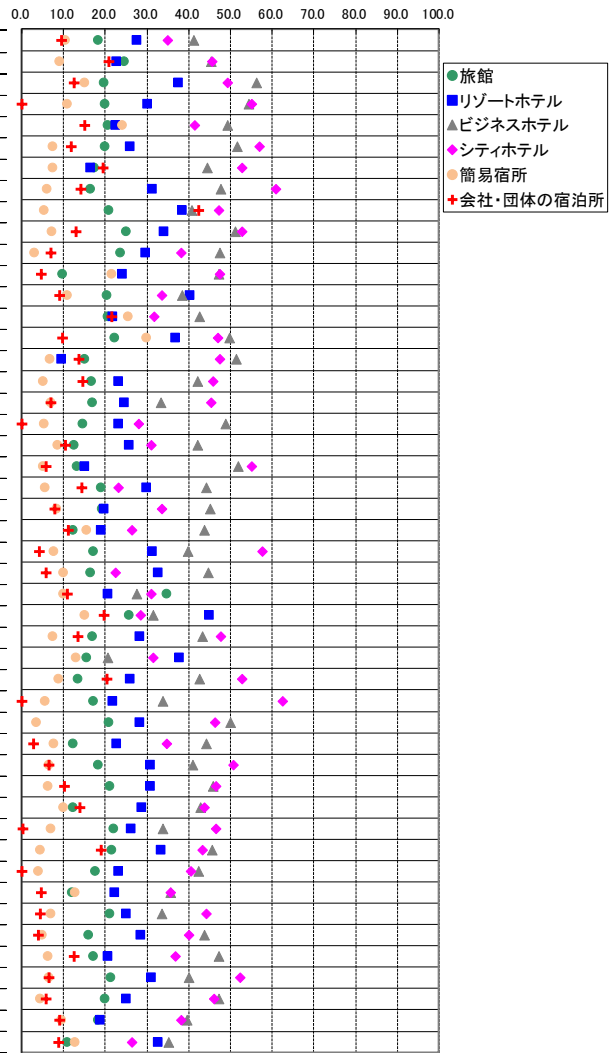
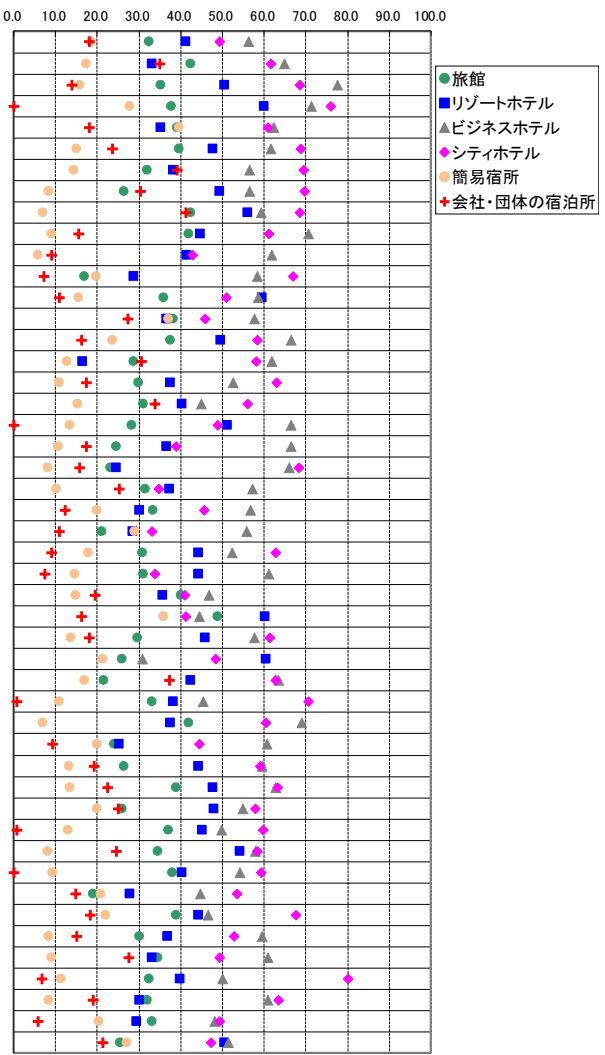

※各都道府県において稼働率が最も高い施設タイプを黄色で示している。



図6-1 都道府県別一人当たり平均宿泊数(令和4年6月)

(泊)

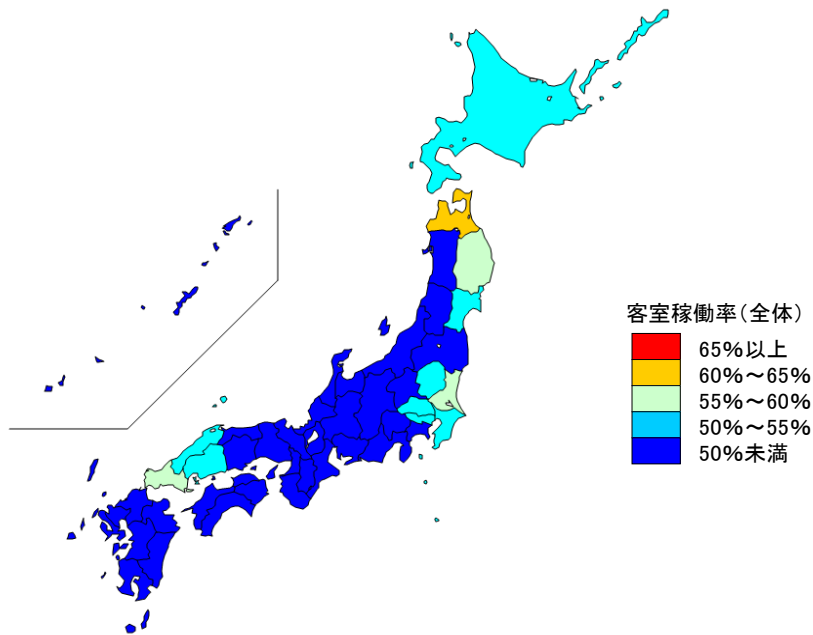

図6-2 都道府県別外国人一人当たり平均宿泊数(令和4年6月)

(泊)

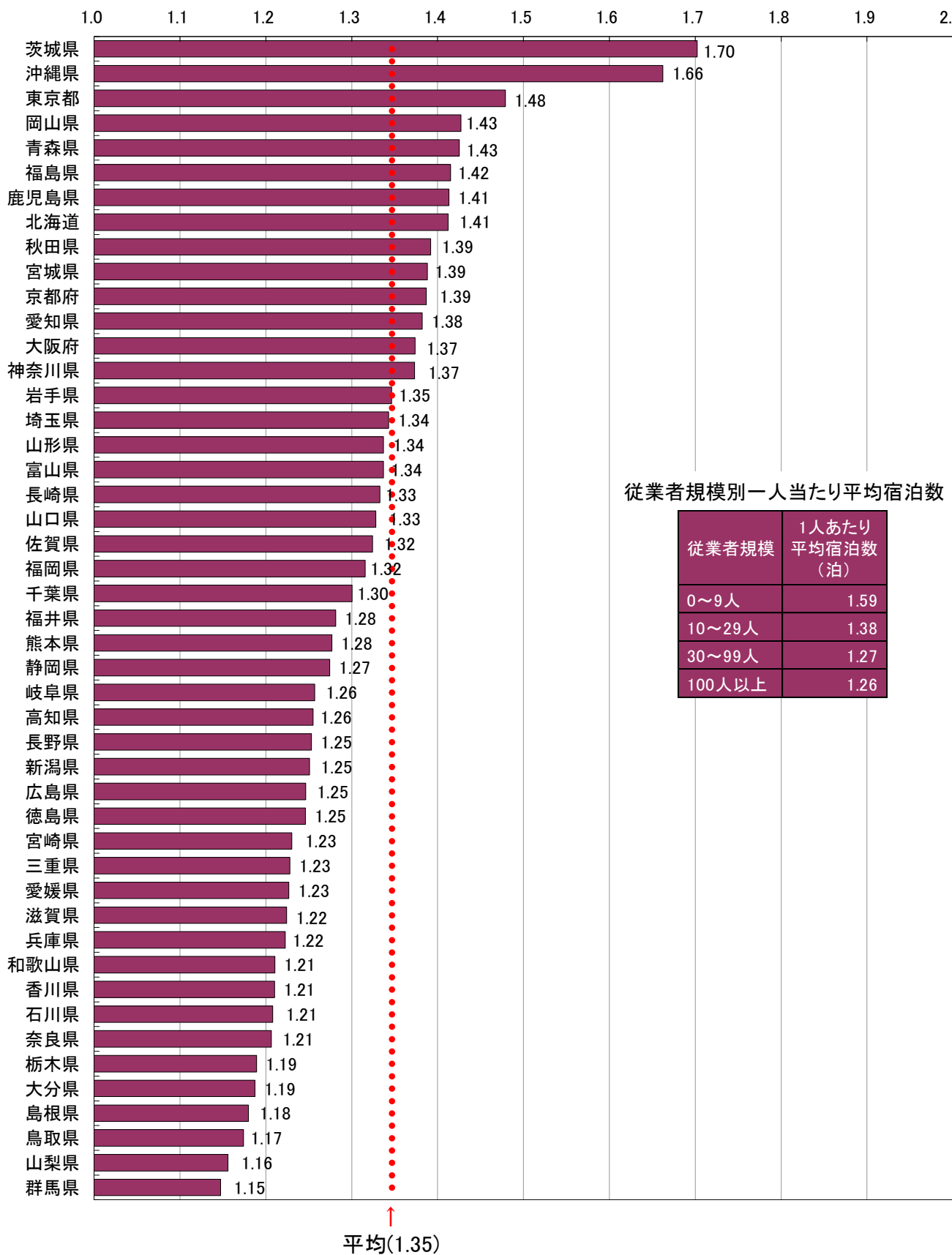
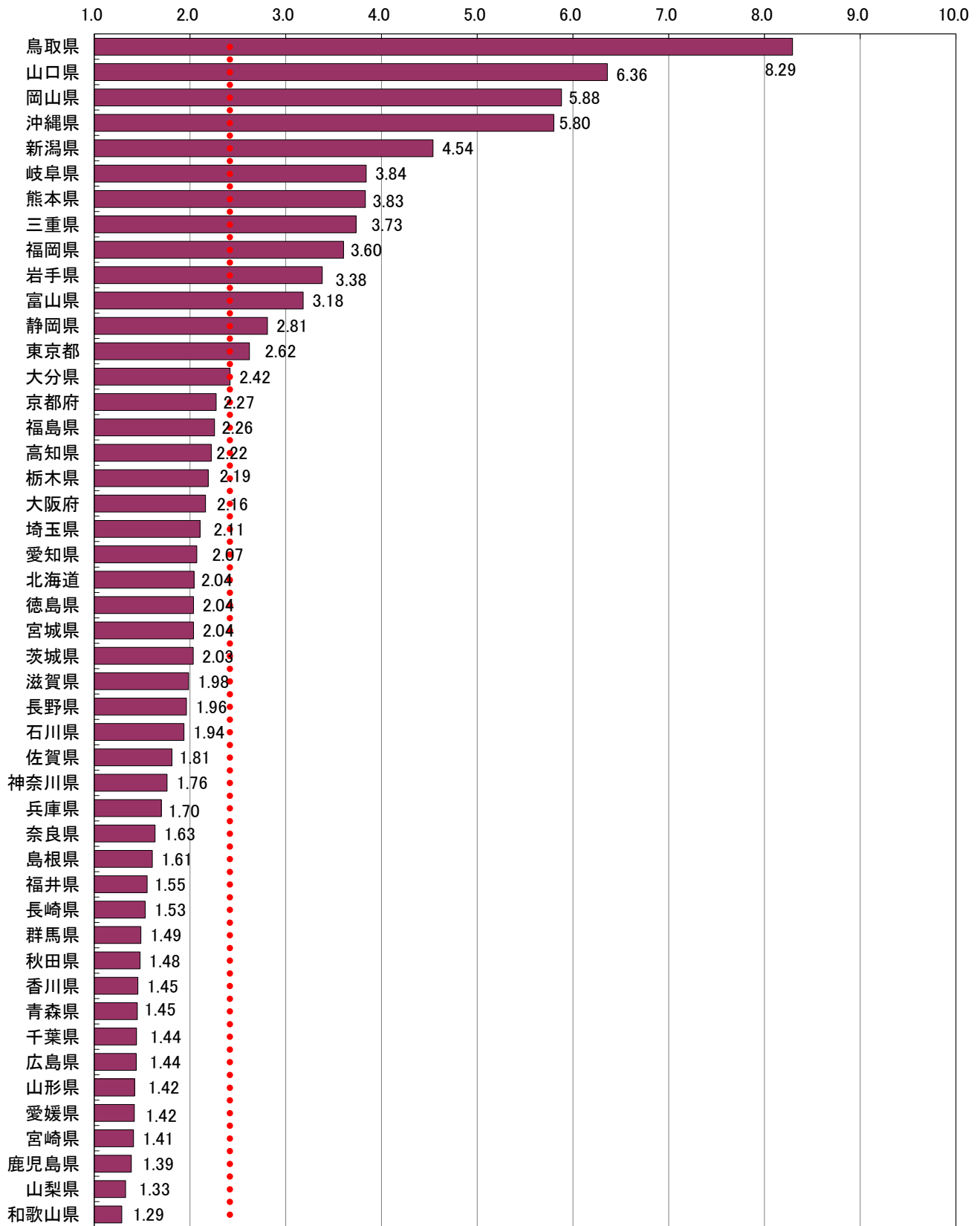

↑
平均(2.42)

統計表

統計表を利用する上での注意

- ここに掲げた統計表の結果数値のうち、客室数、収容人数及び従業者数は令和4年1月1日現在、延べ宿泊者数、実宿泊者数及び利用客室数は令和4年1月の実績、宿泊目的割合は令和4年1月末日からさかのぼる1年間に利用した宿泊者の割合である。
- ここに掲げた統計表の結果数値は推定値であるため（3～6に掲げる結果数値を除く）、延べ宿泊者数、実宿泊者数、利用客室数及び宿泊目的割合別施設数は一の位を四捨五入して十の位までを、定員稼働率及び客室稼働率は0.01%の位を四捨五入して0.1%の位までを有効数字として表章した。したがって、表中の個々の数字の合計は必ずしも総数と一致しない。なお、施設数、延べ宿泊者数、実宿泊者数、利用客室数、定員稼働率、客室稼働率の表章単位は、それぞれ「施設」、「人泊」、「人」、「室」、「%」、「%」である。
- なお、第1表の一部に掲げた「施設所在地(47区分及び運輸局等)、従業者数(4区分)別施設数」及び参考第13表の一部に掲げた「施設所在地(47区分及び運輸局等)、従業者数(3区分)別施設数」は実数である。
- 参考第2表～参考第4表に掲げた「施設所在地(47区分及び運輸局等)、居住地(47区分及び運輸局等)別延べ宿泊者数」は、調査により回答が得られた施設のうち、従業者数100人以上のものに係る実数であり、未回収分を推定したものではない。
- 参考第5表に掲げた「施設所在地(主な市区町村)、従業者数(3区分)別母集団施設数及び回収施設数」は、市区町村内回収施設数10施設以上の市区町村について表章した。
- 参考第6表～参考第12表に掲げた「施設所在地(主な市区町村)、従業者数(3区分)別延べ宿泊者数、実宿泊者数、外国人延べ宿泊者数、外国人実宿泊者数、定員稼働率、利用客室数、客室稼働率」は、市区町村内回収施設数10施設以上の市区町村についての実数を表章したもので、未回収分を推定したものではない。
- 標準誤差率については、「参考2 主要項目別標準誤差率」を参照。なお、参考第1表については、標準誤差率が30%以上の推定値に*印を付している。利用の際には注意されたい。
- 統計表中に使用されている記号等は、次のとおりである。
 - 「-」は調査又は集計したが、該当数字がないものを示す。
 - 「0」は調査又は集計したが、該当数字が表章単位に満たないものを示す。

1-2. 都道府県別延べ宿泊者数推移表 対前年(同月)比推移表

国	令和30年												令和31年												令和4年												計
	1月	2月	3月	7月	8月	9月	10月	11月	12月	1月	2月	3月	4月	5月	6月	7月	8月	9月	10月	11月	12月	1月	2月	3月	4月	5月	6月	7月	8月	9月	10月	11月	12月				
全国	5.57	10.77	-44.35	-4.19	-42.95	-56.33	5.00	106.56	132.19	26.13	29.12	9.40	-20.26	-7.76	-0.58	30.41	73.83	30.41	63.45	30.59	23.25	50.66	77.27	73.20	188.19	96.32	49.14	34.61	23.25	50.66	77.27	73.20					
01北海道	-0.70	4.74	-42.02	-11.11	-71.04	-60.85	30.58	83.74	120.70	15.14	16.06	-6.46	-34.22	-16.94	12.31	73.83	30.41	63.45	30.59	23.25	50.66	77.27	73.20	188.19	96.32	49.14	34.61	23.25	50.66	77.27	73.20						
02青森県	9.40	-8.96	-28.02	8.55	-33.78	-28.63	6.34	104.60	118.48	31.50	19.89	12.05	-16.52	-4.83	11.70	33.19	31.19	16.99	16.99	-18.02	-17.09	26.68	42.02	44.36	188.19	96.32	49.14	34.61	23.25	50.66	77.27	73.20					
03岩手県	0.38	2.92	-31.30	2.82	-40.17	-32.67	19.72	80.37	152.93	42.16	20.49	2.06	-36.07	-13.44	2.61	25.18	33.19	31.66	31.66	-3.77	-2.78	26.55	44.36	44.36	188.19	96.32	49.14	34.61	23.25	50.66	77.27	73.20					
04宮城県	4.25	5.08	-39.91	-2.07	-52.24	-46.32	-0.41	58.31	102.31	30.36	25.18	3.48	-21.33	-6.90	1.04	25.80	25.80	76.30	76.30	19.28	7.83	81.98	73.67	50.04	188.19	96.32	49.14	34.61	23.25	50.66	77.27	73.20					
05秋田県	4.75	4.25	-30.34	3.15	-42.62	-35.62	-0.55	120.66	304.74	75.30	16.73	10.58	-11.05	-9.10	-0.70	2.88	2.88	14.51	14.51	-3.80	-4.96	18.15	36.61	33.24	188.19	96.32	49.14	34.61	23.25	50.66	77.27	73.20					
06山形県	3.61	2.59	-36.95	-1.76	-48.07	-43.07	7.07	98.33	248.97	38.40	18.11	15.50	-12.22	-15.56	-16.82	9.51	9.51	30.86	30.86	0.53	-2.92	34.29	32.59	32.59	188.19	96.32	49.14	34.61	23.25	50.66	77.27	73.20					
07福島県	4.95	11.07	-24.66	-11.16	-42.83	-41.96	-8.13	27.21	40.49	-0.28	-1.79	-14.33	-26.26	-8.90	-11.26	10.90	10.90	20.42	20.42	-7.99	-16.09	26.93	31.56	33.11	188.19	96.32	49.14	34.61	23.25	50.66	77.27	73.20					
08茨城県	4.95	6.92	-31.07	-1.12	-38.59	-43.06	3.60	60.36	66.51	0.87	21.46	-4.47	-14.51	-3.34	-0.37	16.23	16.23	52.00	52.00	14.11	11.02	27.59	29.36	50.36	188.19	96.32	49.14	34.61	23.25	50.66	77.27	73.20					
09栃木県	-7.38	0.95	-32.25	7.30	-51.33	-51.33	9.92	161.48	252.72	57.05	39.59	-1.67	-27.37	-2.18	7.41	30.36	30.36	102.34	102.34	51.40	26.11	51.77	64.51	59.23	188.19	96.32	49.14	34.61	23.25	50.66	77.27	73.20					
10群馬県	-5.15	4.13	-34.55	-9.47	-60.63	-58.80	-7.90	171.03	243.05	64.46	7.26	-8.97	-28.12	-15.59	-6.02	19.28	19.28	98.92	98.92	34.85	20.41	35.05	70.76	85.83	188.19	96.32	49.14	34.61	23.25	50.66	77.27	73.20					
11埼玉県	7.03	10.66	-35.83	-0.40	-44.05	-41.88	-8.40	61.25	64.14	9.90	42.22	13.29	-11.01	-7.91	-3.46	12.48	12.48	46.43	46.43	28.47	28.37	37.81	35.37	58.72	188.19	96.32	49.14	34.61	23.25	50.66	77.27	73.20					
12千葉県	3.85	14.24	-51.65	-0.33	-64.11	-61.22	29.33	134.04	124.46	64.63	56.03	13.01	-9.03	-6.65	-0.59	17.60	17.60	70.37	70.37	63.55	67.24	56.93	75.21	80.23	188.19	96.32	49.14	34.61	23.25	50.66	77.27	73.20					
13東京都	10.27	19.47	-52.19	1.26	-71.33	-60.96	-0.94	108.84	102.25	46.41	82.36	54.83	18.42	2.52	7.28	41.20	41.20	75.32	75.32	53.25	45.99	57.72	71.26	59.77	188.19	96.32	49.14	34.61	23.25	50.66	77.27	73.20					
14神奈川県	10.92	3.74	-36.65	-2.09	-69.96	-44.86	-10.43	82.41	100.87	25.70	26.70	0.68	-15.45	-9.27	0.45	23.99	23.99	69.40	69.40	53.31	42.71	64.36	65.96	66.35	188.19	96.32	49.14	34.61	23.25	50.66	77.27	73.20					
15新潟県	-4.23	11.87	-36.24	-3.62	-61.12	-54.87	8.18	82.84	156.93	23.01	25.21	15.01	-20.21	-5.64	1.59	27.62	27.62	64.22	64.22	21.04	18.40	47.41	48.64	39.16	188.19	96.32	49.14	34.61	23.25	50.66	77.27	73.20					
16富山県	-2.95	0.73	-41.49	7.47	-54.79	-54.72	13.19	176.25	319.16	90.40	72.55	18.62	-15.43	-1.59	1.20	23.80	23.80	74.53	74.53	50.72	25.10	78.38	72.68	90.26	188.19	96.32	49.14	34.61	23.25	50.66	77.27	73.20					
17石川県	4.51	0.76	-43.44	-14.45	-67.52	-61.87	-2.22	159.59	201.13	6.29	11.85	-9.60	-43.18	-16.09	-14.40	17.07	17.07	80.02	80.02	41.8	7.43	45.71	117.03	112.26	188.19	96.32	49.14	34.61	23.25	50.66	77.27	73.20					
18福井県	13.11	2.15	-38.14	-9.11	-54.55	-53.07	2.11	58.70	40.50	6.77	8.23	5.36	-20.31	-9.62	-15.16	8.64	8.64	45.66	45.66	9.79	-3.84	33.13	56.19	42.89	188.19	96.32	49.14	34.61	23.25	50.66	77.27	73.20					
19山梨県	7.33	5.34	-51.92	5.57	-66.28	-64.09	13.19	145.27	328.73	43.09	50.06	7.55	-18.94	-2.11	-3.94	23.70	23.70	70.68	70.68	22.70	3.11	73.62	70.27	70.27	188.19	96.32	49.14	34.61	23.25	50.66	77.27	73.20					
20長野県	1.87	-1.49	-37.72	-3.56	-64.14	-57.87	15.10	145.27	328.73	43.09	50.06	7.55	-18.94	-2.11	-3.94	23.70	23.70	70.68	70.68	22.70	3.11	73.62	70.27	70.27	188.19	96.32	49.14	34.61	23.25	50.66	77.27	73.20					
21岐阜県	10.41	6.61	-38.39	-16.43	-64.75	-57.71	-7.54	106.95	111.89	-14.84	17.95	-1.90	-40.57	-25.53	-10.07	10.14	10.14	53.25	53.25	15.39	10.34	48.99	86.40	108.63	188.19	96.32	49.14	34.61	23.25	50.66	77.27	73.20					
22静岡県	5.21	7.17	-38.67	-0.74	-56.26	-51.78	0.87	124.69	183.91	37.06	30.73	5.92	-23.05	-14.49	-4.61	19.51	19.51	72.75	72.75	31.50	21.73	32.93	33.76	30.83	188.19	96.32	49.14	34.61	23.25	50.66	77.27	73.20					
23愛知県	-1.04	18.69	-42.76	2.48	-60.79	-55.99	34.50	112.21	107.63	26.94	29.66	21.99	-17.81	6.31	8.65	41.01	41.01	61.40	61.40	42.34	35.15	41.03	75.18	62.32	188.19	96.32	49.14	34.61	23.25	50.66	77.27	73.20					
24三重県	6.99	-3.38	-41.06	2.16	-49.59	-48.38	19.74	143.28	189.18	43.30	31.80	16.64	-32.23	-15.21	-3.42	14.54	14.54	50.20	50.20	27.67	31.02	53.92	74.24	41.47	188.19	96.32	49.14	34.61	23.25	50.66	77.27	73.20					
25滋賀県	3.91	3.82	-46.49	1.59	-49.47	-46.49	5.06	100.59	132.88	31.31	45.04	5.61	-33.07	-7.04	-4.31	16.75	16.75	34.92	34.92	16.51	19.19	40.21	46.28	50.12	188.19	96.32	49.14	34.61	23.25	50.66	77.27	73.20					
26京都府	8.08	50.36	-54.80	-14.24	-76.35	-66.97	6.22	68.90	68.67	24.30	46.64	46.42	0.27	5.86	9.85	10.18	10.18	73.97	73.97	53.41	31.80	109.25	174.00	107.40	188.19	96.32	49.14	34.61	23.25	50.66	77.27	73.20					
27大阪府	20.13	18.87	-58.43	-9.42	-77.07	-70.56	6.22	68.90	68.67	24.30	46.64	46.42	0.27	5.86	9.85	10.18	10.18	73.97	73.97	53.41	31.80	109.25	174.00	107.40	188.19	96.32	49.14	34.61	23.25	50.66	77.27	73.20					
28兵庫県	-2.96	7.66	-37.74	-2.09	-53.76	-48.00	9.37	77.09	77.09	16.38	31.44	4.84	-26.58	-8.08	4.28	24.13	24.13	87.84	87.84	35.58	27.35	66.06	141.13	80.16	188.19	96.32	49.14	34.61	23.25	50.66	77.27	73.20					
29奈良県	-3.10	5.99	-45.72	4.87	-50.16	-28.69	53.07	151.80	169.13	15.11	32.83	-5.77	-22.86	-11.12	-3.19	21.19	21.19	70.73	70.73	24.82	5.82	64.41	87.67	97.77	188.19	96.32	49.14	34.61	23.25	50.66	77.27	73.20					
30和歌山県	5.53	3.75	-36.26	7.01	-49.69	-41.76	38.94	142.31	210.57	41.35	42.06	10.13	-11.14	-6.95	-7.96	26.50	26.50	50.38	50.38	2.97	-6.01	32.19	61.40	36.97	188.19	96.32	49.14	34.61	23.25	50.66	77.27	73.20					
31鳥取県	19.08	-18.94	-26.58	7.81	-38.55	-34.99	30.05	111.40	235.85	55.40	23.9	-6.17	-13.72	-5.49	-3.01	9.97	9.97	-17.38	-17.38	-38.41	-47.20	-16.01	-10.24	1.23	188.19	96.32	49.14	34.61	23.25	50.66	77.27	73.20					
32島根県	-6.60	22.35	-32.69	7.04	-45.08	-37.62	9.02	131.05	211.74	43.40	22.94	4.18	-14.18	-10.02	-4.37	18.37	18.37	49.83	49.83	-2.03	-11.93	12.40	26.90	21.09	188.19	96.32	49.14	34.61	23.25	50.66	77.27	73.20					
33岡山県	-3.61	0.82	-33.31	-1.84	-39.16	-34.73	13.19	68.41	65.46	10.34	13.72	-7.68	-31.82	-14.97	7.73	25.76	25.76	68.61	68.61	-15.24	-8.26	48.76	87.18	51.07	188.19	96.32	49.14	34.61	23.25	50.66	77.27	73.20					
34広島県	2.80	17.49	-42.00	-13.44	-58.23	-49.47	-6.57	63.78	79.45	-13.35	-7.21	-19.85	-49.54	-13.18	-2.34	43.89	43.89	86.61	86.61	11.77	25.44	62.41	96.77	103.40	188.19	96.32	49.14	34.61	23.25	50.66	77.27	73.20					
35山口県	-2.00	-13.56	-17.25	6.06	-29.19	-34.68	16.40	124.00	144.60	33.40	29.31	11.84	-38.21	-11.39	4.77	25.40	25.40	-0.22	-0.22	6.86	26.16	38.95	60.74	49.81	188.19												

業種	平成30年度(元)												令和元年度													
	12月	1月	2月	3月	4月	5月	6月	7月	8月	9月	10月	11月	12月	12月	1月	2月	3月	4月	5月	6月	7月	8月	9月	10月	11月	12月
42長崎県	57.9	55.1	54.6	53.3	52.0	52.3	50.0	49.4	47.9	46.4	45.4	45.9	51.1	33.9	32.2	32.2	32.2	32.2	32.2	32.2	32.2	32.2	32.2	32.2	32.2	32.2
計	37.3	35.3	35.0	34.0	32.9	32.4	31.1	30.4	29.4	27.9	27.4	27.9	31.1	19.1	17.4	17.4	17.4	17.4	17.4	17.4	17.4	17.4	17.4	17.4	17.4	17.4
リゾートホテル	1.7	1.7	1.7	1.7	1.7	1.7	1.7	1.7	1.7	1.7	1.7	1.7	1.7	1.7	1.7	1.7	1.7	1.7	1.7	1.7	1.7	1.7	1.7	1.7	1.7	1.7
ビジネスホテル	57.2	53.4	52.9	51.3	50.2	49.7	48.2	47.2	46.2	45.2	44.7	45.2	50.4	31.6	29.7	29.7	29.7	29.7	29.7	29.7	29.7	29.7	29.7	29.7	29.7	29.7
シニアホテル	75.0	73.5	73.0	71.9	70.7	70.1	68.1	67.5	66.8	65.5	64.1	64.7	69.4	47.8	46.1	46.1	46.1	46.1	46.1	46.1	46.1	46.1	46.1	46.1	46.1	46.1
シニアホテル	71.4	72.7	72.7	71.6	70.8	70.3	69.3	68.3	67.3	66.3	65.3	65.8	70.5	47.8	46.1	46.1	46.1	46.1	46.1	46.1	46.1	46.1	46.1	46.1	46.1	46.1
船客宿舎	18.0	14.8	14.8	14.8	14.8	14.8	14.8	14.8	14.8	14.8	14.8	14.8	14.8	14.8	14.8	14.8	14.8	14.8	14.8	14.8	14.8	14.8	14.8	14.8	14.8	14.8
会社・団体の宿泊所	39.0	41.3	41.3	41.3	41.3	41.3	41.3	41.3	41.3	41.3	41.3	41.3	41.3	41.3	41.3	41.3	41.3	41.3	41.3	41.3	41.3	41.3	41.3	41.3	41.3	41.3
計	62.1	60.7	60.7	59.3	58.2	58.2	56.8	55.8	54.8	53.8	53.3	53.8	58.5	37.1	35.6	35.6	35.6	35.6	35.6	35.6	35.6	35.6	35.6	35.6	35.6	35.6
リゾートホテル	52.5	48.4	48.4	47.0	45.9	45.4	44.4	43.4	42.4	41.4	40.9	41.4	46.1	28.7	27.0	27.0	27.0	27.0	27.0	27.0	27.0	27.0	27.0	27.0	27.0	27.0
ビジネスホテル	76.5	79.2	78.8	78.5	77.5	76.5	75.5	74.5	73.5	72.5	72.0	72.5	77.2	48.1	46.4	46.4	46.4	46.4	46.4	46.4	46.4	46.4	46.4	46.4	46.4	46.4
シニアホテル	78.1	78.7	78.7	77.6	76.8	76.3	75.3	74.3	73.3	72.3	71.8	72.3	77.0	48.1	46.4	46.4	46.4	46.4	46.4	46.4	46.4	46.4	46.4	46.4	46.4	46.4
船客宿舎	28.3	27.4	27.4	27.4	27.4	27.4	27.4	27.4	27.4	27.4	27.4	27.4	27.4	27.4	27.4	27.4	27.4	27.4	27.4	27.4	27.4	27.4	27.4	27.4	27.4	27.4
会社・団体の宿泊所	21.1	16.5	16.5	16.5	16.5	16.5	16.5	16.5	16.5	16.5	16.5	16.5	16.5	16.5	16.5	16.5	16.5	16.5	16.5	16.5	16.5	16.5	16.5	16.5	16.5	16.5
計	51.2	49.3	49.3	47.9	46.8	46.3	45.3	44.3	43.3	42.3	41.8	42.3	47.0	28.1	26.4	26.4	26.4	26.4	26.4	26.4	26.4	26.4	26.4	26.4	26.4	26.4
リゾートホテル	63.5	59.7	59.7	58.3	57.2	56.7	55.7	54.7	53.7	52.7	52.2	52.7	57.4	37.1	35.4	35.4	35.4	35.4	35.4	35.4	35.4	35.4	35.4	35.4	35.4	35.4
ビジネスホテル	72.2	69.0	68.6	67.2	66.1	65.6	64.6	63.6	62.6	61.6	61.1	61.6	66.3	46.1	44.4	44.4	44.4	44.4	44.4	44.4	44.4	44.4	44.4	44.4	44.4	44.4
シニアホテル	70.5	69.7	69.7	68.6	67.6	67.1	66.1	65.1	64.1	63.1	62.6	63.1	67.8	46.1	44.4	44.4	44.4	44.4	44.4	44.4	44.4	44.4	44.4	44.4	44.4	44.4
船客宿舎	18.6	21.4	21.4	21.4	21.4	21.4	21.4	21.4	21.4	21.4	21.4	21.4	21.4	21.4	21.4	21.4	21.4	21.4	21.4	21.4	21.4	21.4	21.4	21.4	21.4	21.4
会社・団体の宿泊所	16.5	14.0	14.0	14.0	14.0	14.0	14.0	14.0	14.0	14.0	14.0	14.0	14.0	14.0	14.0	14.0	14.0	14.0	14.0	14.0	14.0	14.0	14.0	14.0	14.0	14.0
計	35.3	35.6	35.6	34.2	33.1	32.6	31.6	30.6	29.6	28.6	28.1	28.6	33.3	17.4	16.7	16.7	16.7	16.7	16.7	16.7	16.7	16.7	16.7	16.7	16.7	16.7
リゾートホテル	44.9	45.4	45.4	44.0	42.9	42.4	41.4	40.4	39.4	38.4	37.9	38.4	43.1	28.1	26.4	26.4	26.4	26.4	26.4	26.4	26.4	26.4	26.4	26.4	26.4	26.4
ビジネスホテル	64.8	67.2	66.8	65.4	64.3	63.8	62.8	61.8	60.8	59.8	59.3	59.8	64.5	47.1	45.4	45.4	45.4	45.4	45.4	45.4	45.4	45.4	45.4	45.4	45.4	45.4
シニアホテル	65.5	77.1	76.7	75.3	74.2	73.7	72.7	71.7	70.7	69.7	69.2	69.7	74.4	47.1	45.4	45.4	45.4	45.4	45.4	45.4	45.4	45.4	45.4	45.4	45.4	45.4
船客宿舎	12.9	14.2	14.2	14.2	14.2	14.2	14.2	14.2	14.2	14.2	14.2	14.2	14.2	14.2	14.2	14.2	14.2	14.2	14.2	14.2	14.2	14.2	14.2	14.2	14.2	14.2
会社・団体の宿泊所	6.9	5.2	5.2	5.2	5.2	5.2	5.2	5.2	5.2	5.2	5.2	5.2	5.2	5.2	5.2	5.2	5.2	5.2	5.2	5.2	5.2	5.2	5.2	5.2	5.2	5.2
計	44.8	45.3	45.3	43.9	42.8	42.3	41.3	40.3	39.3	38.3	37.8	38.3	43.0	28.1	26.4	26.4	26.4	26.4	26.4	26.4	26.4	26.4	26.4	26.4	26.4	26.4
リゾートホテル	51.4	46.9	46.9	45.5	44.4	43.9	42.9	41.9	40.9	39.9	39.4	39.9	44.6	28.1	26.4	26.4	26.4	26.4	26.4	26.4	26.4	26.4	26.4	26.4	26.4	26.4
ビジネスホテル	71.9	73.1	72.7	71.3	70.2	69.7	68.7	67.7	66.7	65.7	65.2	65.7	70.4	47.1	45.4	45.4	45.4	45.4	45.4	45.4	45.4	45.4	45.4	45.4	45.4	45.4
シニアホテル	72.0	71.7	71.7	70.6	69.6	69.1	68.1	67.1	66.1	65.1	64.6	65.1	69.8	47.1	45.4	45.4	45.4	45.4	45.4	45.4	45.4	45.4	45.4	45.4	45.4	45.4
船客宿舎	23.6	24.7	24.7	24.7	24.7	24.7	24.7	24.7	24.7	24.7	24.7	24.7	24.7	24.7	24.7	24.7	24.7	24.7	24.7	24.7	24.7	24.7	24.7	24.7	24.7	24.7
会社・団体の宿泊所	17.8	22.9	22.9	22.9	22.9	22.9	22.9	22.9	22.9	22.9	22.9	22.9	22.9	22.9	22.9	22.9	22.9	22.9	22.9	22.9	22.9	22.9	22.9	22.9	22.9	22.9
計	31.8	25.8	25.8	24.4	23.3	22.8	21.8	20.8	19.8	18.8	18.3	18.8	23.5	17.4	16.7	16.7	16.7	16.7	16.7	16.7	16.7	16.7	16.7	16.7	16.7	16.7
リゾートホテル	72.4	68.0	68.0	66.6	65.5	65.0	64.0	63.0	62.0	61.0	60.5	61.0	65.7	37.1	35.4	35.4	35.4	35.4	35.4	35.4	35.4	35.4	35.4	35.4	35.4	35.4
ビジネスホテル	76.9	74.8	74.8	73.4	72.3	71.8	70.8	69.8	68.8	67.8	67.3	67.8	72.5	46.1	44.4	44.4	44.4	44.4	44.4	44.4	44.4	44.4	44.4	44.4	44.4	44.4
シニアホテル	83.2	79.5	79.5	78.1	77.0	76.5	75.5	74.5	73.5	72.5	72.0	72.5	77.2	46.1	44.4	44.4	44.4	44.4	44.4	44.4	44.4	44.4	44.4	44.4	44.4	44.4
船客宿舎	28.8	40.9	40.9	40.9	40.9	40.9	40.9	40.9	40.9	40.9	40.9	40.9	40.9	40.9	40.9	40.9	40.9	40.9	40.9	40.9	40.9	40.9	40.9	40.9	40.9	40.9
会社・団体の宿泊所	17.2	17.1	17.1	17.1	17.1	17.1	17.1	17.1	17.1	17.1	17.1	17.1	17.1	17.1	17.1	17.1	17.1	17.1	17.1	17.1	17.1	17.1	17.1	17.1	17.1	17.1
計	8.8	8.1	8.1	8.1	8.1	8.1	8.1	8.1	8.1	8.1	8.1	8.1	8.1	8.1	8.1	8.1	8.1	8.1	8.1	8.1	8.1	8.1	8.1	8.1	8.1	8.1

第1表 施設所在地(47区分及び運輸局等)、従業者数(4区分)、宿泊目的割合(2区分)別施設数並びに施設所在地(47区分及び運輸局等)、宿泊施設タイプ(6区分)別施設数

施設所在地(47区分及び運輸局等)	従業者数(4区分)、宿泊目的割合(2区分)										宿泊施設タイプ(6区分)						(施設)
	総数 1)、2)	0～9人		10～29人		30～99人		100人以上		旅館	リゾート ホテル	ビジネス ホテル	シティ ホテル	簡易宿所	会社・団体 の宿泊所		
		観光目的の 宿泊者が 50%未満	観光目的の 宿泊者が 50%以上	観光目的の 宿泊者が 50%未満	観光目的の 宿泊者が 50%以上	観光目的の 宿泊者が 50%未満	観光目的の 宿泊者が 50%以上	観光目的の 宿泊者が 50%未満	観光目的の 宿泊者が 50%以上							観光目的の 宿泊者が 50%未満	
施設所在地 計	62,989	40,270	15,160	49,400	32,480	9,470	4,360	3,720	2,660	1,660	310	16,520	3,220	8,590	1,810	29,360	1,720
01北海道	3,820	2,480	890	3,032	1,770	520	180	260	100	78	60	620	160	600	110	2,120	70
02青森県	504	210	230	343	130	150	50	60	30	7	10	230	10	100	10	130	10
03岩手県	666	320	260	466	230	150	40	70	40	30	0	360	30	100	20	130	10
04宮城県	719	430	240	472	320	110	60	80	40	21	20	210	30	140	20	310	10
05秋田県	542	340	140	372	240	40	372	70	40	5	0	250	20	50	10	200	20
06山形県	767	490	180	555	360	100	40	61	40	10	0	390	30	70	10	240	20
07福島県	1,734	760	710	1,374	550	560	120	110	97	27	20	650	60	240	10	680	50
08茨城県	636	170	400	968	110	270	120	90	68	10	10	230	10	250	10	100	10
09栃木県	1,288	930	210	968	720	110	196	130	60	12	10	380	120	160	10	530	70
10群馬県	1,050	880	130	802	710	50	60	146	60	12	10	480	60	100	10	350	20
11埼玉県	375	170	210	209	130	80	70	20	40	11	0	100	20	170	20	70	0
12千葉県	1,628	970	500	1,221	730	330	120	100	134	80	40	340	120	230	40	800	50
13東京都	3,340	1,880	1,480	2,287	1,230	780	642	190	450	280	80	1,020	30	1,010	370	730	30
14神奈川県	1,708	1,020	560	1,190	730	340	304	170	100	70	44	400	140	250	70	520	230
15新潟県	1,849	1,320	400	1,514	1,120	280	204	110	90	112	10	1,030	100	180	20	490	10
16富山県	433	320	100	311	250	50	68	40	20	8	0	170	10	70	10	150	20
17石川県	958	740	120	715	560	60	136	90	88	19	20	210	30	80	20	580	10
18福井県	813	500	190	695	430	150	66	40	20	47	30	340	5	10	30	360	30
19山梨県	1,621	1,280	200	1,403	1,110	160	100	30	84	13	10	570	60	110	0	710	50
20長野県	4,437	3,630	360	3,825	3,170	210	403	300	100	187	20	1,290	330	190	10	2,330	130
21岐阜県	1,114	740	210	898	590	140	129	80	40	16	20	440	30	80	30	460	30
22静岡県	2,561	1,960	430	1,883	1,510	220	375	230	140	247	30	780	370	240	40	870	180
23愛知県	978	490	400	539	320	140	275	100	180	132	10	300	90	310	80	120	40
24三重県	1,094	790	230	835	620	150	84	50	50	94	23	360	60	160	10	460	40
25滋賀県	613	450	120	457	360	60	96	40	40	46	10	130	14	70	10	310	50
26京都府	4,176	3,280	420	3,473	2,710	300	467	380	80	180	50	450	110	420	210	2,750	110
27大阪府	1,562	830	490	1,033	590	220	302	140	160	67	40	40	10	500	230	730	10
28兵庫県	1,595	1,120	330	1,170	850	180	235	150	90	132	80	580	110	220	30	570	40
29奈良県	527	410	100	422	320	90	69	10	30	6	10	160	10	40	20	290	0
30和歌山県	887	620	170	731	510	130	97	70	40	12	10	260	60	80	0	480	10
31鳥取県	567	330	110	470	260	80	49	40	10	4	0	150	10	50	10	340	20
32島根県	610	300	240	474	240	180	93	40	50	39	0	150	10	90	10	360	0
33岡山県	802	410	330	630	340	220	106	60	70	59	0	210	7	140	20	400	20
34広島県	970	490	320	689	380	170	182	70	110	81	10	170	30	210	30	450	20
35山口県	440	270	170	284	190	90	90	40	50	55	10	150	20	150	10	100	0
36徳島県	559	480	80	478	440	40	53	20	30	25	0	190	0	30	10	320	0
37香川県	637	470	100	400	240	50	73	40	30	39	10	80	30	50	10	440	0
38愛媛県	684	340	200	543	390	130	84	30	50	20	10	130	10	130	10	360	0
39高知県	655	450	170	551	390	130	73	40	20	24	10	130	20	100	10	380	0
40福岡県	1,126	650	390	744	500	170	224	90	140	126	50	160	40	390	50	340	60
41佐賀県	360	250	60	253	180	20	68	40	30	33	0	100	10	40	10	190	10
42長崎県	1,729	670	430	1,526	550	340	115	70	68	20	20	310	60	180	30	1,150	0
43熊本県	1,420	730	340	835	540	240	120	90	60	15	10	370	30	150	30	520	0
44大分県	1,342	830	270	1,122	680	200	142	90	50	69	10	360	60	150	10	680	40
45宮崎県	569	330	180	449	280	110	74	40	30	7	10	70	20	90	10	370	20
46鹿児島県	2,535	1,750	550	2,086	1,410	740	230	290	150	278	44	840	90	630	70	1,640	60
九州運輸局	7,960	4,360	2,606	6,409	3,530	1,540	937	460	300	220	100	1,590	290	1,200	140	4,400	160
沖縄総合事務局	5,110	3,390	750	4,715	3,090	670	224	150	90	56	60	750	500	210	120	3,220	80
運輸局等(再掲) 3)																	
北海道運輸局	3,820	2,180	890	3,032	1,770	520	180	260	100	78	60	620	160	600	110	2,120	70
東北運輸局	4,932	2,560	1,760	3,582	1,820	550	440	410	250	77	60	2,090	180	690	70	1,690	120
関東運輸局	11,646	7,000	3,700	8,518	5,460	2,130	1,835	830	990	1,005	100	3,530	560	2,290	530	3,820	470
北陸信越運輸局	7,677	6,020	980	6,365	5,100	600	550	260	433	330	50	2,690	480	520	60	3,560	180
中部運輸局	9,360	4,490	1,600	4,860	3,460	800	987	540	400	190	122	2,220	560	820	160	2,270	340
近畿運輸局	6,360	4,630	1,630	7,286	5,340	980	1,266	840	410	595	160	1,610	350	1,320	500	5,130	220
中国運輸局	3,389	1,810	1,170	2,547	1,410	740	230	290	150	44	20	840	90	630	70	1,640	60
四国運輸局	2,535	1,750	550	2,086	1,410	740	230	290	150	44	20	840	90	630	70	1,640	60
九州運輸局	7,960	4,360	2,606	6,409	3,530	1,540	937	460	300	220	100	1,590	290	1,200	140	4,400	160
沖縄総合事務局	5,110	3,390	750	4,715	3,090	670	224	150	90	56	60	750	500	210	120	3,220	80

1) 宿泊目的割合不詳を含む。

2) 宿泊施設タイプ不詳を含む。

3) 長野県は北陸信越運輸局、福井県は中部運輸局に含まれる。

※拡大推計した結果は推計値であるため四捨五入しており、内訳の合計は必ずしも総数と一致しない、場合がある(詳細は統計報告書の「統計表を利用する上での注意」を参照)

第4表 施設所在地(47区分及び運輸局等)、宿泊施設タイプ(6区分)別延べ宿泊者数並びに施設所在地(47区分及び運輸局等)、宿泊施設タイプ(6区分)別外国人延べ宿泊者数

(人泊)

施設所在地(47区分 及び運輸局等)	宿泊施設タイプ(6区分)						外国人延べ 宿泊者数 1)	宿泊施設タイプ(6区分)					
	旅籠	リゾート ホテル	ビジネス ホテル	シティ ホテル	簡易宿所	会社・団体 の宿泊所		旅籠	リゾート ホテル	ビジネス ホテル	シティ ホテル	簡易宿所	会社・団体 の宿泊所
令和4年4月	34,472,460	5,225,610	4,560,490	17,000,430	5,046,980	2,057,740	636,200	26,770	77,210	247,070	222,640	54,790	4,740
01北海道	2,587,650	347,430	320,690	1,290,180	484,290	115,860	16,700	780	610	6,450	2,240	1,450	0
02青森県	365,820	71,380	18,810	233,910	26,600	14,370	750	10	150	860	90	10	0
03岩手県	461,140	116,860	65,560	221,370	49,070	7,700	0	300	30	960	70	40	0
04宮城県	689,070	141,710	51,030	359,510	61,520	70,520	4,770	2,830	20	720	1,160	890	40
05秋田県	263,890	102,960	17,290	109,870	18,770	2,630	2,630	60	0	280	920	10	10
06山形県	328,270	131,240	25,590	114,870	29,930	18,730	7,900	1,920	60	440	30	0	360
07福島県	756,520	194,640	126,870	366,680	25,590	28,600	11,580	300	0	2,140	90	10	0
08茨城県	463,750	106,370	8,200	298,360	46,380	2,260	1,850	3,720	0	2,490	700	0	0
09栃木県	727,610	237,900	172,430	275,690	16,280	12,790	9,510	430	140	2,760	60	70	10
10群馬県	527,070	252,270	70,030	161,730	14,390	13,120	6,720	70	40	960	110	0	0
11埼玉県	384,190	14,750	18,840	281,700	57,380	11,390	130	2,780	0	2,030	730	0	0
12千葉県	1,670,700	139,100	713,210	502,040	175,880	74,320	8,330	1,060	6,470	16,890	29,460	190	0
13東京都	4,450,860	142,010	42,470	2,739,560	1,301,270	185,560	31,940	12,790	8,590	101,130	121,880	20,740	650
14神奈川県	1,687,560	181,980	185,340	702,840	223,230	313,680	40,000	480	580	9,840	15,480	1,150	0
15新潟県	632,210	218,320	43,840	293,150	45,340	26,610	3,490	180	50	4,310	600	1,030	0
16富山県	235,140	52,890	13,690	130,780	28,010	7,450	2,320	10	0	750	400	1,110	0
17石川県	464,010	137,320	18,890	212,750	65,110	28,070	1,870	2,560	10	1,270	570	580	0
18福井県	206,490	77,380	9,930	88,120	12,610	8,570	0	50	80	340	60	60	0
19山梨県	533,300	147,510	100,760	206,840	3,780	54,880	7,550	2,360	190	1,400	20	870	0
20長野県	1,031,430	291,990	191,860	387,510	44,270	87,150	26,330	3,180	170	980	20	220	970
21岐阜県	407,630	131,970	66,150	155,440	22,790	13,120	18,040	3,370	30	480	160	140	2,330
22静岡県	1,202,480	273,690	259,160	466,870	66,660	84,800	32,400	480	610	3,760	900	5,220	0
23愛知県	1,233,020	69,360	66,820	852,650	162,210	52,660	17,900	14,940	330	8,490	30	220	0
24三重県	461,600	120,580	109,400	189,820	21,050	18,610	1,810	2,240	70	1,330	100	570	0
25滋賀県	253,270	53,860	40,120	115,790	21,790	16,760	4,960	1,290	20	1,160	70	0	0
26京都府	1,680,020	234,590	79,380	380,940	162,100	11,040	11,040	22,310	530	7,970	8,130	5,110	20
27大阪府	2,203,720	221,770	226,190	1,226,890	636,180	81,220	6,560	43,170	630	19,550	20,290	2,620	0
28兵庫県	912,650	160,340	144,900	368,990	174,830	44,020	15,710	4,860	60	2,540	1,890	210	50
29奈良県	161,820	41,930	15,370	39,650	37,790	25,020	-	850	100	380	250	100	-
30和歌山県	276,760	90,340	61,490	91,140	8,150	22,500	3,130	900	20	470	20	230	0
31鳥取県	156,870	63,460	8,640	52,900	22,160	9,690	40	40	0	680	60	620	0
32島根県	224,450	71,150	3,870	131,980	12,600	4,850	-	610	0	440	30	140	-
33岡山県	363,070	36,730	11,330	245,650	36,260	31,900	1,200	740	20	2,260	120	4,210	0
34広島県	606,200	52,280	39,220	373,710	96,030	25,110	2,960	180	100	2,650	4,890	300	0
35山口県	322,770	58,380	14,850	224,710	18,090	5,350	1,400	6,040	260	5,700	80	0	0
36徳島県	125,780	27,750	14,720	52,610	18,430	2,460	1,120	30	0	330	60	690	0
37香川県	223,110	38,650	42,440	90,160	36,540	14,810	10	640	20	280	130	20	0
38愛媛県	307,330	61,980	4,780	195,550	34,360	9,120	1,530	60	0	1,230	570	110	0
39高知県	189,560	45,520	13,600	101,660	22,680	6,110	0	400	10	100	280	20	0
40福岡県	1,036,450	31,470	50,990	733,330	164,500	44,380	8,490	26,440	290	19,320	1,230	5,290	130
41佐賀県	158,730	45,250	14,260	76,420	12,830	8,990	980	580	10	440	20	100	0
42長崎県	449,830	63,330	99,360	223,340	46,210	16,270	1,320	4,690	60	4,250	210	40	0
43熊本県	485,100	101,570	49,050	268,470	42,450	21,400	2,100	4,560	1,190	1,480	30	30	0
44大分県	456,430	103,860	99,590	195,140	31,130	24,500	1,450	3,120	60	2,440	320	0	0
45宮崎県	244,810	20,720	23,850	173,940	14,600	11,070	630	620	30	100	440	0	0
46鹿児島県	425,210	60,750	38,780	241,290	37,460	44,330	2,150	1,940	580	670	440	130	0
47沖縄県	1,437,350	37,940	746,840	337,520	138,580	155,260	4,280	61,840	56,050	780	500	1,280	0
運輸局等(再掲)2)													
北海道運輸局	2,587,650	347,430	320,690	1,290,180	484,290	115,860	16,700	780	610	6,450	2,240	1,450	0
東北運輸局	8,664,710	758,790	305,150	4,406,210	2,111,470	152,290	27,640	1,720	960	5,850	2,090	100	370
関東運輸局	10,445,140	1,221,890	1,311,290	5,168,760	1,838,600	667,990	106,030	362,020	15,950	16,000	137,080	23,020	660
北陸信越運輸局	2,362,780	700,520	268,270	1,024,190	182,310	149,290	34,010	4,330	230	7,730	1,810	2,940	970
中部運輸局	3,511,120	672,970	511,470	1,752,890	285,310	177,780	70,140	32,360	1,070	1,220	14,400	6,560	2,550
近畿運輸局	5,488,020	603,230	567,460	2,639,820	1,259,680	351,620	41,410	73,380	660	1,120	32,060	30,650	60
中国運輸局	1,673,360	281,990	77,910	1,028,940	185,140	76,890	5,600	23,760	1,210	130	11,720	5,180	0
四国運輸局	845,780	173,910	75,540	439,980	112,010	39,840	4,000	4,130	120	190	1,040	830	0
九州運輸局	3,256,560	426,950	375,890	1,911,940	349,170	170,930	17,110	41,940	2,200	710	29,040	4,130	130
沖縄総合事務局	1,437,350	37,940	746,840	337,520	138,580	155,260	4,280	61,840	3,030	56,050	780	500	1,280

1) 宿泊施設タイプ不詳を含む。

2) 長野県は北陸信越運輸局、福井県は中部運輸局に含まれる。

※ 概大推計した結果は推計値であるため四捨五入しており、内訳の合計は必ずしも総数と一致しない場合がある(詳細は統計報告書の「統計表を利用する上での注意」を参照)

第5表 施設所在地(47区分及び運輸局等)、宿泊施設タイプ(6区分)別実宿泊者数並びに施設所在地(47区分及び運輸局等)、宿泊施設タイプ(6区分)別外国人実宿泊者数

(人)

施設所在地(47区分及び運輸局等)	宿泊施設タイプ(6区分)										外国人実宿泊者数 1)	外国人実宿泊者数 1)	
	旅館	リゾートホテル	ビジネスホテル	シティホテル	簡易宿所	会社・団体の宿泊所	旅籠	リゾートホテル	ビジネスホテル	シティホテル			
令和4年6月	25,597,830	4,360,770	3,647,840	12,102,670	3,790,550	1,306,180	215,860	9,460	16,430	112,760	107,150	14,790	980
01北海道	1,832,270	250,750	262,080	878,980	355,760	69,260	7,250	310	440	3,080	1,490	330	0
02青森県	256,660	57,580	16,880	152,770	20,730	8,150	550	10	20	660	80	10	0
03岩手県	342,490	88,380	60,070	150,770	38,730	4,050	0	90	30	200	50	20	0
04宮城県	496,410	131,270	45,410	236,790	41,170	38,650	3,120	1,390	20	110	420	30	0
05秋田県	189,590	77,510	12,800	77,720	13,280	7,050	1,220	860	0	120	710	0	0
06山形県	245,550	109,960	19,280	84,050	23,210	6,480	2,550	1,350	60	190	20	0	40
07福島県	534,580	159,740	111,690	227,380	12,240	27,710	1,130	210	0	840	70	10	0
08茨城県	272,450	51,640	6,960	184,900	25,220	1,970	1,710	1,140	0	1,140	190	0	0
09栃木県	611,920	203,810	152,410	221,850	12,820	10,540	7,950	300	130	1,050	40	50	0
10群馬県	459,470	234,360	62,140	126,080	12,070	10,980	5,340	70	30	650	40	0	0
11埼玉県	286,070	12,630	16,590	206,590	41,440	8,730	90	1,320	10	1,180	140	0	0
12千葉県	1,284,840	107,790	570,250	357,690	135,000	57,740	6,730	70	4,070	7,970	25,240	150	0
13東京都	3,009,710	71,400	26,470	1,879,790	935,220	78,280	14,620	1,610	1,450	47,350	45,860	5,220	150
14神奈川県	1,228,850	150,230	166,490	505,560	168,420	189,590	33,700	390	400	5,360	8,920	550	0
15新潟県	505,370	189,640	35,060	221,200	36,440	19,490	2,630	150	20	900	150	130	0
16富山県	175,890	44,240	12,460	90,980	20,720	6,090	1,400	710	0	340	230	130	0
17石川県	384,130	127,000	16,860	163,400	53,240	22,340	1,280	50	0	860	220	160	0
18福井県	161,170	66,010	8,030	69,420	10,200	6,190	0	380	50	230	40	30	0
19山梨県	461,380	136,300	89,150	166,760	2,930	50,450	5,760	1,780	130	930	10	390	0
20長野県	823,110	251,090	151,120	305,050	37,990	57,820	18,180	1,620	90	670	170	50	500
21岐阜県	324,280	110,410	58,330	116,410	18,520	11,250	9,340	930	130	380	130	70	160
22静岡県	943,600	247,190	223,300	337,030	54,530	41,880	24,530	3,920	420	1,930	400	760	0
23愛知県	892,090	62,160	56,310	578,250	123,770	46,400	14,740	7,220	130	4,810	1,920	30	100
24三重県	375,870	111,510	96,580	134,900	15,700	15,230	1,620	600	20	330	30	60	0
25滋賀県	206,880	46,560	38,450	87,360	3,330	13,350	3,330	650	20	530	60	0	0
26京都府	1,211,380	161,660	68,410	572,270	272,500	115,590	8,480	170	240	3,400	3,910	1,650	10
27大阪府	1,604,150	21,290	165,670	864,700	485,720	57,310	5,870	19,970	40	440	8,750	1,860	0
28兵庫県	746,500	152,120	127,530	278,530	141,780	36,790	5,970	2,860	90	40	1,560	210	10
29奈良県	133,990	39,380	31,080	29,570	19,640	19,640	520	30	20	240	140	100	0
30和歌山県	228,630	81,590	51,000	69,460	6,140	17,540	2,900	700	160	110	290	20	210
31鳥取県	133,620	58,510	8,540	42,230	17,060	7,250	40	170	0	110	20	30	0
32島根県	190,280	66,180	3,010	107,210	9,890	3,990	380	0	0	280	20	80	0
33岡山県	254,400	29,580	9,710	169,620	26,140	18,580	790	1,250	140	820	80	210	0
34広島県	486,330	48,330	33,980	284,170	85,150	19,480	2,620	5,810	170	1,230	3,970	130	0
35山口県	243,030	54,350	14,620	152,870	15,880	4,140	1,190	950	0	820	70	0	0
36徳島県	100,930	25,050	13,970	37,240	14,420	7,920	2,330	550	30	190	20	310	0
37香川県	184,370	37,500	38,000	64,970	30,990	12,610	10	440	10	150	100	20	0
38愛媛県	250,520	56,660	4,410	150,980	29,590	7,510	1,360	1,390	50	880	400	60	0
39高知県	151,030	38,560	11,560	77,110	19,200	4,600	0	180	10	100	60	20	0
40福岡県	787,800	26,950	43,940	562,320	122,170	23,550	5,850	7,340	90	250	5,900	510	10
41佐賀県	119,870	42,270	12,820	46,430	12,020	6,190	140	320	10	200	20	90	0
42長崎県	337,520	51,870	92,100	147,190	34,790	10,290	1,270	3,060	20	100	130	20	0
43熊本県	379,940	89,590	45,850	196,310	33,100	13,400	1,630	1,190	60	520	580	30	0
44大分県	384,400	99,490	93,840	142,900	27,000	19,150	1,310	1,290	160	80	870	0	0
45宮崎県	199,000	17,480	20,930	143,560	7,090	9,850	100	440	20	290	60	0	0
46鹿児島県	300,880	48,150	30,510	170,570	28,690	21,760	1,010	1,400	580	100	430	230	0
47沖縄県	864,670	15,110	429,200	229,190	109,670	73,820	2,640	10,660	7,110	400	300	950	0
運輸局等(再掲) 2)													
北海道運輸局	1,832,270	250,750	262,080	878,980	355,760	69,260	7,250	310	440	3,080	1,490	330	0
東北運輸局	2,065,250	624,440	266,140	929,480	154,380	77,620	10,150	5,930	1,390	210	2,840	70	50
関東運輸局	7,614,690	968,160	1,090,460	3,649,220	1,333,120	408,300	73,990	162,330	3,120	6,210	65,630	80,440	150
北陸信越運輸局	1,888,490	611,960	215,500	780,620	148,180	105,770	23,490	4,980	110	2,780	780	460	500
中部運輸局	2,697,010	597,280	442,550	1,236,010	222,720	120,960	50,230	13,050	690	720	7,680	2,520	250
近畿運輸局	4,131,530	502,580	464,140	1,903,490	953,540	260,220	26,550	34,520	790	14,770	13,950	4,040	20
中国運輸局	1,307,660	256,940	69,840	756,090	154,120	53,440	4,630	370	80	3,250	4,160	450	0
四国運輸局	686,840	157,760	67,930	330,310	94,200	32,650	3,700	2,570	100	170	580	410	0
九州運輸局	2,509,410	375,790	339,990	1,409,270	264,860	104,170	11,320	15,040	930	590	11,610	770	10
沖縄総合事務局	864,670	15,110	429,200	229,190	109,670	73,820	2,640	10,660	7,110	400	300	950	0

1)宿泊施設タイプ不詳を含む。

2)長野県は北陸信越運輸局、福井県は中部運輸局に含まれる。

※拡大推計した結果は推計値であるため四捨五入しており、内訳の合計は必ずしも総数と一致しない場合がある(詳細は統計報告書の「統計表を利用する上での注意」を参照)

第9表 施設所在地(47区分及び運輸局等)、宿泊目的割合(2区分)、居住地(2区分)別延べ宿泊者数

(人泊)

施設所在地(47区分 及び運輸局等)	宿泊目的割合(2区分)、居住地(2区分)							
	延べ 宿泊者数 (1)、(2)		観光目的の宿泊者が50%以上		観光目的の宿泊者が50%未満			
	県内 (1)	県外 (1)	2)	県内	県外	2)		
令和4年4月	34,472,460	10,040,040	23,382,940	16,523,000	11,489,740	17,715,770	5,233,900	11,807,290
01北海道	2,587,650	1,262,640	1,256,340	1,445,860	606,690	810,590	1,123,900	644,360
02青森県	365,820	111,540	249,050	111,790	31,130	77,160	253,830	80,410
03岩手県	461,140	156,100	302,610	173,860	78,650	95,210	287,240	207,400
04宮城県	689,070	254,270	424,870	131,090	120,820	436,670	122,760	304,050
05秋田県	263,890	83,310	166,680	117,550	43,450	73,900	145,700	39,490
06山形県	328,270	104,190	212,580	154,660	48,060	98,180	173,610	53,140
07福島県	756,820	223,150	503,190	304,160	104,170	197,940	449,770	118,590
08茨城県	463,750	90,710	344,050	91,230	21,050	69,610	372,490	69,660
09栃木県	727,610	160,230	540,580	424,210	88,840	309,790	300,600	71,060
10群馬県	527,070	127,940	393,100	355,080	76,530	272,520	171,660	51,300
11埼玉県	384,190	137,900	225,770	56,650	30,510	26,140	327,540	107,390
12千葉県	1,670,700	377,630	1,249,530	1,047,030	222,650	810,690	622,540	154,260
13東京都	4,450,960	1,379,720	2,938,320	1,819,380	582,270	1,157,910	2,625,710	795,130
14神奈川県	1,687,560	746,820	889,050	628,750	225,440	399,080	955,750	421,830
15新潟県	632,210	255,220	359,360	265,010	141,370	122,560	112,790	236,650
16富山県	235,140	58,100	177,030	86,370	30,230	56,130	148,770	27,870
17石川県	464,010	107,350	350,100	326,060	93,200	232,860	137,950	141,550
18福井県	186,490	53,630	146,340	84,160	31,840	52,310	121,220	93,070
19山梨県	533,300	70,200	460,950	317,210	29,610	285,460	214,550	40,430
20長野県	1,031,430	212,810	804,740	611,020	112,070	488,280	404,040	100,020
21岐阜県	407,530	92,400	265,960	265,960	61,000	158,980	139,450	31,080
22静岡県	1,202,480	305,980	878,810	653,360	151,140	493,440	541,280	152,590
23愛知県	1,233,020	406,880	747,060	332,290	141,570	181,380	900,120	265,310
24三重県	461,600	111,050	337,820	50,390	203,260	203,280	60,570	133,780
25滋賀県	253,270	50,400	193,760	128,640	23,940	104,700	124,630	26,460
26京都府	1,680,020	245,570	1,401,450	1,308,540	179,930	1,097,030	349,570	62,720
27大阪府	2,203,720	658,930	1,462,590	971,980	299,990	643,200	1,220,530	353,470
28兵庫県	912,650	256,370	618,850	448,760	160,910	283,010	463,890	95,460
29奈良県	161,620	34,490	124,590	137,400	29,720	105,150	24,220	4,770
30和歌山県	276,760	51,860	215,400	178,360	37,520	131,660	98,210	14,350
31鳥取県	156,870	51,230	104,840	77,420	25,090	51,530	79,450	26,140
32島根県	224,450	54,740	164,070	116,470	17,830	59,540	146,980	36,850
33岡山県	363,070	78,750	258,110	72,820	20,910	44,690	290,250	57,850
34広島県	606,200	200,090	393,690	156,040	60,740	95,150	431,830	128,640
35山口県	322,770	90,300	202,640	97,650	38,490	58,320	225,120	51,810
36徳島県	125,780	21,190	89,670	61,330	13,930	46,090	64,450	7,260
37香川県	223,110	38,720	184,400	116,470	23,300	93,170	106,560	15,420
38愛媛県	307,330	79,460	223,370	82,730	18,050	63,760	222,800	61,240
39高知県	189,560	45,370	131,640	68,180	13,590	51,060	121,380	80,580
40福岡県	1,036,450	296,700	722,780	287,910	114,570	170,890	748,540	182,130
41佐賀県	158,730	27,430	120,310	61,400	13,230	46,900	97,320	14,200
42長崎県	449,830	124,020	293,750	204,730	57,560	147,170	244,930	66,460
43熊本県	485,400	155,640	315,490	63,890	114,210	305,260	91,750	201,220
44大分県	456,430	96,530	352,560	243,040	51,690	188,700	212,560	44,720
45宮崎県	244,810	100,280	140,230	62,470	35,740	22,440	182,330	64,540
46鹿児島県	425,210	136,040	284,840	141,900	44,700	96,400	281,980	188,060
47沖縄県	1,437,350	259,160	1,160,180	1,176,950	181,360	980,800	249,300	71,770
運輸局等(再掲) 3)								
北海道運輸局	2,587,650	1,262,640	1,256,340	1,445,860	606,690	810,590	1,123,900	644,360
東北運輸局	2,864,710	929,560	1,888,970	1,114,000	436,540	663,210	1,746,820	491,860
関東運輸局	10,445,140	3,091,160	7,091,350	4,739,560	1,276,900	3,331,180	5,590,840	1,711,060
北陸信越運輸局	2,362,780	633,480	1,691,240	1,288,460	376,870	899,830	1,056,740	254,830
中部運輸局	3,511,120	969,940	2,375,930	1,593,230	435,940	1,089,380	1,905,350	531,170
近畿運輸局	5,488,020	1,297,610	4,016,540	3,173,690	731,910	2,364,750	2,281,050	557,230
中国運輸局	1,673,360	475,110	1,123,340	481,290	163,060	309,230	1,173,640	301,280
四国運輸局	845,780	184,740	629,070	328,700	68,880	254,080	515,200	115,690
九州運輸局	3,256,560	936,640	2,229,960	1,181,250	381,370	786,710	2,072,930	554,640
沖縄総合事務局	1,437,350	259,160	1,160,180	1,176,950	181,360	980,800	249,300	71,770

1)宿泊目的割合不詳を含む。

2)居住地不詳を含む。

3)長野県は北陸信越運輸局、福井県は中部運輸局に含まれる。

※拡大推計した結果は推計値であるため四捨五入しており、内訳の合計は必ずしも総数と一致しない場合があります(詳細は統計報告書の「統計表を利用する上での注意」を参照)

参考第2表 施設所在地(47区分及び運輸局等)、居住地(47区分及び運輸局等) 別延べ宿泊者数
(従業者数100人以上の施設)

(人泊)

施設所在地(47区分 及び運輸局等)	居住地(47区分)																			
	北海道	青森県	岩手県	宮城県	秋田県	山形県	福島県	茨城県	栃木県	群馬県	埼玉県	千葉県	東京都	神奈川県	新潟県	富山県	石川県	福井県	山梨県	長野県
令和4年6月	4,678,495	218,263	19,897	79,999	15,584	19,975	49,135	63,365	48,295	49,196	182,249	206,128	856,463	300,674	54,878	23,599	33,940	18,045	16,932	41,358
01北海道	405,883	157,432	1,367	815	4,619	604	591	1,384	2,569	2,674	1,492	10,183	11,500	70,172	17,639	1,197	488	350	649	1,839
02青森県	29,989	1,190	6,658	1,251	2,286	925	301	512	297	300	132	981	925	5,316	1,508	216	40	39	21	73
03岩手県	20,328	473	1,253	9,559	2,772	866	239	461	147	113	63	852	293	1,150	433	80	19	37	12	151
04宮城県	80,987	1,447	1,778	2,552	2,845	1,285	2,990	3,694	1,443	1,731	458	3,148	2,365	10,452	2,577	1,368	132	77	14	55
05秋田県	12,563	1,228	544	455	1,302	5,177	257	317	40	24	27	199	148	1,603	256	32	4	13	7	27
06山形県	35,495	279	234	532	3,613	700	5,808	463	541	291	1,320	1,326	3,675	1,656	961	50	38	85	83	190
07福島県	95,159	837	271	462	8,570	311	2,020	23,679	5,578	3,130	1,323	5,469	6,937	14,114	4,892	46	45	81	162	257
08茨城県	25,584	110	16	22	75	7	39	222	6,334	621	422	1,307	1,422	2,501	1,142	68	9	37	84	44
09栃木県	63,523	88	251	82	1,029	38	264	2,365	1,647	1,581	10,891	8,750	3,366	6,780	3,752	412	32	54	15	167
10群馬県	44,929	164	40	78	248	52	172	361	1,647	1,581	10,891	8,750	3,366	6,780	3,752	1,196	153	123	40	270
11埼玉県	29,241	287	98	69	239	101	119	155	625	646	1,659	8,722	1,676	3,430	1,742	347	70	96	30	106
12千葉県	593,380	11,033	2,389	1,779	7,590	1,302	1,745	4,817	12,228	8,087	8,309	35,494	80,797	98,743	49,102	4,240	2,318	2,757	1,244	3,415
13東京都	697,549	17,776	2,727	2,092	6,139	2,182	2,164	4,484	6,889	4,865	4,771	22,759	21,316	228,652	32,038	4,569	2,451	3,127	1,564	3,617
14神奈川県	150,759	1,951	206	164	1,041	227	225	599	2,146	1,138	1,433	7,412	6,976	32,238	52,395	470	179	296	192	1,289
15新潟県	70,151	555	78	96	682	230	747	1,042	713	1,037	2,737	3,635	2,566	12,320	3,818	27,938	998	752	305	319
16富山県	30,223	224	23	49	60	16	22	77	123	90	99	843	707	5,190	1,451	938	8,004	1,135	469	291
17石川県	60,671	849	25	59	234	95	62	274	276	259	848	2,145	1,465	11,827	2,427	1,106	2,007	13,017	1,208	158
18福井県	12,478	58	3	23	23	7	13	8	114	30	82	145	103	554	193	190	295	241	5,037	17
19山梨県	27,443	44	0	6	25	2	6	21	344	196	208	1,741	1,594	5,630	2,484	124	23	8	9	1,568
20長野県	88,337	679	141	132	452	64	118	242	1,193	691	1,065	4,414	2,876	23,779	5,480	1,101	822	824	205	439
21岐阜県	56,621	406	43	9	162	22	22	33	58	170	234	146	722	3,324	1,552	378	879	791	450	287
22静岡県	116,947	320	59	60	164	21	27	90	539	500	441	4,110	2,960	23,625	15,850	307	140	197	90	872
23愛知県	61,745	230	11	18	206	4	11	219	89	52	403	1,085	990	4,500	2,066	120	120	322	45	48
24三重県	65,964	673	56	72	245	26	26	62	159	135	151	765	847	4,426	1,399	462	270	200	211	117
25滋賀県	42,371	346	8	50	45	12	33	46	65	76	72	386	1,754	3,791	751	62	163	201	452	89
26京都府	184,051	2,105	460	397	1,049	393	311	395	2,027	3,026	4,988	11,166	10,496	33,687	19,147	633	751	999	973	429
27大阪府	343,679	5,516	218	397	1,900	299	607	938	2,114	925	1,009	10,023	9,708	54,720	19,434	1,006	1,338	2,552	1,475	580
28兵庫県	202,292	1,005	153	145	659	74	83	125	899	339	309	2,464	2,316	16,100	5,233	357	334	461	563	175
29奈良県	29,904	295	62	58	175	57	21	68	159	124	121	732	743	5,681	1,826	156	118	147	120	106
30和歌山県	35,309	227	38	11	79	0	24	34	355	26	143	332	339	1,755	687	81	285	147	33	40
31鳥取県	11,872	184	0	0	314	0	5	8	10	75	11	85	76	2,020	248	43	10	24	13	5
32島根県	13,672	95	33	8	78	14	64	65	59	43	51	236	256	1,733	357	44	45	130	22	55
33岡山県	12,928	173	0	12	123	0	27	7	29	14	26	216	185	2,477	414	24	22	26	220	40
34広島県	80,145	1,008	39	275	254	30	122	63	308	205	186	1,566	1,599	12,034	4,431	295	77	117	294	133
35山口県	29,108	87	6	18	11	17	11	68	26	42	289	464	3,149	634	9	36	38	21	99	44
36徳島県	22,233	238	16	70	90	1	6	19	65	83	42	276	387	2,302	551	30	12	41	34	33
37香川県	39,956	240	9	7	199	9	22	57	182	32	63	340	300	2,006	546	58	20	50	45	33
38愛媛県	31,216	290	41	25	263	31	35	98	195	104	58	583	876	3,893	564	38	25	33	22	23
39高知県	33,357	293	0	12	180	0	9	32	58	81	22	316	280	4,698	564	38	25	33	22	23
40福岡県	94,649	1,718	161	89	677	49	121	181	526	201	170	1,953	2,228	17,687	4,329	125	124	375	108	139
41佐賀県	18,717	25	3	8	8	2	0	8	55	46	13	159	199	2,021	385	19	15	14	109	11
42長崎県	52,893	218	50	14	109	22	12	13	94	83	53	452	565	3,166	787	32	17	623	33	30
43熊本県	34,351	105	20	6	54	11	25	12	74	40	37	341	406	2,072	839	17	21	37	12	35
44大分県	76,608	315	27	21	180	21	17	46	1,185	388	278	661	525	2,524	678	149	58	58	42	39
45宮崎県	21,760	81	0	0	3	2	3	23	109	6	2	107	121	1,491	339	1	19	3	0	11
46鹿児島県	43,488	429	28	21	1,490	17	13	39	150	71	35	558	574	7,184	1,292	76	85	58	12	43
47沖縄県	347,987	4,937	310	1,883	255	369	666	2,729	2,729	1,518	1,514	11,896	11,181	87,338	25,599	501	430	980	1,719	511
運輸局等(再掲) 2)	405,883	157,432	1,367	815	4,619	604	591	1,384	2,569	2,674	1,492	10,183	11,500	70,172	17,639	1,197	488	350	649	1,839
北海道運輸局	274,531	5,454	10,738	14,811	46,896	9,264	11,615	29,701	7,968	5,839	2,294	11,969	11,994	30,310	11,322	5,836	288	242	326	531
東北運輸局	1,632,408	31,453	5,727	4,292	16,386	3,911	4,734	13,024	37,937	29,222	30,193	97,906	123,865	388,915	146,936	11,426	5,235	6,498	3,100	10,516
関東運輸局	249,382	2,307	336	1,428	4,288	405	949	1,635	2,305	2,077	4,749	11,037	7,614	53,116	13,176	31,083	11,831	15,728	2,187	1,207
北陸信越運輸局	313,755	1,687	172	182	740	80	140	437	1,071	951	1,223	6,827	5,577	36,429	21,060	1,457	1,704	1,971	5,833	1,341
中部運輸局	837,606	9,494	939	1,058	3,907	835	1,079	1,606	5,619	4,516	6,642	25,103	25,356	113,726	47,078	2,295	2,989	4,407	3,616	1,419
近畿運輸局	147,725	1,547	79	301	787	55	235	154	474	363	316	2,392	2,580	21,413	6,084	415	190	335	570	332
中国運輸局	126,762	1,061	66	114	732	51	72	206	500	300	185	1,515	1,843	12,899	3,131	249	105	266	127	129
四国運輸局	342,466	2,891	288	154	2,521	124	191	322	2,193	835	588	4,231	4,618	36,145	8,649	419	339	1,168	317	297
九州運輸局	347,987	4,937	310	1,883	255	369	666	2,729												

参考第2表 施設所在地(47区分及び運輸局等)、居住地(47区分及び運輸局等) 別延べ宿泊者数
(従業者数100以上の施設)

(人泊)

施設所在地(47区分 及び運輸局等)	岐阜県	静岡県	愛知県	三重県	滋賀県	京都府	大阪府	兵庫県	奈良県	和歌山県	鳥取県	島根県	岡山県	広島県	山口県	徳島県	香川県	愛媛県	高知県	福岡県	佐賀県	
令和4年6月	51,446	81,864	235,830	44,692	42,792	85,766	365,731	175,849	35,725	20,590	10,249	10,472	39,515	67,183	26,251	13,328	21,702	25,576	17,593	155,128	14,722	
01北海道	1,594	3,504	16,154	3,126	1,778	5,407	26,876	7,721	1,687	585	241	124	3,626	4,306	912	381	1,386	1,021	339	5,709	290	
02青森県	111	225	668	73	70	269	1,733	567	96	43	16	15	41	406	23	19	33	15	10	194	9	
03岩手県	32	65	184	21	21	26	167	78	4	0	10	4	5	19	11	71	2	5	0	123	2	
04宮城県	90	239	890	146	85	499	1,297	719	69	59	9	34	336	656	58	29	46	47	20	590	46	
05秋田県	9	50	61	9	6	49	212	41	14	7	1	1	5	89	5	5	2	3	8	16	31	
06山形県	57	183	651	33	44	129	787	318	39	13	0	3	39	38	16	12	7	33	16	206	19	
07福島県	83	470	872	68	51	66	1,974	203	54	10	5	11	37	254	39	98	14	20	33	359	15	
08茨城県	13	50	132	11	9	72	279	155	19	7	5	2	194	40	13	13	0	0	5	72	4	
09栃木県	52	199	397	18	57	65	214	162	28	4	2	45	50	19	4	7	10	46	6	28	5	
10群馬県	122	477	496	128	165	145	457	169	77	16	7	8	94	73	28	26	28	4	9	69	2	
11埼玉県	76	149	353	79	54	106	366	194	60	10	12	18	49	56	35	13	13	34	23	211	29	
12千葉県	4,736	12,678	45,795	3,956	4,178	6,252	28,785	12,766	2,898	1,576	931	803	4,930	3,924	1,565	1,171	1,336	1,696	1,020	8,988	1,075	
13東京都	4,339	10,228	27,638	3,087	3,003	9,330	32,734	17,810	4,019	1,655	1,025	1,208	4,195	7,290	2,400	1,758	2,576	3,321	1,863	18,815	1,572	
14神奈川県	482	3,136	4,413	386	356	952	3,297	1,686	420	185	54	74	687	797	174	178	146	159	107	1,188	108	
15新潟県	301	468	1,444	217	157	374	1,139	977	154	34	21	18	94	115	45	57	39	25	12	266	6	
16富山県	974	2,411	7,769	866	199	492	1,303	642	66	35	13	33	10	60	76	22	10	16	33	7	286	13
17石川県	2,102	742	3,964	1,566	875	1,139	3,606	1,312	571	81	43	34	732	539	86	41	96	27	41	489	51	
18福井県	335	176	1,242	218	451	397	1,260	427	410	43	16	8	61	34	5	7	23	0	64	2	2	
19山梨県	497	814	1,638	213	232	73	383	145	27	7	0	0	2	80	0	6	7	3	0	103	0	
20長野県	609	1,526	7,250	312	211	895	3,665	869	599	83	14	42	94	148	106	31	60	98	77	643	31	
21岐阜県	11,807	17,333	16,431	2,505	1,080	1,326	4,396	2,202	464	83	10	16	177	209	39	54	32	32	43	455	10	
22静岡県	2,209	20,265	9,385	1,905	651	939	2,443	907	354	174	34	30	138	188	43	45	99	32	49	687	22	
23愛知県	1,014	1,471	14,128	650	260	380	1,698	709	157	97	14	8	93	302	11	87	17	145	28	599	7	
24三重県	2,622	1,580	11,329	1,342	2,173	3,435	2,817	2,195	1,211	1,211	33	19	211	290	47	56	85	168	38	448	27	
25滋賀県	1,039	2,533	3,669	737	9,029	3,630	10,729	3,339	1,344	484	12	21	196	200	57	35	144	85	47	204	10	
26京都府	4,871	6,625	6,727	1,693	2,363	14,426	12,965	7,267	4,022	3,074	299	345	1,137	1,780	474	368	636	906	362	414	310	
27大阪府	4,891	3,361	16,813	2,869	4,215	9,256	98,121	17,942	4,026	3,574	1,044	899	3,244	4,962	1,282	1,279	1,751	2,124	1,665	9,709	599	
28兵庫県	2,918	1,258	6,740	2,159	3,967	8,336	40,925	54,483	2,771	1,586	850	380	2,894	2,301	403	1,379	1,416	947	605	1,655	128	
29奈良県	332	468	2,165	415	380	1,361	3,528	1,954	4,948	563	125	18	249	328	120	125	290	91	68	547	63	
30和歌山県	232	254	1,307	1,163	815	1,935	9,720	2,995	1,461	4,276	20	22	217	219	22	224	118	72	22	330	29	
31鳥取県	9	28	121	23	33	117	1,249	492	211	13	2,932	775	902	1,155	45	46	45	45	19	18	186	11
32島根県	90	247	832	62	111	155	813	680	147	44	586	2,786	680	1,329	317	66	96	141	672	224	14	
33岡山県	96	152	378	80	201	538	1,573	937	256	185	113	183	2,198	603	123	134	184	160	99	360	40	
34広島県	1,099	826	2,908	304	351	1,452	5,924	5,114	409	109	578	1,201	1,526	16,733	1,316	302	386	1,929	276	2,303	187	
35山口県	80	100	522	83	128	241	1,501	854	81	30	83	353	823	3,716	9,806	54	208	220	80	2,939	121	
36徳島県	641	124	317	221	509	450	1,798	1,156	178	104	38	48	431	1,071	51	2,056	712	739	296	201	19	
37香川県	221	151	1,113	146	508	608	3,892	3,694	719	203	185	127	2,482	2,665	241	1,104	5,222	2,159	1,034	348	21	
38愛媛県	136	245	1,355	128	194	341	2,774	1,728	204	166	393	116	924	2,281	271	474	1,372	5,144	714	718	43	
39高知県	78	57	780	63	152	331	5,136	1,538	283	55	102	112	2,126	2,036	145	810	1,580	1,638	3,725	531	16	
40福岡県	303	743	1,927	354	343	1,844	4,452	2,522	283	150	118	215	715	1,630	1,498	197	198	278	3,537	23,898	1,582	
41佐賀県	23	121	212	16	17	74	638	748	28	12	13	7	45	176	103	14	57	21	10	5,540	2,757	
42長崎県	73	137	919	176	337	214	1,271	1,595	138	152	7	58	573	367	336	34	51	186	12	10,377	1,528	
43熊本県	84	136	424	78	58	169	665	384	79	38	16	19	112	593	188	17	66	43	15	7,905	522	
44大分県	294	120	422	88	720	585	1,767	729	284	66	27	74	212	1,145	2,839	63	88	896	111	24,883	2,131	
45宮崎県	22	34	124	18	51	48	544	100	22	12	0	4	8	44	10	13	9	37	11	2,831	138	
46鹿児島県	188	366	1,053	101	134	515	3,275	1,199	269	86	29	23	127	428	209	42	131	66	20	4,967	424	
47沖縄県	2,655	8,389	17,718	2,104	2,010	6,323	26,965	10,803	2,081	1,753	163	151	1,744	2,263	709	320	810	697	450	9,701	683	
運輸局等(再掲) 2)	1,594	3,504	16,154	3,126	1,778	5,407	26,876	7,721	1,687	585	241	124	3,626	4,306	912	381	1,386	1,021	339	5,709	290	
北海道運輸局	382	1,232	3,326	350	277	1,038	6,170	1,926	276	132	41	68	463	3,532	152	231	105	128	95	1,503	92	
東北運輸局	10,317	27,731	80,862	7,878	8,054	16,995	66,515	33,087	7,548	3,460	2,036	2,158	10,201	12,279	4,219	3,172	4,116	5,263	3,035	29,474	2,795	
関東運輸局	3,986	2,977	14,427	1,551	1,442	2,900	9,713	3,800	1,390	233	91	104	980	878	259	139	211	183	137	1,684	101	
中部運輸局	17,987	25,225	52,515	18,706	4,615	6,477	16,232	7,062	3,580	1,608	107	81	680	1,023	145	249	314	383	138	2,253	68	
近畿運輸局	11,088	9,219	37,421	9,036	20,769	38,944	175,988	87,980	15,572	11,390	2,350	1,685	7,937	9,774	2,357	3,410	4,355	4,225	2,769	16,593	1,139	
中国運輸局	1,374	1,353	4,761	552	824	2,503	11,060	8,077	1,104	381	4,292	5,298	23,536	11,607	602	919	2,469	1,145	6,012	373		
四国運輸局	1,076	577	3,565	558	1,363	1,730	13,600	8,116	1,384	528	718	403	5,963	8,053	708	4,444	8,886	9,680	5,769	1,798	99	
九州運輸局	987	1,657	5,																			

参考第2表 施設所在地(47区分及び運輸局等)、居住地(47区分及び運輸局等)別延べ宿泊者数
(従業者数100人以上の施設)

(人泊)

施設所在地(47区分 及び運輸局等)	運輸局等(10区分)2),3)														神畿総合 事務局		
	長崎県	熊本県	大分県	宮崎県	鹿児島県	沖縄県	国外	北海道 運輸局	東北 運輸局	関東 運輸局	北陸信越 運輸局	中部 運輸局	近畿 運輸局	中国 運輸局		四国 運輸局	九州 運輸局
令和4年6月	23,768	35,842	29,933	26,715	29,022	64,509	130,105	218,263	206,963	1,723,302	153,775	431,877	726,453	153,670	78,199	315,130	64,509
01北海道	1,176	711	344	336	1,543	1,130	1,215	157,432	9,380	116,878	5,869	24,728	44,054	8,435	3,127	10,109	1,130
02青森県	23	19	15	13	25	88	33	1,190	11,933	9,532	424	1,098	2,778	501	77	298	88
03岩手県	37	5	8	3	21	10	31	473	15,150	3,202	186	314	296	49	78	199	10
04宮城県	9	141	14	23	10	125	476	1,447	40,752	22,229	1,924	1,379	2,728	1,093	142	833	125
05秋田県	16	1	1	0	24	1	239	1,228	8,052	2,304	64	142	329	101	29	74	1
06山形県	5	38	18	9	21	54	40	279	11,925	9,355	1,239	1,009	1,330	96	68	316	54
07福島県	15	175	10	3	17	42	42	837	35,313	41,605	3,527	1,574	2,338	346	165	594	42
08茨城県	16	10	7	3	8	18	453	110	381	13,833	158	212	541	254	18	120	18
09栃木県	5	3	3	4	10	30	55	88	4,029	55,330	719	681	530	120	69	58	30
10群馬県	9	4	8	13	6	60	0	164	951	37,037	2,377	1,263	1,029	210	67	111	60
11埼玉県	67	51	13	33	32	58	312	287	781	18,606	761	687	790	170	83	436	58
12千葉県	1,322	2,077	1,791	1,282	1,526	3,479	21,786	11,033	19,622	296,175	15,194	68,409	56,455	12,153	5,223	18,061	3,479
13東京都	2,279	3,684	2,578	1,980	2,871	5,842	62,715	17,776	19,788	324,907	16,754	46,856	68,551	16,118	9,518	33,779	5,842
14神奈川県	188	346	126	162	213	421	6,525	1,951	2,462	105,027	1,824	8,609	6,896	1,786	590	2,331	421
15新潟県	38	32	37	16	71	120	495	555	2,875	27,145	31,357	2,735	2,835	293	133	466	120
16富山県	13	13	6	14	14	73	146	224	247	8,794	10,799	3,619	2,737	181	66	362	73
17石川県	323	89	76	24	113	162	369	849	749	19,405	17,386	8,872	7,584	1,434	205	1,165	162
18福井県	10	4	6	3	4	2	0	58	77	1,238	854	7,008	2,988	124	36	93	2
19山梨県	22	4	4	0	0	17	40	44	60	13,765	644	3,171	867	82	18	133	17
20長野県	24	34	18	13	22	47	257	679	1,149	39,937	13,328	9,902	6,322	404	266	785	47
21岐阜県	191	51	23	23	66	61	126	406	297	7,112	2,950	32,926	9,551	451	199	819	61
22静岡県	14	55	41	30	18	73	479	320	421	48,897	1,438	33,854	5,468	433	225	867	73
23愛知県	71	15	88	74	17	56	1,357	230	469	9,233	941	17,308	3,301	428	277	871	56
24三重県	23	60	25	24	55	120	110	673	487	7,999	1,602	29,170	18,266	600	347	662	120
25滋賀県	31	32	30	18	17	102	63	346	194	4,976	588	6,150	28,555	486	311	342	102
26京都府	464	670	434	307	428	910	3,735	2,105	2,805	84,966	3,297	14,694	38,954	4,035	2,272	6,762	910
27大阪府	861	1,577	1,217	868	1,399	3,513	5,672	5,516	4,559	98,513	6,089	29,409	137,130	11,431	6,819	16,229	3,513
28兵庫県	199	363	211	186	251	400	879	1,005	1,239	27,835	1,669	13,638	112,068	6,828	4,347	2,993	400
29奈良県	55	78	50	85	96	56	128	295	441	9,492	659	3,500	12,734	840	574	974	56
30和歌山県	16	32	20	14	78	46	69	227	186	3,677	544	2,989	21,202	483	436	519	46
31鳥取県	3	13	4	6	5	74	2	184	327	2,530	205	194	2,115	5,809	128	228	74
32島根県	11	50	16	15	12	24	1	95	262	2,790	262	1,253	1,950	5,698	975	342	24
33岡山県	37	49	26	24	23	14	42	173	169	3,401	117	926	3,690	3,220	577	559	14
34広島県	224	433	216	115	427	204	3,559	1,008	783	20,462	790	5,431	13,359	21,354	2,893	3,905	204
35山口県	169	202	252	80	72	131	89	87	70	4,771	127	806	2,835	14,781	562	3,835	131
36徳島県	18	35	19	5	7	35	63	238	202	3,739	164	1,337	4,195	1,639	3,803	304	35
37香川県	34	40	30	27	10	64	224	240	313	3,502	212	1,676	9,624	5,700	9,519	510	64
38愛媛県	3	95	114	95	59	52	351	290	493	7,219	468	1,890	5,407	3,985	7,704	1,217	52
39高知県	3	57	298	27	12	72	211	293	233	6,042	169	1,000	7,495	4,521	7,753	944	72
40福岡県	3,084	2,385	2,058	1,478	1,642	1,059	874	1,718	1,278	27,233	917	3,435	9,594	4,176	4,210	36,127	1,059
41佐賀県	1,254	1,109	267	174	205	62	17	25	23	2,889	105	481	1,517	344	102	11,306	62
42長崎県	8,081	1,686	528	558	398	97	139	218	220	5,230	714	1,338	3,707	1,341	283	23,156	97
43熊本県	719	10,832	1,070	852	1,297	203	1,179	105	128	3,844	147	734	1,393	928	141	23,197	203
44大分県	1,476	4,125	15,807	290	39	31	81	312	312	6,278	359	966	4,151	4,297	1,158	51,963	290
45宮崎県	130	914	729	11,746	1,667	67	101	81	31	2,175	34	199	781	66	70	18,155	67
46鹿児島県	424	1,800	325	2,307	11,944	166	409	429	1,608	9,907	355	1,720	5,478	816	259	22,281	166
47沖縄県	486	1,550	952	924	1,444	44,779	14,958	4,957	3,737	142,286	3,465	32,585	49,935	5,030	2,277	15,740	44,779
運輸局等(再掲)2)	1,176	711	344	336	1,543	1,130	1,215	157,432	9,380	116,878	5,869	24,728	44,054	8,435	3,127	10,109	1,130
北海道運輸局	105	379	66	51	118	320	861	5,454	123,125	88,227	7,364	5,516	9,819	2,186	559	320	320
東北運輸局	3,908	6,179	4,530	3,477	4,666	9,925	91,886	31,453	48,074	864,680	38,431	129,888	135,659	30,893	15,586	55,029	9,925
関東運輸局	398	171	137	67	220	402	1,267	2,307	5,020	95,281	72,870	25,128	19,478	2,312	670	2,778	402
北陸信越運輸局	309	185	133	154	160	312	2,072	1,687	1,751	74,479	7,785	120,266	39,574	2,036	1,084	3,312	312
中部運輸局	1,626	2,752	1,962	1,478	2,269	5,027	10,546	9,494	9,424	229,459	12,846	70,380	350,643	24,103	14,759	27,819	5,027
近畿運輸局	444	747	514	240	539	447	3,693	1,547	1,611	33,954	1,501	8,610	23,949	50,862	5,135	8,869	447
中国運輸局	15,168	22,941	20,784	19,834	17,975	1,944	2,758	2,891	3,600	57,556	2,631	8,873	26,621	11,968	6,223	186,185	1,944
四国運輸局	486	1,550	952	924	1,444	44,779	14,958	4,957	3,737	142,286	3,465	32,585	49,935	5,030	2,277	15,740	44,779
九州運輸局																	
沖縄総合事務局																	

1)居住者不詳を含む。
2)長野県は北陸信越運輸局、福井県は中部運輸局に含まれる。
3)長崎県は北陸信越運輸局、福井県は中部運輸局に含まれる。
4)長崎県は北陸信越運輸局、福井県は中部運輸局に含まれる。

参考第3表 施設所在地(47区分及び運輸局等)、居住地(47区分及び運輸局等)別延べ宿泊者数<観光目的の宿泊者が50%以上の施設>
(従業者数100人以上の施設)

(人泊)

施設所在地(47区分 及び運輸局等)	居住地(47区分)																				
	総数 1)	北海道	青森県	岩手県	宮城県	秋田県	山形県	福島県	茨城県	栃木県	群馬県	埼玉県	千葉県	東京都	神奈川県	新潟県	富山県	石川県	福井県	山梨県	長野県
令和4年6月	3,480,125	166,111	12,445	15,574	63,821	9,740	12,779	37,244	49,322	39,354	40,109	140,524	157,102	627,695	226,864	36,240	16,910	26,153	14,697	12,084	29,632
01北海道	332,729	124,452	1,204	656	3,209	458	464	1,026	2,028	1,470	1,261	8,431	8,836	58,048	14,467	1,020	310	2,191	295	472	1,427
02青森県	24,534	1,049	3,982	995	1,687	790	216	434	275	278	118	846	798	4,947	1,374	80	38	36	20	65	110
03岩手県	11,421	264	683	6,741	1,294	527	64	226	41	30	23	549	55	275	101	23	8	2	0	6	14
04宮城県	64,883	753	887	2,068	26,094	953	2,636	3,138	1,273	1,508	330	2,328	1,878	7,253	1,674	1,208	124	57	10	35	291
05秋田県	8,415	1,071	348	338	793	3,064	61	160	40	24	27	199	148	1,329	178	32	1	4	13	7	27
06山形県	15,564	62	172	169	1,587	277	2,396	636	242	267	114	626	578	1,282	455	650	32	22	4	7	102
07福島県	81,347	680	784	369	7,664	223	1,901	18,819	5,262	2,927	951	4,640	6,321	11,541	4,211	3,009	32	33	75	132	179
08茨城県	6,074	8	3	4	21	140	2,879	307	134	534	728	716	307	25	0	3	0	3	1	27	25
09栃木県	61,068	85	249	82	1,021	31	264	2,325	7,703	11,868	2,483	10,828	6,682	10,846	4,191	408	32	53	13	167	221
10群馬県	44,929	164	40	78	248	52	172	361	1,647	1,581	10,891	8,750	3,366	6,780	3,752	1,196	153	123	40	270	905
11埼玉県	1,788	2	4	0	1	9	35	37	51	612	114	243	10	2	4	0	8	0	8	13	13
12千葉県	469,514	9,184	1,789	1,117	6,709	742	1,151	3,590	10,051	6,679	7,451	30,893	62,028	77,434	42,375	3,443	1,724	2,127	697	2,699	4,968
13東京都	413,441	9,143	1,464	1,136	3,711	1,135	1,285	2,606	4,294	2,882	2,923	14,814	13,212	140,217	20,424	2,923	1,302	1,890	885	1,930	4,037
14神奈川県	115,491	1,306	106	129	610	183	164	380	1,874	942	1,009	6,550	6,255	29,548	36,432	323	135	253	155	1,083	716
15新潟県	28,836	56	10	12	83	32	266	379	262	210	1,567	1,430	875	4,798	1,029	15,258	170	96	46	86	565
16富山県	14,254	96	14	45	32	14	11	47	69	54	77	338	310	2,028	435	493	5,715	491	179	64	562
17石川県	51,738	767	22	49	197	86	49	223	210	215	766	1,810	1,211	9,878	1,913	927	1,757	10,996	1,034	136	1,046
18福井県	12,478	58	3	23	23	7	13	8	114	30	82	145	103	554	193	190	295	241	5,037	17	128
19山梨県	25,990	44	0	6	25	2	6	21	344	153	179	1,669	1,522	2,196	124	23	8	9	1,424	345	1,424
20長野県	66,898	517	60	70	228	32	73	161	988	568	849	3,122	1,874	19,722	3,898	730	667	606	151	244	6,939
21岐阜県	56,621	406	43	9	102	22	63	58	170	234	146	722	677	3,324	1,552	378	879	791	450	287	902
22静岡県	90,715	127	22	39	69	8	7	56	432	376	327	3,543	2,490	20,672	14,417	250	93	143	45	777	679
23愛知県	26,788	8	2	0	2	0	0	0	18	2	3	40	15	284	238	0	2	12	12	12	71
24三重県	62,966	671	56	60	235	26	34	56	153	129	141	722	718	4,142	1,186	453	265	409	207	112	430
25滋賀県	37,441	317	4	46	19	0	23	40	41	43	54	296	1,643	1,440	524	48	132	167	407	82	118
26京都府	182,105	2,105	260	397	1,049	393	311	395	2,027	3,026	4,988	11,166	10,496	33,510	18,970	633	751	999	973	429	914
27大阪府	196,438	3,783	980	257	1,245	188	427	722	1,286	562	600	6,293	5,728	30,074	11,376	629	855	1,644	849	366	679
28兵庫県	150,188	736	97	103	547	43	42	69	42	239	192	1,413	1,477	9,124	2,874	240	231	347	489	115	366
29奈良県	29,904	295	62	58	175	57	21	68	159	124	121	732	743	5,681	1,826	156	118	147	120	106	238
30和歌山県	29,302	171	24	7	58	0	23	24	97	20	51	225	195	1,199	466	67	27	42	25	18	118
31鳥取県	8,956	71	0	0	311	0	0	0	0	72	0	17	16	1,167	37	16	4	13	4	0	41
32島根県	13,672	95	33	8	78	14	64	65	59	43	51	236	256	1,733	357	44	45	130	22	55	43
33岡山県	7,406	129	0	5	84	0	12	7	6	4	13	135	115	1,535	206	19	16	5	219	12	25
34広島県	28,756	152	11	12	129	3	31	4	52	41	30	226	328	4,275	668	188	21	26	153	31	100
35山口県	19,393	45	2	1	6	6	10	8	24	14	16	83	226	1,229	211	2	27	26	14	21	21
36徳島県	22,233	238	16	70	90	1	6	19	65	83	42	276	387	2,302	551	30	12	41	34	33	81
37香川県	35,587	218	4	7	155	18	18	51	157	29	54	322	266	1,748	496	43	17	44	40	32	77
38愛媛県	14,021	207	38	21	241	11	15	69	130	62	31	290	420	1,614	571	95	23	109	20	16	99
39高知県	24,360	270	0	10	174	0	4	29	45	62	18	202	185	2,893	351	12	19	15	17	8	59
40福岡県	39,203	335	13	12	139	27	42	30	152	66	46	688	770	5,328	1,631	58	33	80	35	54	106
41佐賀県	8,992	5	0	0	6	2	0	4	29	41	10	99	114	588	152	15	8	9	109	10	17
42長崎県	52,815	218	50	14	109	22	12	13	94	83	53	452	565	3,158	787	32	17	623	33	30	42
43熊本県	18,223	45	2	5	23	4	2	6	19	12	19	126	117	393	206	7	5	2	8	12	45
44大分県	66,843	294	22	19	146	19	12	35	1,178	382	266	634	460	2,106	534	74	53	52	30	36	86
45宮崎県	18,440	68	0	0	3	0	3	20	12	0	2	58	83	1,278	197	1	18	2	0	0	9
46鹿児島県	39,378	404	26	17	1,486	11	13	35	137	57	35	518	537	6,922	1,150	68	82	57	9	40	92
47沖縄県	347,987	4,937	254	310	1,883	255	369	666	2,729	1,518	1,514	11,896	11,181	87,338	25,599	501	430	980	1,719	511	1,554
運輸局等(再掲) 2)																					
北海道運輸局	332,729	124,452	1,204	656	3,209	458	464	1,026	2,028	1,470	1,261	8,431	8,836	58,048	14,467	1,020	310	2,191	295	472	1,427
東北運輸局	206,164	3,879	6,156	10,680	39,119	5,834	7,274	23,413	7,133	5,034	1,563	9,188	9,778	26,627	7,993	5,111	235	154	122	252	723
関東運輸局	1,138,295	19,936	3,655	2,552	12,366	2,147	3,064	9,432	28,827	24,449	25,121	74,650	93,970	270,983	109,803	8,452	3,571	4,461	1,800	7,608	11,230
北陸信越運輸局	161,726	1,436	1,066	176	540	164	399	810	1,529	1,047	3,259	6,700	4,270	36,426	7,275	17,408	8,309	12,189	1,410	530	9,112
中部運輸局	249,568	1,270	126	131	431	63	107	184	887	771	699	5,172	4,003	28,976	17,586	1,271	1,541	1,598	5,741	1,105	2,210
近畿運輸局	625,378	7,407	727	868	3,093	681	857	1,318	4,030	4,014	6,006	20,125	20,282	81,028	36,036	1,773	2,114	3,346	2,863	1,116	2,433
中国運輸局	78,183	492	46	26	608	23	118	84	141	174	110	697	941	9,939	1,479	269	113	200	412	119	230
四国運輸局	96,201	933	58	108	660	30	168	397	326	236	145	1,090	1,258	8,557	1,969	180	71				

参考第3表 施設所在地(47区分及び運輸局等)、居住地(47区分及び運輸局等)別延べ宿泊者数<観光目的の宿泊者が50%以上の施設>
(従業員数100人以上の施設)

(人泊)

施設所在地(47区分及び運輸局等)	岐阜県	静岡県	愛知県	三重県	滋賀県	京都府	大阪府	兵庫県	奈良県	和歌山県	鳥取県	島根県	岡山県	広島県	山口県	徳島県	香川県	愛媛県	高知県	福岡県	佐賀県
令和4年6月	41,434	64,304	193,448	37,027	35,377	70,531	277,980	139,713	29,415	16,183	7,145	7,309	28,903	44,821	18,805	10,025	15,136	16,005	9,476	116,365	9,915
01北海道	1,313	2,720	14,157	2,897	1,585	4,710	24,094	6,768	1,521	473	157	106	3,390	3,201	844	333	1,294	940	305	5,124	246
02青森県	102	194	635	66	59	231	1,441	529	90	38	0	11	37	390	16	12	29	13	8	169	7
03岩手県	7	20	27	8	9	6	45	20	0	0	0	0	0	2	4	2	0	0	0	0	0
04宮城県	63	142	665	69	55	392	938	530	28	33	3	13	166	152	14	25	36	6	9	277	32
05秋田県	9	50	61	9	6	10	134	41	14	7	1	1	5	89	5	2	3	8	16	31	1
06山形県	21	58	226	10	38	64	360	84	9	2	0	0	14	18	4	10	0	13	7	112	0
07福島県	24	390	642	60	40	45	1,823	123	42	4	4	2	24	226	5	88	9	15	31	253	8
08茨城県	3	10	28	5	34	8	34	29	1	0	0	0	5	0	2	0	0	0	0	8	0
09栃木県	52	194	390	16	56	65	211	161	28	4	2	45	50	19	4	7	10	46	6	27	5
10群馬県	122	477	496	128	165	145	457	169	77	16	7	8	94	73	28	26	28	4	9	69	2
11埼玉県	0	4	9	0	2	0	22	0	2	0	0	2	1	2	0	0	0	1	2	0	5
12千葉県	4,049	11,228	43,167	3,209	3,528	5,515	25,666	11,295	2,311	1,023	395	266	4,278	3,172	957	608	755	1,077	489	7,053	529
13東京都	2,441	6,224	15,415	1,740	1,859	5,280	19,352	10,139	2,202	932	557	625	2,475	3,899	1,309	998	1,450	1,684	1,045	10,053	753
14神奈川県	385	2,659	3,736	287	279	712	2,422	1,193	331	151	43	55	612	347	90	128	98	120	59	771	72
15新潟県	81	145	454	56	44	52	247	273	40	10	4	0	25	18	0	17	6	4	0	53	0
16富山県	304	150	597	96	126	110	277	152	32	22	4	0	22	20	7	5	0	8	0	44	8
17石川県	1,849	588	3,350	745	830	1,003	3,258	1,060	547	66	41	31	687	482	61	33	86	23	37	398	44
18福井県	335	176	1,242	218	451	397	1,260	427	410	43	16	8	61	34	5	7	23	6	0	64	2
19山梨県	497	814	1,566	213	232	73	340	116	27	7	0	0	0	2	51	0	6	7	3	2	74
20長野県	366	1,078	6,238	211	148	745	3,171	614	529	43	9	39	45	124	96	10	21	70	24	486	20
21岐阜県	11,807	1,733	16,431	2,505	1,080	1,326	4,396	2,202	464	83	10	16	177	209	39	54	90	32	23	455	10
22静岡県	1,997	15,580	7,436	1,496	566	712	1,790	629	255	134	1	23	58	114	23	18	74	6	18	495	0
23愛知県	440	471	8,258	137	68	150	236	65	38	13	0	0	0	2	2	2	0	4	0	6	0
24三重県	2,581	1,501	11,100	12,163	2,146	3,403	6,272	2,670	2,169	1,184	29	19	207	280	44	47	76	165	27	424	27
25滋賀県	975	202	3,420	624	7,251	3,309	10,219	3,035	1,259	438	8	16	170	169	34	26	122	62	39	124	4
26京都府	1,676	3,625	6,550	1,693	2,363	13,898	7,267	7,267	1,026	907	299	345	1,137	1,516	474	368	636	906	362	3,883	310
27大阪府	2,614	2,129	12,242	1,888	2,799	6,631	57,422	11,746	2,085	645	481	1,801	3,161	694	714	1,199	976	1,115	4,699	293	293
28兵庫県	1,720	931	5,282	1,720	3,441	7,435	33,875	46,195	2,432	1,295	570	254	2,222	1,468	283	1,199	1,448	693	430	1,108	78
29奈良県	332	468	2,165	415	380	1,361	3,528	1,954	4,948	863	125	18	249	328	120	125	290	91	68	547	63
30和歌山県	208	184	1,133	1,039	755	1,814	9,150	2,712	1,382	3,839	15	16	175	165	16	199	104	58	16	270	24
31鳥取県	6	4	25	12	21	65	990	346	183	9	2,643	694	738	1,031	40	43	37	13	13	120	1
32島根県	90	247	832	62	111	155	813	680	147	44	586	2,786	680	1,329	317	66	66	141	672	224	14
33岡山県	41	58	285	60	155	441	903	648	214	171	54	84	749	244	82	102	126	57	50	199	27
34広島県	729	155	927	47	94	671	2,654	3,098	84	23	201	381	328	8,501	335	171	118	1,235	48	623	39
35山口県	56	55	384	61	86	169	1,094	579	41	14	43	243	587	2,676	37	144	139	44	2,301	97	97
36徳島県	641	124	317	221	509	450	1,798	1,156	178	104	38	48	431	1,071	51	2,056	712	739	296	201	191
37香川県	123	139	1,035	129	481	565	3,593	3,459	462	192	172	120	2,402	2,220	193	985	3,815	1,802	947	260	12
38愛媛県	74	134	877	73	93	185	1,129	871	123	69	117	83	525	1,346	183	236	702	1,882	259	453	19
39高知県	51	33	601	49	139	283	4,013	972	246	47	51	101	1,346	1,398	135	755	907	1,019	2,366	429	8
40福岡県	86	167	705	106	103	308	1,804	1,377	140	35	51	57	219	504	556	38	55	91	31	14,548	570
41佐賀県	20	57	115	6	2	52	300	128	6	6	7	28	97	97	71	9	8	6	8	3,555	1,462
42長崎県	73	137	917	176	335	214	1,271	1,595	138	152	7	58	573	367	336	34	51	186	12	10,356	1,524
43熊本県	23	14	98	13	31	40	263	171	24	0	3	2	42	501	158	3	50	20	6	6,250	386
44大分県	281	100	377	82	714	535	1,583	639	274	55	25	68	198	1,108	2,779	52	61	839	108	23,723	2,038
45鹿児島県	22	20	83	12	38	27	450	77	18	15	0	4	4	2	7	3	29	2	2,158	122	122
46鹿児島県	90	326	1,034	91	123	446	3,125	916	260	77	28	22	121	398	194	42	69	64	19	4,182	356
47沖縄県	2,655	8,389	17,718	2,104	2,010	6,323	26,965	10,803	2,081	1,753	163	151	1,744	2,263	709	320	810	697	450	9,701	683
運輸局等(再掲)2)	1,313	2,720	14,157	2,897	1,585	4,710	24,094	6,768	1,521	473	157	106	3,390	3,201	844	333	1,294	940	305	5,124	246
北海道運輸局	226	854	2,256	222	177	748	4,741	1,327	183	84	20	27	246	877	48	139	77	55	71	842	48
東北運輸局	7,549	21,610	64,807	5,598	6,123	11,798	48,504	23,102	4,979	2,133	1,004	1,001	7,518	7,562	2,390	1,773	2,349	2,936	1,610	18,060	1,361
関東運輸局	2,600	1,961	10,639	1,108	1,147	1,910	6,953	2,099	1,148	141	58	70	779	644	164	65	113	105	61	981	72
中部運輸局	17,160	19,461	44,467	16,519	4,311	5,988	13,954	5,993	3,336	1,457	56	66	503	639	113	128	128	263	68	1,444	39
近畿運輸局	7,525	7,539	30,792	7,379	16,989	34,448	126,986	72,909	13,629	9,127	1,662	1,130	5,754	6,807	1,621	2,631	3,276	2,797	2,030	10,631	772
中国運輸局	922	519	2,453	242	467	1,501	6,454	5,351	669	261	3,527	4,188	3,082	13,781	8,256	419	521	1,585	827	3,467	178
四国運輸局	889	430	2,830	472	1,222	1,483	10,533	6,458	1,009	412	378	352	4,704	6,035	562	4,032	6,136	5,442	3,868	5,442	58
九州運輸局	595	821	3,329	486	1,346	1,622	8,796	4,903	860	342	120	218	1,183	3,012	4,098	185	297	1,235	186	64,772	6,458
沖縄総合事務局	2,655	8,389	17,718	2,104	2,010	6,323	26,965	10,803	2,081	1,753	163	151	1,744								

参考第3表 施設所在地(47区分及び運輸局等)、居住地(47区分及び運輸局等)別延べ宿泊者数<観光目的の宿泊者が50%以上の施設> (人泊)

施設所在地(47区分及び運輸局等)	運輸局等(10区分)2)														沖繩総合事務局		
	長崎県	熊本県	大分県	宮崎県	鹿児島県	沖縄県	国外	北海道運輸局	東北運輸局	関東運輸局	北陸信越運輸局	中部運輸局	近畿運輸局	中国運輸局		四国運輸局	九州運輸局
令和4年6月	18,059	23,641	23,207	21,188	22,078	57,535	75,182	166,111	151,603	1,293,054	108,935	350,910	569,199	106,983	50,642	234,453	57,535
01北海道	1,015	554	256	253	1,476	82	847	124,452	7,017	95,013	4,948	21,382	39,151	7,698	2,872	8,924	929
02青森県	0	13	13	8	15	82	23	1,049	8,101	8,701	373	1,017	2,388	466	62	245	82
03岩手県	0	6	6	0	4	0	0	264	9,535	1,080	47	62	80	6	2	10	0
04宮城県	3	55	1	11	4	4	329	753	35,776	16,279	1,680	949	1,976	348	76	383	55
05秋田県	16	1	1	0	24	1	5	1,071	4,764	1,952	64	142	212	101	29	74	1
06山形県	0	5	3	2	9	3	0	62	3,571	3,571	806	319	549	36	30	131	3
07福島県	10	18	4	2	14	36	9	680	29,160	35,985	3,253	1,191	2,055	261	143	309	36
08茨城県	16	0	0	0	2	5	5	8	204	5,632	53	47	74	7	0	26	2
09栃木県	5	3	3	4	10	30	55	85	3,972	54,768	714	665	525	120	69	57	30
10群馬県	9	4	8	13	6	60	0	164	951	37,037	2,377	1,263	1,029	210	67	111	60
11埼玉県	0	4	0	0	0	7	0	2	22	1,226	29	13	26	5	3	9	7
12千葉県	734	1,448	1,199	707	919	2,835	4,875	9,184	15,098	239,610	12,262	62,350	49,338	9,068	2,929	12,589	2,835
13東京都	1,219	1,862	1,320	1,022	1,382	2,514	38,780	9,143	11,337	200,696	10,352	26,705	39,764	8,865	5,177	17,611	2,514
14神奈川県	123	204	78	113	139	340	5,151	1,306	1,372	83,693	1,427	7,222	5,088	1,147	405	1,500	340
15新潟県	10	0	6	0	2	49	0	56	782	10,257	16,089	782	665	47	27	71	49
16富山県	0	6	0	0	2	59	7	96	163	3,375	7,261	1,326	719	53	13	60	59
17石川県	319	65	31	15	105	124	83	767	626	16,139	14,726	7,566	6,764	1,302	179	977	124
18福井県	10	4	6	3	4	2	0	58	77	1,238	854	7,008	2,988	124	36	93	2
19山梨県	22	24	4	0	17	25	44	60	12,686	500	3,099	795	53	18	104	17	17
20長野県	12	15	7	10	10	20	99	517	624	31,265	8,942	8,044	5,250	313	125	560	20
21岐阜県	191	51	23	23	66	61	126	406	297	7,112	2,950	32,926	9,551	451	199	819	61
22静岡県	8	7	19	17	8	27	88	127	201	43,034	1,165	26,554	4,086	219	116	554	27
23愛知県	3	0	0	1	0	3	139	8	10	612	94	9,308	570	4	6	10	3
24三重県	21	60	23	24	53	116	116	671	457	7,303	1,557	27,552	17,844	579	315	632	116
25滋賀県	26	18	17	13	8	97	44	317	142	4,123	465	5,628	25,511	397	249	210	97
26京都府	464	670	434	308	428	910	3,554	2,105	2,805	84,612	3,297	14,517	38,249	3,771	2,272	6,497	910
27大阪府	523	548	714	548	776	2,657	2,648	3,783	3,119	56,285	3,807	19,722	83,265	6,782	3,792	8,380	2,657
28兵庫県	120	195	143	142	169	293	500	736	900	15,854	1,184	10,142	94,673	4,797	3,470	1,955	293
29奈良県	55	78	50	85	96	56	128	295	441	9,492	659	3,500	12,734	840	574	974	56
30和歌山県	3	13	6	7	67	31	46	171	136	2,271	254	2,589	19,656	387	377	390	31
31鳥取県	3	4	2	0	1	66	0	71	312	1,309	74	51	1,614	5,146	106	131	66
32島根県	11	50	16	15	12	24	1	95	262	2,790	262	1,253	1,950	5,698	975	342	24
33岡山県	9	24	14	21	15	5	21	129	108	2,026	65	663	2,532	1,213	335	309	5
34広島県	32	119	78	30	249	49	1,256	152	190	5,651	335	2,011	6,824	9,746	1,572	1,170	49
35山口県	134	144	189	56	58	100	28	45	33	1,824	76	570	1,983	11,031	364	2,979	100
36徳島県	18	35	19	5	7	35	63	238	202	3,739	164	1,337	4,195	1,639	3,803	304	35
37香川県	25	35	23	16	8	21	185	218	253	3,104	181	1,466	8,752	5,107	7,549	379	21
38愛媛県	69	52	33	75	25	34	18	207	395	3,134	326	1,178	2,470	2,254	3,079	726	34
39高知県	0	41	290	0	9	66	7	270	217	3,764	105	751	5,700	3,031	5,047	798	66
40福岡県	979	846	854	456	441	294	377	335	263	12,335	277	1,099	3,767	1,387	215	18,694	294
41佐賀県	914	298	145	66	81	35	12	5	12	1,043	49	307	496	209	31	6,521	35
42長崎県	8,042	1,686	526	558	398	97	139	218	220	5,222	714	1,336	3,705	1,341	283	23,090	97
43熊本県	462	6,179	677	507	859	95	5	45	42	904	59	156	529	706	79	15,320	95
44大分県	1,405	3,831	14,120	2,575	689	205	39	294	253	5,596	265	870	3,800	4,178	1,060	48,381	205
45宮崎県	111	796	590	10,382	1,516	64	97	68	26	1,630	30	137	625	47	41	15,675	64
46鹿児島県	402	1,767	304	2,150	10,468	150	398	404	1,588	9,396	299	1,550	4,947	763	194	19,629	150
47沖縄県	486	1,550	952	924	1,444	44,779	14,958	4,937	3,737	142,286	3,465	32,585	49,935	5,030	2,277	15,740	44,779
運輸局等(再掲)2)	1,015	554	256	253	1,476	929	847	124,452	7,017	95,013	4,948	21,382	39,151	7,698	2,872	8,924	929
北海道運輸局	49	92	28	23	70	177	366	3,879	92,476	67,568	6,223	3,680	7,260	1,218	342	1,152	177
東北運輸局	2,128	3,529	2,612	1,859	2,458	5,805	48,891	19,936	33,216	635,348	27,714	101,364	96,639	19,475	8,668	32,007	5,805
関東運輸局	341	86	44	25	119	252	189	1,436	2,195	61,036	47,018	17,718	13,398	1,715	344	1,668	252
中部運輸局	233	122	71	68	131	209	365	1,270	1,042	59,299	6,620	103,348	35,039	1,377	672	2,108	209
近畿運輸局	1,191	1,801	1,364	1,103	1,544	4,044	6,920	7,407	7,544	172,637	9,666	56,098	274,088	16,977	10,734	18,406	4,044
中国運輸局	189	341	299	122	335	244	1,306	492	905	13,600	812	4,548	14,703	32,834	3,352	4,931	244
四国運輸局	112	163	365	117	49	156	274	933	1,067	3,741	776	4,732	21,117	12,031	19,478	2,207	156
九州運輸局	12,315	15,403	17,216	16,694	14,452	940	1,067	1,369	2,404	32,526	1,693	5,455	17,869	8,631	1,903	147,310	940
沖縄総合事務局	486	1,550	952	924	1,444	44,779	14,958	4,937	3,737	142,286	3,465	32,585	49,935	5,030	2,277	15,740	44,779

1)居住地不詳を含む。
2)長野県は北陸信越運輸局、福井県は中部運輸局に含まれる。

参考第4表 施設所在地 (47区分及び運輸局等) 居住地 (47区分及び運輸局等) 別延べ宿泊者数<観光目的の宿泊者が50%未満の施設>
(従業員数100人以上の施設)

(人泊)

施設所在地(47区分 及び運輸局等)	居住地(47区分)																				
	北海道	青森県	岩手県	宮城県	秋田県	山形県	福島県	茨城県	栃木県	群馬県	埼玉県	千葉県	東京都	神奈川県	新潟県	富山県	石川県	福井県	山梨県	長野県	
令和4年6月	1,196,424	7,452	6,799	16,178	5,844	7,196	11,891	14,043	8,941	9,087	41,725	49,026	228,591	73,633	18,638	6,689	7,787	3,348	4,848	11,726	
01北海道	32,980	163	159	1,410	146	127	358	541	1,204	231	1,752	2,664	12,124	3,172	177	178	154	55	177	412	
02青森県	5,455	141	267	599	135	85	278	22	22	14	135	127	369	134	27	2	3	1	8	19	
03岩手県	8,907	209	570	1,478	339	175	235	106	83	40	303	238	875	332	57	11	37	12	145	34	
04宮城県	16,104	694	484	2,359	332	354	556	170	223	128	820	487	3,199	903	160	8	20	4	20	56	
05秋田県	4,148	157	117	509	2,113	196	157	0	0	0	0	0	274	78	0	0	0	0	0	0	
06山形県	19,931	217	363	2,026	423	3,412	4,860	221	274	177	694	748	2,393	1,201	311	18	16	81	76	88	
07福島県	13,812	157	93	906	88	119	4,860	316	203	372	829	616	2,573	681	170	14	12	6	30	78	
08茨城県	19,510	102	13	41	5	18	82	3,455	314	288	773	694	1,785	835	43	9	34	5	57	19	
09栃木県	-	-	-	-	-	-	-	-	-	-	-	-	-	-	-	-	-	-	-	-	
10群馬県	-	-	-	-	-	-	-	-	-	-	-	-	-	-	-	-	-	-	-	-	
11埼玉県	27,453	285	69	231	101	118	146	590	609	1,608	8,110	1,562	3,187	1,616	337	68	92	30	98	235	
12千葉県	123,866	1,849	606	662	881	594	1,227	2,177	1,408	858	4,601	18,769	21,309	6,727	797	594	630	547	716	911	
13東京都	284,108	8,633	956	2,428	1,047	879	1,878	2,595	1,983	1,848	7,945	8,104	88,435	11,614	1,646	949	1,237	679	1,687	2,570	
14神奈川県	35,268	645	35	431	44	61	219	272	196	424	862	721	2,690	15,963	147	44	43	37	206	163	
15新潟県	41,315	499	68	84	599	198	481	663	451	827	2,205	1,691	7,522	2,789	828	656	259	233	1,104	164	
16富山県	15,969	128	9	4	28	2	11	30	54	36	22	505	397	1,016	445	2,289	644	290	227	160	
17石川県	8,933	82	3	10	37	9	13	51	66	44	82	335	1,949	514	179	250	2,021	174	22	210	
18福井県	-	-	-	-	-	-	-	-	-	-	-	-	-	-	-	-	-	-	-	-	
19山梨県	1,453	0	0	0	0	0	0	0	0	43	29	72	431	288	0	0	0	0	144	144	
20長野県	21,439	162	81	62	224	32	45	81	205	123	1,292	1,002	4,057	1,582	371	155	218	54	195	3,642	
21岐阜県	-	-	-	-	-	-	-	-	-	-	-	-	-	-	-	-	-	-	-	-	
22静岡県	26,232	193	37	95	13	20	34	107	124	114	567	470	2,953	1,433	57	47	54	45	95	115	
23愛知県	34,957	222	9	18	204	4	11	213	71	50	400	1,045	975	4,216	1,828	120	111	308	43	36	
24三重県	2,998	2	0	12	10	0	2	6	6	6	10	43	129	284	213	9	5	11	4	5	
25滋賀県	4,930	29	4	26	12	0	6	6	24	33	18	90	111	343	227	14	31	45	7	44	
26京都府	-	-	-	-	-	-	-	-	-	-	-	-	-	-	-	-	-	-	-	-	
27大阪府	147,241	1,733	138	140	655	111	180	828	363	409	3,730	3,980	24,646	8,058	377	483	908	626	214	514	
28兵庫県	52,104	269	56	42	112	31	41	56	479	100	1,051	839	6,976	2,359	117	103	114	74	60	151	
29奈良県	-	-	-	-	-	-	-	-	-	-	-	-	-	-	-	-	-	-	-	-	
30和歌山県	6,007	56	4	21	0	1	10	258	6	92	107	144	556	221	14	258	5	8	22	13	
31鳥取県	2,916	113	0	3	0	4	8	10	3	11	68	60	853	211	27	6	11	9	5	87	
32島根県	-	-	-	-	-	-	-	-	-	-	-	-	-	-	-	-	-	-	-	-	
33岡山県	5,522	44	7	39	0	15	0	23	10	13	81	70	942	208	5	6	21	1	28	20	
34広島県	51,389	856	28	263	125	27	91	256	164	156	1,340	1,271	7,759	3,763	107	56	91	141	102	201	
35山口県	9,715	42	5	12	5	7	3	44	12	26	206	238	1,920	423	7	9	12	7	78	23	
36徳島県	-	-	-	-	-	-	-	-	-	-	-	-	-	-	-	-	-	-	-	-	
37香川県	4,369	22	5	0	44	1	4	25	3	9	18	34	258	50	15	3	6	5	1	7	
38愛媛県	17,195	83	3	4	22	20	29	65	42	27	293	456	2,279	899	28	25	33	6	24	56	
39高知県	8,997	23	0	2	6	0	5	3	13	19	4	114	95	213	26	6	18	5	15	14	
40福岡県	55,446	1,383	148	77	538	22	79	151	374	135	1,265	1,458	12,359	2,698	67	91	295	73	85	187	
41佐賀県	9,725	20	3	2	0	0	4	26	5	3	60	85	1,433	233	4	7	5	0	1	40	
42長崎県	78	0	0	0	0	0	0	0	0	0	0	0	8	0	0	0	0	0	0	0	
43熊本県	16,128	60	18	1	31	7	23	6	55	28	18	215	289	633	10	16	35	4	23	27	
44大分県	9,765	21	5	2	4	5	11	7	6	12	27	65	418	144	75	5	6	12	3	8	
45宮崎県	3,320	13	0	0	0	0	3	97	6	0	49	38	213	142	0	1	1	1	0	2	
46鹿児島県	4,110	25	2	4	4	0	4	13	14	0	40	37	262	142	8	3	1	3	3	44	
47沖縄県	-	-	-	-	-	-	-	-	-	-	-	-	-	-	-	-	-	-	-	-	
運輸局等(再掲) 2)	73,154	32,980	163	159	1,410	146	127	358	541	1,204	231	1,752	2,664	12,124	3,172	177	178	154	55	177	412
北海道運輸局	68,357	1,575	4,582	4,131	7,877	4,341	6,288	835	805	731	2,781	2,216	9,683	3,329	725	53	88	88	104	279	275
東北運輸局	494,113	11,517	2,072	1,740	4,020	1,670	3,592	9,110	4,773	5,072	22,446	29,958	117,932	37,133	2,874	1,664	2,037	1,300	2,908	4,042	
関東運輸局	87,656	871	161	160	888	241	550	776	1,030	1,490	4,337	3,344	16,690	5,901	13,675	3,522	3,539	777	677	5,116	
中部運輸局	64,187	417	46	51	309	17	33	253	184	180	524	1,655	7,453	3,474	186	163	373	92	136	443	
近畿運輸局	210,282	2,087	212	190	814	154	222	288	1,589	502	636	4,978	32,521	10,865	522	875	1,061	753	303	722	
中国運輸局	69,542	1,055	33	275	179	32	117	70	333	189	206	1,639	11,474	4,605	146	77	135	158	213	331	
四国運輸局	30,561	128	8	6	72	21	29	38	103	64	40	425	585	4,342	1,162	69	34	57	16	40	
九州運輸局	98,572	1,522	175	87	609	39	107	179	572	194	157	1,656	1,972	3,992	164	123	343	93	115	308	
沖縄総合事務局	-	-	-	-	-	-	-	-	-	-	-	-	-	-	-	-	-	-	-	-	

1) 居住地不詳を含む。
2) 長野県は北陸信越運輸局、福井県は中部運輸局に含まれる。

参考第4表 施設所在地(47区分及び運輸局等)、居住地(47区分及び運輸局等)別延べ宿泊者数<観光目的の宿泊者が50%未満の施設>
(従業員数100人以上の施設)

(人泊)

施設所在地(47区分及び運輸局等)	岐阜県	静岡県	愛知県	三重県	滋賀県	京都府	大阪府	兵庫県	奈良県	和歌山県	鳥取県	島根県	岡山県	広島県	山口県	徳島県	香川県	愛媛県	高知県	福岡県	佐賀県
令和4年6月	10,012	17,560	42,205	7,665	7,415	14,707	87,574	36,136	6,310	4,407	3,104	3,163	10,612	22,098	7,446	3,303	6,566	9,571	8,117	38,498	4,807
01北海道	281	784	1,997	229	193	697	2,782	953	166	112	84	18	236	331	68	48	92	81	34	585	44
02青森県	9	31	33	7	11	38	292	38	6	5	4	4	4	16	7	7	4	2	2	25	2
03岩手県	25	45	157	13	12	20	122	58	4	10	10	4	5	17	7	69	2	5	0	123	2
04宮城県	27	97	225	77	30	107	359	189	41	26	6	21	170	504	44	4	10	41	11	313	14
05秋田県	0	0	0	0	0	39	78	0	0	0	0	0	0	0	0	0	0	0	0	0	0
06山形県	36	125	425	23	14	65	427	234	30	11	3	25	20	12	2	2	7	20	9	94	19
07福島県	59	80	230	8	33	21	151	80	12	6	1	9	13	28	34	10	5	5	2	106	7
08茨城県	10	40	104	6	7	64	245	126	18	7	5	2	189	40	11	13	0	0	5	64	4
09栃木県	-	-	-	-	-	-	-	-	-	-	-	-	-	-	-	-	-	-	-	-	-
10群馬県	-	-	-	-	-	-	-	-	-	-	-	-	-	-	-	-	-	-	-	-	-
11埼玉県	76	145	344	79	52	106	344	194	58	10	12	16	47	55	35	13	12	32	23	206	29
12千葉県	687	1,450	2,628	747	650	737	3,119	1,471	587	553	536	537	652	752	608	563	581	619	531	1,935	546
13東京都	1,898	4,004	12,223	1,347	1,144	4,050	13,382	7,671	1,817	723	468	583	1,720	3,391	1,091	760	1,126	1,637	818	8,762	819
14神奈川県	97	477	677	99	77	240	875	493	89	34	11	19	75	450	84	50	48	39	48	417	36
15新潟県	220	323	990	161	114	322	892	704	114	24	17	18	69	97	45	40	33	21	12	213	6
16富山県	670	91	1,172	70	73	382	1,026	490	34	13	9	10	38	56	15	5	16	25	7	242	5
17石川県	253	154	614	111	45	136	348	252	24	15	2	3	45	57	25	8	10	4	4	91	7
18福井県	-	-	-	-	-	-	-	-	-	-	-	-	-	-	-	-	-	-	-	-	-
19山梨県	0	0	72	0	0	0	43	29	0	0	0	0	29	0	0	0	0	0	0	29	0
20長野県	243	448	1,012	101	63	150	494	255	70	40	5	3	49	24	10	21	39	28	53	157	11
21岐阜県	-	-	-	-	-	-	-	-	-	-	-	-	-	-	-	-	-	-	-	-	-
22静岡県	212	4,685	1,949	409	85	227	653	278	99	40	33	7	80	74	20	27	25	26	31	192	22
23愛知県	574	1,000	5,870	513	192	230	1,462	644	119	84	14	8	93	300	9	85	17	141	28	593	7
24三重県	41	79	229	1,265	27	32	163	147	26	27	4	0	4	10	3	9	9	3	11	24	0
25滋賀県	64	51	249	113	1,778	321	510	304	85	46	4	5	26	31	23	9	22	23	8	80	6
26京都府	2,277	1,322	4,571	981	1,416	2,625	40,699	8,196	1,440	1,489	399	418	1,443	1,801	588	565	775	1,137	550	5,010	306
27大阪府	1,198	327	1,458	439	526	901	7,050	8,288	339	291	280	126	672	833	120	180	268	254	175	547	50
28兵庫県	-	-	-	-	-	-	-	-	-	-	-	-	-	-	-	-	-	-	-	-	-
29奈良県	24	70	174	124	60	121	566	283	79	437	5	6	42	38	5	25	14	14	6	60	5
30和歌山県	3	24	96	11	12	52	259	146	28	4	289	81	164	124	5	3	8	6	5	66	10
31鳥取県	-	-	-	-	-	-	-	-	-	-	-	-	-	-	-	-	-	-	-	-	-
32島根県	-	-	-	-	-	-	-	-	-	-	-	-	-	-	-	-	-	-	-	-	-
33岡山県	55	94	93	20	46	97	670	289	42	14	59	99	1,449	359	41	32	58	103	49	161	13
34広島県	370	671	1,981	257	257	781	3,270	2,016	325	86	377	820	1,198	8,232	981	131	268	694	228	1,680	148
35山口県	24	45	138	22	42	72	407	275	40	16	40	110	236	1,040	17	64	81	36	638	24	24
36徳島県	-	-	-	-	-	-	-	-	-	-	-	-	-	-	-	-	-	-	-	-	-
37香川県	98	12	78	17	27	43	299	235	257	11	13	7	80	445	48	119	1,407	357	87	88	9
38愛媛県	62	111	478	55	101	156	1,645	857	81	97	276	33	399	935	88	238	670	3,262	455	265	24
39高知県	27	24	179	14	13	48	1,123	566	37	8	51	11	780	638	10	55	673	619	1,359	102	8
40福岡県	217	576	1,222	248	240	1,536	2,648	1,145	143	115	67	158	496	1,126	942	159	143	187	3,506	9,350	1,012
41佐賀県	3	64	97	10	15	22	338	620	22	4	7	0	17	79	32	5	49	15	2	1,985	1,295
42長崎県	0	0	2	0	0	0	0	0	0	0	0	0	0	0	0	0	0	0	0	21	4
43熊本県	61	122	326	65	27	129	402	213	55	38	13	17	70	92	30	14	16	23	9	1,655	136
44大分県	13	20	45	6	6	50	184	90	10	11	2	6	14	37	60	11	27	57	3	1,160	93
45宮崎県	0	14	41	6	13	21	94	23	4	1	0	0	6	7	6	6	6	8	9	673	16
46鹿児島県	98	40	19	10	11	69	150	283	9	9	1	1	6	30	15	0	62	2	1	785	68
47沖縄県	-	-	-	-	-	-	-	-	-	-	-	-	-	-	-	-	-	-	-	-	-
運輸局等(再掲) 2)	281	784	1,997	229	193	697	2,782	953	166	112	84	18	236	331	68	48	92	81	34	585	44
北海道運輸局	156	378	1,070	128	100	290	1,429	599	93	48	21	41	217	585	104	92	28	73	24	661	44
東北運輸局	2,768	6,121	16,055	2,280	1,931	5,197	18,011	9,985	2,569	1,327	1,032	1,157	2,683	4,717	1,829	1,399	1,767	2,327	1,425	11,414	1,434
関東運輸局	1,386	1,016	3,788	443	295	990	2,760	1,701	242	92	33	34	201	234	95	74	98	78	76	703	29
中部運輸局	827	5,764	8,048	2,187	304	489	2,278	1,069	244	151	51	155	177	384	32	121	51	170	70	809	29
近畿運輸局	3,563	1,680	6,452	1,657	3,780	3,968	48,825	15,071	1,943	2,263	688	555	2,183	2,703	736	779	1,079	1,428	739	5,697	367
中国運輸局	452	834	2,308	310	357	1,002	4,606	2,726	1,435	120	765	1,110	3,047	9,755	3,351	183	398	884	318	2,545	195
四国運輸局	187	147	735	86	141	247	3,067	1,658	375	116	340	51	1,259	2,018	146	412	2,750	4,238	1,901	455	41
九州運輸局	392	836	1,752	345	314	1,827	3,816	2,374	243	178	90	182	609	1,371	1,085	195	303	292	3,530	15,629	2,624
沖縄総合事務局	-	-	-	-	-	-	-	-	-	-	-	-	-	-	-	-	-	-	-	-	-

1)居住地区不詳を含む。
2)長野県は北陸信越運輸局、福井県は中部運輸局に含まれる。

参考第4表 施設所在地(47区分及び運輸局等)、居住地(47区分及び運輸局等)別延べ宿泊者数<観光目的の宿泊者が50%未満の施設> (人泊)

施設所在地(47区分及び運輸局等)	運輸局等(10区分)2)																沖繩総合事務局
	長崎県	熊本県	大分県	宮崎県	鹿児島県	沖縄県	国外	北海道運輸局	東北運輸局	関東運輸局	北陸信越運輸局	中部運輸局	近畿運輸局	中国運輸局	四国運輸局	九州運輸局	
令和4年6月	5,709	12,201	6,726	5,527	6,944	6,974	54,742	52,152	55,360	429,894	44,840	80,790	156,549	46,423	27,557	80,412	6,974
01北海道	161	157	88	83	67	201	368	32,980	2,363	21,865	921	3,346	4,903	737	255	1,185	201
02青森県	3	6	2	5	10	141	3,829	831	831	51	51	81	390	35	15	53	6
03岩手県	37	5	3	17	10	31	209	2,122	5,615	1,399	252	252	43	76	189	10	70
04宮城県	6	86	13	12	6	70	147	694	4,976	5,950	244	430	752	745	66	450	70
05秋田県	0	0	0	0	0	0	234	157	3,288	352	0	0	117	0	0	0	0
06山形県	5	33	15	7	12	51	40	217	6,788	5,784	433	690	781	60	38	185	51
07福島県	5	157	6	1	3	33	157	6,153	5,620	274	383	303	303	85	22	285	6
08茨城県	0	10	7	3	6	16	448	102	177	8,201	105	165	467	247	18	94	16
09栃木県	-	-	-	-	-	-	-	-	-	-	-	-	-	-	-	-	-
10群馬県	-	-	-	-	-	-	-	-	-	-	-	-	-	-	-	-	-
11埼玉県	67	47	13	33	32	51	312	285	759	17,380	732	674	764	165	80	427	51
12千葉県	588	629	592	575	607	644	16,911	1,849	4,524	56,565	2,932	6,059	7,117	3,085	2,294	5,472	644
13東京都	1,060	1,822	1,258	958	1,489	3,328	23,935	8,633	8,451	124,211	6,402	20,151	28,787	7,253	4,341	16,168	3,328
14神奈川県	65	142	48	49	74	81	1,374	645	890	21,334	397	1,387	1,808	639	185	831	81
15新潟県	28	32	31	16	69	71	495	499	2,093	16,888	15,268	1,953	2,170	246	106	395	71
16富山県	13	10	6	14	12	14	139	128	84	5,419	3,538	2,293	2,018	128	53	302	14
17石川県	4	24	45	9	8	38	286	82	123	3,266	2,660	1,306	820	132	26	188	38
18福井県	-	-	-	-	-	-	-	-	-	-	-	-	-	-	-	-	-
19山梨県	0	0	0	0	0	0	15	0	1,079	144	72	72	72	91	141	225	27
20長野県	12	19	11	3	12	27	158	162	525	8,672	485	1,858	1,072	91	141	225	27
21岐阜県	-	-	-	-	-	-	-	-	-	-	-	-	-	-	-	-	-
22静岡県	6	48	22	13	10	46	391	193	220	5,863	273	7,300	1,382	214	109	313	46
23愛知県	68	15	88	73	17	53	1,218	222	459	8,621	847	8,000	2,731	424	271	861	53
24三重県	2	0	2	0	2	4	98	2	30	696	45	1,618	422	21	32	30	4
25滋賀県	5	14	13	5	9	5	19	29	52	853	123	522	3,044	89	62	132	5
26京都府	338	750	503	319	623	856	3,024	1,733	1,440	42,228	2,282	9,687	53,865	4,649	3,027	7,849	856
27大阪府	168	188	68	44	82	107	379	269	338	11,981	485	3,496	17,395	2,031	877	1,038	107
28兵庫県	-	-	-	-	-	-	-	-	-	-	-	-	-	-	-	-	-
29奈良県	13	19	14	7	11	15	23	56	50	1,406	290	400	1,546	96	59	129	15
30和歌山県	0	9	2	6	4	8	2	113	15	1,221	131	143	501	663	22	97	8
31鳥取県	-	-	-	-	-	-	-	-	-	-	-	-	-	-	-	-	-
32島根県	-	-	-	-	-	-	-	-	-	-	-	-	-	-	-	-	-
33岡山県	28	25	12	3	8	9	21	44	61	1,375	52	263	1,158	2,007	242	250	9
34広島県	192	314	138	85	178	155	2,303	856	593	14,811	455	3,420	6,735	11,608	1,321	2,735	155
35山口県	35	58	63	24	14	31	61	42	37	2,947	51	236	852	3,750	198	856	31
36徳島県	-	-	-	-	-	-	-	-	-	-	-	-	-	-	-	-	-
37香川県	9	5	7	11	2	43	39	22	60	398	31	210	872	593	1,970	131	43
38愛媛県	24	43	81	20	34	18	333	83	98	4,085	142	712	2,937	1,731	4,625	491	18
39高知県	3	16	8	6	3	6	204	23	16	2,278	64	249	1,795	1,490	2,706	146	6
40福岡県	2,105	1,539	1,204	1,022	1,201	765	497	1,383	1,015	18,498	640	2,336	5,827	2,789	3,995	17,433	765
41佐賀県	340	811	122	108	124	27	5	20	11	1,846	56	174	1,021	135	71	4,785	27
42長崎県	39	0	2	0	0	0	0	0	0	8	8	2	2	0	0	66	0
43熊本県	257	4,653	393	345	438	108	1,174	60	86	2,940	88	578	864	222	62	7,877	108
44大分県	71	294	1,687	144	133	85	0	21	59	682	94	96	351	119	98	3,582	85
45宮崎県	19	118	139	136	151	3	4	13	5	545	4	62	156	19	29	2,480	3
46鹿児島県	22	123	21	157	1,476	16	11	25	20	511	56	170	531	53	65	2,652	16
47沖縄県	-	-	-	-	-	-	-	-	-	-	-	-	-	-	-	-	-
運輸局等(再掲)2)	161	157	88	83	67	201	368	32,980	2,363	21,865	921	3,346	4,903	737	255	1,185	201
北海道運輸局	56	287	38	28	48	143	495	1,575	30,649	20,659	1,141	1,836	2,559	968	217	1,162	143
東北運輸局	1,780	2,650	1,918	1,618	2,208	4,120	42,995	11,517	14,858	229,332	10,717	28,524	39,020	11,418	6,918	23,022	4,120
関東運輸局	57	85	93	42	101	150	1,078	871	825	34,245	25,852	7,410	6,080	597	326	1,110	150
北陸信越運輸局	76	63	112	86	29	103	1,707	417	709	15,180	1,165	16,918	4,535	659	412	1,204	103
中部運輸局	435	951	598	375	725	983	3,445	2,087	1,880	56,468	3,180	14,105	75,850	6,865	4,025	9,148	983
近畿運輸局	255	406	215	118	204	203	2,387	1,055	706	20,354	689	4,062	9,246	18,028	1,783	3,938	203
中国運輸局	36	64	96	37	39	67	576	128	174	6,761	237	1,171	5,604	3,814	9,301	768	67
四国運輸局	2,853	7,538	3,568	3,140	3,523	1,004	1,691	1,522	1,196	25,030	938	3,418	8,752	3,337	4,320	38,875	1,004
九州運輸局	-	-	-	-	-	-	-	-	-	-	-	-	-	-	-	-	-
沖繩総合事務局	-	-	-	-	-	-	-	-	-	-	-	-	-	-	-	-	-

1)居住地不詳を含む。
2)長野県は北陸信越運輸局、福井県は中部運輸局に含まれる。

参考第5表 施設所在地(主な市区町村)、従業者数(3区分)別母集団施設数及び回収施設数 (施設)

施設所在地 (主な市区町村)	従業者数(3区分)				
	0~4人(1)		5~9人(1)		10人以上
	母集団 施設数	回収 施設数	母集団 施設数	回収 施設数	
北海道札幌市	149	10	40	170	106
北海道函館市	90	-	18	36	16
北海道小樽市	66	-	11	18	18
北海道旭川市	96	-	9	8	32
北海道釧路市	27	-	8	25	17
北海道帯広市	16	-	8	25	14
北海道札幌市	20	-	15	22	15
北海道札幌市	19	-	8	13	10
北海道札幌市	31	-	4	24	15
北海道登別市	7	-	-	18	13
北海道後志総合振興局倶知安町	142	11	22	46	16
青森県青森市	22	-	8	34	26
青森県弘前市	34	-	3	22	17
青森県八戸市	15	-	10	26	14
岩手県盛岡市	23	-	9	38	29
岩手県花巻市	25	-	7	27	18
岩手県一関市	30	-	6	15	13
岩手県釜石市	8	-	4	11	11
宮城県仙台市	26	-	20	110	62
宮城県大崎市	41	-	20	22	12
宮城県宮城郡松島町	5	-	5	13	11
秋田県秋田市	22	-	11	31	22
秋田県横手市	11	-	5	13	11
秋田県北上市	60	-	9	27	22
山形県山形市	55	-	20	46	33
山形県米沢市	37	-	15	20	14
山形県鶴岡市	77	-	29	30	23
山形県天童市	-	-	6	18	11
福島県福島市	42	-	29	54	26
福島県会津若松市	34	-	5	33	21
福島県郡山市	34	-	19	38	17
福島県いわき市	95	-	45	66	34
福島県耶麻郡猪苗代町	72	-	13	17	14
茨城県つくば市	7	-	7	25	14
茨城県つくば市	9	-	6	24	15
茨城県神栖市	33	-	23	22	12
栃木県宇都宮市	12	-	12	41	31
栃木県日光市	201	-	60	90	47
栃木県那須原市	66	-	19	42	19
栃木県那須郡那須町	310	20	43	56	28
群馬県前橋市	17	-	10	22	13
群馬県高崎市	16	-	8	27	13
群馬県渋川市	12	-	6	38	20
群馬県吾妻郡藤岡市	102	11	11	17	-
群馬県吾妻郡草津町	87	-	27	27	15
群馬県利根郡みなかみ町	86	-	20	34	16
埼玉県さいたま市	8	-	8	28	17
埼玉県熊谷市	17	-	1	15	11
埼玉県千代田市	4	-	15	47	28
千葉県鎌倉市	118	-	19	23	12
千葉県市原市	7	-	9	25	12
千葉県更紗市	15	-	2	15	16
千葉県成田市	4	-	2	14	13
千葉県柏市	19	-	10	20	14
千葉県原市	78	-	8	29	23
千葉県鴨川市	8	-	2	34	26
千葉県浦安市	159	13	35	22	10

施設所在地 (主な市区町村)	従業者数(3区分)				
	0~4人(1)		5~9人(1)		10人以上
	母集団 施設数	回収 施設数	母集団 施設数	回収 施設数	
東京都千代田区	12	-	28	-	87
東京都中央区	15	-	22	-	156
東京都港区	76	-	35	-	127
東京都新宿区	141	-	52	-	91
東京都文京区	5	-	2	-	17
東京都台東区	205	16	114	10	139
東京都墨田区	159	-	13	-	19
東京都江東区	61	-	8	-	34
東京都品川区	49	-	10	-	33
東京都大田区	24	-	16	-	53
東京都渋谷区	86	-	15	-	37
東京都豊島区	104	-	32	-	58
東京都北区	27	-	16	-	15
東京都人王子市	7	-	2	-	18
神奈川県横浜浜市	139	-	40	-	111
神奈川県川崎市	32	-	13	-	45
神奈川県相模原市	33	-	9	-	22
神奈川県横浜市	30	-	11	-	26
神奈川県藤沢市	255	11	103	12	151
神奈川県足柄下郡箱根町	55	-	20	-	38
神奈川県足柄下郡湯河原町	49	-	16	-	53
新潟県新潟市	41	-	23	-	30
新潟県長岡市	8	-	8	-	16
新潟県新潟市	32	-	6	-	12
新潟県村上市	205	10	50	19	32
新潟県妙高市	51	-	19	-	22
新潟県上越市	121	11	15	-	22
新潟県佐渡市	192	-	26	-	21
新潟県南魚沼市	227	10	26	-	38
新潟県魚沼郡湯沢町	63	-	12	-	22
富山県富山市	241	-	32	12	98
石川県金沢市	68	-	8	-	25
石川県七尾市	15	-	7	-	18
石川県小松市	20	-	6	-	51
石川県加賀市	53	-	14	-	25
福井県福井市	6	-	2	-	21
福井県おの市	25	-	8	-	25
山梨県甲府市	71	-	18	-	18
山梨県富士吉田市	255	13	14	-	17
山梨県北杜市	23	-	10	-	39
山梨県笛吹市	208	-	22	-	55
山梨県南都留郡山中湖村	345	14	46	10	31
山梨県南都留郡富士河口湖町	186	12	37	-	23
長野県長野市	188	13	26	-	68
長野県松本市	137	-	32	-	40
長野県上田市	37	-	3	-	21
長野県諏訪市	76	-	10	-	17
長野県大町市	178	10	13	-	32
長野県茅野市	163	19	10	-	16
長野県安曇野市	145	-	23	-	50
長野県北佐久郡軽井沢町	18	-	8	-	19
長野県下伊那郡阿智村	547	30	59	18	32
長野県北安曇郡白馬村	130	-	53	-	53
長野県下高井郡山ノ内町	27	-	11	-	22
岐阜県岐阜市	262	16	68	11	65
岐阜県高山市	179	11	11	-	19
岐阜県郡上市	34	-	12	-	33

参考第5表 施設所在地(主な市区町村)、従業者数(3区分)別母集団施設数及び回収施設数
(施設)

施設所在地 (主な市区町村)	従業者数(3区分)				施設所在地 (主な市区町村)	従業者数(3区分)			
	0~4人		5~9人			0~4人		5~9人	
	母集団 施設数	回収 施設数	母集団 施設数	回収 施設数		母集団 施設数	回収 施設数	母集団 施設数	回収 施設数
静岡県静岡市	81	-	36	-	45	28			
静岡県浜松市	57	-	16	-	61	38			
静岡県沼津市	72	-	22	-	25	14			
静岡県熱海市	123	-	49	-	115	60			
静岡県伊東市	385	23	109	15	96	48			
静岡県富士市	22	-	10	-	16	10			
静岡県御殿崎市	21	-	9	-	31	16			
静岡県伊豆市	58	-	21	-	45	25			
静岡県伊豆の国市	25	-	12	-	31	13			
静岡県沼津市	29	-	11	-	34	16			
愛知県名古屋市中区	84	-	40	-	175	88			
愛知県豊田市	33	-	11	-	36	21			
愛知県津島市	5	-	5	-	22	15			
愛知県知多郡南知多町	87	-	37	-	31	11			
三重県津市	43	-	11	-	25	10			
三重県伊勢市	41	-	12	-	26	15			
三重県鳥羽市	111	-	29	-	56	23			
三重県志摩市	150	-	33	-	37	23			
滋賀県大津市	79	-	29	-	36	23			
滋賀県長浜市	29	-	10	-	20	14			
滋賀県栗東市	64	64	297	40	564	237			
京都府京都市	64	-	34	-	22	12			
京都府丹波市	111	-	51	-	47	23			
大阪府大阪市	665	20	138	27	408	204			
大阪府泉佐野市	45	-	3	-	17	13			
兵庫県神戸市	95	-	23	-	127	80			
兵庫県姫路市	40	-	23	-	26	16			
兵庫県洲本市	68	-	8	-	17	12			
兵庫県豊岡市	189	14	40	-	61	31			
兵庫県赤穂市	11	-	1	-	10	13			
兵庫県美方郡香美町	114	10	30	-	15	15			
奈良県奈良市	98	-	18	-	57	45			
和歌山県和歌山市	39	-	10	-	30	18			
和歌山県田辺市	95	-	14	-	20	13			
和歌山県西牟婁郡白浜町	134	-	23	-	33	20			
鳥取県鳥取市	107	-	15	-	24	14			
鳥取県米子市	24	-	9	-	35	26			
鳥取県東伯郡三朝町	14	-	-	-	14	10			
鳥取県松江市	63	-	16	-	44	29			
鳥取県浜田市	35	-	6	-	17	10			
鳥取県出雲市	51	-	15	-	25	23			
岡山県岡山市	74	-	16	-	56	33			
岡山県倉敷市	47	-	12	-	46	27			
広島県広島市	118	-	60	-	110	60			
広島県尾道市	80	-	12	-	27	12			
広島県福山市	46	-	12	-	32	20			
広島県廿日市市	42	-	10	-	22	20			
山口県下関市	25	-	7	-	33	27			
山口県山口市	14	-	7	-	30	23			
徳島県徳島市	53	-	17	-	25	11			
香川県高松市	108	-	42	-	52	32			
愛媛県松山市	75	-	24	-	76	51			
愛媛県今治市	85	-	20	-	18	13			
高知県高知市	36	-	15	-	48	32			
福岡県北九州市	36	-	21	-	51	33			
福岡県福岡市	253	-	97	12	211	109			
佐賀県佐賀市	36	-	18	-	26	20			
佐賀県唐津市	10	-	5	-	23	14			
佐賀県武雄市	10	-	5	-	25	14			
佐賀県基山町	96	-	25	-	59	43			
長崎県佐世保市	18	-	3	-	36	25			
長崎県諫早市	219	22	10	-	17	13			
長崎県五島市	66	10	5	-	6	-			
長崎県西海市	164	13	5	-	5	-			
長崎県南島原市	90	-	19	-	67	42			
長崎県雲仙市	10	-	12	-	22	11			
熊本県熊本市	90	-	12	-	22	11			
熊本県山鹿市	24	-	9	-	15	10			
熊本県阿蘇市	46	-	12	-	20	15			
熊本県上天草市	158	12	15	-	17	13			
熊本県天草市	29	-	13	-	31	14			
熊本県阿蘇郡南小国町	29	-	16	-	33	21			
大分県大分市	168	-	37	-	73	36			
大分県別府市	45	-	9	-	18	10			
大分県竹田市	54	-	12	-	10	10			
大分県田布市	214	12	57	-	45	24			
宮崎県宮崎市	41	-	18	-	46	32			
鹿児島県鹿児島市	77	-	19	-	62	45			
鹿児島県指宿市	39	-	2	-	18	14			
鹿児島県薩摩川内市	104	-	15	-	16	11			
鹿児島県霧島市	45	-	23	-	38	25			
鹿児島県奄美市	116	-	6	-	13	10			
沖縄県那覇市	383	11	51	-	124	50			
沖縄県石垣市	398	11	30	-	33	15			
沖縄県名護市	253	-	14	-	18	11			
沖縄県うるま市	234	10	14	-	7	-			
沖縄県宮古島市	417	11	52	-	56	18			
沖縄県国頭郡今帰仁村	375	11	10	-	3	-			
沖縄県国頭郡本部町	384	13	14	-	15	-			
沖縄県国頭郡恩納村	266	-	35	-	39	17			
沖縄県中頭郡北谷町	126	-	21	-	25	10			

1) 従業者数10人未満の施設については、標本調査を実施している。
 ※本表は市区町村別、従業者区分別において10施設以上の回収があったものについて表章している。
 ※本表は、実数を表章しており、未回収分を推定した数値ではない。

参考第6表 施設所在地(主市区町村)、従業員数(3区分)別延べ宿泊者数 (人泊)

施設所在地 (主市区町村)	従業員数(3区分)			延べ 宿泊者数	10人以上
	0~4人(1)	5~9人(1)	10人以上		
北海道札幌市	482,695	704	-	481,991	-
北海道函館市	64,090	-	-	64,090	-
北海道小樽市	28,316	-	-	28,316	-
北海道旭川市	90,384	-	-	90,384	-
北海道釧路市	69,033	-	-	69,033	-
北海道帯広市	50,053	-	-	50,053	-
北海道北見市	41,564	-	-	41,564	-
北海道網走市	28,310	-	-	28,310	-
北海道千歳市	35,731	-	-	35,731	-
北海道後志総合振興局倶知安町	11,836	575	-	11,261	-
青森県青森市	72,037	-	-	72,037	-
青森県弘前市	34,085	-	-	34,085	-
青森県八戸市	34,318	-	-	34,318	-
岩手県盛岡市	91,340	-	-	91,340	-
岩手県花巻市	46,713	-	-	46,713	-
岩手県一関市	19,586	-	-	19,586	-
岩手県釜石市	11,609	-	-	11,609	-
宮城県仙台市	235,852	-	-	235,852	-
宮城県大崎市	25,460	-	-	25,460	-
宮城県宮城郡松島町	26,366	-	-	26,366	-
秋田県秋田市	51,014	-	-	51,014	-
秋田県横手市	14,913	-	-	14,913	-
秋田県仙北市	27,192	-	-	27,192	-
山形県山形市	57,043	-	-	57,043	-
山形県米沢市	18,867	-	-	18,867	-
山形県鶴岡市	49,034	-	-	49,034	-
山形県天童市	12,574	-	-	12,574	-
福島県福島市	49,125	-	-	49,125	-
福島県会津若松市	54,449	-	-	54,449	-
福島県郡山市	38,670	-	-	38,670	-
福島県いわき市	67,539	-	-	67,539	-
福島県那須郡猪苗代町	17,596	-	-	17,596	-
茨城県つくば市	40,883	-	-	40,883	-
茨城県神栖市	30,048	-	-	30,048	-
栃木県宇都宮市	93,821	-	-	93,821	-
栃木県日光市	112,068	-	-	112,068	-
栃木県那須郡塩原市	32,577	876	-	32,577	-
栃木県那須郡那須町	59,805	-	-	58,929	-
群馬県前橋市	19,311	-	-	19,311	-
群馬県高崎市	33,538	-	-	33,538	-
群馬県渋川市	41,970	-	-	41,970	-
群馬県吾妻郡嬪恋村	353	-	-	-	-
群馬県吾妻郡草津町	50,553	-	-	50,553	-
群馬県利根郡みなかみ町	25,871	-	-	25,871	-
埼玉県さいたま市	59,774	-	-	59,774	-
埼玉県熊谷市	11,452	-	-	11,452	-
千葉県千葉市	151,775	-	-	151,775	-
千葉県館山市	15,465	-	-	15,465	-
千葉県木更津市	36,726	-	-	36,726	-
千葉県成田市	98,933	-	-	98,933	-
千葉県柏市	36,174	-	-	36,174	-
千葉県市原市	24,664	-	-	24,664	-
千葉県鴨川市	38,168	-	-	38,168	-
千葉県浦安市	475,164	-	-	475,164	-
千葉県南房総市	15,911	90	-	15,821	-

(人泊)

施設所在地 (主市区町村)	従業員数(3区分)			延べ 宿泊者数	10人以上
	0~4人(1)	5~9人(1)	10人以上		
東京都千代田区	214,953	-	-	214,953	-
東京都中央区	322,206	-	-	322,206	-
東京都港区	370,802	-	-	370,802	-
東京都新宿区	192,965	-	-	192,965	-
東京都文京区	60,334	-	-	60,334	-
東京都台東区	84,352	653	8,897	74,802	-
東京都墨田区	37,369	-	-	37,369	-
東京都江東区	91,687	-	-	91,687	-
東京都品川区	136,548	-	-	136,548	-
東京都大田区	96,624	-	-	96,624	-
東京都渋谷区	95,472	-	-	95,472	-
東京都豊島区	80,135	-	-	80,135	-
東京都北区	28,437	-	-	28,437	-
東京都八王子市	26,382	-	-	26,382	-
神奈川県横浜市	248,366	-	-	248,366	-
神奈川県横浜市中区	89,620	-	-	89,620	-
神奈川県相模原市	17,802	-	-	17,802	-
神奈川県藤沢市	35,801	-	-	35,801	-
神奈川県足柄下郡箱根町	131,249	478	4,845	125,926	-
神奈川県足柄下郡湯河原町	9,223	-	-	9,223	-
新潟県新潟市	118,448	-	-	118,448	-
新潟県長岡市	33,657	-	-	33,657	-
新潟県新発田市	27,381	-	-	27,381	-
新潟県村上市	17,132	-	-	17,132	-
新潟県妙高市	131	131	-	131	-
新潟県上越市	24,084	-	-	24,084	-
新潟県佐渡市	19,166	249	-	18,917	-
新潟県南魚沼郡湯沢町	22,166	197	-	21,969	-
富山県富山市	62,941	-	-	62,941	-
石川県金沢市	143,282	-	7,673	135,609	-
石川県小松市	33,692	-	-	33,692	-
石川県七尾市	17,626	-	-	17,626	-
石川県加賀市	45,948	-	-	45,948	-
福井県福井市	35,612	-	-	35,612	-
福井県あわら市	20,368	-	-	20,368	-
山梨県甲府市	38,276	-	-	38,276	-
山梨県富士吉田市	14,622	-	-	14,622	-
山梨県北杜市	480	480	-	480	-
山梨県笛吹市	32,725	-	-	32,725	-
山梨県南都留郡山中湖村	19,755	-	-	19,755	-
山梨県南都留郡富士河口湖町	57,820	3,510	-	50,748	-
長野県長野市	66,868	243	-	66,625	-
長野県本田市	81,923	545	-	81,378	-
長野県上田市	27,156	-	-	27,156	-
長野県諏訪市	29,598	-	-	29,598	-
長野県茅野市	10,151	-	-	10,151	-
長野県茅野町	22,495	-	-	22,141	-
長野県安曇野市	9,166	457	-	8,709	-
長野県北佐久郡軽井沢町	59,353	-	-	59,353	-
長野県下伊那郡御智村	17,650	-	-	17,650	-
長野県北安曇郡白馬村	10,733	345	479	9,909	-
長野県下高井郡山内町	11,516	-	-	11,516	-
岐阜県岐阜市	43,584	-	-	43,584	-
岐阜県岐阜市	63,675	2,437	496	60,742	-
岐阜県郡上市	8,918	573	-	8,345	-
岐阜県下呂市	51,841	-	-	51,841	-

参考第6表 施設所在地(主な市区町村)、従業者数(3区分)別延べ宿泊者数

(人泊)

施設所在地 (主な市区町村)	従業者数(3区分)			延べ 宿泊者数
	0～4人(1)	5～9人(1)	10人以上	
静岡県静岡市	73,103	-	-	73,103
静岡県浜松市	87,164	-	-	87,164
静岡県沼津市	17,903	-	-	17,903
静岡県熱海市	91,654	-	-	91,654
静岡県伊東市	52,648	2,387	-	49,303
静岡県富士市	21,025	-	-	21,025
静岡県御殿場市	36,763	-	-	36,763
静岡県伊豆市	23,032	-	-	23,032
静岡県伊豆の国市	13,381	-	-	13,381
静岡県賀茂郡東伊豆町	15,323	-	-	15,323
愛知県名古屋市中区	324,059	-	-	324,059
愛知県豊田市	40,469	-	-	40,469
愛知県蒲郡市	20,428	-	-	20,428
愛知県知多郡南知多町	6,416	-	-	6,416
三重県津市	11,226	-	-	11,226
三重県伊勢市	27,686	-	-	27,686
三重県鳥羽市	48,294	-	-	48,294
三重県志摩市	46,986	-	-	46,986
滋賀県大津市	36,297	-	-	36,297
滋賀県長浜市	19,337	-	-	19,337
京都府京都市	651,032	891	14,656	635,485
京都府宮津市	13,046	-	-	13,046
京都府京丹後市	12,142	-	-	12,142
大阪府大阪市	905,120	1,402	19,575	884,143
大阪府泉佐野市	34,574	-	-	34,574
兵庫県神戸市	227,448	-	-	227,448
兵庫県姫路市	47,340	-	-	47,340
兵庫県洲本市	25,711	-	-	25,711
兵庫県豊岡市	26,242	561	-	25,681
兵庫県赤穂市	17,707	-	-	17,707
兵庫県美方郡香美町	40	-	-	-
奈良県奈良市	69,958	-	-	69,958
和歌山県和歌山市	42,914	-	-	42,914
和歌山県田辺市	12,813	-	-	12,813
和歌山県西牟婁郡白浜町	42,336	-	-	42,336
鳥取県鳥取市	26,087	-	-	26,087
鳥取県米子市	48,268	-	-	48,268
鳥取県東伯郡三朝町	12,027	-	-	12,027
島根県松江市	63,948	-	-	63,948
島根県浜田市	9,221	-	-	9,221
島根県出雲市	45,731	-	-	45,731
岡山県岡山市	97,029	-	-	97,029
岡山県倉敷市	60,603	-	-	60,603
広島県広島市	207,323	-	-	207,323
広島県尾道市	11,786	-	-	11,786
広島県福山市	44,885	-	-	44,885
広島県廿日市市	27,822	-	-	27,822
山口県下関市	44,454	-	-	44,454
山口県山口市	44,808	-	-	44,808
徳島県徳島市	30,891	-	-	30,891
香川県高松市	63,629	-	-	63,629
愛媛県松山市	121,475	-	-	121,475
愛媛県今治市	21,697	-	-	21,697
高知県高知市	68,212	-	-	68,212
福岡県北九州市	83,547	-	-	83,547
福岡県福岡市	372,763	11,192	-	361,571
佐賀県佐賀市	30,151	-	-	30,151

1) 従業者数10人未満の施設については、欄本調査を実施している。
 ※本表は市区町村別、従業者数別について10施設以上の回収があったものについて表章している。
 ※本表は、実数を表章しており、未回収分を推定した数値ではない。

従業者数(3区分)

延べ
宿泊者数

施設所在地
(主な市区町村)

0～4人(1)

5～9人(1)

10人以上

佐賀県唐津市	19,139	-	-	19,139
佐賀県嬉野市	16,874	-	-	16,874
長崎県長崎市	105,549	-	-	105,549
長崎県佐世保市	77,420	-	-	77,420
長崎県諫早市	22,013	-	-	22,013
長崎県五島市	222	-	-	-
長崎県西海市	45	45	-	-
長崎県雲仙市	14,534	-	-	14,534
長崎県南島原市	0	-	-	-
熊本県熊本市	122,739	-	-	122,739
熊本県山鹿市	7,802	-	-	7,802
熊本県上天草市	9,209	-	-	9,209
熊本県阿蘇市	21,179	-	-	21,179
熊本県天草市	10,206	388	-	9,818
熊本県阿蘇郡南小国町	9,888	-	-	9,888
大分県大分市	65,235	-	-	65,235
大分県別府市	92,985	-	-	92,985
大分県日田市	11,549	-	-	11,549
大分県竹田市	6,777	-	-	6,777
大分県由布市	14,910	239	-	14,671
宮崎県宮崎市	92,492	-	-	92,492
鹿児島県鹿児島市	118,580	-	-	118,580
鹿児島県指宿市	16,348	-	-	16,348
鹿児島県薩摩川内市	14,156	-	-	14,156
鹿児島県霧島市	45,960	-	-	45,960
鹿児島県奄美市	16,701	-	-	16,701
沖縄県那覇市	157,603	555	-	157,048
沖縄県石垣市	59,821	1,351	-	58,470
沖縄県名護市	26,457	-	-	26,457
沖縄県うるま市	48	48	-	-
沖縄県宮古島市	41,216	1,604	-	39,612
沖縄県国頭郡今帰仁村	185	185	-	-
沖縄県国頭郡本部町	254	254	-	-
沖縄県国頭郡恩納村	112,667	-	-	112,667
沖縄県中頭郡北谷町	52,031	-	-	52,031

参考第7表 施設所在地(主な市区町村)、従業者数(3区分) 別実宿泊者数

施設所在地 (主な市区町村)	従業者数(3区分)			実宿泊者数
	0~4人(1)	5~9人(1)	10人以上	
北海道札幌市	339,161	465	338,696	150,240
北海道函館市	45,443	-	45,443	224,345
北海道小樽市	22,031	-	22,031	266,808
北海道旭川市	65,455	-	65,455	134,067
北海道釧路市	53,197	-	53,197	45,479
北海道帯広市	39,457	-	39,457	56,121
北海道北見市	34,170	-	34,170	28,857
北海道網走市	21,130	-	21,130	67,238
北海道千歳市	25,535	-	25,535	90,905
北海道登別市	34,729	-	34,729	69,147
北海道後志総合振興局倶知安町	7,498	372	7,126	65,278
青森県青森市	59,494	-	59,494	54,440
青森県弘前市	27,276	-	27,276	18,156
青森県八戸市	23,209	-	23,209	22,045
岩手県盛岡市	75,056	-	75,056	186,529
岩手県花巻市	42,094	-	42,094	63,151
岩手県一関市	15,927	-	15,927	11,845
岩手県釜石市	6,920	-	6,920	28,353
宮城県仙台市	173,503	-	173,503	116,234
宮城県大崎市	21,621	-	21,621	8,181
宮城県宮城県松島町	25,459	-	25,459	96,498
秋田県秋田市	39,188	-	39,188	27,177
秋田県横手市	11,896	-	11,896	24,854
秋田県仙北市	17,952	-	17,952	15,005
山形県山形市	43,869	-	43,869	90
山形県米沢市	13,740	-	13,740	16,878
山形県鶴岡市	41,434	-	41,434	16,369
山形県天童市	11,075	-	11,075	5,107
福島県福島市	39,595	-	39,595	19,076
福島県会津若松市	50,546	-	50,546	163
福島県郡山市	32,030	-	32,030	48,554
福島県いわき市	58,391	-	58,391	113,367
福島県耶麻郡猪苗代町	15,280	-	15,280	4,770
茨城県水戸市	27,666	-	27,666	31,560
茨城県つくば市	20,458	-	20,458	14,686
茨城県神栖市	16,368	-	16,368	42,478
栃木県宇都宮市	72,125	-	72,125	28,986
栃木県日光市	98,774	-	98,774	19,510
栃木県那須塩原市	27,871	-	27,871	32,667
栃木県那須郡那須町	49,514	737	48,777	12,815
群馬県前橋市	14,946	-	14,946	406
群馬県高崎市	26,994	-	26,994	28,897
群馬県渋川市	40,645	-	40,645	16,871
群馬県吾妻郡嬬恋村	324	324	47,494	3,008
群馬県吾妻郡草津町	47,494	-	47,494	46,375
群馬県利根郡みなかみ町	23,503	-	23,503	3,241
埼玉県さいたま市	42,897	-	42,897	209
埼玉県熊谷市	8,072	-	8,072	65,539
千葉県千葉市	109,850	-	109,850	480
千葉県鎌倉市	13,291	-	13,291	21,764
千葉県木更津市	31,004	-	31,004	26,368
千葉県成田市	79,013	-	79,013	9,465
千葉県柏市	23,376	-	23,376	282
千葉県原市	17,739	-	17,739	222
千葉県鴨川市	32,918	-	32,918	7,418
千葉県浦安市	382,898	-	382,898	46,520
千葉県房総市	14,864	85	14,779	16,188
施設所在地 (主な市区町村)	従業者数(3区分)			実宿泊者数
東京都千代田区	-	-	150,240	-
東京都中央区	-	-	224,345	-
東京都港区	-	-	266,808	-
東京都新宿区	-	-	134,067	-
東京都文京区	-	-	45,479	-
東京都台東区	190	4,644	56,121	190
東京都墨田区	-	-	28,857	-
東京都江東区	-	-	67,238	-
東京都品川区	-	-	90,905	-
東京都大田区	-	-	69,147	-
東京都渋谷区	-	-	65,278	-
東京都豊島区	-	-	54,440	-
東京都北区	-	-	18,156	-
東京都八王子市	-	-	22,045	-
神奈川県横浜市中区	-	-	186,529	-
神奈川県川崎市	-	-	63,151	-
神奈川県相模原市	-	-	11,845	-
神奈川県藤沢市	-	-	28,353	-
神奈川県足柄下郡箱根町	462	3,521	116,234	462
神奈川県足柄下郡湯河原町	8,181	-	8,181	-
新潟県新潟市	96,498	-	96,498	8,181
新潟県長岡市	27,177	-	27,177	96,498
新潟県新潟市	24,854	-	24,854	27,177
新潟県村上市	15,005	-	15,005	24,854
新潟県妙高市	90	-	90	15,005
新潟県上越市	16,878	-	16,878	90
新潟県佐渡市	16,369	152	16,369	16,878
新潟県南魚沼市	5,107	-	5,107	16,369
新潟県南魚沼郡湯沢町	19,076	-	19,076	5,107
富山県富山市	48,554	-	48,554	18,913
石川県金沢市	113,367	-	113,367	48,554
石川県七尾市	31,560	-	31,560	108,597
石川県小松市	14,686	-	14,686	31,560
石川県加賀市	42,478	-	42,478	14,686
福井県福井市	28,986	-	28,986	42,478
福井県おおい町	19,510	-	19,510	28,986
山梨県甲府市	32,667	-	32,667	19,510
山梨県富士吉田市	12,815	-	12,815	32,667
山梨県北杜市	406	-	406	12,815
山梨県笛吹市	28,897	-	28,897	406
山梨県南都留郡山中湖村	16,871	-	16,871	28,897
山梨県南都留郡富士河口湖町	52,624	3,008	52,624	16,871
長野県長野市	58,294	209	58,294	46,375
長野県本田市	65,539	-	65,539	58,085
長野県上田市	21,764	-	21,764	65,059
長野県諏訪市	26,368	-	26,368	21,764
長野県大町市	9,465	-	9,465	26,368
長野県茅野市	17,076	282	17,076	9,465
長野県安曇野市	7,418	222	7,418	17,076
長野県北佐久郡軽井沢町	46,520	-	46,520	222
長野県下伊那郡阿智村	16,188	-	16,188	46,520
長野県北安曇郡白馬村	8,650	230	8,650	16,188
長野県下高井郡山ノ内町	10,156	-	10,156	8,650
岐阜県岐阜市	37,654	-	37,654	10,156
岐阜県岐阜市	54,872	1,684	54,872	37,654
岐阜県郡上市	6,743	148	6,743	54,872
岐阜県下呂市	45,848	-	45,848	6,743

参考第7表 施設所在地(主な市区町村)、従業者数(3区分)別実宿泊者数

(人)

施設所在地 (主な市区町村)	従業者数(3区分)			実宿泊者数
	0~4人 1)	5~9人 1)	10人以上	
静岡県静岡市	57,609	-	57,609	
静岡県浜松市	69,461	-	69,461	
静岡県沼津市	14,510	-	14,510	
静岡県熱海市	76,077	-	76,077	
静岡県伊東市	47,122	850	44,542	
静岡県富士市	15,611	-	15,611	
静岡県御殿場市	29,366	-	29,366	
静岡県伊豆市	21,382	-	21,382	
静岡県伊豆の国市	12,331	-	12,331	
静岡県伊豆市	13,843	-	13,843	
愛知県名古屋市中区	231,628	-	231,628	
愛知県豊田市	29,582	-	29,582	
愛知県蒲郡市	19,538	-	19,538	
愛知県知多郡南知多町	6,292	-	6,292	
三重県津市	9,728	-	9,728	
三重県伊勢市	21,655	-	21,655	
三重県鳥羽市	45,494	-	45,494	
三重県志摩市	41,462	-	41,462	
滋賀県大津市	29,968	-	29,968	
滋賀県長浜市	17,780	-	17,780	
京都府京都市	468,492	604	457,160	
京都府京丹波市	11,116	-	11,116	
京都府京丹後市	9,458	-	9,458	
大阪府大阪市	667,959	923	651,908	
大阪府東淀川区	24,043	14,528	24,043	
兵庫県神戸市	184,593	-	184,593	
兵庫県姫路市	36,724	-	36,724	
兵庫県洲本市	24,663	-	24,663	
兵庫県豊岡市	24,521	559	23,962	
兵庫県赤穂市	12,461	-	12,461	
兵庫県美方郡香美町	40	-	-	
奈良県奈良市	58,694	-	58,694	
和歌山県和歌山市	33,278	-	33,278	
和歌山県田辺市	10,099	-	10,099	
和歌山県白浜町	38,815	-	38,815	
鳥取県鳥取市	22,448	-	22,448	
鳥取県米子市	42,207	-	42,207	
鳥取県東伯郡三朝町	10,916	-	10,916	
鳥取県松江市	57,476	-	57,476	
島根県浜田市	6,857	-	6,857	
島根県出雲市	40,769	-	40,769	
岡山県岡山市	69,037	-	69,037	
岡山県倉敷市	43,237	-	43,237	
広島県広島市	174,380	-	174,380	
広島県尾道市	9,932	-	9,932	
広島県福山市	34,985	-	34,985	
広島県廿日市市	26,548	-	26,548	
山口県下関市	35,957	-	35,957	
山口県山口市	37,739	-	37,739	
徳島県徳島市	24,386	-	24,386	
香川県高松市	51,053	-	51,053	
愛媛県松山市	100,711	-	100,711	
愛媛県今治市	17,696	-	17,696	
高知県高知市	56,745	-	56,745	
福岡県北九州市	62,430	-	62,430	
福岡県福岡市	290,436	9,056	281,380	
佐賀県佐賀市	21,894	-	21,894	

(人)

施設所在地 (主な市区町村)	従業者数(3区分)			実宿泊者数
	0~4人 1)	5~9人 1)	10人以上	
佐賀県唐津市	17,209	-	17,209	
佐賀県藤野市	16,000	-	16,000	
長崎県長崎市	82,821	-	82,821	
長崎県佐世保市	66,702	-	66,702	
長崎県諫早市	12,065	-	12,065	
長崎県五島市	93	-	93	
長崎県西海市	26	-	26	
長崎県雲仙市	13,843	-	13,843	
長崎県南島原市	0	-	-	
熊本県熊本市	99,440	-	99,440	
熊本県山鹿市	7,342	-	7,342	
熊本県上天草市	9,090	-	9,090	
熊本県阿蘇市	19,234	-	19,234	
熊本県天草市	8,755	241	8,514	
熊本県阿蘇郡南小国町	9,731	-	9,731	
大分県大分市	52,215	-	52,215	
大分県別府市	85,560	-	85,560	
大分県日田市	10,870	-	10,870	
大分県竹田市	6,492	-	6,492	
宮崎県宮崎市	14,321	220	14,101	
鹿児島県鹿児島市	72,244	-	72,244	
鹿児島県指宿市	91,843	-	91,843	
鹿児島県薩摩川内市	15,491	-	15,491	
鹿児島県霧島市	9,874	-	9,874	
鹿児島県奄美市	36,225	-	36,225	
沖縄県那覇市	11,492	-	11,492	
沖縄県那覇市	109,083	185	108,898	
沖縄県石垣市	37,728	519	37,209	
沖縄県名護市	17,999	-	17,999	
沖縄県うるま市	36	36	-	
沖縄県宮古島市	31,823	396	31,427	
沖縄県国頭郡今帰仁村	92	92	-	
沖縄県国頭郡本部町	148	148	-	
沖縄県国頭郡恩納村	65,239	-	65,239	
沖縄県中頭郡北谷町	25,752	-	25,752	

1) 従業者数10人未満の施設については、標本調査を実施している。
 ※本表は市区町村別、従業者数10施設以上の回収がなかったものについて表章している。
 ※本表は、美数を表章しており、未回収分を推定した数値ではない。

参考第8表 施設所在地(主な市区町村)、従業者数(3区分)別外国人延べ宿泊者数
(人泊)

施設所在地 (主な市区町村)	従業者数(3区分)			外国人延べ 宿泊者数	10人以上
	0~4人(1)	5~9人(1)	10人以上		
北海道札幌市	11	-	-	2,999	2,988
北海道函館市	58	-	-	58	58
北海道小樽市	21	-	-	21	21
北海道旭川市	49	-	-	49	49
北海道網走市	136	-	-	136	136
北海道帯広市	200	-	-	200	200
北海道北見市	22	-	-	22	22
北海道網走市	30	-	-	30	30
北海道千歳市	132	-	-	132	132
北海道登別市	43	-	-	43	43
北海道後志総合振興局倶知安町	106	0	-	106	106
青森県青森市	288	-	-	288	288
青森県弘前市	64	-	-	64	64
青森県八戸市	135	-	-	135	135
岩手県盛岡市	137	-	-	137	137
岩手県花巻市	5	-	-	5	5
岩手県一関市	2	-	-	2	2
岩手県釜石市	73	-	-	73	73
宮城県仙台市	1,858	-	-	1,858	1,858
宮城県宮城郡松島町	2	-	-	2	2
宮城県大崎市	15	-	-	15	15
宮城県宮城郡大崎町	285	-	-	285	285
秋田県秋田市	0	-	-	0	0
秋田県横手市	37	-	-	37	37
秋田県仙北市	84	-	-	84	84
山形県山形市	628	-	-	628	628
山形県米沢市	95	-	-	95	95
山形県鶴岡市	0	-	-	0	0
山形県天童市	0	-	-	0	0
福島県福島市	288	-	-	288	288
福島県会津若松市	219	-	-	219	219
福島県郡山市	207	-	-	207	207
福島県いわき市	180	-	-	180	180
福島県耶麻郡猪苗代町	0	-	-	0	0
茨城県水戸市	432	-	-	432	432
茨城県つくば市	1,007	-	-	1,007	1,007
茨城県神栖市	141	-	-	141	141
栃木県宇都宮市	1,310	-	-	1,310	1,310
栃木県日光市	66	-	-	66	66
栃木県那須郡那須町	23	-	-	23	23
栃木県那須郡那須町	23	0	-	23	23
群馬県高崎市	189	-	-	189	189
群馬県前橋市	145	-	-	145	145
群馬県渋川市	52	-	-	52	52
群馬県吉妻郡嬬恋村	0	0	-	0	0
群馬県吾妻郡草津町	23	-	-	23	23
群馬県利根郡みなかみ町	10	-	-	10	10
埼玉県さいたま市	565	-	-	565	565
埼玉県熊谷市	52	-	-	52	52
埼玉県千葉市	6,599	-	-	6,599	6,599
千葉県鎌倉市	15	-	-	15	15
千葉県木更津市	192	-	-	192	192
千葉県成田市	24,047	-	-	24,047	24,047
千葉県柏市	1,079	-	-	1,079	1,079
千葉県原市	212	-	-	212	212
千葉県鴨川市	7	-	-	7	7
千葉県浦安市	1,562	-	-	1,562	1,562
千葉県厚労総市	0	0	-	0	0

(人泊)

施設所在地 (主な市区町村)	従業者数(3区分)			外国人延べ 宿泊者数	10人以上
	0~4人(1)	5~9人(1)	10人以上		
東京都千代田区	16,641	-	-	16,641	16,641
東京都中央区	17,072	-	-	17,072	17,072
東京都港区	28,894	-	-	28,894	28,894
東京都新宿区	17,652	-	-	17,652	17,652
東京都文京区	1,195	-	-	1,195	1,195
東京都台東区	4,579	205	942	4,579	3,432
東京都墨田区	1,467	-	-	1,467	1,467
東京都江東区	5,369	-	-	5,369	5,369
東京都品川区	4,336	-	-	4,336	4,336
東京都大田区	3,966	-	-	3,966	3,966
東京都渋谷区	6,924	-	-	6,924	6,924
東京都豊島区	2,812	-	-	2,812	2,812
東京都北区	599	-	-	599	599
東京都八王子市	337	-	-	337	337
神奈川県横浜	8,427	-	-	8,427	8,427
神奈川県川崎市	1,801	-	-	1,801	1,801
神奈川県相模原市	1,099	-	-	1,099	1,099
神奈川県藤沢市	349	-	-	349	349
神奈川県足柄下郡箱根町	310	24	0	310	286
神奈川県足柄下郡湯河原町	0	-	-	0	0
新潟県新潟市	413	-	-	413	413
新潟県長岡市	415	-	-	415	415
新潟県新井市	32	-	-	32	32
新潟県村上	172	-	-	172	172
新潟県妙高市	0	0	-	0	0
新潟県上越市	15	-	-	15	15
新潟県佐渡市	12	0	-	12	12
新潟県南魚沼市	7	-	-	7	7
新潟県南魚沼郡湯沢町	45	0	-	45	45
富山県富山市	370	-	-	370	370
石川県金沢市	1,026	-	64	1,026	962
石川県七尾市	8	-	-	8	8
石川県小松市	74	-	-	74	74
石川県加賀市	20	-	-	20	20
福井県福井市	99	-	-	99	99
福井県あわび市	3	-	-	3	3
山梨県甲府市	82	-	-	82	82
山梨県富士吉田市	29	-	-	29	29
山梨県北杜市	29	29	-	29	29
山梨県笛吹市	13	-	-	13	13
山梨県南都留郡山中湖村	1	-	-	1	1
山梨県南都留郡富士河口湖町	217	8	0	217	209
長野県長野市	120	12	-	120	108
長野県松本市	243	0	-	243	243
長野県上田市	118	-	-	118	118
長野県諏訪市	10	-	-	10	10
長野県大町市	1	-	-	1	1
長野県茅野市	52	0	-	52	52
長野県安曇野市	135	0	-	135	135
長野県北佐久郡軽井沢町	0	-	-	0	0
長野県下伊那郡阿智村	3	0	3	3	0
長野県北安曇郡白馬村	0	-	-	0	0
長野県下高井郡山内町	235	-	-	235	235
岐阜県岐阜市	64	11	0	64	53
岐阜県郡上市	0	0	-	0	0
岐阜県下呂市	59	-	-	59	59

参考第8表 施設所在地(主な市区町村)、従業員数(3区分)別外国人延べ宿泊者数
(人泊)

施設所在地 (主な市区町村)	従業員数(3区分)			外国人延べ 宿泊者数	10人以上
	0~4人(1)	5~9人(1)	10人以上		
静岡県静岡市	-	-	462	-	462
静岡県浜松市	-	-	435	-	435
静岡県沼津市	-	-	122	-	122
静岡県熱海市	-	-	88	-	88
静岡県伊東市	1	65	116	65	50
静岡県富士市	-	-	171	-	171
静岡県御殿場市	-	-	395	-	395
静岡県伊豆市	4	-	4	-	4
静岡県伊豆の国市	6	-	6	-	6
静岡県伊豆郡東伊豆町	34	-	34	-	34
愛知県名古屋市中区	-	-	4,010	-	4,010
愛知県豊田市	-	-	672	-	672
愛知県蒲郡市	0	-	0	-	0
愛知県知多郡南知多町	11	-	11	-	11
三重県津市	149	-	149	-	149
三重県伊勢市	30	-	30	-	30
三重県鳥羽市	40	-	40	-	40
三重県志摩市	85	-	85	-	85
滋賀県大津市	91	-	91	-	91
滋賀県彦根市	14	-	14	-	14
京都府京都市	9,023	59	8,870	94	8,870
京都府宮津市	0	-	0	-	0
京都府京丹後市	318	-	318	-	318
大阪府大阪市	14,068	67	13,403	598	13,403
大阪府泉佐野市	3,741	-	3,741	-	3,741
兵庫県神戸市	1,640	-	1,640	-	1,640
兵庫県姫路市	331	-	331	-	331
兵庫県洲本市	17	-	17	-	17
兵庫県豊岡市	61	-	61	-	61
兵庫県赤穂市	80	-	80	-	80
兵庫県美方郡香美町	0	-	0	-	0
奈良県奈良市	544	-	544	-	544
和歌山県和歌山市	257	-	257	-	257
和歌山県田辺市	4	-	4	-	4
和歌山県西牟婁郡白浜町	51	-	51	-	51
鳥取県鳥取市	433	-	433	-	433
鳥取県米子市	92	-	92	-	92
鳥取県東伯郡三朝町	0	-	0	-	0
島根県松江市	95	-	95	-	95
島根県浜田市	59	-	59	-	59
島根県出雲市	71	-	71	-	71
岡山県岡山市	873	-	873	-	873
岡山県倉敷市	291	-	291	-	291
広島県広島市	3,996	-	3,996	-	3,996
広島県尾道市	164	-	164	-	164
広島県福山市	455	-	455	-	455
広島県廿日市市	107	-	107	-	107
山口県下関市	150	-	150	-	150
山口県山口市	118	-	118	-	118
徳島県徳島市	159	-	159	-	159
香川県高松市	156	-	156	-	156
愛媛県松山市	207	-	207	-	207
愛媛県今治市	333	-	333	-	333
高知県高知市	238	-	238	-	238
福岡県北九州市	696	-	696	-	696
福岡県福岡市	5,656	643	5,013	643	5,013
佐賀県佐賀市	103	-	103	-	103

(人泊)

施設所在地 (主な市区町村)	従業員数(3区分)			外国人延べ 宿泊者数	10人以上
	0~4人(1)	5~9人(1)	10人以上		
佐賀県唐津市	7	-	-	7	7
佐賀県野市	6	-	-	6	6
長崎県長崎市	647	-	-	647	647
長崎県佐世保市	2,683	-	-	2,683	2,683
長崎県諫早市	67	-	-	67	67
長崎県五島市	0	0	-	0	-
長崎県西海市	0	0	-	0	-
長崎県雲仙市	2	-	-	2	2
長崎県南島原市	0	0	-	0	-
熊本県熊本市	1,655	-	-	1,655	1,655
熊本県山鹿市	0	-	-	0	0
熊本県上天草市	0	-	-	0	0
熊本県阿蘇市	0	-	-	0	0
熊本県天草市	12	0	-	12	12
熊本県阿蘇郡南小国町	6	-	-	6	6
大分県大分市	325	-	-	325	325
大分県別府市	105	-	-	105	105
大分県日田市	7	-	-	7	7
大分県竹田市	6	-	-	6	6
大分県由布市	8	0	-	8	8
宮崎県宮崎市	304	-	-	304	304
鹿児島県鹿児島市	297	-	-	297	297
鹿児島県指宿市	8	-	-	8	8
鹿児島県薩摩川内市	114	-	-	114	114
鹿児島県霧島市	963	-	-	963	963
鹿児島県奄美市	4	-	-	4	4
沖縄県那覇市	500	0	-	500	500
沖縄県石垣市	262	2	-	264	266
沖縄県名護市	307	-	-	307	307
沖縄県うるま市	0	0	-	0	-
沖縄県宮古島市	35	9	-	44	26
沖縄県国頭郡本部町	35	35	-	70	-
沖縄県国頭郡恩納村	0	0	-	0	-
沖縄県中頭郡北谷町	1,450	-	-	1,450	1,450
1)従業員数10人未満の施設については、概本調査を実施している。 ※本表は市区町村別、従業員数10施設以上の回収があったものについて表章している。 ※本表は、実数を表章しており、未回収分を推定した数値ではない。	19,416	-	-	19,416	19,416

参考第9表 施設所在地(主な市区町村)、従業者数(3区分)別外国人実宿泊者数

施設所在地 (主な市区町村)	従業者数(3区分)			外国人 実宿泊者数
	0~4人(1)	5~9人(1)	10人以上	
北海道札幌市	1,702	7	-	1,695
北海道函館市	42	-	-	42
北海道小樽市	18	-	-	18
北海道旭川市	36	-	-	36
北海道釧路市	80	-	-	80
北海道帯広市	80	-	-	80
北海道北見市	16	-	-	16
北海道網走市	25	-	-	25
北海道苫小牧市	91	-	-	91
北海道登別市	27	-	-	27
北海道後志総合振興局倶知安町	55	0	-	55
青森県青森市	264	-	-	264
青森県弘前市	45	-	-	45
青森県八戸市	87	-	-	87
岩手県盛岡市	114	-	-	114
岩手県花巻市	5	-	-	5
岩手県一関市	2	-	-	2
岩手県釜石市	36	-	-	36
宮城県仙台市	778	-	-	778
宮城県大崎市	2	-	-	2
宮城県宮城郡松島町	15	-	-	15
秋田県秋田市	256	-	-	256
秋田県横手市	0	-	-	0
秋田県仙北市	13	-	-	13
山形県山形市	65	-	-	65
山形県米沢市	505	-	-	505
山形県鶴岡市	92	-	-	92
山形県天童市	0	-	-	0
福島県福島市	128	-	-	128
福島県会津若松市	95	-	-	95
福島県郡山市	66	-	-	66
福島県いわき市	93	-	-	93
福島県那須郡猪苗代町	0	-	-	0
茨城県水戸市	182	-	-	182
茨城県つくば市	330	-	-	330
茨城県神栖市	100	-	-	100
栃木県宇都宮市	498	-	-	498
栃木県日光市	57	-	-	57
栃木県那須郡那須町	13	-	-	13
群馬県前橋市	21	0	-	21
群馬県高崎市	173	-	-	173
群馬県渋川市	71	-	-	71
群馬県渋川市	48	-	-	48
群馬県吾妻郡嬬恋村	0	0	-	0
群馬県吾妻郡草津町	18	-	-	18
群馬県利根郡みなかみ町	10	-	-	10
埼玉県熊谷市	164	-	-	164
埼玉県熊谷市	22	-	-	22
千葉県千葉市	4,633	-	-	4,633
千葉県鎌倉市	13	-	-	13
千葉県木更津市	103	-	-	103
千葉県成田市	19,929	-	-	19,929
千葉県柏市	270	-	-	270
千葉県市原市	210	-	-	210
千葉県鴨川市	6	-	-	6
千葉県浦安市	641	-	-	641
千葉県南房総市	0	0	-	0
東京都千代田区	5,999	-	-	5,999
東京都中央区	6,762	-	-	6,762
東京都港区	12,046	-	-	12,046
東京都新宿区	5,521	-	-	5,521
東京都文京区	337	-	-	337
東京都台東区	1,505	27	157	1,321
東京都墨田区	1,138	-	-	1,138
東京都江東区	3,988	-	-	3,988
東京都品川区	2,061	-	-	2,061
東京都大田区	2,595	-	-	2,595
東京都渋谷区	2,686	-	-	2,686
東京都豊島区	805	-	-	805
東京都北区	406	-	-	406
東京都八王子市	58	-	-	58
神奈川県横浜市	5,190	-	-	5,190
神奈川県川崎市	986	-	-	986
神奈川県相模原市	65	-	-	65
神奈川県藤沢市	254	-	-	254
神奈川県足柄下郡箱根町	258	12	0	246
神奈川県足柄下郡湯河原町	0	-	-	0
新潟県新潟市	209	-	-	209
新潟県長岡市	69	-	-	69
新潟県新潟市	13	-	-	13
新潟県村上市	10	-	-	10
新潟県妙高市	0	0	-	0
新潟県上越市	15	-	-	15
新潟県佐渡市	12	0	-	12
新潟県南魚沼市	7	-	-	7
新潟県南魚沼郡湯沢町	44	0	-	44
富山県富山市	254	-	-	254
石川県金沢市	518	-	13	505
石川県七尾市	8	-	-	8
石川県小松市	62	-	-	62
石川県加賀市	17	-	-	17
福井県福井市	66	-	-	66
福井県あわわ市	3	-	-	3
福井県甲府市	67	-	-	67
山梨県富士吉田市	29	-	-	29
山梨県北杜市	5	5	-	10
山梨県笛吹市	8	-	-	8
山梨県南都留郡山中湖村	1	-	-	1
山梨県南都留郡富士河口湖町	187	8	0	179
長野県長野市	74	2	-	72
長野県松本市	190	0	-	190
長野県上田市	43	-	-	43
長野県諏訪市	10	-	-	10
長野県大町市	1	-	-	1
長野県茅野市	32	0	-	32
長野県安曇野市	0	0	-	0
長野県北佐久郡軽井沢町	76	-	-	76
長野県下伊那郡阿智村	0	-	-	0
長野県北安曇郡白馬村	1	0	1	0
長野県下高井郡山ノ内町	0	-	-	0
岐阜県岐阜市	189	-	-	189
岐阜県高山市	42	9	0	33
岐阜県郡上市	27	0	-	27
岐阜県下呂市	27	-	-	27

(人)

(人)

参考第9表 施設所在地(主な市区町村)、従業者数(3区分)別外国人実宿泊者数

(人)

施設所在地 (主な市区町村)	従業者数(3区分)			
	外国人 実宿泊者数	0～4人(1)	5～9人(1)	10人以上
静岡県静岡市	243	-	-	243
静岡県浜松市	184	-	-	184
静岡県沼津市	34	-	-	34
静岡県熱海市	77	-	-	77
静岡県伊東市	85	1	51	33
静岡県富士市	79	-	-	79
静岡県御殿場市	239	-	-	239
静岡県伊豆市	4	-	-	4
静岡県伊豆の国市	4	-	-	4
静岡県賀茂郡東伊豆町	30	-	-	30
愛知県名古屋市中区	2,152	-	-	2,152
愛知県豊田市	212	-	-	212
愛知県蒲郡市	0	-	-	0
愛知県知多郡南知多町	11	-	-	11
三重県津市	30	-	-	30
三重県伊勢市	1	-	-	1
三重県鳥羽市	12	-	-	12
三重県志摩市	85	-	-	85
滋賀県大津市	76	-	-	76
滋賀県彦根市	3	-	-	3
京都府京都市	4,590	19	58	4,513
京都府宇津市	0	-	-	0
京都府京丹後市	55	-	-	55
大阪府大阪市	6,714	27	302	6,385
大阪府泉佐野市	1,546	-	-	1,546
兵庫県神戸市	912	-	-	912
兵庫県姫路市	271	-	-	271
兵庫県洲本市	15	-	-	15
兵庫県豊岡市	12	0	-	12
兵庫県赤穂市	18	0	-	18
兵庫県美作郡香美町	0	0	-	0
奈良県奈良市	293	-	-	293
和歌山県和歌山市	188	-	-	188
和歌山県田辺市	1	-	-	1
和歌山県西牟婁郡白浜町	44	-	-	44
鳥取県鳥取市	51	-	-	51
鳥取県米子市	28	-	-	28
鳥取県東伯郡三朝町	0	-	-	0
鳥取県松江市	88	-	-	88
島根県浜田市	39	-	-	39
島根県出雲市	43	-	-	43
岡山県岡山市	370	-	-	370
岡山県倉敷市	85	-	-	85
広島県広島市	3,187	-	-	3,187
広島県尾道市	142	-	-	142
広島県福山市	173	-	-	173
広島県廿日市市	100	-	-	100
山口県下関市	46	-	-	46
山口県山口市	104	-	-	104
徳島県徳島市	93	-	-	93
香川県高松市	110	-	-	110
愛媛県松山市	156	-	-	156
愛媛県今治市	242	-	-	242
高知県高知市	80	-	-	80
福岡県北九州市	271	-	-	271
福岡県福岡市	3,080	-	71	3,009
佐賀県佐賀市	96	-	-	96

(人)

施設所在地 (主な市区町村)	従業者数(3区分)			
	外国人 実宿泊者数	0～4人(1)	5～9人(1)	10人以上
佐賀県唐津市	3	-	-	3
佐賀県嬉野市	6	-	-	6
長崎県長崎市	414	-	-	414
長崎県佐世保市	1,862	-	-	1,862
長崎県諫早市	16	-	-	16
長崎県五高市	0	0	-	-
長崎県西海市	0	0	-	-
長崎県雲仙市	2	-	-	2
長崎県南島原市	0	0	-	-
熊本県熊本市	610	-	-	610
熊本県山鹿市	0	-	-	0
熊本県上天草市	0	-	-	0
熊本県阿蘇市	10	0	-	10
熊本県天草市	6	-	-	6
熊本県阿蘇郡南小国町	6	-	-	6
大分県大分市	210	-	-	210
大分県別府市	85	-	-	85
大分県日田市	7	-	-	7
大分県竹田市	6	-	-	6
大分県由布市	5	0	-	5
宮崎県宮崎市	212	-	-	212
鹿児島県鹿児島市	198	-	-	198
鹿児島県指宿市	3	-	-	3
鹿児島県薩摩川内市	31	-	-	31
鹿児島県霧島市	808	-	-	808
鹿児島県奄美市	2	-	-	2
沖縄県石垣市	252	0	-	252
沖縄県名護市	73	2	-	71
沖縄県那覇市	163	-	-	163
沖縄県うるま市	0	0	-	-
沖縄県宮古島市	18	3	-	15
沖縄県国頭郡今帰仁村	5	5	-	-
沖縄県国頭郡本部町	0	0	-	-
沖縄県国頭郡恩納村	463	-	-	463
沖縄県中頭郡北谷町	1,529	-	-	1,529

1) 従業者数10人未満の施設については、標本調査を実施している。
 ※本表は市区町村別、従業者区別において10施設以上の回収があったものについて表章している。
 ※本表は、実数を表章しており、未回収分を推定した数値ではない。

参考第10表 施設所在地(主な市区町村)、従業員数(3区分) 別定員稼働率 (%)

施設所在地 (主な市区町村)	従業員数(3区分)			定員稼働率
	0~4人(1)	5~9人(1)	10人以上	
北海道札幌市	9.8	-	42.4	42.2
北海道函館市	-	-	32.4	32.4
北海道小樽市	-	-	39.1	39.1
北海道旭川市	-	-	52.0	52.0
北海道釧路市	-	-	38.3	38.3
北海道帯広市	-	-	61.5	61.5
北海道北見市	-	-	48.0	48.0
北海道網走市	-	-	44.9	44.9
北海道千歳市	-	-	46.7	46.7
北海道登別市	-	-	29.1	29.1
北海道後志総合振興局倶知安町	8.9	-	7.3	7.3
青森県青森市	-	-	45.2	45.2
青森県弘前市	-	-	39.1	39.1
青森県八戸市	-	-	66.0	66.0
岩手県盛岡市	-	-	44.2	44.2
岩手県花巻市	-	-	31.7	31.7
岩手県一関市	-	-	39.7	39.7
岩手県金石市	-	-	33.8	33.8
宮城県仙台市	-	-	39.8	39.8
宮城県大崎市	-	-	29.2	29.2
宮城県宮城郡松島町	-	-	25.6	25.6
秋田県秋田市	-	-	41.6	41.6
秋田県横手市	-	-	43.2	43.2
秋田県仙北市	-	-	31.3	31.3
山形県山形市	-	-	31.8	31.8
山形県米沢市	-	-	44.0	44.0
山形県鶴岡市	-	-	33.4	33.4
山形県天童市	-	-	19.8	19.8
福島県福島市	-	-	35.9	35.9
福島県会津若松市	-	-	36.4	36.4
福島県郡山市	-	-	36.1	36.1
福島県いわき市	-	-	40.5	40.5
福島県耶麻郡猪苗代町	-	-	15.3	15.3
茨城県水戸市	-	-	44.7	44.7
茨城県つくば市	-	-	35.8	35.8
茨城県神栖市	-	-	36.0	36.0
栃木県宇都宮市	-	-	48.4	48.4
栃木県日光市	-	-	31.5	31.5
栃木県那須塩原市	-	-	30.5	30.5
栃木県那須郡那須町	-	-	36.0	36.0
群馬県前橋市	10.5	-	38.4	38.4
群馬県高崎市	-	-	65.8	65.8
群馬県渋川市	-	-	29.9	29.9
群馬県吾妻郡嬬恋村	2.3	-	2.3	2.3
群馬県吾妻郡韮津町	-	-	40.0	40.0
群馬県利根郡みなかみ町	-	-	31.9	31.9
埼玉県さいたま市	-	-	47.3	47.3
埼玉県熊谷市	-	-	20.8	20.8
千葉県千葉市	-	-	41.1	41.1
千葉県船山市	-	-	34.1	34.1
千葉県更津市	-	-	35.4	35.4
千葉県成田市	-	-	22.1	22.1
千葉県柏市	-	-	37.5	37.5
千葉県原市	-	-	52.6	52.6
千葉県鴨川市	-	-	29.5	29.5
千葉県浦安市	-	-	44.9	44.9
千葉県野田線市	1.2	-	25.3	25.3
千葉県下呂市	-	-	28.6	28.6
東京都千代田区	-	-	38.5	38.5
東京都中央区	-	-	44.2	44.2
東京都港区	-	-	34.3	34.3
東京都新宿区	-	-	32.6	32.6
東京都文京区	-	-	47.4	47.4
東京都台東区	5.7	24.3	36.8	36.8
東京都墨田区	-	-	35.8	35.8
東京都江東区	-	-	39.4	39.4
東京都品川区	-	-	48.5	48.5
東京都大田区	-	-	44.1	44.1
東京都渋谷区	-	-	48.4	48.4
東京都豊島区	-	-	32.1	32.1
東京都北区	-	-	35.7	35.7
東京都八王子市	-	-	38.7	38.7
神奈川県横浜市	-	-	45.9	45.9
神奈川県川崎市	-	-	47.3	47.3
神奈川県相模原市	-	-	43.1	43.1
神奈川県藤沢市	-	-	57.6	57.6
神奈川県足柄下郡箱根町	5.0	22.3	33.8	33.8
神奈川県足柄下郡湯河原町	-	-	21.2	21.2
新潟県新潟市	-	-	50.1	50.1
新潟県長岡市	-	-	50.0	50.0
新潟県新潟市	-	-	33.0	33.0
新潟県村上市	-	-	31.6	31.6
新潟県妙高市	2.4	-	2.4	2.4
新潟県上越市	-	-	32.7	32.7
新潟県佐渡市	5.4	-	5.4	5.4
新潟県南魚沼市	-	-	5.5	5.5
新潟県南魚沼郡湯沢町	1.7	-	9.7	9.7
富山県富山市	-	-	38.1	38.1
石川県金沢市	-	24.9	35.3	35.3
石川県七尾市	-	-	21.4	21.4
石川県小松市	-	-	33.7	33.7
石川県加賀市	-	-	19.1	19.1
福井県福井市	-	-	40.3	40.3
福井県あふた市	-	-	16.6	16.6
山梨県甲府市	-	-	43.1	43.1
山梨県富士吉田市	-	-	26.3	26.3
山梨県北杜市	7.5	-	7.5	7.5
山梨県笛吹市	-	-	23.7	23.7
山梨県南都留郡山中湖村	-	-	20.8	20.8
山梨県南都留郡富士河口湖町	17.6	20.5	23.1	23.1
長野県長野市	4.8	-	60.8	60.8
長野県本田市	6.1	-	39.5	39.5
長野県松本市	-	-	29.9	29.9
長野県大町市	-	-	38.1	38.1
長野県上田市	-	-	10.1	10.1
長野県茅野市	5.6	-	21.5	21.5
長野県安曇野市	6.4	-	15.4	15.4
長野県北佐久郡軽井沢町	-	-	31.9	31.9
長野県下伊那郡阿智村	-	-	28.1	28.1
長野県北安曇郡白馬村	1.9	1.8	10.3	10.3
長野県下高井郡山ノ内町	-	-	6.7	6.7
岐阜県岐阜市	-	-	41.9	41.9
岐阜県高山市	24.6	-	29.4	29.4
岐阜県高山市	13.2	-	16.0	16.0
岐阜県下呂市	-	-	30.9	30.9

参考第10表 施設所在地(主な市区町村)、従業者数(3区分) 別定員稼働率 (%)

施設所在地 (主な市区町村)	従業者数(3区分)			定員稼働率
	0~4人(1)	5~9人(1)	10人以上	
静岡県静岡市	-	-	41.2	-
静岡県浜松市	-	-	29.3	-
静岡県沼津市	-	-	34.4	-
静岡県熱海市	-	-	26.3	-
静岡県伊東市	8.2	17.4	19.5	-
静岡県富士市	-	-	34.6	-
静岡県御殿場市	-	-	40.7	-
静岡県伊豆市	-	-	23.5	-
静岡県伊豆の国市	-	-	24.7	-
静岡県賀茂郡東伊豆町	-	-	20.7	-
愛知県名古屋市中区	-	-	40.2	-
愛知県豊田市	-	-	32.8	-
愛知県蒲郡市	-	-	14.8	-
愛知県知多郡南知多町	-	-	13.9	-
三重県津市	-	-	30.3	-
三重県伊勢市	-	-	35.3	-
三重県鳥羽市	-	-	27.8	-
三重県志摩市	-	-	29.4	-
滋賀県大津市	-	-	20.0	-
滋賀県彦根市	-	-	28.0	-
京都府京都市	3.2	17.1	31.8	-
京都府宮津市	-	-	27.3	-
京都府京丹後市	-	-	21.2	-
大阪府大阪市	6.8	17.4	34.8	-
大阪府泉佐野市	-	-	22.7	-
兵庫県神戸市	-	-	34.6	-
兵庫県姫路市	-	-	37.8	-
兵庫県洲本市	-	-	33.8	-
兵庫県豊岡市	-	-	21.9	-
兵庫県赤穂市	-	-	41.9	-
兵庫県美方郡香美町	0.5	-	-	-
奈良県奈良市	-	-	28.2	-
和歌山県和歌山市	-	-	50.4	-
和歌山県田辺市	-	-	18.7	-
和歌山県西牟婁郡白浜町	-	-	26.8	-
鳥取県鳥取市	-	-	52.1	-
鳥取県米子市	-	-	34.4	-
鳥取県東伯郡三朝町	-	-	21.9	-
鳥取県松江市	-	-	33.3	-
島根県浜田市	-	-	25.6	-
島根県出雲市	-	-	53.2	-
岡山県岡山市	-	-	43.4	-
岡山県倉敷市	-	-	40.2	-
広島県広島市	-	-	39.0	-
広島県尾道市	-	-	44.4	-
広島県福山市	-	-	41.1	-
広島県廿日市市	-	-	24.8	-
山口県下関市	-	-	45.0	-
山口県山口市	-	-	37.0	-
徳島県徳島市	-	-	43.4	-
香川県高松市	-	-	32.0	-
愛媛県松山市	-	-	41.6	-
愛媛県今治市	-	-	40.4	-
高知県高知市	-	-	41.3	-
福岡県北九州市	-	-	37.7	-
福岡県福岡市	-	21.8	35.1	-
佐賀県佐賀市	-	-	41.4	-

施設所在地 (主な市区町村)	従業者数(3区分)			定員稼働率
	0~4人(1)	5~9人(1)	10人以上	
佐賀県唐津市	-	-	31.5	-
佐賀県嬉野市	-	-	22.5	-
長崎県長崎市	-	-	42.7	-
長崎県佐世保市	-	-	36.1	-
長崎県諫早市	-	-	42.4	-
長崎県五島市	4.9	-	4.9	-
長崎県西海市	2.6	-	2.6	-
長崎県雲仙市	-	-	17.3	-
長崎県南島原市	0.0	-	0.0	-
熊本県熊本市	-	-	45.1	-
熊本県山鹿市	-	-	23.6	-
熊本県上天草市	-	-	26.8	-
熊本県阿蘇市	-	-	23.7	-
熊本県天草市	10.2	-	25.1	-
熊本県阿蘇郡南小国町	-	-	35.0	-
大分県大分市	-	-	52.7	-
大分県別府市	-	-	34.7	-
大分県日田市	-	-	31.0	-
大分県竹田市	-	-	24.9	-
大分県布田市	7.4	-	27.4	-
宮崎県宮崎市	-	-	36.1	-
鹿児島県鹿児島市	-	-	42.2	-
鹿児島県指宿市	-	-	15.6	-
鹿児島県薩摩川内市	-	-	32.4	-
鹿児島県霧島市	-	-	32.1	-
鹿児島県奄美市	-	-	56.5	-
沖縄県那覇市	-	-	31.0	-
沖縄県石垣市	10.2	-	43.2	-
沖縄県名護市	30.6	-	23.3	-
沖縄県うるま市	2.5	-	2.5	-
沖縄県宮古島市	33.8	-	45.6	-
沖縄県国頭郡今帰仁村	8.7	-	8.7	-
沖縄県国頭郡本部町	7.7	-	7.7	-
沖縄県国頭郡恩納村	7.7	-	7.7	-
沖縄県中頭郡北谷町	-	-	36.5	-
1)従業者数10人未満の施設については、標本調査を実施している。	37.7	-	37.7	-

※本表は市区町村別、従業者区別について10施設以上の回収があったものについて表章している。
 ※本表は、実数から計算した稼働率を表章しており、未回収分を推定した数値ではない。

参考第1表 施設所在地(主な市区町村)、従業員数(3区分)別利用客室数

(室)

施設所在地 (主な市区町村)	従業員数(3区分)			利用客室数	10人以上
	0~4人(1)	5~9人(1)	10人以上		
北海道札幌市	346,584	214	-	346,370	-
北海道函館市	42,312	-	-	42,312	-
北海道小樽市	16,846	-	-	16,846	-
北海道旭川市	67,152	-	-	67,152	-
北海道釧路市	47,695	-	-	47,695	-
北海道帯広市	41,096	-	-	41,096	-
北海道北見市	33,770	-	-	33,770	-
北海道網走市	19,012	-	-	19,012	-
北海道千歳市	28,977	-	-	28,977	-
北海道登別市	17,955	-	-	17,955	-
北海道後志総合振興局倶知安町	7,094	294	-	6,800	-
青森県青森市	53,106	-	-	53,106	-
青森県弘前市	27,907	-	-	27,907	-
青森県八戸市	31,153	-	-	31,153	-
岩手県盛岡市	75,305	-	-	75,305	-
岩手県花巻市	22,758	-	-	22,758	-
岩手県一関市	14,251	-	-	14,251	-
岩手県釜石市	9,638	-	-	9,638	-
宮城県仙台市	178,240	-	-	178,240	-
宮城県宮城郡松島町	13,883	-	-	13,883	-
宮城県大崎市	10,518	-	-	10,518	-
秋田県秋田市	42,925	-	-	42,925	-
秋田県横手市	12,862	-	-	12,862	-
秋田県仙北市	15,612	-	-	15,612	-
山形県山形市	41,691	-	-	41,691	-
山形県鶴岡市	14,297	-	-	14,297	-
山形県酒田市	32,323	-	-	32,323	-
山形県天童市	6,646	-	-	6,646	-
福島県福島市	34,338	-	-	34,338	-
福島県会津若松市	33,685	-	-	33,685	-
福島県郡山市	30,219	-	-	30,219	-
福島県いわき市	43,887	-	-	43,887	-
茨城県水戸市	7,651	-	-	7,651	-
茨城県つくば市	33,113	-	-	33,113	-
茨城県神栖市	25,449	-	-	25,449	-
茨城県鹿嶋市	38,662	-	-	38,662	-
栃木県宇都宮市	83,227	-	-	83,227	-
栃木県日光市	43,035	-	-	43,035	-
栃木県那須塩原市	18,472	-	-	18,472	-
栃木県那須郡那須町	23,009	335	-	22,674	-
群馬県前橋市	17,156	-	-	17,156	-
群馬県高崎市	29,526	-	-	29,526	-
群馬県渋川市	18,294	-	-	18,294	-
群馬県吾妻郡嬬恋村	186	-	-	-	-
群馬県吾妻郡草津町	21,920	-	-	21,920	-
群馬県利根郡みなみみどり町	11,765	-	-	11,765	-
埼玉県さいたま市	47,153	-	-	47,153	-
埼玉県熊谷市	9,150	-	-	9,150	-
千葉県千葉市	115,416	-	-	115,416	-
千葉県鎌倉市	8,758	-	-	8,758	-
千葉県木更津市	23,234	-	-	23,234	-
千葉県成田市	85,634	-	-	85,634	-
千葉県柏市	29,666	-	-	29,666	-
千葉県市原市	22,515	-	-	22,515	-
千葉県鴨川市	16,179	-	-	16,179	-
千葉県浦安市	197,533	-	-	197,533	-
千葉県厚労総市	7,812	29	-	7,783	-

(室)

施設所在地 (主な市区町村)	従業員数(3区分)			利用客室数	10人以上
	0~4人(1)	5~9人(1)	10人以上		
東京都千代田区	163,555	-	-	163,555	-
東京都中央区	231,632	-	-	231,632	-
東京都港区	264,846	-	-	264,846	-
東京都新宿区	131,054	-	-	131,054	-
東京都文京区	41,358	-	-	41,358	-
東京都台東区	61,154	238	6,052	54,864	-
東京都墨田区	26,360	-	-	26,360	-
東京都江東区	71,280	-	-	71,280	-
東京都品川区	111,715	-	-	111,715	-
東京都大田区	77,040	-	-	77,040	-
東京都渋谷区	72,409	-	-	72,409	-
東京都豊島区	62,119	-	-	62,119	-
東京都北区	22,030	-	-	22,030	-
東京都八王子市	18,776	-	-	18,776	-
神奈川県横浜市	175,413	-	-	175,413	-
神奈川県横浜市中区	74,101	-	-	74,101	-
神奈川県相模原市	13,610	-	-	13,610	-
神奈川県藤沢市	27,625	-	-	27,625	-
神奈川県足柄下郡湯河原町	57,880	241	1,834	55,805	-
神奈川県足柄下郡湯河原町	4,534	-	-	4,534	-
新潟県新潟市	99,051	-	-	99,051	-
新潟県長岡市	24,821	-	-	24,821	-
新潟県新潟市	15,661	-	-	15,661	-
新潟県村上市	8,267	-	-	8,267	-
新潟県妙高市	52	-	-	52	-
新潟県上越市	20,780	-	-	20,780	-
新潟県佐渡市	10,455	115	-	10,340	-
新潟県南魚沼市	4,090	-	-	4,090	-
新潟県南魚沼郡湯沢町	10,152	125	-	10,027	-
富山県富山市	52,882	-	-	52,882	-
石川県金沢市	102,095	-	5,384	96,711	-
石川県七尾市	15,581	-	-	15,581	-
石川県小松市	13,702	-	-	13,702	-
石川県加賀市	20,455	-	-	20,455	-
福井県福井市	32,086	-	-	32,086	-
福井県あわら市	8,867	-	-	8,867	-
山梨県甲府市	33,136	-	-	33,136	-
山梨県富士吉田市	6,405	-	-	6,405	-
山梨県北杜市	232	232	-	-	-
山梨県笛吹市	16,686	-	-	16,686	-
山梨県南都留郡山中湖村	8,972	-	-	8,972	-
山梨県南都留郡富士河口湖町	27,413	2,677	1,275	23,461	-
長野県長野市	43,761	113	-	43,648	-
長野県松本市	59,564	371	-	59,193	-
長野県上田市	19,377	-	-	19,377	-
長野県諏訪市	18,220	-	-	18,220	-
長野県大町市	4,231	-	-	4,231	-
長野県茅野市	11,473	167	-	11,306	-
長野県安曇野市	4,088	391	-	3,697	-
長野県北佐久郡軽井沢町	29,393	-	-	29,393	-
長野県下伊那郡阿智村	6,645	-	-	6,645	-
長野県北安曇郡白馬村	5,616	117	203	5,296	-
長野県下高井郡山ノ内町	4,986	-	-	4,986	-
岐阜県岐阜市	32,519	-	-	32,519	-
岐阜県高山市	31,698	936	196	30,566	-
岐阜県郡上市	3,626	115	-	3,511	-
岐阜県下呂市	23,208	-	-	23,208	-

参考第1-1表 施設所在地(主な市区町村)、従業者数(3区分) 別利用客室数

施設所在地 (主な市区町村)	従業者数(3区分)			利用客室数
	従業者数(3区分)			
	0~4人(1)	5~9人(1)	10人以上	
静岡県静岡市	58,304	-	58,304	10,010
静岡県浜松市	58,648	-	58,648	7,420
静岡県沼津市	14,002	-	14,002	72,300
静岡県熱海市	40,732	-	40,732	50,674
静岡県伊東市	25,183	875	23,863	19,151
静岡県富士市	17,547	-	17,547	177
静岡県御殿場市	23,536	-	23,536	17
静岡県伊豆市	10,195	-	10,195	7,370
静岡県伊豆の国市	6,500	-	6,500	-
静岡県賀茂郡東伊豆町	6,876	-	6,876	98,192
愛知県名古屋市中区	250,506	-	250,506	4,879
愛知県豊田市	28,113	-	28,113	3,816
愛知県豊田市中区	8,639	-	8,639	10,689
愛知県知多郡南知多町	2,493	-	2,493	7,587
三重県津市	8,639	-	8,639	4,609
三重県伊勢市	17,879	-	17,879	57,234
三重県鳥羽市	19,125	-	19,125	40,022
三重県志摩市	21,513	-	21,513	7,659
滋賀県大津市	17,055	-	17,055	3,408
滋賀県彦根市	12,273	-	12,273	6,550
京都府京都市中京区	394,027	533	384,689	68,286
京都府京都市東山区	7,093	-	7,093	94,399
京都府京都市南区	7,446	-	7,446	8,112
大阪府大阪市東淀川区	651,081	609	634,409	12,511
大阪府堺市東区	32,656	-	32,656	27,605
兵庫県神戸市東灘区	145,365	-	145,365	11,960
兵庫県姫路市	38,163	-	38,163	114,209
兵庫県洲本市	10,178	-	10,178	32,945
兵庫県豊岡市	13,192	416	12,776	13,274
兵庫県赤穂市	12,832	-	12,832	13
兵庫県美方郡香美町	17	-	17	22,593
奈良県奈良市	41,685	-	41,685	1,065
和歌山県和歌山市	35,934	-	35,934	27
和歌山県田辺市	7,659	-	7,659	105
和歌山県西牟婁郡白浜町	19,164	-	19,164	49,877
鳥取県鳥取市	20,127	-	20,127	31,979
鳥取県米子市	34,753	-	34,753	-
鳥取県東伯郡三朝町	5,765	-	5,765	-
鳥取県松江市	41,521	-	41,521	-
島根県浜田市	7,492	-	7,492	-
島根県出雲市	34,603	-	34,603	-
岡山県岡山市東区	85,330	-	85,330	-
岡山県倉敷市	46,531	-	46,531	-
広島県広島市東区	151,585	-	151,585	-
広島県尾道市	8,875	-	8,875	-
広島県福山市	37,585	-	37,585	-
山口県山口市	10,529	-	10,529	-
山口県下関市	34,754	-	34,754	-
山口県山口市	35,826	-	35,826	-
徳島県徳島市	24,320	-	24,320	-
香川県高松市	49,974	-	49,974	-
愛媛県松山市	90,938	-	90,938	-
高知県高知市	16,113	-	16,113	-
福岡県北九州市	51,453	-	51,453	-
福岡県福岡市	65,382	-	65,382	-
福岡県福岡市	296,055	7,687	288,368	-
佐賀県佐賀市	26,050	-	26,050	-

1) 従業者数10人未満の施設については、標本調査を実施している。
 ※本表は市区町村別、従業者区分別において10施設以上の回収があったものについて表章している。
 ※本表は、実数を表章しており、未回収分を推定した数値ではない。

参考第1 2表 施設所在地(主な市区町村)、従業員数(3区分) 別客室稼働率 (%)

施設所在地 (主な市区町村)	従業員数(3区分)			客室稼働率
	0~4人(1)	5~9人(1)	10人以上	
北海道札幌市	57.4	14.9	-	57.5
北海道函館市	51.9	-	-	51.9
北海道小樽市	56.6	-	-	47.3
北海道旭川市	70.7	-	-	44.5
北海道釧路市	64.1	-	-	60.0
北海道帯広市	74.7	-	-	48.4
北海道北見市	74.9	-	-	47.8
北海道網走市	65.5	-	-	53.7
北海道苫小牧市	67.6	-	-	61.4
北海道登別市	43.6	-	-	64.6
北海道後志総合振興局倶知安町	14.9	10.7	-	63.9
青森県青森市	68.2	-	-	49.5
青森県弘前市	60.8	-	-	54.3
青森県八戸市	80.6	-	-	42.9
岩手県盛岡市	66.5	-	-	58.7
岩手県花巻市	63.9	-	-	59.4
岩手県一関市	66.7	-	-	57.4
岩手県釜石市	49.0	-	-	79.7
宮城県仙台市	63.1	-	-	8.8
宮城県宮城郡松島町	54.9	-	-	51.0
宮城県宮城郡大崎市	41.8	-	-	44.5
秋田県秋田市	63.5	-	-	66.6
秋田県横手市	80.1	-	-	71.0
山形県山形市	55.1	-	-	65.6
山形県米沢市	53.7	-	-	66.7
山形県鶴岡市	59.6	-	-	2.6
山形県天童市	35.4	-	-	47.9
福島県福島市	60.9	-	-	8.5
福島県会津若松市	64.5	-	-	13.9
福島県郡山市	72.1	-	-	14.8
福島県いわき市	57.0	-	-	4.2
茨城県つくば市	27.5	-	-	51.3
茨城県水戸市	60.0	-	-	47.2
茨城県神栖市	59.7	-	-	48.4
栃木県宇都宮市	78.5	-	-	49.7
栃木県日光市	70.3	-	-	34.4
栃木県那須郡那須町	50.2	-	-	59.7
栃木県那須郡那須町	53.5	-	-	37.3
群馬県前橋市	47.3	15.3	-	65.8
群馬県高崎市	52.1	-	-	44.9
群馬県利根郡みなかみ町	73.0	-	-	8.9
埼玉県鴻巣市	55.0	-	-	45.8
埼玉県所沢市	5.1	5.1	-	31.3
群馬県吾妻郡嬬恋町	71.4	-	-	49.0
群馬県吾妻郡高崎町	51.7	-	-	26.9
群馬県利根郡みなかみ町	61.3	-	-	7.4
埼玉県熊谷市	26.1	-	-	14.5
埼玉県熊谷市	60.6	-	-	60.8
千葉県千葉市	58.0	-	-	56.4
千葉県鎌倉市	55.5	-	-	66.1
千葉県成田市	40.2	-	-	14.1
千葉県柏市	55.3	-	-	39.0
千葉県原市	65.6	-	-	36.4
千葉県鴨川市	55.9	-	-	51.7
千葉県浦安市	63.9	-	-	47.0
千葉県南房総市	55.5	1.4	-	20.2
東京都千代田区	54.4	-	-	10.0
東京都中央区	61.6	-	-	43.4
東京都港区	47.3	-	-	27.6
東京都新宿区	44.5	-	-	11.3
東京都文京区	60.0	-	-	56.4
東京都台東区	47.3	9.4	44.8	-
東京都墨田区	47.8	-	-	-
東京都江東区	53.7	-	-	-
東京都品川区	61.4	-	-	-
東京都大田区	64.6	-	-	-
東京都渋谷区	63.9	-	-	-
東京都豊島区	49.5	-	-	-
東京都北区	54.3	-	-	-
東京都八王子市	42.9	-	-	-
神奈川県横浜市中区	58.7	-	-	-
神奈川県横浜市中区	59.4	-	-	-
神奈川県相模原市	57.4	-	-	-
神奈川県相模原市	79.7	-	-	-
神奈川県足柄下郡箱根町	51.0	8.8	35.3	52.9
神奈川県足柄下郡湯河原町	44.5	-	-	44.5
新潟県新潟市	66.6	-	-	66.6
新潟県新潟市	71.0	-	-	66.7
新潟県新潟市	66.7	-	-	-
新潟県新潟市	2.6	-	-	-
新潟県新潟市	47.9	-	-	47.9
新潟県上越市	59.4	8.5	-	63.6
新潟県佐渡市	13.9	-	-	13.9
新潟県南魚沼市	14.8	-	-	15.2
新潟県南魚沼郡湯沢町	51.3	-	-	51.3
富山県富山市	45.5	-	-	27.4
石川県金沢市	49.7	-	-	48.4
石川県小松市	34.4	-	-	34.4
石川県加賀市	59.7	-	-	59.7
福井県福井市	37.3	-	-	37.3
福井県あつた市	65.8	-	-	65.8
山梨県甲府市	44.9	-	-	44.9
山梨県富士吉田市	8.9	-	-	-
山梨県笛吹市	45.8	-	-	45.8
山梨県南都留郡山中湖村	31.3	-	-	31.3
山梨県南都留郡富士河口湖町	49.0	-	-	39.0
長野県長野市	73.7	7.4	-	75.5
長野県長野市	60.8	14.5	-	62.0
長野県上田市	56.4	-	-	56.4
長野県諏訪市	66.1	-	-	66.1
長野県茅野市	14.1	-	-	14.1
長野県大町市	39.0	-	-	41.3
長野県安曇野市	36.4	20.4	-	39.8
長野県北佐久郡軽井沢町	51.7	-	-	51.7
長野県下伊那郡阿智村	47.0	-	-	47.0
長野県北安曇郡白馬村	20.2	1.9	4.4	31.2
長野県下高井郡山ノ内町	10.0	-	-	10.0
岐阜県岐阜市	68.6	-	-	68.6
岐阜県高山市	41.3	26.9	7.0	43.4
岐阜県郡上市	27.6	11.3	-	29.0
岐阜県下呂市	56.4	-	-	56.4

参考第1 2表 施設所在地(主な市区町村)、従業員数(3区分)別客室稼働率 (%)

施設所在地 (主な市区町村)	従業員数(3区分)			客室稼働率
	0~4人 1)	5~9人 1)	10人以上	
静岡県静岡市	-	-	54.9	54.9
静岡県浜松市	-	-	44.7	44.7
静岡県沼津市	-	-	56.6	56.6
静岡県熱海市	-	-	45.9	45.9
静岡県伊東市	11.3	21.3	38.5	38.5
静岡県富士市	-	-	46.5	46.5
静岡県御殿場市	-	-	53.6	53.6
静岡県伊豆市	-	-	36.4	36.4
静岡県伊豆の国市	-	-	46.9	46.9
静岡県賀茂郡東伊豆町	-	-	37.3	37.3
愛知県名古屋市中区	-	-	51.8	51.8
愛知県豊田市	-	-	27.8	27.8
愛知県津島市	-	-	27.9	27.9
愛知県知多郡南知多町	-	-	51.1	51.1
三重県津市	-	-	54.1	54.1
三重県伊勢市	-	-	50.8	50.8
三重県鳥羽市	-	-	43.1	43.1
三重県志摩市	-	-	34.7	34.7
滋賀県長浜市	-	-	48.4	48.4
京都府京都市	4.5	24.9	47.9	47.9
京都府京都市	-	-	44.6	44.6
京都府丹波市	-	-	43.7	43.7
大阪府大阪市	7.3	26.3	48.7	48.7
大阪府泉佐野市	-	-	43.4	43.4
兵庫県神戸市	-	-	49.3	49.3
兵庫県姫路市	-	-	53.2	53.2
兵庫県洲本市	-	-	58.3	58.3
兵庫県豊岡市	16.7	-	43.0	43.0
兵庫県赤穂市	-	-	72.7	72.7
兵庫県美方郡香美町	0.8	-	-	-
奈良県奈良市	-	-	41.2	41.2
和歌山県和歌山市	-	-	77.8	77.8
和歌山県田辺市	-	-	41.1	41.1
和歌山県西牟婁郡白浜町	-	-	45.2	45.2
鳥取県鳥取市	-	-	67.0	67.0
鳥取県米子市	-	-	57.2	57.2
鳥取県東伯郡三朝町	-	-	46.0	46.0
鳥取県松江市	-	-	59.1	59.1
島根県浜田市	-	-	50.2	50.2
島根県出雲市	-	-	68.8	68.8
岡山県岡山市	-	-	63.0	63.0
岡山県倉敷市	-	-	59.4	59.4
広島県広島市	-	-	55.8	55.8
広島県尾道市	-	-	62.3	62.3
広島県福山市	-	-	68.4	68.4
山口県下関市	-	-	31.9	31.9
山口県山口市	-	-	61.3	61.3
徳島県徳島市	-	-	62.1	62.1
香川県高松市	-	-	52.7	52.7
愛媛県松山市	-	-	63.6	63.6
愛媛県今治市	-	-	58.4	58.4
高知県高知市	-	-	60.3	60.3
福岡県北九州市	-	-	45.8	45.8
福岡県福岡市	-	27.7	48.5	48.5
佐賀県佐賀市	-	-	61.6	61.6

施設所在地 (主な市区町村)	客室稼働率	従業員数(3区分)		
		0~4人 1)	5~9人 1)	10人以上
佐賀県唐津市	52.4	-	-	52.4
佐賀県嬉野市	43.2	-	-	43.2
長崎県長崎市	63.0	-	-	63.0
長崎県佐世保市	50.4	-	-	50.4
長崎県諫早市	73.5	-	-	73.5
長崎県五島市	12.8	-	-	-
長崎県西海市	2.7	-	-	-
長崎県雲仙市	34.3	-	-	34.3
長崎県南島原市	0.0	-	-	-
熊本県熊本市	59.4	-	-	59.4
熊本県山鹿市	54.4	-	-	54.4
熊本県上天草市	47.1	-	-	47.1
熊本県阿蘇市	37.0	-	-	37.0
熊本県天草市	59.8	30.6	-	62.0
熊本県阿蘇郡南小国町	55.7	-	-	55.7
大分県大分市	70.6	-	-	70.6
大分県別府市	43.8	-	-	43.8
大分県日田市	52.3	-	-	52.3
大分県竹田市	37.9	-	-	37.9
大分県由布市	41.3	13.2	-	43.4
宮崎県宮崎市	49.7	-	-	49.7
鹿児島県鹿児島市	50.4	-	-	50.4
鹿児島県指宿市	22.9	-	-	22.9
鹿児島県薩川内市	57.8	-	-	57.8
鹿児島県霧島市	51.5	-	-	51.5
鹿児島県奄美市	62.9	-	-	62.9
沖縄県那覇市	49.2	17.9	-	49.4
沖縄県石垣市	64.5	42.1	-	65.5
沖縄県名護市	34.3	-	-	34.3
沖縄県うるま市	2.7	2.7	-	-
沖縄県宮古島市	61.4	50.7	-	62.1
沖縄県国頭郡今帰仁村	6.9	6.9	-	-
沖縄県国頭郡本部町	10.0	10.0	-	-
沖縄県国頭郡恩納村	52.1	-	-	52.1
沖縄県中頭郡北谷町	73.4	-	-	73.4

1) 従業員数10人未満の施設については、標本調査を実施している。
 ※本表は市区町村別、従業員数10施設以上の回収があったものについて表章している。
 ※本表は、美数から計算した稼働率を表章しており、未回収分を推定した数値ではない。

参考第 1-3 表 施設所在地(47区分及び運輸局等)、従業者数(3区分)、宿泊目的割合(2区分)別施設数
並びに施設所在地(47区分及び運輸局等)、宿泊施設タイプ(6区分)別施設数(従業者数10人以上の施設)

(施設)

施設所在地(47区分 及び運輸局等)	従業者数(3区分)、宿泊目的割合(2区分)										宿泊施設タイプ(6区分)					
	総数 1)、2)	10～29人		30～99人		100人以上		旅館	リゾート ホテル	ビジネス ホテル	シェア ホテル	簡易宿所	会社・団体 の宿泊所			
		観光目的の 宿泊者が 50%未満	1)	観光目的の 宿泊者が 50%以上	1)	観光目的の 宿泊者が 50%未満	1)							観光目的の 宿泊者が 50%以上	1)	
施設所在地 計	13,589	7,780	5,690	4,360	4,346	2,660	1,660	760	4,050	1,630	5,130	1,190	1,080	430		
01北海道	788	410	370	180	260	160	100	60	180	120	340	90	50	10		
02青森県	161	70	90	50	60	20	30	0	60	10	70	10	10	-		
03岩手県	207	90	110	40	70	40	30	0	80	30	60	20	10	-		
04宮城県	247	120	130	60	80	40	40	20	90	10	90	20	10	0		
05秋田県	170	110	110	70	40	30	20	0	90	20	40	10	20	0		
06山形県	212	140	110	40	40	40	20	0	110	20	40	10	20	0		
07福島県	360	210	150	120	110	60	30	20	160	50	110	10	20	0		
08茨城県	198	60	130	30	90	30	40	10	50	10	120	10	10	0		
09栃木県	320	210	110	196	130	60	40	-	130	60	90	10	20	0		
10群馬県	248	170	70	146	100	60	30	-	120	30	60	10	20	0		
11埼玉県	166	40	130	88	100	70	40	0	20	10	110	20	0	0		
12千葉県	407	240	170	218	100	134	80	40	80	80	150	30	40	20		
13東京都	1,053	350	690	642	450	280	190	80	40	10	660	220	80	30		
14神奈川県	518	300	220	304	170	140	100	70	130	80	180	50	30	50		
15新潟県	335	200	130	204	110	90	112	10	180	30	90	10	10	10		
16富山県	122	70	50	68	40	20	20	0	40	10	40	10	10	0		
17石川県	243	180	60	136	90	50	80	0	110	10	70	20	30	0		
18福井県	118	80	40	66	40	20	20	0	60	10	30	10	10	-		
19山梨県	218	170	50	121	90	30	70	0	90	50	50	0	20	10		
20長野県	612	460	150	403	300	100	187	20	270	100	130	100	60	30		
21岐阜県	216	150	60	129	80	40	71	20	90	30	60	10	10	0		
22静岡県	668	450	210	375	230	140	247	190	230	150	230	100	40	60		
23愛知県	439	180	260	275	100	180	60	20	150	60	170	30	40	10		
24三重県	259	170	80	142	80	50	94	20	110	50	220	50	10	10		
25滋賀県	156	90	60	96	40	40	30	0	40	20	50	10	20	10		
26京都府	703	570	120	467	380	80	140	0	190	40	230	100	120	10		
27大阪府	529	240	270	302	140	160	70	30	40	10	340	100	20	10		
28兵庫県	425	270	150	235	150	90	132	40	150	60	120	30	40	20		
29奈良県	105	90	10	69	30	0	6	0	50	10	20	10	10	-		
30和歌山県	156	110	40	97	70	30	47	0	70	20	40	0	20	10		
31鳥取県	97	70	30	49	40	10	30	0	50	10	20	10	10	-		
32島根県	136	70	70	93	40	50	30	0	70	0	50	10	10	-		
33岡山県	172	70	110	106	40	70	59	0	40	10	70	20	20	0		
34広島県	281	120	150	182	70	110	81	0	60	20	130	30	30	10		
35山口県	156	80	80	90	40	50	55	10	50	10	70	10	10	0		
36徳島県	81	40	40	53	20	30	25	0	30	0	30	10	10	0		
37香川県	123	70	50	73	40	30	39	0	30	10	40	10	20	0		
38愛媛県	141	60	80	84	30	50	20	0	40	20	70	10	10	-		
39高知県	104	60	40	73	40	30	24	0	40	20	30	10	10	-		
40福岡県	382	150	230	224	90	140	126	10	50	30	210	50	30	10		
41佐賀県	107	70	40	68	40	30	33	0	50	10	30	10	0	0		
42長崎県	203	110	90	115	50	70	68	0	50	40	70	20	10	0		
43熊本県	285	190	100	179	120	60	30	10	130	30	80	10	30	0		
44大分県	220	140	80	142	50	69	50	0	100	30	70	10	0	0		
45宮崎県	120	50	70	74	40	40	39	0	30	10	60	10	20	0		
46鹿児島県	234	110	120	135	50	80	50	0	60	50	90	20	20	0		
47沖縄県	395	300	80	224	150	60	90	60	10	180	130	40	30	0		
運輸局等(再掲) 3)																
北海道運輸局	788	410	370	180	260	160	100	60	180	120	340	90	50	10		
東北運輸局	1,350	740	610	852	410	421	250	77	590	330	410	70	110	30		
関東運輸局	3,128	1,540	1,570	1,835	830	990	520	288	650	330	1,430	350	210	140		
北陸信越運輸局	1,700	1,030	660	987	540	440	400	68	610	350	550	110	100	50		
中部運輸局	2,074	1,390	650	1,266	840	410	200	213	580	270	550	110	100	80		
近畿運輸局	842	400	430	520	290	230	150	44	280	50	350	70	70	10		
中国運輸局	449	230	210	283	140	133	80	33	140	40	170	40	50	10		
四国運輸局	1,551	830	720	937	460	470	300	100	470	200	610	120	120	30		
沖縄総合事務局	395	300	80	224	150	60	90	60	10	180	130	40	30	0		

1) 宿泊目的割合不詳を含む。

2) 宿泊施設タイプ不詳を含む。

3) 長野県は北陸信越運輸局、福井県は中部運輸局に含まれる。

* 拡大推計した結果は推計値であるため四捨五入しており、内訳の合計は必ずしも総数と一致しない場合がある(詳細は統計報告書の「統計表を利用する上での注意」を参照)

参考第2-1表 施設所在地(47区分及び運輸局等)、宿泊目的割合(2区分)、居住地(2区分) 別延べ宿泊者数(従業者数10人以上の施設)
(人泊)

施設所在地(47区分 及び運輸局等)	宿泊目的割合(2区分)、居住地(2区分)							
	延べ 宿泊者数 1)、2)		観光目的の宿泊者が50%以上		観光目的の宿泊者が50%未満			
	県内 1)	県外 1)	県内 2)	県外 2)	県内	県外		
令和4年6月	29,112,530	8,178,580	20,088,470	14,118,660	9,954,270	14,952,470	4,276,710	10,100,540
01北海道	2,188,900	1,020,890	1,111,590	1,259,230	505,340	725,500	929,620	515,540
02青森県	312,660	93,340	214,100	105,480	28,710	73,280	207,190	64,630
03岩手県	371,130	133,890	235,030	148,750	68,370	80,380	222,380	65,520
04宮城県	612,870	210,290	392,720	200,410	94,020	106,390	412,460	116,270
05秋田県	214,030	66,530	142,500	96,920	35,210	61,510	117,110	31,320
06山形県	283,110	88,680	179,940	125,680	38,010	79,240	157,430	50,670
07福島県	561,960	175,330	356,830	278,990	96,270	181,060	280,430	78,680
08茨城県	398,640	84,130	287,680	80,070	18,100	61,390	318,570	66,020
09栃木県	594,630	136,390	431,660	347,010	73,620	248,220	444,820	181,180
10群馬県	441,050	111,790	324,130	285,330	65,090	215,110	155,720	46,690
11埼玉県	343,310	121,630	201,160	44,130	23,370	20,760	299,180	180,410
12千葉県	1,509,660	322,450	1,150,540	983,620	191,580	785,220	526,040	130,870
13東京都	3,883,100	1,221,100	2,582,060	1,550,170	504,040	1,014,220	2,329,350	716,300
14神奈川県	1,201,550	390,120	782,530	550,580	191,600	358,230	650,970	198,520
15新潟県	522,210	201,830	303,840	201,320	107,600	93,720	320,070	209,970
16富山県	206,010	49,680	156,330	67,850	23,830	44,030	138,160	25,860
17石川県	437,910	98,730	332,630	305,160	85,910	219,250	132,750	113,380
18福井県	162,640	46,580	109,540	65,390	27,360	38,030	97,250	19,220
19山梨県	349,340	35,570	313,770	232,390	18,980	213,410	116,950	100,360
20長野県	863,860	177,520	673,960	502,020	89,030	403,720	357,720	88,490
21岐阜県	328,230	74,050	233,600	203,950	43,820	142,800	124,280	90,800
22静岡県	1,001,540	258,970	726,780	549,630	127,080	413,960	451,910	131,890
23愛知県	1,041,350	327,140	692,120	264,830	104,010	151,470	776,510	223,130
24三重県	397,790	93,140	297,940	229,080	45,620	179,940	168,100	47,420
25滋賀県	239,710	49,570	181,030	119,510	23,200	96,310	120,200	26,370
26京都市	1,487,490	207,070	1,247,410	1,160,550	150,410	978,570	305,870	53,990
27大阪府	2,009,500	589,580	1,337,630	863,840	266,550	568,410	1,141,500	321,000
28兵庫県	775,700	217,970	549,220	395,470	137,990	252,810	380,230	79,980
29奈良県	121,650	23,000	98,200	100,240	33,480	81,150	21,410	4,360
30和歌山県	231,480	45,460	178,990	150,240	33,480	109,720	81,250	11,980
31鳥取県	141,420	45,010	95,610	66,540	20,070	45,670	74,870	24,930
32島根県	192,960	47,520	139,790	69,620	16,830	52,790	123,340	30,690
33岡山県	317,310	70,470	220,960	59,230	17,090	35,000	258,080	53,380
34広島県	553,660	178,250	364,160	146,090	55,010	91,080	406,770	123,000
35山口県	247,790	68,240	150,430	89,400	34,020	55,260	158,390	34,220
36徳島県	108,460	14,860	78,710	46,350	8,170	36,910	62,100	6,690
37香川県	208,980	36,850	172,130	103,000	21,460	105,960	15,390	90,560
38愛媛県	270,650	69,580	196,910	65,330	12,900	51,840	205,320	56,680
39高知県	136,270	34,820	94,210	61,610	11,940	46,140	74,650	22,880
40福岡県	900,350	254,220	631,450	241,600	95,300	146,130	658,750	158,920
41佐賀県	141,100	23,540	107,440	48,470	10,370	37,700	92,630	13,170
42長崎県	358,150	87,330	249,140	192,880	50,320	142,550	165,270	37,000
43熊本県	396,510	118,550	266,640	156,260	55,870	100,350	240,260	62,680
44大分県	341,710	68,330	266,040	181,210	33,730	144,820	160,500	34,600
45宮崎県	209,050	86,570	118,190	55,530	31,460	19,770	153,530	55,100
46鹿児島県	340,730	108,730	227,750	111,230	36,800	73,700	229,060	71,930
47沖縄県	1,154,410	193,320	946,410	956,460	146,380	795,400	197,560	46,830
運輸局等(再掲) 3)								
北海道運輸局	2,188,900	1,020,890	1,111,590	1,259,230	505,340	725,500	929,620	515,540
東北運輸局	2,355,770	768,050	1,521,120	956,230	360,580	581,860	1,397,000	407,090
関東運輸局	8,721,280	2,423,170	6,073,730	4,073,360	1,086,390	2,916,560	4,641,590	1,335,690
中部運輸局	2,029,990	527,750	1,466,760	1,076,360	306,370	760,720	948,700	220,730
近畿運輸局	2,931,550	799,880	1,997,830	1,312,980	347,880	926,200	1,618,060	451,900
中国運輸局	4,865,540	1,132,650	3,592,480	2,789,860	630,260	2,086,970	2,050,460	497,670
四国運輸局	1,453,140	409,480	970,950	430,880	143,020	279,800	1,021,450	266,220
九州運輸局	724,360	156,110	541,960	276,300	54,480	216,440	448,030	101,630
沖縄総合事務局	2,687,600	747,270	1,865,640	987,170	313,860	665,020	1,699,990	433,410
1)延べ宿泊者数	1,154,410	193,320	946,410	956,460	146,380	795,400	197,560	46,830
2)居住地不詳を含む。								
3)長野県は北陸信越運輸局、福井県は中部運輸局に含まれる。								
※拡大推計した結果は推計値であるため四捨五入しており、内訳の合計は必ずしも総数と一致しない場合がある(詳細は統計報告書の「統計表を利用する上での注意」を参照)								

参考 1 調査票の回収状況

施設所在地(47区分)	従業員数(5区分)												合計	
	0~4人		5~9人		10~29人		30~99人		100人以上		母集団 施設数	回収 施設数		
	母集団 施設数	回収 施設数	母集団 施設数	回収 施設数	母集団 施設数	回収 施設数	母集団 施設数	回収 施設数	母集団 施設数	回収 施設数			母集団 施設数	回収 施設数
施設所在地 計	41,282	2,189	8,118	1,276	8,164	4,206	4,346	2,768	1,079	725	62,989	11,164		
01北海道	2,582	154	450	58	449	248	261	162	78	48	3,820	670		
02青森県	275	26	68	16	102	67	52	39	7	7	504	155		
03岩手県	369	27	97	16	117	76	76	62	7	5	666	186		
04宮城県	346	25	126	22	144	86	82	57	21	15	719	205		
05秋田県	297	21	75	22	112	80	53	40	5	4	542	167		
06山形県	402	32	153	20	141	91	61	46	10	9	767	198		
07福島県	1,145	76	229	39	236	110	97	62	27	19	1,734	306		
08茨城県	314	21	124	17	120	61	68	41	10	7	636	147		
09栃木県	790	50	178	78	196	92	112	78	12	8	1,288	256		
10群馬県	653	37	149	28	146	71	90	53	12	8	1,050	197		
11埼玉県	140	6	69	16	88	48	67	44	11	7	375	121		
12千葉県	973	51	248	43	218	113	134	82	55	43	1,628	332		
13東京都	1,760	78	527	36	642	272	280	156	131	83	3,340	625		
14神奈川県	888	38	302	35	304	134	170	108	44	25	1,708	340		
15新潟県	1,238	73	276	50	204	110	112	73	19	16	1,849	322		
16富山県	238	18	73	13	68	38	46	30	8	7	433	106		
17石川県	613	27	102	23	136	59	88	57	19	14	958	180		
18福井県	576	43	119	20	66	32	47	30	5	3	813	128		
19山梨県	1,234	61	169	29	121	52	84	51	13	8	1,621	201		
20長野県	3,361	192	464	87	403	194	187	115	22	14	4,437	602		
21岐阜県	736	51	162	32	129	59	71	51	16	12	1,114	205		
22静岡県	1,462	95	431	56	375	176	247	152	46	30	2,561	509		
23愛知県	379	15	160	27	275	141	132	82	32	15	978	280		
24三重県	698	34	137	24	142	62	94	58	23	16	1,094	194		
25滋賀県	361	19	96	15	96	49	46	28	14	10	613	121		
26京都府	3,034	91	439	55	467	184	180	92	56	29	4,176	451		
27大阪府	853	26	180	30	302	151	160	85	67	37	1,562	329		
28兵庫県	936	59	234	33	235	121	132	89	58	43	1,595	345		
29奈良県	345	19	77	18	69	51	30	23	6	6	527	117		
30和歌山県	625	41	106	27	97	60	47	29	12	7	887	164		
31鳥取県	410	23	60	10	49	31	44	34	4	3	567	101		
32島根県	395	19	79	17	93	61	59	31	4	4	610	132		
33岡山県	547	26	83	17	106	59	59	38	7	5	802	145		
34広島県	544	34	145	19	182	90	81	61	18	12	970	216		
35山口県	220	16	64	11	90	61	55	42	11	10	440	140		
36徳島県	413	24	65	8	53	25	25	14	3	3	559	74		
37香川県	418	31	96	10	73	39	39	28	11	8	637	116		
38愛媛県	440	30	103	24	84	60	45	30	12	7	684	151		
39高知県	487	32	64	13	73	52	24	20	7	7	655	124		
40福岡県	549	25	195	26	224	118	126	80	32	20	1,126	269		
41佐賀県	1,388	11	65	12	68	41	33	24	6	6	360	94		
42長崎県	681	90	138	32	115	87	68	54	20	14	1,729	277		
43熊本県	929	43	193	39	179	102	91	61	15	11	1,120	248		
44大分県	371	26	78	15	74	47	39	25	7	5	569	118		
45宮崎県	1,302	83	178	31	135	88	88	68	11	10	1,714	280		
46鹿児島県	4,377	125	338	28	224	81	115	43	56	37	5,110	314		

参考 2 主要項目別標準誤差率

施設所在地(47区分)	延べ 宿泊者数		従業者数				宿泊目的割合		居住地		うち 外国人延べ 宿泊者数
							観光目的 の 宿泊者が 50%以上		観光目的 の 宿泊者が 50%未満		
	0~4人	5~9人	10~29人	30~99人	100人以上	観光目的 の 宿泊者が 50%以上	観光目的 の 宿泊者が 50%未満	県内	県外		
施設所在地 計	0.96	6.97	1.37	1.12	2.01	1.63	2.36	1.58	1.03	4.49	
01北海道	3.42	14.45	25.73	4.71	4.23	5.85	8.49	4.13	4.23	16.52	
02青森県	4.96	38.09	24.33	7.85	6.02	0.00	8.14	6.27	5.72	19.88	
03岩手県	5.86	32.69	32.38	7.99	4.06	16.54	10.90	4.91	7.55	20.89	
04宮城県	6.04	42.04	55.45	10.45	5.75	5.66	12.84	10.01	6.23	23.49	
05秋田県	5.73	35.35	23.74	8.10	8.13	4.78	8.31	6.29	6.65	28.10	
06山形県	4.75	38.42	31.76	7.01	5.50	2.94	9.18	7.00	5.47	25.47	
07福島県	6.66	33.64	27.94	9.18	6.03	9.41	7.61	7.72	7.12	21.03	
08茨城県	5.92	30.13	27.76	10.45	7.88	9.43	19.07	7.43	7.12	20.57	
09栃木県	5.69	40.55	22.07	8.02	4.99	15.61	8.20	7.70	6.52	23.53	
10群馬県	5.12	21.07	27.16	9.88	6.90	8.93	5.58	6.95	5.41	19.37	
11埼玉県	6.70	62.11	37.70	11.82	7.07	10.40	69.80	12.54	5.87	12.06	
12千葉県	4.67	25.33	25.09	8.43	9.14	7.22	7.57	5.98	5.53	14.83	
13東京都	3.15	27.66	18.70	4.08	4.01	6.43	7.52	3.57	3.46	7.11	
14神奈川県	7.51	30.22	25.23	7.93	5.70	10.98	7.58	14.60	5.98	14.90	
15新潟県	4.37	16.30	19.01	8.81	6.13	3.91	5.62	5.09	5.37	37.10	
16富山県	8.80	28.18	95.20	13.36	11.52	6.72	12.55	13.21	8.56	45.01	
17石川県	6.92	39.76	119.80	12.57	6.77	8.13	8.99	8.88	7.52	17.72	
18福井県	9.15	37.96	47.70	16.39	11.03	11.14	10.30	13.46	11.26	18.24	
19山梨県	12.48	48.34	22.22	11.54	7.08	12.71	6.47	27.26	10.68	37.07	
20長野県	4.16	14.75	16.04	6.88	5.12	16.61	6.07	6.15	4.73	29.53	
21岐阜県	8.54	46.90	40.66	12.74	4.43	6.77	4.30	12.65	5.02	56.59	
22静岡県	4.40	14.40	27.03	6.47	6.29	12.87	15.32	6.24	6.52	35.29	
23愛知県	5.12	29.85	26.46	5.76	6.29	9.01	6.90	14.12	5.46	10.64	
24三重県	5.26	28.01	31.76	12.80	5.74	8.49	7.27	8.37	27.43	27.43	
25滋賀県	6.08	30.24	62.43	9.03	10.92	10.66	8.48	9.51	6.82	24.62	
26京都府	4.61	26.45	19.28	8.14	7.06	9.72	5.50	7.25	4.86	11.97	
27大阪府	4.37	37.42	18.55	5.48	6.83	10.91	10.41	5.38	5.23	8.84	
28兵庫県	5.28	43.35	26.02	9.90	5.91	7.06	6.35	5.18	5.09	11.42	
29奈良県	7.65	31.05	38.16	11.02	11.94	0.00	9.09	14.68	7.59	18.08	
30和歌山県	5.66	22.01	15.10	10.73	11.59	17.89	14.31	5.98	16.96	16.96	
31鳥取県	7.56	32.24	104.45	21.26	5.50	14.00	13.25	17.35	6.23	38.91	
32島根県	7.97	38.62	70.13	9.14	6.39	0.00	7.58	9.43	8.21	23.28	
33岡山県	6.39	31.63	29.70	9.96	9.26	13.27	15.83	7.62	7.93	55.26	
34広島県	7.00	33.60	70.55	9.80	5.94	17.67	17.71	8.80	7.51	18.54	
35山口県	7.76	38.53	39.50	9.49	7.11	3.53	7.07	8.68	8.79	56.98	
36徳島県	11.38	27.07	109.22	20.89	18.85	0.00	10.36	23.82	13.58	51.16	
37香川県	6.29	24.87	46.73	13.55	6.60	13.59	8.24	7.33	6.83	17.39	
38愛媛県	5.44	44.30	21.82	7.80	8.41	11.74	13.95	8.66	5.82	24.22	
39高知県	8.64	35.77	42.21	8.46	7.26	0.00	5.10	10.99	10.25	11.55	
40福岡県	5.26	45.62	33.26	7.15	6.90	8.32	14.30	5.82	6.10	35.42	
41佐賀県	7.74	50.69	41.83	12.36	11.91	0.00	7.60	9.13	8.95	27.15	
42長崎県	6.00	39.38	30.39	6.34	6.06	11.47	7.02	10.81	6.00	15.36	
43熊本県	6.17	25.30	34.36	8.75	7.80	8.43	7.50	9.36	6.26	26.66	
44大分県	6.58	25.33	25.51	9.87	9.63	13.13	8.42	8.02	7.19	21.75	
45宮崎県	10.60	37.02	80.40	12.10	7.19	26.98	16.55	17.08	15.13	29.25	
46鹿児島県	5.53	18.84	34.77	9.56	5.68	4.66	15.31	8.63	7.11	19.86	
47沖縄県	4.52	17.12	25.65	11.17	8.76	4.81	5.48	7.27	4.86	22.61	

(%)

参考3 宿泊統計調査（令和4年6月）調査票

第1号様式（2022年6月）

一般統計調査

●観光庁HPより電子調査票を取得し、電子メールで報告することも可能なため、ぜひ御利用ください。
●調査票を郵送される場合は、返信用封筒を御利用ください。

国土交通省
観光庁

2022年7月11日までに報告
いただきますようお願いいたします

宿泊施設
コード

--	--	--	--	--	--	--	--

(秘) 宿泊旅行統計調査 調査票 (2022年6月)

調査票送付先

部署名・ご担当者名までご記入ください。
誤り・変更があれば訂正してください。

電話番号 ()	FAX番号 ()
-------------	--------------

<p style="font-weight: bold; font-size: 12px;">問1. 貴宿泊施設名</p> <p style="font-size: 10px;">名称が異なっている場合は、訂正してください。</p>									
<p style="font-weight: bold; font-size: 12px;">問2. 宿泊施設所在地</p> <p style="font-size: 10px;">所在地が異なっている場合は、訂正してください。</p>									
<p style="font-weight: bold; font-size: 12px;">問3. 宿泊施設のタイプ</p> <p style="font-size: 10px;">あらかじめプリントされている場合、誤りがあれば訂正してください。</p> <p style="font-size: 10px; border: 1px solid black; border-radius: 5px; padding: 2px;">最も当てはまると考えられる番号一つに○を付けてください。</p>	<p style="font-size: 10px;">1. 旅館 2. リゾートホテル 3. ビジネスホテル 4. シティホテル 5. 簡易宿所 6. 会社・団体の宿泊所</p>								
<p style="font-weight: bold; font-size: 12px;">問4. 客室数及び収容人数</p> <p style="font-size: 10px;">(2022年1月1日現在)</p> <p style="font-size: 10px;">あらかじめプリントされている場合、誤りがあれば訂正してください。</p> <p style="font-size: 10px; border: 1px solid black; border-radius: 5px; padding: 2px;">貴宿泊施設における客室数及び通常の営業時に想定している収容人数を記入してください。</p>	<table border="1" style="width: 100%; border-collapse: collapse;"> <tr> <td style="width: 25%; text-align: center; font-size: 10px;">(A) 客室数</td> <td style="width: 25%;"></td> <td style="width: 25%; text-align: center; font-size: 10px;">(B) 収容人数</td> <td style="width: 25%;"></td> </tr> <tr> <td></td> <td style="text-align: center; font-size: 12px;">室</td> <td></td> <td style="text-align: center; font-size: 12px;">名</td> </tr> </table>	(A) 客室数		(B) 収容人数			室		名
(A) 客室数		(B) 収容人数							
	室		名						
<p style="font-weight: bold; font-size: 12px;">問5. 従業者数</p> <p style="font-size: 10px;">(2022年1月1日現在)</p> <p style="font-size: 10px;">あらかじめプリントされている場合、誤りがあれば訂正してください。</p> <p style="font-size: 10px; border: 1px solid black; border-radius: 5px; padding: 2px;">貴宿泊施設で就業しているすべての人(臨時雇用者、他からの派遣、出向を含む)を記入してください。</p>	名								

問6. 最近1年間(2021年1月～12月)に訪れた宿泊者の宿泊目的を延べ人数で見たとおおよその割合(例えば、70%、30%)でお答えください。あらかじめプリントされている場合、誤りがあれば訂正してください。

A. 観光レクリエーション	B. 出張・業務	合計
%	%	100%

第1面

s-3

問7. 2022年6月の宿泊者の延べ人数及び実人数は何人でしたか。
 そのうち、外国人宿泊者の延べ人数及び実人数は何人でしたか。
 また今月の、宿泊で利用した利用客室数は何室でしたか。

宿泊者数 各日の全宿泊者数を月間で足し合わせた数を記入してください。 子供や乳幼児も1人としてカウントしてください。	延べ人数	(A1)	人
	実人数	(A2)	人
うち外国人宿泊者数 日本国内に住所を有しない宿泊者を記入して下さい。日本国内の住所の有無による回答が困難であれば日本国籍を有しない宿泊者を記入してください。	延べ人数	(A3)	人
	実人数	(A4)	人
利用客室数 各日の宿泊者が利用した客室数を月間で足し合わせた延べの客室数を記入してください。宿泊をしない利用は含みません。 利用客室数の記入が難しい場合は、おおよその客室稼働率(%)を記入してください。	(A5)		室
			または %

なしの場合は「0」と必ず「」記入ください。

客室稼働率(%)でお答えになった場合は右欄にチェックを入れてください

問8. 問7の延べ宿泊者数について、宿泊者の居住地別内訳(県内か県外か)の人数をご記入ください。

延べ宿泊者数	県内外の合計が問7の(A1)の人数と一致 または 100%	
	県内(1)	または 人 %
	県外(2) (国外を含む)	または 人 %

県内外別の人数の記入が難しい場合は、おおよその割合(例えば、県内30%、県外70%)を記入してください。

%でお答えになった場合は右欄にチェックを入れてください

調査対象期間中にご回答内容に大きな変動が生じるような事情がある場合は、その旨ご記入ください。

() からのお客様が大きく [増加・減少] した。
 [キャンペーン・会議やイベントの開催・天候の変化・天災や事故・その他] による変動と考えられる。
 具体的に記入してください。

調査項目は以上です。ご協力ありがとうございました。

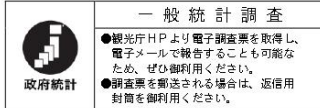

一般統計調査

●観光庁HPより電子調査票を取得し、
電子メールで報告することも可能な
ため、ぜひ御利用ください。
●調査票を郵送される場合は、返信用
封筒を御利用ください。

国土交通省
観光庁

2022年7月11日までに報告
いただきますようお願いいたします

宿泊施設
コード

--	--	--	--	--	--	--	--

秘 宿泊旅行統計調査 調査票 (2022年6月)

調査票送付先

部署名・ご担当者名までご記入ください。
誤り・変更があれば訂正してください。

電話番号 () FAX番号 ()

問1. 貴宿泊施設名 <small>名称が異なっている場合は、訂正してください。</small>				
問2. 宿泊施設所在地 <small>市区町村が異なっている場合は、訂正してください。</small>				
問3. 宿泊施設のタイプ <small>あらかじめプリントされている場合、誤りがあれば訂正してください。 最も当てはまると考えられる番号一つに○を付けてください。</small>	1. 旅館 2. リゾートホテル 3. ビジネスホテル 4. シティホテル 5. 簡易宿所 6. 会社・団体の宿泊所			
問4. 客室数及び収容人数 <small>(2022年1月1日現在) あらかじめプリントされている場合、誤りがあれば訂正してください。 貴宿泊施設における客室数及び通常の営業時に想定している 収容人数を記入してください。</small>	(A) 客室数	室	(B) 収容人数	名
問5. 従業者数 (2022年1月1日現在) <small>あらかじめプリントされている場合、誤りがあれば訂正してください。 貴宿泊施設で就業しているすべての人(臨時雇用者、他からの 派遣、出向を含む)を記入してください。</small>	名			

問6. 最近1年間(2021年1月~12月)に訪れた宿泊者の宿泊目的を延べ人数で見たとおおよその割合
(例えば、70%、30%)でお答えください。あらかじめプリントされている場合、誤りがあれば訂正してください。

A. 観光レクリエーション	B. 出張・業務	合計
%	%	100%

問7. 2022年6月の宿泊者の延べ人数及び実人数は何人でしたか。
そのうち、外国人宿泊者の延べ人数及び実人数は何人でしたか。
また今月の、宿泊で利用した利用客室数は何室でしたか。

宿泊者数 <small>各日の全宿泊者数を月間で足し合わせた数を記入してください。 子供や乳幼児も1人としてカウントしてください。</small>	延べ人数	(A1)	人	なし の場合は「0」と必ずご記入ください。
<small>施設に宿泊した実際の人数を月間で足し合わせた数を記入して ください。子供や乳幼児も1人としてカウントしてください。</small>	実人数	(A2)	人	
うち外国人宿泊者数 <small>日本国内に住所を有しない宿泊者を記入して下さい。 日本国内の住所の有無による回答が困難であれば日本 国籍を有しない宿泊者を記入してください。</small>	延べ人数	(A3)	人	
	実人数	(A4)	人	
利用客室数 (または客室稼働率) <small>各日の宿泊で利用した客室数を月間で足し合わせた延べの客室数を 記入してください。宿泊をしない利用は含みません。 利用客室数の記入が難しい場合は、おおよその客室稼働率を%で記入 してください。</small>	(A5)		室 または %	

客室稼働率を%でお答えになった場合は右欄にチェックを入れてください

問8. 問7の延べ宿泊者数について、宿泊者の居住地別内訳（県内か県外か）の人数をご記入ください。

延べ宿泊者数		県内外の合計が問7の(A1)の人数と一致 または 100%	
	県内(1)	人	または %
	県外(2) (国外を含む)	人	または %

県内外別の人数の記入が難しい場合は、おおよその割合(例えば、県内 30%、県外 70%)を記入してください。

%でお答えになった場合は右欄にチェックを入れてください

問9. 問7の外国人延べ宿泊者数について、国籍（出身地）を、以下の国及び地域別に人数をご記入ください。該当者なしの場合は空白でも構いません。

外国人延べ宿泊者数		国籍別の合計が問7の(A3)の人数と一致 または 100%	
	韓国(1)	人	または %
	中国(2)	人	または %
	香港(3)	人	または %
	台湾(4)	人	または %
	アメリカ(5)	人	または %
	カナダ(6)	人	または %
	イギリス(7)	人	または %
	ドイツ(8)	人	または %
	フランス(9)	人	または %
	ロシア(10)	人	または %
	シンガポール(11)	人	または %
	タイ(12)	人	または %
	マレーシア(13)	人	または %
	インド(14)	人	または %
	オーストラリア(15)	人	または %
	インドネシア(16)	人	または %
	ベトナム(17)	人	または %
	フィリピン(18)	人	または %
	イタリア(19)	人	または %
	スペイン(20)	人	または %
	その他(21)	人	または %

国籍(出身地)別の人数の記入が難しい場合は、おおよその割合(例えば、韓国 30%、台湾 50%、アメリカ 10%、その他 10%)を記入してください。

%でお答えになった場合は右欄にチェックを入れてください

調査対象期間中にご回答内容に大きな変動が生じるような事情（例えばキャンペーン、会議やイベントの開催、天候の変化、天災・事故等）がある場合は、その旨具体的にご記入ください。

調査項目は以上です。ご協力ありがとうございました。

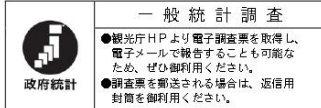

一般統計調査
 ●観光庁HPより電子調査票を取得し、電子メールで報告することも可能なため、ぜひ御利用ください。
 ●調査票を郵送される場合は、返信用封筒を御利用ください。

国土交通省
 観光庁

2022年7月11日までに報告
 いただきますようお願いいたします
 宿泊施設コード

秘 宿泊旅行統計調査 調査票(2022年6月)

調査票送付先

部署名・ご担当者名までご記入ください。
 誤り・変更があれば訂正してください。

電話番号 ()	FAX番号 ()
----------	-----------

問1. 貴宿泊施設名 名称が異なっている場合は、訂正してください。	
問2. 宿泊施設所在地 市区町村が異なっている場合は、訂正してください。	
問3. 宿泊施設のタイプ あらかじめプリントされている場合、誤りがあれば訂正してください。 最も当てはまると考えられる番号一つに○を付けてください。	1. 旅館 2. リゾートホテル 3. ビジネスホテル 4. シティホテル 5. 簡易宿所 6. 会社・団体の宿泊所
問4. 客室数及び収容人数 (2022年1月1日現在) あらかじめプリントされている場合、誤りがあれば訂正してください。 貴宿泊施設における客室数及び通常の営業時に想定している収容人数を記入してください。	(A) 客室数 室 (B) 収容人数 名
問5. 従業者数(2022年1月1日現在) あらかじめプリントされている場合、誤りがあれば訂正してください。 貴宿泊施設で就業しているすべての人(臨時雇用者、他からの派遣、出向を含む)を記入してください。	名

問6. 最近1年間(2021年1月~12月)に訪れた宿泊者の宿泊目的を延べ人数で見たとおおよその割合(例えば、70%、30%)でお答えください。あらかじめプリントされている場合、誤りがあれば訂正してください。

A. 観光レクリエーション	B. 出張・業務	合計
%	%	100%

問7. 2022年6月の宿泊者の延べ人数及び実人数は何人でしたか。
 そのうち、外国人宿泊者の延べ人数及び実人数は何人でしたか。
 また今月の、宿泊で利用した利用客室数は何室でしたか。

宿泊者数 各日の全宿泊者数を月間で足し合わせた数を記入してください。子供や乳幼児も1人としてカウントしてください。	延べ人数	(A1)	人
	実人数	(A2)	人
うち外国人宿泊者数 日本国内に住所を有しない宿泊者を記入して下さい。日本国内の住所の有無による回答が困難であれば日本国籍を有しない宿泊者を記入してください。	延べ人数	(A3)	人
	実人数	(A4)	人
利用客室数(または客室稼働率) 各日の宿泊で利用した客室数を月間で足し合わせた延べの客室数を記入してください。宿泊をしない利用は含みません。 利用客室数の記入が難しい場合は、おおよその客室稼働率を%で記入してください。	(A5)	室	
	または	%	

なしの場合は「0」と必ずご記入ください。

客室稼働率を%でお答えになった場合は右欄にチェックを入れてください

問8. 問7の外国人延べ宿泊者数について、国籍（出身地）を、以下の国及び地域別に人数をご記入ください。該当者なしの場合は空白でも構いません。

外国人延べ宿泊者数		国籍別の合計が問7の(A3)の人数と一致 または 100%	
韓 国 (1)	人	または	%
中 国 (2)	人	または	%
香 港 (3)	人	または	%
台 湾 (4)	人	または	%
ア メ リ カ (5)	人	または	%
カ ナ ダ (6)	人	または	%
イ ギ リ ス (7)	人	または	%
ド イ ツ (8)	人	または	%
フ ラ ン ス (9)	人	または	%
ロ シ ア (10)	人	または	%
シンガポール (11)	人	または	%
タ イ (12)	人	または	%
マレーシア (13)	人	または	%
イ ン ド (14)	人	または	%
オーストラリア (15)	人	または	%
インドネシア (16)	人	または	%
ベトナム (17)	人	または	%
フィリピン (18)	人	または	%
イタリヤ (19)	人	または	%
ス ペ イ ン (20)	人	または	%
そ の 他 (21)	人	または	%

国籍(出身地)別の人数の記入が難しい場合は、おおよその割合(例えば、韓国 30%、台湾 50%、アメリカ 10%、その他 10%)を記入してください。

%でお答えになった場合は右欄にチェックを入れてください

調査対象期間中にご回答内容に大きな変動が生じるような事情がある場合は、その旨ご記入ください。

[月 日 ~ 月 日の間、休業していた(営業再開日: 月 日)]

[廃業した(廃業日: 月 日)]

() からのお客様が大きく [増加・減少] した。

[キャンペーン・会議やイベントの開催・天候の変化・天災や事故・その他] による変動と考えられる。

具体的にご記入ください。

問9. 問7の延べ宿泊者について、宿泊者の居住地別内訳（都道府県）の人数をご記入ください。
 また、同様の内容が分かるものを別紙として添付していただいても構いません。

延べ宿泊者数	都道府県別の合計と問7の(A1)の人数と一致 または 100%		
		人	または %
北海道(1)		人	または %
青森県(2)		人	または %
岩手県(3)		人	または %
宮城県(4)		人	または %
秋田県(5)		人	または %
山形県(6)		人	または %
福島県(7)		人	または %
茨城県(8)		人	または %
栃木県(9)		人	または %
群馬県(10)		人	または %
埼玉県(11)		人	または %
千葉県(12)		人	または %
東京都(13)		人	または %
神奈川県(14)		人	または %
新潟県(15)		人	または %
富山県(16)		人	または %
石川県(17)		人	または %
福井県(18)		人	または %
山梨県(19)		人	または %
長野県(20)		人	または %
岐阜県(21)		人	または %
静岡県(22)		人	または %
愛知県(23)		人	または %
三重県(24)		人	または %

都道府県別の人数の記入が難しい場合は、おおよその割合(例えば、東京 50%、大阪 20%、...)を記入してください。

調査項目は次ページに続きます。

問9. の調査項目の続き。

滋 賀 県 (95)	人	または	%
京 都 府 (96)	人	または	%
大 阪 府 (97)	人	または	%
兵 庫 県 (98)	人	または	%
奈 良 県 (99)	人	または	%
和 歌 山 県 (30)	人	または	%
鳥 取 県 (31)	人	または	%
島 根 県 (32)	人	または	%
岡 山 県 (33)	人	または	%
広 島 県 (34)	人	または	%
山 口 県 (35)	人	または	%
徳 島 県 (36)	人	または	%
香 川 県 (37)	人	または	%
愛 媛 県 (38)	人	または	%
高 知 県 (39)	人	または	%
福 岡 県 (40)	人	または	%
佐 賀 県 (41)	人	または	%
長 崎 県 (42)	人	または	%
熊 本 県 (43)	人	または	%
大 分 県 (44)	人	または	%
宮 崎 県 (45)	人	または	%
鹿 児 島 県 (46)	人	または	%
沖 縄 県 (47)	人	または	%
国 外 (※) (48)	人	または	%

都道府県別の人数の記入が難しい場合は、おおよその割合(例えば、東京50%、大阪20%、...)を記入してください。

%でお答えになった場合は右欄にチェックを入れてください

※延べ宿泊者数の国外の人数は、問7の外国人延べ宿泊者数(A3)に一致します。
調査項目は以上です。ご協力ありがとうございました。

宿泊旅行統計調査報告（令和4年8月）

発行 令和4年8月

編集 国土交通省観光庁観光戦略課観光統計調査室
〒100-8918 東京都千代田区霞が関2丁目1番2号
電話 代表 03（5253）8111 内線 27214、27217
直通 03（5253）8325
URL <http://www.mlit.go.jp/kankocho/>
