

宿泊旅行統計調査報告

(令和4年5月分)

令和4年7月

国土交通省 観光庁

遡及推計概要図

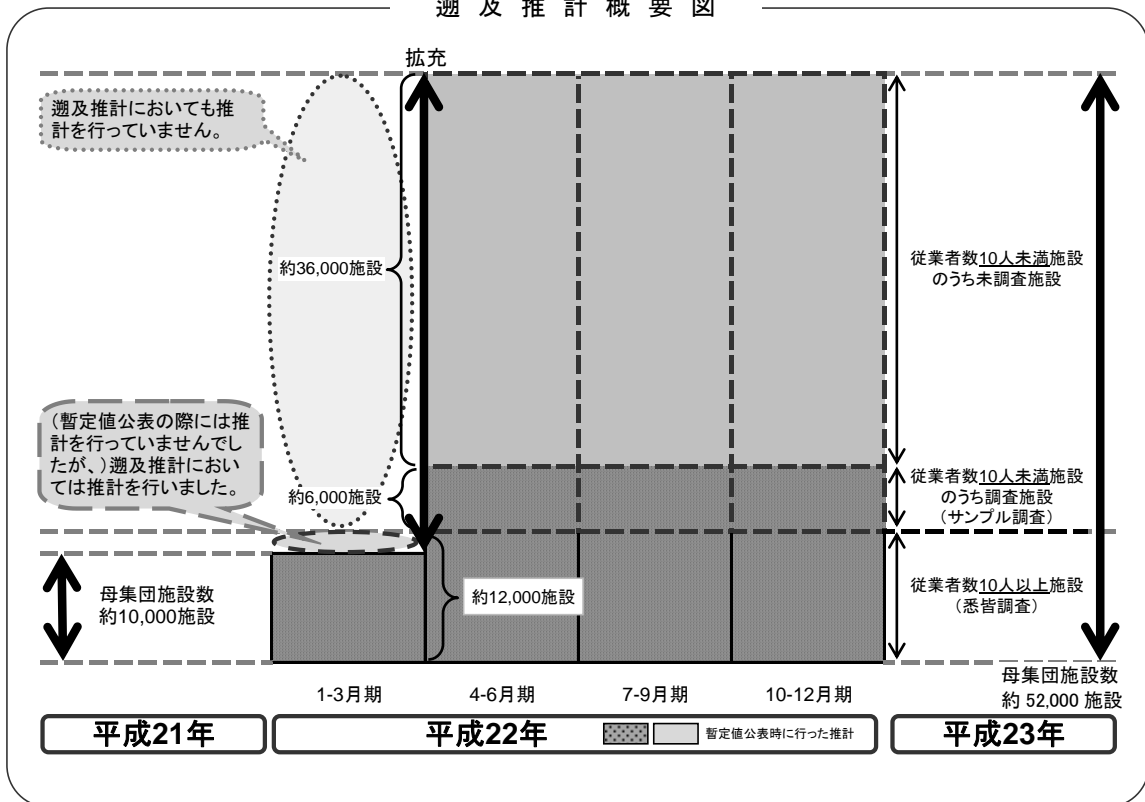

平成22年第2四半期の調査より、従業員数9人以下を含む全宿泊施設に調査対象を拡充しております。データご活用の際、経年比較する場合等にはご注意ください。

本統計表は、令和4年1月1日現在の施設を母集団として推計を行っています。

目 次

調査の概要.....	(1)
用語の解説.....	(3)
結果の概要.....	(5)

統計表

統計表を利用する上での注意.....	1
1－1．都道府県別延べ宿泊者数推移表.....	2
1－2．都道府県別延べ宿泊者数推移表 対前年（同月）比推移表.....	3
2－1．都道府県別外国人別延べ宿泊者数推移表.....	4
2－2．都道府県別外国人別延べ宿泊者数推移表 対前年（同月）比推移表.....	5
3．都道府県別・宿泊施設タイプ客室稼働率.....	6
第1表 施設所在地（47 区分及び運輸局等）、従業者数（4 区分）、宿泊目的割合（2 区分）別施設数並びに施設所在地（47 区分及び運輸局等）、宿泊施設タイプ（6 区分）別施設数.....	10
第2表 施設所在地（47 区分及び運輸局等）、従業者数（4 区分）、宿泊目的割合（2 区分）別延べ宿泊者数並びに施設所在地（47 区分及び運輸局等）、宿泊目的割合（2 区分）別外国人延べ宿泊者数.....	11
第3表 施設所在地（47 区分及び運輸局等）、従業者数（4 区分）、宿泊目的割合（2 区分）別実宿泊者数並びに施設所在地（47 区分及び運輸局等）、宿泊目的割合（2 区分）別外国人実宿泊者数.....	12
第4表 施設所在地（47 区分及び運輸局等）、宿泊施設タイプ（6 区分）別延べ宿泊者数並びに施設所在地（47 区分及び運輸局等）、宿泊施設タイプ（6 区分）別外国人延べ宿泊者数.....	13
第5表 施設所在地（47 区分及び運輸局等）、宿泊施設タイプ（6 区分）別実宿泊者数並びに施設所在地（47 区分及び運輸局等）、宿泊施設タイプ（6 区分）別外国人実宿泊者数.....	14
第6表 施設所在地（47 区分及び運輸局等）、従業者数（4 区分）、宿泊目的割合（2 区分）別定員稼働率並びに施設所在地（47 区分及び運輸局等）、宿泊施設タイプ（6 区分）別定員稼働率.....	15

第7表	施設所在地（47区分及び運輸局等）、従業者数（4区分）、宿泊目的割合（2区分）別利用客室数並びに施設所在地（47区分及び運輸局等）、宿泊施設タイプ（6区分）別利用客室数	16
第8表	施設所在地（47区分及び運輸局等）、従業者数（4区分）、宿泊目的割合（2区分）別客室稼働率並びに施設所在地（47区分及び運輸局等）、宿泊施設タイプ（6区分）別客室稼働率	17
第9表	施設所在地（47区分及び運輸局等）、宿泊目的割合（2区分）、居住地（2区分）別延べ宿泊者数	18
第10表	施設所在地（47区分及び運輸局等）、宿泊施設タイプ（6区分）、居住地（2区分）別延べ宿泊者数	19

〈国籍別推計〉

参考第1表	施設所在地（47区分及び運輸局等）、国籍（出身地）（21区分）別外国人延べ宿泊者数（従業者数10人以上の施設）	20
-------	---	----

〈従業者数10人以上施設集計〉

参考第2表	施設所在地（47区分及び運輸局等）、居住地（47区分及び運輸局等）別延べ宿泊者数（従業者数100人以上の施設）	21
参考第3表	施設所在地（47区分及び運輸局等）、居住地（47区分及び運輸局等）別延べ宿泊者数<観光目的の宿泊者が50%以上の施設>（従業者数100人以上の施設）	24
参考第4表	施設所在地（47区分及び運輸局等）、居住地（47区分及び運輸局等）別延べ宿泊者数<観光目的の宿泊者が50%未満の施設>（従業者数100人以上の施設）	27

〈市区町村別集計〉

参考第5表	施設所在地(主な市区町村)、従業者数（3区分）別母集団施設数及び回収施設数	30
参考第6表	施設所在地(主な市区町村)、従業者数（3区分）別延べ宿泊者数	32
参考第7表	施設所在地(主な市区町村)、従業者数（3区分）別実宿泊者数	34
参考第8表	施設所在地(主な市区町村)、従業者数（3区分）別外国人延べ宿泊者数	36
参考第9表	施設所在地(主な市区町村)、従業者数（3区分）別外国人実宿泊者数	38
参考第10表	施設所在地(主な市区町村)、従業者数（3区分）別定員稼働率	40
参考第11表	施設所在地(主な市区町村)、従業者数（3区分）別利用客室数	42
参考第12表	施設所在地(主な市区町村)、従業者数（3区分）別客室稼働率	44

〈従業者数 10 人以上施設集計〉

参考第 1 3 表	施設所在地(47 区分及び運輸局等)、従業者数(3 区分)、宿泊目的割合 (2 区分)別施設数並びに施設所在地 (47 区分及び運輸局等)、宿泊施 設タイプ (6 区分) 別施設数	46
参考第 1 4 表	施設所在地(47 区分及び運輸局等)、従業者数(3 区分)、宿泊目的割合 (2 区分)別延べ宿泊者数並びに施設所在地 (47 区分及び運輸局等)、 宿泊目的割合 (2 区分) 別外国人延べ宿泊者数	47
参考第 1 5 表	施設所在地(47 区分及び運輸局等)、従業者数(3 区分)、宿泊目的割合 (2 区分)別実宿泊者数並びに施設所在地 (47 区分及び運輸局等)、宿 泊目的割合 (2 区分) 別外国人実宿泊者数	48
参考第 1 6 表	施設所在地(47 区分及び運輸局等)、宿泊施設タイプ (6 区分) 別延べ 宿泊者数並びに施設所在地(47 区分及び運輸局等)、宿泊施設タイプ (6 区分) 別外国人延べ宿泊者数	49
参考第 1 7 表	施設所在地(47 区分及び運輸局等)、宿泊施設タイプ (6 区分) 別実宿 泊者数並びに施設所在地(47 区分及び運輸局等)、宿泊施設タイプ (6 区分) 別外国人実宿泊者数	50
参考第 1 8 表	施設所在地(47 区分及び運輸局等)、従業者数 (3 区分) 宿泊目的割合 (2 区分) 別定員稼働率並びに施設所在地(47 区分及び運輸局等)、宿 泊施設タイプ (6 区分) 別定員稼働率	51
参考第 1 9 表	施設所在地(47 区分及び運輸局等) 従業者数 (3 区分) 宿泊目的割合 (2 区分) 別利用客室数並びに施設所在地(47 区分及び運輸局等)、宿 泊施設タイプ (6 区分) 別利用客室数	52
参考第 2 0 表	施設所在地(47 区分及び運輸局等) 従業者数 (3 区分) 宿泊目的割合 (2 区分) 別定員稼働率並びに施設所在地(47 区分及び運輸局等)、宿 泊施設タイプ (6 区分) 別定員稼働率	53
参考第 2 1 表	施設所在地(47 区分及び運輸局等)、宿泊目的割合 (2 区分)、居住地 (2 区分) 別延べ宿泊者数	54
参考第 2 2 表	施設所在地(47 区分及び運輸局等)、宿泊施設タイプ (6 区分)、居住 地 (2 区分) 別延べ宿泊者数	55
参考 1	調査票の回収状況	s-1
参考 2	主要項目別標準誤差率	s-2
参考 2	宿泊旅行統計調査 (令和 4 年 5 月分) 調査票	s-3

調 査 の 概 要

1 調査の目的

宿泊旅行統計調査は、我が国の宿泊旅行の実態を全国規模で把握することを目的とする。

2 調査の対象

調査対象は、日本国内において宿泊業を営むホテル、旅館、簡易宿所、会社・団体の宿泊所などの全宿泊施設である。なお、母集団は事業所母集団データベース（総務省）をもとに観光庁で補正を加えた母集団名簿により調査を行った。

3 調査の期間

令和4年5月の1ヶ月間。

4 調査時期

令和4年5月31日現在で実施した。

5 抽出方法

都道府県、従業者数規模別層化抽出により、従業者数10人以上の宿泊施設については全施設、従業者数5人以上10人未満の宿泊施設については3分の1の施設、5人未満の施設については9分の1の施設を抽出して調査を行った。

6 調査事項

調査に使用した調査票は、従業者数規模別に第1号様式～第3号様式とし、第1号様式は従業者数10人未満の宿泊施設、第2号様式は従業者数10人以上100人未満の宿泊施設、第3号様式は従業者数100人以上の宿泊施設に対する調査票とした。

第1号様式

- 1 宿泊施設の名称
- 2 宿泊施設所在地
- 3 宿泊施設タイプ
- 4 客室数及び収容人数
- 5 従業者数
- 6 宿泊目的
- 7 延べ宿泊者数と実宿泊者数
及び外国人延べ宿泊者数と実宿泊者数
- 8 利用客室数
- 9 居住地別（県内外別）延べ宿泊者数

第2号様式

- 1 宿泊施設の名称
- 2 宿泊施設所在地
- 3 宿泊施設タイプ
- 4 客室数及び収容人数
- 5 従業者数
- 6 宿泊目的
- 7 延べ宿泊者数と実宿泊者数
及び外国人延べ宿泊者数と実宿泊者数
- 8 利用客室数
- 9 居住地別（県内外別）延べ宿泊者数
- 10 国籍（出身地）別外国人延べ宿泊者数

第3号様式

- 1 宿泊施設の名称
- 2 宿泊施設所在地
- 3 宿泊施設タイプ
- 4 客室数及び収容人数
- 5 従業者数
- 6 宿泊目的
- 7 延べ宿泊者数と実宿泊者数
及び外国人延べ宿泊者数と実宿泊者数
- 8 利用客室数
- 9 居住地別（都道府県別）延べ宿泊者数
- 10 国籍（出身地）別外国人延べ宿泊者数

7 調査の方法

調査は、観光庁から調査対象施設へ調査票を配布し、報告者（調査対象施設）が、自ら調査票に記入し返送する方法で実施した。

また、調査の実施、審査・集計等については民間に委託して実施した。

8 結果の推定方法

調査票の回収状況は、参考1に示したとおりであり、未回収分については調査結果に施設所在地（47区分）×従業者数（5区分）の層ごとに母集団施設数に対する回収施設数の逆数（母集団施設数/回収施設数）を乗じて合算した。なお、標本の総和が1,000人泊（人）以上になる結果表セルにおいて50%以上のシェアを占める標本については別途層を設け、乗率 $N_h/n_h=1$ とした。

以上より、総計の推定値は次の式で表される。

$$G = \sum_h \frac{N_h}{n_h} \sum_i x_{hi}$$

G ：総計（延べ宿泊者数等）の推定値

x_{hi} ：第 h 層の第 i 番目の施設の調査結果（延べ宿泊者数等）

n_h ：第 h 層の標本（回収）施設数

N_h ：第 h 層の母集団施設数

なお、「居住地別集計」及び「市区町村別集計」については、未回収分を推定せずに実数値とした。

9 推定値の精度

調査の結果は、調査票が回収された標本から得られた推定値であるので標本誤差を含んでおり、全母集団施設から調査票が回収された場合に得られるはずの値とは必ずしも一致しない。この報告に掲載されている推定値の標準誤差率は、参考2に示したとおりである。

標準誤差率とは、全母集団施設から調査票が回収された場合に得られるはずの値（以下「真の値」という。）の存在範囲を示す目安となるものである。すなわち、推定値を中心として、その前後に標準誤差の2倍の幅を取れば、その区間内に真の値があることが約95%の確率で期待される。なお、参考1の「主要項目別標準誤差率」は、以下の式で計算した。

$$e = \sqrt{V}/G$$

$$V = \sum_h N_h (N_h - n_h) s_h^2 / n_h$$

e ： G の標準誤差率

V ： G の分散の推定値

s_h ：第 h 層の標本の標準偏差

N_h ：第 h 層の母集団施設数

n_h ：第 h 層の標本（回収）施設数

10 結果の公表

調査の結果は、「宿泊旅行統計調査報告（令和4年5月分）」として公表する。

なお、上記報告書及び統計表は、観光庁ホームページにおいても掲載する。

URL：<http://www.mlit.go.jp/kankocho/>

用語の解説

宿泊施設

旅館業法に基づく営業許可を得ているホテル、旅館、簡易宿所、会社・団体の宿泊所などの施設をいう。

従業者数

従業者とは、当該宿泊施設で働いているすべての人をいう（実人員数）。派遣労働者、在籍出向など出向元に籍がありながら当該施設に来て働いている人、下請として他の会社など別経営の事業所から来て働いている人を含む。なお、宿泊施設以外の施設（遊園地、ゴルフ場、スキー場、プール等）を併設している場合、会計上も宿泊施設営業と他の事業を分けている場合は、宿泊施設営業に従事している人のみとした。

宿泊目的割合

宿泊者の宿泊目的割合とは、「観光・レクリエーション」及び「出張・業務」の宿泊目的の2区分の割合をいう。

延べ宿泊者数

延べ宿泊者数とは、各月における宿泊者（寝具を使用して施設を利用するもの。子供や乳幼児を含む。）の延べ人数をいう。

実宿泊者数

実宿泊者数とは、各月における宿泊手続をした人数をいい、子供や乳幼児も1人とした。

外国人延べ宿泊者数

外国人延べ宿泊者数とは、各月における外国人（日本国内に住所を有しないもの）の宿泊者の延べ人数をいう。ただし、日本国内の住所の有無による回答が困難な施設は、日本国籍を有しないものを外国人宿泊者として回答しても差し支えないこととした。

外国人実宿泊者数

外国人実宿泊者数とは、各月における外国人の宿泊手続をした人数をいう。

利用客室数

利用客室数とは、各月における宿泊者が利用した客室数をいう。

施設所在地

施設所在地とは、宿泊施設が所在する都道府県又は市区町村をいう。

居住地

調査票第1号様式及び第2号様式においては、「県内」（宿泊者の住所が当該宿泊施設と同じ都道府県内にある）か「県外」（都道府県外にある）かの2区分をいう。なお、外国人は、「県外」に含めた。

調査票第3号様式においては、宿泊者の住所の都道府県をいう。なお、外国人は、「国外」としている。

国籍（出身地）

国籍（出身地）とは、宿泊者が提示した旅券の国又は地域をいい、日本国籍を有する国外居住者は「その他」に含めた。

定員稼働率

定員稼働率とは、延べ宿泊者を総収容人数で除して算出したものをいい、総収容人数とは、収容人数に各月の日数を乗じて算出したものをいう。

客室稼働率

客室稼働率とは、利用客室数を総客室数で除して算出したものをいい、総客室数とは、客室数に各月の日数を乗じて算出したものをいう。

結 果 の 概 要

1 宿泊施設数

令和4年1月1日現在において、宿泊業を営むホテル、旅館、簡易宿所、会社・団体の宿泊所などの施設数は、62,989施設であった（表1）。今回の調査では、このうち21,915施設に調査を実施し、11,500施設52.5（%）から回答があった。

表1 従業者数別、宿泊目的別割合別施設数(令和4年5月)

(単位:施設)

	総数 1)	観光目的 50%以上	観光目的 50%未満
総数	62,989	40,110 (63.7%)	15,040 (23.9%)
従業者数0~9人	49,400	32,390 (65.6%)	9,310 (18.8%)
従業者数10~29人	8,164	4,320 (52.9%)	3,740 (45.8%)
従業者数30~99人	4,346	2,650 (61.0%)	1,670 (38.4%)
従業者数100人以上	1,079	750 (69.5%)	320 (29.7%)

1) 宿泊目的割合不詳を含む

()内は総数に占めるシェア

2 延べ宿泊者数と実宿泊者数

令和4年5月の延べ宿泊者数は全体で3,674万人泊（表2）、うち県内からの日本人延べ宿泊者数1,000万人泊（シェア27.2%）、県外からの日本人延べ宿泊者数2,504万人泊（同68.1%）、外国人延べ宿泊者数67万人泊（同1.8%）、不詳103万人泊（同2.8%）であった。

また、実宿泊者数は全体で2,764万人、うち外国人実宿泊者数は30万人であった（表2）

一人当たり平均宿泊数は全体で1.33泊、外国人で2.22泊であった。一人当たり平均宿泊数を宿泊施設タイプ別に見ると、全体では会社・団体の宿泊所で1.51泊、簡易宿所で1.46泊、ビジネスホテルで1.40泊、シティホテルで1.34泊、リゾートホテルで1.25泊、旅館で1.16泊と続く。うち外国人ではリゾートホテルの4.46泊が最も長い（表3）。

表2 月別延べ宿泊者数と実宿泊者数(令和4年5月)

(単位:万人泊、万人)

	合計
延べ宿泊者数(万人泊)	3,674
うち外国人宿泊者数	67 (1.8%)
実宿泊者数(万人)	2,764
うち外国人宿泊者数	30 (1.1%)

()内はシェア

表3 宿泊施設タイプ別延べ宿泊者数と一人当たり平均宿泊数(令和4年5月)

	延べ 宿泊者数 (万人泊)	一人当たり 平均宿泊数 (泊)
総数 1)	3,674	1.33
うち外国人 1)	67	2.22
宿泊施設 タイプ 別	旅館	1.16
	うち外国人	2.50
	リゾートホテル	1.25
	うち外国人	3.28
	ビジネスホテル	1.40
	うち外国人	2.03
	シティホテル	1.34
	うち外国人	2.13
	簡易宿所	1.46
	うち外国人	2.98
	会社・団体の宿泊所	1.51
	うち外国人	4.66

1) 宿泊施設タイプ不詳を含む

(1) 都道府県別延べ宿泊者数

都道府県別延べ宿泊者数を見ると、1位の東京都が426万人泊（シェア11.6%）、2位の大阪府が241万人泊（同6.6%）、3位の北海道が229万人泊（同6.2%）で、上位3都道府で全体の約2割を占めた（図1-1）。

特に、県外からの日本人延べ宿泊者数の構成比（不詳分も按分して算出）のウェイトが高いのは、山梨県が88%、香川県が87%、京都府及び和歌山県が83%であった（図1-2）。

(2) 外国人延べ宿泊者数

都道府県別外国人延べ宿泊者数を見ると、1位の東京都が26.71万人泊（外国人延べ宿泊者数全体に占めるシェア39.6%）、2位の千葉県が7.90万人泊（同11.7%）、3位の大阪府が6.21万人泊（同9.2%）で、上位3都道府で全体の約6割を占めた（図2-1）。

また、国・地域別に見ると、1位はアメリカ10.60万人泊（外国人延べ宿泊者数全体に占めるシェア20.3%）、2位は中国6.71万人泊（同12.8%）、3位はベトナム4.11万人泊（同7.9%）、4位は韓国1.96万人泊（同3.7%）、5位はフィリピン1.96万人泊（同3.7%）であり、上位5位で全体の約5割を占めた（表9）。

外国人延べ宿泊者数が最も多い東京都では、従業者数10人以上の施設で、1位はアメリカ4.45万人泊（東京都における外国人延べ宿泊者数全体に占めるシェア21.0%）、2位は中国2.85万人泊（同13.5%）、3位はベトナム1.56万人泊（同7.4%）、4位は韓国1.36万人泊（同6.4%）、5位はインドネシア0.88万人泊（同4.2%）であった。

3 宿泊施設の定員稼働率

令和4年5月の全宿泊施設の定員稼働率（延べ宿泊者数／総収容人数）は、全国平均で27.9%であった。（表4）。

また、都道府県別に見ると、旅館は京都府（32.4%）、リゾートホテルは奈良県（46.9%）、ビジネスホテルは三重県（58.6%）、シティホテルは三重県（65.9%）、簡易宿所は神奈川県（27.1%）、会社・団体の宿泊所は茨城県（37.4%）がそれぞれ第1位であり、ビジネスホテル、シティホテルの定員稼働率が高い傾向が見られた（図4）。

なお、施設規模別に見ると、従業者数0人から9人の宿泊施設が14.6%、従業者数10人から29人の宿泊施設が34.3%、従業者数30人から99人の宿泊施設が35.2%、従業者数100人以上の宿泊施設が33.7%であった。（表4）。

表4 月別、従業者数別定員稼働率(令和4年5月)

	合計
総数	27.9%
従業者数0～9人	14.6%
従業者数10～29人	34.3%
従業者数30～99人	35.2%
従業者数100人以上	33.7%

4 宿泊施設の客室稼働率

令和4年5月の全宿泊施設の客室稼働率（利用客室数／総客室数）は、全国平均で44.4%であった。（表5）

また、都道府県別では、旅館は香川県（48.7%）、リゾートホテルは奈良県（67.3%）、ビジネスホテルは島根県（68.9%）、シティホテルは大分県（73.8%）、簡易宿所は東京都（43.3%）、会社・団体の宿泊所は山形県（49.5%）がそれぞれ第1位であり、ビジネスホテル、シティホテルの客室稼働率が高い傾向が見られた（図5）。

なお、施設規模別に見ると、従業者数0人から9人の宿泊施設が24.6%、従業者数10人から29人の宿泊施設が53.0%、従業者数30人から99人の宿泊施設が51.4%、従業者数100人以上の宿泊施設が47.2%であった。（表5）。

表5 宿泊施設の従業者数別客室稼働率（令和4年5月）

	合計
総数	44.4%
従業者数0～9人	26.4%
従業者数10～29人	53.0%
従業者数30～99人	51.4%
従業者数100人以上	47.2%

5 一人当たりの平均宿泊数

令和4年5月の一人当たりの平均宿泊数を都道府県別に見ると、1位の沖縄県が1.71泊、2位の大阪府が1.46泊、3位の宮崎県が1.42泊であった（図6-1）。

外国人一人当たりの令和4年5月の一人当たりの平均宿泊数を都道府県別に見ると、1位の富山県が11.71泊、2位の岡山県が6.56泊、3位の沖縄県5.57泊であった（図6-2）。

表6 総括表

別 年度・月別	事項	延べ宿泊者数(万人泊)								定員稼働率					
		従業者数 10人未満を含む		従業者数 10人以上		うち外国人宿泊者数				従業者数 10人未満を含む		従業者数 10人以上			
		前年比	前年比	従業者数10人未満を含む	従業者数10人以上	前年比	シェア D)	前年比	シェア D)	前年比 (差分)	前年比 (差分)				
年 別	平成19年	-	-	30,938	-	-	-	2,265	-	7.3%	-	-	45.4%	-	
	平成20年	-	-	30,970	0.1%	-	-	2,225	-1.8%	7.2%	-	-	45.2%	-0.2%	
	平成21年	-	-	30,130	-2.7%	-	-	1,830	-17.8%	6.1%	-	-	43.6%	-1.6%	
	平成22年	-	-	34,882	15.8%	-	-	2,602	42.2%	7.5%	-	-	45.2%	1.6%	
	平成23年	41,723	-	33,934	-2.7%	1,842	-	4.4%	1,702	-34.6%	5.0%	34.3%	-	43.0%	-2.2%
	平成24年	43,950	5.3%	35,995	6.1%	2,631	42.9%	6.0%	2,382	40.0%	6.6%	36.4%	2.1%	45.8%	2.8%
	平成25年	46,589	6.0%	38,221	6.2%	3,350	27.3%	7.2%	3,124	31.1%	8.2%	36.3%	-0.1%	47.6%	1.8%
	平成26年	47,350	1.6%	39,615	3.6%	4,482	33.8%	9.5%	4,207	34.7%	10.6%	37.6%	1.3%	49.2%	1.6%
	平成27年	50,408	6.5%	41,903	5.8%	6,561	46.4%	13.0%	6,051	43.8%	14.4%	39.7%	2.1%	51.3%	2.1%
	平成28年	49,249	-2.3%	41,664	-0.6%	6,939	5.8%	14.1%	6,407	5.9%	15.4%	39.1%	-0.6%	50.8%	-0.5%
	平成29年	50,960	3.5%	43,202	3.7%	7,969	14.8%	15.6%	7,293	13.8%	16.9%	40.1%	1.0%	51.4%	0.6%
	平成30年	53,800	5.6%	45,250	4.7%	9,428	18.3%	17.5%	8,357	14.6%	18.5%	40.8%	0.7%	51.3%	-0.1%
	令和元年	59,592	10.8%	50,098	10.7%	11,566	22.7%	19.4%	10,131	21.2%	20.2%	41.8%	1.0%	51.8%	0.5%
令和2年	33,165	-44.3%	26,663	-46.8%	2,035	-82.4%	6.1%	1,589	-84.3%	6.0%	21.2%	-20.6%	26.0%	-25.8%	
令和3年	31,777	-4.2%	25,888	-2.9%	432	-78.8%	1.4%	344	-78.4%	1.3%	20.5%	-0.7%	25.3%	-0.7%	
月 別	令和4年														
	1月	2,844	63.4%	2,357	71.9%	22	-52.5%	0.8%	17	-51.3%	0.7%	21.5%	8.3%	26.3%	10.5%
	2月	2,328	32.0%	1,906	31.1%	21	-0.7%	0.9%	16	-4.4%	0.9%	19.7%	4.8%	23.8%	5.7%
	3月	3,346	23.3%	2,796	25.5%	33	23.4%	1.0%	27	38.9%	1.0%	25.7%	5.1%	41.1%	15.4%
	4月	3,363	50.7%	2,819	53.6%	53	132.6%	1.6%	43	151.5%	1.5%	26.3%	8.8%	50.5%	28.7%
	5月	3,674	77.3%	3,039	84.5%	67	182.2%	1.8%	52	188.1%	1.7%	27.9%	12.2%	34.5%	15.5%
	6月														
	7月														
	8月														
	9月														
	10月														
	11月														
12月															

1)延べ宿泊者数に占める外国人宿泊者数の比率

※平成22年第2四半期の調査より、調査対象を従業者数9人以下を含む全宿泊施設に拡充した。

表7 従業者数別、宿泊目的割合別、及び宿泊施設タイプ別
 宿泊者数、定員稼働率及び客室稼働率(令和4年5月)

(単位:万人泊)

		延べ宿泊者数	定員稼働率	客室稼働率
総数 1) 2)		3,674	27.9%	44.4%
従業者数0~9人 1)	観光目的50%以上	635	14.6%	26.4%
	観光目的50%未満	346	12.3%	21.2%
		275	24.1%	38.1%
従業者数10~29人 1)	観光目的50%以上	1,230	34.3%	53.0%
	観光目的50%未満	407	25.5%	43.8%
		817	42.0%	57.7%
従業者数30~99人 1)	観光目的50%以上	1,106	35.2%	51.4%
	観光目的50%未満	570	30.8%	48.2%
		532	42.1%	54.1%
従業者数100人以上 1)	観光目的50%以上	703	33.7%	47.2%
	観光目的50%未満	522	32.3%	45.5%
		181	39.3%	52.2%
タ宿 イ泊 プ施 別設	旅館	576	19.6%	33.6%
	リゾートホテル	507	28.6%	40.7%
	ビジネスホテル	1,799	40.6%	54.1%
	シティホテル	505	34.6%	48.0%
	簡易宿所	235	11.3%	20.0%
	会社・団体の宿泊所	37	10.6%	19.0%

- 1) 宿泊目的割合不詳含む
 2) 宿泊施設タイプ不詳を含む

表8 運輸局別延べ宿泊者数(令和4年)

(単位:万人泊)

運輸局等	令和4年1月			令和4年2月			令和4年3月			令和4年4月		
	延べ宿泊者数			延べ宿泊者数			延べ宿泊者数			延べ宿泊者数		
	前年同月比	うち外国人		前年同月比	うち外国人		前年同月比	うち外国人		前年同月比	うち外国人	
総数	2,844	63.4%	22	2,328	30.6%	21	3,346	23.3%	33	3,363	50.7%	53
北海道運輸局	190	93.7%	1	157	45.1%	1	195	34.6%	1	182	49.1%	1
東北運輸局	242	33.4%	1	189	-1.5%	1	230	-6.5%	1	264	39.4%	1
関東運輸局	863	73.7%	11	747	50.4%	9	1,002	41.8%	17	1,044	55.5%	32
北陸信越運輸局	220	69.2%	1	171	21.0%	1	229	7.9%	1	222	47.6%	1
中部運輸局	331	62.3%	1	261	31.2%	1	405	24.3%	2	372	40.0%	3
近畿運輸局	440	80.4%	4	344	41.3%	3	544	28.1%	5	526	79.4%	7
中国運輸局	129	26.1%	1	108	-3.1%	1	168	2.1%	1	182	37.6%	2
四国運輸局	70	65.7%	0	57	22.0%	0	91	14.6%	0	85	45.0%	0
九州運輸局	283	57.9%	1	221	20.8%	1	349	15.8%	3	347	36.3%	3
沖縄総合事務局	77	23.1%	1	73	19.1%	2	133	22.0%	3	139	47.2%	3

運輸局等	令和4年5月			令和4年6月			令和4年7月			令和4年8月		
	延べ宿泊者数			延べ宿泊者数			延べ宿泊者数			延べ宿泊者数		
	前年同月比	うち外国人		前年同月比	うち外国人		前年同月比	うち外国人		前年同月比	うち外国人	
総数	3,674	77.3%	67									
北海道運輸局	229	96.3%	1									
東北運輸局	289	41.7%	1									
関東運輸局	1,064	66.8%	39									
北陸信越運輸局	274	73.5%	3									
中部運輸局	414	57.9%	4									
近畿運輸局	613	167.6%	10									
中国運輸局	197	60.9%	2									
四国運輸局	101	94.0%	1									
九州運輸局	364	78.4%	4									
沖縄総合事務局	129	49.6%	4									

運輸局等	令和4年9月			令和4年10月			令和4年11月			令和4年12月			年計	
	延べ宿泊者数			延べ宿泊者数			延べ宿泊者数			延べ宿泊者数			延べ宿泊者数	
	前年同月比	うち外国人		前年同月比	うち外国人		前年同月比	うち外国人		前年同月比	うち外国人			
総数														
北海道運輸局														
東北運輸局														
関東運輸局														
北陸信越運輸局														
中部運輸局														
近畿運輸局														
中国運輸局														
四国運輸局														
九州運輸局														
沖縄総合事務局														

表9 国籍(出身地)別外国人延べ宿泊者数(令和4年)

(単位:万人泊)

国籍	令和4年1月			令和4年2月			令和4年3月			令和4年4月		
	延べ宿泊者数			延べ宿泊者数			延べ宿泊者数			延べ宿泊者数		
	前年同月比	シェア		前年同月比	シェア		前年同月比	シェア		前年同月比	シェア	
総数 ¹⁾	17	-51.3%	100.0%	16	2.1%	100.0%	27	38.9%	100.0%	43	151.5%	100.0%
韓国	0	-54.9%	2.6%	0	-21.3%	2.9%	1	64.2%	5.0%	3	411.9%	6.0%
中国	2	-71.2%	11.7%	1	-18.9%	8.9%	3	49.3%	11.6%	9	428.1%	19.9%
香港	0	-61.9%	0.6%	0	-51.6%	0.4%	0	55.8%	0.9%	0	241.9%	1.0%
台湾	0	-12.7%	1.9%	0	20.9%	1.4%	0	61.6%	1.5%	1	143.7%	1.5%
アメリカ	4	-12.0%	21.1%	5	46.8%	31.5%	7	50.8%	26.5%	7	59.1%	16.2%
カナダ	0	-51.1%	0.5%	0	-38.6%	0.5%	0	-53.9%	0.6%	0	42.0%	0.7%
英国	0	-48.2%	1.3%	0	-43.1%	1.1%	0	-37.7%	1.5%	1	89.1%	1.7%
ドイツ	0	-22.1%	1.3%	0	8.5%	1.3%	0	94.6%	1.3%	1	151.1%	1.6%
フランス	0	34.2%	2.1%	0	51.9%	1.7%	0	161.5%	1.7%	1	133.2%	1.4%
ロシア	0	-8.8%	0.6%	0	-56.6%	0.4%	0	22.7%	0.6%	0	-43.0%	0.3%
シンガポール	0	92.5%	1.7%	0	214.3%	1.9%	1	275.5%	2.1%	1	418.1%	2.3%
タイ	0	-58.7%	1.7%	0	-20.0%	1.6%	1	45.1%	2.0%	1	241.2%	2.1%
マレーシア	0	-33.2%	0.8%	0	-37.8%	0.4%	0	40.8%	0.5%	0	162.5%	0.7%
インド	0	-19.2%	2.5%	0	-13.1%	1.7%	0	-8.4%	1.3%	1	210.2%	1.6%
オーストラリア	0	21.5%	0.8%	0	94.0%	1.0%	0	108.9%	0.8%	0	130.0%	1.1%
インドネシア	1	-50.6%	3.8%	0	-49.1%	2.1%	1	-13.4%	2.4%	2	155.5%	3.8%
ベトナム	1	-86.9%	7.5%	1	-61.5%	4.5%	1	19.7%	3.9%	2	98.7%	3.7%
フィリピン	1	-0.7%	8.6%	2	47.5%	10.2%	2	103.6%	8.8%	2	42.2%	4.9%
イタリア	0	-32.1%	0.3%	0	-15.4%	0.1%	0	310.5%	0.6%	0	207.9%	0.5%
スペイン	0	-48.9%	0.1%	0	45.0%	0.2%	0	182.6%	0.2%	0	156.4%	0.2%
その他	4	-19.5%	24.5%	4	5.4%	21.6%	5	-2.8%	18.3%	8	88.3%	18.9%

国籍	令和4年5月			令和4年6月			令和4年7月			令和4年8月		
	延べ宿泊者数			延べ宿泊者数			延べ宿泊者数			延べ宿泊者数		
	前年同月比	シェア		前年同月比	シェア		前年同月比	シェア		前年同月比	シェア	
総数 ¹⁾	52	188.1%	100.0%									
韓国	3	424.6%	5.1%									
中国	7	350.5%	12.8%									
香港	1	278.5%	1.0%									
台湾	1	445.3%	1.4%									
アメリカ	11	146.0%	20.3%									
カナダ	0	219.6%	0.8%									
英国	1	203.5%	2.0%									
ドイツ	1	195.0%	1.9%									
フランス	1	301.8%	1.7%									
ロシア	0	-47.2%	0.2%									
シンガポール	1	682.8%	2.2%									
タイ	1	236.8%	2.1%									
マレーシア	1	288.7%	1.1%									
インド	1	95.7%	2.0%									
オーストラリア	1	404.0%	1.2%									
インドネシア	2	87.2%	3.6%									
ベトナム	4	335.4%	7.9%									
フィリピン	2	21.0%	3.7%									
イタリア	0	1.0%	0.8%									
スペイン	0	128.2%	0.4%									
その他	10	123.6%	19.0%									

国籍	令和4年9月			令和4年10月			令和4年11月			令和4年12月			年計	
	延べ宿泊者数			延べ宿泊者数			延べ宿泊者数			延べ宿泊者数			延べ宿泊者数	
	前年同月比	シェア		前年同月比	シェア		前年同月比	シェア		前年同月比	シェア			シェア
総数 ¹⁾														
韓国														
中国														
香港														
台湾														
アメリカ														
カナダ														
英国														
ドイツ														
フランス														
ロシア														
シンガポール														
タイ														
マレーシア														
インド														
オーストラリア														
インドネシア														
ベトナム														
フィリピン														
イタリア														
スペイン														
その他														

1) 国籍不詳を含む

※ 従業員数10人以上の施設に対する調査から作成

表10 運輸局別、国籍(出身地)別外国人延べ宿泊者数構成比(令和4年5月)

(単位：人泊)

運輸局	北海道運輸局	東北運輸局	関東運輸局	北陸信越運輸局	中部運輸局	近畿運輸局	中国運輸局	四国運輸局	九州運輸局	沖縄総合事務局
1位	中国 1,010 15.6%	アメリカ 1,160 12.0%	アメリカ 58,970 18.6%	ベトナム 1,690 19.7%	ベトナム 3,300 10.8%	中国 11,260 15.0%	アメリカ 2,100 15.8%	フィリピン 990 22.2%	アメリカ 4,560 16.2%	アメリカ 28,220 93.5%
2位	アメリカ 800 12.4%	中国 1,110 11.5%	中国 46,830 14.8%	中国 1,230 14.3%	フィリピン 2,970 9.8%	アメリカ 7,460 10.0%	ベトナム 990 7.4%	アメリカ 460 10.3%	インドネシア 2,890 10.3%	中国 230 0.8%
3位	ベトナム 660 10.2%	韓国 780 8.1%	欧州 26,340 8.3%	韓国 770 9.0%	中国 2,550 8.4%	ベトナム 7,390 9.9%	欧州 930 7.0%	韓国 330 7.4%	ベトナム 2,070 7.4%	欧州 150 0.5%
4位	フィリピン 640 9.9%	ベトナム 780 8.1%	ベトナム 23,980 7.6%	アメリカ 480 5.6%	欧州 1,770 5.8%	欧州 4,470 6.0%	中国 560 4.2%	欧州 330 7.4%	中国 2,030 7.2%	韓国 100 0.3%
5位	欧州 260 4.0%	欧州 590 6.1%	韓国 17,970 5.7%	欧州 420 4.9%	アメリカ 1,740 5.7%	韓国 4,420 5.9%	フィリピン 390 2.9%	中国 270 6.1%	フィリピン 1,700 6.0%	フィリピン 70 0.2%
6位	韓国 240 3.7%	インドネシア 440 4.6%	インドネシア 11,450 3.6%	タイ 300 3.5%	インドネシア 1,470 4.8%	フィリピン 3,110 4.1%	タイ 370 2.8%	ベトナム 210 4.7%	欧州 1,120 4.0%	香港 40 0.1%
7位	シンガポール 150 2.3%	台湾 220 2.3%	フィリピン 9,420 3.0%	マレーシア 170 2.0%	韓国 1,160 3.8%	インドネシア 1,970 2.6%	シンガポール 200 1.5%	台湾 90 2.0%	韓国 950 3.4%	シンガポール 40 0.1%
8位	香港 110 1.7%	フィリピン 150 1.6%	インド 8,540 2.7%	インド 140 1.6%	シンガポール 840 2.8%	台湾 1,810 2.4%	台湾 180 1.4%	インドネシア 70 1.6%	オーストラリア 270 1.0%	インドネシア 40 0.1%
9位	インドネシア 110 1.7%	シンガポール 120 1.2%	シンガポール 8,330 2.6%	インドネシア 130 1.5%	タイ 670 2.2%	シンガポール 1,410 1.9%	インド 150 1.1%	インド 40 0.9%	香港 260 0.9%	カナダ 30 0.1%
10位	オーストラリア 100 1.5%	インド 120 1.2%	タイ 8,160 2.6%	台湾 120 1.4%	インド 640 2.1%	タイ 1,020 1.4%	韓国 140 1.1%	マレーシア 30 0.7%	台湾 230 0.8%	ベトナム 30 0.1%
11位	カナダ 90 1.4%	タイ 80 0.8%	オーストラリア 4,930 1.6%	シンガポール 100 1.2%	台湾 470 1.5%	マレーシア 950 1.3%	インドネシア 120 0.9%	オーストラリア 30 0.7%	カナダ 190 0.7%	台湾 20 0.1%
12位	台湾 80 1.2%	香港 70 0.7%	台湾 4,260 1.3%	フィリピン 100 1.2%	マレーシア 310 1.0%	インド 760 1.0%	香港 70 0.5%	香港 20 0.4%	シンガポール 150 0.5%	オーストラリア 20 0.1%
13位	タイ 70 1.1%	マレーシア 50 0.5%	マレーシア 4,160 1.3%	オーストラリア 90 1.0%	カナダ 200 0.7%	香港 650 0.9%	カナダ 70 0.5%	カナダ 20 0.4%	タイ 110 0.4%	タイ 10 0.0%
14位	マレーシア 70 1.1%	カナダ 40 0.4%	香港 3,780 1.2%	カナダ 80 0.9%	オーストラリア 170 0.6%	カナダ 650 0.9%	マレーシア 40 0.3%	シンガポール 20 0.4%	インド 110 0.4%	マレーシア 10 0.0%
15位	インド 50 0.8%	オーストラリア 40 0.4%	カナダ 3,030 1.0%	香港 40 0.5%	香港 70 0.2%	オーストラリア 650 0.9%	オーストラリア 20 0.2%	タイ 20 0.4%	マレーシア 80 0.3%	インド 10 0.0%
その他	その他 1,070 16.5%	その他 2,190 22.7%	その他 54,080 17.1%	その他 1,970 22.9%	その他 9,170 30.1%	その他 20,850 27.8%	その他 2,050 15.4%	その他 1,350 30.3%	その他 5,890 20.9%	その他 850 2.8%

※ 従業者数10人以上の施設に対する調査から作成

表11 国籍(出身地)別、都道府県別外国人延べ宿泊者数(上位5都道府県)(令和4年5月)

(単位：人泊)

順位	1位	2位	3位	4位	5位	その他
韓国	東京都	大阪府	千葉県	神奈川県	京都府	その他
	13,570	2,850	2,520	1,260	1,000	5,660
中国	東京都	大阪府	神奈川県	京都府	愛知県	その他
	3,500	1,200	510	450	260	1,550
香港	東京都	大阪府	京都府	千葉県	神奈川県	その他
	3,480	370	210	170	130	750
台湾	東京都	千葉県	大阪府	京都府	神奈川県	その他
	28,490	15,780	5,700	4,700	1,850	10,560
アメリカ	東京都	千葉県	愛知県	大阪府	京都府	その他
	5,630	1,660	510	510	440	2,060
カナダ	東京都	千葉県	大阪府	愛知県	神奈川県	その他
	6,140	1,690	960	750	430	1,380
英国	東京都	大阪府	千葉県	神奈川県	新潟県	その他
	3,200	820	490	390	150	820
ドイツ	東京都	福岡県	千葉県	大阪府	愛知県	その他
	8,780	2,690	2,400	1,840	780	2,190
フランス	千葉県	大阪府	愛知県	東京都	福岡県	その他
	5,870	2,700	2,360	1,920	1,520	5,180
ロシア	東京都	千葉県	大阪府	愛知県	福岡県	その他
	15,570	6,520	5,900	2,530	1,620	8,960
シンガポール	東京都	神奈川県	千葉県	大阪府	愛知県	その他
	6,180	1,100	1,010	430	380	1,470
タイ	東京都	愛知県	神奈川県	大阪府	京都府	その他
	6,550	740	670	660	530	1,320
マレーシア	東京都	神奈川県	大阪府	千葉県	京都府	その他
	4,560	1,260	450	400	340	2,930
インド	東京都	神奈川県	大阪府	京都府	千葉県	その他
	6,250	710	430	260	210	1,020
オーストラリア	東京都	大阪府	神奈川県	茨城県	福岡県	その他
	1,830	590	240	230	220	1,030
インドネシア	東京都	神奈川県	山口県	大阪府	千葉県	その他
	1,110	190	160	100	70	310
ベトナム	東京都	大阪府	神奈川県	兵庫県	京都府	その他
	440	80	70	70	50	310
フィリピン	東京都	沖縄県	千葉県	神奈川県	大阪府	その他
	44,460	28,220	8,460	5,030	3,490	16,290
イタリア	東京都	千葉県	京都府	神奈川県	大阪府	その他
	1,950	660	400	310	160	930
スペイン	東京都	神奈川県	千葉県	京都府	大阪府	その他
	3,930	490	300	260	260	1,060
その他	東京都	千葉県	大阪府	愛知県	京都府	その他
	28,730	19,830	15,100	7,030	4,310	24,470

※ 従業者数10人以上の施設に対する調査から作成

图1-1 都道府県別延べ宿泊者数(令和4年5月)

(万人泊)



図1-2 県内・県外(除く外国人)・外国人延べ宿泊者数構成比(令和4年5月)



(注)構成比の算出にあたって、日本人延べ宿泊者数のうち、県内・県外別の不詳分は、県内・県外(除く外国人)別の比率で按分し、各々に割り振った。

図2 都道府県別外国人延べ宿泊者数(令和4年5月)

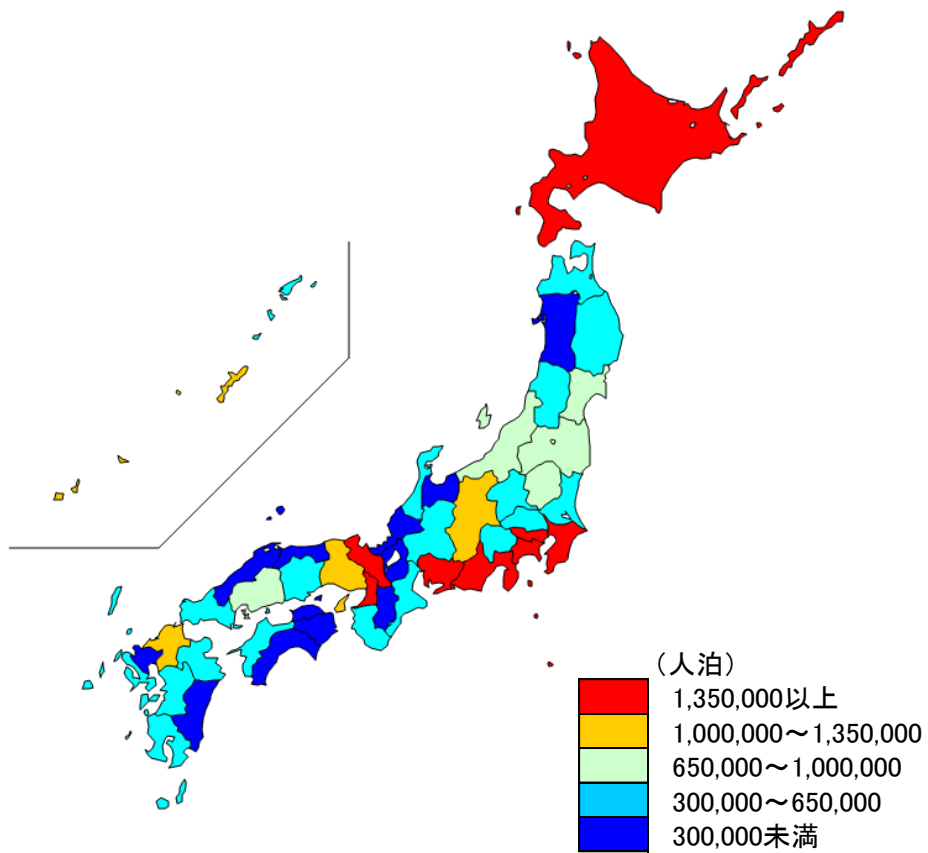
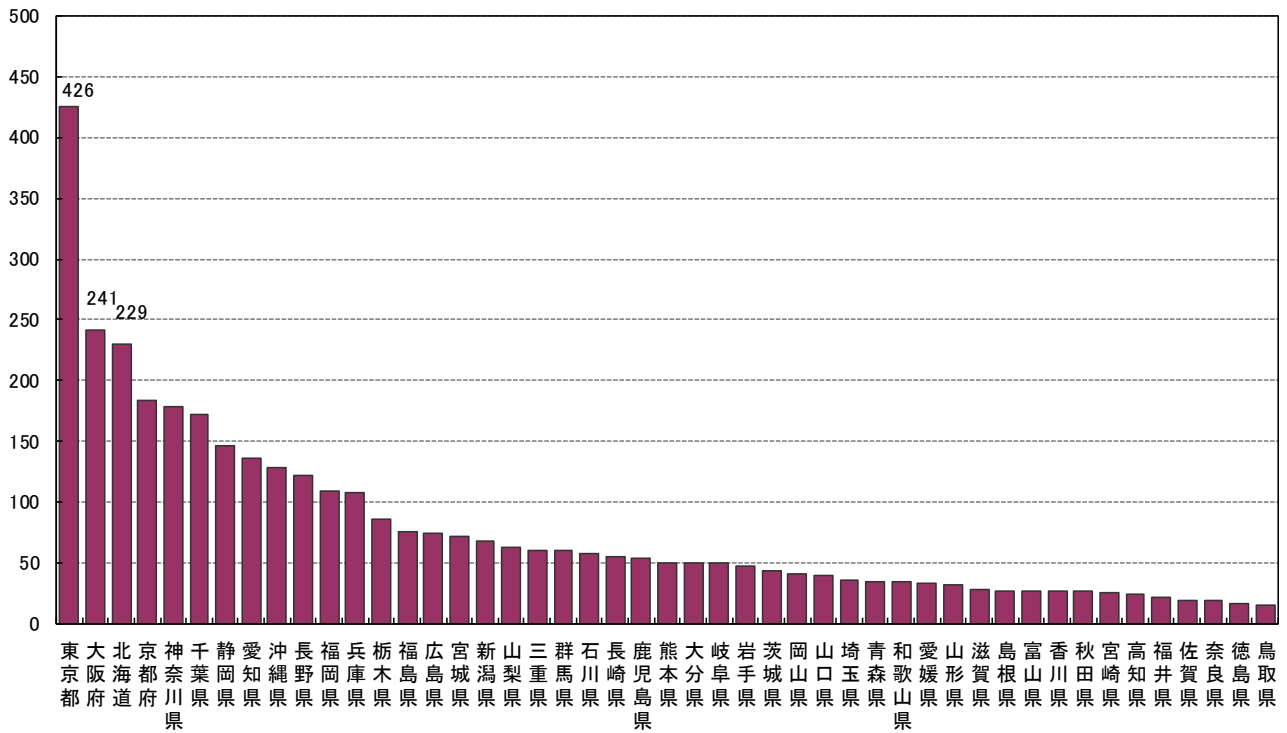
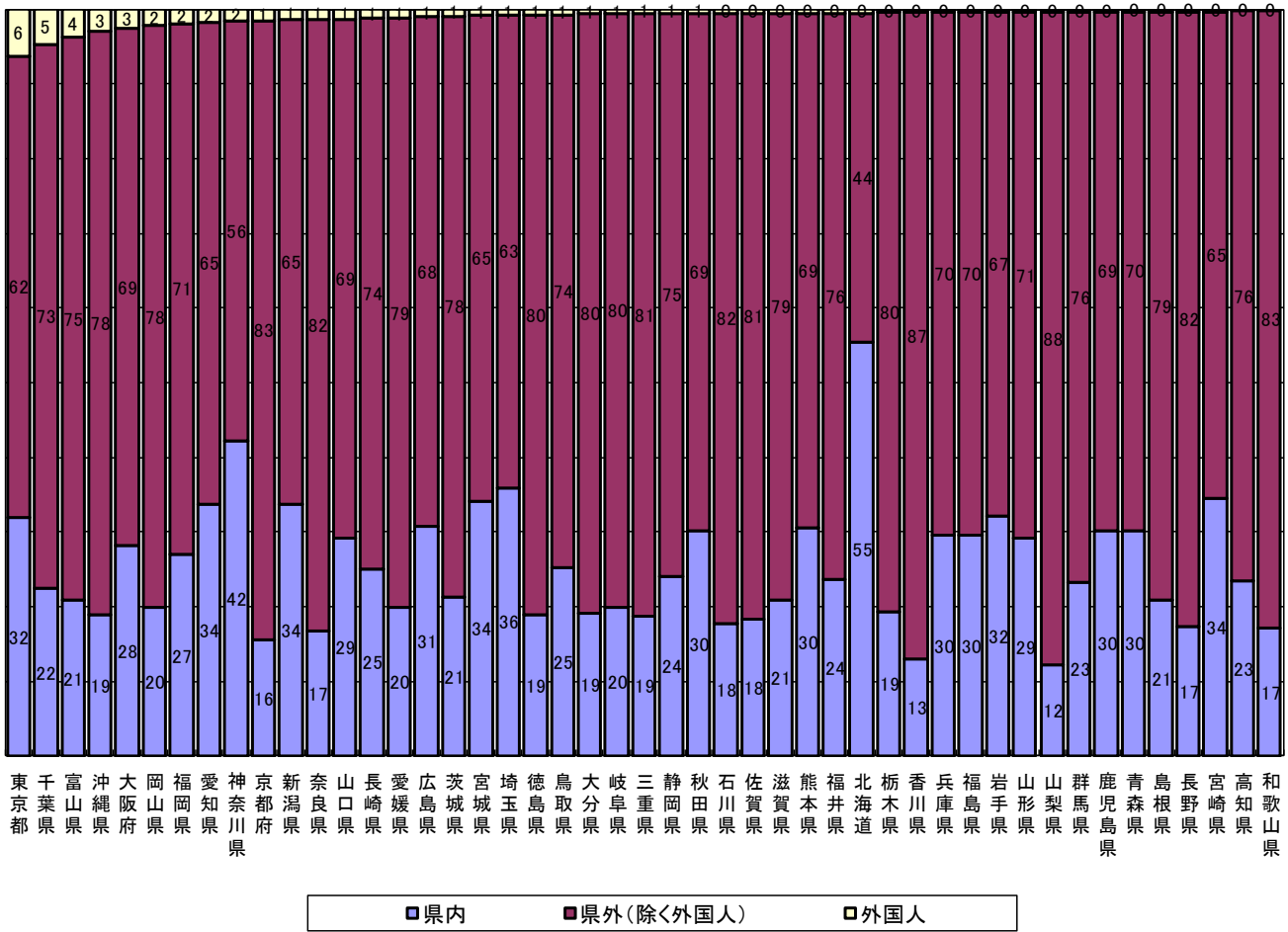

図3 都道府県別、国籍(出身地)別外国人延べ宿泊者数構成比(令和4年5月)



※ 欧州はドイツ・英国・フランス・ロシア・イタリア・スペインの6カ国
 ※ 従業者数10人以上の施設に対する調査から作成

図4 都道府県別定員稼働率(令和4年5月)

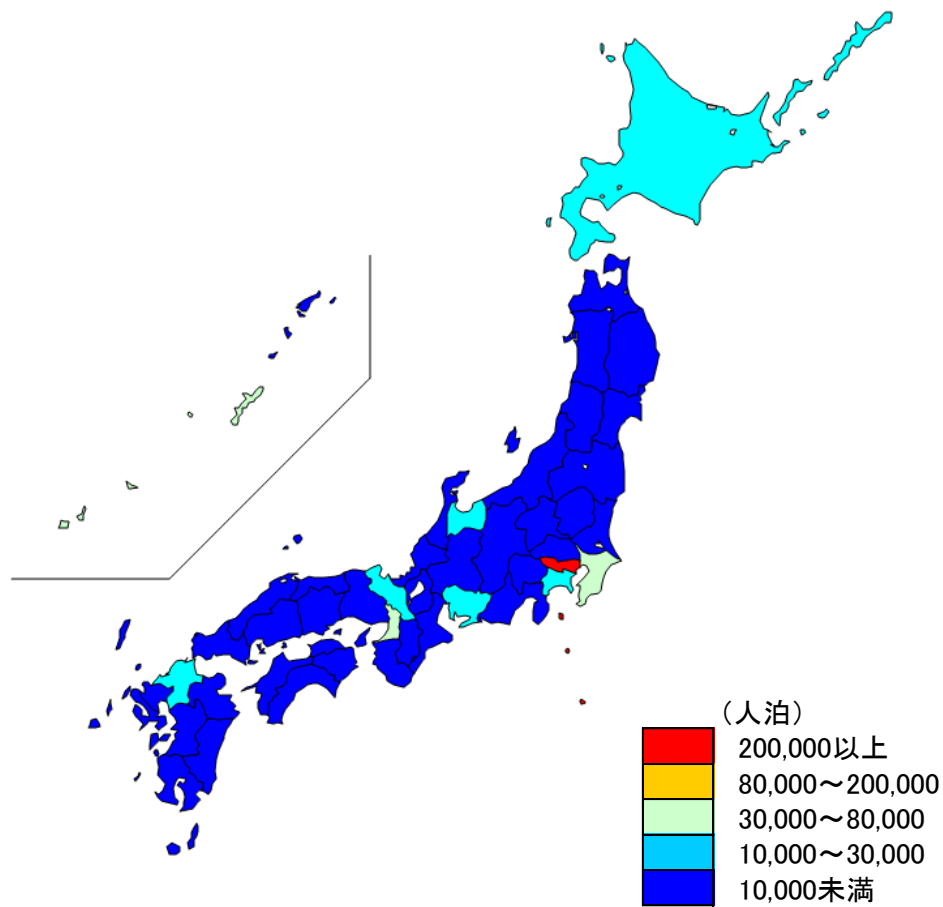
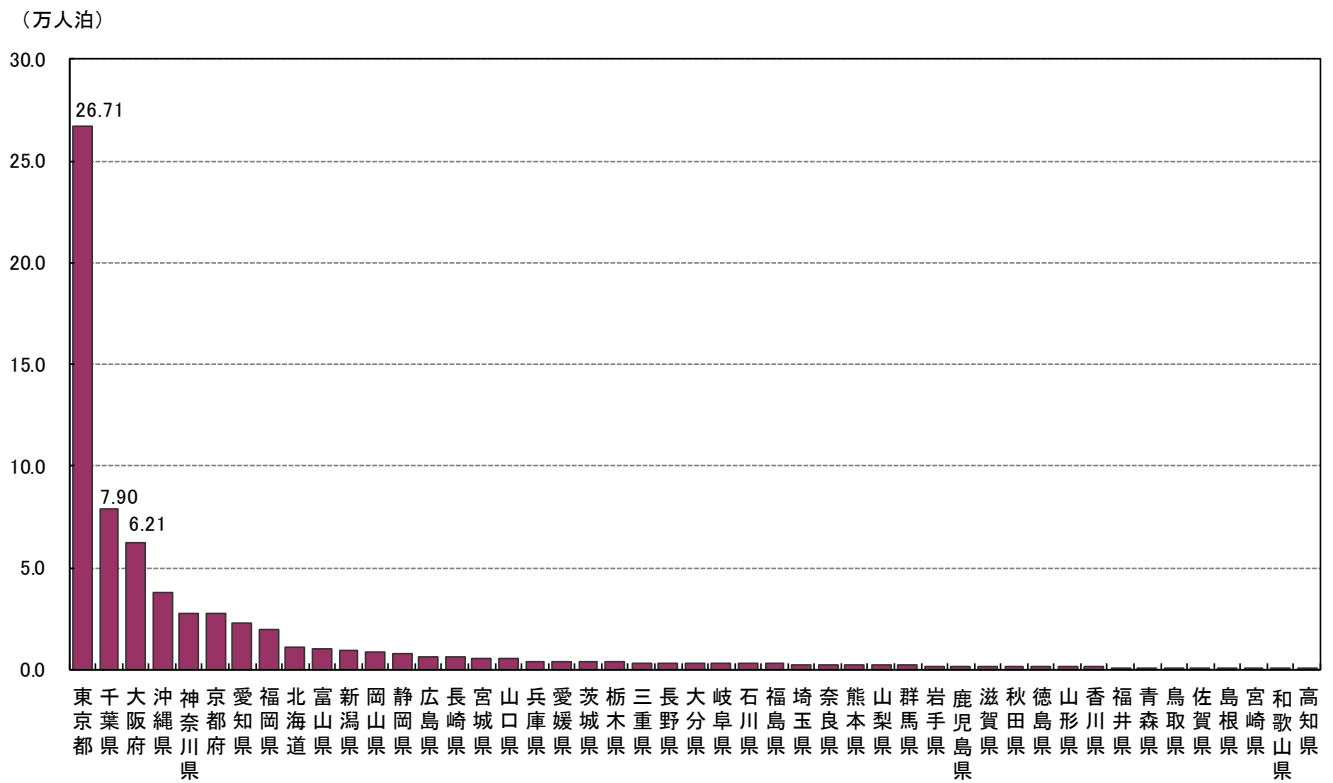
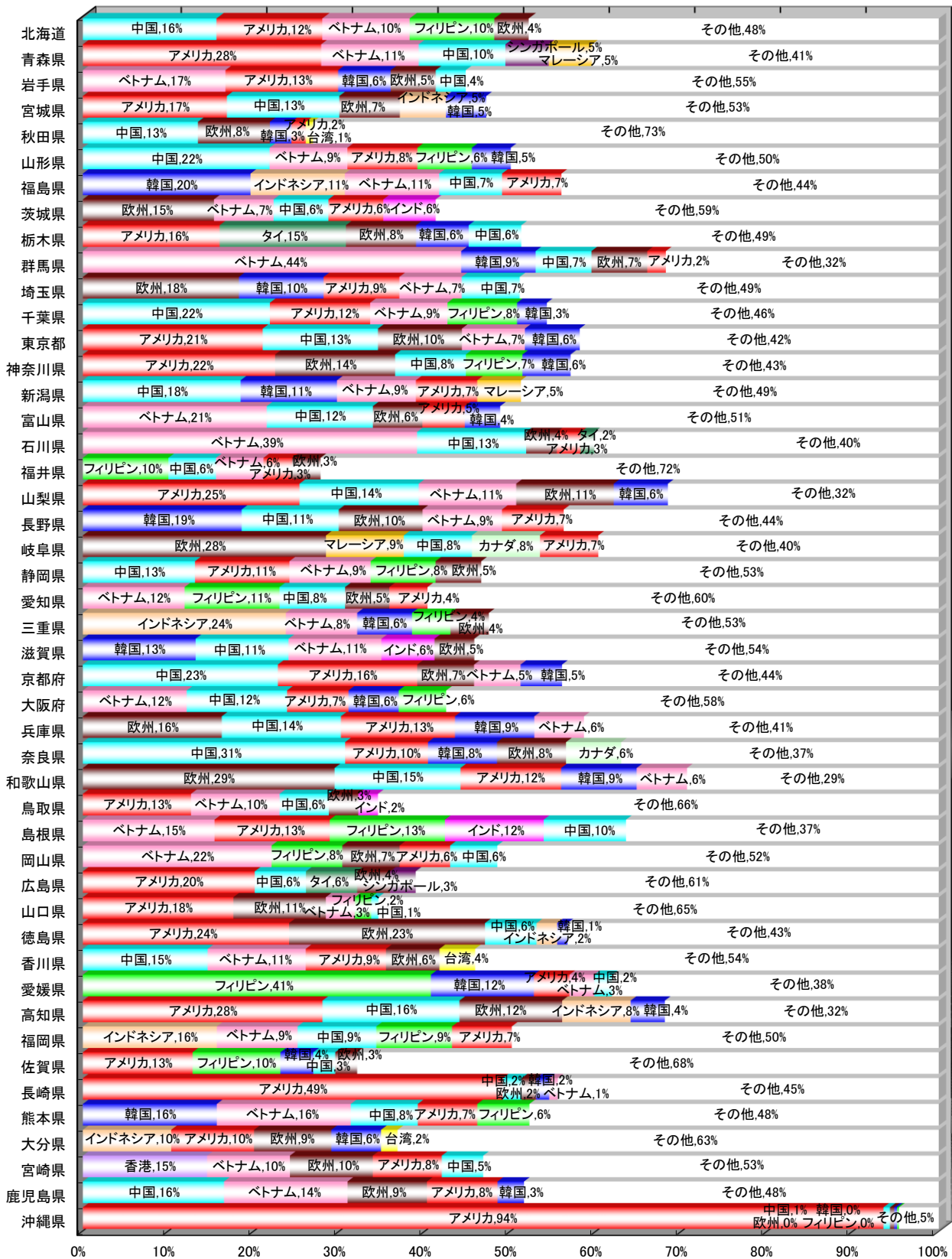
(左:単位:%、右:宿泊施設タイプ別の都道府県順位)

	旅館	リゾートホテル	ビジネスホテル	シティホテル	簡易宿所	会社・団体の宿泊所	全国		全国				
全国	19.6	28.6	40.6	34.6	11.3	10.6							
北海道	20.9	20	17.1	45	40.0	34	37.6	34	8.6	27	9.0	23	北海道
青森県	19.7	23	25.7	29	50.6	9	43.2	26	9.8	24	24.5	2	青森県
岩手県	18.9	28	22.9	36	50.2	10	50.2	11	13.7	8	0.0	43	岩手県
宮城県	21.5	18	21.6	37	48.4	12	40.6	32	19.8	3	11.5	16	宮城県
秋田県	22.0	14	20.1	41	47.6	15	45.0	21	6.0	42	2.9	38	秋田県
山形県	17.1	33	16.4	46	42.7	29	46.9	16	2.8	47	22.9	4	山形県
福島県	16.4	35	25.3	31	45.1	22	51.1	9	5.8	45	14.6	13	福島県
茨城県	15.2	40	35.8	10	37.7	38	46.3	17	7.1	36	37.4	1	茨城県
栃木県	26.2	5	42.1	4	47.5	16	52.8	7	12.2	14	16.3	11	栃木県
群馬県	26.3	4	26.5	26	46.1	20	33.4	38	7.9	31	3.1	37	群馬県
埼玉県	11.3	46	34.8	12	42.2	32	44.2	24	18.6	4	2.4	39	埼玉県
千葉県	19.5	24	43.7	2	36.5	40	41.0	30	10.1	23	8.4	25	千葉県
東京都	18.4	31	18.7	43	38.5	37	31.1	39	25.8	2	20.4	5	東京都
神奈川県	22.1	13	41.8	5	48.8	11	44.0	25	27.1	1	11.0	19	神奈川県
新潟県	15.4	38	12.2	47	48.0	13	47.9	14	11.4	18	19.5	6	新潟県
富山県	20.2	22	25.5	26	43.6	28	59.0	3	12.1	15	16.6	10	富山県
石川県	18.3	32	31.9	20	39.5	35	53.9	5	8.1	29	5.9	30	石川県
福井県	14.6	42	21.3	38	55.1	2	29.6	42	6.6	40	1.0	42	福井県
山梨県	16.4	35	34.6	14	34.3	42	34.8	37	10.7	19	14.0	15	山梨県
長野県	15.0	41	18.7	43	51.5	7	42.6	28	6.0	42	9.6	22	長野県
岐阜県	21.6	16	27.1	25	45.5	21	22.0	45	8.0	30	7.8	27	岐阜県
静岡県	22.7	11	25.4	30	50.8	8	40.7	31	10.3	20	14.9	12	静岡県
愛知県	15.5	37	19.9	42	44.0	26	29.4	43	15.5	6	6.3	28	愛知県
三重県	21.0	19	36.0	9	58.6	1	65.9	1	13.3	10	11.0	19	三重県
滋賀県	18.8	30	31.3	21	41.2	33	19.7	47	13.6	9	11.1	18	滋賀県
京都府	32.4	1	25.1	32	29.9	45	31.0	40	11.9	17	10.3	21	京都府
大阪府	15.3	39	34.4	16	31.3	43	29.7	41	14.0	7	14.2	14	大阪府
兵庫県	18.9	28	34.6	14	47.8	14	49.2	12	7.6	34	18.4	8	兵庫県
奈良県	14.6	42	46.9	1	21.6	47	36.8	35	16.7	5	-	-	奈良県
和歌山県	17.1	33	30.1	23	43.9	27	53.2	6	12.1	15	23.8	3	和歌山県
鳥取県	19.3	26	20.9	39	25.6	46	59.7	2	5.0	46	1.2	41	鳥取県
島根県	23.3	8	42.6	3	52.9	3	51.5	8	7.1	36	-	-	島根県
岡山県	14.2	44	32.2	19	46.7	18	35.6	36	6.2	41	4.1	34	岡山県
広島県	23.3	8	39.8	6	44.3	25	48.6	13	8.5	28	3.8	35	広島県
山口県	23.0	10	34.8	12	52.1	5	50.7	10	9.2	26	17.2	9	山口県
徳島県	19.2	27	33.2	17	51.7	6	42.8	27	12.7	12	8.8	24	徳島県
香川県	30.0	2	32.4	18	42.4	31	42.1	29	7.8	33	2.3	40	香川県
愛媛県	25.5	7	39.0	7	44.4	24	44.3	23	7.0	38	19.1	7	愛媛県
高知県	22.6	12	23.9	33	52.7	4	47.5	15	7.9	31	0.0	43	高知県
福岡県	12.0	45	23.3	35	35.8	41	40.3	33	7.5	35	5.8	31	福岡県
佐賀県	25.9	6	20.3	40	36.9	39	44.8	22	9.4	25	0.0	43	佐賀県
長崎県	19.4	25	37.8	8	47.1	17	45.7	19	6.7	39	3.6	36	長崎県
熊本県	20.4	21	23.6	34	46.2	19	27.0	44	10.3	20	8.4	25	熊本県
大分県	26.9	3	34.9	11	38.7	36	57.5	4	10.2	22	11.4	17	大分県
宮崎県	21.6	16	30.2	22	45.1	22	45.3	20	6.0	42	6.2	29	宮崎県
鹿児島県	22.0	14	26.1	28	42.7	29	45.9	18	13.0	11	4.8	33	鹿児島県
沖縄県	10.7	47	27.4	24	31.2	44	20.3	46	12.3	13	5.6	32	沖縄県

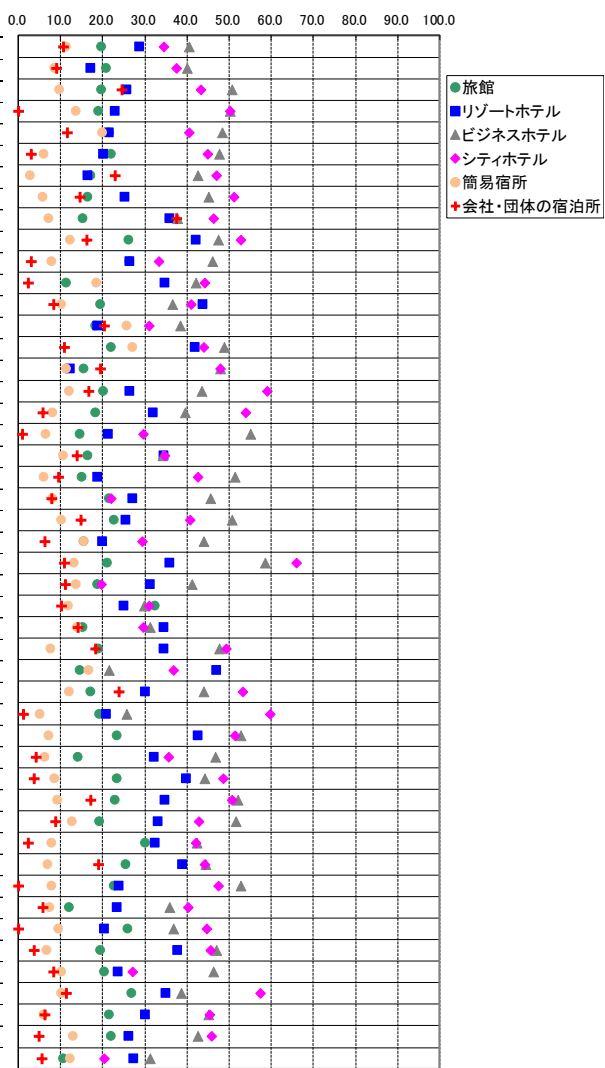

※各都道府県において稼働率が最も高い施設タイプを黄色で示している。



図6-1 都道府県別一人当たり平均宿泊数(令和4年5月)

(泊)

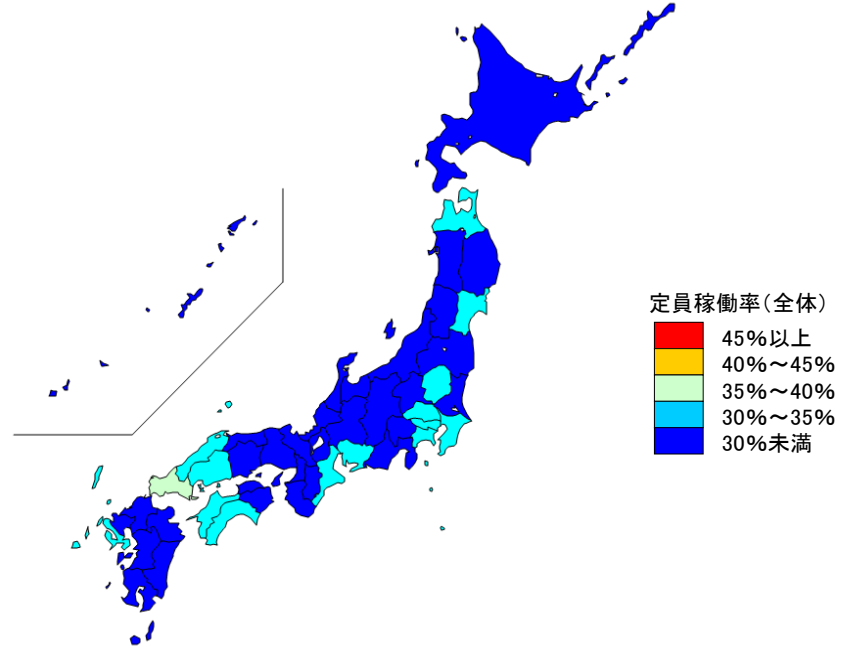

図6-2 都道府県別外国人一人当たり平均宿泊数(令和4年5月)

(泊)

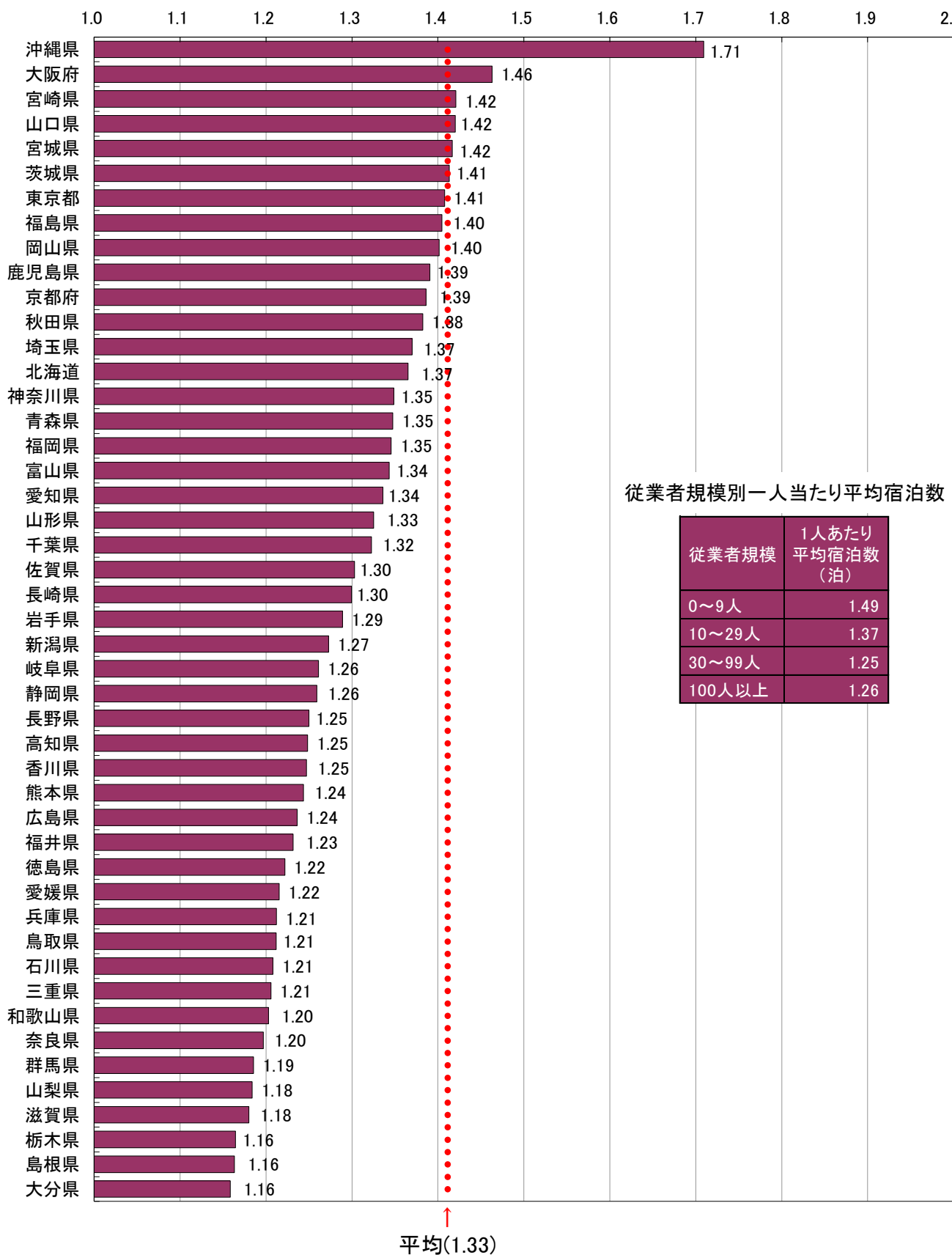
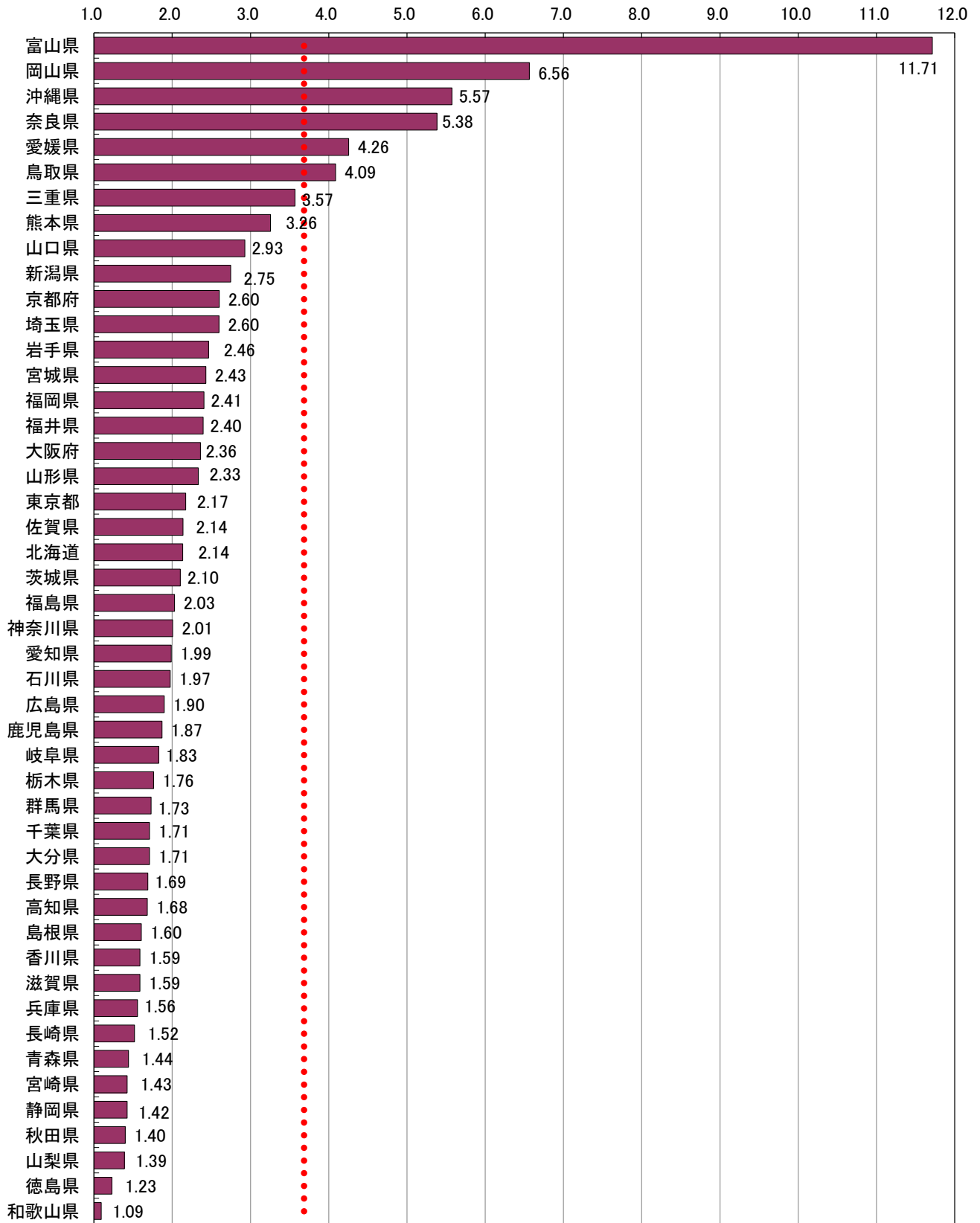

↑
平均(2.22)

統 計 表

統計表を利用する上での注意

- ここに掲げた統計表の結果数値のうち、客室数、収容人数及び従業者数は令和4年1月1日現在、延べ宿泊者数、実宿泊者数及び利用客室数は令和4年1月の実績、宿泊目的割合は令和4年1月末日からさかのぼる1年間に利用した宿泊者の割合である。
- ここに掲げた統計表の結果数値は推定値であるため（3～6に掲げる結果数値を除く）、延べ宿泊者数、実宿泊者数、利用客室数及び宿泊目的割合別施設数は一の位を四捨五入して十の位までを、定員稼働率及び客室稼働率は0.01%の位を四捨五入して0.1%の位までを有効数字として表章した。したがって、表中の個々の数字の合計は必ずしも総数と一致しない。なお、施設数、延べ宿泊者数、実宿泊者数、利用客室数、定員稼働率、客室稼働率の表章単位は、それぞれ「施設」、「人泊」、「人」、「室」、「%」、「%」である。
- なお、第1表の一部に掲げた「施設所在地(47区分及び運輸局等)、従業者数(4区分)別施設数」及び参考第13表の一部に掲げた「施設所在地(47区分及び運輸局等)、従業者数(3区分)別施設数」は実数である。
- 参考第2表～参考第4表に掲げた「施設所在地(47区分及び運輸局等)、居住地(47区分及び運輸局等)別延べ宿泊者数」は、調査により回答が得られた施設のうち、従業者数100人以上のものに係る実数であり、未回収分を推定したものではない。
- 参考第5表に掲げた「施設所在地(主な市区町村)、従業者数(3区分)別母集団施設数及び回収施設数」は、市区町村内回収施設数10施設以上の市区町村について表章した。
- 参考第6表～参考第12表に掲げた「施設所在地(主な市区町村)、従業者数(3区分)別延べ宿泊者数、実宿泊者数、外国人延べ宿泊者数、外国人実宿泊者数、定員稼働率、利用客室数、客室稼働率」は、市区町村内回収施設数10施設以上の市区町村についての実数を表章したもので、未回収分を推定したものではない。
- 標準誤差率については、「参考2 主要項目別標準誤差率」を参照。なお、参考第1表については、標準誤差率が30%以上の推定値に*印を付している。利用の際には注意されたい。
- 統計表中に使用されている記号等は、次のとおりである。
 - 「-」は調査又は集計したが、該当数字がないものを示す。
 - 「0」は調査又は集計したが、該当数字が表章単位に満たないものを示す。

1-2. 都道府県別延べ宿泊者数推移表 前年(同月)比推移表

全国	平成30年度												令和元年度												令和2年度												令和3年度												令和4年度																																																									
	1月	2月	3月	4月	5月	6月	7月	8月	9月	10月	11月	12月	1月	2月	3月	4月	5月	6月	7月	8月	9月	10月	11月	12月	1月	2月	3月	4月	5月	6月	7月	8月	9月	10月	11月	12月	1月	2月	3月	4月	5月	6月	7月	8月	9月	10月	11月	12月																																																										
	5.57	10.77	-44.35	-1.19	-62.95	-56.33	5.00	106.56	132.19	26.13	29.12	9.40	-20.26	-10.94	12.31	73.83	30.41	63.45	30.59	23.25	50.66	77.27	10.77	4.74	-42.02	-1.11	-71.04	-60.85	30.58	83.74	120.76	15.14	16.05	-6.46	-16.94	12.31	73.83	30.41	63.45	30.59	23.25	50.66	77.27	10.77	4.74	-42.02	-1.11	-71.04	-60.85	30.58	83.74	120.76	15.14	16.05	-6.46	-16.94	12.31	73.83	30.41	63.45	30.59	23.25	50.66	77.27	10.77	4.74	-42.02	-1.11	-71.04	-60.85	30.58	83.74	120.76	15.14	16.05	-6.46	-16.94	12.31	73.83	30.41	63.45	30.59	23.25	50.66	77.27	10.77	4.74	-42.02	-1.11	-71.04	-60.85	30.58	83.74	120.76	15.14	16.05	-6.46	-16.94	12.31	73.83	30.41	63.45	30.59	23.25	50.66	77.27
01北海道	-0.70	4.74	-42.02	-1.11	-71.04	-60.85	30.58	83.74	120.76	15.14	16.05	-6.46	-16.94	12.31	73.83	30.41	63.45	30.59	23.25	50.66	77.27	4.74	-42.02	-1.11	-71.04	-60.85	30.58	83.74	120.76	15.14	16.05	-6.46	-16.94	12.31	73.83	30.41	63.45	30.59	23.25	50.66	77.27	4.74	-42.02	-1.11	-71.04	-60.85	30.58	83.74	120.76	15.14	16.05	-6.46	-16.94	12.31	73.83	30.41	63.45	30.59	23.25	50.66	77.27	4.74	-42.02	-1.11	-71.04	-60.85	30.58	83.74	120.76	15.14	16.05	-6.46	-16.94	12.31	73.83	30.41	63.45	30.59	23.25	50.66	77.27	4.74	-42.02	-1.11	-71.04	-60.85	30.58	83.74	120.76	15.14	16.05	-6.46	-16.94	12.31	73.83	30.41	63.45	30.59	23.25	50.66	77.27					
02青森県	9.40	-8.96	-28.02	8.55	-33.78	-28.63	6.34	110.60	118.48	31.50	19.89	12.05	-16.52	-4.83	11.70	33.19	33.19	16.99	-3.77	-2.78	26.55	34.28	-8.96	-28.02	8.55	-33.78	-28.63	6.34	110.60	118.48	31.50	19.89	12.05	-16.52	-4.83	11.70	33.19	33.19	16.99	-3.77	-2.78	26.55	34.28	-8.96	-28.02	8.55	-33.78	-28.63	6.34	110.60	118.48	31.50	19.89	12.05	-16.52	-4.83	11.70	33.19	33.19	16.99	-3.77	-2.78	26.55	34.28	-8.96	-28.02	8.55	-33.78	-28.63	6.34	110.60	118.48	31.50	19.89	12.05	-16.52	-4.83	11.70	33.19	33.19	16.99	-3.77	-2.78	26.55	34.28	-8.96	-28.02	8.55	-33.78	-28.63	6.34	110.60	118.48	31.50	19.89	12.05	-16.52	-4.83	11.70	33.19	33.19	16.99	-3.77	-2.78	26.55	34.28
03岩手県	0.38	2.92	-31.30	2.82	-40.17	-32.67	19.72	152.93	42.16	20.49	38.48	2.06	-36.07	-13.44	2.61	25.18	25.18	31.66	-3.77	-2.78	26.55	34.28	2.92	-31.30	2.82	-40.17	-32.67	19.72	152.93	42.16	20.49	38.48	2.06	-36.07	-13.44	2.61	25.18	25.18	31.66	-3.77	-2.78	26.55	34.28	2.92	-31.30	2.82	-40.17	-32.67	19.72	152.93	42.16	20.49	38.48	2.06	-36.07	-13.44	2.61	25.18	25.18	31.66	-3.77	-2.78	26.55	34.28	2.92	-31.30	2.82	-40.17	-32.67	19.72	152.93	42.16	20.49	38.48	2.06	-36.07	-13.44	2.61	25.18	25.18	31.66	-3.77	-2.78	26.55	34.28	2.92	-31.30	2.82	-40.17	-32.67	19.72	152.93	42.16	20.49	38.48	2.06	-36.07	-13.44	2.61	25.18	25.18	31.66	-3.77	-2.78	26.55	34.28
04宮城県	4.25	5.08	-39.91	-2.07	-52.24	-46.32	-0.41	58.31	102.31	30.36	25.18	3.48	-21.33	-6.90	1.04	25.80	25.80	76.30	19.28	7.83	81.98	73.67	5.08	-39.91	-2.07	-52.24	-46.32	-0.41	58.31	102.31	30.36	25.18	3.48	-21.33	-6.90	1.04	25.80	25.80	76.30	19.28	7.83	81.98	73.67	5.08	-39.91	-2.07	-52.24	-46.32	-0.41	58.31	102.31	30.36	25.18	3.48	-21.33	-6.90	1.04	25.80	25.80	76.30	19.28	7.83	81.98	73.67	5.08	-39.91	-2.07	-52.24	-46.32	-0.41	58.31	102.31	30.36	25.18	3.48	-21.33	-6.90	1.04	25.80	25.80	76.30	19.28	7.83	81.98	73.67	5.08	-39.91	-2.07	-52.24	-46.32	-0.41	58.31	102.31	30.36	25.18	3.48	-21.33	-6.90	1.04	25.80	25.80	76.30	19.28	7.83	81.98	73.67
05秋田県	4.78	4.25	-30.34	3.15	-42.62	-35.62	-9.55	120.66	304.74	75.90	16.73	10.58	-11.05	-9.10	-10.70	2.88	2.88	14.51	-3.80	-4.96	18.15	26.61	4.25	-30.34	3.15	-42.62	-35.62	-9.55	120.66	304.74	75.90	16.73	10.58	-11.05	-9.10	-10.70	2.88	2.88	14.51	-3.80	-4.96	18.15	26.61	4.25	-30.34	3.15	-42.62	-35.62	-9.55	120.66	304.74	75.90	16.73	10.58	-11.05	-9.10	-10.70	2.88	2.88	14.51	-3.80	-4.96	18.15	26.61	4.25	-30.34	3.15	-42.62	-35.62	-9.55	120.66	304.74	75.90	16.73	10.58	-11.05	-9.10	-10.70	2.88	2.88	14.51	-3.80	-4.96	18.15	26.61	4.25	-30.34	3.15	-42.62	-35.62	-9.55	120.66	304.74	75.90	16.73	10.58	-11.05	-9.10	-10.70	2.88	2.88	14.51	-3.80	-4.96	18.15	26.61
06山形県	3.61	2.59	-36.95	1.76	-48.07	-43.07	7.07	98.33	248.97	38.40	18.11	15.50	-12.22	-15.56	-16.82	9.51	9.51	30.86	6.53	-2.92	48.63	34.29	2.59	-36.95	1.76	-48.07	-43.07	7.07	98.33	248.97	38.40	18.11	15.50	-12.22	-15.56	-16.82	9.51	9.51	30.86	6.53	-2.92	48.63	34.29	2.59	-36.95	1.76	-48.07	-43.07	7.07	98.33	248.97	38.40	18.11	15.50	-12.22	-15.56	-16.82	9.51	9.51	30.86	6.53	-2.92	48.63	34.29	2.59	-36.95	1.76	-48.07	-43.07	7.07	98.33	248.97	38.40	18.11	15.50	-12.22	-15.56	-16.82	9.51	9.51	30.86	6.53	-2.92	48.63	34.29	2.59	-36.95	1.76	-48.07	-43.07	7.07	98.33	248.97	38.40	18.11	15.50	-12.22	-15.56	-16.82	9.51	9.51	30.86	6.53	-2.92	48.63	34.29
07福島県	4.95	11.07	-24.66	-1.16	-42.53	-41.96	-3.13	27.21	40.49	-0.28	-1.79	-14.33	-28.26	-8.90	-11.26	10.90	10.90	50.42	-7.99	-16.09	26.93	31.56	11.07	-24.66	-1.16	-42.53	-41.96	-3.13	27.21	40.49	-0.28	-1.79	-14.33	-28.26	-8.90	-11.26	10.90	10.90	50.42	-7.99	-16.09	26.93	31.56	11.07	-24.66	-1.16	-42.53	-41.96	-3.13	27.21	40.49	-0.28	-1.79	-14.33	-28.26	-8.90	-11.26	10.90	10.90	50.42	-7.99	-16.09	26.93	31.56	11.07	-24.66	-1.16	-42.53	-41.96	-3.13	27.21	40.49	-0.28	-1.79	-14.33	-28.26	-8.90	-11.26	10.90	10.90	50.42	-7.99	-16.09	26.93	31.56	11.07	-24.66	-1.16	-42.53	-41.96	-3.13	27.21	40.49	-0.28	-1.79	-14.33	-28.26	-8.90	-11.26	10.90	10.90	50.42	-7.99	-16.09	26.93	31.56
08茨城県	4.95	6.92	-31.07	-1.12	-38.59	-43.06	3.60	60.36	58.51	0.87	21.40	-4.47	-14.51	-3.34	-0.37	16.23	16.23	50.42	14.11	11.02	27.59	29.36	6.92	-31.07	-1.12	-38.59	-43.06	3.60	60.36	58.51	0.87	21.40	-4.47	-14.51	-3.34	-0.37	16.23	16.23	50.42	14.11	11.02	27.59	29.36	6.92	-31.07	-1.12	-38.59	-43.06	3.60	60.36	58.51	0.87	21.40	-4.47	-14.51	-3.34	-0.37	16.23	16.23	50.42	14.11	11.02	27.59	29.36	6.92	-31.07	-1.12	-38.59	-43.06	3.60	60.36	58.51	0.87	21.40	-4.47	-14.51	-3.34	-0.37	16.23	16.23	50.42	14.11	11.02	27.59	29.36	6.92	-31.07	-1.12	-38.59	-43.06	3.60	60.36	58.51	0.87	21.40	-4.47	-14.51	-3.34	-0.37	16.23	16.23	50.42	14.11	11.02	27.59	29.36
09栃木県	7.38	0.95	-32.25	7.30	-27.67	-51.31	9.92	161.48	252.72	57.05	39.59	-1.67	-27.37	-2.18	7.41	30.36	30.36	102.34	51.40	26.11	51.77	64.51	0.95	-32.25	7.30	-27.67	-51.31	9.92	161.48	252.72	57.05	39.59	-1.67	-27.37	-2.18	7.41	30.36	30.36	102.34	51.40	26.11	51.77	64.51	0.95	-32.25	7.30	-27.67	-51.31	9.92	161.48	252.72	57.05	39.59	-1.67	-27.37	-2.18	7.41	30.36	30.36	102.34	51.40	26.11	51.77	64.51	0.95	-32.25	7.30	-27.67	-51.31	9.92	161.48	252.72	57.05	39.59	-1.67	-27.37	-2.18	7.41	30.36	30.36	102.34	51.40	26.11	51.77	64.51	0.95	-32.25	7.30	-27.67	-51.31	9.92	161.48	252.72	57.05	39.59	-1.67	-27.37	-2.18	7.41	30.36	30.36	102.34	51.40	26.11	51.77	64.51
10群馬県	-5.15	4.13	-34.85	-9.47	-60.63	-58.80	-7.90	171.03	243.05	7.26	-8.97	-8.85	-28.12	-15.59	-6.02	19.28	19.28	98.92	34.85	20.41	35.05	70.76	4.13	-34.85	-9.47	-60.63	-58.80	-7.90	171.03	243.05	7.26	-8.97	-8.85	-28.12	-15.59	-6.02	19.28	19.28	98.92	34.85	20.41	35.05	70.76	4.13	-34.85	-9.47	-60.63	-58.80	-7.90	171.03	243.05	7.26	-8.97	-8.85	-28.12	-15.59	-6.02	19.28	19.28	98.92	34.85	20.41	35.05	70.76	4.13	-34.85	-9.47	-60.63	-58.80	-7.90	171.03	243.05	7.26	-8.97	-8.85	-28.12	-15.59	-6.02	19.28	19.28	98.92	34.85	20.41	35.05	70.76	4.13	-34.85	-9.47	-60.63	-58.80	-7.90	171.03	243.05	7.26	-8.97	-8.85	-28.12	-15.59	-6.02	19.28	19.28	98.92	34.85	20.41	35.05	70.76
11埼玉県	7.03	10.66	-35.83	-0.46	-44.05	-41.88	-8.40	61.23	64.14	9.00	42.27	13.29	-11.01	-7.91	-3.46	12.48	12.48	46.43	28.47	28.37	37.81	35.37	10.66	-35.83	-0.46																																																																																	

2-1. 都道府県別外国人別延べ宿泊者数推移表

国	令和3年												令和4年												計					
	1月	2月	3月	4月	5月	6月	7月	8月	9月	10月	11月	12月	1月	2月	3月	4月	5月	6月	7月	8月	9月	10月	11月	12月						
全 国	94,275,240	116,686,350	20,345,180	4,317,140	462,290	208,690	267,770	228,470	238,970	245,430	784,720	612,700	612,700	292,360	311,630	334,060	330,070	219,780	205,390	330,360	531,310	674,310	10,570	5,850	7,560	205,390	330,360	531,310	674,310	10,570
01北海道	8,335,030	8,805,160	2,050,370	661,130	2,550	3,770	3,420	2,900	2,900	2,920	15,820	12,650	12,650	4,580	3,380	3,070	8,150	219,780	7,560	6,150	5,270	10,570	10,570	5,850	7,560	205,390	330,360	531,310	674,310	10,570
02青森県	346,050	356,550	78,420	17,090	1,510	1,780	970	1,680	1,700	920	3,260	3,260	3,260	1,450	980	870	2,030	740	820	680	1,500	1,010	1,010	5,850	7,560	205,390	330,360	531,310	674,310	10,570
03岩手県	258,920	343,970	87,780	17,750	1,790	1,900	1,770	970	810	440	2,220	2,450	2,450	910	1,530	950	2,010	730	860	540	1,030	1,700	1,700	5,850	7,560	205,390	330,360	531,310	674,310	10,570
04宮城県	402,110	583,040	131,270	49,490	6,030	2,140	3,310	2,660	4,260	3,620	9,430	5,830	5,830	2,060	2,340	3,300	4,490	1,380	1,260	1,620	4,170	5,320	5,320	5,850	7,560	205,390	330,360	531,310	674,310	10,570
05秋田県	123,430	139,400	25,380	7,910	470	340	220	480	1,090	680	1,090	1,130	1,130	150	640	860	770	430	280	400	510	1,330	1,330	5,850	7,560	205,390	330,360	531,310	674,310	10,570
06山形県	164,480	234,050	87,440	19,520	860	950	540	670	2,040	2,030	2,380	3,010	3,010	550	1,110	720	1,050	1,000	1,110	610	1,240	1,240	1,240	5,850	7,560	205,390	330,360	531,310	674,310	10,570
07福島県	176,360	214,690	87,680	34,840	2,480	2,390	1,800	2,320	3,480	2,550	4,510	2,820	2,820	1,690	6,230	4,430	1,940	1,630	910	1,350	4,080	2,760	2,760	5,850	7,560	205,390	330,360	531,310	674,310	10,570
08茨城県	251,190	217,410	52,520	24,880	2,400	1,470	2,100	1,570	1,230	870	4,510	1,540	1,540	2,210	2,690	2,530	1,370	1,260	880	2,670	3,620	3,620	5,850	7,560	205,390	330,360	531,310	674,310	10,570	
09栃木県	298,400	292,490	70,410	17,290	2,550	1,490	1,290	1,110	890	690	2,450	1,750	1,750	1,360	970	1,530	1,220	1,400	1,020	1,740	2,640	1,770	1,920	5,850	7,560	205,390	330,360	531,310	674,310	10,570
10群馬県	230,470	219,520	39,960	261,130	1,860	1,190	1,320	1,440	1,020	930	7,330	5,390	5,390	1,610	1,430	1,230	1,190	1,240	1,200	1,420	2,610	2,570	2,570	5,850	7,560	205,390	330,360	531,310	674,310	10,570
11埼玉県	4,798,250	4,798,250	1,414,660	597,650	78,920	25,280	32,360	32,010	35,320	43,600	67,090	63,320	63,320	53,580	57,020	64,440	44,920	37,130	35,550	55,360	76,700	79,020	79,020	5,850	7,560	205,390	330,360	531,310	674,310	10,570
12千葉県	23,194,530	29,350,650	5,003,240	1,536,490	128,310	43,960	47,310	54,470	52,400	69,080	450,820	325,420	325,420	89,820	89,300	97,400	88,200	55,670	40,190	89,450	208,640	287,060	287,060	5,850	7,560	205,390	330,360	531,310	674,310	10,570
13東京都	2,753,800	3,248,700	594,600	244,400	21,240	14,980	16,340	16,500	18,440	14,600	42,400	34,450	34,450	14,160	14,670	19,660	17,160	11,390	12,930	17,930	25,770	27,340	27,340	5,850	7,560	205,390	330,360	531,310	674,310	10,570
14神奈川県	404,890	480,490	255,190	3,090	940	3,600	9,480	9,400	1,470	1,280	1,920	1,780	1,780	2,060	1,210	1,020	2,830	3,270	2,710	3,750	3,410	9,170	9,170	5,850	7,560	205,390	330,360	531,310	674,310	10,570
15新潟県	306,200	357,830	50,770	10,870	830	970	600	680	680	680	2,390	900	700	740	740	640	660	740	1,040	820	1,440	1,440	1,440	5,850	7,560	205,390	330,360	531,310	674,310	10,570
16富山県	973,950	984,720	189,490	13,150	1,550	870	1,050	600	790	690	2,180	1,180	1,180	1,020	1,140	810	1,260	930	320	230	1,800	2,860	2,860	5,850	7,560	205,390	330,360	531,310	674,310	10,570
17石川県	75,860	97,730	23,080	9,370	1,160	460	590	580	660	720	880	1,050	850	850	1,020	630	750	320	320	480	700	1,030	1,030	5,850	7,560	205,390	330,360	531,310	674,310	10,570
18福井県	1,961,210	2,054,960	356,740	24,600	1,310	550	1,280	940	1,850	590	6,070	4,330	4,330	3,010	1,150	1,610	1,900	950	1,200	1,560	2,410	2,410	2,410	5,850	7,560	205,390	330,360	531,310	674,310	10,570
19山梨県	1,527,160	1,577,570	526,750	62,830	7,070	5,830	5,780	1,940	6,070	4,450	5,170	4,720	4,720	3,350	3,090	2,640	12,720	4,880	4,490	3,030	2,410	3,310	3,310	5,850	7,560	205,390	330,360	531,310	674,310	10,570
20長野県	1,484,320	1,680,330	289,700	30,710	5,100	1,620	1,960	1,090	1,390	1,240	5,010	7,910	7,910	960	1,110	1,160	2,170	1,900	1,560	450	1,850	2,890	2,890	5,850	7,560	205,390	330,360	531,310	674,310	10,570
21岐阜県	1,793,750	2,493,790	567,390	94,450	5,550	4,950	4,990	4,930	5,990	8,820	21,970	16,210	16,210	5,600	4,060	5,220	5,080	3,570	4,620	6,330	6,560	7,670	7,670	5,850	7,560	205,390	330,360	531,310	674,310	10,570
22静岡県	2,850,230	3,633,590	660,140	106,370	18,010	8,230	9,990	8,780	9,770	8,650	6,980	7,170	7,170	5,960	5,500	10,210	9,110	7,600	6,880	12,500	15,420	22,890	22,890	5,850	7,560	205,390	330,360	531,310	674,310	10,570
23愛知県	340,580	388,950	58,560	16,990	4,250	1,670	640	1,000	600	900	1,320	1,670	1,670	1,330	1,300	1,150	1,440	1,440	1,280	1,310	2,770	3,390	3,390	5,850	7,560	205,390	330,360	531,310	674,310	10,570
24三重県	412,510	423,890	59,970	15,740	1,050	800	1,550	1,340	570	1,410	1,640	1,950	1,950	800	490	900	1,030	1,000	590	1,140	1,590	1,380	1,380	5,850	7,560	205,390	330,360	531,310	674,310	10,570
25滋賀県	6,267,750	12,025,050	1,708,410	105,580	9,490	5,400	20,830	5,580	3,260	4,520	7,650	7,830	7,830	5,420	9,970	15,310	10,210	6,110	4,580	14,820	15,850	27,240	27,240	5,850	7,560	205,390	330,360	531,310	674,310	10,570
26京都府	15,124,140	17,996,170	3,224,750	319,360	69,730	18,250	20,150	18,240	21,270	17,910	19,760	20,450	20,450	25,010	25,040	32,000	31,160	26,810	22,600	28,140	45,150	62,130	62,130	5,850	7,560	205,390	330,360	531,310	674,310	10,570
27大阪府	1,259,930	1,366,850	180,050	54,400	5,800	3,180	5,020	3,730	4,060	5,430	6,800	5,470	5,470	4,200	3,870	3,120	2,760	1,620	1,230	2,900	4,480	3,890	3,890	5,850	7,560	205,390	330,360	531,310	674,310	10,570
28兵庫県	438,670	535,290	56,890	6,920	360	360	1,010	530	300	170	290	450	500	500	750	1,250	730	590	750	2,760	2,530	2,530	5,850	7,560	205,390	330,360	531,310	674,310	10,570	
29奈良県	584,350	658,480	69,220	9,830	1,850	510	970	800	710	260	790	690	690	640	930	820	860	540	750	1,170	690	590	590	5,850	7,560	205,390	330,360	531,310	674,310	10,570
30和歌山県	174,780	184,600	34,350	11,030	970	980	1,100	700	1,610	1,190	1,380	1,110	1,110	710	440	470	380	140	250	340	430	940	940	5,850	7,560	205,390	330,360	531,310	674,310	10,570
31鳥取県	72,740	104,090	13,300	11,260	800	770	890	890	1,430	1,380	800	920	740	740	770	850	810	760	1,020	410	1,210	770	770	5,850	7,560	205,390	330,360	531,310	674,310	10,570
32島根県	469,460	486,600	74,260	21,900	6,670	2,230	2,330	1,140	1,170	710	2,200	1,030	1,030	1,120	1,120	1,240	940	1,150	930	2,430	5,820	8,860	8,860	5,850	7,560	205,390	330,360	531,310	674,310	10,570
33広島県	1,237,170	1,322,280	169,010	43,430	3,890	1,790	3,610	3,460	3,220	2,300	4,010	3,170	3,170	2,740	3,750	5,610	5,900													

(単位:%)

年度	業種	令和3年												令和4年											
		1月	2月	3月	4月	5月	6月	7月	8月	9月	10月	11月	12月	1月	2月	3月	4月	5月	6月	7月	8月	9月	10月	11月	12月
42福岡県	県	57.9	55.1	54.6	55.3	56.0	57.3	58.0	59.3	60.4	61.4	62.3	63.1	63.9	64.7	65.2	65.9	66.9	67.9	68.8	69.6	70.2	70.8	71.4	72.0
	旅館	48.4	47.1	46.3	47.0	47.8	48.5	49.2	50.0	50.8	51.6	52.4	53.2	54.0	54.8	55.6	56.4	57.2	58.0	58.8	59.6	60.4	61.2	62.0	62.8
	ホテル	73.5	73.5	73.5	73.5	73.5	73.5	73.5	73.5	73.5	73.5	73.5	73.5	73.5	73.5	73.5	73.5	73.5	73.5	73.5	73.5	73.5	73.5	73.5	73.5
	バス	71.4	72.7	73.5	74.3	75.2	76.1	77.0	77.9	78.8	79.7	80.6	81.5	82.4	83.3	84.2	85.1	86.0	86.9	87.8	88.7	89.6	90.5	91.4	92.3
	その他	18.0	14.8	8.6	8.9	7.7	8.4	6.8	6.0	6.3	13.0	8.7	6.7	12.3	11.7	10.9	9.4	9.5	9.4	8.8	4.2	7.4	9.5	9.4	9.4
43熊本県	県	62.1	60.7	59.3	58.3	57.2	56.1	55.0	54.0	53.0	52.0	51.0	50.0	49.0	48.0	47.0	46.0	45.0	44.0	43.0	42.0	41.0	40.0	39.0	38.0
	旅館	48.2	48.2	48.2	48.2	48.2	48.2	48.2	48.2	48.2	48.2	48.2	48.2	48.2	48.2	48.2	48.2	48.2	48.2	48.2	48.2	48.2	48.2	48.2	48.2
	ホテル	78.1	78.1	78.1	78.1	78.1	78.1	78.1	78.1	78.1	78.1	78.1	78.1	78.1	78.1	78.1	78.1	78.1	78.1	78.1	78.1	78.1	78.1	78.1	78.1
	バス	78.1	78.1	78.1	78.1	78.1	78.1	78.1	78.1	78.1	78.1	78.1	78.1	78.1	78.1	78.1	78.1	78.1	78.1	78.1	78.1	78.1	78.1	78.1	78.1
	その他	28.3	27.4	14.7	14.5	9.1	10.7	17.5	13.7	11.9	10.4	14.4	16.1	12.4	15.0	19.1	22.9	22.8	17.2	24.8	22.3	13.3	13.3	13.3	13.3
44大分県	県	57.2	54.4	53.0	52.9	51.4	50.3	49.2	48.1	47.0	46.0	45.0	44.0	43.0	42.0	41.0	40.0	39.0	38.0	37.0	36.0	35.0	34.0	33.0	32.0
	旅館	46.7	43.3	42.7	42.8	43.6	44.4	45.2	46.0	46.8	47.6	48.4	49.2	50.0	50.8	51.6	52.4	53.2	54.0	54.8	55.6	56.4	57.2	58.0	58.8
	ホテル	72.2	69.0	66.6	64.6	62.2	60.2	58.2	56.2	54.2	52.2	50.2	48.2	46.2	44.2	42.2	40.2	38.2	36.2	34.2	32.2	30.2	28.2	26.2	24.2
	バス	70.5	69.7	69.7	69.7	69.7	69.7	69.7	69.7	69.7	69.7	69.7	69.7	69.7	69.7	69.7	69.7	69.7	69.7	69.7	69.7	69.7	69.7	69.7	69.7
	その他	18.6	21.4	8.1	9.6	5.1	4.8	11.6	8.2	9.2	14.1	15.3	9.1	12.5	13.7	11.5	10.8	10.8	15.2	18.5	27.8	13.3	13.3	13.3	13.3
45宮崎県	県	64.8	62.3	60.8	59.3	57.8	56.3	54.8	53.3	51.8	50.3	48.8	47.3	45.8	44.3	42.8	41.3	40.3	39.3	38.3	37.3	36.3	35.3	34.3	33.3
	旅館	44.8	43.3	42.8	42.8	43.3	43.8	44.3	44.8	45.3	45.8	46.3	46.8	47.3	47.8	48.3	48.8	49.3	49.8	50.3	50.8	51.3	51.8	52.3	52.8
	ホテル	71.9	71.7	71.7	71.7	71.7	71.7	71.7	71.7	71.7	71.7	71.7	71.7	71.7	71.7	71.7	71.7	71.7	71.7	71.7	71.7	71.7	71.7	71.7	71.7
	バス	65.5	65.5	65.5	65.5	65.5	65.5	65.5	65.5	65.5	65.5	65.5	65.5	65.5	65.5	65.5	65.5	65.5	65.5	65.5	65.5	65.5	65.5	65.5	65.5
	その他	12.9	14.2	9.0	11.0	3.2	11.0	10.8	8.5	9.7	8.2	14.7	10.7	11.7	13.0	16.9	13.4	6.1	4.5	7.6	7.0	11.0	11.0	11.0	11.0
46鹿児島県	県	65.9	65.2	64.5	63.8	63.1	62.4	61.7	61.0	60.3	59.6	58.9	58.2	57.5	56.8	56.1	55.4	54.7	54.0	53.3	52.6	51.9	51.2	50.5	49.8
	旅館	44.8	43.3	42.8	42.8	43.3	43.8	44.3	44.8	45.3	45.8	46.3	46.8	47.3	47.8	48.3	48.8	49.3	49.8	50.3	50.8	51.3	51.8	52.3	52.8
	ホテル	71.9	71.7	71.7	71.7	71.7	71.7	71.7	71.7	71.7	71.7	71.7	71.7	71.7	71.7	71.7	71.7	71.7	71.7	71.7	71.7	71.7	71.7	71.7	71.7
	バス	65.5	65.5	65.5	65.5	65.5	65.5	65.5	65.5	65.5	65.5	65.5	65.5	65.5	65.5	65.5	65.5	65.5	65.5	65.5	65.5	65.5	65.5	65.5	65.5
	その他	12.9	14.2	9.0	11.0	3.2	11.0	10.8	8.5	9.7	8.2	14.7	10.7	11.7	13.0	16.9	13.4	6.1	4.5	7.6	7.0	11.0	11.0	11.0	11.0
47沖縄県	県	61.7	61.7	61.7	61.7	61.7	61.7	61.7	61.7	61.7	61.7	61.7	61.7	61.7	61.7	61.7	61.7	61.7	61.7	61.7	61.7	61.7	61.7	61.7	61.7
	旅館	31.8	31.8	31.8	31.8	31.8	31.8	31.8	31.8	31.8	31.8	31.8	31.8	31.8	31.8	31.8	31.8	31.8	31.8	31.8	31.8	31.8	31.8	31.8	31.8
	ホテル	76.2	76.2	76.2	76.2	76.2	76.2	76.2	76.2	76.2	76.2	76.2	76.2	76.2	76.2	76.2	76.2	76.2	76.2	76.2	76.2	76.2	76.2	76.2	76.2
	バス	83.2	83.2	83.2	83.2	83.2	83.2	83.2	83.2	83.2	83.2	83.2	83.2	83.2	83.2	83.2	83.2	83.2	83.2	83.2	83.2	83.2	83.2	83.2	83.2
	その他	28.8	40.9	16.1	16.0	14.3	12.8	13.0	13.4	14.4	11.4	17.7	18.7	15.8	16.8	19.1	23.3	13.1	13.1	18.3	21.6	22.6	19.2	19.2	19.2

第1表 施設所在地(47区分及び運輸局等)、従業者数(4区分)、宿泊目的割合(2区分)別施設数並びに施設所在地(47区分及び運輸局等)、宿泊施設タイプ(6区分)別施設数

(施設)

施設所在地(47区分及び運輸局等)	従業者数(4区分)、宿泊目的割合(2区分)										宿泊施設タイプ(6区分)								
	総数 1、2)	0～9人		10～29人		30～99人		100人以上		旅館	リゾートホテル	ビジネスホテル	シェアホテル	簡易宿所	会社・団体の宿泊所				
		観光目的の宿泊者が50%未満	観光目的の宿泊者が50%以上	観光目的の宿泊者が50%未満	観光目的の宿泊者が50%以上	観光目的の宿泊者が50%未満	観光目的の宿泊者が50%以上	観光目的の宿泊者が50%未満	観光目的の宿泊者が50%以上										
施設所在地 計	62,989	40,110	15,040	49,400	32,390	9,310	4,320	3,740	4,346	2,650	1,670	3,210	16,560	3,210	8,660	1,830	29,420	1,770	
01北海道	3,820	2,070	980	3,032	1,650	620	449	240	261	160	100	180	600	180	600	120	2,020	70	
02青森県	504	230	210	343	150	120	102	40	52	30	30	7	230	10	110	10	110	20	
03岩手県	666	300	280	466	200	180	117	50	76	40	30	30	380	30	100	20	110	10	
04宮城県	719	420	260	300	300	130	144	60	82	40	20	21	190	30	150	20	280	30	
05秋田県	542	340	160	372	240	90	112	40	53	0	0	5	240	30	80	10	240	20	
06山形県	767	490	160	555	360	110	141	50	61	40	20	10	380	30	80	10	230	20	
07福島県	1,734	760	710	1,374	560	550	236	110	97	60	40	27	670	50	260	10	670	50	
08茨城県	636	210	380	438	140	250	120	30	68	30	40	10	240	10	250	10	100	10	
09栃木県	1,288	950	200	968	740	90	196	70	112	70	40	12	380	120	170	10	540	70	
10群馬県	1,050	850	160	802	670	90	146	50	90	60	20	10	480	40	120	10	360	20	
11埼玉県	375	160	170	209	120	50	70	20	67	20	50	11	120	20	150	20	70	0	
12千葉県	1,628	1,020	500	1,221	790	320	218	110	134	90	50	55	350	100	240	50	820	50	
13東京都	3,340	1,660	1,430	2,287	1,310	750	440	280	90	190	60	131	960	60	960	360	790	60	
14神奈川県	1,708	1,090	520	1,190	810	290	304	150	170	100	70	44	480	130	260	60	520	220	
15新潟県	1,849	1,320	400	1,514	1,110	270	204	90	112	80	30	19	1,070	110	200	20	440	10	
16富山県	433	300	120	311	230	70	68	50	20	46	20	8	180	10	140	10	140	20	
17石川県	958	710	140	715	540	80	136	50	88	80	10	19	210	90	210	50	360	10	
18福井県	813	500	180	695	430	130	66	40	30	47	20	5	350	20	40	10	360	30	
19山梨県	1,621	1,290	150	1,403	1,110	110	121	90	84	70	10	13	530	80	90	0	830	50	
20長野県	4,437	3,560	370	3,825	3,080	230	403	310	187	150	40	22	1,250	420	180	20	2,300	150	
21岐阜県	1,114	760	220	898	620	140	129	60	71	20	20	16	420	30	100	40	460	50	
22静岡県	2,561	1,980	420	1,893	1,520	200	375	230	140	247	60	32	770	360	250	30	880	200	
23愛知県	978	500	410	539	350	150	100	180	132	60	70	32	280	100	320	80	160	40	
24三重県	1,094	800	220	835	640	130	142	60	94	70	30	23	370	50	160	0	450	20	
25滋賀県	613	450	110	457	360	50	96	50	46	30	20	14	120	40	70	10	350	20	
26京都府	4,176	3,390	400	3,473	2,820	290	467	380	80	180	140	56	420	80	400	230	2,820	100	
27大阪府	1,562	800	510	1,033	570	230	302	160	302	60	90	67	600	100	570	200	650	10	
28兵庫県	1,595	1,140	320	1,170	880	160	235	140	100	132	60	58	600	100	200	30	570	30	
29奈良県	527	430	80	422	340	60	69	30	60	30	0	6	170	30	30	20	300	0	
30和歌山県	887	610	170	731	500	120	97	60	47	40	10	12	260	80	80	0	430	0	
31鳥取県	567	320	120	470	250	90	49	40	44	30	10	4	110	10	40	10	370	30	
32島根県	610	320	240	474	250	170	93	40	50	20	20	4	160	10	100	10	330	0	
33岡山県	802	400	330	630	350	220	106	30	70	50	0	7	220	20	220	20	380	20	
34広島県	970	520	340	689	410	170	182	60	110	81	40	18	220	20	220	40	420	30	
35山口県	440	250	180	284	170	100	90	50	55	30	20	11	180	10	160	10	80	0	
36徳島県	559	410	100	478	370	60	53	30	25	10	0	3	200	0	40	10	310	0	
37香川県	637	470	90	514	400	40	73	40	39	20	20	11	10	40	60	10	470	0	
38愛媛県	684	350	200	543	280	120	84	30	50	45	20	12	170	10	130	10	360	0	
39高知県	1,146	720	160	886	510	370	110	40	24	20	0	7	100	20	100	10	410	10	
40福岡県	1,126	580	440	744	420	210	224	80	140	60	70	32	180	40	360	50	370	50	
41佐賀県	360	250	50	253	180	10	68	40	33	20	10	6	120	10	40	0	180	10	
42長崎県	1,729	660	420	1,526	550	330	115	50	60	68	50	20	280	60	160	20	1,160	20	
43熊本県	1,120	780	310	835	580	220	179	120	91	50	30	15	350	0	140	20	550	20	
44大分県	1,342	720	220	1,122	720	150	142	90	69	50	20	7	340	60	140	10	380	10	
45宮崎県	569	330	170	449	280	110	170	70	30	28	20	10	70	20	90	10	380	10	
46鹿児島県	1,714	880	600	1,480	770	480	135	50	88	50	40	11	250	60	180	10	1,130	30	
47沖縄県	5,110	3,210	720	4,715	2,910	650	224	150	60	115	100	60	730	480	210	150	3,250	80	
運輸局等(再掲) 3)																			
北海道運輸局	3,820	2,070	980	3,032	1,650	620	449	240	261	160	100	180	600	180	600	120	2,020	70	
東北運輸局	4,932	2,540	1,800	3,582	1,810	1,190	852	410	421	240	180	77	2,090	170	740	70	1,620	140	
関東運輸局	11,646	7,230	3,520	8,518	5,700	1,940	1,835	830	1,005	520	480	288	3,540	540	2,240	520	4,030	480	
北陸信越運輸局	7,677	5,890	1,030	6,365	4,960	650	811	560	250	433	330	68	2,720	550	540	60	3,480	200	
中部運輸局	6,560	4,540	1,450	4,860	3,550	750	987	510	470	591	400	122	2,190	560	860	170	2,290	360	
近畿運輸局	9,360	6,820	1,580	7,286	5,460	910	1,266	820	420	595	380	200	1,640	320	1,360	490	5,120	170	
中国運輸局	3,389	1,810	1,200	2,547	1,430	760	300	220	278	150	130	60	510	60	330	80	1,580	80	
四国運輸局	2,535	1,650	540	2,086	1,200	330	283	140	150	133	100	33	300	20	110	1,550	170		
九州運輸局	7,960	4,340	2,210	6,409	3,500	1,510	937	470	600	514	300	220	1,580	290	1,120	130	4,470	170	
沖縄総合事務局	5,110	3,210	720	4,715	2,910	650	224	150	60	115	100	60	730	480	210	150	3,250	80	

1) 宿泊目的割合不詳を含む。

2) 宿泊施設タイプ不詳を含む。

3) 長野県は北陸信越運輸局、福井県は中部運輸局に含まれる。

※括弧内は推計値であるため四捨五入しており、内訳の合計は必ずしも総数と一致しない場合があります。「統計表」を参照。

第2表 施設所在地(47区分及び運輸局等)、従業者数(4区分)、宿泊目的割合(2区分)別延べ宿泊者数
並びに施設所在地(47区分及び運輸局等)、宿泊目的割合(2区分)別外国人延べ宿泊者数

(人泊)

施設所在地(47区分 及び運輸局等)	従業者数(4区分)、宿泊目的割合(2区分)										外国人延べ 宿泊者数			宿泊目的割合(2区分)		
	延べ 宿泊者数		0～9人		10～29人		30～99人		100人以上		うち		観光目的の 宿泊者数		観光目的の 宿泊者数	
	1)	観光目的の 宿泊者が 50%未満	1)	観光目的の 宿泊者が 50%以上	1)	観光目的の 宿泊者が 50%未満	1)	観光目的の 宿泊者が 50%以上	1)	観光目的の 宿泊者が 50%以上	外国人延べ 宿泊者数	観光目的の 宿泊者が 50%未満	観光目的の 宿泊者が 50%以上	外国人延べ 宿泊者数	観光目的の 宿泊者が 50%以上	
令和4年5月	36,740,330	18,449,200	18,057,600	6,354,530	2,749,320	4,073,270	8,173,080	11,057,760	7,031,430	5,215,410	1,811,120	674,310	309,480	361,430	5,466	5,466
01北海道	2,293,340	1,294,770	988,590	327,750	162,440	155,340	697,250	303,910	178,180	405,160	106,890	10,570	5,110	5,110	5,466	5,466
02北陸道	344,210	116,410	224,620	56,880	45,400	140,290	31,840	103,450	73,360	117,360	4,760	1,010	60	60	950	950
03青森県	721,140	253,070	276,120	81,530	57,520	139,940	32,280	107,660	111,750	117,910	1,700	1,700	100	1,600	1,600	1,600
04宮城県	474,410	195,320	470,360	78,770	33,270	259,510	27,170	232,340	266,380	119,470	24,220	5,320	480	4,840	4,840	4,840
05秋田県	263,900	120,090	143,820	48,570	19,000	29,570	91,750	31,000	60,750	104,890	10,460	1,330	20	1,310	1,310	1,310
06山形県	324,490	156,650	167,010	47,960	34,270	12,860	34,270	49,250	74,940	112,370	16,760	20,590	10	11,000	11,000	11,000
07福島県	761,990	281,520	478,360	201,740	32,730	168,920	228,870	111,770	93,660	118,110	105,120	14,490	430	2,330	2,330	2,330
08茨城県	441,730	90,580	351,090	54,130	14,740	39,340	173,520	38,300	155,220	42,500	3,620	3,620	40	3,580	3,580	3,580
09栃木県	857,790	550,680	306,960	166,260	110,020	56,090	228,320	111,460	134,000	154,080	-	3,610	1,130	2,480	2,480	2,480
10群馬県	597,990	405,740	190,480	117,460	77,310	39,510	182,950	86,810	96,140	218,460	162,490	1,920	400	1,520	1,520	1,520
11埼玉県	352,950	60,450	292,380	31,650	13,360	119,190	8,580	110,610	32,320	114,500	55,280	2,570	670	1,900	1,900	1,900
12千葉県	1,725,050	1,033,030	691,990	201,200	65,380	135,770	380,230	149,750	230,490	368,460	604,570	79,020	19,260	59,760	59,760	59,760
13東京都	4,256,200	1,808,290	2,425,780	574,330	314,230	259,060	1,642,600	474,950	1,146,560	1,048,910	403,740	645,170	374,990	142,810	142,810	142,810
14神奈川県	1,784,610	766,540	899,670	439,670	183,140	193,460	578,920	183,920	395,000	490,480	204,350	27,340	11,370	15,970	15,970	15,970
15新潟県	681,840	323,430	357,940	152,610	103,600	48,530	210,240	47,940	162,300	128,480	94,590	9,170	6,180	2,990	2,990	2,990
16富山県	269,550	122,590	146,950	41,130	33,780	8,030	92,860	26,930	65,930	100,470	42,170	14,700	9,150	1,030	1,030	1,030
17石川県	573,210	390,980	182,030	41,580	16,680	126,340	116,820	23,490	137,100	188,620	64,550	2,860	1,700	1,160	1,160	1,160
18福井県	220,420	92,000	128,340	34,390	21,310	13,000	76,000	13,250	62,750	85,970	24,060	1,030	140	890	890	890
19山梨県	624,480	425,710	191,480	241,550	130,260	104,000	137,410	70,040	67,370	155,040	18,710	2,040	1,420	620	620	620
20長野県	1,218,910	794,830	411,460	269,060	196,680	63,170	357,980	164,380	190,180	302,520	127,930	30,160	1,160	2,150	2,150	2,150
21岐阜県	497,060	312,870	182,960	126,340	101,620	23,490	161,200	52,940	108,310	137,100	52,900	7,320	1,860	1,040	1,040	1,040
22静岡県	1,465,010	795,040	655,060	296,350	166,880	114,570	453,940	154,240	299,710	333,840	186,210	54,580	3,720	3,950	3,950	3,950
23愛知県	1,387,440	353,080	991,860	172,460	71,090	101,370	696,990	136,590	548,390	327,310	106,060	22,890	5,770	17,100	17,100	17,100
24三重県	603,310	332,570	269,790	90,200	61,590	28,200	183,480	49,300	123,400	227,890	123,400	3,450	300	3,090	3,090	3,090
25滋賀県	283,470	158,800	124,670	22,440	3,980	113,800	40,250	73,550	43,460	44,220	59,560	1,380	430	950	950	950
26京都府	2,409,370	1,416,100	393,240	244,940	199,440	44,400	698,540	473,890	224,400	397,060	124,200	350,660	345,760	5,880	5,880	5,880
27大阪府	2,037,890	1,241,450	1,154,870	467,780	377,550	81,390	754,730	299,890	453,930	616,560	237,720	67,470	27,200	27,200	27,200	27,200
28兵庫県	1,072,730	553,600	519,140	167,600	84,380	83,230	285,580	78,740	206,840	302,620	141,020	3,890	1,370	2,520	2,520	2,520
29奈良県	188,140	175,220	129,200	55,090	51,600	3,490	57,800	10,070	6,530	35,920	2,900	2,530	2,490	40	40	40
30和歌山県	342,320	228,090	113,810	62,390	40,750	21,230	95,880	39,590	56,290	77,730	70,830	6,900	360	230	230	230
31鳥取県	150,690	82,590	68,100	13,090	8,640	4,440	31,000	11,300	19,700	93,130	52,420	3,250	940	70	860	860
32島根県	270,520	101,710	168,770	46,080	15,110	30,930	106,040	19,070	86,970	97,190	46,310	21,210	290	480	480	480
33岡山県	409,390	80,650	328,740	61,090	19,060	42,030	183,170	12,200	170,970	144,970	38,520	106,440	20,160	2,950	2,950	2,950
34広島県	739,290	190,270	534,990	140,750	33,010	94,890	278,540	48,070	229,280	196,500	77,430	119,070	31,770	4,550	4,550	4,550
35山口県	395,760	123,580	272,180	104,060	15,180	88,890	131,910	24,010	107,900	121,780	58,500	63,280	25,900	3,000	4,990	4,990
36徳島県	169,920	84,360	84,890	36,980	27,750	8,560	68,250	18,580	49,670	38,440	11,770	26,660	26,250	720	720	720
37香川県	264,850	132,060	132,530	21,220	19,550	1,420	82,460	68,800	68,800	98,880	51,920	62,300	410	670	670	670
38愛媛県	330,420	116,750	210,400	48,350	31,320	13,770	113,180	17,420	95,760	116,240	44,950	29,580	1,400	2,430	2,430	2,430
39高知県	204,060	99,850	140,210	55,420	22,430	32,990	109,610	18,470	91,150	40,900	34,140	28,700	80	340	340	340
40福岡県	1,094,740	327,070	763,330	115,820	41,500	74,200	503,990	106,340	393,430	306,680	117,520	189,160	6,330	13,470	13,470	13,470
41佐賀県	192,050	86,470	105,440	19,210	17,730	1,340	87,890	21,330	66,560	64,810	29,050	1,790	220	720	720	720
42長門県	553,080	276,520	276,080	97,010	18,400	78,140	164,550	48,820	115,730	186,110	104,180	81,930	680	5,780	5,780	5,780
43熊本県	505,550	233,720	271,800	109,890	36,680	73,210	155,040	52,100	102,940	185,710	91,360	94,350	53,590	1,180	1,180	1,180
44大分県	499,590	291,680	205,660	135,210	79,310	53,660	113,030	62,140	113,030	83,200	72,640	10,560	3,470	1,760	1,760	1,760
45宮崎県	259,410	86,410	166,160	26,320	12,260	14,060	88,490	12,880	70,620	110,500	25,650	38,010	210	460	460	460
46鹿児島県	537,810	206,420	330,390	134,210	40,220	93,570	165,450	29,730	135,160	171,930	74,660	4,390	1,700	1,300	1,300	1,300
47沖縄県	1,286,260	1,079,550	198,840	276,020	224,310	48,050	283,410	173,700	105,500	298,590	428,240	39,450	35,860	2,310	2,310	2,310
運輸局等(伊根) 2)	2,293,340	1,294,770	988,590	327,750	162,440	155,340	697,250	303,910	393,340	738,180	405,160	333,020	530,160	5,466	5,466	5,466
北海道運輸局	2,890,150	1,123,060	1,760,280	515,450	163,120	347,540	984,560	221,560	360,990	1,029,310	460,750	568,560	277,630	12,130	12,130	12,130
東北運輸局	10,640,800	5,141,020	5,405,160	1,826,240	913,260	840,600	3,443,150	1,103,800	2,318,250	2,927,560	1,394,630	1,531,800	1,729,330	228,630	228,630	228,630
関東運輸局	2,743,510	1,631,830	1,098,380	504,370	361,170	333,680	877,760	364,530	509,780	987,170	641,800	345,370	264,340	7,330	7,330	7,330
中部運輸局	4,143,240	1,885,580	2,228,010	719,740	422,490	280,630	1,571,630	406,270	1,152,420	1,298,410	682,720	615,220	374,090	17,970	26,070	26,070
近畿運輸局	6,129,920	3,773,270	2,318,650	1,020,240	772,170	237,710	2,006,130	983,380	1,021,780	1,691,740	932,100	737,860	1,411,820	36,820	36,820	36,820
中国運輸局	1,965,660	578,800	1,372,780	365,070	91,000	261,180	730,650	114,650	614,820	380,390	216,360	99,970	116,390	13,840	13,840	13,840
四国運輸局	1,005,260	433														

第3表 施設所在地(47区分及び運輸局等)、従業者数(4区分)、宿泊目的割合(2区分)別実宿泊者数並びに施設所在地(47区分及び運輸局等)、宿泊目的割合(2区分)別外国人実宿泊者数

(人)

施設所在地(47区分及び運輸局等)	従業者数(4区分)、宿泊目的割合(2区分)										外国人実宿泊者数					
	0～9人		10～29人		30～99人		100人以上		外国人実宿泊者数		宿泊目的割合(2区分)					
	実宿泊者数 1)	観光目的の 宿泊者が 50%以上 50%未満	観光目的の 宿泊者が 50%以上 50%未満	観光目的の 宿泊者が 50%以上 50%未満	観光目的の 宿泊者が 50%以上 50%未満	観光目的の 宿泊者が 50%以上 50%未満	観光目的の 宿泊者が 50%以上 50%未満	観光目的の 宿泊者が 50%以上 50%未満	外国人 1)	観光目的の 宿泊者が 50%以上 50%未満	観光目的の 宿泊者が 50%以上 50%未満	外国人 1)				
令和4年5月	27,644,110	14,626,550	12,884,300	4,271,270	2,529,020	1,676,140	8,991,680	5,805,610	8,817,620	4,758,190	5,563,530	4,187,710	1,370,920	303,830	126,650	174,920
01北海道	1,679,840	999,780	673,340	190,820	107,220	76,880	499,390	222,780	276,600	574,010	415,620	340,370	75,260	4,950	2,510	2,450
02青森県	255,480	99,260	153,040	35,420	7,030	25,200	100,980	27,530	73,450	93,590	50,630	21,730	3,760	700	60	640
03岩手県	365,730	166,060	199,450	51,060	15,920	34,920	106,690	27,890	78,890	177,920	80,260	23,070	6,990	690	80	620
04宮城県	511,140	221,910	288,820	43,550	31,190	11,950	158,030	21,670	136,360	205,500	124,550	104,060	88,110	2,190	210	1,980
05秋田県	190,920	90,020	100,900	33,420	14,770	18,650	69,550	25,950	43,600	72,220	42,620	29,610	9,040	950	20	920
06山形県	244,860	127,560	116,470	30,260	22,100	7,330	87,260	40,030	47,230	95,050	49,690	15,750	16,540	480	10	470
07福島県	542,550	243,300	297,150	98,070	21,920	70,060	163,520	42,660	118,850	172,980	96,930	107,990	96,690	1,360	140	1,220
08茨城県	312,600	75,900	236,640	32,190	11,920	20,200	103,460	136,550	7,440	93,620	36,800	7,440	19,350	1,720	40	1,680
09栃木県	736,620	492,820	243,720	143,240	100,160	43,000	189,660	95,210	94,450	264,010	106,270	139,700	139,700	2,050	970	1,090
10群馬県	504,430	359,570	143,100	84,930	61,530	22,780	148,150	76,100	72,050	197,220	147,820	74,120	74,120	1,110	350	760
11埼玉県	1,304,330	812,820	491,470	142,270	53,230	89,000	265,730	109,190	156,540	292,960	123,340	603,370	480,780	46,200	7,420	38,780
12千葉県	3,023,360	1,294,070	1,714,420	372,820	223,290	148,580	330,940	820,230	377,110	292,790	464,320	447,060	281,880	122,880	59,400	63,220
13東京都	1,323,110	664,000	656,860	271,380	172,920	96,220	432,930	147,800	285,130	386,680	213,750	170,350	61,760	13,630	6,890	6,740
14神奈川県	535,760	266,990	268,570	104,250	70,350	33,690	161,350	41,930	119,420	190,450	117,310	73,140	79,720	3,340	2,090	1,250
15新潟県	200,660	100,340	100,320	24,320	21,010	3,320	70,790	24,730	46,060	35,420	39,130	11,910	19,190	870	510	360
16石川県	474,470	333,280	141,080	34,050	23,610	10,360	168,390	93,660	74,700	201,960	156,020	70,060	59,990	1,450	660	780
17福井県	179,010	84,550	94,400	23,820	18,760	4,990	59,260	11,430	47,830	72,900	31,320	23,040	60	430	60	370
18山梨県	527,510	377,020	144,000	188,050	109,520	72,030	117,620	63,960	53,660	156,840	139,890	63,640	1,360	1,470	1,100	360
20長野県	975,270	646,820	321,840	201,540	154,110	42,540	279,210	134,980	142,500	369,570	256,820	122,750	124,960	1,960	690	1,270
21岐阜県	394,200	272,480	120,500	98,800	84,910	12,670	119,630	46,150	73,480	110,270	75,920	65,490	65,490	1,580	830	750
22静岡県	1,163,670	694,760	458,310	220,580	147,650	62,320	339,930	126,960	212,970	437,380	300,500	136,880	119,640	5,390	3,010	2,380
23愛知県	1,016,080	299,560	709,150	141,190	63,040	78,150	505,390	109,260	389,080	249,050	93,260	120,450	34,000	86,450	7,780	7,780
24三重県	500,420	302,490	197,160	71,150	52,870	18,020	141,150	42,460	98,180	193,670	115,510	94,510	52,010	2,800	260	690
25滋賀県	240,200	141,280	98,930	18,470	16,490	1,980	93,350	36,330	57,030	73,870	36,460	37,410	2,510	870	340	530
26京都府	1,322,890	1,017,060	281,780	165,960	139,610	25,290	505,530	347,640	157,840	411,460	294,780	235,030	7,740	10,480	7,740	1,560
27大阪府	1,646,860	798,780	839,260	215,630	153,500	56,870	543,790	210,020	332,850	459,970	182,860	427,460	252,390	175,080	13,580	12,710
28兵庫県	885,050	492,840	392,210	146,830	74,430	72,390	211,170	69,640	141,520	239,350	118,040	121,310	230,720	2,500	930	1,560
29奈良県	187,210	146,280	109,200	42,630	40,040	2,590	104,030	6,090	33,730	31,500	30,720	30,720	440	470	440	300
30和歌山県	284,610	196,660	87,600	51,510	34,520	16,640	77,440	33,990	43,460	89,070	67,370	21,710	66,580	60,790	540	350
31鳥取県	124,370	75,110	49,250	9,930	7,510	11,830	80,850	10,140	33,380	10,440	13,380	10,140	3,250	280	70	180
32島根県	232,570	92,870	139,670	38,280	14,500	23,750	88,320	17,410	70,910	85,430	40,430	45,010	20,540	480	250	230
33岡山県	292,110	63,020	229,080	38,380	12,470	25,910	127,110	10,750	116,360	111,760	31,620	80,140	14,860	1,350	230	1,120
34広島県	598,060	166,190	419,420	110,760	28,040	71,450	207,990	39,180	167,820	170,550	108,760	27,990	80,770	3,470	1,120	2,280
35山口県	278,640	122,920	175,720	60,330	12,400	47,930	88,590	17,400	71,190	94,660	48,520	35,060	24,600	1,810	210	1,600
36徳島県	139,070	74,810	63,580	28,130	22,810	4,640	56,130	17,070	39,060	30,820	10,940	19,880	23,990	960	410	550
37香川県	212,380	118,580	93,570	18,210	17,280	700	55,720	12,340	43,380	84,760	43,150	41,600	53,700	680	330	350
38愛媛県	271,890	105,850	163,990	38,110	26,080	9,980	82,860	16,280	66,570	102,660	41,350	61,310	48,270	900	210	680
39高知県	192,290	87,880	104,410	38,530	18,260	20,270	88,340	16,890	71,450	36,390	27,340	9,050	29,020	250	70	180
40福岡県	813,600	240,440	568,810	81,880	25,750	56,020	363,740	72,020	287,490	236,600	92,760	143,840	131,380	8,240	1,740	6,490
41佐賀県	147,380	80,020	67,210	15,330	15,140	50	58,700	18,530	40,170	53,970	28,600	19,380	17,750	440	120	330
42長崎県	425,600	234,940	190,330	64,740	51,040	115,970	36,750	79,220	150,040	90,230	59,810	94,890	94,630	4,260	460	3,790
43熊本県	406,570	217,130	189,430	69,100	33,740	38,360	123,620	49,360	74,260	161,120	85,180	52,720	51,850	870	130	610
44大分県	431,310	268,770	160,610	113,760	113,760	40,350	133,100	55,920	77,980	32,910	77,560	67,390	10,170	1,780	310	750
45宮崎県	182,560	49,290	127,620	21,800	10,500	11,300	63,060	11,620	51,440	92,110	24,490	5,590	2,910	470	210	260
46鹿児島県	386,780	152,990	233,220	87,960	22,200	65,480	117,440	20,780	96,260	125,860	58,650	51,350	4,170	910	210	700
47沖縄県	752,470	629,570	117,410	135,310	114,880	17,490	177,710	106,570	68,590	182,600	154,250	28,340	256,850	6,850	6,140	700
運輸局等(再掲)2)																
北海道運輸局	1,679,840	999,780	673,340	190,820	107,220	76,880	499,390	222,780	276,600	574,010	415,620	340,370	75,260	4,950	2,510	2,450
東北運輸局	2,110,680	948,120	1,155,820	291,780	118,220	168,110	686,030	185,520	498,380	817,260	391,520	252,030	63,580	6,370	5,120	5,840
関東運輸局	7,989,550	4,124,100	3,839,800	1,257,400	744,640	502,160	2,511,140	842,710	1,654,510	2,312,050	1,152,610	1,158,310	1,908,950	1,384,140	524,820	76,190
北陸運輸局	2,186,160	1,347,430	831,800	364,160	269,080	89,910	679,740	295,300	382,440	565,570	270,950	305,750	217,490	7,620	3,950	3,670
中部運輸局	3,253,390	1,653,830	1,579,510	555,540	367,320	176,140	1,165,380	336,260	821,550	1,066,270	616,520	446,430	469,210	19,870	7,880	11,980
近畿運輸局	4,536,830	2,792,900	1,710,690	641,020	458,580	175,770	1,481,410	741,650	738,800	1,307,460	731,010	1,106,930	861,660	41,160	23,380	16,590
中国運輸局	1,525,740	500,110	1,013,140	257,680	74,920	171,470	552,210	93,110	437,910	543,250	240,630	302,620	192,980	7,340	1,880	5,400
四国運輸局	815,630	387,120	425,550	122,980	84,420	35,600	283,050	220,460	62,580	220,460	222,780	131,840	154,980	2,780	1,020	1,760
九州運輸局	2,793,880	1,243,580	1,537,240	454,570	189,140	262,610	975,630	264,980	706,120	926,590	453,890	467,050	437,030	16,840	3,170	12,940
沖縄総合事務局	752,470	629,570	117,410	135,310	114,880	17,490	177,710	106,570	68,590	182,600	154,250	28,340	256,850	6,850	6,140	700

1)宿泊目的割合不詳を含む。

2)長野県は北陸信越運輸局、福井県は中部運輸局に含まれる。

※拡大推計した結果は推計値であるため四捨五入しており、内訳の合計は必ずしも総数と一致しない場合がある(詳細は統計報告書の「統計表を利用する上での注意」を参照)。

第4表 施設所在地(47区分及び運輸局等)、宿泊施設タイプ(6区分)別延べ宿泊者数 (入泊)

施設所在地(47区分及び運輸局等)	宿泊施設タイプ(6区分)										宿泊施設タイプ(6区分)					
	延べ宿泊者数 1)	旅館	リゾートホテル	ビジネスホテル	シティホテル	簡易宿所	会社・団体の宿泊所	うち		外国人延べ 宿泊者数 1)	旅館	リゾートホテル	ビジネスホテル	シティホテル	簡易宿所	会社・団体の宿泊所
								外国人延べ 宿泊者数 1)	外国人延べ 宿泊者数 1)							
令和4年5月	36,740,330	5,757,600	5,068,260	17,989,330	5,047,270	2,353,670	374,590	674,310	17,830	45,440	314,910	205,340	85,520	1,490		
01北海道	2,293,340	335,160	259,490	1,180,660	392,810	109,370	9,140	10,570	160	330	7,030	1,560	1,500	0		
02青森県	344,210	72,200	18,210	215,170	25,570	9,530	3,530	1,010	20	110	770	100	10	10		
03岩手県	471,410	122,690	78,650	220,200	40,220	8,770	0	1,700	190	40	1,320	130	0	0		
04宮城県	724,140	150,100	42,010	397,090	67,560	57,680	6,170	5,320	10	10	4,290	870	120	0		
05秋田県	263,900	116,500	11,430	100,030	25,040	10,210	680	1,330	0	0	220	1,100	0	0		
06山形県	324,490	129,400	24,820	127,910	25,990	7,350	9,030	1,120	20	0	510	30	10	550		
07福島県	761,990	204,860	95,970	400,980	19,740	25,570	12,720	2,760	410	20	1,830	20	40	430		
08茨城県	441,730	79,800	10,850	300,190	45,760	3,000	1,770	3,620	40	0	3,110	470	0	0		
09栃木県	857,790	236,180	274,370	281,590	20,590	28,970	11,160	3,610	560	80	2,290	180	490	0		
10群馬県	597,990	286,590	71,050	187,140	12,330	35,480	2,740	1,920	20	10	1,500	110	240	0		
11埼玉県	352,930	21,440	31,690	245,520	40,620	13,600	70	2,570	0	10	1,380	620	560	0		
12千葉県	1,725,050	136,860	771,650	524,100	211,600	71,040	9,800	79,020	40	9,170	25,290	42,810	1,690	20		
13東京都	4,256,200	132,600	31,700	2,575,440	1,257,720	213,610	33,320	267,060	8,560	1,350	124,800	102,520	29,450	380		
14神奈川県	1,784,610	195,490	210,720	826,660	214,430	293,500	42,750	27,340	400	610	15,440	9,680	1,210	0		
15新潟県	681,840	242,290	63,800	287,960	44,780	38,040	4,960	9,170	340	80	2,030	930	5,790	0		
16富山県	269,550	67,220	13,150	139,450	27,150	19,860	1,720	10,190	10	0	930	140	9,110	0		
17石川県	573,210	152,000	31,980	278,490	72,830	30,990	2,860	2,660	50	10	1,670	940	1,640	0		
18福井県	220,420	82,180	7,610	107,080	9,140	12,880	550	1,030	30	0	850	20	120	0		
19山梨県	624,480	178,850	209,310	125,080	4,380	90,470	9,420	2,040	150	160	0	0	1,110	0		
20長野県	1,218,910	329,230	277,050	390,290	58,930	110,620	46,780	3,310	250	420	1,630	360	640	0		
21岐阜県	497,060	147,860	57,860	222,230	40,950	19,440	8,520	2,890	160	20	1,020	290	1,370	0		
22静岡県	1,465,010	311,510	303,420	565,680	78,800	111,500	70,790	7,670	710	590	4,750	500	1,120	0		
23愛知県	1,357,440	90,680	47,650	936,100	210,910	60,680	11,420	22,890	50	20	17,400	5,180	230	0		
24三重県	603,310	152,980	112,220	286,540	11,160	34,380	5,140	3,390	0	30	1,650	100	1,530	80		
25滋賀県	283,470	56,020	41,400	132,860	17,900	24,960	7,120	1,380	0	70	1,160	60	90	0		
26京都府	1,833,890	231,690	95,360	855,740	418,910	203,500	8,960	27,240	190	370	11,480	5,830	7,980	0		
27大阪府	2,409,370	12,560	212,350	1,455,430	648,860	71,100	3,160	62,130	30	240	32,200	24,180	5,440	0		
28兵庫県	1,072,730	195,150	190,560	426,940	178,090	49,250	15,880	3,890	110	20	2,270	1,050	440	0		
29奈良県	188,140	51,940	19,460	35,190	45,030	36,510	11,160	2,530	130	40	240	210	1,910	0		
30和歌山県	342,320	99,670	96,170	103,160	9,590	30,820	2,740	590	210	50	230	30	70	0		
31鳥取県	150,690	68,730	8,840	40,160	22,010	10,100	860	940	50	0	760	60	70	0		
32島根県	270,520	84,130	4,470	152,290	19,930	9,700	0	770	40	0	360	150	220	0		
33岡山県	409,390	45,320	16,860	272,860	47,690	24,700	1,960	8,860	10	0	2,760	210	5,890	0		
34広島県	739,290	78,910	44,620	462,760	102,460	32,400	3,330	6,580	770	150	3,310	1,160	800	0		
35山口県	395,760	66,620	15,680	283,070	19,700	8,210	3,380	5,300	30	0	4,920	190	150	0		
36徳島県	169,920	42,400	19,080	75,030	17,780	13,340	2,290	1,180	100	10	720	40	310	0		
37香川県	264,850	45,840	56,180	111,360	32,650	17,960	10,500	1,080	10	230	590	80	170	0		
38愛媛県	330,420	77,350	5,860	194,830	35,680	15,330	1,370	3,830	40	0	3,590	190	0	0		
40福岡県	1,094,740	48,280	21,990	131,530	25,190	13,080	110	420	10	10	250	110	50	0		
41佐賀県	192,050	65,820	8,390	96,850	8,390	12,590	0	940	40	10	720	10	150	0		
42鹿児島県	553,080	79,280	135,860	257,100	54,410	24,530	1,140	6,460	200	400	5,500	240	100	0		
43熊本県	505,530	123,390	78,680	252,330	14,160	35,330	1,630	2,410	1,120	0	1,180	0	100	0		
44大分県	499,590	131,030	108,400	201,270	35,230	21,440	3,040	3,040	350	100	1,410	170	310	0		
45宮崎県	259,410	33,290	48,340	156,600	14,730	15,780	670	670	30	180	420	10	30	0		
46鹿児島県	537,810	81,920	58,210	283,950	45,380	65,930	2,220	1,700	10	130	1,210	200	140	0		
47沖縄県	1,286,260	41,590	666,970	292,260	122,720	156,960	2,380	38,180	2,060	30,090	1,680	1,880	2,460	0		
運輸局等(再掲) 2)																
北海道運輸局	2,293,340	335,160	259,490	1,180,660	392,810	109,370	9,140	10,570	160	330	7,030	1,560	1,500	0		
東北運輸局	2,890,150	795,760	271,090	1,461,390	204,110	119,100	32,130	13,240	700	190	8,940	2,240	180	990		
関東運輸局	10,640,800	1,267,800	1,611,360	5,065,720	1,807,420	749,660	111,020	387,170	9,770	11,390	17,440	156,390	34,730	410		
北陸信越運輸局	2,743,510	790,730	385,990	1,096,190	203,690	199,520	56,120	25,520	640	520	5,530	1,640	17,190	0		
中部運輸局	4,143,240	785,210	528,760	2,117,640	350,950	238,870	96,420	37,870	960	670	25,680	6,080	4,360	80		
近畿運輸局	6,129,930	647,020	655,300	3,009,330	1,318,390	416,140	37,850	97,760	670	800	47,560	31,360	15,930	0		
中国運輸局	1,965,660	343,700	90,480	1,211,140	111,780	85,110	8,630	22,440	150	150	12,110	1,770	7,120	0		
四国運輸局	1,005,260	213,870	103,110	512,750	111,290	59,720	3,710	6,520	160	240	1,060	260	540	0		
九州運輸局	3,642,200	536,720	2,042,250	324,100	122,720	156,960	2,380	35,040	1,790	1,060	26,790	1,990	1,500	10		
沖縄総合事務局	1,286,260	41,590	666,970	292,260	122,720	156,960	2,380	38,180	2,060	30,090	1,680	1,880	2,460	0		

1) 宿泊施設タイプ不詳を含む。
 2) 長野県は北陸信越運輸局、福井県は中部運輸局に含まれる。
 ※拡大推計した結果は推計値であるため四捨五入しており、内訳の合計は必ずしも総数と一致しない場合がある(詳細は統計報告書の「統計表を利用する上での注意」を参照)

第6表 施設所在地(47区分及び運輸局等)、従業者数(4区分)、宿泊目的割合(2区分)別定員稼働率
並びに施設所在地(47区分及び運輸局等)、宿泊施設タイプ(6区分)別定員稼働率

施設所在地(47区分 及び運輸局等)	従業者数(4区分)、宿泊目的割合(2区分)										宿泊施設タイプ(6区分)						会社・団体 の宿泊所			
	定員稼働率 (1、2)		0～9人		10～29人		30～99人		100人以上		旅館	リゾート ホテル	ビジネス ホテル	シェア ホテル	簡易宿所					
	観光目的の 宿泊者が 50%以上	観光目的の 宿泊者が 50%未満	観光目的の 宿泊者が 50%以上	観光目的の 宿泊者が 50%未満	観光目的の 宿泊者が 50%以上	観光目的の 宿泊者が 50%未満	観光目的の 宿泊者が 50%以上	観光目的の 宿泊者が 50%未満	観光目的の 宿泊者が 50%以上	観光目的の 宿泊者が 50%未満										
令和4年5月	27.9	23.4	14.6	12.3	24.1	34.3	25.5	42.0	35.2	33.3	42.1	33.7	32.3	39.3	19.6	28.6	40.6	34.6	11.3	10.6
01北海道	26.8	24.1	35.7	13.1	11.7	32.8	28.7	37.8	33.3	33.3	48.4	30.7	29.8	34.7	20.9	17.1	40.6	37.6	8.6	9.0
02青森県	33.2	25.3	42.8	8.1	29.3	43.5	26.3	53.8	35.9	30.3	42.0	38.3	37.4	43.9	19.7	25.7	50.6	43.2	9.8	24.5
03岩手県	29.5	21.9	41.9	20.7	13.1	33.8	20.7	41.8	35.8	29.6	46.3	18.8	15.6	51.7	18.9	22.9	50.2	50.2	13.7	0.0
04宮城県	32.3	21.6	45.0	16.5	15.8	39.1	16.8	46.6	39.2	24.2	55.4	28.2	25.8	44.6	21.5	21.6	48.4	40.6	19.8	11.5
05秋田県	25.2	18.3	38.1	12.6	7.9	22.3	18.6	43.4	34.6	27.9	42.0	37.2	30.2	45.4	22.0	20.1	47.6	45.0	6.0	2.9
06山形県	24.6	14.9	34.0	7.4	11.5	25.7	17.7	37.0	31.8	24.8	44.7	29.9	21.0	45.6	17.1	16.4	46.9	42.7	2.8	22.9
07福島県	29.4	18.1	33.4	15.9	7.5	22.6	15.1	44.2	33.1	23.3	49.4	27.8	27.5	45.1	15.4	25.3	45.1	51.1	5.8	14.6
08茨城県	24.6	18.7	35.5	12.4	10.5	35.2	14.7	42.2	35.4	23.8	43.8	49.7	52.3	49.0	16.2	35.8	37.7	46.3	7.1	37.4
09栃木県	34.3	30.8	44.6	22.2	19.5	37.5	29.7	50.0	38.9	35.4	44.5	43.9	43.9	49.0	26.2	42.1	47.5	52.8	12.2	16.3
10群馬県	25.3	22.1	39.9	12.4	9.8	34.0	25.3	47.1	34.0	35.8	48.5	31.5	31.5	43.9	26.3	26.5	46.1	33.4	7.9	3.1
11埼玉県	34.2	20.0	42.3	13.7	12.5	39.7	23.0	42.1	39.0	31.3	43.3	45.1	46.7	46.7	11.3	34.8	42.2	44.2	18.6	2.4
12千葉県	32.9	32.6	34.8	16.5	9.3	30.2	33.7	46.7	33.6	32.2	45.9	39.0	44.6	37.9	19.5	43.7	36.5	41.0	10.1	8.4
13東京都	33.4	30.6	36.7	20.8	19.6	40.4	39.5	44.0	39.5	37.4	38.7	31.7	29.0	31.1	18.7	18.4	38.5	31.1	25.8	20.4
14神奈川県	34.7	28.7	41.9	21.8	14.9	41.8	37.5	44.8	43.2	48.8	47.3	45.7	46.8	43.3	22.1	41.8	48.8	44.0	27.1	11.0
15新潟県	21.6	14.4	40.7	11.4	10.1	32.1	14.4	50.2	30.5	23.5	51.4	22.4	13.2	53.0	15.4	12.2	48.0	47.9	11.4	19.5
16富山県	29.1	21.5	41.6	14.6	13.7	32.3	17.6	44.0	39.6	37.3	41.5	39.0	32.9	52.5	20.2	26.5	43.6	59.0	12.1	16.6
17石川県	26.2	23.2	39.2	8.6	6.8	34.3	30.8	34.8	34.8	28.3	43.6	30.0	27.6	59.0	18.3	31.9	39.5	53.9	8.1	5.9
18福井県	20.3	12.8	37.2	7.2	6.3	36.0	13.7	54.7	28.8	18.0	46.6	25.4	25.4	59.0	14.6	21.3	55.1	29.6	6.6	1.0
19山梨県	20.4	18.6	34.3	15.0	11.8	35.4	15.3	45.0	27.4	29.8	16.6	33.9	33.6	75.3	16.4	34.6	34.3	34.8	10.7	14.0
20長野県	17.3	13.8	40.4	7.3	6.3	21.7	13.4	47.4	36.0	31.3	56.2	31.6	29.1	51.3	15.0	18.7	51.5	42.6	6.0	9.6
21岐阜県	25.8	22.4	37.9	16.1	16.8	32.1	20.2	47.7	35.1	30.6	46.7	29.1	29.1	42.6	21.6	27.1	45.5	22.0	8.0	7.8
22静岡県	26.1	20.6	41.3	13.9	10.8	34.5	23.0	46.7	35.7	31.5	46.7	27.2	24.5	38.0	22.7	25.4	40.7	40.3	14.9	14.9
23愛知県	31.9	20.6	40.9	14.5	10.7	42.7	31.9	46.2	33.3	25.1	39.6	35.5	20.2	47.1	15.5	19.9	44.0	29.4	15.5	6.3
24三重県	32.5	24.7	56.8	15.2	12.7	36.6	40.9	22.5	44.5	35.0	65.4	33.6	33.9	28.0	21.0	36.0	58.6	65.9	13.3	11.0
25滋賀県	25.7	21.2	39.1	7.6	7.5	36.0	26.8	46.5	34.2	34.8	35.7	25.6	25.1	42.6	18.8	31.3	41.2	19.7	13.6	11.1
26京都府	25.3	27.2	24.6	10.8	11.2	26.0	30.0	21.9	40.4	41.5	38.2	36.9	38.6	36.6	32.4	25.1	29.9	31.0	11.9	10.3
27大阪府	29.4	31.9	24.2	34.0	19.0	31.3	29.7	34.1	29.2	28.3	30.8	32.7	31.0	31.3	37.9	34.4	31.3	29.7	14.0	14.2
28兵庫県	29.7	23.5	45.1	14.2	9.5	33.7	19.8	47.8	38.5	33.6	44.1	39.7	38.0	47.6	15.9	34.6	47.8	49.2	7.6	18.4
29奈良県	20.9	22.5	11.5	14.4	15.4	21.7	23.1	14.9	22.3	25.1	9.5	45.6	45.6	55.3	17.1	30.1	21.6	36.8	16.7	-
30和歌山県	24.0	21.3	35.4	10.8	9.6	31.5	21.1	54.3	34.6	33.3	38.4	32.6	31.4	42.9	19.3	20.9	43.9	53.2	12.1	23.8
31鳥取県	17.4	13.9	27.8	3.6	4.6	20.0	12.7	29.9	32.9	25.1	55.0	20.5	17.5	42.9	19.3	20.9	25.6	59.7	5.0	1.2
32徳島県	32.4	25.1	41.3	16.4	13.8	40.5	22.7	48.9	41.9	30.6	62.8	34.9	34.9	34.9	23.3	42.6	52.9	51.5	7.1	-
33岡山県	26.6	13.3	36.1	9.7	5.7	15.4	14.2	48.2	36.2	26.9	41.3	31.1	27.8	36.0	14.2	32.2	46.7	35.6	6.2	4.1
34広島県	33.4	21.7	42.3	22.7	10.2	39.0	18.7	40.2	39.4	35.0	43.1	48.8	41.3	52.2	23.3	39.8	44.3	48.6	8.5	3.8
35山口県	38.7	26.1	50.2	32.8	11.4	49.8	25.6	54.4	39.9	35.2	45.6	35.7	32.3	46.1	23.0	34.8	52.1	50.7	9.2	17.2
36徳島県	28.5	21.1	45.0	16.0	14.3	28.9	18.9	53.0	37.5	31.4	41.0	37.8	37.8	46.1	19.2	33.2	51.7	42.8	12.7	8.8
37香川県	28.9	24.1	38.9	11.0	13.0	29.1	11.4	42.3	39.6	35.0	44.9	32.9	36.5	27.2	30.0	32.4	42.4	42.1	7.8	2.3
38愛媛県	31.1	23.4	40.1	12.4	14.2	10.5	31.0	48.5	40.9	29.5	54.2	39.4	33.7	45.5	25.5	39.0	44.4	44.3	7.0	19.1
39高知県	30.6	23.3	41.5	17.9	13.6	26.0	22.7	51.3	32.4	29.9	42.1	37.8	35.0	65.5	22.6	23.9	52.7	47.5	7.9	0.0
40福岡県	28.4	22.2	36.2	10.7	8.0	24.7	29.5	40.6	33.1	33.4	32.9	25.3	39.8	32.3	12.0	23.3	35.8	40.3	7.5	5.8
41佐賀県	26.2	20.6	35.0	6.7	10.9	1.2	21.4	56.7	41.5	31.2	56.6	27.5	28.4	20.7	25.9	20.3	36.9	44.8	9.4	0.0
42長崎県	30.2	26.6	39.7	13.8	6.7	23.8	26.7	52.2	40.5	32.8	57.6	39.8	40.2	8.6	19.4	37.8	47.1	45.7	6.7	3.6
43熊本県	26.6	20.9	41.1	17.1	11.8	34.0	23.8	42.8	32.9	25.2	46.5	23.6	23.4	45.2	20.4	23.6	46.2	27.0	10.3	8.4
44大分県	28.8	25.8	37.1	18.4	15.2	32.8	35.3	38.2	33.4	32.1	36.6	44.7	42.9	28.1	26.9	38.7	37.7	57.5	10.2	11.4
45宮崎県	28.1	11.8	37.6	8.9	7.6	30.3	12.3	41.4	42.6	40.9	56.1	41.4	44.6	28.1	21.6	30.2	45.1	45.3	6.0	6.2
46鹿児島県	28.0	24.7	33.0	16.0	14.6	19.7	19.5	45.4	37.4	31.1	44.2	37.9	37.0	56.6	22.0	26.1	42.7	45.9	13.0	4.8
47沖縄県	22.4	23.8	23.2	12.7	14.8	14.0	24.8	32.0	27.3	27.6	25.4	30.5	30.7	21.0	10.7	27.4	31.2	20.3	12.3	5.6
運輸局等(再掲)3)																				
北海道運輸局	26.8	24.1	35.7	13.1	11.7	32.8	28.7	37.8	33.3	26.7	48.4	30.7	29.8	34.7	20.9	17.1	40.0	37.6	8.6	9.0
東北運輸局	27.3	19.4	38.9	15.0	9.5	23.5	18.2	44.8	35.4	26.3	49.2	27.8	25.2	41.9	18.7	22.7	47.4	44.8	9.0	14.2
関東運輸局	31.7	25.9	37.8	18.3	14.5	28.2	32.9	42.5	36.7	34.1	39.4	36.3	36.6	36.0	20.8	30.4	40.3	39.9	17.6	12.3
北陸信越運輸局	20.6	17.9	40.1	8.7	7.6	19.2	26.8	17.2	44.9	33.5	28.6	24.2	24.2	53.0	16.0	17.9	46.0	49.3	7.3	10.0
中部運輸局	28.1	20.9	42.1	13.9	11.6	24.5	24.2	48.1	35.6	29.7	46.0	30.5	26.7	43.4	20.0	26.5	48.0	30.7	11.0	11.1
近畿運輸局	27.3	26.6	32.5	15.4	16.1	22.0	29.4	27.8	33.0	34.0	34.5	34.9	34.6	39.9	21.1	32.1	33.0	31.9	11.8	14.0
中国運輸局	30.3	19.6	40.7	16.																

第7表 施設所在地(47区分及び運輸局等)、従業者数(4区分)、宿泊目的割合(2区分)別利用客数
並びに施設所在地(47区分及び運輸局等)、宿泊施設タイプ(6区分)別利用客数

(室)

施設所在地(47区分 及び運輸局等)	従業者数(4区分)、宿泊目的割合(2区分)										宿泊施設タイプ(6区分)					
	利用客室数 1) 2)		0～9人		10～29人		30～99人		100人以上		旅館	リゾート ホテル	ビジネス ホテル	シティ ホテル	簡易宿所	会社・団体 の宿泊所
	観光目的が 宿泊者が 50%以上	観光目的が 宿泊者が 50%未満	観光目的が 宿泊者が 50%以上	観光目的が 宿泊者が 50%未満	観光目的が 宿泊者が 50%以上	観光目的が 宿泊者が 50%未満	観光目的が 宿泊者が 50%以上	観光目的が 宿泊者が 50%未満	観光目的が 宿泊者が 50%以上	観光目的が 宿泊者が 50%未満						
令和4年5月	24,260,330	14,764,360	3,941,540	1,667,800	2,168,490	9,102,030	2,244,290	7,370,460	2,892,790	4,462,500	2,568,000	2,278,000	14,622,290	3,358,770	1,170,970	179,570
01北海道	1,526,960	744,610	179,100	209,880	317,120	518,080	118,320	494,030	229,880	264,150	170,600	123,020	922,850	248,960	52,840	4,100
02青森県	262,190	60,850	20,160	3,890	46,430	111,400	16,560	94,830	28,360	56,150	38,300	10,160	189,470	18,120	5,750	0
03岩手県	333,370	96,000	237,230	65,590	15,760	107,950	15,060	92,890	44,190	86,290	64,870	35,230	195,180	31,460	6,080	0
04宮城県	520,080	112,810	406,830	45,460	28,860	212,910	11,410	201,500	203,900	158,830	66,570	21,620	345,210	50,310	33,140	1,360
05秋田県	168,360	57,440	110,920	22,100	13,460	67,340	14,670	52,670	29,550	36,570	58,000	5,850	79,480	20,540	4,230	260
06山形県	215,190	72,050	142,370	27,900	12,060	86,050	23,190	62,860	33,510	50,980	23,510	13,140	110,530	19,940	4,240	7,670
07福島県	558,970	123,090	433,820	176,400	160,890	181,590	20,900	158,680	43,130	104,900	98,420	43,440	369,950	17,970	17,050	10,100
08茨城県	358,730	45,500	313,170	40,360	10,670	29,620	151,520	148,030	143,430	93,600	98,420	43,440	369,950	17,970	17,050	10,100
09栃木県	485,150	227,650	257,480	90,900	41,380	144,060	46,560	97,500	74,330	118,600	97,490	121,240	235,940	16,740	8,860	3,570
10群馬県	355,950	183,650	171,400	67,990	34,730	138,150	49,350	88,800	67,220	49,530	123,620	170,700	10,000	12,570	1,200	7,000
11埼玉県	278,080	26,140	251,920	18,510	7,360	111,130	95,800	115,860	12,800	103,050	28,770	12,670	216,130	34,700	5,320	70
12千葉県	1,020,440	449,830	570,590	133,710	25,880	107,820	201,140	108,770	131,390	381,530	64,640	320,600	445,920	162,130	22,050	5,090
13東京都	3,139,830	1,181,420	1,941,120	380,750	188,860	324,210	265,050	603,620	272,770	533,830	80,540	16,470	2,031,320	807,350	172,680	27,150
14神奈川県	1,132,460	343,630	726,250	223,700	117,040	425,840	101,930	332,650	103,520	229,130	84,380	99,960	658,080	134,720	136,340	18,720
15新潟県	438,090	130,950	306,160	78,640	41,230	160,170	22,980	137,190	55,280	87,200	108,920	29,530	253,570	33,880	9,920	2,280
16富山県	178,920	56,370	122,550	19,710	12,190	66,450	10,270	56,170	25,710	47,430	28,770	6,090	115,660	21,270	5,470	1,670
17石川県	346,670	198,540	148,080	24,850	11,680	147,450	71,020	83,780	81,600	52,180	62,630	16,300	203,150	46,230	12,600	930
18福井県	149,110	40,390	108,700	16,340	8,040	60,160	4,770	55,390	65,140	45,030	36,070	4,620	93,640	7,270	6,650	260
19山梨県	325,820	171,020	150,030	128,200	45,380	78,050	86,830	31,460	55,370	15,530	29,780	28,700	114,390	102,390	2,700	4,160
20長野県	692,770	355,620	334,810	149,240	95,650	51,840	225,920	68,310	144,980	105,350	67,270	118,840	324,280	38,640	42,220	16,210
21岐阜県	292,430	138,850	153,540	58,590	15,460	118,620	25,130	93,480	38,390	44,590	32,280	24,380	170,800	19,450	7,350	6,620
22静岡県	864,690	357,850	501,470	158,510	69,950	311,960	31,960	243,360	147,810	148,880	136,170	133,300	448,350	55,880	54,530	27,860
23愛知県	1,017,690	198,950	809,120	125,840	35,860	89,970	537,410	87,160	440,300	296,390	112,050	20,970	778,090	148,850	32,560	4,230
24三重県	376,060	145,060	230,700	48,400	24,900	115,870	144,290	40,430	56,080	88,210	42,740	50,360	237,110	9,060	16,760	1,550
25滋賀県	177,130	68,380	108,740	12,030	8,600	66,870	19,120	66,870	15,350	36,750	20,380	20,780	114,770	9,670	9,400	1,280
26京都府	1,070,650	732,690	303,700	140,610	101,200	39,060	438,950	264,360	174,590	206,530	90,060	43,490	620,130	227,850	102,310	3,040
27大阪府	7,079,160	2,664,620	4,322,620	2,198,150	226,820	570,960	203,890	366,990	148,250	327,840	187,530	85,340	1,110,940	118,250	54,330	430
28兵庫県	1,677,240	251,620	925,620	112,930	33,010	79,920	33,990	165,150	200,620	131,850	162,920	114,220	358,050	158,280	17,300	10,100
29奈良県	98,430	89,440	8,980	2,730	29,140	25,190	3,950	21,390	19,090	2,260	19,870	10,530	27,130	24,670	15,740	-
30和歌山県	196,630	99,910	94,880	34,220	16,680	68,080	18,220	49,860	59,470	24,260	34,870	29,800	42,080	87,550	14,780	1,080
31鳥取県	92,610	37,450	55,160	7,520	4,320	22,720	5,870	16,860	55,720	22,900	32,820	3,730	34,980	16,720	6,050	100
32徳島県	184,870	47,980	136,870	31,730	7,500	78,090	9,370	68,720	65,520	9,530	40,140	2,740	123,920	14,130	3,930	-
33岡山県	304,020	33,170	270,840	43,170	7,080	36,090	144,350	4,010	140,340	88,190	11,980	6,220	230,520	32,710	11,430	1,200
34広島県	517,220	89,610	418,830	84,580	12,970	63,640	220,790	26,740	193,250	133,850	77,990	14,200	370,010	70,750	13,090	3,190
35山口県	297,810	64,150	233,660	79,590	7,860	71,730	108,100	15,240	92,860	88,540	21,580	11,410	14,920	30,340	2,720	1,470
36徳島県	107,430	38,680	68,590	20,490	12,360	7,970	7,980	39,160	6,510	21,460	11,830	11,830	62,450	11,070	6,360	2,110
37香川県	162,230	56,490	105,660	8,020	7,390	64,240	5,360	58,880	62,910	24,040	38,880	27,060	90,880	23,040	5,310	10
38愛媛県	229,160	58,340	168,460	30,740	19,150	9,230	87,930	9,220	78,720	19,260	58,390	32,840	111,710	25,930	7,350	660
39高知県	165,850	54,980	110,870	35,110	12,150	22,960	85,220	10,170	75,050	15,630	20,870	10,770	105,830	17,440	6,820	0
40福岡県	811,370	184,370	623,110	74,910	13,780	331,310	225,030	72,330	152,700	36,760	114,740	28,210	633,040	120,790	10,720	3,280
41佐賀県	127,040	33,960	93,030	8,380	1,020	66,660	7,180	59,480	43,470	12,510	8,530	5,090	86,110	6,070	4,980	0
42長崎県	347,850	125,090	222,660	63,050	56,700	126,860	29,090	97,760	48,670	68,060	41,210	41,070	210,370	35,650	9,780	490
43熊本県	331,830	106,320	225,510	70,370	14,550	55,830	115,020	24,900	90,120	43,230	24,580	23,640	215,530	10,720	10,620	810
44大分県	314,850	137,520	176,470	100,360	50,210	49,300	118,940	29,310	88,730	30,630	32,960	25,150	173,330	15,340	24,880	720
45宮崎県	179,770	40,940	137,650	16,140	5,530	10,610	62,580	5,200	57,380	63,740	11,710	18,130	131,370	11,610	6,360	590
46鹿児島県	387,760	110,600	276,630	108,090	83,050	124,530	15,390	108,680	117,090	35,670	81,420	38,060	240,980	30,050	38,810	870
47沖縄県	731,450	567,810	157,290	171,300	37,840	183,280	94,600	84,880	141,870	31,370	203,620	200,420	229,890	69,310	93,840	1,890
運輸局等(再掲) 3)	1,526,960	744,610	179,100	209,880	317,120	518,080	118,320	494,030	229,880	264,150	170,600	123,020	922,850	248,960	52,840	4,100
北海道運輸局	2,058,160	522,240	1,532,330	387,950	72,920	313,460	767,240	101,790	663,430	493,720	180,770	118,970	1,289,820	158,340	70,480	19,780
東北運輸局	7,096,450	2,638,430	4,381,960	1,074,120	260,140	631,900	1,952,890	2,020,060	736,250	1,293,110	1,390,840	518,950	4,129,080	1,026,440	382,690	60,780
関東運輸局	1,656,450	741,470	911,610	282,120	112,280	599,980	307,570	292,160	307,570	292,160	184,290	170,750	896,650	140,020	70,210	21,090
中部運輸局	2,689,970	881,100	1,808,520	407,640	194,210	207,980	1,168,770	209,140	950,010	831,480	292,070	162,550	1,728,000	240,500	117,860	40,510
近畿運輸局	3,929,230	2,028,530	1,874,540	426,990	204,420	1,394,260	566,760	827,410	1,118,880	492,830	613,050	283,720	2,318,320	338,220	213,860	15,920
中国運輸局	1,396,520	272,360	1,115,360	246,590	99,740	574,070	574,070	448,150	126,150	322,000	127,710	45,240	1,001,330	149,240	37,220	5,960
四国運輸局	664,670	208,480	453,580	94,350	51,050	40,700	284,540	40,700	284,540	32,740	92,600	59,270	415,360	77,490	25,850	5,920
九州運輸局	2,500,480	738,790	1,755,060	441,300	122,580	317,620	1,010,370	172,570	833,460	769,430	279,370	184,580	1,690,740	230,250	106,150	6,750
沖縄総合事務局	731,450	567,810	157,290	171,300	37,840	183,280	94,600	84,880	141,870	31,370	203,620	200,420	229,890	69,310	93,840	1,890

1) 宿泊目的割合不詳を含む。
2) 宿泊施設タイプ不詳を含む。
3) 長野県は北陸信越運輸局、福井県は中部運輸局に含まれる。
※取次推計した結果は推計値であるため四捨五入しており、内訳の合計は必ずしも総数と一致しない場合があります。「統計表を利用する上での注意」を参照

第8表 施設所在地(47区分及び運輸局等)、従業員数(4区分)、宿泊目的割合(2区分)別客室稼働率
並びに施設所在地(47区分及び運輸局等)、宿泊施設タイプ(6区分)別客室稼働率

(%)

施設所在地(47区分 及び運輸局等)	従業員数(4区分)、宿泊目的割合(2区分)										宿泊施設タイプ(6区分)					
	客室稼働率 1)、2)		0～9人		10～29人		30～99人		100人以上		旅館	リゾート ホテル	ビジネス ホテル	シティ ホテル	簡易宿所	会社・団体 の宿泊所
	観光目的の 宿泊者が 50%以上	観光目的の 宿泊者が 50%未満	観光目的の 宿泊者が 50%以上	観光目的の 宿泊者が 50%未満	観光目的の 宿泊者が 50%以上	観光目的の 宿泊者が 50%未満	観光目的の 宿泊者が 50%以上	観光目的の 宿泊者が 50%未満	観光目的の 宿泊者が 50%以上	観光目的の 宿泊者が 50%未満						
令和4年5月	44.4	38.0	26.4	21.2	38.1	53.0	51.4	48.2	45.5	33.6	40.7	54.1	48.0	20.0	19.0	
01北海道	43.1	38.7	24.7	20.6	36.5	51.9	50.6	42.0	42.4	35.2	24.1	56.5	49.7	14.3	14.9	
02青森県	54.0	41.9	62.8	41.4	60.2	65.9	71.6	51.5	51.8	54.8	34.7	67.9	55.8	22.5	4.8	
03岩手県	50.5	40.3	39.7	25.5	53.7	56.3	59.8	54.0	26.5	70.5	40.5	63.1	66.4	24.5	0.0	
04宮城県	51.5	36.8	24.9	22.3	28.1	56.5	61.8	44.8	48.5	71.6	33.1	59.9	57.0	34.2	11.8	
05秋田県	42.9	32.9	17.5	14.0	21.8	52.6	55.7	49.2	66.8	54.5	33.5	54.0	55.5	12.5	4.3	
06山形県	40.8	30.5	27.2	13.0	24.4	46.9	47.1	48.0	48.6	52.2	34.5	53.7	57.9	10.5	49.5	
07福島県	40.0	32.1	27.2	13.0	23.6	49.5	57.1	48.0	41.7	50.6	38.0	53.5	56.9	9.5	32.3	
08茨城県	50.3	39.8	52.9	23.3	32.2	61.4	64.3	55.0	65.4	67.2	43.0	54.0	62.6	18.4	35.7	
09栃木県	53.4	47.5	35.9	30.7	48.8	57.5	45.2	66.1	65.8	44.1	57.8	63.1	59.3	15.3	23.7	
10群馬県	44.1	38.0	23.3	16.2	49.7	62.4	52.8	69.4	59.4	42.4	44.1	59.4	40.5	12.2	5.8	
11埼玉県	49.2	28.2	24.8	20.6	35.5	52.1	53.8	37.2	34.9	60.2	21.4	52.8	66.4	23.0	3.7	
12千葉県	51.6	49.3	34.4	16.1	50.9	66.3	54.3	49.1	47.7	61.8	61.7	57.1	58.9	13.8	11.5	
13東京都	48.9	45.8	37.5	13.5	41.4	56.1	54.6	51.2	39.0	43.6	20.0	53.5	45.7	43.3	27.0	
14神奈川県	45.6	37.4	24.7	11.1	31.0	58.9	59.5	56.7	56.0	52.0	55.9	62.6	53.2	21.5	16.4	
15新潟県	38.7	23.0	38.7	19.5	33.9	51.6	57.8	46.5	67.3	15.9	18.2	57.7	55.4	15.4	35.6	
16富山県	44.8	39.0	26.3	22.0	41.5	45.9	50.4	48.8	75.4	66.0	40.5	48.5	70.0	16.0	30.6	
17石川県	43.7	41.4	47.9	19.0	40.6	49.0	47.5	45.0	50.1	47.2	46.7	50.0	61.5	17.1	23.8	
18福井県	41.3	25.8	12.9	10.0	22.3	58.4	52.2	60.8	38.9	38.9	50.7	66.3	41.0	15.1	3.2	
19山梨県	36.4	30.4	29.4	17.9	35.7	42.8	40.5	47.6	24.8	91.8	53.2	51.1	45.9	13.4	21.9	
20長野県	32.8	24.1	15.2	12.2	37.9	42.9	24.3	52.0	35.7	63.6	26.0	65.7	58.6	10.0	19.0	
21岐阜県	40.6	33.9	51.8	24.7	30.0	47.1	31.0	55.9	42.6	42.6	34.6	53.6	32.6	11.5	30.6	
22静岡県	44.0	36.0	28.1	22.7	46.4	51.6	58.3	50.8	45.5	44.0	36.5	58.5	51.5	25.6	27.2	
23愛知県	47.7	44.7	32.3	14.3	32.3	60.4	52.4	48.5	34.8	51.2	25.0	58.4	35.4	31.1	5.9	
24三重県	52.4	40.8	27.4	20.7	47.0	60.7	39.5	68.7	71.9	47.0	48.0	68.3	70.8	23.0	15.6	
25滋賀県	43.5	37.2	51.6	16.6	18.5	59.0	50.0	44.8	41.5	41.1	32.5	53.6	27.3	27.3	11.0	
26岐阜県	38.4	37.8	16.7	15.9	35.3	45.4	43.8	54.5	52.9	46.7	46.1	47.9	38.9	18.3	13.3	
27大分県	41.6	42.5	46.1	33.8	43.7	48.1	41.8	54.1	43.2	23.0	41.5	42.3	44.3	34.5	7.2	
28兵庫県	48.4	40.1	33.4	16.8	66.6	49.2	56.8	54.4	57.1	58.0	31.4	58.8	62.6	13.5	20.6	
29奈良県	34.7	39.0	17.1	29.4	17.2	35.9	40.5	39.0	62.3	28.4	67.3	62.5	52.3	29.4	-	
30和歌山県	39.1	31.4	16.9	12.0	27.9	57.9	39.4	59.1	48.7	46.8	43.5	62.0	61.2	21.0	42.9	
31鳥取県	32.8	29.6	37.3	7.6	7.2	34.9	38.9	51.0	33.5	55.2	36.2	32.0	67.4	11.7	1.4	
32島根県	55.2	46.8	60.7	34.3	28.9	61.3	46.1	64.2	65.6	52.2	75.0	68.9	59.5	10.7	-	
33岡山県	47.6	27.7	52.6	13.6	29.8	44.2	43.7	54.1	44.1	43.2	48.9	41.5	50.0	12.0	21.8	
34広島県	52.6	39.1	58.1	43.2	53.6	62.0	58.4	45.7	51.2	52.2	50.1	59.8	62.1	16.4	15.7	
35山口県	58.9	48.8	58.7	23.1	72.9	62.0	49.9	64.6	60.6	63.2	51.3	65.3	62.2	20.3	21.2	
36徳島県	48.1	37.0	58.6	29.9	24.8	60.2	37.2	68.9	54.3	49.8	53.1	63.9	49.7	24.0	32.0	
37香川県	46.6	43.7	51.0	17.5	22.2	50.4	23.6	56.2	54.7	57.0	52.6	53.2	50.2	14.1	2.4	
38愛媛県	44.5	39.1	48.9	19.2	26.9	53.6	49.0	54.4	70.0	63.4	61.6	51.0	53.0	12.0	21.8	
39高知県	50.0	42.5	56.4	29.4	34.0	67.7	48.1	51.9	53.9	48.9	36.8	64.6	60.2	15.6	0.0	
40福岡県	39.3	36.4	16.4	13.2	33.5	50.0	40.9	45.6	36.5	48.6	28.7	43.4	55.8	11.3	16.3	
41佐賀県	45.2	37.9	9.8	22.6	2.1	61.1	31.3	69.0	50.2	49.6	37.5	49.6	69.0	24.0	0.0	
42長崎県	46.9	40.0	55.8	9.1	34.3	66.6	52.7	62.3	69.9	43.2	44.5	58.8	9.4	12.0	60.9	
43熊本県	44.7	33.3	31.9	16.5	48.4	54.8	42.4	59.6	39.1	39.1	35.5	57.4	39.1	13.3	13.3	
44大分県	42.7	41.9	44.9	34.4	37.6	46.9	46.5	47.2	47.3	46.0	43.1	43.1	63.8	27.8	9.0	
45宮崎県	45.0	34.9	51.7	17.7	14.3	22.7	48.1	60.3	61.3	49.6	39.0	54.7	71.0	18.7	18.7	
46鹿児島県	44.5	40.2	48.4	33.9	39.1	52.0	35.6	55.9	44.7	51.0	67.6	54.2	54.6	25.5	7.6	
47沖縄県	36.6	38.7	26.0	31.1	27.5	41.2	36.8	50.0	44.4	34.5	30.0	45.4	34.9	22.6	19.1	
運輸局等(再掲)3)																
北海道運輸局	43.1	38.7	24.7	20.6	36.5	51.9	48.7	50.6	42.0	42.6	24.1	56.5	49.7	14.3	14.9	
東北運輸局	46.0	35.2	27.6	16.9	35.6	54.2	35.0	60.0	57.3	48.6	33.7	60.8	58.4	17.6	27.1	
関東運輸局	48.1	42.8	30.7	22.6	40.9	57.2	52.6	52.4	47.8	52.0	54.4	55.8	48.9	24.5	19.1	
北陸信越運輸局	37.3	27.8	17.1	13.0	36.8	46.8	33.2	56.2	49.3	33.2	26.6	56.8	60.2	11.8	20.9	
中部運輸局	45.8	34.8	25.0	19.6	38.4	56.2	40.7	61.4	53.0	48.7	37.9	59.6	38.8	23.6	19.0	
近畿運輸局	41.4	39.3	49.2	25.6	40.6	46.8	43.0	52.9	46.8	47.7	45.0	46.6	44.5	21.4	17.3	
中国運輸局	50.9	38.4	35.3	17.7	46.0	56.6	41.7	59.8	55.1	54.2	45.9	60.3	56.2	15.3	13.3	
四国運輸局	46.9	40.7	52.4	24.0	25.5	57.4	38.9	61.3	54.9	47.8	48.2	56.2	53.0	15.3	23.9	
九州運輸局	42.9	37.9	25.5	21.8	35.2	52.5	42.2	55.3	49.0	46.5	38.1	49.5	56.4	17.7	12.3	
沖縄総合事務局	36.6	38.7	26.0	31.1	27.5	41.2	36.8	50.0	44.4	34.5	30.0	45.4	34.9	22.6	19.1	

1)宿泊目的割合不詳を含む。
2)宿泊施設タイプ不詳を含む。
3)長野県は北陸信越運輸局、福井県は中部運輸局に含まれる。

第9表 施設所在地(47区分及び運輸局等)、宿泊目的割合(2区分)、居住地(2区分) 別延べ宿泊者数
(人泊)

施設所在地(47区分 及び運輸局等)	宿泊目的割合(2区分)、居住地(2区分)							
	延べ 宿泊者数 (1)、(2)		観光目的の宿泊者が50%以上		観光目的の宿泊者が50%未満			
	県内 (1)	県外 (1)	県内 (2)	県外 (2)	県内	県外		
令和4年5月	36,740,330	9,997,850	18,449,200	4,863,990	13,230,770	18,057,600	5,018,620	12,365,320
01北海道	2,293,340	1,246,160	1,004,490	1,294,770	658,910	988,590	580,600	372,350
02青森県	344,210	100,000	231,690	27,540	85,480	224,620	71,680	143,800
03岩手県	471,410	151,490	319,310	73,180	121,330	276,120	78,090	197,990
04宮城県	724,140	246,900	477,020	253,320	125,750	127,340	120,680	349,680
05秋田県	263,900	76,650	221,990	120,090	82,620	143,820	39,370	118,750
06山形県	324,490	90,840	271,400	156,650	46,520	102,480	43,660	118,750
07福島県	761,990	215,270	514,420	281,520	89,810	187,630	125,160	324,980
08茨城県	441,730	89,380	331,330	90,580	21,940	67,330	351,090	263,520
09栃木県	887,790	160,120	666,630	92,220	431,560	306,960	67,900	234,920
10群馬県	597,990	137,450	453,290	405,740	81,570	316,910	190,480	134,830
11埼玉県	352,930	117,610	209,640	60,450	31,750	28,700	292,380	85,860
12千葉県	1,725,050	382,030	1,336,420	1,033,030	204,290	819,990	177,640	506,750
13東京都	4,256,200	1,319,350	2,821,070	1,808,290	581,690	2,425,780	730,940	1,636,820
14神奈川県	1,784,610	728,470	1,002,360	766,540	310,530	455,360	354,870	547,000
15新潟県	681,840	228,930	451,900	323,450	116,830	205,580	357,940	111,620
16富山県	269,550	55,560	211,370	122,590	32,210	90,380	146,950	23,350
17石川県	573,210	98,260	454,170	390,980	82,940	303,170	182,030	150,800
18福井県	220,420	50,060	161,770	92,000	63,480	128,340	21,990	98,230
19山梨県	624,480	75,760	548,230	425,710	43,670	381,550	191,480	161,300
20長野県	1,218,910	206,810	992,300	794,830	115,080	666,410	411,460	313,310
21岐阜県	497,060	88,900	358,940	312,870	51,660	216,650	182,960	37,010
22静岡県	1,465,010	348,310	1,100,030	795,040	172,450	612,540	655,060	475,830
23愛知県	1,357,440	434,530	887,400	353,080	176,260	991,860	286,490	671,030
24三重県	603,310	109,380	473,570	332,570	55,220	269,790	54,070	204,790
25滋賀県	283,470	57,650	218,550	158,800	29,180	124,670	28,470	89,520
26京都府	1,833,890	281,270	1,527,550	1,416,100	212,120	1,178,910	393,240	327,460
27大阪府	2,409,370	659,780	1,685,760	1,241,450	318,400	908,450	1,154,870	334,300
28兵庫県	1,072,730	305,960	553,600	191,960	360,210	519,140	114,010	371,080
29奈良県	188,140	30,720	152,220	28,840	142,080	12,920	1,880	11,050
30和歌山県	342,320	56,310	273,200	228,090	30,740	185,640	113,810	25,530
31鳥取県	150,690	36,840	109,570	82,590	20,910	60,650	15,920	48,930
32島根県	270,520	56,280	213,520	101,710	17,470	83,550	168,770	129,970
33岡山県	409,390	73,250	297,170	190,650	19,100	53,070	328,740	54,150
34広島県	739,290	217,700	492,290	190,270	59,800	130,140	534,990	147,360
35山口県	395,760	106,520	272,580	38,670	83,270	272,180	67,850	174,720
36徳島県	169,920	29,120	125,610	84,360	15,010	66,860	84,890	58,070
37香川県	264,850	34,330	230,520	132,060	20,920	111,140	132,530	13,410
38愛媛県	330,420	64,490	260,420	116,750	19,170	96,310	210,400	44,870
39高知県	240,060	49,000	160,920	99,850	16,190	66,420	140,210	32,800
40福岡県	1,094,740	285,880	776,640	327,070	120,450	201,300	763,330	164,410
41佐賀県	192,050	33,200	148,770	86,470	18,110	68,360	105,440	14,940
42長崎県	553,080	129,040	385,100	276,520	55,380	217,350	276,080	73,660
43熊本県	505,530	92,680	348,440	233,720	66,050	166,900	271,800	86,750
44大分県	499,590	152,800	391,230	291,680	54,650	233,490	205,660	37,330
45宮崎県	259,410	87,690	166,710	86,410	32,880	48,520	166,160	51,710
46鹿児島県	537,810	160,700	371,220	206,420	55,760	149,230	330,300	104,930
47沖縄県	1,286,260	238,430	1,017,630	1,079,550	175,390	881,390	198,840	61,730
運輸局等(再掲) 3)								
北海道運輸局	2,293,340	1,246,160	1,004,490	1,294,770	658,910	988,590	580,600	372,350
東北運輸局	2,890,150	881,140	1,941,840	1,123,060	400,020	706,880	478,700	1,230,580
関東運輸局	10,640,800	3,010,170	7,358,960	5,141,020	1,367,760	3,670,300	5,405,160	1,570,470
北陸信越運輸局	2,743,510	589,560	2,109,730	1,631,830	347,060	1,265,540	1,098,380	241,960
中部運輸局	4,143,240	1,031,190	2,951,720	1,885,580	473,060	1,336,850	2,228,010	552,170
近畿運輸局	6,129,930	1,391,690	4,589,590	3,773,270	811,240	2,904,420	2,318,650	1,657,660
中国運輸局	1,965,660	490,590	1,370,260	578,800	155,660	410,690	1,372,780	324,090
四国運輸局	1,005,260	176,940	777,470	433,010	71,300	340,730	568,040	105,190
九州運輸局	3,642,200	941,990	2,588,120	1,508,300	403,290	1,085,150	2,118,860	533,740
沖縄総合事務局	1,286,260	238,430	1,017,630	1,079,550	175,390	881,390	198,840	61,730

1) 宿泊目的割合不詳を含む。
2) 居住地不詳を含む。

3) 長野県は北陸信越運輸局、福井県は中部運輸局に含まれる。

※ 拡大推計した結果は推計値であり、内訳の合計は必ずしも総数と一致しない場合がある(詳細は統計報告書の「統計表を利用する上での注意」を参照)

第10表 施設所在地(47区分及び運搬局等)、宿泊施設タイプ(6区分)、居住地(2区分) 別延べ宿泊者数

(人泊)

施設所在地(47区分 及び運搬局等)	延べ 宿泊者数 (1、2)		旅館		リゾートホテル		ビジネスホテル		シニアホテル		簡易宿所		会社・団体の宿泊所								
	県内 1)	県外 1)	県内 2)	県外 2)	県内 2)	県外 2)	県内 2)	県外 2)	県内 2)	県外 2)	県内 2)	県外 2)	県内 2)	県外 2)							
	1)	1)	2)	2)	2)	2)	2)	2)	2)	2)	2)	2)	2)	2)							
令和4年4月	36,740,330	9,997,850	25,709,880	5,757,600	1,700,360	3,895,520	5,068,260	1,015,410	4,003,440	17,989,330	4,836,100	12,450,280	5,047,270	1,312,860	3,695,040	2,353,670	970,380	1,327,300	374,590	111,310	244,080
01北海道	2,293,340	1,246,160	1,004,490	335,160	225,470	104,690	259,490	143,990	114,950	1,180,660	615,620	528,260	392,810	167,240	225,570	109,370	80,320	28,750	9,140	7,550	1,550
02青森県	344,210	100,000	313,690	72,290	18,620	53,580	18,210	2,310	15,900	215,170	63,920	138,730	25,570	9,130	16,440	4,380	5,150	4,300	3,530	860	2,660
03岩手県	471,410	151,490	319,310	122,900	47,400	74,690	78,650	27,760	50,900	200,200	61,680	158,520	40,220	9,980	30,240	8,770	4,640	4,130	0	0	0
04宮城県	724,140	246,900	477,020	150,100	76,270	73,770	42,010	18,100	23,910	397,090	100,710	296,370	67,560	14,490	53,060	30,590	26,930	6,170	5,290	880	880
05秋田県	263,900	76,650	177,990	116,500	29,680	86,640	11,430	5,710	100,030	27,060	63,960	16,990	10,210	5,960	4,700	680	580	4,000	680	100	100
06山形県	324,490	90,840	212,400	129,400	36,740	85,540	24,820	9,890	14,390	127,910	34,220	89,990	25,990	7,350	19,430	7,250	2,650	4,700	9,030	780	8,250
07福島県	761,990	215,270	514,420	204,800	127,870	95,970	181,800	77,780	104,980	400,980	109,900	268,820	19,740	4,330	15,400	25,570	17,470	5,580	12,720	2,580	7,610
08茨城県	441,730	89,380	313,330	79,800	16,120	64,680	10,850	3,070	6,890	300,190	59,390	220,660	45,760	9,820	35,940	3,000	2,180	2,800	1,770	1,160	610
09栃木県	857,790	160,120	666,630	236,180	50,680	166,890	274,370	42,840	223,390	281,590	55,910	221,530	20,590	4,070	16,520	28,970	4,730	24,100	11,160	1,560	9,610
10群馬県	597,990	137,460	463,290	286,590	57,450	221,880	71,050	12,010	59,040	187,140	55,640	131,490	12,330	2,750	9,570	33,480	7,400	28,080	2,170	1,070	1,670
11埼玉県	352,930	117,610	209,640	111,090	10,340	31,690	13,530	31,690	18,330	245,520	72,410	147,420	10,620	12,710	27,900	13,600	8,220	5,380	70	10	50
12千葉県	1,725,050	382,030	1,326,420	136,860	59,260	71,760	771,650	83,940	687,390	524,100	151,820	364,710	211,600	56,740	154,860	158,870	79,070	28,780	9,800	1,490	8,310
13東京都	4,256,200	1,319,350	2,821,070	132,600	40,350	31,700	1,454,000	2,575,440	762,180	1,774,130	1,257,720	398,860	858,870	213,610	1,430,860	1,420,320	70,790	107,470	33,320	10,050	20,040
14神奈川県	1,784,610	728,470	1,002,360	195,490	78,290	116,540	210,720	56,260	154,460	826,660	236,690	540,480	214,430	71,070	143,360	293,500	19,600	42,750	15,590	15,590	26,870
15静岡県	681,840	228,930	451,900	242,290	94,900	146,480	63,800	17,880	45,920	287,960	86,710	201,140	44,780	15,740	29,040	38,040	11,830	26,210	4,960	1,850	3,110
16富山県	269,590	55,560	211,370	67,220	21,110	46,100	13,150	3,720	9,430	139,450	24,690	112,150	27,150	1,850	25,300	19,860	6,300	2,720	2,720	630	2,080
17石川県	575,210	98,260	454,170	152,000	113,340	31,980	51,320	31,980	278,490	32,570	230,010	72,830	11,210	72,830	30,990	9,660	16,450	11,770	500	1,170	380
18福井県	220,420	50,060	161,770	82,180	27,740	53,980	7,610	2,420	5,290	107,080	17,230	85,280	9,140	4,600	5,130	12,880	1,950	10,930	550	170	380
19山梨県	624,840	75,760	548,230	178,850	19,660	158,700	209,310	14,970	194,340	125,080	19,700	105,390	4,380	550	3,840	90,470	17,520	72,950	9,420	1,440	7,970
20長野県	1,218,910	206,810	992,300	329,230	60,740	259,960	277,050	28,590	247,910	390,290	94,570	293,450	58,930	8,920	50,010	110,620	11,260	98,810	46,780	1,390	37,470
21岐阜県	497,060	88,900	358,940	147,860	26,200	121,050	57,860	10,330	47,530	222,230	37,590	143,890	40,950	19,440	14,220	33,100	5,310	14,220	8,520	4,730	3,800
22静岡県	1,465,010	348,310	1,100,030	311,510	67,940	239,200	303,420	59,770	239,610	565,680	154,100	403,410	78,800	22,700	111,500	23,250	88,220	70,790	14,360	3,400	56,370
23愛知県	1,357,440	434,530	857,400	315,620	51,320	32,850	47,650	31,670	15,550	631,850	210,910	420,940	161,110	44,510	60,680	47,340	13,270	42,070	11,420	8,640	2,790
24三重県	603,410	109,380	473,570	152,980	29,960	117,660	112,220	17,940	91,040	286,540	49,790	226,940	11,160	1,480	34,380	9,360	22,880	5,140	4,750	750	4,380
25滋賀県	283,470	57,650	218,650	56,020	6,490	49,520	41,400	11,390	30,010	132,860	30,510	95,670	11,900	4,380	13,620	24,960	4,290	20,190	7,120	400	6,720
26京都府	1,833,890	281,270	1,527,550	231,690	31,390	189,140	95,360	9,210	86,150	855,740	156,330	690,410	418,910	36,010	382,900	203,500	38,970	163,410	8,960	5,240	3,720
27大阪府	2,409,370	659,780	1,685,760	12,560	7,480	4,420	212,350	30,070	182,280	1,455,430	404,650	994,800	648,860	177,150	424,700	71,100	33,540	36,080	3,160	3,160	30
28兵庫県	1,072,730	305,960	731,290	195,150	76,050	119,050	190,560	57,940	426,940	90,830	306,540	178,090	48,640	129,590	49,250	22,350	25,580	25,580	15,880	3,040	12,840
29奈良県	188,140	30,720	153,120	51,940	6,200	42,850	19,460	3,470	16,000	35,190	6,510	28,690	45,030	4,070	40,960	36,510	10,470	24,630	-	-	-
30和歌山県	342,320	56,310	273,200	99,670	14,600	84,110	96,170	12,000	80,770	103,160	22,240	72,430	9,590	2,170	7,420	30,820	3,680	27,080	2,740	1,530	1,210
31鳥取県	150,690	36,840	109,570	68,730	15,230	52,460	8,840	3,380	5,470	40,160	10,450	29,710	22,010	3,510	15,240	10,100	4,260	5,840	860	0	860
32徳島県	270,520	56,280	217,520	84,130	15,420	68,030	4,470	6,800	152,290	34,960	117,340	19,930	19,930	2,990	16,940	7,350	2,320	5,000	-	-	-
33岡山県	409,390	73,250	297,170	145,320	15,550	29,770	16,860	2,810	5,610	272,860	43,030	204,990	47,690	6,780	35,240	24,700	4,170	20,500	1,960	920	1,040
34広島県	739,290	217,700	492,000	78,910	24,440	54,470	44,620	12,590	32,020	462,760	134,820	301,600	102,460	21,580	80,880	32,400	13,630	18,430	3,330	300	3,330
35山口県	395,760	106,520	257,990	66,620	22,680	43,000	15,680	5,250	10,160	283,070	68,140	185,320	19,700	5,210	14,480	8,210	3,050	4,750	2,480	2,180	290
36徳島県	169,920	29,120	125,610	42,400	8,590	31,330	19,080	830	18,250	75,030	13,340	57,630	17,780	1,640	7,480	13,340	3,460	9,880	2,290	1,260	1,030
37香川県	264,850	34,330	230,520	45,840	9,980	35,850	56,180	11,360	50,280	111,360	10,830	100,530	32,650	3,320	29,330	17,960	4,290	13,670	50	0	50
38愛媛県	330,420	64,490	260,420	77,350	11,190	64,890	5,860	990	4,870	194,850	41,590	149,300	35,680	5,870	29,800	15,330	4,650	10,380	1,370	200	1,170
39高知県	240,060	49,000	160,920	48,280	6,120	35,240	21,990	31,700	13,530	131,530	31,700	77,960	25,190	2,590	22,590	13,080	4,410	8,570	0	0	0
40福岡県	1,094,740	285,880	776,640	32,020	19,390	9,900	57,820	33,520	21,850	794,140	172,280	599,120	167,350	38,000	129,350	29,830	16,850	9,960	9,400	4,780	3,350
41佐賀県	192,050	33,200	148,770	65,820	12,390	53,440	8,390	1,350	7,040	96,850	14,750	72,030	8,390	2,250	6,140	10,130	2,460	10,130	0	0	0
42長崎県	553,080	129,040	385,100	79,280	19,820	55,670	135,860	17,900	117,960	257,100	69,800	152,150	54,410	10,360	44,050	24,530	10,190	14,340	1,140	880	260
43熊本県	505,530	152,800	348,440	123,390	39,100	83,510	78,680	14,210	64,470	252,330	80,310	168,520	14,160	4,580	9,570	35,330	13,230	22,100	1,630	1,3	

参考第1表 施設所在地(47区分及び運輸局等)、国籍(出身地)(21区分)別外国人延べ宿泊者数
(従業員数10人以上の施設)

(人泊)

施設所在地(47区分 及び運輸局等)	国籍(出身地)(21区分)																					その他
	韓国	中国	香港	台湾	アメリカ	カナダ	イギリス	ドイツ	フランス	ロシア	シンガポ ール	タイ	マレーシア	インド	オーストラ リア	インドネシア	ベトナム	フィリピン	イタリア	スペイン		
令和4年5月	522,440	67,080	5,110	7,470	105,950	4,410	10,470	9,940	8,880	1,020	11,350	10,810	5,870	6,300	18,680	41,100	19,550	4,140	1,940	99,470		
01北海道	6,470	1,010	110	80	220	800	30	70	110	10	150	70	480	50	100	660	640	20	20	1,070		
02青森県	790	40	0	20	150	10	0	0	0	0	40	10	0	0	0	90	0	0	10	130		
03岩手県	1,140	40	0	150	500	10	20	20	0	0	20	40	0	0	190	0	10	0	0	90		
04宮城県	2,970	390	60	130	500	10	40	130	40	0	10	40	0	0	160	20	20	0	0	20		
05秋田県	1,190	160	0	10	20	0	100	0	0	0	0	0	0	0	0	10	0	0	0	120		
06山形県	1,100	50	0	10	90	0	0	0	0	0	0	0	0	0	0	0	0	0	0	0		
07福島県	2,450	180	0	40	170	0	20	20	10	0	10	20	0	0	0	0	0	0	0	0		
08茨城県	3,590	110	230	0	80	0	300	300	10	0	110	110	0	220	80	250	100	230	10	690		
09栃木県	2,440	150	0	30	390	40	130	40	40	0	10	360	0	20	30	30	120	0	0	250		
10群馬県	1,380	120	0	20	30	10	20	20	10	0	0	0	0	0	0	60	0	0	0	190		
11埼玉県	1,920	130	0	20	170	0	20	180	40	0	40	40	0	0	60	20	140	0	40	520		
12千葉県	72,210	15,780	170	70	8,460	6,660	290	400	210	30	1,690	1,660	480	1,010	300	6,520	5,870	170	70	19,830		
13東京都	211,560	13,570	28,490	3,480	44,460	1,950	6,550	4,560	6,250	440	6,140	5,630	3,200	6,180	3,930	8,780	15,570	1,920	1,830	1,110		
14神奈川県	22,990	1,850	130	510	5,030	670	1,260	60	710	10	430	340	330	1,100	490	680	1,480	240	190	3,760		
15新潟県	2,930	330	540	10	210	0	10	10	10	10	30	110	110	40	110	270	70	0	0	570		
16富山県	1,210	150	10	20	60	10	10	10	10	10	10	50	0	20	20	0	260	0	40	370		
17石川県	2,510	30	0	30	30	10	20	50	10	0	20	40	0	0	0	0	50	0	10	660		
18福井県	900	50	0	10	30	0	0	0	0	0	0	0	0	0	0	20	0	0	0	180		
19山梨県	790	50	0	30	200	10	10	70	40	0	40	30	0	0	0	20	90	0	0	680		
20長野県	1,940	360	220	40	140	60	40	40	40	0	40	110	0	50	40	180	20	0	20	370		
21岐阜県	880	20	0	10	60	70	0	110	30	0	30	20	0	20	30	40	0	50	0	150		
22静岡県	5,890	760	30	150	640	60	50	80	80	30	50	80	80	220	80	550	440	40	0	1,540		
23愛知県	21,280	790	30	260	950	680	740	200	710	40	740	510	80	380	60	780	2,360	20	20	7,030		
24三重県	1,560	100	50	0	60	0	10	20	10	0	10	50	0	0	0	130	0	30	0	270		
25滋賀県	1,290	140	0	40	30	0	30	40	10	0	0	0	0	0	40	20	140	0	10	430		
26京都府	20,630	1,000	4,700	3,360	400	530	340	260	450	430	380	440	90	170	260	1,120	300	150	10	4,310		
27大阪府	48,620	5,700	370	1,200	3,490	160	660	450	430	80	960	510	820	430	260	1,840	5,900	2,700	590	100		
28兵庫県	3,450	320	480	40	460	40	60	220	70	70	60	50	0	60	80	30	200	130	10	840		
29奈良県	620	30	190	10	40	40	10	20	0	20	0	10	0	10	0	10	10	0	0	130		
30和歌山県	340	50	10	10	40	10	10	30	30	30	10	10	0	10	0	20	0	0	0	40		
31鳥取県	870	10	0	10	110	0	0	0	0	0	0	0	0	0	0	0	90	0	0	150		
32徳島県	520	10	0	0	70	0	10	0	10	10	0	10	0	0	0	40	80	0	10	60		
33岡山県	2,540	30	10	80	150	10	10	10	60	10	20	70	10	20	30	560	210	50	40	420		
34広島県	4,680	70	280	80	940	50	80	40	30	0	140	280	10	30	10	10	100	30	40	950		
35山口県	4,720	30	0	20	830	10	20	190	50	0	30	10	0	40	0	160	90	90	160	160		
36徳島県	830	10	50	0	200	0	10	160	20	0	0	0	0	0	0	20	10	0	0	270		
37香川県	960	20	140	40	90	10	10	30	10	0	10	10	0	40	10	110	10	0	10	270		
38愛媛県	2,410	290	50	20	100	10	10	10	10	0	10	10	0	10	10	70	980	0	0	780		
39高知県	250	10	40	0	70	0	0	0	0	0	0	0	0	0	0	10	10	10	0	30		
40福岡県	17,180	520	1,580	110	1,200	110	60	260	100	40	100	90	60	100	230	2,690	1,520	220	0	3,630		
41佐賀県	870	30	20	10	100	10	10	10	10	0	10	0	10	10	0	80	20	0	0	140		
42長崎県	5,910	90	130	30	2,900	40	40	30	30	0	10	0	0	10	20	0	60	20	0	1,120		
43熊本県	1,150	180	90	0	80	0	0	10	0	0	0	0	0	0	0	10	180	0	0	360		
44大分県	1,550	90	20	30	150	0	10	40	0	0	10	10	0	0	0	60	0	0	0	260		
45宮崎県	620	10	30	0	50	30	0	50	10	0	10	0	0	0	0	60	0	0	0	120		
46鹿児島県	970	30	160	10	80	10	20	30	40	0	10	10	10	0	10	140	10	0	0	260		
47沖縄県	30,170	1,100	2,230	40	28,220	30	50	60	10	30	30	10	10	10	20	40	30	70	0	0	850	
運輸局等(再掲)	6,470	240	1,010	80	800	90	30	70	110	10	150	70	480	50	100	660	640	20	20	1,070		
北海道運輸局	9,650	780	1,110	70	220	40	180	300	60	0	120	80	80	120	40	780	150	10	40	2,190		
東北運輸局	316,280	17,970	46,830	3,780	58,970	3,030	7,690	6,820	7,260	550	8,330	8,160	4,160	8,540	4,930	11,450	23,980	2,600	1,420	54,080		
関東運輸局	8,590	770	1,230	40	480	80	80	210	50	10	100	300	170	140	90	130	1,690	50	20	1,970		
北陸信越運輸局	30,420	1,160	2,550	70	470	200	860	1,740	190	100	840	670	310	640	170	3,300	2,970	140	30	9,170		
中部運輸局	74,940	4,420	11,260	650	7,460	650	1,900	1,050	820	260	1,410	1,020	950	760	650	1,970	7,390	3,110	880	20,850		
近畿運輸局	13,330	140	360	70	2,100	70	120	250	140	10	420	320	20	150	20	120	590	390	200	2,090		
中国運輸局	4,450	830	270	90	460	20	30	220	50	0	20	20	30	40	30	210	990	10	20	1,350		
四国運輸局	28,150	950	2,030	260	4,560	190	130	530	180	50	150	110	80	110	270	2,890	2,070	220	10	5,890		
九州運輸局	30,170	1,100	2,230	40	28,220	30	50	60	10	30	30	10	10	10	20	40	30	70	0	850		

1) 国籍(出身地)不詳を含む。

2) 長野県は北陸信越運輸局、福井県は中部運輸局に含まれる。

※ 標準偏差が30%以上の推定値に*印を付している。

※ 拡大推計した結果は推計値であるため四捨五入しており、内訳の合計は必ずしも総数と一致しない場合がある(詳細は統計報告書の「統計表を利用する上での注意」を参照)

参考第2表 施設所在地(47区分及び運輸局等)、居住地(47区分及び運輸局等) 別延べ宿泊者数
(従業者数100人以上の施設)

(人泊)

施設所在地(47区分 及び運輸局等)	居住地(47区分)																				
	北海道	青森県	岩手県	宮城県	秋田県	山形県	福島県	茨城県	栃木県	群馬県	埼玉県	千葉県	東京都	神奈川県	新潟県	富山県	石川県	福井県	山梨県	長野県	
令和5年5月	4,635,057	231,261	20,415	24,040	79,772	16,457	19,834	42,608	63,341	44,331	48,074	186,395	203,992	862,666	306,424	52,357	25,925	32,183	15,436	19,720	38,750
01北海道	339,847	166,520	943	575	4,190	809	719	1,156	2,357	1,387	1,284	8,480	8,599	56,884	15,520	741	442	565	238	470	713
02青森県	29,686	1,517	4,614	922	2,412	484	187	279	239	159	167	947	759	4,449	1,326	91	31	17	16	59	59
03岩手県	3,958	1,929	3,958	13,581	2,123	5,082	2,423	3,762	527	166	85	536	698	2,337	757	249	22	28	13	48	32
04宮城県	75,451	1,141	1,671	1,778	27,804	2,453	2,983	2,983	1,294	2,088	603	2,431	2,278	10,393	3,123	663	94	121	29	100	189
05秋田県	18,687	2,093	732	541	1,611	5,611	4,336	287	127	123	59	538	470	2,957	800	388	26	27	11	41	47
06山形県	29,876	282	2,041	481	2,482	450	6,542	697	384	288	231	939	939	2,615	1,207	664	77	59	14	82	91
07福島県	70,644	628	2,221	295	4,392	3,099	896	20,574	4,987	3,292	1,003	4,223	6,201	10,981	4,092	1,596	64	56	74	391	
08茨城県	21,560	45	27	71	31	132	1,350	1,837	5,289	311	194	800	1,130	2,275	761	124	15	2	4	55	50
09栃木県	64,202	157	60	75	2,833	61	854	1,837	7,326	9,813	2,273	11,855	7,195	12,331	5,433	361	46	31	54	83	196
10群馬県	65,056	223	31	51	335	23	58	447	2,474	1,737	11,279	10,260	4,530	10,449	5,439	1,353	162	173	73	249	835
11埼玉県	22,932	257	83	110	339	59	58	151	962	952	1,823	8,692	1,272	3,765	1,195	257	80	79	33	69	176
12千葉県	603,564	13,008	2,228	1,768	9,762	1,212	1,721	3,982	11,371	8,209	7,762	32,507	73,287	105,838	46,258	3,930	2,664	2,364	1,200	4,101	5,623
13東京都	585,319	15,792	3,340	1,912	7,691	1,903	3,849	6,826	5,132	5,102	22,719	19,869	178,848	31,987	4,346	2,526	3,014	1,625	3,756	5,640	885
14神奈川県	169,084	1,598	198	811	1,521	191	574	2,756	1,521	2,007	9,074	39,244	50,325	497	242	292	294	1,465	885	885	
15新潟県	80,780	539	87	125	1,169	278	925	1,264	1,096	831	2,866	5,112	3,244	15,066	5,440	27,236	1,364	917	203	252	1,573
16富山県	38,513	132	3	16	46	18	48	51	185	102	225	987	816	4,860	1,283	861	6,315	1,134	555	49	836
17石川県	65,947	912	58	61	281	45	112	218	486	429	903	2,188	2,032	13,859	3,557	1,049	1,692	10,478	1,176	199	878
18福井県	14,436	76	4	9	40	5	6	27	119	16	48	212	208	1,052	312	95	333	335	3505	28	156
19山梨県	42,449	72	2	10	131	2	9	43	459	296	631	2,214	1,823	12,676	3,503	138	139	26	16	1,523	585
20長野県	117,392	1,423	67	72	277	83	113	235	1,455	865	1,905	6,522	4,374	34,266	7,752	1,575	1,017	1,106	429	610	10,894
21岐阜県	63,279	293	32	14	113	6	36	108	249	242	440	1,170	1,085	4,800	2,363	296	1,048	868	476	226	777
22静岡県	131,187	460	59	51	187	25	29	159	701	613	5,088	3,549	29,806	15,464	267	213	224	229	1,043	1,145	1,145
23愛知県	88,733	516	24	99	345	30	174	89	362	223	508	1,715	1,397	10,368	3,553	713	564	410	435	239	731
24三重県	74,936	727	59	62	459	19	79	126	240	195	179	1,265	1,123	7,231	2,472	463	215	278	224	164	367
25滋賀県	47,492	398	0	14	165	10	19	26	187	94	137	894	544	3,048	2,848	87	151	347	325	103	176
26京都府	172,431	2,058	206	192	632	162	331	432	2,623	612	1,359	7,159	11,735	34,289	17,041	522	669	873	584	1,368	584
27大阪府	302,437	6,131	457	323	1,655	181	358	765	2,342	1,170	1,197	11,049	10,046	56,570	19,764	1,118	2,472	4,618	1,462	903	1,161
28兵庫県	234,962	1,288	167	118	562	124	136	218	948	388	375	2,869	3,014	19,231	5,195	387	562	1,241	674	288	745
29奈良県	36,632	200	31	181	181	28	39	41	210	160	139	1,091	939	8,284	2,921	130	102	177	164	462	240
30和歌山県	50,908	322	17	9	134	0	48	183	48	60	76	512	484	3,399	945	127	46	96	88	70	118
31鳥取県	11,680	174	16	5	91	0	7	32	27	62	22	84	120	1,669	277	26	11	21	19	8	31
32島根県	15,909	174	23	8	167	22	8	30	68	28	74	482	318	2,608	615	25	35	73	16	48	44
33岡山県	16,901	182	24	5	93	15	13	27	87	57	35	405	374	3,449	794	23	49	36	40	37	51
34広島県	80,571	880	72	27	246	11	78	66	329	232	212	1,891	2,269	15,184	4,875	207	1,230	540	173	93	195
35山口県	34,549	17	4	60	7	20	20	26	129	70	71	538	615	4,089	1,147	16	31	56	44	41	51
36徳島県	26,254	204	14	11	47	8	11	21	120	47	24	467	414	2,603	874	47	24	23	42	46	100
37香川県	46,726	140	51	6	120	11	8	24	134	49	51	550	586	3,156	1,077	102	55	56	44	58	100
38愛媛県	35,097	415	34	30	209	36	62	47	267	127	124	1,062	939	5,834	1,649	92	100	142	123	111	176
39高知県	29,356	348	14	13	59	10	10	43	70	181	128	664	545	5,210	846	88	82	104	21	28	110
40福岡県	108,458	1,472	143	120	414	20	176	94	369	329	313	2,719	2,813	23,276	5,222	152	138	263	109	395	532
41佐賀県	10,015	56	4	3	11	2	11	2	63	26	34	127	248	1,167	421	16	13	18	12	29	29
42長崎県	73,777	465	32	23	160	20	24	33	164	58	211	870	908	4,559	2,082	115	40	73	48	73	95
43熊本県	28,097	102	3	0	29	5	13	6	30	20	21	222	235	1,322	424	17	1	11	4	19	20
44大分県	83,201	436	35	15	148	29	22	38	288	96	120	980	920	4,975	1,622	105	85	50	66	44	111
45宮崎県	38,405	222	5	0	17	4	4	4	116	28	25	88	165	486	1,248	186	4	5	9	4	3
46鹿児島県	60,026	787	19	11	168	25	29	58	184	120	118	1,057	1,030	11,019	1,901	165	79	74	54	32	91
47沖縄県	251,600	4,337	340	239	1,537	290	334	883	2,162	1,327	1,218	9,728	9,014	69,889	18,714	651	555	623	401	502	960
運輸局等(再掲)2)	339,847	166,520	943	575	4,190	809	719	1,156	2,357	1,387	1,284	8,480	8,599	56,884	15,520	741	442	565	238	470	713
北海道運輸局	11,397	7,590	17,598	43,783	10,457	11,053	25,196	7,558	6,116	3,162	2,148	9,614	11,114	33,732	11,305	3,651	314	332	139	404	809
東北運輸局	1,574,156	31,152	5,969	4,151	21,973	3,662	4,825	11,015	37,463	27,971	31,071	98,534	118,180	365,426	144,901	11,006	5,874	5,981	3,299	11,301	13,990
関東運輸局	292,632	3,006	215	274	1,774	424	1,198	1,768	3,192	2,227	5,699	14,809	10,466	68,051	18,032	30,721	10,388	2,363	2,363	1,110	14,181
北陸信越運輸局	372,571	2,072	178	235	1,444	85	324	509	1,671	1,289	1,889	9,450	7,362	53,257	24,164	2,373	2,115	4,869	1,700	3,176	3,176
中部運輸局	844,862	10,397	877	687	3,333	505	885	1,530	6,493	2,484	3,283	23,574	26,762	124,821	48,714	2,371	4,002	7,352	3,297	3,184	3,184
近畿運輸局	159,610	1,540	142	49	657	55	126	181	640	449	414	3,400	3,696	26,999	7,708	297	1,356</				

参考第2表 施設所在地(47区分及び運搬局等)、居住地(47区分及び運搬局等)別延べ宿泊者数
(従業者数100人以上の施設)

(人泊)

施設所在地(47区分 及び運搬局等)	岐阜県	静岡県	愛知県	三重県	滋賀県	京都府	大阪府	兵庫県	奈良県	和歌山県	鳥取県	島根県	岡山県	広島県	山口県	徳島県	香川県	愛媛県	高知県	福岡県	佐賀県
令和4年5月	44,968	89,161	262,762	42,383	41,005	80,103	322,672	188,097	38,267	18,968	8,454	8,797	30,985	64,076	27,969	12,884	16,688	21,624	11,186	163,318	14,172
01北海道	949	1,987	12,279	823	820	2,881	13,592	4,691	982	378	96	99	898	2,202	566	194	416	490	235	4,600	157
02北陸道	80	164	674	59	60	244	1,736	711	102	43	1	0	273	336	30	31	22	29	6	150	10
03関東甲信越	41	119	542	35	28	108	1,136	144	36	18	2	2	7	39	4	4	4	4	3	110	6
04中部	121	365	1,003	186	102	243	1,610	637	154	44	21	34	137	509	70	39	99	55	9	536	23
05近畿	37	73	214	32	35	81	318	166	34	17	36	0	48	62	8	2	8	33	10	108	14
06中国	104	207	333	47	20	110	548	170	44	18	3	10	11	30	42	15	24	13	4	78	14
07四国	80	371	1,119	119	75	193	1,098	312	86	39	8	4	67	83	24	21	32	12	12	145	6
08九州	21	59	117	27	20	57	276	57	10	5	0	1	104	19	0	8	14	7	6	39	0
09海外	58	141	311	53	30	51	298	100	13	10	2	5	10	26	19	19	17	13	14	42	0
10群馬県	231	565	1,192	145	191	178	612	294	107	22	10	12	277	66	21	22	24	38	3	115	6
11埼玉県	46	178	347	43	52	161	312	181	46	13	2	18	49	102	37	7	27	48	31	203	32
12千葉県	4,690	11,583	46,613	4,380	3,732	6,837	29,182	15,905	3,190	1,435	770	805	2,201	3,805	1,375	1,150	1,233	1,273	977	9,106	991
13東京都	4,036	9,280	22,724	3,097	2,551	7,740	27,758	14,872	2,680	1,196	821	871	2,943	5,388	1,868	1,273	1,826	2,101	1,308	13,541	1,186
14神奈川県	720	3,579	5,308	644	576	1,170	4,329	2,141	489	122	62	56	415	751	229	127	197	228	162	1,282	110
15新潟県	353	603	1,693	256	206	570	1,698	887	197	53	11	7	89	157	30	25	53	30	10	330	14
16富山県	1,287	1,916	2,355	162	167	525	1,536	849	338	35	22	2	64	86	233	12	29	20	0	72	5
17石川県	1,287	1,916	2,355	162	167	525	1,536	849	338	35	22	2	64	86	233	12	29	20	0	72	5
18福井県	389	282	2,209	263	592	509	2,085	920	159	60	5	7	57	46	25	33	114	33	9	52	2
19山梨県	420	1,053	1,400	193	66	155	694	251	59	45	2	0	38	137	12	15	9	12	9	154	4
20長野県	1,221	2,451	9,532	545	542	934	4,322	1,429	327	126	14	13	147	385	61	21	61	73	18	1,499	34
21岐阜県	11,367	21,555	18,440	1,684	992	1,383	4,935	2,326	1,065	321	54	32	166	255	50	43	79	128	63	376	24
22静岡県	1,672	20,432	11,109	1,340	676	1,059	3,302	1,484	645	119	75	71	288	285	80	59	109	60	22	416	38
23愛知県	2,563	2,126	26,979	1,926	393	1,144	3,423	2,127	397	274	50	27	193	405	107	95	137	198	54	976	44
24三重県	2,056	1,422	11,320	10,376	1,432	4,748	8,854	3,955	2,507	940	23	14	292	242	54	269	96	143	46	557	14
25滋賀県	805	3,695	3,695	745	11,853	2,477	7,543	3,966	1,090	431	52	31	228	341	331	72	128	87	54	342	11
26京都府	1,089	11,585	6,741	1,306	1,467	11,615	7,643	5,085	1,032	548	259	218	969	1,676	825	299	478	288	3,906	268	288
27大阪府	3,172	5,292	17,503	3,108	3,236	7,009	66,147	14,977	3,207	2,346	857	834	3,427	6,274	1,559	1,306	1,857	2,365	1,672	10,318	807
28兵庫県	2,276	1,676	9,093	2,781	3,855	8,709	41,553	67,688	4,297	1,983	777	417	3,347	3,998	591	1,407	1,466	1,106	851	2,777	153
29奈良県	360	1,566	8,286	471	325	1,162	3,481	2,288	4,764	270	113	62	275	393	122	370	126	269	110	790	50
30和歌山県	333	334	3,389	1,540	1,368	1,823	12,559	3,903	2,066	5,927	26	28	222	249	52	177	173	262	37	357	14
31鳥取県	20	39	203	17	22	188	1,644	646	239	43	2,542	592	719	686	41	59	82	84	30	519	4
32島根県	80	350	2,337	135	170	323	1,375	899	178	42	340	1,790	409	1,072	261	59	168	434	13	403	37
33岡山県	107	210	1,276	121	172	895	1,823	1,119	212	59	77	128	2,441	881	118	93	172	228	71	535	34
34広島県	344	941	5,270	1,183	488	1,859	5,662	4,100	606	214	459	977	1,570	16,583	1,054	493	658	1,149	340	2,637	224
35山口県	90	147	930	142	189	461	2,246	1,221	147	52	107	392	923	3,199	9,792	101	447	284	160	3,273	155
36徳島県	114	176	601	123	307	716	2,536	1,372	436	300	38	31	373	554	134	1,972	477	485	327	226	11
37香川県	143	249	1,106	218	362	1,132	3,962	2,764	972	174	91	87	1,100	1,292	208	1,037	2,486	1,220	606	432	30
38愛媛県	175	333	1,568	192	238	1,056	3,361	2,475	208	143	79	108	773	1,617	322	695	942	4,751	562	1,097	88
39高知県	79	301	1,030	186	175	334	1,480	467	122	115	108	108	907	727	112	454	946	675	2,248	647	30
40福岡県	312	829	3,185	358	355	1,510	6,209	2,984	504	118	106	434	799	2,247	2,047	221	304	675	129	30,689	1,583
41佐賀県	20	46	169	42	31	240	396	368	45	19	20	27	36	156	72	16	22	26	16	3,141	1,629
42長崎県	385	290	1,074	283	347	515	2,394	3,115	456	70	31	67	700	886	653	52	116	90	56	12,776	1,813
43熊本県	56	85	769	20	147	153	624	333	45	10	5	9	325	414	593	12	22	33	16	9,145	944
44大分県	197	264	1,173	179	288	563	2,611	1,454	281	104	65	163	665	2,170	3,025	130	237	1,077	206	25,024	1,878
45宮崎県	19	26	69	235	32	39	201	130	129	27	2	6	61	51	34	3	13	34	49	3,921	264
46鹿児島県	199	507	2,328	178	265	732	5,786	1,444	312	91	11	43	408	921	308	43	228	146	54	8,371	938
47沖縄県	1,375	1,929	13,462	1,207	1,149	4,049	20,768	8,023	1,953	395	156	130	1,196	1,854	626	248	408	457	217	6,753	378
北海道運搬局	949	1,987	12,279	823	820	2,881	13,592	4,691	982	378	96	99	898	2,202	566	194	416	490	235	4,600	157
東北運搬局	463	1,299	3,477	478	320	979	6,446	2,140	456	179	71	50	543	1,059	181	119	168	166	44	1,127	71
関東運搬局	10,222	26,438	78,012	8,582	7,218	16,349	63,461	33,801	6,594	2,448	1,669	1,768	6,037	10,294	3,561	2,621	3,347	3,720	2,510	24,492	2,329
中部運搬局	3,537	4,866	19,140	2,141	1,721	3,347	11,708	4,819	1,816	355	83	47	638	1,048	465	132	266	197	91	2,643	111
近畿運搬局	18,047	26,397	70,057	15,889	10,812	8,843	23,599	10,812	4,773	1,714	207	151	936	1,233	316	499	535	562	194	2,377	161
中国運搬局	8,035	21,412	43,247	9,951	22,104	32,795	138,926	97,907	16,456	11,511	2,084	1,590	8,468	12,931	3,480	3,631	4,228	4,559	3,012	18,490	1,303
四国運搬局	641	1,727	10,016	1,598	1,041	3,826	12,750	7,985	1,382	410	5,325	3,879	6,062	22,421	11,266	805	1,527	2,179	614	7,367	454
九州運搬局	511	1,059	4,305	719	809	1,091	2,083	739	323	334	323	334	3,153	4,190	776	4,158	4,851	7,213	3,743	2,402	159
沖縄総合事務局																					

参考第2表 施設所在地(47区分及び運輸局等)、居住地(47区分及び運輸局等) 別延べ宿泊者数
(従業者数100人以上の施設)

施設所在地(47区分 及び運輸局等)	運輸局等(10区分)2、3)														神綱総合 事務局			
	長崎県	熊本県	大分県	宮崎県	鹿児島県	沖縄県	国外	北海道 運輸局	東北 運輸局	関東 運輸局	北陸信越 運輸局	中部 運輸局	近畿 運輸局	中国 運輸局		四国 運輸局	九州 運輸局	
令和4年5月	21,156	30,409	24,919	27,854	31,480	43,691	108,938	231,261	203,126	1,734,943	149,215	454,710	689,112	140,281	62,382	313,308	43,691	
01北海道	359	418	384	155	1,867	732	1,019	166,520	8,392	94,977	2,461	16,276	23,344	3,861	1,335	7,940	732	
02青森県	21	42	8	13	16	69	29	1,517	8,898	8,105	198	993	2,896	640	88	260	69	
03岩手県	20	25	15	24	54	29	59	1,929	25,659	5,154	331	750	1,470	57	22	232	24	
04宮城県	93	116	57	43	29	82	390	1,141	38,169	22,310	1,067	1,704	2,790	771	202	897	82	
05秋田県	14	13	9	8	20	51	310	2,093	9,218	5,115	488	367	651	154	53	186	51	
06山形県	3	18	41	7	18	18	9	282	10,853	6,454	891	705	910	96	56	177	18	
07福島県	9	14	19	16	21	42	20	628	34,853	2,131	1,337	1,803	186	76	230	42	42	
08茨城県	2	3	7	3	3	25	208	45	292	10,815	191	228	425	124	35	57	25	
09栃木県	4	9	2	5	19	32	21	157	5,720	56,309	634	617	502	62	63	81	32	
10群馬県	28	29	18	7	9	13	0	223	945	46,417	2,523	2,206	1,404	386	87	212	13	
11埼玉県	40	56	26	10	77	69	303	257	800	18,730	592	647	765	208	113	444	69	
12千葉県	1,348	1,335	1,259	1,533	3,268	30,081	13,008	20,673	289,333	14,581	68,466	60,281	8,956	4,633	17,355	3,268	3,268	
13東京都	1,567	2,728	1,830	1,700	2,286	4,767	49,169	15,792	20,845	274,239	15,526	40,762	56,797	11,891	6,508	24,838	4,767	
14神奈川県	186	320	199	137	284	613	4,397	1,598	2,123	115,879	1,916	10,545	8,827	1,513	714	2,528	613	
15新潟県	24	51	51	14	56	60	692	539	3,848	33,707	31,090	3,108	3,611	294	118	540	60	
16富山県	28	8	13	4	36	4	57	132	182	8,477	9,146	3,450	407	61	130	36	36	
17石川県	86	137	83	34	52	104	149	912	775	23,653	14,097	10,817	9,025	960	334	1,192	104	
18福井県	6	0	1	0	3	3	0	76	91	1,995	919	6,628	4,325	140	189	70	3	
19山梨県	68	8	2	10	9	47	31	72	197	23,125	888	3,082	1,270	189	45	255	47	
20長野県	26	44	25	47	28	96	303	1,423	847	57,749	14,592	14,178	7,680	620	173	1,703	96	
21岐阜県	92	160	24	21	33	99	60	293	309	10,575	2,989	34,122	11,022	557	313	730	99	
22静岡県	24	45	55	49	62	36	234	460	510	56,877	1,849	34,782	7,285	799	250	689	36	
23愛知県	36	133	118	34	65	207	4,112	516	761	18,365	2,418	34,029	7,758	782	484	1,406	207	
24三重県	87	230	66	50	139	70	88	727	804	12,869	1,323	25,398	23,436	625	554	1,182	70	
25滋賀県	10	96	29	14	44	64	90	398	234	7,855	761	6,529	27,366	983	341	546	64	
26京都府	374	455	194	138	358	360	2,146	2,058	1,959	76,186	2,806	21,305	27,390	3,947	1,535	5,693	360	
27大阪府	848	1,464	817	907	1,259	2,785	5,009	6,131	3,739	103,041	9,369	30,537	96,922	12,951	7,200	16,420	2,785	
28兵庫県	489	571	229	215	234	372	681	1,288	1,325	32,308	2,935	16,500	128,085	9,130	4,830	4,668	372	
29奈良県	67	81	53	38	89	30	152	300	350	14,196	649	5,387	12,290	965	875	1,168	50	
30和歌山県	33	32	26	23	134	38	41	222	210	5,729	387	5,684	27,646	577	649	619	38	
31鳥取県	13	30	41	9	4	14	174	174	151	2,269	89	298	2,782	4,580	255	620	7	
32島根県	24	63	21	17	27	7	44	174	258	4,241	177	2,918	2,987	3,872	674	592	12	
33岡山県	15	65	38	11	68	25	73	182	177	5,238	159	1,754	4,280	3,645	564	766	25	
34広島県	220	479	365	145	203	328	694	880	500	25,085	2,172	7,951	13,029	2,640	4,273	328	328	
35山口県	183	374	298	99	95	72	99	130	124	6,700	154	1,353	4,316	14,413	992	4,477	72	
36徳島県	26	81	31	11	7	44	41	204	112	4,595	194	1,056	5,667	1,130	3,261	393	44	
37香川県	41	68	30	15	32	44	172	140	220	5,661	313	1,760	9,366	2,778	5,349	648	44	
38愛媛県	75	148	174	75	161	58	132	415	418	10,113	510	2,391	7,481	2,899	6,950	1,818	58	
39高知県	32	41	36	13	24	16	69	348	149	7,672	384	1,617	5,964	1,969	4,405	823	16	
40福岡県	3,066	2,602	2,155	1,297	2,451	1,036	757	1,472	967	35,436	1,085	4,793	11,680	5,633	1,329	43,843	1,036	
41佐賀県	594	259	140	61	60	59	29	56	33	2,098	71	295	1,099	311	80	5,884	59	
42長崎県	7,085	2,209	856	373	1,511	208	228	465	292	8,825	323	2,080	6,897	2,337	314	26,623	208	
43熊本県	682	6,195	1,012	2,053	1,119	50	0	102	56	2,293	49	934	1,312	1,345	83	21,150	50	
44大分県	2,052	4,318	12,070	4,687	961	246	47	436	287	9,045	391	1,879	5,301	6,088	1,650	50,990	246	
45宮崎県	159	995	824	11,738	1,563	45	177	222	34	2,160	198	358	558	154	99	19,464	45	
46鹿児島県	567	2,149	579	1,875	13,468	359	196	787	310	15,461	409	3,266	8,630	1,691	471	27,947	359	
47沖縄県	330	1,224	513	430	921	26,850	6,346	4,337	3,623	112,554	2,789	18,374	36,337	3,962	1,330	10,549	26,850	
運輸局等(再掲)2)																		
北海道運輸局	359	418	384	155	1,867	732	1,019	166,520	8,392	94,977	2,461	16,276	23,344	3,861	1,335	7,940	732	
東北運輸局	160	228	149	89	158	286	817	7,590	119,484	81,991	5,106	5,856	10,520	1,904	497	1,982	286	
関東運輸局	3,243	4,956	3,419	3,111	4,220	8,834	84,210	31,152	51,595	834,847	36,851	126,553	130,271	23,329	12,198	45,770	8,834	
北陸信越運輸局	164	240	172	95	140	296	1,201	3,006	5,652	123,586	68,925	32,047	23,766	2,281	686	3,565	296	
中部運輸局	245	568	264	160	302	415	4,494	2,072	2,475	100,681	9,498	134,959	53,826	2,903	1,790	4,077	415	
近畿運輸局	1,821	2,699	1,348	1,335	2,118	3,669	8,119	10,397	7,817	239,315	16,907	85,942	319,699	28,553	15,430	29,114	3,669	
中国運輸局	455	1,011	763	281	397	444	884	1,540	1,210	43,533	2,751	14,274	27,394	47,153	5,125	10,728	444	
四国運輸局	174	338	271	114	224	162	414	1,107	899	28,041	1,401	6,824	28,478	8,776	19,965	3,682	162	
九州運輸局	14,205	18,727	17,636	22,084	21,133	2,003	1,434	3,540	1,979	75,418	2,526	13,605	35,477	17,559	4,026	195,901	2,003	
沖縄総合事務局	330	1,224	513	430	921	26,850	6,346	4,337	3,623	112,554	2,789	18,374	36,337	3,962	1,330	10,549	26,850	

1)居住地不詳を含む。
2)長野県は北陸信越運輸局、福井県は中部運輸局に含まれる。
3)宿泊目的割合不詳を含む。

参考第3表 施設所在地(47区分及び運輸局等)、居住地(47区分及び運輸局等)別延べ宿泊者数<観光目的の宿泊者が50%以上の施設>
(従業者数100人以上の施設)

(人泊)

施設所在地(47区分及び運輸局等)	居住地(47区分)																	長野県			
	北海道	青森県	岩手県	宮城県	秋田県	山形県	福島県	茨城県	栃木県	群馬県	埼玉県	千葉県	東京都	神奈川県	新潟県	富山県	石川県		福井県	山梨県	
総数 1)	3,454,138	174,751	14,329	17,868	62,651	9,480	11,896	32,205	48,435	35,483	38,020	142,285	156,605	646,073	227,695	32,842	18,056	22,712	11,716	14,243	27,555
令和4年5月	271,329	131,187	787	467	3,489	413	373	695	1,356	850	1,091	6,650	6,468	48,227	12,321	585	281	475	189	341	531
01北海道	24,932	1,297	2,928	708	1,860	357	148	227	200	127	139	721	628	3,963	1,164	69	20	13	12	52	46
02青森県	27,241	1,746	3,132	11,166	3,709	1,851	192	196	393	92	20	215	384	3,988	189	18	13	6	11	13	13
03岩手県	57,214	611	1,118	1,325	24,586	851	1,922	2,401	1,039	1,875	323	1,611	1,312	6,036	1,978	407	51	73	17	68	123
04宮城県	8,225	1,802	355	233	445	2,667	93	81	40	57	20	186	171	1,232	218	4	4	11	8	15	21
05秋田県	13,406	39	40	123	1,123	200	3,221	272	134	70	49	315	216	716	342	16	25	0	14	31	31
06山形県	58,866	590	183	251	3,676	273	764	16,468	4,115	2,843	936	6,713	5,766	8,713	3,364	1,470	54	44	54	54	317
07福島県	6,790	15	9	36	0	25	119	2,700	2,000	246	159	624	883	1,161	382	91	10	2	2	14	24
08茨城県	64,202	157	60	75	2,833	61	854	1,837	7,326	9,813	2,273	11,855	7,195	12,331	5,433	46	31	54	83	83	196
09栃木県	65,056	223	31	51	335	23	58	447	2,474	1,737	11,279	10,260	4,530	10,449	5,439	1,353	162	173	73	249	835
10群馬県	1,364	35	1	1	15	1	0	9	12	19	8	513	55	328	96	1	3	3	5	14	14
11埼玉県	459,026	9,376	1,099	8,096	569	1,073	3,171	9,355	6,758	6,304	28,973	56,650	83,989	39,869	2,997	2,009	1,722	622	2,784	4,315	4,315
12千葉県	366,094	7,788	2,558	1,184	5,276	1,263	1,219	2,404	4,451	3,137	3,038	14,754	12,669	118,635	20,286	2,821	1,578	1,925	1,119	2,307	3,721
13東京都	119,746	897	103	94	436	76	116	415	2,249	1,230	1,572	7,825	8,005	35,113	31,947	310	162	177	224	947	641
14神奈川県	36,550	74	2	24	158	19	249	356	479	294	1,573	2,500	1,485	7,491	1,904	14,513	418	250	58	123	571
15新潟県	16,345	81	0	16	37	11	28	48	122	79	195	623	442	3,214	728	455	5,397	429	187	42	591
16富山県	53,900	780	43	45	236	35	82	161	375	347	749	1,636	1,625	10,912	2,749	876	1,433	8,604	1,007	162	701
17石川県	14,436	76	4	9	44	5	6	27	119	16	48	212	208	1,052	312	95	333	335	3,505	28	156
18福井県	41,049	72	2	10	131	2	9	43	389	226	561	2,074	1,753	3,363	138	139	26	16	1,383	515	15
19山梨県	95,454	1,255	40	30	156	66	56	178	1,227	692	1,670	5,160	3,436	30,337	5,983	1,205	826	941	336	397	7,725
20長野県	63,279	293	32	14	113	6	36	108	249	242	440	1,170	1,085	4,800	2,363	296	1,048	868	476	226	777
21岐阜県	94,405	248	10	26	59	10	8	61	501	437	430	3,955	2,665	12,994	175	81	87	122	664	819	102
22静岡県	26,110	52	0	0	0	0	2	6	56	44	46	64	118	783	396	40	45	7	15	27	126
23愛知県	71,482	711	59	26	454	19	70	124	235	178	174	1,192	1,037	6,836	2,299	462	190	265	204	155	349
24三重県	44,575	380	0	13	160	10	17	25	160	83	125	827	479	2,814	2,705	69	139	305	304	99	148
25滋賀県	170,023	2,058	206	192	636	162	331	432	2,623	612	1,359	7,159	11,735	34,103	16,948	522	669	873	584	1,368	742
26京都府	173,036	3,513	327	188	1,008	129	228	476	1,514	731	783	7,010	6,168	30,534	12,133	722	1,458	2,398	832	662	697
27大阪府	184,944	851	99	76	460	49	86	140	494	234	227	1,913	1,970	10,561	3,599	235	241	1,065	549	187	391
28兵庫県	36,632	300	30	31	181	28	39	41	210	160	139	1,091	939	8,284	2,921	130	102	177	164	452	240
29奈良県	45,071	176	17	4	82	0	2	36	143	47	50	382	340	2,889	689	73	29	87	82	51	102
30和歌山県	8,435	57	14	0	81	0	0	5	59	5	7	19	45	956	62	17	7	2	8	0	14
31鳥取県	15,909	174	23	8	167	22	8	20	68	28	74	482	2,608	615	25	35	35	16	48	44	44
32島根県	8,448	106	21	2	95	11	10	24	44	22	21	196	196	1,940	338	10	34	15	7	6	22
33岡山県	26,607	153	11	8	77	0	47	13	87	74	61	515	360	5,314	731	100	21	29	40	34	44
34広島県	23,542	45	5	0	51	7	13	15	81	47	52	280	363	1,847	413	8	17	45	28	30	38
35山口県	26,254	204	14	11	47	8	11	21	120	47	24	467	414	2,603	874	47	24	23	42	46	100
36徳島県	36,328	140	51	6	120	11	8	24	134	49	51	550	586	3,156	1,077	102	55	56	44	58	100
37香川県	15,374	151	26	16	151	24	14	18	180	62	70	662	557	2,209	860	44	48	77	79	51	93
38愛媛県	23,913	308	14	6	50	3	6	36	45	115	93	503	390	4,662	528	78	77	85	11	20	78
39高知県	40,981	481	19	43	72	2	79	22	107	119	102	883	893	6,792	1,547	56	47	52	32	328	245
40福岡県	8,222	46	0	8	0	0	2	0	51	22	28	91	222	789	317	16	9	11	14	11	27
41佐賀県	73,586	464	32	23	160	20	24	33	164	58	211	868	908	4,552	2,076	112	40	73	48	73	93
42長崎県	26,795	98	3	0	27	5	8	6	29	13	20	211	207	1,065	396	17	1	11	4	19	20
43熊本県	72,644	368	32	10	114	23	20	38	252	80	107	880	850	4,525	1,387	102	59	78	62	40	104
44大分県	34,931	204	3	0	15	0	0	9	11	18	22	104	106	1,135	184	1	3	9	2	2	0
45宮崎県	55,637	768	17	6	152	13	27	50	175	118	113	1,002	982	10,766	1,768	164	76	70	50	22	87
46鹿児島県	245,754	4,301	311	239	1,528	175	312	870	2,144	1,283	1,188	9,548	8,793	69,003	18,248	648	545	607	398	485	948
47沖縄県	271,329	131,187	787	467	3,469	413	373	695	1,356	850	1,091	6,650	6,468	48,227	12,321	585	281	475	189	341	531
北海道運輸局	189,880	6,085	7,756	13,806	35,399	6,199	6,340	19,645	5,921	5,064	1,487	6,684	8,477	22,021	7,464	2,578	163	179	97	214	551
東北運輸局	1,123,327	18,563	4,321	2,523	17,158	1,995	3,354	8,443	28,956	23,166	25,194	76,878	91,740	273,363	106,815	8,081	4,107	4,057	2,113	7,772	10,262
関東運輸局	202,249	2,190	85	115	587	131	415	743	2,203	1,412	4,187	9,919	6,988	51,954	11,364	17,049	8,074	10,224	1,588	724	9,588
中部運輸局	269,712	1,380	105	75	666	40	122	326	1,160	917	1,138	6,593	5,113	38,430	18,364	1,068	1,697	1,562	4,322	1,100	2,227
近畿運輸局	654,281	7,278	679	504	2,527	378	703	1,150	5,144	1,867	2,683	18,382	21,631	89,185	38,995	1,751	2,638	4,905	2,515	2,819	2,320
中国運輸局	82,941	535	74	18	401	40	78	83	285	230	215	1,492	1,282	2,159	160	114	164	99	118	162	162
中国四国運輸局	101,869	803	105	39	368	48	39	99	479	273	238	2,182	1,947	3,339	271	204	241	176	175	371	371
九州運輸局	312,796	2,429	106	82																	

参考第3表 施設所在地(47区分及び運輸局等)、居住地(47区分及び運輸局等)別延べ宿泊者数<観光目的の宿泊者が50%以上の施設>
(従業員数100人以上の施設)

(人泊)

施設所在地(47区分及び運輸局等)	岐阜県	静岡県	愛知県	三重県	滋賀県	京都府	大阪府	兵庫県	奈良県	和歌山県	鳥取県	島根県	岡山県	広島県	山口県	徳島県	香川県	愛媛県	高知県	福岡県	佐賀県
令和4年5月	87,175	68,353	212,410	34,430	34,366	63,559	242,677	147,064	31,871	14,657	5,764	5,712	21,563	42,358	20,195	9,379	11,969	13,390	7,501	124,583	10,625
01北海道	784	1,501	10,193	704	687	2,338	11,964	3,837	888	312	56	64	699	1,802	465	136	372	397	159	4,063	127
02青森県	72	141	580	50	55	209	1,394	643	312	28	1	0	264	318	22	22	19	23	4	133	8
03岩手県	18	85	372	7	5	49	1,002	58	16	8	0	2	0	0	3	0	0	3	0	69	0
04宮城県	61	232	736	94	56	133	913	348	103	28	14	22	35	163	22	14	32	12	4	181	11
05秋田県	15	33	59	12	2	31	133	50	19	1	3	0	6	7	5	0	3	18	10	50	5
06山形県	25	68	138	28	12	19	231	48	6	4	0	4	1	4	3	8	7	3	2	37	4
07福島県	51	276	561	114	54	88	808	237	77	37	6	2	62	40	22	17	6	30	12	120	6
08茨城県	16	31	54	18	4	23	40	12	7	4	0	0	16	0	0	1	6	4	0	14	0
09栃木県	58	141	311	53	30	51	298	100	13	10	2	5	10	26	19	19	17	13	14	42	0
10群馬県	231	565	1,192	145	191	178	612	294	107	22	10	12	277	66	21	22	24	38	3	115	6
11埼玉県	0	18	30	3	3	6	28	13	1	0	0	0	0	1	0	3	2	4	0	4	3
12千葉県	3,990	10,550	43,360	3,694	3,009	6,040	25,388	13,830	2,547	845	214	243	1,522	3,049	782	548	661	643	394	7,644	428
13東京都	2,717	5,994	15,025	2,198	1,585	4,685	17,462	9,107	1,662	684	501	492	1,746	3,164	1,061	679	1,213	1,264	688	8,393	680
14神奈川県	491	2,906	3,676	415	405	733	2,646	1,347	321	58	18	34	317	430	142	73	103	152	122	632	68
15新潟県	109	205	532	53	53	154	584	210	65	4	4	0	43	56	15	6	15	0	0	37	2
16富山県	323	171	1,128	147	157	216	645	339	119	24	8	2	47	71	25	9	28	18	0	59	5
17石川県	1,110	1,361	4,765	1,019	699	1,053	3,563	1,325	844	111	30	20	273	343	119	71	68	62	48	561	42
18福井県	389	262	2,209	263	592	509	2,085	920	159	60	5	7	57	46	25	33	114	33	9	52	2
19山梨県	420	983	1,358	165	66	155	652	223	59	45	2	137	12	15	12	15	9	12	9	154	4
20長野県	988	1,931	8,354	415	436	720	3,593	1,097	273	106	8	12	79	290	34	9	34	46	17	1,353	10
21岐阜県	11,367	2,155	18,440	1,684	992	1,383	4,935	2,326	1,065	321	54	32	166	255	50	43	79	128	63	376	24
22静岡県	1,156	13,561	8,249	902	461	674	2,204	769	497	70	26	22	168	144	34	31	23	37	17	107	23
23愛知県	1,566	1,566	15,553	1,050	84	167	551	128	80	7	10	2	7	9	0	2	0	0	0	72	0
24三重県	2,030	1,322	11,116	9,643	1,403	4,706	9,645	3,529	2,294	808	19	11	273	233	52	262	92	136	40	529	50
25滋賀県	763	1,908	3,459	697	1,101	2,319	7,200	3,833	1,043	416	48	31	206	286	325	60	104	68	51	262	10
26京都府	1,089	11,492	6,648	1,306	1,467	10,689	7,457	4,899	1,032	548	259	218	969	1,676	825	299	478	470	288	3,813	268
27大阪府	2,177	2,851	12,244	1,992	2,079	4,443	36,773	13,308	4,777	3,933	1,308	477	2,008	4,163	1,010	3,337	1,079	5,620	563	1,079	5,620
28兵庫県	1,523	889	6,504	2,097	3,302	7,180	32,796	55,697	3,660	1,538	502	268	2,472	2,766	365	1,164	1,146	767	583	1,964	90
29奈良県	360	1,566	2,826	471	325	1,162	3,481	2,288	4,764	270	113	62	275	383	122	370	126	269	110	790	50
30和歌山県	307	275	3,229	1,405	1,284	1,694	11,972	3,559	1,986	5,381	16	26	162	203	42	161	140	233	26	301	6
31鳥取県	13	0	62	0	8	103	1,191	462	198	33	2,245	523	622	529	21	42	59	28	20	446	2
32島根県	80	350	2,337	135	170	323	1,375	899	178	42	340	1,790	409	1,072	261	59	168	434	13	403	37
33岡山県	51	100	544	81	90	708	856	570	155	37	45	47	920	341	78	72	69	104	32	300	24
34広島県	94	234	2,924	546	165	1,719	1,596	187	157	60	77	157	364	7,591	232	232	393	50	599	42	
35山口県	70	121	752	109	143	319	1,730	880	114	36	67	263	705	2,448	7,589	70	410	182	54	2,539	141
36徳島県	114	176	601	123	307	716	2,536	1,372	436	300	38	31	373	554	134	1,972	477	485	327	226	11
37香川県	143	249	1,106	218	362	1,132	3,962	2,764	972	174	91	87	1,100	1,292	208	1,037	2,486	1,220	606	432	30
38愛媛県	76	206	905	96	143	559	1,459	1,151	131	89	35	60	471	968	192	216	374	1,697	506	62	
39高知県	55	231	822	165	139	261	2,907	1,147	417	107	103	99	810	545	74	381	692	572	1,783	464	25
40福岡県	75	210	1,026	88	116	678	2,010	1,042	204	39	41	256	279	772	675	72	145	340	18	15,489	598
41佐賀県	15	33	143	36	23	220	329	301	28	16	18	22	28	130	56	10	20	19	10	2,871	1,241
42長崎県	385	290	1,071	283	345	513	2,394	3,115	456	70	31	67	698	884	644	52	116	90	56	12,745	1,797
43熊本県	54	79	735	17	146	141	576	315	41	10	5	6	31	409	591	12	15	31	9,008	922	
44大分県	183	248	1,078	148	268	532	2,380	1,292	260	96	61	148	635	2,090	2,926	122	203	977	199	23,742	1,798
45宮崎県	6	11	25	225	13	12	90	71	123	20	0	6	22	33	22	0	10	19	23	3,312	230
46鹿児島県	180	491	2,254	153	240	676	5,568	1,365	304	85	9	40	395	798	273	41	220	139	52	7,422	798
47沖縄県	1,375	1,906	13,124	1,163	1,148	3,940	20,540	7,926	1,931	385	151	130	1,183	1,741	597	245	404	444	217	6,526	372
運輸局等(再掲)②)																					
北海道運輸局	784	1,501	10,193	704	687	2,338	11,964	3,837	888	312	56	64	699	1,802	465	136	372	397	159	4,063	127
東北運輸局	242	835	2,446	305	184	529	4,481	1,384	317	106	24	26	371	552	75	58	67	89	32	590	34
関東運輸局	7,230	21,188	65,006	6,691	5,293	11,871	47,126	24,926	4,717	1,668	748	786	3,926	6,873	2,037	1,360	2,035	2,126	1,234	17,004	1,189
北陸信越運輸局	2,500	3,668	14,779	1,634	1,375	2,143	8,385	2,971	1,301	245	50	34	442	760	193	95	145	126	65	2,010	59
中部運輸局	16,508	18,245	55,567	13,542	3,332	7,439	19,420	7,672	4,095	1,266	114	72	671	687	163	392	308	334	129	1,136	99
近畿運輸局	6,219	17,981	34,910	7,968	19,469	27,487	99,679	80,006	14,418	9,461	1,415	998	6,122	9,487	2,689	2,703	2,945	3,141	2,137	12,750	987
中国運輸局	308	805	6,619	871	576	2,372	6,871	4,407	832	208	277	277	2,754	3,359	608	3,606	4,029	3,974	2,988	1,628	128
四国運輸局	388	862	3,434	602	951	2,668	10,864	6,434	1,956	670	165	545	2,375	5,116	5,187	309	729	1,615	371	74,589	7,384
九州運輸局	898	1,362	6,332	950	1,151	2,772	13,347	7,501	1,416	336	151	130	1,183	1,741	597	245	404				

参考第3表 施設所在地(47区分及び運輸局等)、居住地(47区分及び運輸局等)別延べ宿泊者数<観光目的の宿泊者が50%以上の施設>
(従業員数100人以上の施設) (人泊)

施設所在地(47区分及び運輸局等)	運輸局等(10区分)2)														沖縄総合事務局		
	長崎県	熊本県	大分県	宮崎県	鹿児島県	沖縄県	国外	北海道運輸局	東北運輸局	関東運輸局	北陸信越運輸局	中部運輸局	近畿運輸局	中国運輸局		四国運輸局	九州運輸局
令和4年5月	15,933	23,512	18,847	22,927	24,929	35,830	50,517	174,751	148,429	1,308,839	101,145	364,084	534,194	95,592	42,239	241,356	35,830
01北海道	289	278	333	120	1,796	552	496	131,187	6,204	77,304	1,872	13,371	20,026	3,086	1,064	7,006	552
02青森県	18	38	8	13	13	13	18	1,297	6,994	6,228	148	855	2,425	65	65	231	69
03岩手県	5	10	15	0	33	11	11	1,746	20,246	2,874	233	488	1,138	25	3	132	16
04宮城県	28	29	8	32	11	43	260	611	32,203	14,242	654	1,140	1,581	256	62	300	43
05秋田県	3	3	3	5	3	2	5	1,802	3,874	1,939	116	127	236	21	31	72	2
06山形県	2	7	0	0	0	8	0	39	4,979	1,856	435	259	320	9	20	50	8
07福島県	0	0	0	0	0	0	6	15	209	6,169	125	121	90	16	11	14	6
08茨城県	4	9	2	5	19	32	21	157	5,720	56,309	634	617	502	62	63	81	32
09栃木県	28	29	18	7	9	13	0	223	945	46,417	2,523	2,206	1,404	386	87	212	13
10群馬県	1	2	0	0	0	0	106	35	27	1,036	28	54	51	2	9	16	0
11埼玉県	709	1,180	711	641	903	2,574	3,726	9,376	15,554	233,782	11,043	62,216	51,659	5,810	2,246	12,216	2,574
12千葉県	902	1,507	1,055	1,026	1,285	2,307	28,387	7,788	13,904	179,277	10,045	27,053	35,185	6,964	3,844	14,848	2,307
13東京都	78	171	116	82	136	432	2,576	897	1,240	88,888	1,290	7,712	5,510	941	450	1,283	432
14神奈川県	3	4	20	0	6	12	46	74	808	15,849	15,752	957	1,100	118	21	72	12
15新潟県	28	2	9	4	32	4	81	140	5,445	6,872	1,956	1,500	1,500	153	55	107	32
16富山県	41	100	67	19	36	89	83	780	602	18,555	11,614	9,262	7,595	785	249	866	89
17石川県	6	0	1	6	3	3	0	76	91	1,995	919	6,628	4,325	140	189	70	3
18福井県	68	8	2	10	9	47	30	72	197	22,006	818	2,942	1,200	189	45	255	47
19山梨県	14	25	16	35	14	65	74	1,255	526	48,902	10,697	12,024	6,225	423	106	1,467	65
20長野県	92	160	24	21	33	99	60	293	309	10,575	2,989	34,122	11,022	557	313	730	99
21岐阜県	8	19	26	4	28	13	70	248	174	46,605	1,162	23,990	4,675	394	108	215	13
22静岡県	0	0	0	0	0	45	52	8	1,534	218	19,129	1,017	28	23	72	45	45
23愛知県	83	221	64	50	126	46	67	711	752	12,106	1,266	24,315	22,385	588	530	1,123	46
24三重県	8	88	19	12	32	62	67	380	225	7,292	661	6,131	25,823	896	283	431	62
25滋賀県	374	455	194	138	358	360	1,594	2,058	1,959	75,907	2,806	21,119	26,092	3,947	1,535	5,600	360
26京都府	498	856	442	536	711	2,118	3,513	2,323	5,635	52,755	20,096	56,266	8,051	4,016	9,226	2,118	
27大阪府	119	271	147	120	150	280	347	851	910	19,185	1,932	11,562	104,173	3,660	2,861	280	
28兵庫県	67	81	53	38	89	50	152	300	350	14,196	649	5,387	12,290	965	875	1,168	50
29奈良県	21	25	16	13	121	25	15	176	141	4,591	291	5,298	25,876	479	560	503	25
30和歌山県	4	9	8	6	4	2	0	57	96	1,153	40	83	3,940	3,940	149	479	2
31鳥取県	24	63	21	17	27	12	4	174	258	4,241	177	2,918	2,987	3,872	674	592	12
32島根県	7	38	26	5	57	2	2	106	93	2,763	81	783	2,416	8421	277	457	2
33岡山県	34	101	84	20	32	59	118	153	156	7,176	194	3,838	4,646	8,421	904	912	59
34広島県	126	260	216	67	68	48	4	45	91	3,113	108	1,080	3,222	11,072	716	3,417	48
35山口県	26	81	31	11	7	44	41	204	112	4,595	194	1,056	5,667	1,130	3,261	393	44
36徳島県	41	68	30	15	32	44	135	140	220	5,661	313	1,760	9,366	2,778	5,349	648	44
37香川県	41	72	62	26	40	20	12	151	249	4,651	262	1,362	3,532	1,726	2,559	809	20
38愛媛県	24	25	19	6	15	13	3	308	115	6,356	318	1,284	4,978	1,631	3,428	578	13
39高知県	1,066	931	807	402	1,009	354	312	481	237	10,771	400	1,431	4,069	2,023	575	20,302	354
40福岡県	541	223	105	22	39	40	19	46	10	1,531	63	241	917	254	59	5,042	40
41佐賀県	7,011	2,193	850	371	1,506	208	228	464	292	8,910	318	2,077	6,893	2,324	314	26,473	208
42長崎県	624	5,926	972	1,823	1,078	45	0	98	49	1,960	49	889	1,229	1,329	71	20,353	45
43熊本県	1,887	3,941	10,469	4,445	805	222	45	368	237	8,121	343	1,719	4,828	5,860	1,501	47,087	222
44大分県	147	851	724	10,525	1,440	35	174	204	18	1,407	188	276	329	83	52	17,229	35
45宮崎県	525	1,941	540	1,791	11,928	296	188	768	265	14,946	397	3,128	8,238	1,515	452	24,945	296
46鹿児島県	299	1,204	495	426	896	24,959	5,904	4,301	3,435	110,692	2,748	17,966	35,870	3,802	1,310	10,218	24,959
47沖縄県	289	278	333	120	1,796	552	496	131,187	6,204	77,304	1,872	13,371	20,026	3,086	1,064	7,006	552
北海道運輸局	65	94	53	66	78	165	314	6,085	89,145	57,332	3,471	3,925	7,001	1,048	246	980	165
東北運輸局	1,790	2,906	1,904	1,771	2,361	5,411	34,852	18,563	37,796	633,884	26,506	102,921	95,601	14,370	6,755	28,925	5,411
関東運輸局	86	131	112	54	60	198	207	2,190	88,751	24,935	24,199	16,420	14,799	431	2,512	198	
北陸信越運輸局	189	400	115	81	190	206	2,962	1,380	1,334	72,815	6,554	108,184	43,424	1,707	1,163	2,210	206
中部運輸局	1,087	1,776	871	857	1,461	2,895	4,198	7,278	5,941	180,706	11,614	69,593	250,520	20,711	10,929	19,789	2,895
近畿運輸局	195	471	355	115	188	123	127	535	694	18,446	600	8,702	15,266	28,736	2,720	5,857	123
中国運輸局	132	246	142	58	94	121	191	803	696	21,263	1,087	5,462	23,543	7,265	14,597	2,428	121
四国運輸局	11,801	16,006	14,467	19,379	17,805	1,200	966	2,429	1,108	47,646	1,758	9,761	26,523	13,388	3,024	161,431	1,200
九州運輸局	299	1,204	495	426	896	24,959	5,904	4,301	3,435	110,692	2,748	17,966	35,870	3,802	1,310	10,218	24,959
沖縄総合事務局																	

1)居住用地不詳を含む。
2)長野県は北陸信越運輸局、福井県は中部運輸局に含まれる。

参考第4表 施設所在地(47区分及び運輸局等)、居住地(47区分及び運輸局等)別延べ宿泊者数<観光目的の宿泊者が50%未満の施設>
(従業員数100人以上の施設)

(人泊)

施設所在地(47区分及び運輸局等)	居住地(47区分)																	長野県			
	総数 1)	北海道	青森県	岩手県	宮城県	秋田県	山形県	福島県	茨城県	栃木県	群馬県	埼玉県	千葉県	東京都	神奈川県	新潟県	富山県		石川県	福井県	山梨県
令和4年5月	1,178,511	56,510	6,086	6,172	17,121	6,977	7,938	10,403	14,906	8,848	10,054	44,110	47,387	216,407	78,636	19,515	7,869	9,471	3,720	5,477	11,215
01北海道	68,518	35,333	156	108	721	396	346	461	1,001	537	193	1,830	2,127	8,657	3,199	156	161	90	49	129	182
02青森県	4,758	220	1,686	214	552	127	39	52	39	32	28	226	131	486	162	22	11	4	4	7	13
03岩手県	8,782	580	826	2,415	1,373	272	347	180	134	74	65	321	314	359	60	4	15	7	37	19	66
04宮城県	18,237	1,830	553	453	3,218	629	531	582	255	213	280	820	966	4,357	1,145	256	43	48	12	32	32
05秋田県	10,462	291	377	308	1,166	2,944	343	206	87	66	39	352	299	1,725	582	308	22	16	3	26	26
06山形県	16,470	243	161	358	1,359	250	3,321	425	250	218	182	624	492	1,899	865	301	61	34	14	68	60
07福島県	11,778	38	38	44	716	36	132	4,106	872	449	67	587	435	2,268	728	126	10	36	2	20	74
08茨城県	14,760	30	7	18	35	4	6	13	2,589	65	35	176	247	1,114	379	33	5	2	2	41	26
09栃木県	-	-	-	-	-	-	-	-	-	-	-	-	-	-	-	-	-	-	-	-	-
10群馬県	-	-	-	-	-	-	-	-	-	-	-	-	-	-	-	-	-	-	-	-	-
11埼玉県	21,568	222	82	109	324	58	58	142	950	933	1,815	8,179	1,217	3,437	1,099	247	79	76	30	64	162
12千葉県	144,538	3,632	682	669	1,666	643	648	811	2,016	1,451	1,458	3,534	16,637	22,749	6,389	933	655	642	578	1,317	1,308
13東京都	219,225	8,004	782	728	2,415	887	684	1,445	2,375	1,995	2,064	7,965	7,200	60,213	11,701	1,525	948	1,089	506	1,449	1,919
14神奈川県	49,338	701	95	104	375	75	159	507	617	291	435	1,662	1,069	4,131	18,378	187	80	115	70	518	244
15新潟県	44,230	465	85	101	1,011	259	676	908	517	537	1,093	2,612	1,759	7,575	3,536	12,723	946	667	145	129	1,002
16富山県	12,168	51	3	0	9	7	20	3	33	23	30	364	374	1,646	555	406	918	705	368	7	245
17石川県	12,047	132	15	16	45	10	30	57	111	82	154	552	407	2,947	808	173	259	1,874	169	37	177
18福井県	-	-	-	-	-	-	-	-	-	-	-	-	-	-	-	-	-	-	-	-	-
19山梨県	1,400	0	0	0	0	0	0	0	70	70	70	140	70	419	140	0	0	0	0	140	70
20長野県	21,988	168	27	42	121	17	57	57	228	173	235	1,362	938	3,929	1,769	370	191	165	93	213	3,169
21岐阜県	-	-	-	-	-	-	-	-	-	-	-	-	-	-	-	-	-	-	-	-	-
22静岡県	36,782	212	49	25	128	15	21	98	200	176	183	1,133	884	4,847	2,470	92	132	137	107	379	326
23愛知県	62,623	464	24	99	345	30	172	83	306	179	462	1,651	1,279	9,585	3,157	673	519	403	420	212	605
24三重県	3,454	16	0	36	5	0	9	2	5	17	5	73	86	395	173	1	25	13	20	9	18
25滋賀県	2,917	18	0	1	5	0	2	1	27	11	12	67	65	234	143	18	12	42	21	4	28
26京都府	-	-	-	-	-	-	-	-	-	-	-	-	-	-	-	-	-	-	-	-	-
27大阪府	129,401	2,618	130	135	647	52	130	289	828	439	414	4,039	3,878	26,036	7,631	396	1,014	2,220	630	241	464
28兵庫県	50,018	437	68	42	102	75	50	78	454	154	148	956	1,044	8,670	1,596	152	321	176	125	101	354
29奈良県	-	-	-	-	-	-	-	-	-	-	-	-	-	-	-	-	-	-	-	-	-
30和歌山県	5,837	46	0	5	52	0	0	12	40	13	26	130	144	510	256	54	17	9	6	19	16
31鳥取県	3,245	117	2	5	10	0	7	31	22	3	15	65	75	713	215	9	4	19	11	8	17
32島根県	-	-	-	-	-	-	-	-	-	-	-	-	-	-	-	-	-	-	-	-	-
33岡山県	8,453	76	3	3	68	4	3	3	43	35	14	209	178	1,509	456	13	15	21	33	31	29
34広島県	53,964	727	61	19	169	11	31	53	242	158	151	1,376	1,909	9,870	4,144	107	1,209	511	133	59	151
35山口県	11,007	85	2	4	9	0	7	11	48	23	19	258	252	2,242	734	8	14	11	16	11	13
36徳島県	-	-	-	-	-	-	-	-	-	-	-	-	-	-	-	-	-	-	-	-	-
37香川県	10,398	0	0	0	0	0	0	0	0	0	0	0	0	0	0	0	0	0	0	0	0
38愛媛県	19,723	264	8	14	58	12	48	29	87	65	54	400	382	3,625	789	48	52	65	44	60	83
39高知県	450,829	40	0	7	5,443	7	4	7	25	66	35	161	155	548	318	10	5	19	10	8	32
40福岡県	67,477	991	124	77	342	18	97	72	262	210	211	1,836	1,920	16,484	3,675	96	91	211	77	67	287
41佐賀県	1,793	10	4	3	3	2	9	2	12	4	6	36	26	378	104	0	4	2	4	1	2
42長崎県	191	1	0	0	0	0	0	0	0	0	0	2	0	7	6	3	0	0	0	0	2
43熊本県	1,302	4	0	0	2	0	5	0	1	1	11	28	257	28	0	0	0	0	0	0	0
44大分県	10,557	68	3	5	34	6	2	0	36	16	13	100	70	450	235	3	26	12	4	4	7
45宮崎県	3,474	18	2	0	2	4	4	4	107	17	7	66	61	380	113	2	3	2	0	2	3
46鹿児島県	4,389	19	2	5	16	12	2	2	9	2	5	55	48	253	133	1	3	4	10	4	4
47沖縄県	5,846	36	29	0	9	115	22	13	18	44	30	180	221	886	466	3	10	16	3	17	12
運輸局等(厚税)2)																					
北海道運輸局	68,518	35,333	156	108	721	396	346	461	1,001	537	193	1,830	2,127	8,657	3,199	156	161	90	49	129	182
東北運輸局	70,487	1,505	3,641	3,792	8,384	4,258	4,713	5,551	1,637	1,052	661	2,930	2,637	11,711	3,841	1,073	151	153	42	190	258
関東運輸局	450,829	12,589	1,648	1,628	4,815	1,667	1,471	2,570	8,507	4,805	5,877	21,656	26,440	38,086	2,925	1,767	1,924	1,186	3,529	3,729	3,729
北陸信越運輸局	90,383	816	130	159	1,186	293	783	1,025	989	815	1,512	4,890	3,478	16,097	6,668	13,672	2,314	3,411	775	386	4,593
中部運輸局	102,859	692	73	160	478	45	202	183	511	372	650	2,857	2,249	14,827	5,800	766	676	553	547	600	949
近畿運輸局	188,173	3,119	198	183	806	127	182	380	1,349	619	600	5,192	5,131	35,450	9,626	620	1,364	2,447	782	365	862
中国運輸局	76,669	1,005	68	31	256	15	48	98	355	219	199	1,908	2,414	14,334	5,549	137	1,242	562	193	109	210
四国運輸局	35,564	304	8	21	67	19	52	36	112	131	89	561	537	4,173	1,107	58	57	84	54	68	115
九州運輸局	89,183	1,111	135	90	399	42	119	86	427	256	243	2,106	2,153	18,209	4,294	105	127	231	89	84	305
沖縄総合事務局	5,846	36	29	0	9	115	22	13	18	44	30	180	221	886	466	3	10	16	3	17	12

1) 居住地不詳を含む。
2) 長野県は北陸信越運輸局、福井県は中部運輸局に含まれる。

参考第4表 施設所在地(47区分及び運輸局等)、居住地(47区分及び運輸局等)別延べ宿泊者数<観光目的の宿泊者が50%未満の施設>
(従業者数100人以上の施設)

(人泊)

施設所在地(47区分及び運輸局等)	岐阜県	静岡県	愛知県	三重県	滋賀県	京都府	大阪府	兵庫県	奈良県	和歌山県	鳥取県	島根県	岡山県	広島県	山口県	徳島県	香川県	愛媛県	高知県	福岡県	佐賀県
令和4年5月	7,793	20,715	50,259	7,953	6,639	15,618	79,809	40,847	6,396	4,311	2,690	3,085	9,422	21,718	7,774	3,505	4,719	8,234	3,685	38,642	3,547
01北海道	165	486	2,086	119	133	543	1,628	854	94	66	40	35	199	400	101	58	44	93	76	537	30
02青森県	8	23	94	9	35	342	68	6	15	6	15	0	9	18	8	3	3	6	2	17	2
03岩手県	23	34	170	28	23	59	134	86	20	10	13	0	7	19	4	11	4	1	3	41	6
04宮城県	60	133	267	92	46	110	697	289	51	16	7	12	102	346	48	25	67	43	5	355	12
05秋田県	22	40	155	20	33	50	185	116	15	16	33	0	42	55	3	2	5	15	0	58	9
06山形県	19	139	195	19	8	91	317	122	38	14	3	10	7	26	41	7	17	10	2	41	8
07福島県	29	95	150	5	21	105	290	75	2	2	2	2	5	43	2	4	5	2	0	25	0
08茨城県	5	28	63	9	16	34	236	45	3	1	0	1	88	19	0	7	8	3	6	25	0
09栃木県	-	-	-	-	-	-	-	-	-	-	-	-	-	-	-	-	-	-	-	-	-
10群馬県	-	-	-	-	-	-	-	-	-	-	-	-	-	-	-	-	-	-	-	-	-
11埼玉県	46	160	317	40	49	155	284	168	45	13	1	18	49	101	37	4	25	48	27	193	29
12千葉県	700	1,083	3,253	686	723	797	3,794	2,075	643	590	556	562	679	756	593	602	572	630	583	1,462	563
13東京都	1,319	3,286	7,699	899	966	3,055	10,296	5,765	1,018	512	320	379	1,197	2,224	807	594	613	837	620	5,148	506
14神奈川県	229	673	1,632	229	171	437	1,683	794	168	64	44	22	98	321	87	54	94	76	40	660	42
15新潟県	244	398	1,161	203	123	416	1,114	677	132	49	7	7	46	101	15	19	38	30	10	293	12
16富山県	353	25	1,227	15	10	309	891	510	219	11	14	0	17	15	208	3	1	2	0	13	0
17石川県	177	255	795	159	107	265	589	329	110	30	6	5	65	77	22	3	55	12	15	181	16
18福井県	-	-	-	-	-	-	-	-	-	-	-	-	-	-	-	-	-	-	-	-	-
19山梨県	0	70	42	28	10	0	42	28	0	0	0	0	0	0	0	0	0	0	0	0	0
20長野県	233	520	1,178	130	106	214	729	332	54	20	6	1	68	95	27	12	27	27	1	146	24
21岐阜県	-	-	-	-	-	-	-	-	-	-	-	-	-	-	-	-	-	-	-	-	-
22静岡県	516	6,871	2,860	438	215	385	1,098	715	148	49	49	49	120	141	46	28	86	23	5	309	15
23愛知県	997	1,181	11,426	876	309	977	2,872	1,999	317	267	40	27	186	396	105	72	137	198	54	904	44
24三重県	26	100	204	733	29	42	209	426	213	132	4	3	19	9	2	7	4	7	6	28	3
25滋賀県	42	51	236	48	841	158	343	133	47	21	4	0	22	55	6	12	24	19	3	80	1
26京都府	-	-	-	-	-	-	-	-	-	-	-	-	-	-	-	-	-	-	-	-	-
27大阪府	995	2,441	5,259	1,116	1,157	2,566	29,374	5,247	1,274	1,038	380	441	1,419	2,111	549	657	906	1,028	593	4,698	244
28兵庫県	753	787	2,589	684	553	1,529	8,757	11,991	637	445	275	149	875	1,232	226	243	320	339	268	813	63
29奈良県	-	-	-	-	-	-	-	-	-	-	-	-	-	-	-	-	-	-	-	-	-
30和歌山県	26	59	160	135	84	129	587	344	80	546	10	2	30	46	10	16	33	29	11	56	8
31鳥取県	7	39	141	17	14	85	453	184	41	10	297	69	97	157	20	17	23	56	10	73	2
32島根県	-	-	-	-	-	-	-	-	-	-	-	-	-	-	-	-	-	-	-	-	-
33岡山県	56	110	732	40	82	187	967	549	57	22	32	81	1,521	540	40	21	103	124	39	235	10
34広島県	250	747	2,346	637	323	1,040	3,943	2,504	419	154	382	820	1,206	8,992	822	261	429	756	290	2,038	182
35山口県	20	26	178	33	46	142	516	341	33	16	40	129	218	751	2,203	31	37	102	106	734	14
36徳島県	-	-	-	-	-	-	-	-	-	-	-	-	-	-	-	-	-	-	-	-	-
37香川県	0	0	0	0	0	0	0	0	0	0	0	0	0	0	0	0	0	0	0	0	0
38愛媛県	99	127	663	96	95	497	1,902	1,324	77	54	44	48	302	649	130	479	568	3,054	290	591	26
39高知県	24	70	208	21	36	117	435	333	50	15	12	9	97	182	38	73	254	185	465	183	5
40福岡県	237	619	2,159	270	239	832	4,199	1,942	300	79	65	178	520	1,475	1,372	149	159	335	111	15,200	985
41佐賀県	5	13	26	6	8	20	67	67	17	3	2	5	8	26	16	6	2	7	6	270	388
42長崎県	0	0	3	0	2	2	0	0	0	0	0	0	2	2	9	0	0	0	0	31	16
43熊本県	2	6	34	3	1	12	48	18	4	0	0	0	3	7	4	2	7	2	3	137	22
44大分県	14	16	95	31	20	31	231	162	21	8	4	15	30	80	99	8	34	100	7	1,282	80
45宮崎県	13	15	44	10	19	27	111	59	6	7	2	0	39	18	12	3	3	15	26	609	34
46鹿児島県	19	16	74	25	25	56	218	79	8	6	2	3	13	123	35	2	8	7	2	949	140
47沖縄県	0	23	338	44	1	109	228	97	22	10	5	0	13	113	29	3	4	13	0	227	6
運輸局等(再掲) 2)	165	486	2,086	119	133	543	1,628	854	94	66	40	35	199	400	101	58	44	93	76	537	30
北海道運輸局	221	464	1,031	173	136	450	1,965	756	139	73	47	24	172	507	106	61	101	77	12	537	37
東北運輸局	2,299	5,250	13,006	1,891	1,925	4,478	16,335	8,875	1,877	1,180	921	982	2,111	3,421	1,524	1,261	1,312	1,594	1,276	7,488	1,140
関東運輸局	1,007	1,198	4,361	507	346	1,204	3,323	1,848	515	110	33	13	196	288	272	37	121	71	26	633	52
中部運輸局	1,539	8,152	14,490	2,047	553	1,404	4,179	3,140	678	448	93	79	325	546	157	107	227	228	65	1,241	62
近畿運輸局	1,816	3,388	8,244	1,983	2,635	4,382	39,061	17,715	2,038	2,050	669	592	2,346	3,444	791	928	1,283	1,415	875	5,647	316
中国運輸局	333	922	3,397	727	465	1,454	5,879	3,578	550	202	751	1,099	3,042	10,440	3,085	330	592	1,038	445	3,080	208
四国運輸局	123	191	117	131	131	614	2,337	1,657	127	69	56	57	399	831	168	552	822	3,239	755	774	31
九州運輸局	290	685	2,435	345	314	980	4,874	2,327	356	103	75	204	619	1,728	1,545	168	213	466	155	18,478	1,665
沖縄総合事務局	0	23	338	44	1	109	228	97	22	10	5	0	13	113	29	3	4	13	0	227	6

1)居住地不詳を含む。
2)長野県は北陸信越運輸局、福井県は中部運輸局に含まれる。

参考第4表 施設所在地(47区分及び運輸局等)、居住地(47区分及び運輸局等) 別延べ宿泊者数<観光目的の宿泊者が50%未満の施設> (八泊)

施設所在地(47区分及び運輸局等)	運輸局等(10区分) 2)														九州運輸局	沖縄総合事務局	
	長崎県	熊本県	大分県	宮崎県	鹿児島県	沖縄県	国外	北海道運輸局	東北運輸局	関東運輸局	北陸信越運輸局	中部運輸局	近畿運輸局	中国運輸局			四国運輸局
令和4年5月	5,223	6,897	6,072	4,927	6,551	7,861	57,869	56,510	54,697	425,825	48,070	90,440	153,620	44,689	20,143	71,859	7,861
01北海道	70	140	51	35	71	180	523	35,333	2,188	17,673	589	2,905	3,318	775	271	934	180
02青森県	3	4	0	0	0	0	11	220	2,670	1,111	50	138	471	35	23	29	0
03岩手県	15	15	0	2	21	8	48	183	2,280	98	262	332	32	19	100	8	8
04宮城県	65	87	49	11	18	39	130	530	5,966	8,068	413	564	1,209	515	140	597	39
05秋田県	11	10	6	3	17	49	305	291	5,344	3,176	372	240	415	133	22	114	49
06山形県	1	11	41	7	18	10	9	243	4,598	4,598	456	446	590	87	36	127	10
07福島県	0	7	0	0	3	15	0	38	5,072	5,426	246	281	502	54	11	35	15
08茨城県	2	3	7	3	3	19	202	30	83	4,646	66	107	335	108	24	43	19
09栃木県	-	-	-	-	-	-	-	-	-	-	-	-	-	-	-	-	-
10群馬県	-	-	-	-	-	-	-	-	-	-	-	-	-	-	-	-	-
11埼玉県	39	54	26	10	77	69	197	222	773	17,694	564	593	714	206	104	428	69
12千葉県	639	623	624	598	630	694	26,355	3,632	5,119	55,551	3,538	6,250	8,622	3,146	2,387	5,139	694
13東京都	665	1,221	775	674	1,001	2,460	20,782	8,004	6,941	94,962	5,481	13,709	21,612	4,927	2,664	9,990	2,460
14神奈川県	108	149	83	55	148	181	1,821	701	883	26,991	626	2,833	3,317	572	264	1,245	181
15新潟県	21	47	31	14	50	48	646	465	3,040	17,858	15,338	2,151	2,511	176	97	468	48
16富山県	0	6	4	0	4	53	4	51	42	3,032	2,274	1,988	1,950	254	6	23	4
17石川県	45	37	16	15	16	15	66	132	173	5,098	2,483	1,555	1,430	175	85	326	15
18福井県	-	-	-	-	-	-	-	-	-	-	-	-	-	-	-	-	-
19山梨県	0	0	0	0	0	0	1	0	0	1,119	70	140	70	0	0	0	0
20長野県	12	19	9	9	12	14	229	168	321	8,847	3,895	2,154	1,455	197	67	236	31
21岐阜県	-	-	-	-	-	-	-	-	-	-	-	-	-	-	-	-	-
22静岡県	16	26	29	45	34	23	164	212	336	10,272	687	10,792	2,610	405	142	474	23
23愛知県	36	133	118	34	65	162	1,286	464	753	16,831	2,200	14,900	6,741	754	461	1,334	162
24三重県	4	9	2	0	13	24	24	16	52	763	57	1,083	1,051	37	24	59	24
25滋賀県	2	8	10	2	12	2	23	18	9	563	100	398	1,543	87	58	115	2
26京都府	350	608	375	371	548	667	2,686	2,618	1,383	43,506	4,094	10,441	40,656	4,900	3,184	7,194	667
27大阪府	370	300	82	95	84	92	334	437	415	13,123	1,003	4,938	23,912	2,757	1,170	1,807	92
28兵庫県	-	-	-	-	-	-	-	-	-	-	-	-	-	-	-	-	-
29奈良県	12	7	10	10	13	13	26	46	69	1,138	96	386	1,770	98	89	116	13
30和歌山県	9	21	33	3	0	5	14	117	55	1,116	49	215	787	640	106	141	5
31鳥取県	-	-	-	-	-	-	-	-	-	-	-	-	-	-	-	-	-
32島根県	8	27	12	6	11	23	71	76	84	2,475	78	971	1,864	2,214	287	309	23
33岡山県	186	378	281	125	171	269	576	727	344	17,909	1,978	4,113	8,383	12,222	1,736	3,361	269
34広島県	57	114	82	32	27	24	96	85	33	3,587	46	273	1,094	3,341	276	1,060	24
35山口県	-	-	-	-	-	-	-	-	-	-	-	-	-	-	-	-	-
36徳島県	0	0	0	0	0	0	37	0	0	0	0	0	0	0	0	0	0
37香川県	34	76	112	49	121	38	120	264	169	5,462	248	1,029	3,949	1,173	4,391	1,009	38
38愛媛県	8	16	17	7	9	3	66	40	34	1,316	66	333	986	338	977	245	3
39高知県	2,000	1,671	1,348	895	1,442	682	445	991	730	24,665	685	3,362	7,591	3,610	754	23,541	682
40福岡県	53	36	35	39	21	19	10	10	23	567	8	54	182	57	21	842	19
41佐賀県	74	16	6	2	5	0	0	1	0	15	5	3	4	13	0	150	0
42長崎県	43	269	40	230	41	5	0	4	7	333	0	45	83	16	12	797	5
43熊本県	165	377	1,601	242	156	24	2	68	50	924	48	160	473	228	149	3,903	24
44大分県	12	144	100	123	123	10	3	18	16	753	10	82	229	71	47	2,235	10
45宮崎県	42	208	39	84	1,540	63	8	19	45	515	12	138	392	176	19	3,002	63
46鹿児島県	31	20	18	4	25	1,891	442	36	188	1,862	41	408	467	160	20	331	1,891
47沖縄県	70	140	51	35	71	180	523	35,333	2,188	17,673	589	2,905	3,318	775	271	934	180
運輸局等(再掲) 2)	95	134	96	23	80	121	503	1,505	30,339	24,659	1,635	1,931	3,519	856	251	1,002	121
北海道運輸局	1,453	2,050	1,515	1,340	1,859	3,423	49,358	12,989	13,739	200,963	10,345	23,632	34,670	8,959	5,443	16,845	3,423
東北運輸局	78	109	60	41	80	98	994	816	3,576	34,835	23,990	7,848	7,346	802	255	1,053	98
関東運輸局	56	168	149	79	112	209	1,532	692	1,141	27,866	2,944	26,775	10,402	1,196	627	1,867	209
北陸信越運輸局	734	923	477	478	657	774	3,069	3,119	1,876	58,330	5,293	16,163	67,881	7,842	4,501	9,232	774
中部運輸局	260	540	408	166	209	321	757	1,005	516	25,087	2,151	12,128	18,417	2,405	4,871	321	
中国運輸局	42	92	129	56	130	41	223	304	203	6,778	314	1,362	4,935	1,511	5,368	1,254	
四国運輸局	2,404	2,721	3,169	2,705	3,328	803	468	1,111	871	27,772	768	3,844	8,954	4,171	1,002	34,470	803
九州運輸局	31	20	18	4	25	1,891	442	36	188	1,862	41	408	467	160	20	331	1,891
沖縄総合事務局	-	-	-	-	-	-	-	-	-	-	-	-	-	-	-	-	-

1)居住地不詳を含む。
2)長野県は北陸信越運輸局、福井県は中部運輸局に含まれる。

参考第5表 施設所在地(主な市区町村)、従業員数(3区分)別母集団施設数及び回収施設数
(施設)

施設所在地 (主な市区町村)	従業員数(3区分)				施設所在地 (主な市区町村)	従業員数(3区分)				
	0~4人		5~9人			0~4人		5~9人		
	母集団 施設数	回収 施設数	母集団 施設数	回収 施設数		母集団 施設数	回収 施設数	母集団 施設数	回収 施設数	
北海道札幌市	149	10	40	-	12	-	28	-	87	45
北海道函館市	90	-	18	-	15	-	22	-	156	82
北海道小樽市	66	18	11	12	76	-	35	-	127	74
北海道旭川市	96	9	9	32	141	-	52	-	91	38
北海道釧路市	27	8	8	25	205	16	114	11	139	37
北海道帯広市	16	8	8	25	159	-	13	-	19	11
北海道札幌市	20	-	15	22	61	-	8	-	34	24
北海道千歳市	31	-	4	24	49	-	10	-	33	20
北海道旭川市	7	-	-	14	24	-	16	-	53	30
北海道後志総合振興局倶知安町	142	12	22	-	86	-	15	-	37	21
青森県青森市	22	-	8	26	104	-	32	-	58	22
青森県弘前市	34	-	3	18	27	-	16	-	11	11
青森県八戸市	15	-	10	16	7	-	2	-	18	11
岩手県盛岡市	23	-	9	38	139	-	40	-	111	68
岩手県花巻市	25	-	7	27	32	-	13	-	45	30
岩手県北上市	11	-	3	18	33	-	9	-	22	11
岩手県一関市	30	-	6	30	30	-	11	-	26	16
宮城県仙台市	26	-	20	110	255	12	103	14	151	72
宮城県石巻市	59	-	13	15	55	-	20	-	38	12
宮城県気仙沼市	35	-	9	11	49	-	16	-	53	35
宮城県大崎市	41	-	20	22	41	-	23	-	30	19
宮城県宮城郡松島町	5	-	5	13	8	-	8	-	16	10
秋田県秋田市	22	-	11	31	32	-	6	-	12	10
秋田県横手市	11	-	5	13	205	10	50	-	19	-
秋田県仙北市	60	-	9	27	51	-	19	-	32	19
山形県山形市	55	-	20	46	121	12	15	-	22	13
山形県米沢市	37	-	15	13	192	-	26	-	21	12
山形県鶴岡市	77	-	29	30	227	13	26	-	38	22
山形県酒田市	22	-	5	12	63	-	12	-	37	20
山形県天童市	6	-	6	18	241	-	32	11	98	54
福島県福島市	42	-	29	54	68	-	8	-	25	14
福島県会津若松市	34	-	5	33	15	-	7	-	18	12
福島県郡山市	95	-	19	38	20	-	6	-	51	30
福島県いわき市	95	-	45	66	53	-	14	-	25	17
福島県耶麻郡猪苗代町	72	-	13	17	6	-	2	-	21	11
茨城県水戸市	7	-	7	14	89	10	14	-	4	-
茨城県つくば市	9	-	6	25	25	-	8	-	25	14
茨城県神栖市	33	-	23	33	71	-	18	-	18	10
栃木県宇都宮市	12	-	12	22	71	-	18	-	17	11
栃木県佐野市	12	-	4	14	255	14	14	-	17	11
栃木県日光市	201	-	60	90	23	-	10	-	39	17
栃木県那須塩原市	66	-	19	42	208	11	22	-	25	11
栃木県那須郡那須町	310	18	43	56	345	14	46	12	54	31
群馬県高崎市	17	-	10	22	186	10	37	-	42	25
群馬県高崎市	16	-	8	27	188	12	26	-	68	46
群馬県渋川市	12	-	6	38	137	-	32	-	40	20
群馬県吾妻郡熨盛村	102	-	11	17	37	-	3	-	21	13
群馬県吾妻郡草津町	87	-	27	27	76	11	10	-	17	11
群馬県利根郡みなみかみ町	86	-	20	34	178	10	13	-	32	13
埼玉県さいたま市	8	-	8	16	163	18	10	-	16	11
埼玉県熊谷市	4	-	1	12	145	-	23	-	50	22
埼玉県蕨市	17	-	15	47	18	-	8	-	19	12
千葉県鎌倉市	118	-	19	23	547	33	59	16	32	15
千葉県木更津市	7	-	2	15	130	-	53	-	53	21
千葉県成田市	15	-	9	25	27	-	11	-	22	17
千葉県柏市	4	-	2	14	262	19	68	15	65	25
千葉県市原市	19	-	10	20	179	12	11	-	19	11
千葉県鴨川市	78	-	8	29	34	-	36	-	33	22
千葉県浦安市	8	-	2	34	81	-	16	-	45	28
千葉県房総市	159	12	35	22	72	-	22	-	61	41
									25	15

参考第5表 施設所在地(主な市区町村)、従業者数(3区分) 別母集団施設数及び回収施設数 (施設)

施設所在地 (主な市区町村)	従業者数(3区分)				母集団 施設数	回収 施設数	母集団 施設数	回収 施設数	10人以上
	0~4人 1)		5~9人 1)						
	母集団 施設数	回収 施設数	母集団 施設数	回収 施設数					
静岡県熱海市	123	-	49	-	115	58			
静岡県伊東市	385	21	109	16	96	51			
静岡県御殿場市	21	-	9	-	31	18			
静岡県伊豆市	58	-	21	-	45	25			
静岡県伊豆の国市	25	31	12	13	31	13			
静岡県賀茂郡東伊豆町	29	-	11	-	34	15			
愛知県名古屋市中区	84	-	40	-	175	97			
愛知県豊橋市	3	-	3	-	18	10			
愛知県豊田市の	33	-	11	-	36	24			
愛知県蒲郡市	5	-	5	-	22	16			
愛知県知多郡南知多町	87	-	37	-	31	12			
三重県津市	43	-	11	-	25	14			
三重県伊勢市	41	-	12	-	26	17			
三重県鈴鹿市	9	-	8	-	14	10			
三重県高岡市の	111	-	29	-	56	27			
三重県志摩市の	150	-	33	-	24	24			
三重県三木郡狐野町の	33	-	2	-	11	12			
滋賀県大津市の	79	-	29	-	36	26			
滋賀県彦根市の	9	-	6	-	17	10			
滋賀県長浜市の	29	-	10	-	20	13			
滋賀県草津市の	-	-	1	-	11	11			
京都府京都市	2,551	75	297	53	564	244			
京都府京都市	64	-	34	-	22	11			
京都府京都市	111	-	51	-	47	18			
京都府京都市	665	18	138	25	408	213			
大阪府大阪市	45	-	3	-	12	12			
大阪府泉佐野市の	95	-	23	-	127	78			
兵庫県神戸市の	40	-	23	-	26	16			
兵庫県姫路市の	68	-	8	-	17	17			
兵庫県洲本町の	189	17	40	61	33	33			
兵庫県豊岡市の	11	-	1	-	13	10			
兵庫県赤穂市の	114	11	30	-	15	15			
兵庫県美方郡香美町の	98	-	18	-	57	42			
奈良県奈良市の	39	-	10	-	22	22			
和歌山県和歌山市	95	-	14	-	20	12			
和歌山県西牟婁郡白浜町の	134	-	23	-	33	18			
鳥取県鳥取市の	107	12	15	-	24	14			
鳥取県米子市の	24	-	9	-	35	24			
鳥取県東伯郡三朝町の	14	-	-	-	14	10			
鳥取県松江市の	63	-	16	-	44	24			
島根県浜田市の	35	-	6	-	17	11			
島根県出雲市の	51	-	15	-	20	20			
岡山県岡山市	74	-	16	-	56	32			
岡山県倉敷市の	47	-	12	-	46	29			
広島県広島市の	118	-	60	-	110	64			
広島県呉市の	53	-	10	-	23	12			
広島県尾道市の	80	-	12	-	27	12			
広島県福山市の	46	-	12	-	32	18			
広島県廿日市の	42	-	10	-	25	22			
山口県下関市の	25	-	7	-	33	23			
山口県山口市	14	-	7	-	30	24			
徳島県徳島市の	53	-	17	-	25	15			
香川県高松市の	108	-	42	-	76	33			
愛媛県松山市の	75	-	24	-	52	33			
愛媛県今治市の	85	-	20	-	18	12			
高知県高知市の	36	-	15	-	48	35			
福岡県北九州市	36	-	21	-	51	36			
福岡県福岡市の	253	11	97	13	211	109			
福岡県久留米市の	13	-	6	-	17	10			
佐賀県佐賀市の	36	-	18	-	26	18			

1) 従業者数10人未満の施設については、標本調査を基にしている。
 ※本表は市区町村別、従業者区分別において10施設以上の回収があつたものについて表章している。
 ※本表は、美数を表章しており、未回収分を推定した数値ではない。

(施設)

施設所在地 (主な市区町村)	従業者数(3区分)				母集団 施設数	回収 施設数	母集団 施設数	回収 施設数	10人以上
	0~4人 1)		5~9人 1)						
	母集団 施設数	回収 施設数	母集団 施設数	回収 施設数					
佐賀県藤津市の	47	-	14	-	23	11			
佐賀県藤野市の	10	-	5	-	25	12			
長崎県長崎市の	96	-	25	-	59	45			
長崎県佐世保市の	94	-	7	-	36	24			
長崎県佐世保市の	18	-	3	-	17	15			
長崎県五島市の	219	23	10	-	6	6			
長崎県西海市の	66	11	5	-	5	5			
長崎県雲仙市の	14	-	14	-	21	18			
長崎県南島原市の	164	-	14	-	5	5			
熊本県熊本市	90	-	19	-	67	33			
熊本県山鹿市の	10	-	12	-	22	10			
熊本県阿蘇市の	46	-	12	-	20	12			
熊本県天草市の	158	13	15	-	17	13			
熊本県阿蘇郡南阿蘇町の	29	-	13	-	31	14			
熊本県阿蘇郡阿蘇町の	51	-	5	-	18	13			
大分県大分市の	29	-	16	-	33	21			
大分県別府市の	168	-	37	-	73	43			
大分県日田市の	45	-	9	-	18	11			
大分県由布市の	214	15	57	-	45	23			
宮崎県宮崎市の	41	-	18	-	46	33			
宮崎県延岡市の	33	-	13	-	11	10			
鹿児島県鹿児島市の	77	-	19	-	62	42			
鹿児島県指宿市の	39	-	2	-	18	14			
鹿児島県薩摩川内市の	104	-	15	-	16	12			
鹿児島県霧島市の	45	-	23	-	38	25			
沖縄県那覇市の	383	-	51	-	124	47			
沖縄県石垣市の	398	12	30	-	33	14			
沖縄県名護市の	253	10	14	-	18	11			
沖縄県うるま市の	234	11	14	-	7	-			
沖縄県国頭郡今帰仁村の	417	13	52	-	56	24			
沖縄県国頭郡本部町の	375	12	10	-	3	-			
沖縄県国頭郡恩納町の	384	13	14	-	15	17			
沖縄県中頭郡北谷町の	266	-	35	-	39	10			
沖縄県中頭郡北谷町の	126	-	21	-	25	10			

参考第6表 施設所在地(主な市区町村)、従業者数(3区分) 別延べ宿泊者数

施設所在地 (主な市区町村)	従業者数(3区分)			延べ 宿泊者数	施設所在地 (主な市区町村)	従業者数(3区分)			延べ 宿泊者数
	0~4人(1)	5~9人(1)	10人以上			0~4人(1)	5~9人(1)	10人以上	
北海道札幌市	431,526	1,399	430,127	-	東京都千代田区	208,954	-	208,954	
北海道函館市	61,573	-	61,573	-	東京都中央区	316,484	-	316,484	
北海道小樽市	30,717	-	30,717	-	東京都港区	303,439	-	303,439	
北海道旭川市	62,433	-	62,433	-	東京都新宿区	174,267	-	174,267	
北海道釧路市	49,551	-	49,551	-	東京都台東区	98,663	647	99,310	
北海道帯広市	52,321	-	52,321	-	東京都墨田区	36,097	-	36,097	
北海道北見市	38,605	-	38,605	-	東京都江東区	112,801	-	112,801	
北海道千歳市	29,136	-	29,136	-	東京都品川区	117,577	-	117,577	
北海道登別市	61,515	-	61,515	-	東京都大田区	97,866	-	97,866	
北海道後志総合振興局厚知安町	9,631	451	10,082	-	東京都渋谷区	90,153	-	90,153	
青森県青森市	63,776	-	63,776	-	東京都豊島区	72,094	-	72,094	
青森県弘前市	34,009	-	34,009	-	東京都北区	30,785	-	30,785	
青森県八戸市	35,667	-	35,667	-	東京都八王子市	19,528	-	19,528	
岩手県盛岡市	86,122	-	86,122	-	神奈川県横浜市	294,003	-	294,003	
岩手県花巻市	47,085	-	47,085	-	神奈川県川崎市	90,753	-	90,753	
岩手県北上市	28,269	-	28,269	-	神奈川県相模原市	18,458	-	18,458	
岩手県一関市	19,893	-	19,893	-	神奈川県鎌倉市	46,412	-	46,412	
宮城県仙台市	247,808	-	247,808	-	神奈川県足柄下郡湯河原町	148,212	817	149,029	
宮城県石巻市	24,081	-	24,081	-	新潟県新潟市	114,708	-	114,708	
宮城県気仙沼市	14,340	-	14,340	-	新潟県長岡市	29,367	-	29,367	
宮城県大崎市	23,629	-	23,629	-	新潟県新潟市	25,950	-	25,950	
宮城県宮城郡松島町	18,325	-	18,325	-	新潟県村上市	18,469	-	18,469	
秋田県秋田市	48,365	-	48,365	-	新潟県妙高市	346	-	346	
秋田県横手市	14,981	-	14,981	-	新潟県上越市	23,114	-	23,114	
秋田県仙北市	29,237	-	29,237	-	新潟県南魚沼市	17,660	260	17,920	
山形県山形市	70,094	-	70,094	-	新潟県南魚沼郡湯沢町	33,858	1,781	35,639	
山形県米沢市	13,645	-	13,645	-	富山県富山市	63,043	-	63,043	
山形県鶴岡市	43,680	-	43,680	-	石川県金沢市	188,536	-	188,536	
山形県酒田市	20,367	-	20,367	-	石川県七尾市	33,765	-	33,765	
山形県天童市	16,970	-	16,970	-	石川県小松市	19,576	-	19,576	
福島県福島市	47,940	-	47,940	-	石川県加賀市	59,375	-	59,375	
福島県会津若松市	57,109	-	57,109	-	福井県福井市	43,966	-	43,966	
福島県郡山市	48,389	-	48,389	-	福井県あわら市	23,981	-	23,981	
福島県いわき市	42,865	-	42,865	-	福井県大飯郡高浜町	402	-	402	
福島県麻郡猪苗代町	18,694	-	18,694	-	山梨県甲府市	34,001	-	34,001	
茨城県水戸市	40,346	-	40,346	-	山梨県富士吉田市	15,972	-	15,972	
茨城県つくば市	24,850	-	24,850	-	山梨県北杜市	869	-	869	
茨城県神栖市	39,942	-	39,942	-	山梨県南都留郡山中湖村	33,414	-	33,414	
栃木県宇都宮市	101,572	-	101,572	-	山梨県南都留郡富士河口湖町	1,044	-	1,044	
栃木県佐野市	12,965	-	12,965	-	長野県長野市	4,685	2,758	7,443	
栃木県日光市	104,882	-	104,882	-	長野県長野市	85,513	257	86,270	
栃木県那須塩原市	40,837	-	40,837	-	長野県松本市	92,972	1,367	94,339	
栃木県那須郡那須町	87,841	1,530	89,371	-	長野県上田市	25,326	-	25,326	
群馬県前橋市	25,363	-	25,363	-	長野県諏訪市	27,118	-	27,118	
群馬県高崎市	30,566	-	30,566	-	長野県茅野市	21,133	149	21,282	
群馬県足利市	49,370	-	49,370	-	長野県大町市	25,249	581	25,830	
群馬県吾妻郡嬬恋村	28,771	-	28,771	-	長野県安曇野市	18,628	587	19,215	
群馬県吾妻郡草津町	50,582	-	50,582	-	長野県北佐久郡軽井沢町	60,094	-	60,094	
群馬県利根郡みなかみ町	36,350	-	36,350	-	長野県北安曇郡白馬村	16,308	-	16,308	
埼玉県さいたま市	42,460	-	42,460	-	長野県北安曇郡白馬村	18,068	877	18,945	
埼玉県熊谷市	16,229	-	16,229	-	長野県下高井郡山内町	11,003	-	11,003	
千葉県千葉市	165,028	-	165,028	-	岐阜県岐阜市	51,210	-	51,210	
千葉県市川市	12,903	-	12,903	-	岐阜県高山市	75,142	4,454	79,596	
千葉県木更津市	43,656	-	43,656	-	岐阜県郡上市	603	-	603	
千葉県成田市	119,506	-	119,506	-	岐阜県下呂市	50,968	-	50,968	
千葉県柏市	36,012	-	36,012	-	静岡県静岡市	89,390	-	89,390	
千葉県市原市	30,424	-	30,424	-	静岡県浜松市	105,744	-	105,744	
千葉県鴨川市	40,472	-	40,472	-	静岡県沼津市	25,225	-	25,225	
千葉県浦安市	444,750	-	444,750	-					
千葉県西房総市	29,367	136	30,003	-					

施設所在地 (主な市区町村)	従業者数(3区分)			延べ 宿泊者数	施設所在地 (主な市区町村)	従業者数(3区分)			延べ 宿泊者数
	0~4人(1)	5~9人(1)	10人以上			0~4人(1)	5~9人(1)	10人以上	
東京都千代田区	208,954	-	208,954	-	東京都千代田区	208,954	-	208,954	
東京都中央区	316,484	-	316,484	-	東京都中央区	316,484	-	316,484	
東京都港区	303,439	-	303,439	-	東京都港区	303,439	-	303,439	
東京都新宿区	174,267	-	174,267	-	東京都新宿区	174,267	-	174,267	
東京都台東区	98,663	647	99,310	-	東京都台東区	98,663	647	99,310	
東京都墨田区	36,097	-	36,097	-	東京都墨田区	36,097	-	36,097	
東京都江東区	112,801	-	112,801	-	東京都江東区	112,801	-	112,801	
東京都品川区	117,577	-	117,577	-	東京都品川区	117,577	-	117,577	
東京都大田区	97,866	-	97,866	-	東京都大田区	97,866	-	97,866	
東京都渋谷区	90,153	-	90,153	-	東京都渋谷区	90,153	-	90,153	
東京都豊島区	72,094	-	72,094	-	東京都豊島区	72,094	-	72,094	
東京都北区	30,785	-	30,785	-	東京都北区	30,785	-	30,785	
東京都八王子市	19,528	-	19,528	-	東京都八王子市	19,528	-	19,528	
神奈川県横浜市	294,003	-	294,003	-	神奈川県横浜市	294,003	-	294,003	
神奈川県川崎市	90,753	-	90,753	-	神奈川県川崎市	90,753	-	90,753	
神奈川県相模原市	18,458	-	18,458	-	神奈川県相模原市	18,458	-	18,458	
神奈川県鎌倉市	46,412	-	46,412	-	神奈川県鎌倉市	46,412	-	46,412	
神奈川県足柄下郡湯河原町	148,212	817	149,029	-	神奈川県足柄下郡湯河原町	148,212	817	149,029	
新潟県新潟市	114,708	-	114,708	-	新潟県新潟市	114,708	-	114,708	
新潟県長岡市	29,367	-	29,367	-	新潟県長岡市	29,367	-	29,367	
新潟県新潟市	25,950	-	25,950	-	新潟県新潟市	25,950	-	25,950	
新潟県村上市	18,469	-	18,469	-	新潟県村上市	18,469	-	18,469	
新潟県妙高市	346	-	346	-	新潟県妙高市	346	-	346	
新潟県上越市	23,114	-	23,114	-	新潟県上越市	23,114	-	23,114	
新潟県南魚沼市	17,660	260	17,920	-	新潟県南魚沼市	17,660	260	17,920	
新潟県南魚沼郡湯沢町	33,858	1,781	35,639	-	新潟県南魚沼郡湯沢町	33,858	1,781	35,639	
富山県富山市	63,043	-	63,043	-	富山県富山市	63,043	-	63,043	
石川県金沢市	188,536	-	188,536	-	石川県金沢市	188,536	-	188,536	
石川県七尾市	33,765	-	33,765	-	石川県七尾市	33,765	-	33,765	
石川県小松市	19,576	-	19,576	-	石川県小松市	19,576	-	19,576	
石川県加賀市	59,375	-	59,375	-	石川県加賀市	59,375	-	59,375	
福井県福井市	43,966	-	43,966	-	福井県福井市	43,966	-	43,966	
福井県あわら市	23,981	-	23,981	-	福井県あわら市	23,981	-	23,981	
福井県大飯郡高浜町	402	-	402	-	福井県大飯郡高浜町	402	-	402	
山梨県甲府市	34,001	-	34,001	-	山梨県甲府市	34,001	-	34,001	
山梨県富士吉田市	15,972	-	15,972	-	山梨県富士吉田市	15,972	-	15,972	
山梨県北杜市	869	-	869	-	山梨県北杜市	869	-	869	
山梨県南都留郡山中湖村	33,414	-	33,414	-	山梨県南都留郡山中湖村	33,414	-	33,414	
山梨県南都留郡富士河口湖町	1,044	-	1,044	-	山梨県南都留郡富士河口湖町	1,044	-	1,044	
長野県長野市	4,685	2,758	7,443	-	長野県長野市	4,685	2,758	7,443	
長野県長野市	85,513	257	86,270	-	長野県長野市	85,513	257	86,270	
長野県松本市	92,972	1,367	94,339	-	長野県松本市	92,972	1,367	94,339	
長野県上田市	25,326	-	25,326	-	長野県上田市	25,326	-	25,326	
長野県諏訪市	27,118	-	27,118	-	長野県諏訪市	27,118	-	27,118	
長野県茅野市	21,133	149	21,282	-	長野県茅野市	21,133	149	21,282	
長野県大町市	25,249	581	25,830	-	長野県大町市	25,249	581	25,830	
長野県安曇野市	18,628	587	19,215	-	長野県安曇野市	18,628	587	19,215	
長野県北佐久郡軽井沢町	60,094	-	60,094	-	長野県北佐久郡軽井沢町	60,094	-	60,094	
長野県北安曇郡白馬村	16,308	-	16,308	-	長野県北安曇郡白馬村	16,308	-	16,308	
長野県北安曇郡白馬村	18,068	877	18,945	-	長野県北安曇郡白馬村	18,068	877	18,945	
長野県下高井郡山内町	11,003	-	11,003	-	長野県下高井郡山内町	11,003	-	11,003	
岐阜県岐阜市	51,210	-	51,210	-	岐阜県岐阜市	51,210	-	51,210	
岐阜県高山市	75,142	4,454	79,596	-	岐阜県高山市	75,142	4,454	79,596	
岐阜県郡上市	603	-	603	-	岐阜県郡上市	603	-	603	
岐阜県下呂市	50,968	-	50,968	-	岐阜県下呂市	50,968	-	50,968	
静岡県静岡市	89,390	-	89,390	-	静岡県静岡市	89,390	-	89,390	
静岡県浜松市	105,744	-	105,744	-	静岡県浜松市	105,744	-	105,744	
静岡県沼津市	25,225	-	25,225	-	静岡県沼津市	25,225	-	25,225	

(人泊)

参考第6表 施設所在地(主な市区町村)、従業者数(3区分)別延べ宿泊者数 (人泊)

施設所在地 (主な市区町村)	従業者数(3区分)			延べ 宿泊者数	10人以上
	0~4人(1)	5~9人(1)	10人以上		
静岡県熱海市	-	-	96,044	-	96,044
静岡県伊東市	1,352	4,136	67,744	62,256	17,357
静岡県伊豆市	-	-	44,088	-	44,088
静岡県伊豆市	-	-	30,974	-	30,974
静岡県伊豆の国市	-	-	15,687	-	15,687
静岡県賀茂郡東伊豆町	-	-	17,607	-	17,607
愛知県名古屋市中区	-	-	401,224	-	401,224
愛知県豊橋市	-	-	32,585	-	32,585
愛知県豊田市	-	-	41,110	-	41,110
愛知県蒲郡市	-	-	23,162	-	23,162
愛知県知多郡南知多町	-	-	9,533	-	9,533
三重県津市	-	-	25,454	-	25,454
三重県伊勢市	-	-	43,801	-	43,801
三重県鈴鹿市	-	-	29,104	-	29,104
三重県鳥羽市	-	-	52,171	-	52,171
三重県志摩市	-	-	67,045	-	67,045
三重県三重郡菟野町	-	-	10,584	-	10,584
滋賀県大津市	-	-	57,196	-	57,196
滋賀県彦根市	-	-	17,341	-	17,341
滋賀県長浜市	-	-	22,769	-	22,769
滋賀県草津市	-	-	24,669	-	24,669
京都府京都市	1,690	23,258	684,120	659,172	15,140
京都府宇津市	-	-	15,140	-	15,140
京都府京丹後市	-	-	12,930	-	12,930
大阪府大阪市	7,991	26,115	921,129	887,023	32,734
大阪府泉佐野市	-	-	32,734	-	32,734
兵庫県神戸市	-	-	265,671	-	265,671
兵庫県姫路市	-	-	55,913	-	55,913
兵庫県洲本市	-	-	26,623	-	26,623
兵庫県豊岡市	866	-	33,183	-	33,183
兵庫県赤穂市	-	-	20,476	-	20,476
兵庫県美方郡香美町	125	-	125	-	125
奈良県奈良市	-	-	78,633	-	78,633
和歌山県和歌山市	-	-	54,965	-	54,965
和歌山県田辺市	-	-	12,420	-	12,420
和歌山県西牟婁郡白浜町	-	-	54,115	-	54,115
鳥取県鳥取市	146	-	26,140	-	26,140
鳥取県米子市	-	-	41,880	-	41,880
鳥取県東伯郡三朝町	-	-	13,895	-	13,895
鳥取県松江市	-	-	60,937	-	60,937
島根県浜田市	-	-	11,411	-	11,411
島根県出雲市	-	-	45,985	-	45,985
岡山県岡山市	-	-	96,609	-	96,609
岡山県倉敷市	-	-	71,064	-	71,064
広島県広島市	-	-	215,190	-	215,190
広島県呉市	-	-	12,302	-	12,302
広島県尾道市	-	-	14,893	-	14,893
広島県福山市	-	-	46,774	-	46,774
広島県廿日市市	-	-	34,429	-	34,429
山口県下関市	-	-	44,381	-	44,381
山口県山口市	-	-	57,961	-	57,961
徳島県徳島市	-	-	42,485	-	42,485
香川県高松市	-	-	78,671	-	78,671
愛媛県松山市	-	-	130,772	-	130,772
愛媛県今治市	-	-	23,783	-	23,783
高知県高知市	-	-	90,980	-	90,980
福岡県北九州市	-	-	105,257	-	105,257
福岡県福岡市	806	11,367	395,077	382,904	16,867
福岡県久留米市	-	-	16,867	-	16,867
佐賀県佐賀市	-	-	32,892	-	32,892

(人泊)

施設所在地 (主な市区町村)	従業者数(3区分)			延べ 宿泊者数	10人以上
	0~4人(1)	5~9人(1)	10人以上		
佐賀県唐津市	-	-	12,453	-	12,453
佐賀県嬉野市	-	-	17,357	-	17,357
長崎県長崎市	-	-	151,162	-	151,162
長崎県佐世保市	-	-	97,318	-	97,318
長崎県諫早市	-	-	25,337	-	25,337
長崎県五島市	417	-	417	-	417
長崎県西海市	59	-	59	-	59
長崎県雲仙市	-	-	24,042	-	24,042
長崎県南高原市	0	-	0	-	0
熊本県熊本市	-	-	84,688	-	84,688
熊本県山鹿市	-	-	8,393	-	8,393
熊本県阿蘇市	-	-	24,405	-	24,405
熊本県天草市	460	-	10,419	-	10,419
熊本県阿蘇郡南阿蘇村	-	-	16,392	-	16,392
大分県大分市	-	-	61,921	-	61,921
大分県別府市	-	-	112,293	-	112,293
大分県日田市	-	-	13,440	-	13,440
大分県由布市	385	-	20,117	-	20,117
宮崎県宮崎市	-	-	111,699	-	111,699
鹿児島県鹿児島市	-	-	17,343	-	17,343
鹿児島県鹿儿岛市	-	-	130,386	-	130,386
鹿児島県指宿市	-	-	27,711	-	27,711
鹿児島県薩摩川内市	-	-	15,773	-	15,773
鹿児島県霧島市	-	-	53,461	-	53,461
沖縄県那覇市	-	-	129,461	-	129,461
沖縄県石垣市	1,345	-	48,612	-	47,267
沖縄県名護市	295	-	23,981	-	23,686
沖縄県うるま市	80	-	80	-	80
沖縄県宮古島市	608	-	56,874	-	56,266
沖縄県国頭郡今帰仁村	237	-	237	-	237
沖縄県国頭郡本部町	319	-	319	-	319
沖縄県国頭郡恩納村	-	-	78,843	-	78,843
沖縄県中頭郡北谷町	-	-	36,621	-	36,621

1) 従業者数10人未満の施設については、標本調査を実施している。
 ※本表は市区町村別、従業者区分別において10施設以上の回収があったものについて表章している。
 ※本表は、実数を表章しており、未回収分を推定した数値ではない。

参考第7表 施設所在地(主市区町村)、従業員数(3区分) 別実宿泊者数

(人)

施設所在地 (主市区町村)	従業員数(3区分)			実宿泊者数
	0~4人	5~9人	10人以上	
北海道札幌市	437	-	-	303,472
北海道函館市	-	-	-	45,233
北海道小樽市	-	-	-	25,979
北海道旭川市	-	-	-	47,372
北海道釧路市	-	-	-	40,521
北海道帯広市	-	-	-	40,901
北海道北見市	-	-	-	30,845
北海道千歳市	-	-	-	21,299
北海道登別市	-	-	-	55,393
北海道後志総合振興局倶知安町	301	-	-	7,955
青森県青森市	-	-	-	52,064
青森県弘前市	-	-	-	27,135
青森県八戸市	-	-	-	23,943
岩手県盛岡市	-	-	-	68,794
岩手県花巻市	-	-	-	40,640
岩手県北上市	-	-	-	23,800
岩手県一関市	-	-	-	16,308
宮城県仙台市	-	-	-	171,992
宮城県石巻市	-	-	-	15,381
宮城県気仙沼市	-	-	-	11,490
宮城県大崎市	-	-	-	20,117
宮城県宮城郡松島町	-	-	-	17,554
宮城県仙台市	-	-	-	36,715
秋田県横手市	-	-	-	11,898
秋田県仙北市	-	-	-	19,312
山形県山形市	-	-	-	52,080
山形県米沢市	-	-	-	8,380
山形県鶴岡市	-	-	-	38,888
山形県酒田市	-	-	-	14,981
山形県天童市	-	-	-	13,788
福島県福島市	-	-	-	39,457
福島県会津若松市	-	-	-	49,321
福島県郡山市	-	-	-	37,119
福島県いわき市	-	-	-	32,343
福島県麻郡猪苗代町	-	-	-	15,610
茨城県水戸市	-	-	-	29,744
茨城県つくば市	-	-	-	18,565
茨城県神栖市	-	-	-	19,218
栃木県宇都宮市	-	-	-	81,461
栃木県佐野市	-	-	-	10,560
栃木県日光市	-	-	-	97,656
栃木県那須塩原市	-	-	-	35,628
栃木県那須郡那須町	-	-	-	73,689
群馬県前橋市	1,346	-	-	19,639
群馬県高崎市	-	-	-	24,201
群馬県渋川市	-	-	-	47,460
群馬県吾妻郡嬬恋村	-	-	-	24,673
群馬県吾妻郡草津町	-	-	-	46,189
群馬県利根郡みなかみ町	-	-	-	33,239
埼玉県さいたま市	-	-	-	31,531
埼玉県熊谷市	-	-	-	11,347
千葉県千葉市	-	-	-	116,581
千葉県船橋市	-	-	-	10,621
千葉県市川市	-	-	-	37,108
千葉県成田市	-	-	-	82,896
千葉県柏市	-	-	-	21,549
千葉県原市	-	-	-	22,386
千葉県鴨川市	-	-	-	33,869
千葉県浦安市	-	-	-	351,990
千葉県房総市	124	-	-	28,224
千葉県津市	-	-	-	28,100

(人)

施設所在地 (主市区町村)	従業員数(3区分)			実宿泊者数
	0~4人	5~9人	10人以上	
東京都千代田区	-	-	-	154,103
東京都中央区	-	-	-	228,335
東京都港区	-	-	-	227,676
東京都新宿区	-	-	-	117,416
東京都台東区	342	7,146	-	60,342
東京都墨田区	-	-	-	26,609
東京都江東区	-	-	-	81,147
東京都品川区	-	-	-	91,201
東京都大田区	-	-	-	76,461
東京都渋谷区	-	-	-	61,620
東京都豊島区	-	-	-	51,187
東京都北区	-	-	-	19,837
東京都八王子市	-	-	-	17,808
神奈川県横浜	-	-	-	222,962
神奈川県川崎市	-	-	-	63,671
神奈川県相模原市	-	-	-	12,189
神奈川県鎌倉市	-	-	-	35,976
神奈川県足柄下郡箱根町	738	4,463	-	131,208
神奈川県足柄下郡湯河原町	-	-	-	8,707
新潟県新潟市	-	-	-	92,665
新潟県長岡市	-	-	-	22,864
新潟県新潟市	-	-	-	23,266
新潟県村上市	-	-	-	17,379
新潟県妙高市	163	-	-	163
新潟県上越市	-	-	-	17,980
新潟県南魚沼市	190	-	-	15,036
新潟県新潟市	807	-	-	6,002
新潟県南魚沼郡湯沢町	-	-	-	28,877
富山県富山市	-	-	-	46,726
石川県金沢市	-	7,095	-	148,903
石川県七尾市	-	-	-	31,987
石川県小松市	-	-	-	17,141
石川県加賀市	-	-	-	54,994
福井県福井市	-	-	-	36,327
福井県あわら市	-	-	-	23,162
福井県大飯郡高浜町	80	-	-	80
山梨県甲府市	-	-	-	29,464
山梨県富士吉田市	-	-	-	14,632
山梨県北杜市	672	-	-	14,112
山梨県南都留郡山中湖村	-	-	-	30,100
山梨県南都留郡富士河口湖町	944	-	-	23,032
山梨県南都留郡富士河口湖町	3,105	2,563	-	60,464
長野県長野市	218	-	-	75,133
長野県松本市	1,463	-	-	77,079
長野県上田市	-	-	-	18,645
長野県諏訪市	-	-	-	25,136
長野県大町市	115	-	-	18,497
長野県茅野市	503	-	-	17,376
長野県安曇野市	366	-	-	15,700
長野県北佐久郡軽井沢町	-	-	-	44,868
長野県下伊那郡阿智村	-	-	-	15,538
長野県北安曇郡白馬村	623	484	-	15,718
長野県下高井郡山内町	-	-	-	9,161
岐阜県岐阜市	-	-	-	41,724
岐阜県高山市	3,897	3,499	-	63,954
岐阜県郡上市	289	-	-	9,298
岐阜県下呂市	-	-	-	44,106
静岡県静岡市	-	-	-	67,795
静岡県浜松市	-	-	-	84,887
静岡県沼津市	-	-	-	20,781

参考第7表 施設所在地(主な市区町村)、従業者数(3区分)別実宿泊者数 (人)

施設所在地 (主な市区町村)	従業者数(3区分)			実宿泊者数
	0~4人(1)	5~9人(1)	10人以上	
静岡県熱海市	81,302	-	81,302	-
静岡県伊東市	59,201	1,191	3,177	-
静岡県御殿場市	34,471	-	34,471	54,833
静岡県伊豆市	28,139	-	28,139	113,937
静岡県伊豆の国市	14,921	-	14,921	82,489
静岡県茂郡東伊豆町	15,681	-	15,681	14,441
愛知県名古屋市中区	294,205	-	294,205	288
愛知県豊橋市	22,463	-	22,463	44
愛知県豊田市	32,922	-	32,922	22,458
愛知県蒲郡市	21,735	-	21,735	-
愛知県知多郡南知多町	9,196	-	9,196	-
三重県津市	21,494	-	21,494	-
三重県伊勢市	35,389	-	35,389	-
三重県鈴鹿市	20,653	-	20,653	70,828
三重県鳥羽市	50,133	-	50,133	7,801
三重県志摩市	60,569	-	60,569	22,619
三重県三重郡菰野町	10,077	-	10,077	330
滋賀県大津市	49,835	-	49,835	9,380
滋賀県彦根市	14,504	-	14,504	9,076
滋賀県長浜市	20,549	-	20,549	15,772
滋賀県草津市	21,213	-	21,213	50,594
京都府京都市	496,724	1,047	16,134	102,762
京都府宇津市	10,477	-	10,477	-
京都府京丹後市	9,745	-	9,745	-
大阪府大阪市	676,942	2,472	18,527	12,670
大阪府泉佐野市	25,209	-	25,209	-
兵庫県神戸市	217,661	-	217,661	87,393
兵庫県姫路市	41,431	-	41,431	29,564
兵庫県洲本市	25,478	-	25,478	14,811
兵庫県豊岡市	29,957	830	29,127	36,971
兵庫県赤穂市	14,106	-	14,106	166
兵庫県美方郡香美町	125	-	125	213
奈良県奈良市	68,121	-	68,121	41,786
和歌山県和歌山市	44,727	-	44,727	21,957
和歌山県田辺市	9,804	-	9,804	-
和歌山県西牟婁郡白浜町	46,950	-	46,950	-
鳥取県鳥取市	21,456	42	21,414	-
鳥取県米子市	35,396	-	35,396	-
鳥取県東伯郡三朝町	12,017	-	12,017	586
島根県松江市	54,782	-	54,782	96
島根県浜田市	9,334	-	9,334	51
島根県出雲市	39,053	-	39,053	189
岡山県岡山市	67,272	-	67,272	166
岡山県倉敷市	53,518	-	53,518	213
広島県広島市	174,329	-	174,329	41,786
広島県呉市	8,739	-	8,739	-
広島県尾道市	12,730	-	12,730	-
広島県福山市	40,889	-	40,889	-
広島県廿日市市	32,927	-	32,927	-
山口県下関市	32,009	-	32,009	-
山口県山口市	46,297	-	46,297	-
徳島県徳島市	35,574	-	35,574	-
香川県高松市	59,421	-	59,421	-
愛媛県松山市	110,988	-	110,988	-
愛媛県今治市	19,854	-	19,854	-
高知県高知市	71,756	-	71,756	-
福岡県北九州市	77,252	-	77,252	-
福岡県福岡市	294,923	343	9,302	285,278
福岡県久留米市	12,326	-	12,326	-
佐賀県佐賀市	23,208	-	23,208	-

(人)

施設所在地 (主な市区町村)	従業者数(3区分)			実宿泊者数
	0~4人(1)	5~9人(1)	10人以上	
佐賀県唐津市	10,312	-	-	10,312
佐賀県嬉野市	17,060	-	-	17,060
長崎県長崎市	113,937	-	-	113,937
長崎県佐世保市	82,489	-	-	82,489
長崎県諫早市	14,441	-	-	14,441
長崎県五島市	288	-	-	-
長崎県西海市	44	-	-	-
長崎県雲仙市	22,458	-	-	22,458
長崎県南高原市	0	-	-	-
熊本県熊本市	70,828	-	-	70,828
熊本県山鹿市	7,801	-	-	7,801
熊本県阿蘇市	22,619	-	-	22,619
熊本県天草市	9,380	-	-	9,050
熊本県阿蘇郡南小国町	9,076	-	-	9,076
熊本県阿蘇郡南阿蘇村	15,772	-	-	15,772
大分県大分市	50,594	-	-	50,594
大分県別府市	102,762	-	-	102,762
大分県日田市	12,670	-	-	12,670
大分県由布市	19,181	-	-	18,842
宮崎県宮崎市	64,186	-	-	64,186
宮崎県延岡市	12,086	-	-	12,086
鹿児島県鹿児島市	97,124	-	-	97,124
鹿児島県指宿市	25,564	-	-	25,564
鹿児島県薩摩川内市	10,553	-	-	10,553
鹿児島県霧島市	44,059	-	-	44,059
沖縄県那覇市	87,393	-	-	87,393
沖縄県石垣市	29,564	-	-	29,564
沖縄県名護市	14,811	-	-	14,715
沖縄県うるま市	51	-	-	-
沖縄県宮古島市	36,971	-	-	36,782
沖縄県国頭郡今帰仁村	166	-	-	-
沖縄県国頭郡本部町	213	-	-	-
沖縄県国頭郡恩納村	41,786	-	-	41,786
沖縄県中頭郡北谷町	21,957	-	-	21,957

1) 従業者数10人未満の施設については、標本調査を実施している。
 ※本表は市区町村別、従業者数別について10施設以上の回収があったものについて表章して
 ※本表は、実数を表章しており、未回収分を推定した数値ではない。

参考第8表 施設所在地(主な市区町村)、従業員数(3区分) 別外国人延べ宿泊者数
(人泊)

施設所在地 (主な市区町村)	従業員数(3区分)				外国人延べ 宿泊者数	施設所在地 (主な市区町村)	従業員数(3区分)				外国人延べ 宿泊者数
	0~4人	5~9人	10人以上	外国人延べ 宿泊者数			0~4人	5~9人	10人以上	外国人延べ 宿泊者数	
北海道札幌市	2,809	0	-	2,809	14,518	東京都千代田区	-	-	-	14,518	
北海道函館市	37	-	-	37	14,299	東京都中央区	-	-	-	14,299	
北海道小樽市	34	-	-	34	22,090	東京都港区	-	-	-	22,090	
北海道旭川市	58	-	-	58	19,856	東京都新宿区	-	-	-	19,856	
北海道釧路市	51	-	-	51	8,120	東京都台東区	30	717	-	7,373	
北海道帯広市	63	-	-	63	1,239	東京都墨田区	-	-	-	1,239	
北海道北見市	7	-	-	7	7,667	東京都江東区	-	-	-	7,667	
北海道千歳市	305	-	-	305	5,824	東京都品川区	-	-	-	5,824	
北海道登別市	10	-	-	10	5,535	東京都大田区	-	-	-	5,535	
北海道後志総合振興局根知支町	59	0	-	59	6,251	東京都渋谷区	-	-	-	6,251	
青森県青森市	143	-	-	143	1,889	東京都豊島区	-	-	-	1,889	
青森県弘前市	37	-	-	37	704	東京都北区	-	-	-	704	
青森県八戸市	130	-	-	130	192	東京都八王子市	-	-	-	192	
岩手県盛岡市	340	-	-	340	7,789	神奈川県横浜市中区	-	-	-	7,789	
岩手県花巻市	15	-	-	15	1,588	神奈川県川崎市	-	-	-	1,588	
岩手県北上市	204	-	-	204	138	神奈川県相模原市	-	-	-	138	
岩手県一関市	15	-	-	15	410	神奈川県鎌倉市	-	-	-	410	
宮城県仙台市	1,535	-	-	1,535	157	神奈川県足柄下郡箱根町	9	0	-	148	
宮城県石巻市	15	-	-	15	589	神奈川県新潟市	-	-	-	589	
宮城県気仙沼市	9	-	-	9	519	新潟県長岡市	-	-	-	519	
宮城県大崎市	77	-	-	77	40	新潟県新潟市	-	-	-	40	
宮城県宮城県松島町	11	-	-	11	134	新潟県新潟市	-	-	-	134	
秋田県秋田市	328	-	-	328	109	新潟県村上市	0	0	-	109	
秋田県横手市	0	-	-	0	23	新潟県上越市	-	-	-	23	
秋田県仙北市	3	-	-	3	348	新潟県佐渡市	307	-	-	41	
山形県山形市	162	-	-	162	246	新潟県南魚沼郡湯沢町	-	-	-	246	
山形県米沢市	19	-	-	19	575	富山県富山市	-	-	-	575	
山形県鶴岡市	137	-	-	137	5	石川県金沢市	-	-	-	5	
山形県酒田市	48	-	-	48	66	石川県七尾市	-	-	-	66	
山形県天童市	2	-	-	2	37	石川県加賀市	-	-	-	37	
福島県福島市	638	-	-	638	183	福井県福井市	-	-	-	183	
福島県会津若松市	180	-	-	180	0	福井県おの市	-	-	-	0	
福島県郡山市	126	-	-	126	166	福井県大飯郡高浜町	0	0	-	166	
福島県いわき市	210	-	-	210	28	山梨県甲府市	-	-	-	28	
福島県耶麻郡猪苗代町	173	-	-	173	0	山梨県富士吉田市	0	0	-	0	
茨城県水戸市	725	-	-	725	86	山梨県北杜市	-	-	-	86	
茨城県つくば市	721	-	-	721	18	山梨県南都留郡山中湖村	-	-	-	18	
茨城県神栖市	79	-	-	79	185	山梨県南都留郡富士河口湖町	12	12	131		
栃木県宇都宮市	818	-	-	818	260	長野県長野市	2	-	-	141	
栃木県佐野市	51	-	-	51	229	長野県松本市	7	-	-	253	
栃木県日光市	26	-	-	26	29	長野県上田市	-	-	-	229	
栃木県那須塩原市	251	-	-	251	160	長野県諏訪市	0	-	-	160	
栃木県那須郡那須町	49	24	-	73	29	長野県大町市	1	-	-	29	
群馬県前橋市	313	-	-	313	8	長野県茅野市	8	-	-	8	
群馬県高崎市	309	-	-	309	98	長野県安曇野市	8	-	-	98	
群馬県高崎市	26	-	-	26	5	長野県北佐久郡藤井沢町	5	-	-	5	
群馬県吾妻郡嬪恋村	1	-	-	1	93	長野県北安曇郡白馬村	16	16	61		
群馬県利根郡みなみ町	0	-	-	0	293	長野県下高井郡山ノ内町	-	-	-	293	
埼玉県さいたま市	480	-	-	480	99	岐阜県岐阜市	31	29	39		
埼玉県熊谷市	17	-	-	17	0	岐阜県上山市	0	0	0		
千葉県千葉市	10,189	-	-	10,189	16	岐阜県下呂市	-	-	-	16	
千葉県船橋市	7	-	-	7	708	静岡県静岡市	-	-	-	708	
千葉県木更津市	1,860	-	-	1,860	746	静岡県浜松市	-	-	-	746	
千葉県成田市	35,966	-	-	35,966	72	静岡県沼津市	-	-	-	72	
千葉県柏市	950	-	-	950	-	-	-	-	-	-	
千葉県市原市	155	-	-	155	-	-	-	-	-	-	
千葉県鴨川市	8	-	-	8	-	-	-	-	-	-	
千葉県浦安市	914	-	-	914	-	-	-	-	-	-	
千葉県房総市	0	0	-	0	-	-	-	-	-	-	

参考第8表 施設所在地(主な市区町村)、従業員数(3区分)別外国人延べ宿泊者数

(人泊)

施設所在地 (主な市区町村)	従業員数(3区分)			
	外国人延べ 宿泊者数	0~4人 1)	5~9人 1)	10人以上
静岡県熱海市	154	-	-	154
静岡県伊東市	185	7	128	50
静岡県御殿場市	363	-	-	363
静岡県伊豆市	13	-	-	13
静岡県伊豆の国市	0	-	-	0
静岡県賀茂郡東伊豆町	32	-	-	32
愛知県名古屋市長区	6,545	-	-	6,545
愛知県豊橋市	332	-	-	332
愛知県豊田市	481	-	-	481
愛知県蒲郡市	6	-	-	6
愛知県知多郡南知多町	0	-	-	0
三重県津市	215	-	-	215
三重県伊勢市	39	-	-	39
三重県鈴鹿市	295	-	-	295
三重県鳥羽市	2	-	-	2
三重県志摩市	20	-	-	20
三重県0重郡菰野町	0	-	-	0
滋賀県大津市	158	-	-	158
滋賀県彦根市	30	-	-	30
滋賀県長浜市	59	-	-	59
滋賀県草津市	140	-	-	140
京都府京都市	9,051	192	126	8,733
京都府宮津市	6	-	-	6
京都府京丹後市	481	-	-	481
大阪府大阪市	18,550	129	1,130	17,291
大阪府泉佐野市	6,497	-	-	6,497
兵庫県神戸市	1,377	-	-	1,377
兵庫県姫路市	396	-	-	396
兵庫県洲本市	4	-	-	4
兵庫県豊岡市	32	0	-	32
兵庫県赤穂市	12	-	-	12
兵庫県美作郡香美町	0	0	-	0
奈良県奈良市	494	-	-	494
和歌山県和歌山市	109	-	-	109
和歌山県田辺市	2	-	-	2
和歌山県西牟婁郡白浜町	24	-	-	24
鳥取県鳥取市	68	0	-	68
鳥取県米子市	335	-	-	335
鳥取県東伯郡三朝町	3	-	-	3
鳥取県松江市	91	-	-	91
島根県浜田市	51	-	-	51
島根県出雲市	92	-	-	92
岡山県岡山市	972	-	-	972
岡山県倉敷市	427	-	-	427
広島県広島市	1,286	-	-	1,286
広島県呉市	13	-	-	13
広島県尾道市	170	-	-	170
広島県福山市	646	-	-	646
広島県廿日市市	75	-	-	75
山口県下関市	2,850	-	-	2,850
山口県山口市	163	-	-	163
徳島県徳島市	397	-	-	397
香川県高松市	266	-	-	266
愛媛県松山市	556	-	-	556
愛媛県今治市	85	-	-	85
高知県高知市	103	-	-	103
福岡県北九州市	833	-	-	833
福岡県福岡市	8,336	83	138	8,115
福岡県久留米市	414	-	-	414
佐賀県佐賀市	299	-	-	299

(人泊)

施設所在地 (主な市区町村)	従業員数(3区分)			
	外国人延べ 宿泊者数	0~4人 1)	5~9人 1)	10人以上
佐賀県唐津市	24	-	-	24
佐賀県藤野市	5	-	-	5
長崎県長崎市	1,446	-	-	1,446
長崎県佐世保市	3,072	-	-	3,072
長崎県諫早市	82	-	-	82
長崎県五高市	0	0	-	0
長崎県雲仙市	16	-	-	16
長崎県南島原市	0	0	-	0
熊本県熊本市	364	-	-	364
熊本県山鹿市	0	-	-	0
熊本県阿蘇市	2	-	-	2
熊本県天草市	1	0	-	1
熊本県阿蘇郡南小国町	0	-	-	0
熊本県阿蘇郡阿蘇村	0	-	-	0
大分県大分市	248	-	-	248
大分県別府市	113	-	-	113
大分県日田市	7	-	-	7
大分県由布市	20	15	-	5
宮崎県宮崎市	394	-	-	394
宮崎県延岡市	27	-	-	27
鹿児島県鹿児島市	331	-	-	331
鹿児島県指宿市	9	-	-	9
鹿児島県薩摩川内市	10	-	-	10
鹿児島県霧島市	185	-	-	185
沖縄県那覇市	724	-	-	724
沖縄県石垣市	147	34	-	113
沖縄県名護市	83	0	-	83
沖縄県うるま市	0	0	-	0
沖縄県宮古島市	79	0	-	79
沖縄県国頭郡今帰仁村	0	0	-	0
沖縄県国頭郡本部町	6	6	-	6
沖縄県国頭郡恩納村	1,235	-	-	1,235
沖縄県中頭郡北谷町	6,369	-	-	6,369

1) 従業員数10人未満の施設については、標本調査を実施している。
 ※本表は市区町村別、従業員数区分別において10施設以上の回収があったものについて表章している。
 ※本表は、実数を表章しており、未回収分を推定した数値ではない。

参考第9表 施設所在地(主な市区町村)、従業者数(3区分)別外国人実宿泊者数(人)

施設所在地 (主な市区町村)	従業者数(3区分)			外国人 実宿泊者数
	0~4人(1)	5~9人(1)	10人以上	
北海道札幌市	1,548	0	-	1,548
北海道函館市	24	-	-	24
北海道小樽市	34	-	-	34
北海道旭川市	37	-	-	37
北海道釧路市	39	-	-	39
北海道帯広市	54	-	-	54
北海道北見市	6	-	-	6
北海道千歳市	84	-	-	84
北海道登別市	7	-	-	7
北海道後志総合振興局厚真町	26	0	-	26
青森県青森市	123	-	-	123
青森県弘前市	33	-	-	33
青森県八戸市	69	-	-	69
岩手県盛岡市	260	-	-	260
岩手県花巻市	9	-	-	9
岩手県北上市	55	-	-	55
岩手県一関市	7	-	-	7
宮城県仙台市	892	-	-	892
宮城県石巻市	15	-	-	15
宮城県気仙沼市	3	-	-	3
宮城県大崎市	5	-	-	5
宮城県宮城郡松島町	11	-	-	11
秋田県秋田市	321	-	-	321
秋田県横手市	0	-	-	0
秋田県仙北市	3	-	-	3
山形県山形市	122	-	-	122
山形県米沢市	10	-	-	10
山形県鶴岡市	128	-	-	128
山形県酒田市	10	-	-	10
山形県大蔵市	2	-	-	2
福島県福島市	234	-	-	234
福島県会津若松市	141	-	-	141
福島県郡山市	59	-	-	59
福島県いわき市	90	-	-	90
福島県耶麻郡猪苗代町	43	-	-	43
茨城県水戸市	309	-	-	309
茨城県つくば市	324	-	-	324
茨城県神栖市	69	-	-	69
栃木県宇都宮市	354	-	-	354
栃木県佐野市	48	-	-	48
栃木県日光市	20	-	-	20
栃木県那須塩原市	95	-	-	95
栃木県那須郡那須町	39	24	-	63
群馬県前橋市	265	-	-	265
群馬県高崎市	78	-	-	78
群馬県渋川市	26	-	-	26
群馬県吾妻郡嬬恋村	1	-	-	1
群馬県吾妻郡草津町	0	-	-	0
群馬県利根郡みなかみ町	5	-	-	5
埼玉県さいたま市	185	-	-	185
埼玉県熊谷市	10	-	-	10
千葉県千葉市	6,675	-	-	6,675
千葉県鎌倉市	7	-	-	7
千葉県市川市	449	-	-	449
千葉県成田市	23,203	-	-	23,203
千葉県柏市	194	-	-	194
千葉県市原市	147	-	-	147
千葉県鴨川市	8	-	-	8
千葉県南房総市	354	-	-	354
千葉県南房総市	0	0	-	0

施設所在地 (主な市区町村)	従業者数(3区分)			外国人 実宿泊者数
	0~4人(1)	5~9人(1)	10人以上	
東京都千代田区	5,156	-	-	5,156
東京都中央区	5,764	-	-	5,764
東京都港区	10,252	-	-	10,252
東京都新宿区	8,890	-	-	8,890
東京都台東区	2,692	4	599	2,089
東京都墨田区	553	-	-	553
東京都江東区	5,470	-	-	5,470
東京都品川区	4,505	-	-	4,505
東京都大田区	4,090	-	-	4,090
東京都渋谷区	2,023	-	-	2,023
東京都豊島区	655	-	-	655
東京都北区	274	-	-	274
東京都八王子市	89	-	-	89
神奈川県横浜市中区	4,067	-	-	4,067
神奈川県川崎市	707	-	-	707
神奈川県相模原市	38	-	-	38
神奈川県藤沢市	310	-	-	310
神奈川県足柄下郡湯河原町	133	9	0	124
新潟県新潟市	391	-	-	391
新潟県長岡市	66	-	-	66
新潟県新潟市	11	-	-	11
新潟県村上市	23	-	-	23
新潟県妙高市	0	0	-	-
新潟県上越市	14	-	-	14
新潟県佐渡市	8	0	-	8
新潟県南魚沼郡湯沢町	12	-	-	12
新潟県南魚沼郡湯沢町	150	110	-	40
富山県富山市	115	-	-	115
石川県金沢市	435	-	0	435
石川県七尾市	5	-	-	5
石川県小松市	39	-	-	39
石川県加賀市	35	-	-	35
福井県福井市	122	-	-	122
福井県あかこ市	0	-	-	0
福井県大飯郡高浜町	0	0	-	0
山梨県甲府市	40	-	-	40
山梨県富士吉田市	24	-	-	24
山梨県北杜市	0	0	-	0
山梨県笛吹市	62	-	-	62
山梨県南都留郡山中湖村	18	0	-	18
山梨県南都留郡富士河口湖町	28	9	-	117
長野県長野市	154	1	-	97
長野県長野市	98	4	-	166
長野県松本市	170	4	-	166
長野県上田市	48	-	-	48
長野県諏訪市	0	-	-	0
長野県大町市	15	1	-	14
長野県茅野市	97	4	-	93
長野県安曇野市	4	4	-	0
長野県北佐久郡軽井沢町	76	-	-	76
長野県下伊那郡阿智村	4	-	-	4
長野県北安曇郡白馬村	65	7	10	48
長野県下高井郡山ノ内町	0	-	-	0
岐阜県岐阜市	282	-	-	282
岐阜県岐阜市	75	20	25	30
岐阜県高山市	0	0	-	0
岐阜県上山市	11	-	-	11
岐阜県下呂市	667	-	-	667
静岡県静岡市	358	-	-	358
静岡県浜松市	27	-	-	27

参考第9表 施設所在地(主な市区町村)、従業者数(3区分) 別外国人実宿泊者数

(人)

施設所在地 (主な市区町村)	従業者数(3区分)			外国人 実宿泊者数
	0~4人(1)	5~9人(1)	10人以上	
静岡県熱海市	141	-	141	-
静岡県伊東市	136	7	90	39
静岡県御殿場市	265	-	-	265
静岡県伊豆市	13	-	-	13
静岡県伊豆の国市	0	-	-	0
静岡県伊豆の国市	27	-	-	27
静岡県賀茂郡東伊豆町	3,241	-	-	3,241
愛知県名古屋市中区	154	-	-	154
愛知県豊橋市	205	-	-	205
愛知県蒲郡市	6	-	-	6
愛知県知多郡南知多町	0	-	-	0
三重県津市	37	-	-	37
三重県伊勢市	13	-	-	13
三重県鈴鹿市	65	-	-	65
三重県鳥羽市	2	-	-	2
三重県志摩市	12	-	-	12
三重県三重郡菰野町	0	-	-	0
滋賀県大津市	144	-	-	144
滋賀県彦根市	9	-	-	9
滋賀県長浜市	31	-	-	31
滋賀県草津市	120	-	-	120
京都府京都市	3,714	65	62	3,587
京都府宇津市	4	-	-	4
京都府京丹後市	77	-	-	77
大阪府大阪市	7,970	58	402	7,510
大阪府泉佐野市	2,769	-	-	2,769
兵庫県神戸市	793	-	-	793
兵庫県姫路市	283	-	-	283
兵庫県洲本市	4	-	-	4
兵庫県豊岡市	24	0	-	24
兵庫県赤穂市	5	-	-	5
兵庫県美方郡香美町	0	-	-	0
奈良県奈良市	300	-	-	300
和歌山県和歌山市	102	-	-	102
和歌山県田辺市	2	-	-	2
和歌山県西牟婁郡白浜町	20	-	-	20
鳥取県鳥取市	23	0	-	23
鳥取県米子市	52	-	-	52
鳥取県東伯郡三朝町	1	-	-	1
島根県松江市	42	-	-	42
島根県浜田市	31	-	-	31
島根県出雲市	59	-	-	59
岡山県岡山市	294	-	-	294
岡山県倉敷市	264	-	-	264
広島県広島市	730	-	-	730
広島県呉市	10	-	-	10
広島県尾道市	120	-	-	120
広島県福山市	219	-	-	219
広島県廿日市市	67	-	-	67
山口県下関市	899	-	-	899
山口県山口市	84	-	-	84
徳島県徳島市	301	-	-	301
香川県高松市	172	-	-	172
愛媛県松山市	197	-	-	197
愛媛県今治市	55	-	-	55
高知県高知市	61	-	-	61
福岡県北九州市	413	-	-	413
福岡県福岡市	3,631	15	68	3,548
福岡県久留米市	93	-	-	93
佐賀県佐賀市	128	-	-	128

(人)

施設所在地 (主な市区町村)	従業者数(3区分)			外国人 実宿泊者数
	0~4人(1)	5~9人(1)	10人以上	
佐賀県唐津市	8	-	-	8
佐賀県野市	5	-	-	5
長崎県長崎市	1,064	-	-	1,064
長崎県佐世保市	1,960	-	-	1,960
長崎県諫早市	27	-	-	27
長崎県五島市	0	0	-	-
長崎県西海市	0	0	-	-
長崎県雲仙市	8	-	-	8
長崎県南島原市	0	0	-	-
熊本県熊本市	263	-	-	263
熊本県山鹿市	0	-	-	0
熊本県阿蘇市	2	-	-	2
熊本県天草市	1	0	-	1
熊本県阿蘇郡南小国町	0	-	-	0
熊本県阿蘇郡南阿蘇村	0	-	-	0
大分県大分市	188	-	-	188
大分県別府市	71	-	-	71
大分県日田市	7	-	-	7
大分県由布市	10	5	-	15
宮崎県宮崎市	290	-	-	290
宮崎県延岡市	12	-	-	12
鹿児島県鹿児島市	192	-	-	192
鹿児島県指宿市	9	-	-	9
鹿児島県薩摩川内市	7	-	-	7
鹿児島県霧島市	66	-	-	66
沖縄県那覇市	283	-	-	283
沖縄県石垣市	56	4	-	60
沖縄県名護市	39	0	-	39
沖縄県うるま市	0	0	-	0
沖縄県古島市	28	0	-	28
沖縄県国頭郡今帰仁村	0	0	-	0
沖縄県国頭郡本部町	4	-	-	4
沖縄県国頭郡恩納村	545	-	-	545
沖縄県中頭郡北谷町	337	-	-	337

1) 従業者数10人未満の施設については、標本調査を実施している。
 ※本表は市区町村別、従業者区別において10施設以上の回収があったものについて表章している。
 ※本表は、実数を表章しており、未回収分を推定した数値ではない。

参考第10表 施設所在地(主な市区町村)、従業員数(3区分) 別定員稼働率

(%)

施設所在地 (主な市区町村)	従業員数(3区分)			定員稼働率
	0~4人(1)	5~9人(1)	10人以上	
北海道札幌市	35.7	13.9	-	35.9
北海道函館市	31.8	-	-	31.8
北海道小樽市	38.8	-	-	38.8
北海道旭川市	40.8	-	-	40.8
北海道釧路市	37.0	-	-	37.0
北海道帯広市	57.3	-	-	57.3
北海道北見市	40.2	-	-	40.2
北海道千歳市	40.4	-	-	40.4
北海道登別市	27.8	-	-	27.8
北海道道志総合振興局倶知安町	6.8	6.6	-	6.8
青森県青森市	40.6	-	-	40.6
青森県弘前市	36.8	-	-	36.8
青森県八戸市	58.2	-	-	58.2
岩手県盛岡市	40.6	-	-	40.6
岩手県花巻市	30.2	-	-	30.2
岩手県北上市	47.3	-	-	47.3
岩手県一関市	39.1	-	-	39.1
宮城県仙台市	40.8	-	-	40.8
宮城県石巻市	39.4	-	-	39.4
宮城県気仙沼市	31.6	-	-	31.6
宮城県大崎市	26.2	-	-	26.2
宮城県登別市	25.1	-	-	25.1
宮城県宮城郡松島町	36.0	-	-	36.0
秋田県横手市	38.1	-	-	38.1
秋田県仙北市	33.1	-	-	33.1
山形県山形市	34.0	-	-	34.0
山形県米沢市	32.8	-	-	32.8
山形県鶴岡市	29.0	-	-	29.0
山形県酒田市	40.3	-	-	40.3
山形県天童市	19.6	-	-	19.6
福島県福島市	33.3	-	-	33.3
福島県会津若松市	35.4	-	-	35.4
福島県郡山市	34.4	-	-	34.4
福島県いわき市	36.4	-	-	36.4
福島県耶麻郡猪苗代町	16.6	-	-	16.6
茨城県水戸市	38.0	-	-	38.0
茨城県つくば市	34.4	-	-	34.4
茨城県神栖市	28.6	-	-	28.6
栃木県宇都宮市	47.7	-	-	47.7
栃木県佐野市	37.2	-	-	37.2
栃木県日光市	35.7	-	-	35.7
栃木県那須塩原市	36.5	-	-	36.5
栃木県那須郡那須町	42.2	17.1	-	42.2
群馬県前橋市	43.3	-	-	43.3
群馬県高崎市	48.9	-	-	48.9
群馬県高崎市	35.9	-	-	35.9
群馬県吾妻郡嬬恋村	22.4	-	-	22.4
群馬県吾妻郡草津町	41.6	-	-	41.6
群馬県利根郡みなかみ町	28.3	-	-	28.3
埼玉県さいたま市	41.5	-	-	41.5
埼玉県熊谷市	27.5	-	-	27.5
千葉県千葉市	42.0	-	-	42.0
千葉県鎌倉市	34.8	-	-	34.8
千葉県水戸湊市	40.7	-	-	40.7
千葉県成田市	27.8	-	-	27.8
千葉県柏市	36.1	-	-	36.1
千葉県原市	51.4	-	-	51.4
千葉県鴨川市	31.8	-	-	31.8
千葉県浦安市	46.3	-	-	46.3
千葉県房総市	37.8	2.0	-	37.8
東京都千代田区	34.8	-	-	34.8
東京都中央区	42.1	-	-	42.1
東京都港区	34.7	-	-	34.7
東京都新宿区	30.5	-	-	30.5
東京都台東区	33.0	5.6	20.8	33.0
東京都墨田区	32.6	-	-	32.6
東京都江東区	26.7	-	-	26.7
東京都品川区	47.1	-	-	47.1
東京都大田区	42.0	-	-	42.0
東京都渋谷区	42.6	-	-	42.6
東京都豊島区	29.0	-	-	29.0
東京都北区	37.4	-	-	37.4
東京都八王子市	33.8	-	-	33.8
神奈川県横浜市	44.6	-	-	44.6
神奈川県川崎市	45.2	-	-	45.2
神奈川県相模原市	39.2	-	-	39.2
神奈川県鎌倉市	58.7	-	-	58.7
神奈川県足柄下郡箱根町	36.8	7.8	19.7	36.8
神奈川県足柄下郡湯河原町	24.3	-	-	24.3
新潟県新潟市	50.1	-	-	50.1
新潟県長岡市	41.2	-	-	41.2
新潟県新発田市	30.3	-	-	30.3
新潟県上越市	35.2	-	-	35.2
新潟県妙高市	5.9	-	-	5.9
新潟県上越市	35.6	-	-	35.6
新潟県佐渡市	30.0	4.3	-	30.0
新潟県南魚沼市	6.3	-	-	6.3
新潟県南魚沼郡湯沢町	12.7	11.9	-	12.7
富山県富山市	41.7	-	-	41.7
石川県金沢市	40.9	-	29.8	40.9
石川県七尾市	23.0	-	-	23.0
石川県小松市	36.1	-	-	36.1
石川県加賀市	21.7	-	-	21.7
福井県福井市	47.9	-	-	47.9
福井県あわら市	19.0	-	-	19.0
福井県大飯郡高浜町	6.4	-	-	6.4
山梨県甲府市	37.4	-	-	37.4
山梨県富士吉田市	23.8	-	-	23.8
山梨県北杜市	27.5	11.2	-	27.5
山梨県笛吹市	24.4	-	-	24.4
山梨県南都留郡山中湖村	8.1	-	-	8.1
山梨県南都留郡富士河口湖町	25.1	-	-	25.1
長野県長野市	24.2	21.6	14.6	24.2
長野県長野市	59.0	6.7	-	59.0
長野県松本市	41.0	16.0	-	41.0
長野県上田市	26.0	-	-	26.0
長野県諏訪市	38.3	-	-	38.3
長野県大町市	20.2	2.1	-	20.2
長野県茅野市	26.3	9.7	-	26.3
長野県安曇野市	24.0	8.9	-	24.0
長野県北佐久郡軽井沢町	35.9	-	-	35.9
長野県北佐久郡阿智町	25.7	-	-	25.7
長野県北安曇郡白鳥村	13.4	4.3	2.7	13.4
長野県下高井郡山内町	6.0	-	-	6.0
岐阜県岐阜市	39.6	-	-	39.6
岐阜県高山市	31.3	23.7	21.3	31.3
岐阜県郡上市	20.2	13.2	-	20.2
岐阜県下巴市	33.5	-	-	33.5
静岡県静岡市	50.6	-	-	50.6
静岡県浜松市	36.0	-	-	36.0
静岡県沼津市	36.7	-	-	36.7

参考第10表 施設所在地(主な市区町村)、従業員数(3区分) 別定員稼働率

施設所在地 (主な市区町村)	従業員数(3区分)			定員稼働率
	0~4人(1)	5~9人(1)	10人以上	
静岡県熱海市	-	-	30.2	30.2
静岡県伊東市	12.0	21.8	25.4	30.2
静岡県御殿場市	-	-	44.0	52.7
静岡県伊豆市	-	-	30.8	44.2
静岡県伊豆の国市	-	-	27.1	40.9
静岡県賀茂郡東伊豆町	-	-	26.1	-
愛知県名古屋市中区	-	-	45.3	-
愛知県豊橋市	-	-	45.9	-
愛知県豊田市	-	-	29.1	23.5
愛知県蒲郡市	-	-	19.4	-
愛知県知多郡南知多町	-	-	18.4	-
三重県伊勢市	-	-	41.9	-
三重県津市	-	-	45.5	-
三重県鈴鹿市	-	-	64.4	-
三重県鳥羽市	-	-	28.6	-
三重県志摩市	-	-	37.3	-
三重県三重郡菟野町	-	-	28.0	-
滋賀県大津市	-	-	25.5	-
滋賀県彦根市	-	-	38.1	-
滋賀県長浜市	-	-	33.7	-
滋賀県草津市	-	-	41.7	-
京都府京都市	4.9	20.4	32.5	-
京都府京都市	31.4	-	31.4	-
京都府京丹後市	-	-	26.3	-
京都府大阪府	34.7	20.1	31.0	-
大阪府泉佐野市	-	-	21.0	-
兵庫県神戸市	-	-	39.1	-
兵庫県姫路市	-	-	42.5	-
兵庫県洲本市	-	-	39.3	-
兵庫県豊岡市	-	-	25.1	-
兵庫県赤穂市	7.1	-	26.9	-
兵庫県美方郡香美町	-	-	46.0	-
奈良県奈良市	1.3	-	32.1	-
和歌山県和歌山市	-	-	50.5	-
和歌山県田辺市	-	-	22.6	-
和歌山県西牟婁郡白浜町	-	-	35.9	-
鳥取県鳥取市	4.4	-	46.8	-
鳥取県米子市	-	-	29.5	-
鳥取県東伯郡三朝町	-	-	23.0	-
島根県松江市	-	-	35.0	-
島根県浜田市	-	-	30.3	-
島根県出雲市	-	-	55.2	-
岡山県岡山市	-	-	39.9	-
岡山県倉敷市	-	-	44.6	-
広島県広島市	-	-	38.6	-
広島県尾道市	-	-	36.9	-
広島県尾道市	-	-	54.3	-
広島県福山市	-	-	45.3	-
山口県山口市	-	-	29.7	-
山口県下関市	-	-	50.7	-
山口県山口市	-	-	44.7	-
徳島県徳島市	-	-	45.6	-
香川県高松市	-	-	38.9	-
愛媛県松山市	-	-	41.3	-
愛媛県今治市	-	-	44.6	-
高知県高知市	-	-	48.2	-
福岡県北九州市	-	-	43.2	-
福岡県福岡市	6.1	20.6	34.8	-
福岡県久留米市	-	-	30.2	-
佐賀県佐賀市	-	-	42.7	-

施設所在地 (主な市区町村)	従業員数(3区分)			定員稼働率
	0~4人(1)	5~9人(1)	10人以上	
佐賀県唐津市	-	-	32.2	32.2
佐賀県藤野市	-	-	30.2	-
長崎県長崎市	-	-	52.7	-
長崎県佐世保市	-	-	44.2	-
長崎県諫早市	-	-	40.9	-
長崎県五島市	9.9	-	9.9	-
長崎県西海市	3.1	-	3.1	-
長崎県雲仙市	23.5	-	23.5	-
長崎県南島原市	0.0	-	0.0	-
熊本県熊本市	-	-	40.8	-
熊本県山鹿市	-	-	27.6	-
熊本県阿蘇市	-	-	31.0	-
熊本県天草市	11.2	-	24.7	-
熊本県阿蘇郡南阿蘇村	20.1	-	41.8	-
熊本県阿蘇郡南阿蘇村	-	-	20.1	-
大分県大分市	48.1	-	48.1	-
大分県別府市	37.7	-	37.7	-
大分県日田市	31.1	-	31.1	-
大分県由布市	37.3	9.4	39.5	-
宮崎県宮崎市	38.0	-	38.0	-
宮崎県延岡市	38.7	-	38.7	-
鹿児島県鹿児島市	47.0	-	47.0	-
鹿児島県指宿市	24.7	-	24.7	-
鹿児島県薩摩川内市	35.0	-	35.0	-
鹿児島県霧島市	36.0	-	36.0	-
沖縄県那覇市	27.1	-	27.1	-
沖縄県石垣市	33.5	27.5	33.7	-
沖縄県名護市	19.0	7.6	19.4	-
沖縄県うるま市	3.9	3.9	-	-
沖縄県宮古島市	37.8	14.5	38.5	-
沖縄県国頭郡今帰仁村	9.4	9.4	-	-
沖縄県国頭郡本部町	9.5	9.5	-	-
沖縄県国頭郡恩納村	31.6	-	31.6	-
沖縄県中頭郡北谷町	39.0	-	39.0	-

1) 従業員数10人未満の施設については、標本調査を実施している。
 ※本表は市区町村別、従業員数別に10施設以上の稼働率を掲載しており、未回収分を推定した数値ではない。
 ※本表は、実数から計算した稼働率を掲載しており、未回収分を推定した数値ではない。

参考第1-1表 施設所在地(主な市区町村)、従業者数(3区分)別利用客室数

(室)

施設所在地 (主な市区町村)	従業者数(3区分)			
	利用客室数	0~4人(1)	5~9人(1)	10人以上
北海道札幌市	302,555	286	-	302,269
北海道函館市	36,791	-	-	36,791
北海道小樽市	17,370	-	-	17,370
北海道旭川市	47,518	-	-	47,518
北海道釧路市	34,095	-	-	34,095
北海道帯広市	40,159	-	-	40,159
北海道北見市	30,959	-	-	30,959
北海道千歳市	22,989	-	-	22,989
北海道登別市	27,348	-	-	27,348
北海道後志総合振興局倶知安町	4,686	240	-	4,446
青森県青森市	47,368	-	-	47,368
青森県弘前市	25,900	-	-	25,900
青森県八戸市	28,613	-	-	28,613
岩手県盛岡市	63,916	-	-	63,916
岩手県花巻市	24,398	-	-	24,398
岩手県北上市	26,882	-	-	26,882
岩手県一関市	12,504	-	-	12,504
宮城県仙台市	187,851	-	-	187,851
宮城県石巻市	22,948	-	-	22,948
宮城県気仙沼市	9,103	-	-	9,103
宮城県大崎市	14,975	-	-	14,975
宮城県宮城郡松島町	7,411	-	-	7,411
秋田県秋田市	38,400	-	-	38,400
秋田県横手市	12,245	-	-	12,245
秋田県仙北市	15,823	-	-	15,823
山形県山形市	52,316	-	-	52,316
山形県米沢市	10,015	-	-	10,015
山形県鶴岡市	25,282	-	-	25,282
山形県酒田市	17,073	-	-	17,073
山形県天童市	9,770	-	-	9,770
福島県福島市	34,309	-	-	34,309
福島県会津若松市	33,105	-	-	33,105
福島県郡山市	37,427	-	-	37,427
福島県いわき市	35,675	-	-	35,675
福島県耶麻郡猪苗代町	7,351	-	-	7,351
茨城県水戸市	33,374	-	-	33,374
茨城県つくば市	20,053	-	-	20,053
茨城県神栖市	35,039	-	-	35,039
栃木県宇都宮市	85,758	-	-	85,758
栃木県佐野市	10,360	-	-	10,360
栃木県日光市	42,747	-	-	42,747
栃木県那須塩原市	22,543	-	-	22,543
栃木県那須郡那須町	33,280	522	-	32,758
群馬県前橋市	21,634	-	-	21,634
群馬県高崎市	28,026	-	-	28,026
群馬県碓氷市	21,046	-	-	21,046
群馬県吾妻郡嬬恋村	14,809	-	-	14,809
群馬県吾妻郡草津町	20,958	-	-	20,958
群馬県利根郡みなみ町	15,019	-	-	15,019
埼玉県さいたま市	38,426	-	-	38,426
埼玉県熊谷市	11,873	-	-	11,873
千葉県千葉市	118,520	-	-	118,520
千葉県船橋市	6,760	-	-	6,760
千葉県木更津市	24,911	-	-	24,911
千葉県成田市	104,608	-	-	104,608
千葉県柏市	28,137	-	-	28,137
千葉県原市	28,076	-	-	28,076
千葉県鴨川市	15,817	-	-	15,817
千葉県浦安市	180,126	-	-	180,126
千葉県房総市	12,545	46	-	12,499

(室)

施設所在地 (主な市区町村)	従業者数(3区分)			
	利用客室数	0~4人(1)	5~9人(1)	10人以上
東京都千代田区	162,033	-	-	162,033
東京都中央区	228,653	-	-	228,653
東京都港区	217,013	-	-	217,013
東京都新宿区	133,253	-	-	133,253
東京都台東区	68,193	292	5,480	62,421
東京都墨田区	29,419	-	-	29,419
東京都江東区	84,519	-	-	84,519
東京都品川区	93,307	-	-	93,307
東京都大田区	79,331	-	-	79,331
東京都渋谷区	66,706	-	-	66,706
東京都豊島区	59,450	-	-	59,450
東京都北区	24,514	-	-	24,514
東京都八王子市	16,194	-	-	16,194
神奈川県横浜市中区	201,632	-	-	201,632
神奈川県川崎市	75,024	-	-	75,024
神奈川県相模原市	13,719	-	-	13,719
神奈川県藤沢市	36,791	-	-	36,791
神奈川県足柄下郡箱根町	64,676	370	2,203	62,103
神奈川県足柄下郡湯河原町	4,024	-	-	4,024
新潟県新潟市	92,467	-	-	92,467
新潟県長岡市	20,861	-	-	20,861
新潟県新潟市	15,199	-	-	15,199
新潟県村上市	8,499	-	-	8,499
新潟県妙高市	118	118	-	118
新潟県上越市	18,768	-	-	18,768
新潟県佐渡市	9,791	120	-	9,671
新潟県南魚沼市	3,867	-	-	3,867
新潟県新潟市	13,301	336	-	12,965
新潟県南魚沼郡湯沢町	46,878	-	-	46,878
富山県富山市	126,373	-	7,863	118,510
石川県金沢市	15,015	-	-	15,015
石川県七尾市	16,785	-	-	16,785
石川県加賀市	23,940	-	-	23,940
福井県福井市	37,000	-	-	37,000
福井県おおい市	10,594	-	-	10,594
福井県大飯郡高浜町	299	299	-	-
山梨県甲府市	27,950	-	-	27,950
山梨県富士吉田市	6,890	-	-	6,890
山梨県北杜市	8,393	378	-	8,015
山梨県笛吹市	17,339	-	-	17,339
山梨県南都留郡山中湖村	11,467	340	-	11,127
山梨県南都留郡富士河口湖町	29,048	2,858	1,382	24,808
長野県長野市	56,242	102	-	56,140
長野県松本市	57,547	675	-	56,872
長野県上田市	17,933	-	-	17,933
長野県諏訪市	16,828	-	-	16,828
長野県大町市	11,151	31	-	11,120
長野県茅野市	12,691	187	-	12,504
長野県安曇野市	23,120	410	-	23,120
長野県北佐久郡軽井沢町	6,231	-	-	6,231
長野県下伊那郡阿智村	8,832	328	238	8,266
長野県北安曇郡白根村	5,911	-	-	5,911
長野県下高井郡山内町	36,690	-	-	36,690
岐阜県岐阜市	36,635	1,620	2,507	32,508
岐阜県高山市	4,184	130	-	4,054
岐阜県郡上市	22,592	-	-	22,592
岐阜県下呂市	63,699	-	-	63,699
静岡県静岡市	69,597	-	-	69,597
静岡県浜松市	15,508	-	-	15,508

参考第1-1表 施設所在地(主な市区町村)、従業者数(3区分) 別利用客室数 (室)

施設所在地 (主な市区町村)	従業者数(3区分)			利用客室数
	0~4人(1)	5~9人(1)	10人以上	
静岡県熱海市	-	-	-	41,168
静岡県伊東市	29,653	27,137	-	27,137
静岡県御殿場市	30,085	1,947	-	30,085
静岡県伊豆市	13,333	-	-	13,333
静岡県伊豆の国市	6,782	-	-	6,782
静岡県賀茂郡東伊豆町	8,060	-	-	8,060
愛知県名古屋市中区	312,196	-	-	312,196
愛知県豊橋市	27,502	-	-	27,502
愛知県豊田市	30,109	-	-	30,109
愛知県津島市	8,731	-	-	8,731
愛知県知多郡南知多町	3,217	-	-	3,217
三重県津市	17,835	-	-	17,835
三重県伊勢市	27,129	-	-	27,129
三重県鈴鹿市	25,228	-	-	25,228
三重県鳥羽市	21,520	-	-	21,520
三重県志摩市	29,048	-	-	29,048
三重県三重郡菰野町	4,405	-	-	4,405
滋賀県大津市	24,575	-	-	24,575
滋賀県彦根市	13,940	-	-	13,940
滋賀県長浜市	14,178	-	-	14,178
滋賀県草津市	21,862	-	-	21,862
京都府京都市	399,742	694	14,235	384,813
京都府宇治市	6,626	-	-	6,626
京都府京丹後市	7,529	-	-	7,529
大阪府大阪市	658,130	4,425	20,418	633,287
兵庫県神戸市	35,740	-	-	35,740
兵庫県姫路市	159,977	-	-	159,977
兵庫県洲本市	42,036	-	-	42,036
兵庫県豊岡市	16,394	499	-	10,212
兵庫県赤穂市	12,428	-	-	15,895
兵庫県美作郡香美町	47	-	-	12,428
和歌山県西牟婁郡白浜町	43,499	-	-	-
和歌山県和歌山市	40,976	-	-	43,499
和歌山県田辺市	6,964	-	-	40,976
鳥取県鳥取市	21,858	-	-	6,964
鳥取県米子市	20,222	99	-	21,858
鳥取県東伯郡三朝町	25,747	-	-	20,123
島根県松江市	6,458	-	-	25,747
島根県浜田市	36,659	-	-	6,458
島根県出雲市	8,713	-	-	36,659
岡山県岡山市	34,202	-	-	8,713
岡山県倉敷市	79,775	-	-	34,202
広島県広島市	50,568	-	-	79,775
広島県尾道市	159,207	-	-	50,568
広島県福山市	8,971	-	-	159,207
山口県下関市	10,390	-	-	8,971
山口県山口市	37,241	-	-	10,390
徳島県徳島市	13,464	-	-	37,241
徳島県高松市	31,524	-	-	13,464
香川県高松市	42,545	-	-	31,524
愛媛県松山市	31,752	-	-	42,545
愛媛県今治市	86,575	-	-	31,752
高知県高知市	15,613	-	-	86,575
福岡県福岡市	83,298	-	-	15,613
福岡県北九州市	296,799	161	7,756	83,298
福岡県久留米市	14,038	-	-	296,799
佐賀県佐賀市	28,086	-	-	14,038
佐賀県伊万里市	-	-	-	28,086

1) 従業者数10人未満の施設については、標本調査を実施している。
 ※本表は市区町村別、従業者区分別において10施設以上の回収があったものについて表章している。
 ※本表は、実数を表章しており、未回収分を推定した数値ではない。

(室)

施設所在地 (主な市区町村)	従業者数(3区分)			利用客室数
	0~4人(1)	5~9人(1)	10人以上	
佐賀県唐津市	-	-	-	5,080
佐賀県藤野市	6,902	-	-	6,902
長崎県長崎市	99,568	-	-	99,568
長崎県佐世保市	55,561	-	-	55,561
長崎県諫早市	22,712	-	-	22,712
長崎県五島市	90	90	-	90
長崎県西海市	29	29	-	29
長崎県雲仙市	12,133	-	-	12,133
長崎県南高原市	0	-	-	-
熊本県熊本市	68,978	-	-	68,978
熊本県山鹿市	4,671	-	-	4,671
熊本県阿蘇市	12,098	-	-	12,098
熊本県天草市	6,551	349	-	6,202
熊本県阿蘇郡南阿蘇村	3,924	-	-	3,924
熊本県阿蘇郡南阿蘇村	7,003	-	-	7,003
大分県大分市	49,924	-	-	49,924
大分県別府市	46,746	-	-	46,746
大分県日田市	8,201	-	-	8,201
大分県由布市	8,746	185	-	8,561
宮崎県宮崎市	73,833	-	-	73,833
宮崎県延岡市	14,834	-	-	14,834
鹿児島県指宿市	97,247	-	-	97,247
鹿児島県指宿市	13,425	-	-	13,425
鹿児島県薩摩川内市	12,468	-	-	12,468
鹿児島県霧島市	30,389	-	-	30,389
沖縄県那覇市	92,922	-	-	92,922
沖縄県石垣市	26,868	971	-	25,897
沖縄県名護市	34	159	-	34
沖縄県うるま市	11,086	347	-	10,927
沖縄県宮古島市	27,011	49	-	26,664
沖縄県国頭郡今帰仁村	49	125	-	-
沖縄県国頭郡本部町	125	-	-	-
沖縄県国頭郡恩納村	34,380	-	-	34,380
沖縄県中頭郡北谷町	17,262	-	-	17,262

参考第 1 2 表 施設所在地(主な市区町村)、従業員数(3区分) 別客室稼働率 (%)

施設所在地 (主な市区町村)	従業員数(3区分)			客室稼働率
	0~4人(1)	5~9人(1)	10人以上	
北海道札幌市	16.8	-	48.1	48.0
北海道函館市	-	-	44.4	44.4
北海道小樽市	-	-	51.7	51.7
北海道旭川市	-	-	55.8	55.8
北海道釧路市	-	-	53.2	53.2
北海道帯広市	-	-	67.0	67.0
北海道北見市	-	-	64.1	64.1
北海道千歳市	-	-	56.1	56.1
北海道登別市	-	-	46.2	46.2
北海道後志総合振興局倶知安町	8.1	-	11.2	11.0
青森県青森市	-	-	59.8	59.8
青森県弘前市	-	-	52.4	52.4
青森県八戸市	-	-	62.7	62.7
岩手県盛岡市	-	-	57.8	57.8
岩手県花巻市	-	-	62.1	62.1
岩手県北上市	-	-	69.8	69.8
岩手県一関市	-	-	56.7	56.7
宮城県仙台市	-	-	62.4	62.4
宮城県石巻市	-	-	60.4	60.4
宮城県気仙沼市	-	-	48.2	48.2
宮城県大崎市	-	-	49.1	49.1
宮城県宮城郡松島町	-	-	39.4	39.4
宮城県仙台市	-	-	54.2	54.2
秋田県横手市	-	-	61.8	61.8
秋田県仙北市	-	-	55.4	55.4
山形県山形市	-	-	55.1	55.1
山形県米沢市	-	-	48.1	48.1
山形県鶴岡市	-	-	51.2	51.2
山形県酒田市	-	-	59.0	59.0
山形県天童市	-	-	37.5	37.5
福島県福島市	-	-	57.5	57.5
福島県会津若松市	-	-	64.7	64.7
福島県郡山市	-	-	58.4	58.4
福島県いわき市	-	-	55.1	55.1
福島県郡山郡猪苗代町	-	-	27.0	27.0
茨城県水戸市	-	-	53.2	53.2
茨城県つくば市	-	-	54.7	54.7
茨城県神栖市	-	-	64.6	64.6
栃木県宇都宮市	-	-	65.7	65.7
栃木県佐野市	-	-	57.2	57.2
栃木県日光市	-	-	60.0	60.0
栃木県那須塩原市	-	-	58.1	58.1
栃木県那須郡那須町	22.8	-	58.7	58.7
群馬県前橋市	-	-	54.7	54.7
群馬県高崎市	-	-	61.6	61.6
群馬県渋川市	-	-	64.0	64.0
群馬県吾妻郡嬬恋村	-	-	43.0	43.0
群馬県吾妻郡草津町	-	-	75.0	75.0
群馬県利根郡みなみ町	-	-	47.5	47.5
埼玉県さいたま市	-	-	55.2	55.2
埼玉県熊谷市	-	-	31.8	31.8
千葉県千葉市	-	-	57.3	57.3
千葉県鎌倉市	-	-	53.4	53.4
千葉県木更津市	-	-	57.6	57.6
千葉県成田市	-	-	52.4	52.4
千葉県柏市	-	-	50.8	50.8
千葉県船橋市	-	-	67.6	67.6
千葉県野田市	-	-	56.1	56.1
千葉県浦安市	-	-	63.5	63.5
千葉県房総市	-	2.6	67.3	61.6

施設所在地 (主な市区町村)	従業員数(3区分)			客室稼働率
	0~4人(1)	5~9人(1)	10人以上	
東京都千代田区	-	-	49.7	49.7
東京都中央区	-	-	57.7	57.7
東京都港区	-	-	47.9	47.9
東京都新宿区	-	-	46.3	46.3
東京都台東区	11.3	37.4	45.0	45.0
東京都墨田区	-	-	51.2	51.2
東京都江東区	-	-	39.5	39.5
東京都品川区	-	-	56.0	56.0
東京都大田区	-	-	59.4	59.4
東京都渋谷区	-	-	53.5	53.5
東京都豊島区	-	-	46.1	46.1
東京都北区	-	-	58.4	58.4
東京都八王子市	-	-	48.1	48.1
神奈川県横浜市中区	-	-	54.6	54.6
神奈川県川崎市	-	-	56.3	56.3
神奈川県相模原市	-	-	50.6	50.6
神奈川県横浜市中区	-	-	80.7	80.7
神奈川県足柄下郡箱根町	12.4	39.0	56.9	56.9
神奈川県足柄下郡湯河原町	-	-	44.2	44.2
新潟県新潟市	-	-	63.3	63.3
新潟県新潟市	-	-	56.9	56.9
新潟県新潟市	-	-	61.6	61.6
新潟県村上市	-	-	70.5	70.5
新潟県新潟市	-	-	5.6	5.6
新潟県新潟市	-	-	54.0	54.0
新潟県佐渡市	7.3	-	56.1	56.1
新潟県南魚沼市	-	-	12.8	12.8
新潟県南魚沼郡湯沢町	8.1	-	17.1	17.1
富山県富山市	-	-	48.4	48.4
石川県金沢市	-	40.6	50.2	50.2
石川県七尾市	-	-	50.7	50.7
石川県小松市	-	-	53.7	53.7
福井県福井市	-	-	36.8	36.8
福井県あわら市	-	-	60.4	60.4
福井県大飯郡高浜町	15.8	-	43.0	43.0
山梨県甲府市	-	-	55.7	55.7
山梨県富士吉田市	-	-	47.2	47.2
山梨県北杜市	13.0	-	40.8	40.8
山梨県南都留郡山中湖村	-	-	47.4	47.4
山梨県南都留郡富士河口湖町	13.5	-	33.1	33.1
長野県長野市	46.3	26.4	37.4	37.4
長野県長野市	8.2	-	71.1	71.1
長野県松本市	24.5	-	59.4	59.4
長野県上田市	-	-	51.6	51.6
長野県諏訪市	-	-	65.7	65.7
長野県大町市	1.9	-	34.2	34.2
長野県茅野市	45.5	9.6	45.5	45.5
長野県上田市	46.4	23.6	46.4	46.4
長野県北佐久郡藤井浜町	-	-	45.4	45.4
長野県下伊那郡阿智村	43.6	-	43.6	43.6
長野県北安曇郡白馬村	25.7	-	25.7	25.7
長野県下高井郡山ノ内町	4.5	5.1	11.4	11.4
岐阜県岐阜市	-	-	59.9	59.9
岐阜県岐阜市	-	-	44.0	44.0
岐阜県岐阜市	29.5	29.0	44.0	44.0
岐阜県下呂市	11.6	-	32.5	32.5
岐阜県岐阜市	-	-	60.7	60.7
静岡県静岡市	-	-	59.8	59.8
静岡県浜松市	-	-	50.8	50.8
静岡県沼津市	-	-	43.3	43.3

参考第12表 施設所在地(主な市区町村)、従業者数(3区分) 別客室稼働率

(%)

施設所在地 (主な市区町村)	従業者数(3区分)			客室稼働率
	0~4人	5~9人	10人以上	
静岡県熱海市	49.1	-	49.1	43.4
静岡県伊東市	41.9	15.7	35.5	53.5
静岡県御殿場市	58.1	-	58.1	72.2
静岡県伊豆市	47.1	-	47.1	54.1
静岡県伊豆の国市	48.6	-	48.6	72.3
静岡県賀茂郡東伊豆町	48.6	-	48.6	-
愛知県名古屋市中区	58.3	-	58.3	7.6
愛知県豊橋市	69.7	-	69.7	4.3
愛知県豊田市	45.8	-	45.8	46.5
愛知県蒲郡市	31.2	-	31.2	0.0
愛知県知多郡南知多町	31.6	-	31.6	52.5
三重県津市	58.4	-	58.4	56.2
三重県伊勢市	65.1	-	65.1	45.8
三重県鈴鹿市	69.3	-	69.3	48.9
三重県志摩市	52.6	-	52.6	63.3
三重県志摩市	50.1	-	50.1	31.3
三重県三重郡菟野町	48.7	-	48.7	59.4
滋賀県大津市	39.2	-	39.2	46.0
滋賀県彦根市	46.7	-	46.7	49.6
滋賀県長浜市	55.4	-	55.4	55.9
滋賀県草津市	60.4	-	60.4	51.1
京都府京都市	45.9	5.0	29.9	56.3
京都府京都市	41.0	-	41.0	52.7
京都府京丹後市	49.5	-	49.5	36.3
大阪府大阪市	42.5	50.4	29.9	63.0
大阪府泉佐野市	46.1	-	46.1	54.8
兵庫県神戸市	51.3	-	51.3	43.1
兵庫県姫路市	53.8	-	53.8	51.4
兵庫県洲本市	60.7	-	60.7	11.2
兵庫県豊岡市	45.3	15.2	48.3	27.3
兵庫県赤穂市	67.7	-	67.7	6.5
兵庫県美方郡香美町	2.1	2.1	-	6.5
奈良県奈良市	43.0	-	43.0	46.1
和歌山県和歌山市	72.1	-	72.1	11.3
和歌山県西牟婁郡白浜町	44.8	-	44.8	11.9
和歌山県鳥取市	53.3	-	53.3	44.6
鳥取県鳥取市	55.4	8.2	57.0	55.6
鳥取県米子市	45.4	-	45.4	-
鳥取県東伯郡三朝町	48.8	-	48.8	-
鳥取県松江市	59.3	-	59.3	-
島根県浜田市	56.3	-	56.3	-
島根県出雲市	68.7	-	68.7	-
岡山県岡山市	55.4	-	55.4	-
岡山県倉敷市	61.9	-	61.9	-
広島県広島市	54.7	-	54.7	-
広島県呉市	53.3	-	53.3	-
広島県尾道市	70.6	-	70.6	-
広島県福山市	69.7	-	69.7	-
山口県下関市	39.5	-	39.5	-
山口県山口市	69.1	-	69.1	-
徳島県徳島市	65.8	-	65.8	-
徳島県松山市	60.1	-	60.1	-
香川県高松市	56.9	-	56.9	-
愛媛県松山市	56.1	-	56.1	-
愛媛県今治市	55.7	-	55.7	-
高知県高知市	64.0	-	64.0	-
福岡県北九州市	50.2	-	50.2	-
福岡県福岡市	45.7	5.3	26.6	46.8
福岡県久留米市	37.9	-	37.9	-
佐賀県佐賀市	63.7	-	63.7	55.6

1) 従業者数10人未満の施設については、標本調査を実施している。
 ※本表は市区町村別、従業者区分別において10施設以上の回収があったものについて表準している。
 ※本表は、実数から計算した稼働率を表準しており、未回収分を推定した数値ではない。

参考第1-3表 施設所在地(47区分及び運輸局等)、従業者数(3区分)、宿泊目的割合(2区分)別施設数並びに施設所在地(47区分及び運輸局等)、宿泊施設タイプ(6区分)別施設数(従業者数10人以上の施設)

(施設)

施設所在地(47区分及び運輸局等)	従業者数(3区分)、宿泊目的割合(2区分)										宿泊施設タイプ(6区分)					
	総数 1)、2)	10~29人		30~99人		100人以上		旅館	リゾート ホテル	ビジネス ホテル	シテイ ホテル	簡易宿所	会社・団体 の宿泊所			
		1)	観光目的の 宿泊者が 50%以上	観光目的の 宿泊者が 50%未満	1)	観光目的の 宿泊者が 50%以上	観光目的の 宿泊者が 50%未満							1)	観光目的の 宿泊者が 50%以上	観光目的の 宿泊者が 50%未満
施設所在地 計	13,589	7,720	5,730	3,740	4,346	1,670	1,079	750	320	3,970	1,650	5,260	1,160	1,040	420	
01北海道	788	420	360	200	240	160	261	100	78	190	120	330	90	40	10	
02青森県	161	70	90	40	52	30	52	7	0	60	10	70	10	-	-	
03岩手県	200	100	100	70	70	40	70	7	0	90	30	60	20	10	-	
04宮城県	247	120	130	60	82	40	82	21	0	80	100	100	20	10	10	
05秋田県	170	110	100	40	40	30	20	5	0	90	10	40	10	20	0	
06山形県	212	140	70	50	61	40	20	10	0	100	20	50	10	20	10	
07福島県	360	200	150	110	97	50	40	27	10	160	40	120	10	20	10	
08茨城県	82	70	130	90	68	30	40	10	0	50	10	100	10	0	0	
09栃木県	320	210	110	196	130	70	40	12	0	120	60	100	10	20	20	
10群馬県	248	170	80	100	60	30	12	10	-	120	30	70	10	20	10	
11埼玉県	166	40	130	20	67	20	50	0	10	20	10	110	20	10	0	
12千葉県	407	230	180	110	134	80	55	40	20	80	80	150	40	40	20	
13東京都	1,053	350	680	440	280	190	131	70	60	40	10	660	210	70	40	
14神奈川県	518	280	240	170	100	100	44	30	100	130	70	200	40	20	50	
15新潟県	335	210	130	90	112	80	30	19	10	180	30	90	10	10	10	
16富山県	122	70	50	20	46	20	20	8	0	40	10	40	10	10	10	
17石川県	243	180	60	50	88	80	10	19	20	100	10	80	20	20	10	
18福井県	118	70	50	30	47	20	20	5	10	60	10	30	10	10	-	
19山梨県	218	180	40	121	90	30	84	10	0	90	50	40	0	20	10	
20長野県	612	470	140	403	310	187	150	20	10	260	110	130	20	60	40	
21岐阜県	216	140	80	70	71	50	20	22	10	80	30	70	10	10	10	
22静岡県	668	450	210	375	230	160	40	46	30	230	140	180	20	40	60	
23愛知県	439	170	270	100	180	60	70	32	20	90	20	220	30	10	10	
24三重県	259	160	90	142	70	60	94	20	0	110	40	90	0	10	10	
25滋賀県	156	90	60	60	46	30	20	14	0	40	20	60	10	20	10	
26京都府	703	570	110	467	380	80	180	56	50	180	40	220	100	110	10	
27大阪府	529	230	280	160	160	60	90	67	30	30	10	350	90	20	10	
28兵庫県	425	270	160	132	100	50	58	50	10	150	60	130	30	20	10	
29奈良県	105	90	10	69	30	0	30	6	0	50	10	30	10	10	-	
30和歌山県	156	100	50	40	47	40	10	12	0	60	30	40	0	20	0	
31鳥取県	97	70	30	40	44	30	10	4	0	50	10	20	10	10	-	
32島根県	136	70	70	93	40	50	39	20	0	60	0	50	10	10	-	
33岡山県	172	60	110	106	30	70	59	20	0	40	10	80	20	20	0	
34広島県	281	110	160	182	60	81	40	18	0	60	10	140	30	30	10	
35山口県	156	80	80	90	50	30	20	11	0	50	10	70	10	10	0	
36徳島県	81	40	40	30	25	10	10	3	0	30	0	30	0	10	0	
37香川県	123	70	50	73	40	30	39	20	11	20	20	40	10	20	0	
38愛媛県	141	60	80	30	50	20	20	10	10	50	0	70	10	10	-	
39高知県	104	60	50	73	40	40	24	7	0	30	20	40	10	10	-	
40福岡県	382	150	230	80	140	60	70	32	10	50	30	220	50	30	10	
41佐賀県	107	70	40	68	40	30	33	6	0	60	10	30	0	10	0	
42長崎県	203	110	90	115	60	50	20	20	0	50	40	70	20	10	0	
43熊本県	225	200	90	179	120	60	60	15	0	140	40	70	10	30	0	
44大分県	220	140	70	142	90	50	69	9	0	100	30	70	10	10	0	
45宮崎県	120	50	60	74	30	40	39	7	0	30	10	60	10	10	0	
46鹿児島県	234	110	120	135	50	88	50	40	11	60	10	90	10	20	0	
47沖縄県	395	310	70	224	150	60	115	100	60	190	150	120	40	30	0	
運輸局等(再掲) 3)																
北海道運輸局	788	420	360	200	240	160	100	78	20	190	120	330	90	40	10	
東北運輸局	1,350	730	610	430	410	240	180	60	20	590	120	430	70	100	30	
関東運輸局	3,128	1,530	1,580	830	990	520	480	288	110	650	330	1,450	340	210	130	
北陸信越運輸局	1,312	930	380	811	250	433	110	68	50	580	160	340	50	110	60	
中部運輸局	1,700	990	700	510	470	400	190	122	80	560	250	600	100	100	90	
近畿運輸局	2,074	1,360	670	820	420	380	200	213	160	510	180	830	250	210	50	
中国運輸局	842	380	450	210	300	150	130	44	20	270	50	370	80	70	10	
四国運輸局	449	210	283	140	150	80	60	33	10	140	50	180	30	10	10	
九州運輸局	1,551	840	700	470	460	300	220	100	30	480	210	620	100	20	20	
沖縄総合事務局	395	310	70	224	150	60	115	60	0	190	190	120	40	30	0	

1)宿泊目的割合不詳を含む。

2)宿泊施設タイプ不詳を含む。

3)長野県は北陸信越運輸局、福井県は中部運輸局に含まれる。

※拡大推計した結果は推計値であるため四捨五入しており、内訳の合計は必ずしも総数と一致しない場合がある(詳細は統計報告書の「統計表を利用する上での注意」を参照)

参考第1-4表 施設所在地(47区分及び運輸局等)、従業者数(3区分)、宿泊目的割合(2区分)別延べ宿泊者数(従業員数10人以上の施設) (人泊)

施設所在地(47区分及び運輸局等)	従業員数(3区分)、宿泊目的割合(2区分)										うち		宿泊目的割合(2区分)	
	延べ宿泊者数 1)		10~29人		30~99人		100人以上		外国人延べ 宿泊者数 1)		観光目的の 宿泊者が 50%以上		観光目的の 宿泊者が 50%以上	
	観光目的の 宿泊者が 50%未満	観光目的の 宿泊者が 50%以上	観光目的の 宿泊者が 50%未満	観光目的の 宿泊者が 50%以上	観光目的の 宿泊者が 50%未満	観光目的の 宿泊者が 50%以上	観光目的の 宿泊者が 50%未満	観光目的の 宿泊者が 50%以上	観光目的の 宿泊者が 50%未満	観光目的の 宿泊者が 50%以上	観光目的の 宿泊者が 50%未満	観光目的の 宿泊者が 50%以上	観光目的の 宿泊者が 50%未満	観光目的の 宿泊者が 50%以上
令和4年5月	30,385,800	14,992,110	15,300,280	4,073,270	8,173,080	11,057,760	7,031,430	5,215,410	1,811,120	522,440	222,890	296,990	4,080	2,380
01北海道	1,965,590	1,132,340	833,250	697,250	303,910	738,180	405,160	330,160	106,890	6,470	2,380	4,080	6,470	2,380
02青森県	287,340	108,120	179,220	140,290	31,840	108,450	117,360	51,350	4,760	790	60	730	790	60
03岩手県	389,880	171,280	218,600	139,940	32,280	107,660	213,910	111,750	102,160	1,140	100	1,040	1,140	100
04宮城県	645,370	208,280	437,090	259,510	27,170	232,340	266,380	180,630	119,470	2,970	460	2,500	2,970	460
05秋田県	215,330	101,090	114,240	91,750	31,000	60,750	104,890	61,860	43,030	1,190	10	1,180	1,190	10
06山形県	276,530	122,380	154,150	124,200	49,250	74,950	114,990	56,370	37,350	1,100	10	1,090	1,100	10
07福島県	560,250	248,800	309,440	228,870	50,020	176,840	211,770	93,660	118,110	2,450	410	2,040	2,450	410
08茨城県	387,600	75,850	311,750	173,520	18,300	155,220	171,580	48,250	33,210	3,590	40	3,550	3,590	40
09栃木県	691,530	440,660	250,870	228,320	111,460	116,870	309,120	175,120	134,000	2,440	100	2,340	2,440	100
10群馬県	480,540	328,430	150,970	182,950	86,810	96,140	218,460	162,490	54,830	1,380	120	1,270	1,380	120
11埼玉県	321,280	42,260	279,030	119,190	8,580	110,610	146,810	32,320	114,500	1,920	110	1,810	1,920	110
12千葉県	1,523,860	967,640	556,220	380,230	149,750	230,490	368,460	155,140	775,160	72,210	19,050	53,160	72,210	19,050
13東京都	3,681,870	1,494,060	2,166,710	1,642,600	474,950	1,146,560	1,048,910	403,740	645,170	211,560	103,940	106,440	211,560	103,940
14神奈川県	1,344,940	583,410	761,530	578,920	183,920	395,000	490,480	204,350	286,130	22,390	10,130	12,260	22,390	10,130
15新潟県	529,240	219,830	309,410	210,240	47,940	162,300	223,070	128,480	94,590	2,930	390	2,540	2,930	390
16富山県	228,420	89,490	138,930	92,860	26,930	65,930	100,470	42,170	58,300	1,210	170	1,030	1,210	170
17石川県	531,630	363,200	168,400	216,680	125,280	91,360	233,170	168,620	64,550	14,700	1,550	960	14,700	1,550
18福井県	186,030	70,690	115,340	76,000	31,250	62,750	85,970	33,380	24,060	900	20	880	900	20
19山梨県	382,930	295,450	87,480	137,410	70,040	67,370	173,750	155,040	18,710	71,770	340	450	71,770	340
20長野県	949,850	598,150	348,280	357,980	164,380	190,180	430,460	302,520	127,930	1,940	390	1,540	1,940	390
21岐阜県	370,720	211,250	159,470	153,900	108,310	137,190	86,040	51,160	72,320	880	110	770	880	110
22静岡県	1,168,660	628,160	540,490	463,940	154,240	299,710	520,050	333,840	186,210	5,800	2,060	3,740	5,800	2,060
23愛知県	1,184,980	281,990	890,500	696,990	136,590	548,390	327,310	106,060	220,770	21,280	5,440	15,820	21,280	5,440
24三重県	513,120	270,990	241,590	183,480	49,300	133,640	227,880	123,400	104,490	1,560	50	1,520	1,560	50
25滋賀県	261,040	140,350	120,690	113,880	73,550	87,680	43,460	44,220	59,640	1,290	340	950	1,290	340
26京都府	1,588,950	1,216,670	348,840	698,540	473,850	224,640	539,740	307,060	124,200	48,620	24,260	5,700	48,620	24,260
27大阪府	1,941,590	863,910	1,073,480	754,730	299,890	453,930	616,560	397,720	375,540	20,010	24,260	2,460	20,010	24,260
28兵庫県	905,130	469,220	435,910	285,580	78,740	206,840	302,620	141,020	161,600	3,450	940	2,510	3,450	940
29奈良県	333,050	123,620	9,430	57,600	6,530	38,820	2,900	36,630	620	620	580	40	620	580
30和歌山県	279,920	187,340	92,580	95,880	39,590	56,290	106,320	76,920	29,390	340	110	220	340	110
31鳥取県	173,610	73,950	63,660	61,000	11,300	19,700	93,130	52,420	40,720	870	20	850	870	20
32島根県	224,440	86,600	137,840	106,040	19,070	86,970	97,190	46,310	50,880	520	80	440	520	80
33岡山県	348,300	61,590	286,710	189,170	12,200	170,970	144,970	38,520	106,440	2,540	30	2,510	2,540	30
34広島県	598,550	157,270	440,100	278,540	48,070	229,280	196,500	77,430	119,070	4,680	680	4,010	4,680	680
35山口県	291,690	131,910	160,380	131,910	24,010	107,900	121,780	58,500	38,000	31,770	130	4,590	31,770	130
36徳島県	132,940	56,610	76,330	68,250	18,580	49,670	38,440	11,770	26,660	830	110	720	830	110
37香川県	243,630	112,510	131,120	82,460	13,660	68,800	98,880	46,960	51,920	960	290	670	960	290
38愛媛県	282,060	85,430	196,630	113,180	17,420	95,760	116,240	44,950	71,290	52,650	30	2,380	52,650	30
39高知県	184,650	77,430	107,220	109,610	18,470	91,150	40,900	30,260	10,630	34,140	30	210	34,140	30
40福岡県	978,930	285,570	689,130	503,990	106,340	393,430	306,680	117,520	189,160	168,250	61,710	106,540	168,250	61,710
41佐賀県	172,840	68,740	104,100	87,890	21,330	66,560	64,810	29,050	35,750	780	50	720	780	50
42長崎県	456,060	258,120	197,940	164,550	48,820	115,730	186,110	104,180	81,930	105,400	150	5,320	105,400	150
43熊本県	395,640	197,040	198,590	155,040	52,100	102,940	185,710	91,360	94,350	54,890	1,300	4,110	54,890	1,300
44大分県	364,380	212,380	152,000	168,150	62,140	106,010	113,030	62,600	35,430	83,200	160	1,390	83,200	160
45宮崎県	233,100	74,160	152,000	168,150	62,140	106,010	113,030	62,600	35,430	83,200	160	1,390	83,200	160
46鹿児島県	403,600	166,200	236,830	165,450	29,730	135,160	171,930	74,660	97,280	66,210	380	590	66,210	380
47沖縄県	1,010,240	855,240	150,800	283,410	173,700	105,500	298,590	259,140	39,450	30,170	28,830	1,330	30,170	28,830
運輸局等(再掲) 2)														
北海道運輸局	1,965,590	1,132,340	833,250	697,250	303,910	738,180	405,160	330,160	106,890	6,470	2,380	4,080	6,470	2,380
東北運輸局	2,374,700	959,940	1,412,750	984,560	221,560	760,990	1,029,310	460,750	568,560	360,830	277,630	8,590	360,830	277,630
関東運輸局	8,814,560	4,227,760	4,586,450	3,445,150	1,103,800	2,327,560	1,394,630	1,531,800	2,443,840	1,729,330	714,510	181,280	1,729,330	714,510
北陸信越運輸局	2,239,140	1,270,670	965,020	877,760	364,530	509,780	987,170	641,800	345,370	264,340	109,860	6,080	264,340	109,860
中部運輸局	3,423,500	1,463,080	1,947,380	1,571,630	406,270	1,152,800	1,298,410	682,220	615,220	553,460	374,090	22,730	553,460	374,090
近畿運輸局	5,109,680	3,001,100	2,080,940	2,006,130	983,380	1,021,780	1,691,740	932,100	737,860	1,411,820	1,085,610	33,780	1,411,820	1,085,610
中国運輸局	1,600,590	487,800	1,111,600	730,650	114,650	614,820	653,570	273,180	380,390	216,360	99,970	16,390	216,360	99,970
四国運輸局	843,280	331,980	511,300	373,500	68,130	330,370	294,450	133,940	160,510	175,330	460	3,990	175,330	460
九州運輸局	3,004,530	1,262,210	1,730,690	1,328,560	333,330	990,440	1,138,770	520,010	611,910	537,200	408,870	22,730	537,200	408,870
沖縄総合事務局	1,010,240	855,240	150,800	283,410	173,700	105,500	298,590	259,140	39,450	30,170	28,830	1,330	30,170	28,830

1) 宿泊目的割合不詳を含む。
2) 長野県は北陸信越運輸局、福井県は中部運輸局に含まれる。
※拡大推計した結果は推計値であるため四捨五入しており、内訳の合計は必ずしも総数と一致しない場合がある(詳細は統計報告書の「統計表を利用する上での注意」を参照)

参考第15表 施設所在地(47区分及び運輸局等)、従業者数(3区分)、宿泊目的割合(2区分)別実宿泊者数並びに施設所在地(47区分及び運輸局等)、宿泊目的割合(2区分)別外国人実宿泊者数(従業者数10人以上の施設) (人)

施設所在地(47区分及び運輸局等)	従業者数(3区分)、宿泊目的割合(2区分)				100人以上				うち外国人実宿泊者数		宿泊目的割合(2区分)	
	実宿泊者数 1)	観光目的の 宿泊者が 50%以上	観光目的の 宿泊者が 50%未満	1)	観光目的の 宿泊者が 50%以上	観光目的の 宿泊者が 50%未満	1)	観光目的の 宿泊者が 50%以上	観光目的の 宿泊者が 50%未満	観光目的の 宿泊者が 50%以上	観光目的の 宿泊者が 50%未満	観光目的の 宿泊者が 50%以上
令和4年5月	23,372,840	12,097,500	11,208,170	8,991,680	3,151,600	8,817,620	4,031,640	4,187,710	1,370,920	246,730	91,530	153,710
01北海道	1,489,010	892,550	596,460	499,390	222,780	574,010	329,400	415,620	340,370	3,600	1,470	2,130
02青森県	220,070	92,230	127,840	100,980	27,530	93,590	42,960	25,500	21,730	600	60	530
03岩手県	314,660	190,130	164,530	106,690	27,890	177,920	99,260	78,650	30,050	600	80	520
04宮城県	467,590	190,720	276,870	158,030	21,670	136,360	205,500	104,060	88,110	1,660	190	1,470
05秋田県	157,500	75,250	69,550	69,550	25,950	43,600	72,220	29,610	15,720	890	10	880
06山形県	244,600	105,470	109,130	87,260	40,030	47,230	49,690	32,290	15,750	460	10	450
07福島県	414,480	215,390	227,090	163,520	42,660	118,850	172,980	76,040	96,990	1,170	120	1,060
08茨城県	280,410	63,970	216,440	117,070	13,600	103,460	136,550	42,920	26,800	7,440	40	1,660
09栃木県	593,380	392,660	200,720	189,660	95,210	264,010	157,750	106,270	139,700	60	60	960
10群馬県	419,490	298,040	120,320	148,150	76,100	197,220	147,820	48,260	74,120	760	70	690
11埼玉県	235,070	35,830	199,240	74,880	5,910	68,970	120,660	28,880	91,800	930	10	920
12千葉県	1,162,060	759,590	402,470	265,730	109,190	156,540	292,960	169,620	123,340	603,370	43,250	7,210
13東京都	2,650,540	1,070,780	1,565,840	1,165,090	330,940	820,230	757,110	292,790	447,060	99,950	47,110	52,560
14神奈川県	1,051,720	491,080	560,640	432,930	147,800	285,130	386,680	172,940	213,750	232,110	170,350	5,890
15新潟県	431,520	196,640	234,880	161,350	41,930	119,420	190,450	117,310	73,140	79,720	37,400	42,320
16富山県	176,340	79,340	97,000	70,790	24,730	46,060	74,540	39,130	31,010	19,190	11,820	40
17石川県	440,420	309,670	130,720	168,390	93,660	74,700	201,960	156,220	45,940	70,060	59,990	10,880
18福井県	155,200	65,790	89,410	59,260	11,430	47,830	72,900	31,320	23,040	370	10	360
19山梨県	339,460	267,500	71,970	117,620	63,960	53,660	156,840	139,890	16,950	65,000	63,640	310
20長野県	773,730	492,710	279,390	134,980	142,500	369,570	286,820	112,750	124,960	100,910	24,050	260
21岐阜県	295,400	187,560	107,830	119,630	46,150	73,490	110,270	75,920	65,490	810	80	720
22静岡県	943,090	547,100	395,980	339,930	126,960	212,970	437,380	300,500	136,880	165,780	119,640	46,140
23愛知県	874,890	236,520	631,000	505,590	109,260	389,080	249,050	93,260	155,470	120,450	34,000	86,450
24三重県	429,280	249,620	179,150	141,150	42,460	98,180	193,670	115,510	78,160	94,450	2,800	20
25滋賀県	221,740	124,790	96,940	93,350	36,330	57,020	36,460	37,410	52,010	840	310	530
26京都府	1,156,940	877,450	256,480	505,530	347,640	157,840	411,460	294,780	98,640	239,940	35,030	1,520
27大阪府	1,431,220	645,270	782,390	543,790	210,020	332,850	459,970	182,860	274,460	252,390	175,080	9,650
28兵庫県	738,230	418,410	319,820	211,170	69,640	141,520	239,350	118,040	121,310	287,710	230,720	56,990
29奈良県	114,580	106,250	8,330	50,130	44,030	6,090	31,500	30,720	380	350	30	30
30和歌山県	233,100	162,140	70,960	162,140	33,990	89,070	67,370	21,710	66,580	60,790	5,790	180
31鳥取県	114,430	67,610	46,830	20,200	8,370	11,830	80,850	49,100	31,750	13,380	10,140	150
32島根県	194,290	78,370	115,910	88,320	17,410	70,910	85,430	40,430	20,540	250	40	210
33岡山県	253,730	50,550	203,170	127,110	10,750	116,360	31,620	80,140	14,860	8,180	6,670	30
34広島県	487,300	138,140	347,970	207,990	39,180	167,620	170,550	70,970	108,760	27,990	80,770	460
35山口県	218,310	90,520	127,790	88,590	17,400	71,190	94,660	48,520	46,140	35,060	24,600	50
36徳島県	110,940	52,000	58,940	56,130	17,070	39,060	30,820	10,940	19,880	23,990	23,990	80
37香川県	194,170	101,310	92,870	55,720	12,340	43,380	84,760	43,150	41,600	53,700	45,810	260
38愛媛県	233,780	79,770	154,010	82,860	16,280	66,570	102,660	41,350	61,310	48,270	22,140	20
39高知県	153,760	69,620	84,130	88,340	16,890	71,450	36,390	27,340	9,050	29,020	25,400	30
40福岡県	731,720	214,690	512,800	363,740	72,020	287,490	236,600	92,760	143,840	131,380	49,920	81,460
41佐賀県	132,050	64,880	67,170	58,700	18,530	40,170	53,970	28,600	25,370	19,380	17,750	30
42長崎県	360,890	221,610	139,290	115,970	36,750	79,220	150,040	90,230	59,810	94,890	94,630	250
43熊本県	337,470	186,400	151,070	123,620	49,360	74,260	161,120	75,930	52,720	51,850	870	570
44大分県	167,550	197,300	120,250	133,100	55,920	77,180	106,890	73,980	32,910	77,560	67,390	10,170
45宮崎県	160,760	38,790	116,320	63,060	11,620	51,440	24,490	24,990	61,970	5,590	2,680	180
46鹿児島県	298,820	130,790	167,730	117,440	20,780	96,360	125,660	58,650	67,210	55,520	51,350	190
47沖縄県	617,160	514,690	99,920	177,710	106,570	68,590	182,600	154,250	28,340	256,850	253,860	2,990
北海道運輸局	1,489,010	892,550	596,460	499,390	222,780	276,600	574,010	329,400	244,600	415,620	340,370	75,260
東北運輸局	1,818,900	829,190	987,700	686,030	185,650	498,380	817,260	391,520	425,740	315,610	252,030	63,580
関東運輸局	6,732,150	3,379,460	3,337,640	2,511,140	842,710	1,654,510	2,312,050	1,158,310	1,908,950	1,384,140	524,820	159,620
北陸運輸局	1,822,010	1,078,360	741,890	679,740	295,300	382,680	836,510	565,570	270,950	305,570	217,490	3,630
中部運輸局	2,697,850	1,286,610	1,403,370	1,165,380	336,260	821,550	1,063,270	446,520	469,210	333,820	135,390	16,540
近畿運輸局	3,895,800	2,334,320	1,554,920	1,481,410	741,650	738,800	1,307,460	731,010	555,760	1,106,930	861,660	240,360
中国運輸局	1,268,060	425,190	841,680	532,210	93,110	437,910	543,250	240,620	302,620	192,600	101,150	580
四国運輸局	692,650	302,700	389,950	283,050	62,580	220,460	254,620	122,780	131,840	154,980	117,330	390
九州運輸局	2,339,250	1,054,450	1,274,630	975,630	264,980	706,120	926,590	453,890	467,050	437,030	335,570	101,460
沖縄総合事務局	617,160	514,690	99,920	177,710	106,570	68,590	182,600	154,250	28,340	256,850	253,860	2,990
合計	23,372,840	12,097,500	11,208,170	8,991,680	3,151,600	8,817,620	4,031,640	4,187,710	1,370,920	246,730	91,530	153,710

1) 宿泊目的割合不詳を含む。
2) 長野県は北陸信越運輸局、福井県は中部運輸局に含まれる。
※拡大推計した結果は推計値であるため四捨五入しており、内訳の合計は必ずしも総数と一致しない場合があります(詳細は統計報告書の「統計表を利用する上での注意」を参照)

参考第17表 施設所在地(47区分及び運輸局等)、宿泊施設タイプ(6区分)別実宿泊者数(従業員数10人以上の施設)並びに施設所在地(47区分及び運輸局等)、宿泊施設タイプ(6区分)別外国人実宿泊者数(従業員数10人以上の施設)

施設所在地(47区分及び運輸局等)	実宿泊者数(人)										外国人実宿泊者数(人)										
	施設所在地(47区分)					運輸局等					施設所在地(47区分)					運輸局等					
	旅館	リゾートホテル	ビジネスホテル	シティホテル	簡易宿所	会社・団体の宿泊	うち外国人実宿泊者数(1)	旅館	リゾートホテル	ビジネスホテル	シティホテル	簡易宿所	会社・団体の宿泊	うち外国人実宿泊者数(1)	旅館	リゾートホテル	ビジネスホテル	シティホテル	簡易宿所	会社・団体の宿泊	
令和4年5月	23,372,840	4,107,210	3,800,390	11,202,050	3,584,120	474,990	163,040	246,730	1,960	12,500	135,460	91,970	3,250	260							
01北海道	1,489,010	243,600	216,150	721,330	290,840	13,890	3,200	3,600	50	180	2,350	1,000	20	0							
02青森県	220,070	54,730	13,990	130,040	19,060	2,250	0	600	40	50	470	100	10	0							
03岩手県	314,660	79,500	71,430	127,110	33,760	2,860	0	600	40	50	430	90	0	0							
04宮城県	467,590	127,130	32,650	239,780	48,160	13,580	3,970	1,660	30	10	1,150	470	0	0							
05秋田県	157,500	66,340	9,140	59,880	18,940	3,010	200	890	0	0	370	850	0	0							
06山形県	214,600	88,880	13,010	89,580	19,400	1,020	2,700	460	0	0	950	30	10	50							
07福島県	444,480	145,320	77,110	204,160	10,910	2,230	1,170	1,170	100	20	1,470	210	0	90							
08茨城県	280,410	43,850	9,510	199,630	24,890	1,090	1,440	1,700	20	40	900	60	0	0							
09栃木県	593,380	175,670	203,780	181,550	16,850	5,370	5,880	1,030	10	40	690	10	10	0							
10群馬県	419,490	221,680	61,210	118,450	10,080	4,570	2,360	760	10	10	770	150	0	0							
11埼玉県	235,070	16,150	22,450	163,370	31,090	1,950	30	930	0	10	0	0	0	0							
12千葉県	1,162,060	92,920	599,350	293,540	144,010	24,740	7,510	43,250	20	6,000	9,200	28,020	10	0							
13東京都	2,650,540	25,620	23,520	1,690,680	837,590	56,290	13,670	99,950	150	880	58,610	38,420	1,770	110							
14神奈川県	1,051,720	130,190	169,100	545,900	165,560	20,500	20,470	11,510	180	410	6,000	4,840	80	0							
15新潟県	431,520	154,280	42,740	195,180	33,910	1,560	3,850	1,040	150	20	640	230	0	0							
16富山県	176,340	44,090	12,190	93,190	19,980	5,530	1,360	410	10	0	290	180	20	0							
17石川県	440,420	137,160	27,550	211,870	54,560	8,380	910	1,100	40	0	720	130	210	0							
18福井県	155,200	58,550	6,620	82,570	6,610	850	0	370	10	0	340	20	0	0							
19山梨県	339,460	127,590	123,540	70,570	4,120	11,220	2,430	500	150	130	190	0	30	0							
20長野県	773,730	223,380	193,420	277,800	40,510	22,970	14,930	1,080	70	150	640	220	0	0							
21岐阜県	295,400	103,660	52,550	111,870	18,920	5,230	3,170	810	50	10	710	40	0	0							
22静岡県	943,090	242,500	236,880	361,450	66,010	14,280	21,960	3,880	170	350	3,020	250	80	0							
23愛知県	674,890	64,440	37,220	566,260	15,190	36,040	10,290	11,020	40	20	9,010	1,940	10	0							
24三重県	221,740	45,550	98,420	195,790	5,490	1,220	1,220	450	0	50	750	30	0	0							
25滋賀県	1,156,940	148,960	77,800	556,070	276,960	75,030	6,780	8,140	130	210	3,590	2,200	750	0							
26京都府	1,431,220	11,870	153,690	786,070	447,670	25,540	2,860	21,400	30	110	11,800	9,420	30	0							
27大阪府	738,220	161,840	150,960	257,210	11,120	5,590	2,150	2,150	70	20	1,550	510	0	0							
28兵庫県	114,580	68,110	16,640	28,830	7,760	4,170	0	380	50	20	180	110	0	0							
29奈良県	233,100	68,510	75,710	68,900	7,660	10,160	2,460	290	60	40	180	30	0	0							
30和歌山県	114,450	60,160	8,720	26,960	17,140	1,460	0	170	20	0	120	20	0	0							
31鳥取県	194,290	67,220	1,180	109,950	14,750	690	0	250	10	0	170	0	0	0							
32島根県	253,730	12,440	167,480	33,750	7,200	640	1,010	1,010	0	0	900	100	0	0							
33岡山県	487,300	56,980	38,310	287,040	91,120	9,570	3,090	2,200	100	70	1,330	670	30	0							
34広島県	218,310	56,100	15,500	128,570	14,380	2,420	1,340	1,500	10	0	1,420	60	0	0							
35山口県	110,940	18,160	50,970	50,970	15,810	2,250	2,250	620	0	540	20	20	60	0							
36徳島県	194,170	42,350	47,940	74,080	25,570	4,200	30	610	10	200	310	40	50	0							
37香川県	233,780	67,470	2,410	129,480	30,260	2,900	1,250	680	20	0	490	170	0	0							
38愛媛県	153,760	31,910	19,590	78,920	20,780	2,540	0	150	0	0	70	60	10	0							
39高知県	731,720	24,580	45,650	525,250	118,810	11,870	5,360	7,440	0	150	6,730	500	10	10							
40福岡県	1,320,050	56,380	7,330	583,320	7,570	2,340	0	360	30	0	310	10	0	0							
41佐賀県	360,890	59,640	121,040	132,090	42,130	5,020	860	3,910	10	200	3,470	190	40	0							
42長崎県	93,740	92,900	75,210	151,010	8,800	8,060	1,490	590	10	0	580	0	0	0							
43熊本県	317,550	93,500	97,070	106,340	18,170	1,390	1,080	680	50	40	440	150	0	0							
44大分県	160,760	16,080	19,200	116,090	7,020	2,260	100	430	0	180	240	10	0	0							
45鹿児島県	298,820	58,810	41,500	156,890	33,550	7,670	390	580	10	110	400	60	0	0							
47沖縄県	617,160	1,930	362,390	166,680	78,920	6,490	280	3,570	0	2,750	530	280	10	0							
運輸局等(再掲)2)																					
北海道運輸局	1,489,010	243,600	216,150	721,330	290,840	13,890	3,200	3,600	50	180	2,350	1,000	20	0							
東北運輸局	1,818,900	561,900	217,340	850,550	150,250	25,450	9,100	5,380	190	70	3,420	1,350	20	140							
関東運輸局	6,732,150	833,670	1,212,460	3,263,680	1,234,170	125,770	53,800	159,620	540	7,480	77,830	71,760	1,890	110							
北陸信越運輸局	1,822,010	558,900	275,900	778,940	148,960	38,440	21,040	3,630	270	170	2,290	660	230	0							
中部運輸局	2,697,850	596,080	431,750	1,317,940	257,360	57,600	36,640	16,540	280	410	13,470	2,280	90	0							
近畿運輸局	3,895,800	472,930	513,030	1,804,380	94,030	135,410	21,100	33,210	340	460	18,040	12,310	790	0							
中国運輸局	1,268,060	273,170	76,150	720,000	171,140	21,340	5,070	5,120	140	10	3,940	920	40	0							
四国運輸局	163,130	88,110	333,450	333,450	12,000	12,000	3,530	2,060	40	210	1,410	280	110	0							
九州運輸局	2,339,250	401,890	407,110	1,245,990	236,050	38,600	9,280	13,990	110	680	12,180	920	50	10							
沖縄総合事務局	617,160	1,930	362,390	166,680	78,920	6,490	280	3,570	0	2,750	530	280	10	0							

1) 宿泊施設タイプ不詳を含む。
 2) 長野県は北陸信越運輸局、福井県は中部運輸局に含まれる。
 ※ 拡大推計した結果は推計値であるため四捨五入しており、内訳の合計は必ずしも総数と一致しない場合がある(詳細は統計報告書の「統計表を利用する上の注意」を参照)

参考第18表 施設所在地(47区分及び運輸局等)、従業者数(3区分)、宿泊目的割合(2区分)別定員稼働率 (従業員稼働率 (従業員数10人以上の施設)並びに施設所在地(47区分及び運輸局等)、宿泊施設タイプ(6区分)別定員稼働率 (従業員数10人以上の施設) (%)

施設所在地(47区分及び運輸局等)	従業員数(3区分)、宿泊目的割合(2区分)										宿泊施設タイプ(6区分)									
	定員稼働率 1)、2)		10~29人		30~99人		100人以上		旅館	リゾート ホテル	ビジネス ホテル	シティ ホテル	簡易宿所	会社・団体 の宿泊所						
	1)	観光目的の 宿泊者が 50%未満	1)	観光目的の 宿泊者が 50%以上	1)	観光目的の 宿泊者が 50%未満	1)	観光目的の 宿泊者が 50%以上												
令和4年5月	34.5	29.6	41.7	25.5	34.3	34.3	42.0	35.2	30.8	42.1	33.7	32.3	39.3	25.4	30.4	42.6	37.4	16.5	16.7	
01北海道	32.4	28.3	40.9	28.7	37.8	33.3	37.8	35.2	30.8	42.1	33.7	32.3	39.3	25.4	30.4	42.6	37.4	16.5	16.7	
02青森県	39.5	30.2	48.5	26.3	43.5	33.3	37.8	35.2	30.8	42.1	33.7	32.3	39.3	25.4	30.4	42.6	37.4	16.5	16.7	
03岩手県	32.4	24.2	33.8	20.7	41.8	35.8	41.8	35.8	30.3	26.7	30.7	29.8	34.7	23.9	19.5	43.1	38.7	14.9	10.5	
04宮城県	36.5	23.5	49.8	16.8	39.1	35.8	41.8	35.8	30.3	26.7	30.7	29.8	34.7	23.9	19.5	43.1	38.7	14.9	10.5	
05秋田県	32.6	24.3	46.7	18.6	37.2	34.6	43.4	34.6	27.9	52.8	37.2	30.2	45.4	27.7	20.1	53.8	45.0	6.6	8.4	
06山形県	28.5	20.9	25.7	17.7	37.0	31.8	37.0	31.8	24.8	44.7	29.9	21.0	45.6	21.2	20.5	46.5	46.9	2.4	30.7	
07福島県	30.7	22.3	40.5	30.3	44.2	33.1	44.2	33.1	23.3	27.8	27.8	27.5	49.0	20.0	26.2	53.2	51.1	6.9	23.4	
08茨城県	36.4	22.0	43.5	14.7	42.2	35.4	42.2	35.4	43.8	44.8	52.3	49.0	45.7	18.1	35.8	44.1	46.3	20.5	24.6	
09栃木県	39.4	36.1	46.9	37.5	50.0	38.9	50.0	38.9	35.4	44.5	43.9	47.8	49.0	31.3	41.9	47.8	52.8	19.1	24.6	
10群馬県	34.0	31.3	41.8	25.3	35.8	33.6	35.8	33.6	28.5	31.5	31.5	31.5	46.7	32.3	27.2	47.1	33.4	16.7	11.8	
11埼玉県	40.2	27.0	43.4	39.7	42.1	39.0	43.4	39.0	43.3	45.1	45.1	19.3	46.7	30.2	32.5	43.5	44.2	8.7	2.4	
12千葉県	37.9	39.3	36.2	33.7	46.7	33.6	46.7	33.6	32.2	35.9	39.0	44.6	27.9	25.8	44.6	34.1	41.5	19.7	16.8	
13東京都	36.9	34.7	38.9	40.4	44.0	37.4	38.9	37.4	36.3	38.7	31.7	29.0	37.5	20.0	19.1	41.3	33.1	29.4	20.5	
14神奈川県	43.0	40.5	45.5	41.8	37.5	44.8	44.8	43.2	38.5	47.3	45.7	46.8	43.3	28.6	47.4	48.5	45.6	27.8	20.0	
15新潟県	29.2	18.2	51.0	32.1	50.2	30.5	50.2	30.5	23.5	51.4	22.4	13.2	53.0	21.9	12.6	54.6	51.3	6.4	19.5	
16富山県	35.3	27.3	43.6	17.6	34.4	39.6	37.3	34.4	39.6	41.5	39.0	32.9	52.5	24.9	26.5	44.0	59.0	11.3	8.9	
17石川県	31.1	28.5	39.0	32.3	30.8	34.8	34.8	30.8	27.3	43.6	30.0	27.6	59.0	20.9	31.9	40.6	54.4	14.8	8.9	
18福井県	30.8	18.8	50.7	13.7	54.7	28.8	54.7	28.8	18.0	46.6	25.4	25.4	59.0	20.9	31.9	40.6	54.4	14.8	8.9	
19山梨県	26.4	24.9	33.1	22.7	45.0	27.4	45.0	27.4	29.8	16.6	33.9	33.6	75.3	19.7	21.8	54.7	29.6	5.0	-	
20長野県	28.3	22.6	50.7	47.4	32.1	31.3	47.4	32.1	31.3	56.2	31.6	29.1	51.3	22.5	23.0	53.3	45.4	10.1	21.9	
21岐阜県	32.5	26.7	47.4	20.2	47.7	35.1	47.7	35.1	30.6	46.7	29.1	29.1	-	29.0	28.8	45.7	24.1	10.6	14.6	
22静岡県	33.5	27.3	45.6	23.0	34.5	34.5	46.7	34.5	31.5	46.7	29.2	24.5	38.0	27.9	26.8	51.0	41.1	16.6	14.8	
23愛知県	38.6	27.0	44.5	42.7	40.9	40.9	46.2	40.9	25.1	39.6	35.5	20.2	47.1	18.1	24.4	45.7	43.2	23.1	16.3	
24三重県	40.6	31.4	60.7	40.9	22.5	44.5	59.1	44.5	35.0	65.4	33.6	33.9	28.0	26.2	35.8	65.5	64.4	14.1	5.7	
25滋賀県	32.4	28.0	41.8	26.8	36.0	36.0	46.5	36.0	34.8	35.7	25.6	25.1	42.6	26.6	36.3	42.8	19.7	17.7	21.2	
26京都府	32.0	35.5	25.8	26.0	40.4	41.5	38.2	40.4	41.5	38.2	36.9	38.6	-	38.9	32.4	31.2	22.2	26.0	14.2	
27大阪府	31.0	29.8	33.6	31.3	29.2	28.3	30.8	29.2	28.3	30.8	32.7	31.0	37.9	15.8	34.4	31.6	31.3	26.0	14.2	
28兵庫県	37.2	31.8	46.4	33.7	19.8	38.5	47.8	38.5	33.6	44.1	39.7	38.0	47.6	28.7	36.1	45.6	49.2	9.3	20.1	
29奈良県	25.6	27.8	12.7	21.7	14.9	22.3	25.1	22.3	25.1	9.5	45.6	45.6	-	22.6	46.9	21.9	36.4	11.3	-	
30和歌山県	32.9	29.1	48.0	23.1	28.0	34.6	34.6	34.6	33.3	38.4	32.6	31.4	55.3	25.4	25.4	53.2	17.7	23.8	-	
31鳥取県	27.3	20.7	43.2	20.0	20.0	20.0	20.0	20.0	20.0	20.0	20.0	17.5	42.9	22.0	20.9	35.5	59.7	12.7	-	
32徳島県	40.5	29.3	53.3	22.7	48.9	41.9	48.9	41.9	30.6	62.8	34.9	34.9	-	27.0	35.4	55.4	51.5	14.6	-	
33岡山県	38.4	22.9	44.9	14.2	48.2	36.2	48.2	36.2	26.9	41.3	31.1	27.8	36.0	21.4	32.2	49.1	35.6	17.6	10.9	
34広島県	37.5	28.4	43.0	18.7	33.1	38.1	38.1	38.1	35.0	48.8	41.3	48.8	52.2	28.5	39.7	43.7	50.7	7.5	10.2	
35山口県	41.5	31.9	50.4	25.6	54.4	39.9	54.4	39.9	35.2	45.6	35.7	32.3	46.1	17.2	34.8	52.8	50.7	12.9	17.2	
36徳島県	36.5	27.5	48.1	18.9	53.0	37.5	53.0	37.5	31.4	41.0	37.8	37.8	-	24.7	33.2	50.9	42.8	22.2	8.8	
37香川県	33.8	28.4	41.4	29.1	42.3	39.6	42.3	39.6	35.0	44.9	32.9	36.5	27.2	30.9	32.9	43.4	42.1	6.4	2.3	
38愛媛県	42.0	30.8	49.9	31.0	48.5	40.9	48.5	40.9	29.5	54.2	39.4	33.7	45.5	31.1	27.3	52.0	44.3	15.8	19.1	
39高知県	38.8	29.3	50.8	42.3	22.7	51.3	22.7	51.3	32.4	29.9	32.9	35.0	65.5	25.1	23.9	60.3	47.5	11.8	-	
40福岡県	35.3	29.9	38.1	37.7	29.5	40.6	40.6	33.1	33.4	32.9	32.9	25.3	39.8	20.9	23.7	38.3	41.2	14.7	18.2	
41佐賀県	38.7	26.7	55.1	21.4	56.7	41.5	56.7	41.5	31.2	56.6	27.5	28.4	20.7	29.7	20.3	58.2	44.8	16.6	0.0	
42長崎県	40.4	33.9	40.7	26.7	52.2	40.5	52.2	40.5	32.8	57.6	39.8	40.2	8.6	23.9	38.5	59.0	46.7	22.2	3.9	
43熊本県	31.5	24.3	44.5	33.7	23.8	32.9	23.8	32.9	25.2	46.5	47.9	45.2	45.2	24.9	23.8	47.9	27.4	14.2	9.5	
44大分県	36.4	34.8	38.9	35.3	31.3	38.2	38.2	33.4	32.1	36.6	44.7	42.9	37.1	32.2	37.8	37.8	27.1	17.1	17.1	
45宮崎県	37.2	29.9	47.2	30.3	42.4	42.4	42.4	42.4	40.9	56.1	42.4	44.6	28.1	22.3	30.5	47.7	45.3	7.2	3.9	
46鹿児島県	37.1	29.7	45.1	36.6	19.5	37.4	31.1	37.4	31.1	44.2	37.9	37.0	56.6	28.3	26.2	49.2	45.9	15.9	9.4	
47沖縄県	28.3	28.4	29.4	24.8	32.0	27.3	32.0	27.3	27.6	25.4	30.5	30.7	21.0	12.1	28.4	30.7	27.3	17.2	2.0	
運輸局等(併掲)3)																				
北海道運輸局	32.4	28.3	40.9	32.8	37.8	33.3	37.8	33.3	26.3	48.4	30.7	29.8	34.7	23.3	19.5	43.1	38.7	14.9	10.5	
東北運輸局	33.2	23.6	46.3	28.2	44.8	35.4	44.8	35.4	26.3	49.2	30.7	25.2	41.9	22.7	23.6	51.5	44.8	12.6	25.6	
関東運輸局	37.3	34.7	40.4	32.9	42.5	36.7	42.5	36.7	34.1	39.7	36.3	36.6	36.0	27.3	40.3	42.0	35.8	21.9	19.8	
北陸信越運輸局	29.8	23.3	47.2	26.8	17.2	33.5	26.8	17.2	24.2	49.3	28.8	28.8	53.0	22.1	21.6	48.2	51.5	11.9	14.9	
中部運輸局	35.8	27.2	46.9	38.3	24.2	44.1	46.9	38.3	30.5	29.7	46.0	26.7	40.5	25.2	28.3	49.7	40.5	17.6	14.2	
近畿運輸局	32.3	31.9	34.4	29.4	27.8	33.0	34.4	33.0	34.3	34.5	34.9	34.6	39.9	30.0	34.6	33.7	34.5	19.4	12.1	
中国運輸局	37.5	26.9	45.7	36.7	18.8	38.0	45.0	38.0	30.7	45.9	31.7	49.4	49.4	25.3	34.1	47.4	47.0	10.6	21.2	
四国運輸局	37.8	29.0	47.3	37.8	19.1	38.6	47.3	38.6	31.5	47.6	36.4	35.9	40.7	28.7	30.3	51.0	44.1	10.5	10.4	
九州運輸局	36.1	30.0	42.7	36.7	35.3	36.0	42.7	36.0	31.2	42.5	35.0	33.6	40.2	26.8	30.2	33.2	42.9	14.8	11.0	
沖縄総合事務局	28.3	28.4	29.4	24.8	32.0	27.3	32.0	27.3	27.6	25.4	30.5	30.7	21.0	12.1	28.4	30.7	27.3	17.2	2.0	

1)宿泊目的割合不詳を含む。
2)宿泊施設タイプ不詳を含む。
3)長野県は北陸信越運輸局、福井県は中部運輸局に含まれる。

参考第19表 施設所在地(47区分及び運輸局等)、従業員数(3区分)、宿泊目的割合(2区分)別利用客室数(従業員数10人以上の施設)並びに施設所在地(47区分及び運輸局等)、宿泊施設タイプ(6区分)別利用客室数(従業員数10人以上の施設)

(室)

施設所在地(47区分 及び運輸局等)	従業員数(3区分、宿泊目的割合(2区分))										宿泊施設タイプ(6区分)						
	利用客室数 1、2)		10～29人		30～99人		100人以上		旅館	リゾート ホテル	ビジネス ホテル	シティ ホテル	簡易宿所	会社・団体 の宿泊所			
	観光目的の 宿泊者が 50%以上	観光目的の 宿泊者が 50%未満	観光目的の 宿泊者が 50%以上	観光目的の 宿泊者が 50%未満	観光目的の 宿泊者が 50%以上	観光目的の 宿泊者が 50%未満	観光目的の 宿泊者が 50%以上	観光目的の 宿泊者が 50%未満									
令和4年5月	20,318,790	7,666,420	1,000,230	9,102,030	2,244,290	6,819,830	3,846,310	2,892,790	4,462,500	1,313,530	2,529,340	1,951,530	2,102,140	12,489,530	3,241,860	383,850	125,810
01北海道	1,317,080	656,300	660,770	518,080	200,970	317,120	494,030	229,880	284,550	79,510	225,450	144,010	122,010	789,250	247,520	11,040	3,230
02青森県	211,690	56,960	154,730	111,400	16,560	94,830	84,510	28,360	56,150	15,790	12,040	30,220	7,790	153,960	18,120	1,600	-
03岩手県	267,780	82,310	185,470	107,950	15,060	92,890	141,990	55,700	88,290	11,550	6,290	44,510	35,230	153,860	31,460	2,720	-
04宮城県	474,620	96,650	377,970	212,910	11,410	201,500	143,900	45,070	158,830	57,810	40,180	59,300	19,100	321,340	50,310	21,730	1,360
05秋田県	146,260	48,800	97,460	67,340	14,670	52,670	66,120	26,550	36,570	12,800	4,580	44,360	7,820	103,130	19,940	1,690	120
06山形県	187,290	56,980	130,310	86,050	23,190	62,860	77,730	29,570	50,980	23,510	7,040	44,540	5,620	107,130	19,940	400	7,670
07福島県	382,570	107,620	274,930	181,590	20,900	158,680	148,030	43,130	104,900	52,950	9,360	70,560	42,620	240,870	17,970	1,830	6,700
08茨城県	318,370	34,820	283,550	151,520	9,150	142,370	133,410	12,360	112,040	4,310	29,140	26,190	26,190	248,570	38,100	500	590
09栃木県	394,250	178,150	216,100	144,060	46,560	97,500	192,330	74,330	118,600	33,440	57,250	75,510	97,460	197,820	16,740	2,600	2,810
10群馬県	287,950	148,910	138,330	138,150	49,350	88,800	117,460	67,220	49,530	32,350	-	98,210	36,000	140,030	10,000	1,800	1,200
11埼玉県	259,570	18,780	240,790	101,120	5,320	95,800	115,860	12,800	103,050	42,590	660	7,990	10,990	205,000	34,700	820	70
12千葉県	886,730	423,960	463,770	265,050	63,910	201,140	240,160	108,770	131,390	381,530	251,280	44,730	315,840	351,540	158,150	11,780	4,710
13東京都	2,759,080	1,000,230	1,742,210	1,288,860	324,210	948,010	806,600	272,770	533,830	663,620	403,250	20,390	16,160	1,832,390	763,080	98,870	27,130
14神奈川県	908,760	299,550	609,210	425,840	101,930	323,910	332,650	103,520	229,130	150,280	94,100	59,620	93,830	584,330	134,720	25,110	11,150
15新潟県	359,450	94,520	264,930	160,170	22,980	137,190	142,470	55,280	87,200	16,270	10,450	74,560	24,120	224,570	32,470	1,440	2,280
16富山県	159,210	44,180	115,030	66,450	10,270	56,170	73,140	25,710	47,430	19,630	8,210	19,040	6,090	110,300	21,270	1,610	910
17石川県	321,820	185,400	136,410	147,450	71,020	76,420	133,780	81,600	52,180	40,580	32,780	60,410	16,300	196,700	40,160	7,330	930
18福井県	132,760	32,350	100,420	66,160	4,770	55,390	65,140	45,030	20,110	7,470	7,470	28,310	4,590	92,110	7,270	480	-
19山梨県	197,610	125,630	71,980	86,300	31,460	54,840	81,010	65,470	15,530	29,780	28,700	54,580	64,260	71,280	2,700	3,410	1,380
20長野県	543,520	259,970	282,980	225,920	68,310	157,020	250,340	144,980	105,350	67,270	46,670	106,670	106,000	282,460	32,580	7,190	8,140
21岐阜県	233,880	95,800	138,080	118,620	25,130	93,480	82,980	38,900	44,590	32,280	32,280	51,290	24,380	140,270	13,200	1,810	2,930
22静岡県	706,180	274,660	431,520	311,960	67,600	244,360	296,690	147,810	148,850	97,530	38,280	113,370	118,840	399,990	55,000	9,970	9,000
23愛知県	891,850	163,090	719,150	537,410	87,160	440,900	242,390	52,810	189,310	112,050	23,120	88,930	26,620	184,660	668,590	25,110	4,230
24三重県	327,660	121,000	206,380	140,630	24,490	115,870	144,290	56,080	88,210	42,740	40,430	53,280	49,150	216,180	7,400	730	700
25滋賀県	165,100	59,490	105,600	85,980	19,120	66,870	52,100	15,350	36,750	27,020	25,030	18,210	20,190	111,890	9,670	3,530	750
26京都府	930,040	651,500	264,640	438,950	264,360	174,590	307,050	206,530	90,060	184,040	180,610	59,820	42,300	546,920	212,050	55,240	3,040
27大阪府	1,411,010	539,660	868,740	570,960	203,890	366,990	478,620	148,250	327,840	187,530	173,910	5,050	85,340	858,210	432,900	26,470	430
28兵庫県	564,310	218,610	345,700	201,140	35,990	165,150	200,250	68,400	131,850	162,920	114,220	69,590	73,610	287,490	118,280	3,910	10,100
29奈良県	70,400	64,150	6,250	29,140	25,190	3,950	19,090	19,090	2,300	19,870	19,870	13,800	10,530	25,950	18,650	1,480	-
30和歌山県	162,420	83,230	79,190	68,080	18,220	49,860	59,470	35,210	24,260	34,870	29,800	32,770	40,230	76,430	7,490	4,410	1,080
31鳥取県	85,090	33,130	51,960	22,720	5,870	16,860	55,720	22,900	32,820	4,360	2,290	29,420	4,020	34,010	16,720	920	-
32島根県	153,130	40,480	112,650	78,090	9,370	68,720	65,520	21,580	43,940	9,530	9,530	32,290	1,430	104,850	14,130	430	-
33岡山県	260,850	76,040	184,340	144,350	4,010	140,340	140,520	16,330	88,190	11,980	32,710	17,290	17,290	197,630	32,710	5,710	730
34広島県	432,640	169,490	263,150	220,790	66,440	193,250	133,850	35,700	89,150	77,990	14,200	63,290	22,440	311,170	70,220	6,290	3,190
35山口県	218,220	56,290	161,930	108,100	15,240	92,860	88,540	29,640	58,900	21,580	10,170	27,020	6,470	167,040	14,920	1,300	1,470
36徳島県	86,950	26,330	60,620	47,150	7,980	39,160	27,970	6,510	21,460	11,830	6,960	9,650	7,820	55,540	11,070	770	2,110
37香川県	154,210	49,100	105,110	64,240	5,360	58,880	62,910	24,040	38,880	27,060	19,700	18,150	23,760	87,700	23,040	1,540	10
38愛媛県	198,420	39,180	159,230	87,930	9,220	78,720	77,650	19,260	58,390	32,840	10,710	32,070	1,010	137,470	25,930	1,270	660
39高知県	130,740	42,830	87,910	85,220	10,170	75,050	24,640	15,630	9,010	20,870	17,030	17,460	11,170	82,710	17,440	1,950	-
40福岡県	736,450	170,590	561,990	396,680	61,500	331,310	225,030	72,330	152,700	114,740	36,760	11,700	26,210	568,050	119,330	8,070	3,010
41佐賀県	118,660	26,660	92,000	66,660	7,180	59,480	43,470	12,510	30,950	6,960	1,570	21,320	5,090	84,320	6,070	1,860	0
42長崎県	284,800	118,840	165,960	126,860	29,090	97,760	116,730	48,670	68,060	41,210	41,070	29,730	55,410	161,110	34,550	3,320	490
43熊本県	261,460	91,770	169,690	115,020	24,900	90,120	121,890	43,230	78,660	24,550	9,000	42,880	42,880	168,540	9,600	3,880	810
44大分県	214,490	87,310	127,180	118,400	29,310	88,730	63,480	32,850	30,630	32,960	23,150	41,800	40,390	116,080	15,340	460	420
45宮崎県	163,640	35,410	127,040	62,580	5,200	57,380	81,740	13,800	66,760	19,320	16,410	8,350	17,920	125,070	11,610	650	20
46鹿児島県	85,640	193,580	124,530	108,680	11,090	97,590	35,670	81,420	31,990	34,860	3,480	31,770	31,990	183,360	30,050	2,310	200
47沖縄県	560,150	436,890	119,450	183,280	94,600	84,880	173,240	141,870	141,870	203,620	200,420	650	289,090	195,750	67,810	6,520	90
運輸局等(再掲) 3)																	
北海道運輸局	1,317,080	656,300	660,770	518,080	200,970	317,120	494,030	229,880	284,550	79,510	225,450	144,010	122,010	789,250	247,520	11,040	3,230
東北運輸局	1,670,210	449,320	1,218,880	767,240	101,790	663,430	725,280	228,560	493,720	180,700	118,970	293,500	118,210	1,050,860	158,340	29,960	15,850
関東運輸局	6,012,330	2,230,030	3,764,950	2,601,450	631,900	1,952,890	2,020,060	707,520	1,293,110	1,390,840	871,890	518,950	387,320	638,960	3,630,960	1,158,190	44,880
北陸信越運輸局	1,384,000	584,080	799,330	599,980	172,580	426,800	599,730	307,570	292,160	184,290	103,920	260,680	152,510	814,030	126,470	17,560	12,270
中部運輸局	2																

参考第20表 施設所在地(47区分及び運輸局等)、従業者数(3区分)、宿泊目的割合(2区分)別客室稼働率 (従業員数10人以上の施設) (%)

施設所在地(47区分及び運輸局等)	従業員数(3区分)、宿泊目的割合(2区分)										宿泊施設タイプ(6区分)						
	客室稼働率 1)、2)		10~29人		30~99人		100人以上		旅館	リゾート ホテル	ビジネス ホテル	シティ ホテル	簡易宿所	会社・団体 の宿泊所			
	観光目的の 宿泊者が 50%以上	観光目的の 宿泊者が 50%未満	観光目的の 宿泊者が 50%以上	観光目的の 宿泊者が 50%未満	観光目的の 宿泊者が 50%以上	観光目的の 宿泊者が 50%未満	観光目的の 宿泊者が 50%以上	観光目的の 宿泊者が 50%未満									
令和4年5月	51.2	46.0	55.7	43.8	53.0	57.7	48.2	54.1	47.2	45.5	52.2	42.4	45.5	56.1	51.0	34.5	25.1
01北海道	48.9	43.9	55.9	51.9	51.6	50.6	42.0	62.0	42.4	42.3	42.6	27.5	42.6	50.1	51.0	24.8	30.6
02青森県	58.3	47.5	63.6	65.9	54.5	51.5	47.1	54.0	52.8	51.8	56.5	32.3	42.9	66.0	55.8	27.5	-
03岩手県	54.1	44.5	59.8	56.3	39.5	58.4	34.0	40.5	61.4	34.0	40.5	37.9	43.3	64.8	66.4	37.9	-
04宮城県	57.4	41.3	63.8	56.5	29.4	61.5	44.8	68.8	48.5	45.0	71.6	34.5	45.7	64.8	57.0	45.0	29.5
05秋田県	54.9	43.2	63.6	52.6	35.1	61.0	49.2	66.8	54.5	41.0	66.8	33.5	50.0	65.9	55.5	16.0	13.5
06山形県	50.9	41.8	56.6	46.9	35.7	53.2	47.1	62.5	52.2	48.6	53.9	36.0	42.7	57.6	57.9	4.8	55.1
07福島県	51.1	40.6	58.5	45.9	29.7	57.1	48.0	61.9	43.0	41.7	50.6	38.8	40.4	61.9	56.9	32.4	32.4
08茨城県	58.9	46.1	64.3	55.0	35.7	64.3	55.0	56.1	65.4	55.8	67.2	43.0	46.6	60.7	62.6	21.0	63.3
09栃木県	60.1	55.0	64.0	57.5	45.2	66.1	58.1	62.4	65.8	65.8	67.2	59.0	55.0	64.8	59.3	28.3	38.3
10群馬県	55.9	55.4	66.5	62.4	52.8	69.4	59.4	42.4	51.9	51.9	60.2	45.0	58.7	60.7	40.5	31.2	28.9
11埼玉県	52.8	33.1	55.4	49.9	28.0	52.1	37.2	57.0	58.3	19.3	60.2	32.1	52.0	54.2	66.4	8.5	3.7
12千葉県	55.9	56.4	66.3	71.2	54.3	71.2	46.3	50.3	54.6	61.8	46.3	48.2	46.3	53.4	59.5	33.6	15.7
13東京都	51.1	48.2	53.1	56.1	61.7	54.6	52.9	50.8	43.5	39.0	52.7	20.1	31.2	55.3	61.2	50.2	27.4
14神奈川県	57.5	57.4	57.8	59.0	59.5	57.3	56.7	57.6	54.4	56.0	52.0	59.9	49.7	61.2	54.7	47.1	23.3
15新潟県	49.3	32.1	61.0	51.6	31.4	57.8	46.5	67.3	33.5	15.9	60.2	18.7	44.0	62.6	58.2	16.8	35.6
16富山県	49.1	49.7	48.9	45.9	30.9	48.9	45.1	66.0	75.4	40.5	60.6	40.5	47.2	48.5	70.0	18.5	38.4
17石川県	48.5	48.4	48.7	49.0	45.0	45.5	45.0	51.9	50.1	47.2	66.9	46.7	47.2	50.2	63.7	34.6	31.7
18福井県	56.5	42.2	63.5	58.4	25.2	65.9	52.2	60.8	38.9	38.9	66.9	52.5	43.3	66.0	41.0	14.3	-
19山梨県	42.9	40.8	47.2	42.8	40.8	62.4	47.6	24.8	51.8	50.9	91.8	43.3	41.6	45.5	45.9	23.2	36.3
20長野県	65.0	37.6	56.2	57.1	24.3	64.5	52.0	65.9	41.2	33.7	63.6	40.1	40.6	66.4	63.7	14.3	27.8
21岐阜県	48.4	41.3	56.4	47.1	31.0	56.6	51.0	53.7	42.6	42.6	47.9	36.4	53.7	54.6	33.7	19.1	20.1
22静岡県	50.3	43.8	55.6	51.6	36.4	58.3	50.8	53.7	45.5	44.0	47.9	40.1	49.2	40.1	58.7	24.3	18.8
23愛知県	55.5	44.7	58.5	60.4	52.4	62.0	48.5	51.7	51.2	34.8	58.4	37.1	31.4	60.4	52.8	40.4	18.9
24三重県	60.6	50.6	68.7	60.7	39.5	68.7	66.2	58.9	47.0	49.4	25.8	48.0	46.6	71.2	71.0	25.3	11.4
25滋賀県	49.8	45.6	54.5	59.0	45.4	64.1	43.2	44.8	41.5	41.5	41.1	44.8	45.9	56.0	27.3	35.8	14.0
26京都府	47.9	48.1	53.1	45.3	43.8	54.5	44.1	50.5	46.7	48.6	48.9	44.5	47.1	52.3	44.6	37.4	36.4
27大阪府	43.8	41.9	47.2	45.3	44.2	48.1	41.8	45.5	44.1	43.2	48.9	41.5	25.1	43.9	47.3	46.9	7.2
28兵庫県	53.1	50.7	55.7	49.2	33.4	56.8	54.4	54.5	57.1	58.0	55.0	52.0	49.4	55.6	62.6	16.0	21.4
29奈良県	59.1	44.8	17.0	35.9	40.5	20.8	39.0	12.9	62.3	62.3	-	67.3	40.7	29.1	54.7	20.6	-
30和歌山県	54.1	46.3	69.0	57.9	39.4	75.9	53.5	59.1	48.7	46.8	63.6	36.2	43.5	68.7	61.2	33.0	42.9
31鳥取県	46.4	41.6	50.1	34.9	27.0	38.9	55.1	51.0	38.8	33.5	55.2	45.2	45.2	42.5	67.4	40.8	-
32島根県	63.2	52.9	68.0	61.3	46.1	64.2	65.6	75.0	63.8	63.8	-	46.9	51.5	69.1	59.5	40.7	-
33岡山県	56.5	38.4	59.6	61.4	24.3	64.2	51.9	55.3	47.9	58.9	40.8	37.9	41.7	64.3	41.5	41.1	31.6
34広島県	55.0	46.8	58.0	53.6	46.2	53.6	45.7	57.5	62.1	51.2	65.1	50.3	41.3	58.6	62.9	20.2	-
35山口県	62.0	59.4	64.6	62.0	61.5	64.6	60.6	52.8	61.5	63.2	59.8	51.3	55.4	61.3	62.2	24.2	21.2
36徳島県	56.3	48.1	60.7	60.2	37.2	68.9	50.8	54.3	49.8	55.8	-	53.1	45.5	63.4	49.7	35.9	32.0
37香川県	51.0	51.2	52.7	50.4	23.6	56.2	54.7	53.4	45.1	63.4	33.6	52.9	49.4	55.1	50.2	14.5	2.4
38愛媛県	55.8	50.2	57.5	53.6	49.0	54.4	43.8	64.6	57.4	70.0	52.8	39.0	50.1	58.9	53.0	36.8	21.8
39高知県	61.6	51.5	68.1	67.7	48.1	71.7	51.9	53.9	48.9	53.7	65.0	36.8	43.5	74.0	60.2	30.5	-
40福岡県	45.9	42.4	47.0	50.0	43.2	51.4	40.9	45.6	43.9	36.5	48.6	28.2	30.2	46.6	56.0	24.8	37.3
41佐賀県	60.7	46.5	66.6	61.1	31.3	69.0	62.6	61.0	50.1	50.2	49.6	37.5	50.7	68.0	69.0	50.2	0.0
42長崎県	59.6	48.7	71.0	66.6	52.7	72.3	60.8	69.9	43.2	43.6	11.7	44.6	44.1	73.3	59.3	44.7	13.5
43熊本県	50.2	39.7	58.5	54.8	42.4	59.6	38.6	49.4	39.4	38.4	49.4	35.8	46.0	60.7	42.0	24.8	-
44大分県	48.2	47.7	48.5	46.9	46.5	47.2	47.3	47.5	55.2	49.9	83.7	48.4	45.6	57.4	73.8	31.9	28.9
45宮崎県	53.1	44.9	53.7	48.1	23.4	60.3	61.3	64.7	45.6	31.1	39.6	39.6	41.2	47.1	61.6	11.8	7.5
46鹿児島県	50.7	44.9	53.9	52.0	35.6	55.9	48.9	51.0	52.1	51.0	67.6	36.4	46.2	56.2	54.6	18.3	16.9
47沖縄県	41.8	41.7	43.7	41.2	36.8	50.0	41.9	33.2	44.2	44.4	34.5	41.1	17.3	44.1	41.1	33.9	4.8
運輸局等(再掲) 3)																	
北海道運輸局	48.9	43.9	55.9	51.9	48.7	55.7	42.0	62.0	42.4	42.3	42.6	27.5	42.6	57.9	50.1	24.8	30.6
東北運輸局	54.4	42.7	61.1	54.2	35.0	60.0	48.6	62.6	45.9	40.8	60.8	37.5	44.0	63.1	58.4	30.9	39.6
関東運輸局	53.5	51.0	55.4	57.2	54.0	58.5	52.4	52.6	49.1	47.8	52.0	54.1	49.3	56.6	50.3	44.3	25.1
北陸信越運輸局	48.7	40.1	57.7	46.8	33.2	56.2	33.2	59.0	41.5	33.2	61.7	41.6	41.6	58.0	63.2	19.8	29.9
中部運輸局	53.7	44.6	58.9	56.1	40.7	61.4	48.7	56.1	47.2	43.0	53.7	41.1	46.2	61.0	50.8	32.1	18.5
近畿運輸局	46.9	45.8	50.5	46.8	43.0	52.9	46.8	47.7	47.4	48.1	50.2	45.7	45.6	48.6	48.1	36.7	22.2
中国運輸局	56.3	47.9	59.2	56.6	41.7	59.8	55.1	57.8	58.6	54.2	61.4	47.2	47.2	60.7	56.5	27.3	26.2
四国運輸局	55.7	50.5	57.4	57.4	38.9	61.3	54.9	51.5	56.8	52.2	47.8	47.2	50.2	61.4	60.4	24.4	27.7
九州運輸局	50.2	44.4	53.3	52.5	42.2	55.3	49.0	46.5	50.8	49.8	45.7	38.5	44.9	53.4	57.0	24.9	23.2
沖縄総合事務局	41.8	41.7	43.7	41.2	36.8	50.0	41.9	33.2	44.2	44.4	34.5	41.1	17.3	44.1	41.1	33.9	4.8

1)宿泊目的割合不詳を含む。
2)宿泊施設タイプ不詳を含む。
3)長野県は北陸信越運輸局、福井県は中部運輸局に含まれる。

参考第2-1表 施設所在地(47区分及び運輸局等)、宿泊目的割合(2区分)、居住地(2区分)別延べ宿泊者数(従業者数10人以上の施設)

(人泊)

施設所在地(47区分 及び運輸局等)	延べ 宿泊者数 (1)、2)						宿泊目的割合(2区分)、居住地(2区分)					
	県内 (1)		県外 (1)		2)		県内		県外		2)	
	観光目的の宿泊者が50%未満		観光目的の宿泊者が50%以上		観光目的の宿泊者が50%未満		観光目的の宿泊者が50%以上		観光目的の宿泊者が50%未満		観光目的の宿泊者が50%以上	
令和4年5月	30,385,800	7,964,780	21,609,690	14,992,110	3,806,890	10,951,670	15,308,280	4,139,500	10,595,240			
01北海道	1,965,590	1,035,160	898,900	1,132,340	557,430	567,980	833,250	477,730	330,920			
02青森県	287,340	78,100	196,720	108,120	23,470	81,270	179,220	54,630	115,450			
03岩手県	389,880	122,910	266,410	171,280	62,700	108,020	218,600	60,210	158,390			
04宮城県	645,370	210,720	434,650	208,280	96,850	111,430	437,090	113,870	323,220			
05秋田県	215,330	66,050	149,090	101,090	29,390	71,500	114,240	36,660	77,590			
06山形県	276,530	77,490	186,790	122,380	36,370	78,360	154,150	41,120	108,430			
07福島県	560,250	167,050	362,290	248,800	79,070	167,020	309,440	87,670	193,560			
08茨城県	387,600	79,290	287,880	75,850	18,700	56,260	311,750	60,590	231,020			
09栃木県	691,530	134,460	531,680	440,660	78,620	340,800	250,870	55,840	190,880			
10群馬県	480,540	116,070	328,430	328,430	67,870	253,310	150,970	47,980	102,990			
11埼玉県	321,280	104,770	190,830	42,260	22,200	20,060	279,030	82,570	170,770			
12千葉県	1,523,860	307,840	1,201,450	967,640	176,360	784,320	556,220	131,490	417,130			
13東京都	3,681,870	1,147,470	2,479,080	1,494,060	488,090	1,005,610	2,166,710	653,490	1,458,270			
14神奈川県	1,344,940	424,360	884,850	583,410	186,520	396,230	761,530	237,840	488,630			
15新潟県	529,240	182,220	219,880	87,280	33,540	132,540	309,410	94,940	214,470			
16富山県	228,420	50,220	178,200	89,490	27,630	61,860	138,930	22,580	116,350			
17石川県	531,630	87,870	423,620	363,200	74,610	284,360	168,400	13,260	139,230			
18福井県	186,030	41,740	135,710	70,690	22,880	47,350	115,340	18,860	88,360			
19山梨県	382,930	35,380	347,070	295,450	21,730	273,240	87,480	13,650	73,830			
20長野県	949,850	159,170	771,520	598,150	87,450	498,010	348,280	71,710	270,090			
21岐阜県	370,720	70,460	277,610	211,250	36,540	156,720	159,470	33,920	120,890			
22静岡県	1,168,660	282,990	869,750	628,160	129,950	488,860	540,490	153,040	380,890			
23愛知県	1,184,980	355,730	764,240	281,990	119,010	152,320	890,500	234,340	601,810			
24三重県	513,120	86,540	409,460	270,990	43,930	219,760	241,590	42,520	189,260			
25滋賀県	261,040	54,020	200,330	140,350	26,160	114,190	120,690	27,860	86,140			
26京都府	1,588,950	221,430	1,342,450	1,216,670	159,360	1,032,230	348,840	58,750	290,090			
27大阪府	1,941,590	527,350	1,350,410	863,910	218,250	631,050	1,073,480	307,340	716,920			
28兵庫県	905,130	254,790	642,310	469,220	160,200	307,600	433,910	94,600	334,720			
29奈良県	133,050	19,130	112,060	123,620	17,880	105,770	9,430	1,150	8,290			
30和歌山県	279,920	48,680	222,750	187,340	26,740	153,280	92,580	21,940	69,570			
31鳥取県	137,610	31,720	101,600	73,950	17,600	55,320	63,660	14,120	46,280			
32島根県	224,440	45,960	177,800	86,600	14,660	71,260	137,840	31,300	106,540			
33岡山県	348,300	61,690	247,660	161,590	15,300	37,840	286,710	46,390	209,820			
34広島県	598,550	174,300	395,050	157,270	49,850	107,080	440,100	124,090	287,150			
35山口県	291,690	72,220	188,640	108,400	33,980	73,200	183,290	38,240	115,440			
36徳島県	132,940	15,790	101,960	56,610	7,670	46,460	76,330	8,120	55,500			
37香川県	243,630	31,770	211,860	112,510	18,640	93,870	131,120	13,130	117,990			
38愛媛県	282,060	55,880	220,980	85,430	13,780	70,390	196,630	42,110	150,590			
39高知県	184,650	43,120	128,050	77,450	13,060	56,190	107,220	30,060	71,870			
40福岡県	978,930	244,810	704,480	285,570	100,920	181,920	689,130	143,000	519,230			
41佐賀県	172,840	26,920	135,840	68,740	11,980	56,760	104,100	14,940	79,080			
42長崎県	456,060	89,940	337,740	258,120	46,930	207,410	197,940	43,010	130,330			
43熊本県	395,640	108,120	283,230	197,040	52,410	143,850	198,590	55,700	139,380			
44大分県	364,380	63,190	292,810	212,380	32,390	176,440	152,000	30,800	116,370			
45宮崎県	233,100	76,900	151,190	74,160	28,030	41,110	152,100	45,770	106,330			
46鹿児島県	403,600	120,510	277,350	166,200	46,930	118,010	236,830	73,580	159,350			
47沖縄県	1,010,240	152,490	831,720	855,240	119,410	715,400	150,800	33,010	115,830			
運輸局等(再掲) 3)												
北海道運輸局	1,965,590	1,035,160	898,900	1,132,340	557,430	567,980	833,250	477,730	330,920			
東北運輸局	2,374,700	722,310	1,595,940	959,940	327,850	617,600	1,412,750	394,160	976,630			
関東運輸局	8,814,560	2,949,640	6,279,450	4,227,760	1,060,070	3,129,810	4,564,560	1,283,440	3,133,520			
中部運輸局	2,239,140	479,470	1,720,360	1,270,670	276,980	976,770	965,020	202,490	740,140			
近畿運輸局	3,423,500	837,470	2,456,770	1,663,080	352,310	1,065,010	1,941,380	482,670	1,381,210			
中国運輸局	5,109,680	1,125,400	3,870,310	3,001,100	608,690	2,342,020	2,080,940	511,630	1,505,730			
四国運輸局	1,600,590	385,890	1,110,760	487,800	131,390	344,690	1,111,600	254,140	765,230			
九州運輸局	843,280	146,560	662,850	331,980	53,160	266,900	511,300	93,410	395,950			
沖縄総合事務局	3,004,530	730,390	2,182,640	1,262,210	319,590	925,490	1,730,690	406,800	1,250,080			
1) 宿泊目的割合不詳を含む。												
2) 居住地不詳を含む。												
3) 長野県は北陸信越運輸局、福井県は中部運輸局に含まれる。												
※拡大推計した結果は推計値であるため四捨五入しており、内訳の合計は必ずしも総数と一致しない場合がある(詳細は統計報告書の「統計表を利用する上での注意」を参照)												

参考第2-2表 施設所在地(47区分及び運輸局等)、宿泊施設タイプ(6区分)、居住地(2区分) 別延べ宿泊者数(従業者数10人以上の施設)

(人泊)

施設所在地(47区分 及び運輸局等)	宿泊施設タイプ(6区分)、居住地(2区分)												会社・団体の宿泊所							
	延べ 宿泊者数 (1、2)		旅館		リゾートホテル		ビジネスホテル		シニアホテル		簡易宿所		2)		県内	県外				
	県内 1)	県外 1)	県内 2)	県外 2)	県内 2)	県外 2)	県内 2)	県外 2)	県内 2)	県外 2)	県内	県外								
令和4年5月	30,385,800	7,964,780	21,609,890	4,593,280	1,336,450	3,133,820	4,747,650	949,290	3,757,440	15,333,880	4,067,030	10,686,550	4,790,050	1,240,920	3,509,770	620,680	253,740	341,620	86,630	147,900
01北海道	1,965,590	1,035,160	898,900	286,170	190,720	93,310	255,650	141,710	113,390	1,020,190	526,600	464,820	380,490	158,530	221,960	16,940	12,970	3,950	4,650	1,470
02青森県	287,340	78,100	196,740	62,050	46,590	15,450	56,580	27,760	20,660	181,190	50,210	118,470	25,570	9,130	16,440	2,440	1,240	1,500	-	-
03岩手県	389,880	122,910	266,410	92,450	35,410	56,480	78,650	36,790	27,620	174,880	47,890	126,590	40,220	9,980	30,240	4,080	1,870	2,210	-	-
04宮城県	645,370	210,720	434,650	137,090	69,260	67,830	36,790	15,310	21,480	368,140	94,900	273,240	67,560	14,490	53,060	26,490	10,410	16,070	5,290	880
05秋田県	215,330	66,050	149,090	90,430	24,450	65,780	11,420	5,710	84,070	25,610	58,460	16,990	3,960	1,140	400	0	0	0	0	0
06山形県	276,530	77,490	186,790	100,280	29,900	63,260	15,270	4,750	9,980	124,280	33,970	85,710	25,990	8,560	19,430	1,690	1,530	780	8,250	780
07福島県	560,250	167,050	362,290	163,210	63,660	97,550	94,080	17,760	76,320	268,370	74,770	196,020	44,330	4,330	2,440	4,520	2,440	760	1,790	530
08茨城県	387,600	114,470	279,080	30,780	13,630	30,940	16,950	13,990	2,346,430	695,590	1,611,710	1,164,440	379,940	784,500	33,300	32,770	26,460	33,300	10,050	20,040
09栃木県	691,530	134,460	531,680	189,030	38,150	137,780	235,880	38,610	8,890	307,750	53,590	199,620	45,760	9,820	35,940	730	1,180	1,020	1,020	530
10群馬県	480,540	116,070	357,210	207,330	50,170	180,200	70,380	11,960	58,420	227,650	50,970	172,530	20,590	4,070	16,520	5,860	830	5,030	7,600	1,480
11埼玉県	321,280	104,770	190,830	18,660	9,930	16,340	27,670	11,360	13,320	102,900	47,970	102,900	12,330	2,750	9,790	2,110	1,440	440	1,670	1,070
12千葉県	1,523,860	307,840	1,201,450	102,800	51,740	45,230	763,170	81,740	681,110	1,051,180	299,810	206,210	153,050	33,170	153,050	30,130	14,790	15,350	8,970	6,900
13東京都	3,681,870	1,147,470	2,479,080	30,780	17,150	13,630	30,940	16,950	13,990	2,346,430	695,590	1,611,710	1,164,440	379,940	784,500	73,270	26,460	33,300	32,770	10,050
14神奈川県	1,344,940	424,360	884,850	142,790	57,780	44,350	198,940	54,660	144,280	740,870	220,420	485,670	214,430	71,070	143,360	22,600	10,610	10,610	8,420	16,590
15新潟県	529,240	182,220	347,020	169,740	72,940	96,800	52,730	15,420	37,320	255,920	76,130	179,790	43,360	14,940	28,340	2,520	950	1,570	1,850	3,110
16富山県	228,420	50,220	178,200	46,660	17,770	28,880	13,150	3,720	9,430	133,960	24,020	109,940	27,150	1,850	25,300	3,890	2,350	3,540	500	1,110
17石川県	531,630	87,870	423,620	146,910	37,830	109,080	31,980	5,140	26,850	269,900	28,280	225,720	66,630	10,010	56,620	14,570	6,150	4,180	1,630	460
18福井県	186,030	41,740	135,710	62,660	21,770	40,430	7,550	2,290	5,260	105,250	16,970	83,720	9,140	460	5,130	260	1,170	1,170	-	-
19山梨県	382,930	35,380	347,070	136,360	10,430	125,440	5,370	134,640	13,570	72,590	4,380	72,590	4,380	550	3,840	12,170	5,190	6,970	3,500	270
20長野県	949,850	159,170	771,520	248,740	43,520	196,910	250,400	25,770	224,090	342,500	77,610	262,630	49,600	6,580	23,890	33,940	13,940	29,160	10,200	14,950
21岐阜県	370,720	70,460	277,610	115,630	21,020	94,010	57,860	10,330	47,530	165,570	32,470	118,240	21,000	3,900	11,140	5,950	3,160	3,160	1,170	3,540
22静岡県	1,168,060	282,990	869,750	265,040	52,920	207,750	276,080	54,290	218,430	496,730	134,110	354,430	77,590	22,050	55,460	22,590	7,510	15,060	30,730	12,110
23愛知県	1,184,980	355,730	764,240	72,000	40,420	25,270	39,380	25,300	14,080	810,940	206,620	551,120	161,110	44,510	310,500	40,130	30,250	9,880	11,420	8,640
24三重県	513,120	86,540	409,460	133,720	23,910	105,750	108,980	17,580	88,150	257,410	43,310	90,240	17,900	4,180	8,090	1,890	150	1,740	1,460	1,050
25滋賀県	261,040	54,020	200,330	51,860	6,120	45,740	40,680	11,320	29,360	129,880	30,460	92,470	17,900	1,900	10,220	11,440	10,020	10,020	130	5,930
26京都府	1,588,950	221,430	1,342,450	224,380	29,870	183,350	92,130	8,880	83,250	120,800	631,490	384,870	30,400	354,470	8,960	29,850	75,810	8,960	5,240	3,720
27大阪府	1,941,590	527,350	1,350,410	175,160	7,230	4,240	212,350	30,070	182,280	1,077,870	311,870	710,010	154,620	440,160	29,920	18,670	11,250	3,160	3,130	30
28兵庫県	905,130	254,790	642,310	123,110	67,420	107,690	167,490	52,120	110,320	353,130	76,590	274,470	178,090	48,640	129,460	12,550	5,960	7,580	15,880	12,840
29和歌山県	133,050	19,130	112,060	38,990	4,190	32,930	19,460	3,470	16,000	33,990	6,290	27,700	34,270	3,210	31,050	6,340	1,970	4,370	-	-
30奈良県	279,920	48,680	222,750	74,360	11,690	62,670	92,070	11,920	8,960	89,630	19,870	7,420	11,530	1,510	10,020	11,530	1,510	10,020	2,740	1,210
31鳥取県	137,610	31,720	101,600	65,620	14,070	50,510	8,840	3,380	5,470	39,170	10,250	28,930	22,010	3,510	15,240	1,960	510	1,450	-	-
32徳島県	224,440	45,960	177,880	73,580	13,630	59,270	2,000	240	1,760	127,980	28,940	99,040	19,930	2,990	16,940	950	150	950	-	-
33岡山県	346,300	61,690	277,660	133,500	11,230	26,350	16,860	2,810	2,610	235,130	36,340	173,950	47,690	6,780	30,250	10,010	3,610	6,390	1,030	920
34広島県	598,550	174,300	396,050	58,720	19,100	39,630	43,170	11,970	31,200	378,750	115,260	237,550	101,170	21,060	80,110	12,210	6,460	5,420	3,330	320
35山口県	291,690	72,220	185,640	60,710	20,330	39,430	15,680	5,210	10,160	189,390	37,700	122,080	19,700	5,210	14,480	3,740	1,540	2,200	2,180	290
36香川県	123,940	15,790	101,960	22,930	3,440	17,010	19,080	830	18,250	68,120	7,810	56,240	17,780	1,780	7,480	2,750	810	1,940	2,290	1,030
37愛媛県	243,630	31,770	211,860	44,210	9,900	34,300	55,080	5,900	49,180	106,740	10,700	32,650	3,320	29,330	4,900	2,950	50	50	0	0
38愛知県	282,060	55,880	220,980	70,700	10,470	58,960	2,490	470	2,030	167,820	37,330	126,560	35,680	5,870	29,800	4,000	1,550	2,460	1,370	200
39福岡県	184,650	43,120	128,050	34,880	4,820	23,140	21,990	4,160	16,570	99,420	30,060	64,060	25,190	2,590	22,590	3,180	1,490	1,700	-	-
40福岡県	978,930	244,810	704,480	27,730	16,590	8,400	54,160	33,250	20,910	705,730	143,590	539,400	164,210	37,690	126,520	18,220	10,640	4,690	7,290	2,710
41佐賀県	172,840	26,920	135,840	58,990	48,960	8,390	1,350	7,040	93,670	12,520	71,070	8,390	2,250	6,140	3,400	780	2,620	0	0	0
42長崎県	456,060	89,470	337,740	66,940	15,570	47,580	135,040	17,650	117,390	193,990	42,370	127,030	53,250	9,890	33,500	5,450	3,500	1,940	1,140	880
43熊本県	395,640	108,120	283,230	98,750	31,360	66,610	78,400	14,130	64,270	196,230	55,360	137,370	11,930	2,350	9,570	8,690	3,550	5,140	1,630	270
44大分県	364,380	63,190	292,810	100,300	12,890	83,860	103,810	19,510	84,310	137,800	26,300	106,670	19,690	3,720	15,970	1,580	770	800	1,200	710
45宮崎県	233,100	76,900	151,190	172,710	7,880	8,630	47,840	14,050	30,210	149,490	46,830	102,660	14,730	6,180	8,550	3,000	1,110	1,110	100	30
46鹿児島県	403,600	120,510	277,350	68,400	17,640	48,920	57,990	17,760	40,860	219,820	63,660	152,260	45,380	1						

参考 1 調査票の回収状況

施設所在地(47区分)	従業者数(5区分)												合計	
	0~4人		5~9人		10~29人		30~99人		100人以上		母集団 施設数	回収 施設数		
	母集団 施設数	回収 施設数	母集団 施設数	回収 施設数	母集団 施設数	回収 施設数	母集団 施設数	回収 施設数	母集団 施設数	回収 施設数			母集団 施設数	回収 施設数
施設所在地 計	41,282	2,333	8,118	1,347	8,164	4,356	2,752	1,079	712	62,989	11,500			
01北海道	2,582	166	450	63	449	249	150	78	50	3,820	678			
02青森県	275	29	68	19	102	74	39	7	7	504	168			
03岩手県	369	27	97	18	117	75	61	7	7	666	188			
04宮城県	346	27	126	25	144	92	82	21	13	719	211			
05秋田県	297	21	75	23	112	80	53	5	5	542	170			
06山形県	402	30	153	21	141	97	61	10	8	767	204			
07福島県	1,145	86	229	41	236	110	97	27	16	1,734	317			
08茨城県	314	26	124	15	120	59	68	10	5	636	152			
09栃木県	790	52	178	27	196	92	112	12	5	1,288	257			
10群馬県	653	37	149	30	146	70	90	12	10	1,050	198			
11埼玉県	140	7	69	15	88	51	67	11	5	375	124			
12千葉県	973	46	248	51	218	122	134	55	42	1,628	349			
13東京都	1,760	84	527	41	642	297	280	131	77	3,340	656			
14神奈川県	888	41	302	38	304	139	170	44	27	1,708	352			
15新潟県	1,238	78	276	49	204	116	112	19	16	1,849	332			
16富山県	238	18	73	13	68	39	46	8	6	433	104			
17石川県	613	30	102	23	136	69	88	19	15	958	193			
18福井県	576	48	119	22	66	33	47	3	3	813	137			
19山梨県	1,234	65	169	36	121	56	84	13	8	1,621	215			
20長野県	3,361	202	464	87	403	192	187	22	16	4,437	611			
21岐阜県	736	57	162	36	129	58	71	16	14	1,114	213			
22静岡県	1,462	93	431	55	375	178	247	46	31	2,561	509			
23愛知県	379	14	160	24	275	149	132	32	17	978	292			
24三重県	698	32	137	27	142	76	94	23	17	1,094	214			
25滋賀県	361	21	96	17	96	64	46	14	11	613	139			
26京都府	3,034	104	439	68	467	192	180	56	28	4,176	479			
27大阪府	853	24	180	27	302	155	160	67	36	1,562	334			
28兵庫県	936	67	234	30	235	117	132	58	43	1,595	344			
29奈良県	345	19	77	19	69	49	30	6	6	527	117			
30和歌山県	625	44	106	30	97	63	47	12	8	887	173			
31鳥取県	410	30	60	10	49	28	44	4	3	567	105			
32島根県	395	22	79	17	93	58	37	4	3	610	127			
33岡山県	547	24	83	17	106	60	59	7	5	802	143			
34広島県	544	37	145	21	182	95	81	18	11	970	220			
35山口県	220	18	64	10	90	59	55	11	10	440	134			
36徳島県	413	25	65	7	53	26	25	3	3	559	78			
37香川県	418	31	96	14	73	44	39	11	8	637	126			
38愛媛県	440	26	103	24	84	59	45	12	8	684	149			
39高知県	487	34	64	12	73	56	24	20	6	655	128			
40福岡県	549	28	195	29	224	121	126	32	21	1,126	274			
41佐賀県	188	16	65	11	68	37	33	6	3	360	87			
42長崎県	1,388	99	138	34	115	94	68	20	14	1,729	295			
43熊本県	681	47	154	28	179	101	91	15	8	1,120	245			
44大分県	929	54	193	38	142	77	69	9	9	1,342	222			
45宮崎県	371	28	78	13	74	46	39	7	5	569	118			
46鹿児島県	1,302	85	178	35	135	88	88	11	10	1,714	282			
47沖縄県	4,377	134	338	37	224	94	115	56	33	5,110	337			

参考2 主要項目別標準誤差率

(%)

施設所在地(47区分)	延べ 宿泊者数		従業者数				宿泊目的割合		居住地		うち 外国人延べ 宿泊者数	
			0~4人	5~9人	10~29人	30~99人	100人以上	観光目的 の 宿泊者が 50%以上	観光目的 の 宿泊者が 50%未満	県内		県外
施設所在地 計	1.10	9.48	4.77	1.29	1.17	1.98	2.26	2.46	1.59	1.20	5.20	
01北海道	3.21	16.20	22.85	4.75	4.86	5.81	5.85	7.74	3.49	4.33	19.96	
02青森県	4.72	28.95	25.91	6.88	6.00	0.00	9.07	8.17	6.89	5.12	15.58	
03岩手県	5.07	24.89	32.15	7.61	4.08	0.00	6.43	10.29	6.11	5.83	22.62	
04宮城県	5.81	37.99	51.04	9.99	6.01	7.99	8.11	11.49	9.43	6.17	37.50	
05秋田県	6.00	37.37	28.94	8.21	7.79	0.00	10.14	13.01	5.31	6.87	35.62	
06山形県	4.96	47.37	25.78	6.11	5.15	4.50	10.01	8.24	6.53	6.16	20.29	
07福島県	6.57	26.17	30.92	9.01	5.94	7.91	6.55	13.24	6.85	7.71	28.20	
08茨城県	9.49	27.00	118.83	10.83	6.82	8.74	16.30	13.32	14.24	9.44	20.43	
09栃木県	5.93	30.53	21.15	7.62	4.79	20.04	8.29	22.46	7.75	6.53	18.47	
10群馬県	5.48	21.87	36.09	9.32	7.14	5.27	5.93	22.98	9.39	5.46	23.60	
11埼玉県	5.53	34.01	37.94	8.42	6.86	14.31	16.14	7.47	8.20	5.94	24.84	
12千葉県	4.74	25.66	22.70	8.08	8.95	7.50	7.38	12.51	5.95	5.55	15.13	
13東京都	3.08	29.99	17.06	4.00	4.25	6.09	7.58	5.51	3.48	3.47	9.88	
14神奈川県	6.70	31.31	23.29	7.40	6.01	9.13	11.64	14.14	13.57	5.64	14.92	
15新潟県	4.34	20.86	16.15	8.30	5.56	3.56	7.13	9.07	5.04	4.89	46.76	
16富山県	7.57	33.66	20.96	13.18	12.63	8.50	13.65	14.25	10.32	8.49	81.33	
17石川県	6.75	28.63	102.61	11.07	7.03	8.59	7.87	32.35	8.81	7.34	28.85	
18福井県	7.94	23.49	49.34	14.60	10.91	7.20	8.10	18.32	8.98	9.28	27.06	
19山梨県	11.49	37.72	22.77	11.30	7.38	12.72	5.80	123.16	17.40	11.29	28.54	
20長野県	3.63	12.98	14.40	6.24	4.46	12.25	4.85	12.20	6.70	3.90	16.05	
21岐阜県	8.25	37.07	35.49	12.81	6.13	7.51	13.41	17.84	8.21	7.70	38.20	
22静岡県	4.23	15.59	23.57	6.11	4.23	6.56	4.25	15.33	5.71	4.77	14.41	
23愛知県	4.40	33.89	25.02	5.30	5.40	13.44	15.04	6.17	5.73	5.45	17.83	
24三重県	4.31	23.87	26.61	8.43	4.59	8.01	5.94	11.23	8.05	4.62	39.74	
25滋賀県	5.41	20.50	32.24	7.14	12.51	8.51	6.95	14.57	8.93	5.79	17.10	
26京都府	4.40	15.88	18.62	7.24	7.11	10.26	5.21	23.45	8.71	4.61	14.37	
27大阪府	10.27	78.31	17.21	5.48	8.52	11.48	25.98	7.00	10.11	11.24	12.19	
28兵庫県	4.83	37.45	22.02	9.27	6.21	6.75	5.32	17.61	4.74	4.92	11.43	
29奈良県	7.29	24.51	34.73	10.85	11.01	0.00	8.10	77.54	16.04	7.44	71.35	
30和歌山県	5.66	22.26	15.91	11.77	10.43	8.06	8.10	17.05	9.38	6.37	27.97	
31鳥取県	6.34	31.99	41.13	23.11	5.34	15.05	6.97	19.64	10.87	6.17	30.68	
32島根県	7.48	31.86	58.34	9.36	6.90	7.02	7.71	15.60	17.85	6.53	17.43	
33岡山県	6.63	32.21	29.70	9.56	10.40	13.07	18.23	8.93	7.44	7.77	61.19	
34広島県	6.95	20.91	34.01	9.77	6.20	17.29	18.32	11.15	9.05	7.48	14.87	
35山口県	8.74	37.82	38.56	9.21	7.97	3.54	10.67	14.18	12.57	8.89	44.28	
36徳島県	10.70	31.21	38.79	21.63	14.63	0.00	10.93	25.20	20.35	11.91	30.03	
37香川県	6.16	18.58	44.29	12.34	6.07	16.71	9.00	13.05	7.85	6.64	16.59	
38愛媛県	6.01	40.50	45.46	7.51	7.30	9.82	12.42	10.85	6.22	6.64	37.10	
39高知県	8.75	37.95	55.80	7.02	5.89	8.24	11.57	16.91	8.69	10.73	24.85	
40福岡県	4.86	46.24	30.61	6.73	8.02	7.57	15.06	7.10	5.93	5.56	17.67	
41佐賀県	8.88	31.29	52.41	13.86	14.23	15.16	9.04	20.59	12.11	9.96	29.14	
42長崎県	4.73	31.29	26.09	5.22	5.54	10.62	6.17	12.06	10.02	4.70	11.99	
43熊本県	6.17	20.10	31.06	9.57	7.67	10.09	5.92	16.22	9.76	6.00	41.74	
44大分県	5.51	22.41	22.00	8.42	7.57	0.00	6.65	18.38	7.80	6.04	27.97	
45宮崎県	8.86	26.32	78.17	11.35	7.14	37.45	21.38	12.69	8.31	10.19	19.58	
46鹿児島県	7.80	40.23	32.72	8.23	5.77	3.96	12.00	20.25	8.54	8.01	20.63	
47沖縄県	4.96	13.78	23.90	9.99	11.47	7.28	5.82	33.37	8.64	5.45	29.17	

参考3 宿泊統計調査（令和4年5月）調査票

第1号様式（2022年5月） 政府統計	一般統計調査 ●観光庁HPより電子調査票を取得し、電子メールで報告することも可能なため、ぜひ御利用ください。 ●調査票を郵送される場合は、返信用封筒を御利用ください。	国土交通省 観光庁	2022年6月10日までに報告 いただきますようお願いいたします 宿泊施設コード <input style="width: 20px;" type="text"/> <input style="width: 20px;" type="text"/> <input style="width: 20px;" type="text"/> <input style="width: 20px;" type="text"/> <input style="width: 20px;" type="text"/> <input style="width: 20px;" type="text"/> <input style="width: 20px;" type="text"/> <input style="width: 20px;" type="text"/> <input style="width: 20px;" type="text"/> <input style="width: 20px;" type="text"/>		
秘 宿泊旅行統計調査 調査票（2022年5月）					
調査票送付先 部署名・ご担当者名までご記入ください。 誤り・変更があれば訂正してください。					
		電話番号 ()	FAX 番号 ()		
問1. 貴宿泊施設名 名称が異なっている場合は、訂正してください。					
問2. 宿泊施設所在地 所在地が異なっている場合は、訂正してください。					
問3. 宿泊施設のタイプ あらかじめプリントされている場合、誤りがあれば訂正してください。 最も当てはまると考えられる番号一つに○を付けてください。	1. 旅館 2. リゾートホテル 3. ビジネスホテル 4. シティホテル 5. 簡易宿所 6. 会社・団体の宿泊所				
問4. 客室数及び収容人数 （2022年1月1日現在） あらかじめプリントされている場合、誤りがあれば訂正してください。 貴宿泊施設における客室数及び通常の営業時に想定している収容人数を記入してください。	(A)	客室数	(B)	収容人数	名
問5. 従業者数 （2022年1月1日現在） あらかじめプリントされている場合、誤りがあれば訂正してください。 貴宿泊施設で就業しているすべての人（臨時雇用者、他からの派遣、出向を含む）を記入してください。					
問6. 最近1年間（2021年1月～12月）に訪れた宿泊者の宿泊目的を延べ人数で見たとおおよその割合（例えば、70%、30%）でお答えください。あらかじめプリントされている場合、誤りがあれば訂正してください。					
A. 観光レクリエーション	B. 出張・業務	合 計			
%	%	100%			

問7. 2022年5月の宿泊者の延べ人数及び実人数は何人でしたか。
 そのうち、外国人宿泊者の延べ人数及び実人数は何人でしたか。
 また今月の、宿泊で利用した利用客室数は何室でしたか。

宿泊者数 各日の全宿泊者数を月間で足し合わせた数を記入してください。 子供や乳幼児も1人としてカウントしてください。	延べ人数	(A1)	人
	実人数	(A2)	人
うち外国人宿泊者数 日本国内に住所を有しない宿泊者を記入して下さい。日本国内の住所の有無による回答が困難であれば日本国籍を有しない宿泊者を記入してください。	延べ人数	(A3)	人
	実人数	(A4)	人
利用客室数 各日の宿泊者が利用した客室数を月間で足し合わせた延べの客室数を記入してください。宿泊をしない利用は含みません。 利用客室数の記入が難しい場合は、おおよその客室稼働率(%)を記入してください。	(A5)		室
			または %

なしの場合は「0」と必ず記入してください。

客室稼働率(%)でお答えになった場合は右欄にチェックを入れてください

問8. 問7の延べ宿泊者数について、宿泊者の居住地別内訳(県内か県外か)の人数をご記入ください。

延べ宿泊者数	県内外の合計が問7の(A1)の人数と一致 または 100%	
	県内(1)	または 人 %
	県外(2) (国外を含む)	または 人 %

県内外別の人数の記入が難しい場合は、おおよその割合(例えば、県内30%、県外70%)を記入してください。

%でお答えになった場合は右欄にチェックを入れてください

調査対象期間中にご回答内容に大きな変動が生じるような事情がある場合は、その旨ご記入ください。

() からのお客様が大きく [増加・減少] した。
 [キャンペーン・会議やイベントの開催・天候の変化・天災や事故・その他] による変動と考えられる。
 具体的にご記入ください。

調査項目は以上です。ご協力ありがとうございました。

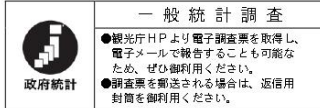

一般統計調査

●観光庁HPより電子調査票を取得し、電子メールで報告することも可能なため、ぜひ御利用ください。
●調査票を郵送される場合は、返信用封筒を御利用ください。

国土交通省
観光庁

2022年6月10日までに報告
いただきますようお願いいたします

宿泊施設コード

秘 宿泊旅行統計調査 調査票 (2022年5月)

調査票送付先

部署名・ご担当者名までご記入ください。
誤り・変更があれば訂正してください。

電話番号 ()	FAX番号 ()
----------	-----------

問1. 貴宿泊施設名 名称が異なっている場合は、訂正してください。	
問2. 宿泊施設所在地 市区町村が異なっている場合は、訂正してください。	
問3. 宿泊施設のタイプ あらかじめプリントされている場合、誤りがあれば訂正してください。 最も当てはまると考えられる番号一つに○を付けてください。	1. 旅館 2. リゾートホテル 3. ビジネスホテル 4. シティホテル 5. 簡易宿所 6. 会社・団体の宿泊所
問4. 客室数及び収容人数 (2022年1月1日現在) あらかじめプリントされている場合、誤りがあれば訂正してください。 貴宿泊施設における客室数及び通常の営業時に想定している収容人数を記入してください。	(A) 客室数 室 (B) 収容人数 名
問5. 従業者数 (2022年1月1日現在) あらかじめプリントされている場合、誤りがあれば訂正してください。 貴宿泊施設で就業しているすべての人(臨時雇用者、他からの派遣、出向を含む)を記入してください。	名

問6. 最近1年間(2021年1月~12月)に訪れた宿泊者の宿泊目的を延べ人数で見たとおおよその割合(例えば、70%、30%)でお答えください。あらかじめプリントされている場合、誤りがあれば訂正してください。

A. 観光レクリエーション	B. 出張・業務	合計
%	%	100%

問7. 2022年5月の宿泊者の延べ人数及び実人数は何人でしたか。
そのうち、外国人宿泊者の延べ人数及び実人数は何人でしたか。
また今月の、宿泊で利用した利用客室数は何室でしたか。

宿泊者数 各日の全宿泊者数を月間で足し合わせた数を記入してください。 子供や乳幼児も1人としてカウントしてください。	延べ人数	(A1)	人
施設に宿泊した実際の人数を月間で足し合わせた数を記入してください。 子供や乳幼児も1人としてカウントしてください。	実人数	(A2)	人
うち外国人宿泊者数 日本国内に住所を有しない宿泊者を記入して下さい。 日本国内の住所の有無による回答が困難であれば日本国籍を有しない宿泊者を記入してください。	延べ人数	(A3)	人
	実人数	(A4)	人
利用客室数(または客室稼働率) 各日の宿泊で利用した客室数を月間で足し合わせた延べの客室数を記入してください。宿泊をしない利用は含みません。 利用客室数の記入が難しい場合は、おおよその客室稼働率を%で記入してください。		(A5)	室 または %

なしの場合は「0」と必ずご記入ください。

客室稼働率を%でお答えになった場合は右欄にチェックを入れてください

問8. 問7の延べ宿泊者数について、宿泊者の居住地別内訳（県内か県外か）の人数をご記入ください。

延べ宿泊者数		県内外の合計が問7の(A1)の人数と一致 または 100%	
	県内(1)	人	または %
	県外(2) (国外を含む)	人	または %

県内外別の人数の記入が難しい場合は、おおよその割合(例えば、県内 30%、県外 70%)を記入してください。

%でお答えになった場合は右欄にチェックを入れてください

問9. 問7の外国人延べ宿泊者数について、国籍（出身地）を、以下の国及び地域別に人数をご記入ください。該当者なしの場合は空白でも構いません。

外国人延べ宿泊者数		国籍別の合計が問7の(A3)の人数と一致 または 100%	
	韓国(1)	人	または %
	中国(2)	人	または %
	香港(3)	人	または %
	台湾(4)	人	または %
	アメリカ(5)	人	または %
	カナダ(6)	人	または %
	イギリス(7)	人	または %
	ドイツ(8)	人	または %
	フランス(9)	人	または %
	ロシア(10)	人	または %
	シンガポール(11)	人	または %
	タイ(12)	人	または %
	マレーシア(13)	人	または %
	インド(14)	人	または %
	オーストラリア(15)	人	または %
	インドネシア(16)	人	または %
	ベトナム(17)	人	または %
	フィリピン(18)	人	または %
	イタリア(19)	人	または %
	スペイン(20)	人	または %
	その他(21)	人	または %

国籍(出身地)別の人数の記入が難しい場合は、おおよその割合(例えば、韓国 30%、台湾 50%、アメリカ 10%、その他 10%)を記入してください。

%でお答えになった場合は右欄にチェックを入れてください

調査対象期間中にご回答内容に大きな変動が生じるような事情(例えばキャンペーン、会議やイベントの開催、天候の変化、天災・事故等)がある場合は、その旨具体的にご記入ください。

調査項目は以上です。ご協力ありがとうございました。

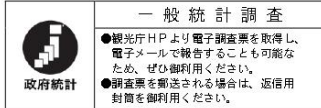

一般統計調査

●観光庁HPより電子調査票を取得し、電子メールで報告することも可能なため、ぜひ御利用ください。
●調査票を郵送される場合は、返信用封筒を御利用ください。

国土交通省
観光庁

2022年6月10日までに報告
いただきますようお願いいたします

宿泊施設コード

秘 宿泊旅行統計調査 調査票(2022年5月)

調査票送付先

部署名・ご担当者名までご記入ください。
誤り・変更があれば訂正してください。

電話番号 ()	FAX番号 ()
----------	-----------

問1. 貴宿泊施設名 名称が異なっている場合は、訂正してください。	
問2. 宿泊施設所在地 市区町村が異なっている場合は、訂正してください。	
問3. 宿泊施設のタイプ あらかじめプリントされている場合、誤りがあれば訂正してください。 最も当てはまると考えられる番号一つに○を付けてください。	1. 旅館 2. リゾートホテル 3. ビジネスホテル 4. シティホテル 5. 簡易宿所 6. 会社・団体の宿泊所
問4. 客室数及び収容人数 (2022年1月1日現在) あらかじめプリントされている場合、誤りがあれば訂正してください。 貴宿泊施設における客室数及び通常の営業時に想定している収容人数を記入してください。	(A) 客室数 室 (B) 収容人数 名
問5. 従業者数(2022年1月1日現在) あらかじめプリントされている場合、誤りがあれば訂正してください。 貴宿泊施設で就業しているすべての人(臨時雇用者、他からの派遣、出向を含む)を記入してください。	名

問6. 最近1年間(2021年1月~12月)に訪れた宿泊者の宿泊目的を延べ人数で見たとおおよその割合(例えば、70%、30%)でお答えください。あらかじめプリントされている場合、誤りがあれば訂正してください。

A. 観光レクリエーション	B. 出張・業務	合計
%	%	100%

問7. 2022年5月の宿泊者の延べ人数及び実人数は何人でしたか。
そのうち、外国人宿泊者の延べ人数及び実人数は何人でしたか。
また今月の、宿泊で利用した利用客室数は何室でしたか。

宿泊者数 各日の全宿泊者数を月間で足し合わせた数を記入してください。 子供や乳幼児も1人としてカウントしてください。	延べ人数	(A1)	人
施設に宿泊した実際の人数を月間で足し合わせた数を記入してください。 子供や乳幼児も1人としてカウントしてください。	実人数	(A2)	人
うち外国人宿泊者数 日本国内に住所を有しない宿泊者を記入して下さい。 日本国内の住所の有無による回答が困難であれば日本国籍を有しない宿泊者を記入してください。	延べ人数	(A3)	人
	実人数	(A4)	人
利用客室数(または客室稼働率) 各日の宿泊で利用した客室数を月間で足し合わせた延べの客室数を記入してください。宿泊をしない利用は含みません。 利用客室数の記入が難しい場合は、おおよその客室稼働率を%で記入してください。	(A5)	室	
	または		%

なしの場合は「0」と必ずご記入ください。

客室稼働率を%でお答えになった場合は右欄にチェックを入れてください

問8. 問7の外国人延べ宿泊者数について、国籍（出身地）を、以下の国及び地域別に人数をご記入ください。該当者なしの場合は空白でも構いません。

外国人延べ宿泊者数		国籍別の合計が問7の(A3)の人数と一致 または 100%	
	韓 国 (1)	人	または %
	中 国 (2)	人	または %
	香 港 (3)	人	または %
	台 湾 (4)	人	または %
	ア メ リ カ (5)	人	または %
	カ ナ ダ (6)	人	または %
	イ ギ リ ス (7)	人	または %
	ド イ ツ (8)	人	または %
	フ ラ ン ス (9)	人	または %
	ロ シ ア (10)	人	または %
	シンガポール (11)	人	または %
	タ イ (12)	人	または %
	マレーシア (13)	人	または %
	イ ン ド (14)	人	または %
	オーストラリア (15)	人	または %
	インドネシア (16)	人	または %
	ベトナム (17)	人	または %
	フィリピン (18)	人	または %
	イ タ リ ア (19)	人	または %
	ス ペ イ ン (20)	人	または %
	そ の 他 (21)	人	または %

国籍(出身地)別の人数の記入が難しい場合は、おおよその割合(例えば、韓国 30%、台湾 50%、アメリカ 10%、その他 10%)を記入してください。

%でお答えになった場合は右欄にチェックを入れてください

調査対象期間中にご回答内容に大きな変動が生じるような事情がある場合は、その旨ご記入ください。

[月 日～ 月 日の間、休業していた(営業再開日: 月 日)]

[廃業した(廃業日: 月 日)]

() からのお客様が大きく [増加・減少] した。

[キャンペーン・会議やイベントの開催・天候の変化・天災や事故・その他] による変動と考えられる。

具体的にご記入ください。

問9. 問7の延べ宿泊者について、宿泊者の居住地別内訳（都道府県）の人数をご記入ください。
 また、同様の内容が分かるものを別紙として添付していただいても構いません。

延べ宿泊者数	都道府県別の合計と問7の(A1)の人数と一致 または 100%		
		人	または %
北海道(1)		人	または %
青森県(2)		人	または %
岩手県(3)		人	または %
宮城県(4)		人	または %
秋田県(5)		人	または %
山形県(6)		人	または %
福島県(7)		人	または %
茨城県(8)		人	または %
栃木県(9)		人	または %
群馬県(10)		人	または %
埼玉県(11)		人	または %
千葉県(12)		人	または %
東京都(13)		人	または %
神奈川県(14)		人	または %
新潟県(15)		人	または %
富山県(16)		人	または %
石川県(17)		人	または %
福井県(18)		人	または %
山梨県(19)		人	または %
長野県(20)		人	または %
岐阜県(21)		人	または %
静岡県(22)		人	または %
愛知県(23)		人	または %
三重県(24)		人	または %

都道府県別の人数の記入が難しい場合は、おおよその割合(例えば、東京 50%、大阪 20%、...)を記入してください。

調査項目は次ページに続きます。

問9. の調査項目の続き。

滋 賀 県 (95)	人	または	%
京 都 府 (96)	人	または	%
大 阪 府 (97)	人	または	%
兵 庫 県 (98)	人	または	%
奈 良 県 (99)	人	または	%
和 歌 山 県 (30)	人	または	%
鳥 取 県 (31)	人	または	%
島 根 県 (32)	人	または	%
岡 山 県 (33)	人	または	%
広 島 県 (34)	人	または	%
山 口 県 (35)	人	または	%
徳 島 県 (36)	人	または	%
香 川 県 (37)	人	または	%
愛 媛 県 (38)	人	または	%
高 知 県 (39)	人	または	%
福 岡 県 (40)	人	または	%
佐 賀 県 (41)	人	または	%
長 崎 県 (42)	人	または	%
熊 本 県 (43)	人	または	%
大 分 県 (44)	人	または	%
宮 崎 県 (45)	人	または	%
鹿 児 島 県 (46)	人	または	%
沖 縄 県 (47)	人	または	%
国 外 (※) (48)	人	または	%

都道府県別の人数の記入が難しい場合は、おおよその割合(例えば、東京50%、大阪20%、...)を記入してください。

%でお答えになった場合は右欄にチェックを入れてください

※延べ宿泊者数の国外の人数は、問7の外国人延べ宿泊者数(A3)に一致します。
調査項目は以上です。ご協力ありがとうございました。

宿泊旅行統計調査報告（令和4年7月）

発行 令和4年7月

編集 国土交通省観光庁観光戦略課観光統計調査室
〒100-8918 東京都千代田区霞が関2丁目1番2号
電話 代表 03（5253）8111 内線 27214、27217
直通 03（5253）8325
URL <http://www.mlit.go.jp/kankocho/>
