

宿泊旅行統計調査報告

(令和4年3月分)

令和4年5月

国土交通省 観光庁

遡及推計概要図

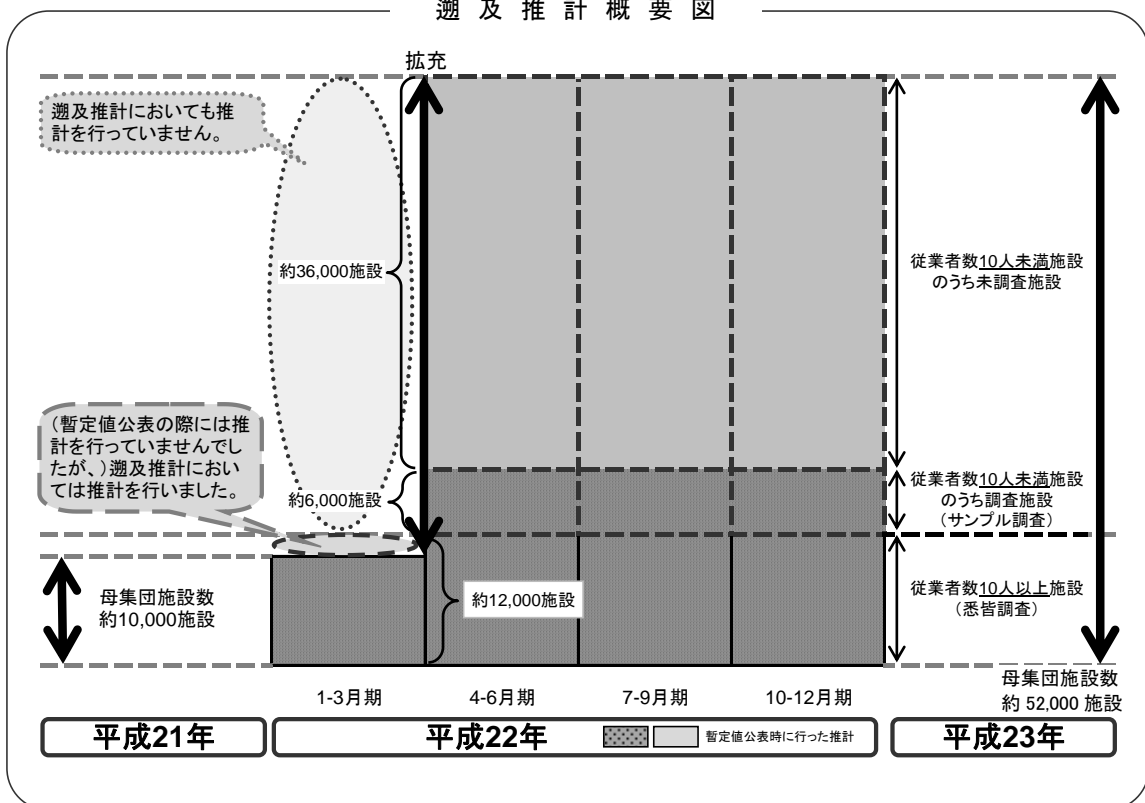

平成22年第2四半期の調査より、従業員数9人以下を含む全宿泊施設に調査対象を拡充しております。データご活用の際、経年比較する場合等にはご注意ください。

本統計表は、令和4年1月1日現在の施設を母集団として推計を行っています。

目 次

調査の概要.....	(1)
用語の解説.....	(3)
結果の概要.....	(5)

統計表

統計表を利用する上での注意.....	1
1－1．都道府県別延べ宿泊者数推移表.....	2
1－2．都道府県別延べ宿泊者数推移表 対前年（同月）比推移表.....	3
2－1．都道府県別外国人別延べ宿泊者数推移表.....	4
2－2．都道府県別外国人別延べ宿泊者数推移表 対前年（同月）比推移表.....	5
3．都道府県別・宿泊施設タイプ客室稼働率.....	6
第1表 施設所在地（47 区分及び運輸局等）、従業者数（4 区分）、宿泊目的割合（2 区分）別施設数並びに施設所在地（47 区分及び運輸局等）、宿泊施設タイプ（6 区分）別施設数.....	10
第2表 施設所在地（47 区分及び運輸局等）、従業者数（4 区分）、宿泊目的割合（2 区分）別延べ宿泊者数並びに施設所在地（47 区分及び運輸局等）、宿泊目的割合（2 区分）別外国人延べ宿泊者数.....	11
第3表 施設所在地（47 区分及び運輸局等）、従業者数（4 区分）、宿泊目的割合（2 区分）別実宿泊者数並びに施設所在地（47 区分及び運輸局等）、宿泊目的割合（2 区分）別外国人実宿泊者数.....	12
第4表 施設所在地（47 区分及び運輸局等）、宿泊施設タイプ（6 区分）別延べ宿泊者数並びに施設所在地（47 区分及び運輸局等）、宿泊施設タイプ（6 区分）別外国人延べ宿泊者数.....	13
第5表 施設所在地（47 区分及び運輸局等）、宿泊施設タイプ（6 区分）別実宿泊者数並びに施設所在地（47 区分及び運輸局等）、宿泊施設タイプ（6 区分）別外国人実宿泊者数.....	14
第6表 施設所在地（47 区分及び運輸局等）、従業者数（4 区分）、宿泊目的割合（2 区分）別定員稼働率並びに施設所在地（47 区分及び運輸局等）、宿泊施設タイプ（6 区分）別定員稼働率.....	15

第7表	施設所在地（47区分及び運輸局等）、従業者数（4区分）、宿泊目的割合（2区分）別利用客室数並びに施設所在地（47区分及び運輸局等）、宿泊施設タイプ（6区分）別利用客室数	16
第8表	施設所在地（47区分及び運輸局等）、従業者数（4区分）、宿泊目的割合（2区分）別客室稼働率並びに施設所在地（47区分及び運輸局等）、宿泊施設タイプ（6区分）別客室稼働率	17
第9表	施設所在地（47区分及び運輸局等）、宿泊目的割合（2区分）、居住地（2区分）別延べ宿泊者数	18
第10表	施設所在地（47区分及び運輸局等）、宿泊施設タイプ（6区分）、居住地（2区分）別延べ宿泊者数	19

〈国籍別推計〉

参考第1表	施設所在地（47区分及び運輸局等）、国籍（出身地）（21区分）別外国人延べ宿泊者数（従業者数10人以上の施設）	20
-------	---	----

〈従業者数10人以上施設集計〉

参考第2表	施設所在地（47区分及び運輸局等）、居住地（47区分及び運輸局等）別延べ宿泊者数（従業者数100人以上の施設）	21
参考第3表	施設所在地（47区分及び運輸局等）、居住地（47区分及び運輸局等）別延べ宿泊者数<観光目的の宿泊者が50%以上の施設>（従業者数100人以上の施設）	24
参考第4表	施設所在地（47区分及び運輸局等）、居住地（47区分及び運輸局等）別延べ宿泊者数<観光目的の宿泊者が50%未満の施設>（従業者数100人以上の施設）	27

〈市区町村別集計〉

参考第5表	施設所在地(主な市区町村)、従業者数（3区分）別母集団施設数及び回収施設数	30
参考第6表	施設所在地(主な市区町村)、従業者数（3区分）別延べ宿泊者数	32
参考第7表	施設所在地(主な市区町村)、従業者数（3区分）別実宿泊者数	34
参考第8表	施設所在地(主な市区町村)、従業者数（3区分）別外国人延べ宿泊者数	36
参考第9表	施設所在地(主な市区町村)、従業者数（3区分）別外国人実宿泊者数 ...	38
参考第10表	施設所在地(主な市区町村)、従業者数（3区分）別定員稼働率	40
参考第11表	施設所在地(主な市区町村)、従業者数（3区分）別利用客室数	42
参考第12表	施設所在地(主な市区町村)、従業者数（3区分）別客室稼働率	44

〈従業者数 10 人以上施設集計〉

参考第 1 3 表	施設所在地(47 区分及び運輸局等)、従業者数(3 区分)、宿泊目的割合 (2 区分)別施設数並びに施設所在地 (47 区分及び運輸局等)、宿泊施 設タイプ (6 区分) 別施設数	46
参考第 1 4 表	施設所在地(47 区分及び運輸局等)、従業者数(3 区分)、宿泊目的割合 (2 区分)別延べ宿泊者数並びに施設所在地 (47 区分及び運輸局等)、 宿泊目的割合 (2 区分) 別外国人延べ宿泊者数	47
参考第 1 5 表	施設所在地(47 区分及び運輸局等)、従業者数(3 区分)、宿泊目的割合 (2 区分)別実宿泊者数並びに施設所在地 (47 区分及び運輸局等)、宿 泊目的割合 (2 区分) 別外国人実宿泊者数	48
参考第 1 6 表	施設所在地(47 区分及び運輸局等)、宿泊施設タイプ (6 区分) 別延べ 宿泊者数並びに施設所在地(47 区分及び運輸局等)、宿泊施設タイプ (6 区分) 別外国人延べ宿泊者数	49
参考第 1 7 表	施設所在地(47 区分及び運輸局等)、宿泊施設タイプ (6 区分) 別実宿 泊者数並びに施設所在地(47 区分及び運輸局等)、宿泊施設タイプ (6 区分) 別外国人実宿泊者数	50
参考第 1 8 表	施設所在地(47 区分及び運輸局等)、従業者数 (3 区分) 宿泊目的割合 (2 区分) 別定員稼働率並びに施設所在地(47 区分及び運輸局等)、宿 泊施設タイプ (6 区分) 別定員稼働率	51
参考第 1 9 表	施設所在地(47 区分及び運輸局等) 従業者数 (3 区分) 宿泊目的割合 (2 区分) 別利用客室数並びに施設所在地(47 区分及び運輸局等)、宿 泊施設タイプ (6 区分) 別利用客室数	52
参考第 2 0 表	施設所在地(47 区分及び運輸局等) 従業者数 (3 区分) 宿泊目的割合 (2 区分) 別定員稼働率並びに施設所在地(47 区分及び運輸局等)、宿 泊施設タイプ (6 区分) 別定員稼働率	53
参考第 2 1 表	施設所在地(47 区分及び運輸局等)、宿泊目的割合 (2 区分)、居住地 (2 区分) 別延べ宿泊者数	54
参考第 2 2 表	施設所在地(47 区分及び運輸局等)、宿泊施設タイプ (6 区分)、居住 地 (2 区分) 別延べ宿泊者数	55
参考 1	調査票の回収状況	s-1
参考 2	主要項目別標準誤差率	s-2
参考 2	宿泊旅行統計調査 (令和 4 年 3 月分) 調査票	s-3

調 査 の 概 要

1 調査の目的

宿泊旅行統計調査は、我が国の宿泊旅行の実態を全国規模で把握することを目的とする。

2 調査の対象

調査対象は、日本国内において宿泊業を営むホテル、旅館、簡易宿所、会社・団体の宿泊所などの全宿泊施設である。なお、母集団は事業所母集団データベース（総務省）をもとに観光庁で補正を加えた母集団名簿により調査を行った。

3 調査の期間

令和4年3月の1ヶ月間。

4 調査時期

令和4年3月31日現在で実施した。

5 抽出方法

都道府県、従業者数規模別層化抽出により、従業者数10人以上の宿泊施設については全施設、従業者数5人以上10人未満の宿泊施設については3分の1の施設、5人未満の施設については9分の1の施設を抽出して調査を行った。

6 調査事項

調査に使用した調査票は、従業者数規模別に第1号様式～第3号様式とし、第1号様式は従業者数10人未満の宿泊施設、第2号様式は従業者数10人以上100人未満の宿泊施設、第3号様式は従業者数100人以上の宿泊施設に対する調査票とした。

第1号様式

- 1 宿泊施設の名称
- 2 宿泊施設所在地
- 3 宿泊施設タイプ
- 4 客室数及び収容人数
- 5 従業者数
- 6 宿泊目的
- 7 延べ宿泊者数と実宿泊者数
及び外国人延べ宿泊者数と実宿泊者数
- 8 利用客室数
- 9 居住地別（県内外別）延べ宿泊者数

第2号様式

- 1 宿泊施設の名称
- 2 宿泊施設所在地
- 3 宿泊施設タイプ
- 4 客室数及び収容人数
- 5 従業者数
- 6 宿泊目的
- 7 延べ宿泊者数と実宿泊者数
及び外国人延べ宿泊者数と実宿泊者数
- 8 利用客室数
- 9 居住地別（県内外別）延べ宿泊者数
- 10 国籍（出身地）別外国人延べ宿泊者数

第3号様式

- 1 宿泊施設の名称
- 2 宿泊施設所在地
- 3 宿泊施設タイプ
- 4 客室数及び収容人数
- 5 従業者数
- 6 宿泊目的
- 7 延べ宿泊者数と実宿泊者数
及び外国人延べ宿泊者数と実宿泊者数
- 8 利用客室数
- 9 居住地別（都道府県別）延べ宿泊者数
- 10 国籍（出身地）別外国人延べ宿泊者数

7 調査の方法

調査は、観光庁から調査対象施設へ調査票を配布し、報告者（調査対象施設）が、自ら調査票に記入し返送する方法で実施した。

また、調査の実施、審査・集計等については民間に委託して実施した。

8 結果の推定方法

調査票の回収状況は、参考1に示したとおりであり、未回収分については調査結果に施設所在地（47区分）×従業者数（5区分）の層ごとに母集団施設数に対する回収施設数の逆数（母集団施設数/回収施設数）を乗じて合算した。なお、標本の総和が1,000人泊（人）以上になる結果表セルにおいて50%以上のシェアを占める標本については別途層を設け、乗率 $N_h/n_h=1$ とした。

以上より、総計の推定値は次の式で表される。

$$G = \sum_h \frac{N_h}{n_h} \sum_i x_{hi}$$

G ：総計（延べ宿泊者数等）の推定値

x_{hi} ：第 h 層の第 i 番目の施設の調査結果（延べ宿泊者数等）

n_h ：第 h 層の標本（回収）施設数

N_h ：第 h 層の母集団施設数

なお、「居住地別集計」及び「市区町村別集計」については、未回収分を推定せずに実数値とした。

9 推定値の精度

調査の結果は、調査票が回収された標本から得られた推定値であるので標本誤差を含んでおり、全母集団施設から調査票が回収された場合に得られるはずの値とは必ずしも一致しない。この報告に掲載されている推定値の標準誤差率は、参考2に示したとおりである。

標準誤差率とは、全母集団施設から調査票が回収された場合に得られるはずの値（以下「真の値」という。）の存在範囲を示す目安となるものである。すなわち、推定値を中心として、その前後に標準誤差の2倍の幅を取れば、その区間内に真の値があることが約95%の確率で期待される。なお、参考1の「主要項目別標準誤差率」は、以下の式で計算した。

$$e = \sqrt{V}/G$$

$$V = \sum_h N_h (N_h - n_h) s_h^2 / n_h$$

e ： G の標準誤差率

V ： G の分散の推定値

s_h ：第 h 層の標本の標準偏差

N_h ：第 h 層の母集団施設数

n_h ：第 h 層の標本（回収）施設数

10 結果の公表

調査の結果は、「宿泊旅行統計調査報告（令和4年3月分）」として公表する。

なお、上記報告書及び統計表は、観光庁ホームページにおいても掲載する。

URL：<http://www.mlit.go.jp/kankocho/>

用語の解説

宿泊施設

旅館業法に基づく営業許可を得ているホテル、旅館、簡易宿所、会社・団体の宿泊所などの施設をいう。

従業者数

従業者とは、当該宿泊施設で働いているすべての人をいう（実人員数）。派遣労働者、在籍出向など出向元に籍がありながら当該施設に来て働いている人、下請として他の会社など別経営の事業所から来て働いている人を含む。なお、宿泊施設以外の施設（遊園地、ゴルフ場、スキー場、プール等）を併設している場合、会計上も宿泊施設営業と他の事業を分けている場合は、宿泊施設営業に従事している人のみとした。

宿泊目的割合

宿泊者の宿泊目的割合とは、「観光・レクリエーション」及び「出張・業務」の宿泊目的の2区分の割合をいう。

延べ宿泊者数

延べ宿泊者数とは、各月における宿泊者（寝具を使用して施設を利用するもの。子供や乳幼児を含む。）の延べ人数をいう。

実宿泊者数

実宿泊者数とは、各月における宿泊手続をした人数をいい、子供や乳幼児も1人とした。

外国人延べ宿泊者数

外国人延べ宿泊者数とは、各月における外国人（日本国内に住所を有しないもの）の宿泊者の延べ人数をいう。ただし、日本国内の住所の有無による回答が困難な施設は、日本国籍を有しないものを外国人宿泊者として回答しても差し支えないこととした。

外国人実宿泊者数

外国人実宿泊者数とは、各月における外国人の宿泊手続をした人数をいう。

利用客室数

利用客室数とは、各月における宿泊者が利用した客室数をいう。

施設所在地

施設所在地とは、宿泊施設が所在する都道府県又は市区町村をいう。

居住地

調査票第1号様式及び第2号様式においては、「県内」（宿泊者の住所が当該宿泊施設と同じ都道府県内にある）か「県外」（都道府県外にある）かの2区分をいう。なお、外国人は、「県外」に含めた。

調査票第3号様式においては、宿泊者の住所の都道府県をいう。なお、外国人は、「国外」としている。

国籍（出身地）

国籍（出身地）とは、宿泊者が提示した旅券の国又は地域をいい、日本国籍を有する国外居住者は「その他」に含めた。

定員稼働率

定員稼働率とは、延べ宿泊者を総収容人数で除して算出したものをいい、総収容人数とは、収容人数に各月の日数を乗じて算出したものをいう。

客室稼働率

客室稼働率とは、利用客室数を総客室数で除して算出したものをいい、総客室数とは、客室数に各月の日数を乗じて算出したものをいう。

結 果 の 概 要

1 宿泊施設数

令和4年1月1日現在において、宿泊業を営むホテル、旅館、簡易宿所、会社・団体の宿泊所などの施設数は、62,989施設であった（表1）。今回の調査では、このうち22,082施設に調査を実施し、11,899施設52.5（%）から回答があった。

表1 従業者数別、宿泊目的別割合別施設数（令和4年3月）

（単位：施設）

	総数 1)	観光目的 50%以上	観光目的 50%未満
総数	62,989	39,230 (62.3%)	15,270 (24.2%)
従業者数0～9人	49,400	31,530 (63.8%)	9,480 (19.2%)
従業者数10～29人	8,164	4,310 (52.8%)	3,790 (46.4%)
従業者数30～99人	4,346	2,620 (60.3%)	1,700 (39.1%)
従業者数100人以上	1,079	760 (70.4%)	310 (28.7%)

1) 宿泊目的割合不詳を含む

()内は総数に占めるシェア

2 延べ宿泊者数と実宿泊者数

令和4年3月の延べ宿泊者数は全体で3,346万人泊（表2）、うち県内からの日本人延べ宿泊者数959万人泊（シェア28.7%）、県外からの日本人延べ宿泊者数2,262万人泊（同67.6%）、外国人延べ宿泊者数33万人泊（同1.0%）、不詳91万人泊（同2.7%）であった。

また、実宿泊者数は全体で2,461万人、うち外国人実宿泊者数は16万人であった（表2）

一人当たり平均宿泊数は全体で1.36泊、外国人で2.03泊であった。一人当たり平均宿泊数を宿泊施設タイプ別に見ると、全体では会社・団体の宿泊所で1.61泊、簡易宿所で1.47泊、ビジネスホテルで1.43泊、シティホテルで1.35泊、リゾートホテルで1.28泊、旅館で1.19泊と続く。うち外国人ではリゾートホテルの4.42泊が最も長い（表3）。

表2 月別延べ宿泊者数と実宿泊者数（令和4年3月）

（単位：万人泊、万人）

	合計
延べ宿泊者数（万人泊）	3,346
うち外国人宿泊者数	33 (1.0%)
実宿泊者数（万人）	2,461
うち外国人宿泊者数	16 (0.7%)

()内はシェア

表3 宿泊施設タイプ別延べ宿泊者数と一人当たり平均宿泊数（令和4年3月）

	延べ 宿泊者数 (万人泊)	一人当たり 平均宿泊数 (泊)	
総 数 1)	3,346	1.36	
うち外国人 1)	33	2.03	
宿 泊 施 設 タ イ プ 別	旅館	468	1.19
	うち外国人	2	2.28
	リゾートホテル	477	1.28
	うち外国人	3	4.42
	ビジネスホテル	1,724	1.43
	うち外国人	15	1.96
	シティホテル	453	1.35
	うち外国人	11	1.91
	簡易宿所	190	1.47
	うち外国人	3	1.80
	会社・団体の宿泊所	26	1.61
	うち外国人	0	1.91

1) 宿泊施設タイプ不詳を含む

(1) 都道府県別延べ宿泊者数

都道府県別延べ宿泊者数を見ると、1位の東京都が418万人泊（シェア12.5%）、2位の大阪府が209万人泊（同6.3%）、3位の北海道が195万人泊（同5.8%）で、上位3都道府府で全体の約2割を占めた（図1-1）。

特に、県外からの日本人延べ宿泊者数の構成比（不詳分も按分して算出）のウェイトが高いのは、香川県が88%、徳島県と山梨県が86%であった（図1-2）。

(2) 外国人延べ宿泊者数

都道府県別外国人延べ宿泊者数を見ると、1位の東京都が8.95万人泊（外国人延べ宿泊者数全体に占めるシェア27.1%）、2位の千葉県が5.54万人泊（同16.7%）、3位の沖縄県が3.26万人泊（同9.9%）で、上位3都道府府で全体の約5割を占めた（図2-1）。

また、国・地域別に見ると、1位はアメリカ7.22万人泊（外国人延べ宿泊者数全体に占めるシェア26.5%）、2位は中国3.17万人泊（同11.6%）、3位はフィリピン2.40万人泊（同8.8%）、4位は韓国1.37万人泊（同5.0%）、5位はベトナム1.07万人泊（同3.9%）であり、上位5位で全体の約6割を占めた（表9）。

外国人延べ宿泊者数が最も多い東京都では、従業者数10人以上の施設で、1位はアメリカ1.76万人泊（東京都における外国人延べ宿泊者数全体に占めるシェア23.3%）、2位は中国1.37万人泊（同18.0%）、3位は韓国0.58万人泊（同7.6%）、4位はインドネシア0.39万人泊（同5.2%）、5位はフランス0.30万人泊（同3.9%）であった。

3 宿泊施設の定員稼働率

令和4年3月の全宿泊施設の定員稼働率（延べ宿泊者数／総収容人数）は、全国平均で25.7%であった。（表4）。

また、都道府県別に見ると、旅館は愛媛県（27.6%）、リゾートホテルは茨城県（48.8%）、ビジネスホテルは大分県（55.6%）、シティホテルは三重県（75.3%）、簡易宿所は神奈川県（27.1%）、会社・団体の宿泊所は茨城県（40.2%）がそれぞれ第1位であり、ビジネスホテル、シティホテルの定員稼働率が高い傾向が見られた（図4）。

なお、施設規模別に見ると、従業者数0人から9人の宿泊施設が13.1%、従業者数10人から29人の宿泊施設が32.4%、従業者数30人から99人の宿泊施設が32.3%、従業者数100人以上の宿泊施設が29.7%であった。（表4）。

表4 月別、従業者数別定員稼働率(令和4年3月)

	合計
総数	25.7%
従業者数0～9人	13.1%
従業者数10～29人	32.4%
従業者数30～99人	32.3%
従業者数100人以上	29.7%

4 宿泊施設の客室稼働率

令和4年3月の全宿泊施設の客室稼働率（利用客室数／総客室数）は、全国平均で41.1%であった。（表5）

また、都道府県別では、旅館は神奈川県（42.2%）、リゾートホテルは茨城県（66.6%）、ビジネスホテルは山口県（69.4%）、シティホテルは大分県（81.2%）、簡易宿所は宮城県（38.1%）、会社・団体の宿泊所は山形県（38.4%）がそれぞれ第1位であり、ビジネスホテル、シティホテルの客室稼働率が高い傾向が見られた（図5）。

なお、施設規模別に見ると、従業者数0人から9人の宿泊施設が23.5%、従業者数10人から29人の宿泊施設が50.6%、従業者数30人から99人の宿泊施設が48.0%、従業者数100人以上の宿泊施設が40.3%であった。（表5）。

表5 宿泊施設の従業者数別客室稼働率（令和4年3月）

	合計
総数	41.1%
従業者数0～9人	23.5%
従業者数10～29人	50.6%
従業者数30～99人	48.0%
従業者数100人以上	40.3%

5 一人当たりの平均宿泊数

令和4年3月の一人当たりの平均宿泊数を都道府県別に見ると、1位の沖縄県が1.76泊、2位の青森県が1.63泊、3位の福島県が1.56泊であった（図6-1）。

外国人一人当たりの令和4年3月の一人当たりの平均宿泊数を都道府県別に見ると、1位の熊本県が4.85泊、2位の沖縄県が4.60泊、3位の愛媛県3.70泊であった（図6-2）。

表6 総括表

別 年度・月別	事項	延べ宿泊者数(万人泊)								定員稼働率						
		従業者数 10人未満を含む		従業者数 10人以上		うち外国人宿泊者数				従業者数 10人未満を含む		従業者数 10人以上				
		前年比	前年比	前年比	前年比	シェア ①	前年比	シェア ①	前年比 (差分)	前年比 (差分)						
年 別	平成19年	-	-	30,938	-	-	-	2,265	7.3%	-	-	45.4%	-0.2%			
	平成20年	-	-	30,970	0.1%	-	-	2,225	-1.8%	7.2%	-	-	45.2%	-1.6%		
	平成21年	-	-	30,130	-2.7%	-	-	1,830	-17.8%	6.1%	-	-	43.6%	-1.6%		
	平成22年	-	-	34,882	15.8%	-	-	2,602	42.2%	7.5%	-	-	45.2%	1.6%		
	平成23年	41,723	-	33,934	-2.7%	1,842	-	4.4%	1,702	-34.6%	5.0%	34.3%	-	43.0%	-2.2%	
	平成24年	43,950	5.3%	35,995	6.1%	2,631	42.9%	6.0%	2,382	40.0%	6.6%	36.4%	2.1%	45.8%	2.8%	
	平成25年	46,589	6.0%	38,221	6.2%	3,350	27.3%	7.2%	3,124	31.1%	8.2%	36.3%	-0.1%	47.6%	1.8%	
	平成26年	47,350	1.6%	39,615	3.6%	4,482	33.8%	9.5%	4,207	34.7%	10.6%	37.6%	1.3%	49.2%	1.6%	
	平成27年	50,408	6.5%	41,903	5.8%	6,561	46.4%	13.0%	6,051	43.8%	14.4%	39.7%	2.1%	51.3%	2.1%	
	平成28年	49,249	-2.3%	41,664	-0.6%	6,939	5.8%	14.1%	6,407	5.9%	15.4%	39.1%	-0.6%	50.8%	-0.5%	
	平成29年	50,960	3.5%	43,202	3.7%	7,969	14.8%	15.6%	7,293	13.8%	16.9%	40.1%	1.0%	51.4%	0.6%	
	平成30年	53,800	5.6%	45,250	4.7%	9,428	18.3%	17.5%	8,357	14.6%	18.5%	40.8%	0.7%	51.3%	-0.1%	
	令和元年	59,592	10.8%	50,098	10.7%	11,566	22.7%	19.4%	10,131	21.2%	20.2%	41.8%	1.0%	51.8%	0.5%	
令和2年	33,165	-44.3%	26,663	-46.8%	2,035	-82.4%	6.1%	1,589	-84.3%	6.0%	21.2%	-20.6%	26.0%	-25.8%		
令和3年	31,497	-5.0%	26,207	-1.7%	421	-79.3%	1.3%	350	-78.0%	1.3%	20.6%	-0.6%	25.2%	-0.8%		
月 別	令和4年	1月	2,844	64.5%	2,357	66.7%	22	-52.0%	0.8%	17	-54.1%	0.7%	21.5%	8.4%	26.3%	10.5%
	2月	2,328	32.0%	1,906	31.1%	21	-0.7%	0.9%	16	-4.4%	0.9%	19.7%	4.8%	23.8%	5.7%	
	3月	3,346	22.6%	2,796	22.7%	33	25.0%	1.0%	27	30.6%	1.0%	25.7%	4.9%	41.1%	15.2%	
	4月															
	5月															
	6月															
	7月															
	8月															
	9月															
	10月															
	11月															
	12月															

1)延べ宿泊者数に占める外国人宿泊者数の比率

※平成22年第2四半期の調査より、調査対象を従業者数9人以下を含む全宿泊施設に拡充した。

表7 従業者数別、宿泊目的割合別、及び宿泊施設タイプ別
 宿泊者数、定員稼働率及び客室稼働率(令和4年3月)

(単位:万人泊)

		延べ宿泊者数	定員稼働率	客室稼働率
総数 1) 2)		3,346	25.7%	41.1%
従業者数0~9人 1)		549	13.1%	23.5%
	観光目的50%以上	253	9.7%	17.0%
	観光目的50%未満	289	23.5%	35.0%
従業者数10~29人 1)		1,147	32.4%	50.6%
	観光目的50%以上	357	22.8%	39.0%
	観光目的50%未満	788	40.6%	56.0%
従業者数30~99人 1)		1,011	32.3%	48.0%
	観光目的50%以上	476	25.9%	40.4%
	観光目的50%未満	533	41.7%	53.7%
従業者数100人以上 1)		638	29.7%	40.3%
	観光目的50%以上	476	28.8%	38.9%
	観光目的50%未満	161	33.1%	43.8%
夕宿 イ泊 プ施 別設	旅館	2	15.8%	26.6%
	リゾートホテル	3	27.3%	37.2%
	ビジネスホテル	15	39.4%	52.8%
	シティホテル	11	29.1%	40.3%
	簡易宿所	3	9.8%	16.6%
	会社・団体の宿泊所	0	7.8%	15.1%

- 1) 宿泊目的割合不詳含む
 2) 宿泊施設タイプ不詳を含む

表8 運輸局別延べ宿泊者数(令和4年)

(単位:万人泊)

運輸局等	令和4年1月			令和4年2月			令和4年3月			令和4年4月		
	延べ宿泊者数			延べ宿泊者数			延べ宿泊者数			延べ宿泊者数		
	前年同月比	うち外国人		前年同月比	うち外国人		前年同月比	うち外国人		前年同月比	うち外国人	
総数	2,844	64.5%	22	2,328	32.0%	21	3,346	22.6%	33			
北海道運輸局	190	95.2%	1	157	44.3%	1	195	32.3%	1			
東北運輸局	242	33.5%	1	189	-1.3%	1	230	-5.6%	1			
関東運輸局	863	76.3%	11	747	49.0%	9	1,002	41.0%	17			
北陸信越運輸局	220	72.2%	1	171	22.6%	1	229	6.7%	1			
中部運輸局	331	63.3%	1	261	37.1%	1	405	24.2%	2			
近畿運輸局	440	74.5%	4	344	37.9%	3	544	24.1%	5			
中国運輸局	129	35.7%	1	108	5.7%	1	168	4.3%	1			
四国運輸局	70	66.8%	0	57	24.5%	0	91	15.6%	0			
九州運輸局	283	55.9%	1	221	24.8%	1	349	14.3%	3			
沖縄総合事務局	77	27.7%	1	73	26.7%	2	133	28.2%	3			

運輸局等	令和4年5月			令和4年6月			令和4年7月			令和4年8月		
	延べ宿泊者数			延べ宿泊者数			延べ宿泊者数			延べ宿泊者数		
	前年同月比	うち外国人		前年同月比	うち外国人		前年同月比	うち外国人		前年同月比	うち外国人	
総数												
北海道運輸局												
東北運輸局												
関東運輸局												
北陸信越運輸局												
中部運輸局												
近畿運輸局												
中国運輸局												
四国運輸局												
九州運輸局												
沖縄総合事務局												

運輸局等	令和4年9月			令和4年10月			令和4年11月			令和4年12月			年計	
	延べ宿泊者数			延べ宿泊者数			延べ宿泊者数			延べ宿泊者数			延べ宿泊者数	
	前年同月比	うち外国人		前年同月比	うち外国人		前年同月比	うち外国人		前年同月比	うち外国人		うち外国人	
総数														
北海道運輸局														
東北運輸局														
関東運輸局														
北陸信越運輸局														
中部運輸局														
近畿運輸局														
中国運輸局														
四国運輸局														
九州運輸局														
沖縄総合事務局														

表9 国籍(出身地)別外国人延べ宿泊者数(令和4年)

(単位:万人泊)

国籍	令和4年1月			令和4年2月			令和4年3月			令和4年4月		
	延べ宿泊者数		シェア	延べ宿泊者数		シェア	延べ宿泊者数		シェア	延べ宿泊者数		シェア
	前年同月比			前年同月比			前年同月比			前年同月比		
総数 1)	17	-54.1%	100.0%	16	-4.4%	100.0%	27	30.6%	100.0%			
韓国	0	-57.7%	2.6%	0	-25.4%	2.9%	1	54.4%	5.0%			
中国	2	-72.9%	11.7%	1	-22.6%	8.9%	3	43.3%	11.6%			
香港	0	-62.1%	0.6%	0	-45.2%	0.4%	0	51.9%	0.9%			
台湾	0	-9.5%	1.9%	0	6.0%	1.4%	0	45.6%	1.5%			
アメリカ	4	-18.8%	21.1%	5	39.7%	31.5%	7	42.2%	26.5%			
カナダ	0	-53.6%	0.5%	0	-42.2%	0.5%	0	-55.5%	0.6%			
英国	0	-54.3%	1.3%	0	-46.9%	1.1%	0	-39.3%	1.5%			
ドイツ	0	-29.4%	1.3%	0	1.4%	1.3%	0	80.0%	1.3%			
フランス	0	25.5%	2.1%	0	42.1%	1.7%	0	139.2%	1.7%			
ロシア	0	-19.5%	0.6%	0	-59.0%	0.4%	0	15.7%	0.6%			
シンガポール	0	81.3%	1.7%	0	167.8%	1.9%	1	254.9%	2.1%			
タイ	0	-56.5%	1.7%	0	-27.9%	1.6%	1	32.7%	2.0%			
マレーシア	0	-38.1%	0.8%	0	-43.0%	0.4%	0	36.8%	0.5%			
インド	0	-24.1%	2.5%	0	-17.3%	1.7%	0	-8.8%	1.3%			
オーストラリア	0	20.4%	0.8%	0	69.8%	1.0%	0	91.8%	0.8%			
インドネシア	1	-54.9%	3.8%	0	-47.7%	2.1%	1	-16.9%	2.4%			
ベトナム	1	-87.3%	7.5%	1	-64.9%	4.5%	1	14.8%	3.9%			
フィリピン	1	-6.1%	8.6%	2	34.7%	10.2%	2	88.5%	8.8%			
イタリア	0	-40.4%	0.3%	0	-21.4%	0.1%	0	280.5%	0.6%			
スペイン	0	-55.8%	0.1%	0	81.3%	0.2%	0	150.0%	0.2%			
その他	4	-25.6%	24.5%	4	-3.2%	21.6%	5	-10.5%	18.3%			

国籍	令和4年5月			令和4年6月			令和4年7月			令和4年8月		
	延べ宿泊者数		シェア	延べ宿泊者数		シェア	延べ宿泊者数		シェア	延べ宿泊者数		シェア
	前年同月比			前年同月比			前年同月比			前年同月比		
総数 1)												
韓国												
中国												
香港												
台湾												
アメリカ												
カナダ												
英国												
ドイツ												
フランス												
ロシア												
シンガポール												
タイ												
マレーシア												
インド												
オーストラリア												
インドネシア												
ベトナム												
フィリピン												
イタリア												
スペイン												
その他												

国籍	令和4年9月			令和4年10月			令和4年11月			令和4年12月			年計	
	延べ宿泊者数		シェア	延べ宿泊者数		シェア	延べ宿泊者数		シェア	延べ宿泊者数		シェア	延べ宿泊者数	
	前年同月比			前年同月比			前年同月比			前年同月比			前年同月比	
総数 1)														
韓国														
中国														
香港														
台湾														
アメリカ														
カナダ														
英国														
ドイツ														
フランス														
ロシア														
シンガポール														
タイ														
マレーシア														
インド														
オーストラリア														
インドネシア														
ベトナム														
フィリピン														
イタリア														
スペイン														
その他														

1) 国籍不詳を含む

※ 従業者数10人以上の施設に対する調査から作成

表10 運輸局別、国籍(出身地)別外国人延べ宿泊者数構成比(令和4年3月)

(単位：人泊)

運輸局	北海道運輸局	東北運輸局	関東運輸局	北陸信越運輸局	中部運輸局	近畿運輸局	中国運輸局	四国運輸局	九州運輸局	沖縄総合事務局
1位	中国 1,160 31.2%	中国 740 17.0%	アメリカ 33,430 22.5%	中国 870 18.8%	フィリピン 4,400 29.4%	アメリカ 8,440 20.6%	アメリカ 2,360 32.8%	欧州 230 10.6%	フィリピン 5,480 24.6%	アメリカ 21,870 89.9%
2位	アメリカ 830 22.3%	アメリカ 500 11.5%	中国 21,330 14.4%	ベトナム 630 13.6%	中国 1,420 9.5%	中国 4,660 11.4%	ベトナム 580 8.1%	韓国 140 6.5%	アメリカ 3,230 14.5%	中国 280 1.2%
3位	タイ 180 4.8%	ベトナム 460 10.6%	フィリピン 10,880 7.3%	タイ 510 11.0%	アメリカ 1,170 7.8%	フィリピン 2,760 6.7%	欧州 300 4.2%	アメリカ 130 6.0%	韓国 910 4.1%	韓国 240 1.0%
4位	欧州 160 4.3%	欧州 420 9.6%	欧州 10,790 7.3%	台湾 410 8.9%	欧州 1,130 7.6%	欧州 2,740 6.7%	中国 290 4.0%	ベトナム 110 5.1%	中国 800 3.6%	カナダ 200 0.8%
5位	韓国 130 3.5%	韓国 170 3.9%	韓国 8,390 5.7%	アメリカ 250 5.4%	ベトナム 940 6.3%	韓国 2,670 6.5%	インドネシア 280 3.9%	中国 100 4.6%	ベトナム 700 3.1%	フィリピン 90 0.4%
6位	香港 110 3.0%	フィリピン 100 2.3%	ベトナム 5,030 3.4%	欧州 160 3.5%	韓国 670 4.5%	ベトナム 2,100 5.1%	韓国 250 3.5%	タイ 40 1.9%	台湾 260 1.2%	欧州 80 0.3%
7位	シンガポール 110 3.0%	台湾 90 2.1%	インドネシア 4,970 3.4%	韓国 150 3.2%	シンガポール 580 3.9%	台湾 850 2.1%	フィリピン 160 2.2%	インド 40 1.9%	欧州 180 0.8%	タイ 60 0.2%
8位	台湾 90 2.4%	インドネシア 60 1.4%	シンガポール 4,320 2.9%	マレーシア 150 3.2%	タイ 560 3.7%	インドネシア 730 1.8%	カナダ 100 1.4%	フィリピン 40 1.9%	タイ 140 0.6%	ベトナム 50 0.2%
9位	ベトナム 70 1.9%	インド 50 1.1%	タイ 3,250 2.2%	インドネシア 150 3.2%	インド 320 2.1%	シンガポール 590 1.4%	シンガポール 100 1.4%	インドネシア 20 0.9%	インドネシア 100 0.4%	香港 40 0.2%
10位	マレーシア 50 1.3%	香港 40 0.9%	インド 2,740 1.8%	フィリピン 70 1.5%	インドネシア 290 1.9%	タイ 560 1.4%	タイ 100 1.4%	香港 10 0.5%	マレーシア 90 0.4%	台湾 30 0.1%
11位	カナダ 30 0.8%	タイ 30 0.7%	台湾 2,100 1.4%	オーストラリア 60 1.3%	台湾 170 1.1%	オーストラリア 500 1.2%	台湾 90 1.3%	台湾 10 0.5%	シンガポール 80 0.4%	オーストラリア 20 0.1%
12位	オーストラリア 30 0.8%	マレーシア 20 0.5%	香港 1,710 1.2%	インド 30 0.6%	カナダ 50 0.3%	香港 350 0.9%	オーストラリア 80 1.1%	カナダ 10 0.5%	オーストラリア 80 0.4%	シンガポール 10 0.0%
13位	フィリピン 30 0.8%	オーストラリア 20 0.5%	オーストラリア 1,290 0.9%	香港 10 0.2%	香港 30 0.2%	インド 340 0.8%	香港 50 0.7%	オーストラリア 10 0.5%	香港 70 0.3%	インド 10 0.0%
14位	インド 10 0.3%	カナダ 10 0.2%	カナダ 1,000 0.7%	カナダ 10 0.2%	マレーシア 30 0.2%	カナダ 260 0.6%	インド 30 0.4%	シンガポール 0 0.0%	インド 50 0.2%	マレーシア 0 0.0%
15位	インドネシア 10 0.3%	シンガポール 10 0.2%	マレーシア 980 0.7%	シンガポール 10 0.2%	オーストラリア 20 0.1%	マレーシア 120 0.3%	マレーシア 10 0.1%	マレーシア 0 0.0%	カナダ 30 0.1%	インドネシア 0 0.0%
その他	その他 640 17.2%	その他 1,510 34.6%	その他 26,370 17.8%	その他 840 18.2%	その他 2,660 17.8%	その他 10,590 25.8%	その他 1,380 19.2%	その他 1,280 59.3%	その他 3,650 16.4%	その他 1,140 4.7%

※ 従業者数10人以上の施設に対する調査から作成

表11 国籍(出身地)別、都道府県別外国人延べ宿泊者数(上位5都道府県)(令和4年3月)

(単位：人泊)

順位	1位	2位	3位	4位	5位	その他
韓国	東京都	千葉県	大阪府	京都府	福岡県	その他
	5,770	1,880	1,440	820	510	3,310
中国	東京都	新潟県	京都府	大阪府	滋賀県	その他
	1,830	380	380	270	140	1,120
香港	東京都	千葉県	大阪府	京都府	北海道	その他
	1,390	200	200	120	110	410
台湾	東京都	千葉県	大阪府	京都府	北海道	その他
	13,650	5,790	2,400	1,550	1,160	7,110
アメリカ	東京都	千葉県	新潟県	大阪府	茨城県	その他
	2,030	780	470	250	230	1,680
カナダ	東京都	千葉県	愛知県	大阪府	神奈川県	その他
	2,600	1,440	560	460	280	480
英国	東京都	千葉県	新潟県	大阪府	福岡県	その他
	560	320	120	90	90	270
ドイツ	東京都	千葉県	大阪府	茨城県	山口県	その他
	3,900	580	520	260	230	1,110
フランス	千葉県	福岡県	愛知県	神奈川県	大阪府	その他
	5,870	3,780	3,570	3,000	2,490	5,300
ロシア	千葉県	東京都	大阪府	愛知県	兵庫県	その他
	3,040	1,350	1,100	560	420	4,210
シンガポール	東京都	千葉県	神奈川県	大阪府	愛知県	その他
	1,250	1,010	450	250	210	450
タイ	東京都	大阪府	京都府	千葉県	秋田県	その他
	2,340	310	170	160	150	890
マレーシア	東京都	神奈川県	千葉県	大阪府	徳島県	その他
	2,360	230	220	140	100	550
インド	東京都	大阪府	京都府	千葉県	神奈川県	その他
	2,960	1,210	170	50	40	330
オーストラリア	愛知県	東京都	京都府	千葉県	岡山県	その他
	730	500	60	50	50	170
インドネシア	東京都	大阪府	北海道	京都府	千葉県	その他
	390	90	50	50	20	50
ベトナム	東京都	千葉県	神奈川県	大阪府	京都府	その他
	780	190	180	140	80	250
フィリピン	沖縄県	東京都	千葉県	神奈川県	大阪府	その他
	21,870	17,620	8,050	7,150	5,060	12,460
イタリア	千葉県	東京都	沖縄県	京都府	大阪府	その他
	460	430	200	120	90	400
スペイン	東京都	大阪府	京都府	奈良県	千葉県	その他
	1,070	150	140	130	100	520
その他	東京都	千葉県	大阪府	京都府	神奈川県	その他
	11,170	11,090	5,850	3,660	2,260	16,030

※ 従業者数10人以上の施設に対する調査から作成

图1-1 都道府県別延べ宿泊者数(令和4年3月)



図1-2 県内・県外(除く外国人)・外国人延べ宿泊者数構成比(令和4年3月)



■県内 ■県外(除く外国人) □外国人

(注)構成比の算出にあたって、日本人延べ宿泊者数のうち、県内・県外別の不詳分は、県内・県外(除く外国人)別の比率で按分し、各々に割り振った。

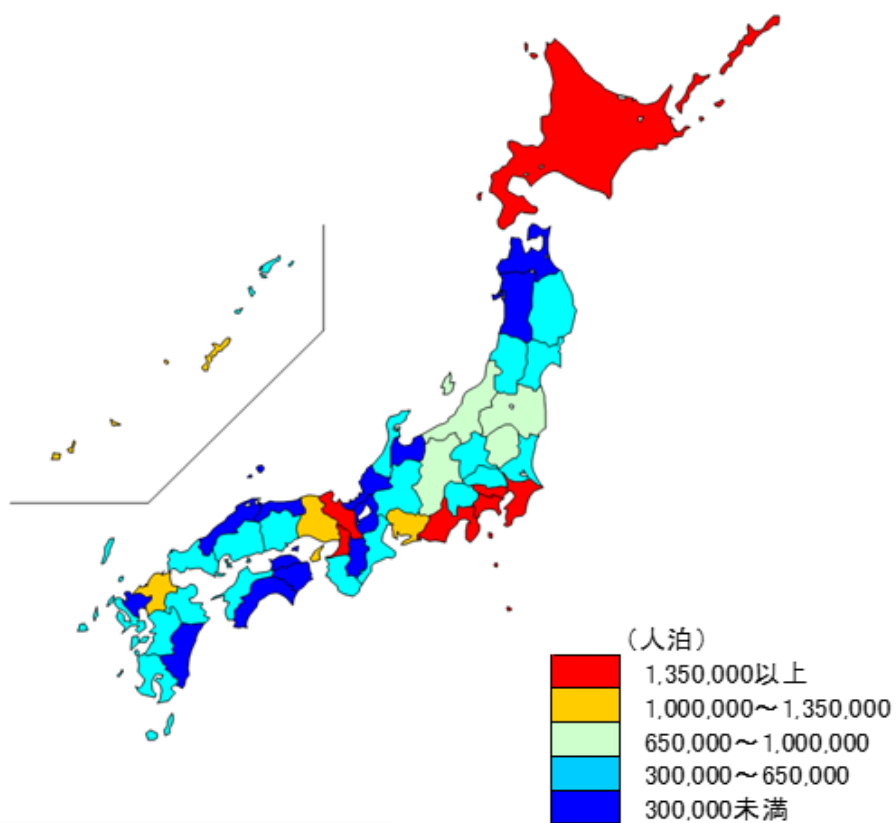
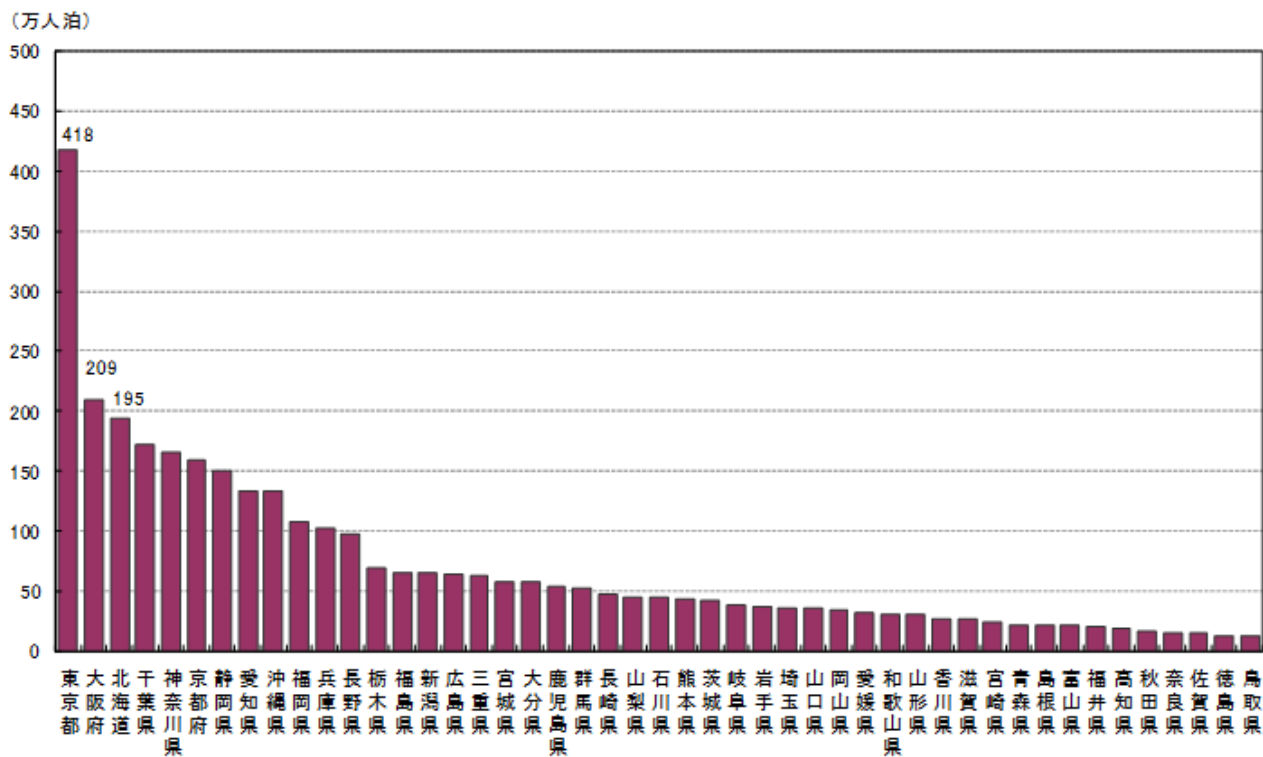
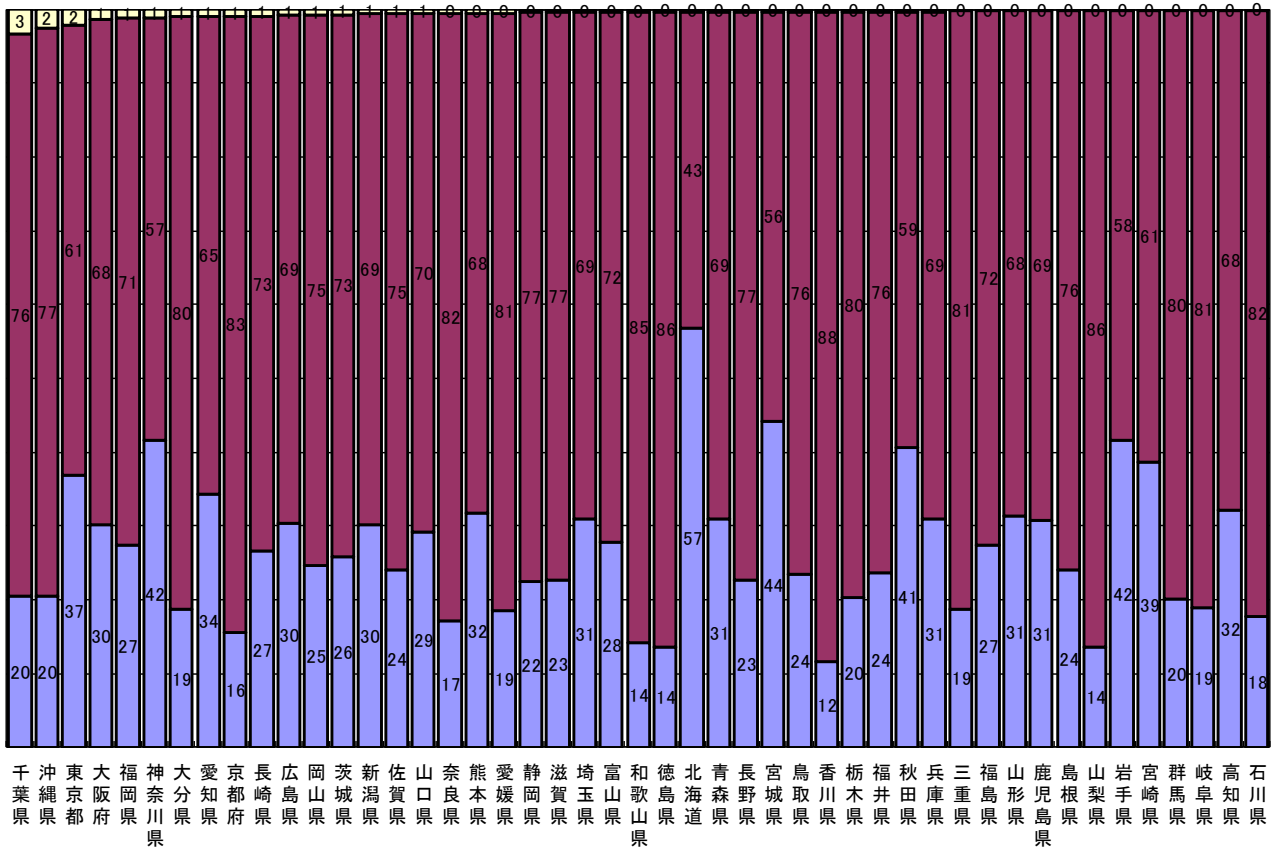
図3 都道府県別、国籍(出身地)別外国人延べ宿泊者数構成比(令和4年3月)

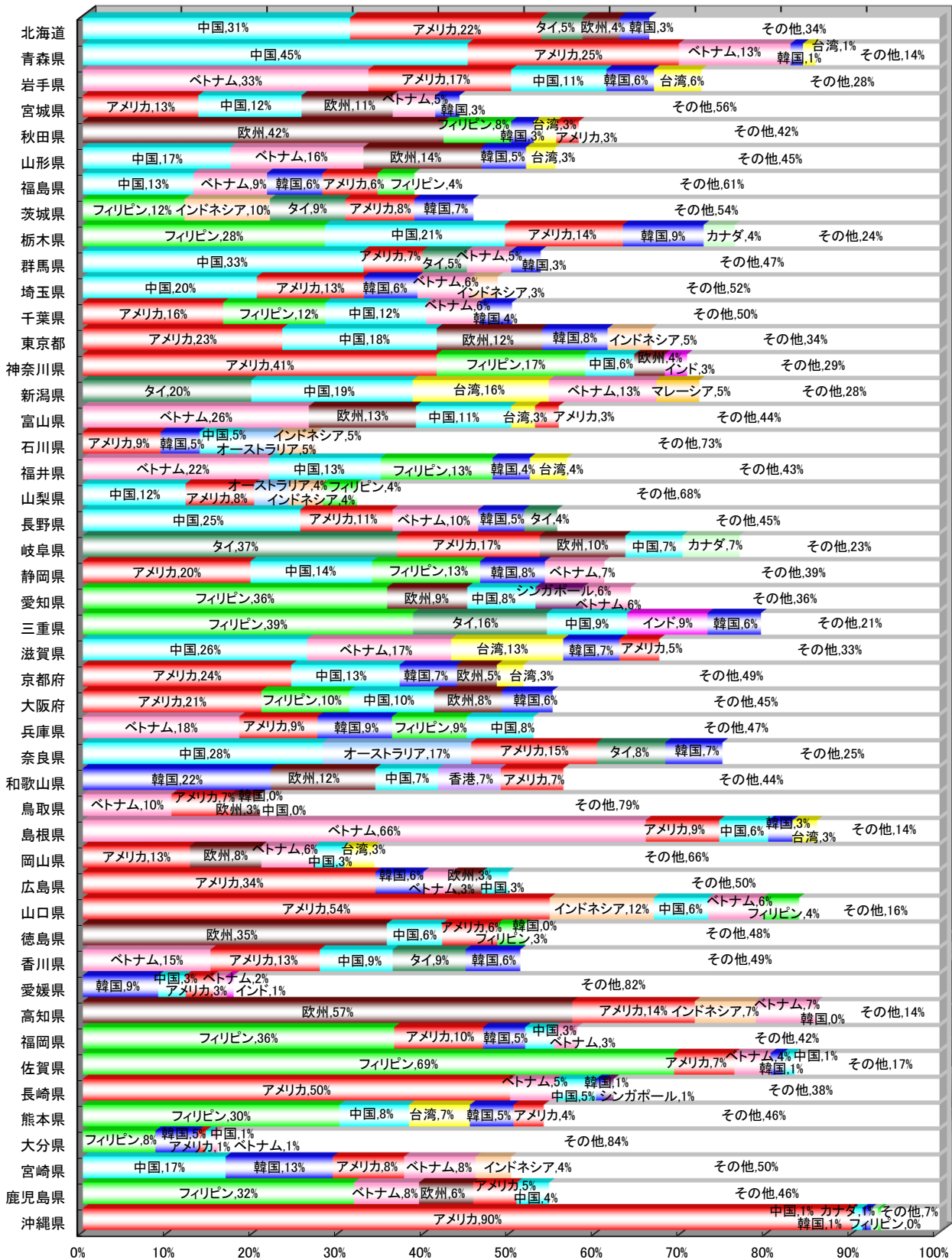

※ 欧州はドイツ・英国・フランス・ロシア・イタリア・スペインの6カ国
 ※ 従業者数10人以上の施設に対する調査から作成

図4 都道府県別定員稼働率(令和4年3月)



図5 都道府県別客室稼働率(令和4年3月)

(左:単位:%、右:宿泊施設タイプ別の都道府県順位)

	旅館	リゾート ホテル	ビジネス ホテル	シティ ホテル	簡易宿所	会社・団体 の宿泊所							
全国	26.6	37.2	52.8	40.3	16.6	15.1	全国						
北海道	23.9	29	43	48.9	38	39.9	35	8.3	36	8.2	31	北海道	
青森県	19.6	41	9.5	46	54.7	25	32.3	44	5.7	46	21.2	9	青森県
岩手県	27.5	24	31.2	34	53.0	28	55.7	7	9.0	34	24.7	8	岩手県
宮城県	35.6	7	35.3	28	51.1	33	40.7	31	38.1	1	11.8	25	宮城県
秋田県	22.0	37	31.9	32	52.0	30	41.5	30	8.8	35	2.7	40	秋田県
山形県	22.9	32	28.1	36	51.8	31	55.7	7	6.8	43	38.4	1	山形県
福島県	19.2	42	35.5	25	53.2	27	57.9	6	17.0	16	32.5	4	福島県
茨城県	22.2	35	66.6	1	57.7	16	52.8	16	11.6	26	35.8	2	茨城県
栃木県	32.4	11	38.1	20	59.8	10	53.3	15	9.3	33	6.9	32	栃木県
群馬県	32.3	12	35.5	25	56.3	20	23.6	47	17.1	15	21.1	11	群馬県
埼玉県	18.0	44	27.6	38	55.9	22	52.0	17	7.8	38	16.1	17	埼玉県
千葉県	28.7	19	61.9	2	55.7	23	46.3	22	16.5	18	8.8	29	千葉県
東京都	25.5	25	12.4	45	51.7	32	35.8	39	35.7	2	30.1	6	東京都
神奈川県	42.2	1	51.1	4	63.3	7	54.2	11	11.6	26	15.5	18	神奈川県
新潟県	24.2	27	32.9	31	49.8	36	40.5	32	12.5	24	32.4	5	新潟県
富山県	22.5	34	4.6	47	50.6	34	51.7	18	6.1	45	18.7	14	富山県
石川県	23.1	31	33.8	30	42.5	44	39.7	36	13.6	22	4.3	37	石川県
福井県	23.5	30	47.8	5	60.5	8	43.0	28	10.8	30	0.0	43	福井県
山梨県	17.7	45	39.7	17	52.7	29	27.9	46	11.0	28	9.9	27	山梨県
長野県	20.9	39	24.7	40	53.5	26	46.0	24	8.2	37	6.2	33	長野県
岐阜県	24.2	27	28.8	35	49.5	37	31.5	45	6.6	44	4.6	36	岐阜県
静岡県	36.7	4	37.3	23	60.4	9	46.2	23	16.9	17	13.4	21	静岡県
愛知県	18.8	43	34.1	29	58.5	12	33.7	42	24.7	7	12.6	23	愛知県
三重県	31.3	14	40.6	15	63.9	6	77.2	3	17.8	13	21.2	9	三重県
滋賀県	25.5	25	36.7	24	56.7	19	47.7	21	13.6	22	4.8	35	滋賀県
京都府	22.6	33	35.4	27	45.4	42	34.4	40	17.2	14	17.0	16	京都府
大阪府	28.2	21	37.9	21	41.7	45	32.8	43	27.3	4	14.1	20	大阪府
兵庫県	31.7	13	43.9	9	56.0	21	61.5	4	11.0	28	20.0	13	兵庫県
奈良県	22.1	36	40.3	16	38.7	46	38.1	37	20.0	8	-	-	奈良県
和歌山県	21.9	38	46.1	7	64.7	4	36.7	38	14.6	20	29.8	7	和歌山県
鳥取県	31.1	15	20.2	44	30.5	47	77.5	2	4.9	47	1.2	42	鳥取県
島根県	35.0	8	37.4	22	65.9	3	58.3	5	7.5	40	-	-	島根県
岡山県	15.8	47	22.7	42	58.3	13	40.3	33	18.7	11	4.0	38	岡山県
広島県	27.6	23	45.8	8	58.2	14	44.0	26	13.7	21	5.4	34	広島県
山口県	30.6	16	41.6	12	69.4	1	54.1	13	12.3	25	9.4	28	山口県
徳島県	28.9	18	42.7	10	50.4	35	34.2	41	18.9	10	14.8	19	徳島県
香川県	36.4	5	41.2	14	48.8	39	48.3	20	19.2	9	3.2	39	香川県
愛媛県	39.8	3	55.5	3	57.4	17	45.4	25	7.3	42	20.6	12	愛媛県
高知県	27.8	22	38.6	18	56.9	18	40.3	33	9.8	31	0.0	43	高知県
福岡県	20.0	40	24.9	39	44.6	43	49.5	19	24.9	5	12.5	24	福岡県
佐賀県	36.1	6	42.3	11	47.8	40	53.8	14	9.5	32	0.0	43	佐賀県
長崎県	28.6	20	41.4	13	64.6	5	54.2	11	7.4	41	1.7	41	長崎県
熊本県	29.0	17	23.9	41	58.1	15	43.4	27	24.8	6	11.5	26	熊本県
大分県	35.0	8	47.1	6	68.2	2	81.2	1	15.2	19	13.4	21	大分県
宮崎県	41.0	2	27.7	37	59.3	11	54.9	10	7.6	39	33.0	3	宮崎県
鹿児島県	34.6	10	31.3	33	55.5	24	55.6	9	29.7	3	8.8	29	鹿児島県
沖縄県	17.0	46	38.4	19	47.7	41	42.9	29	18.3	12	18.3	15	沖縄県

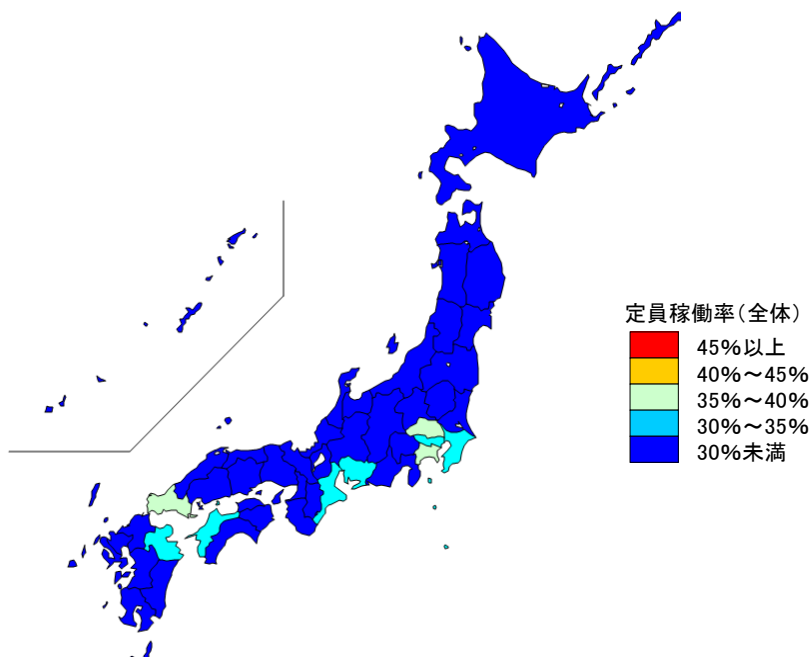
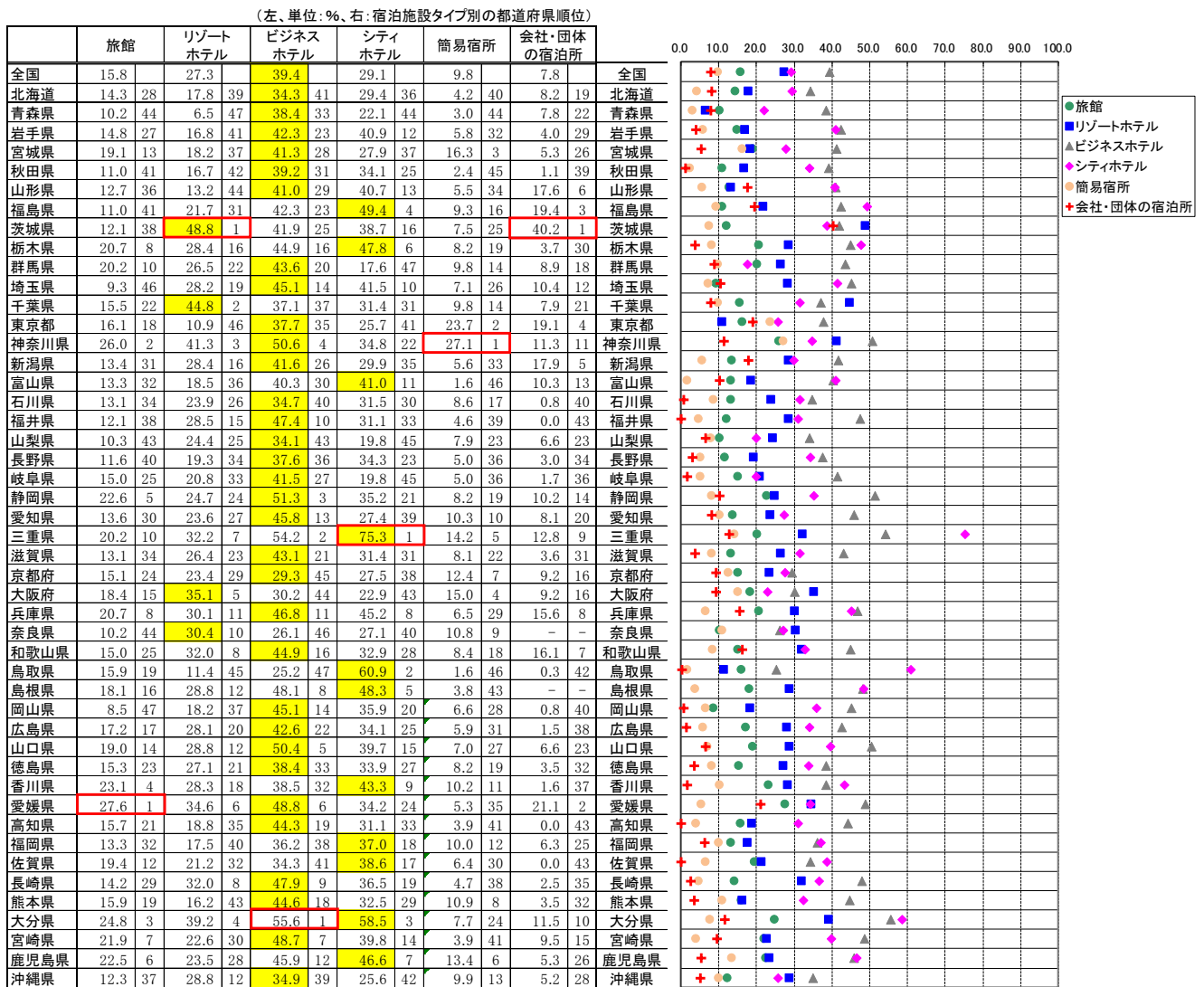
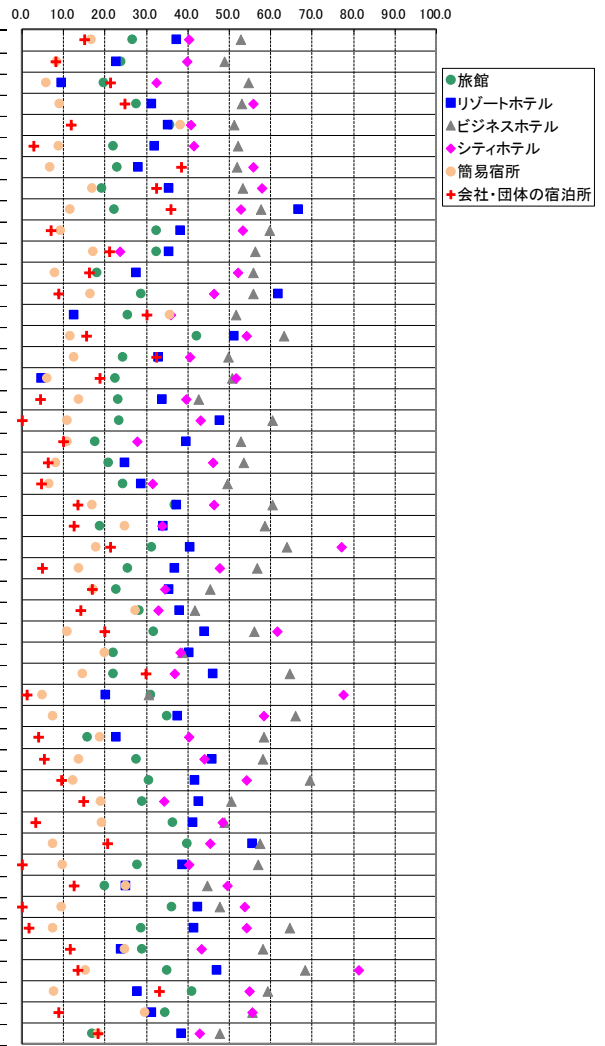

※各都道府県において稼働率が最も高い施設タイプを黄色で示している。



図6-1 都道府県別一人当たり平均宿泊数(令和4年3月)

(泊)

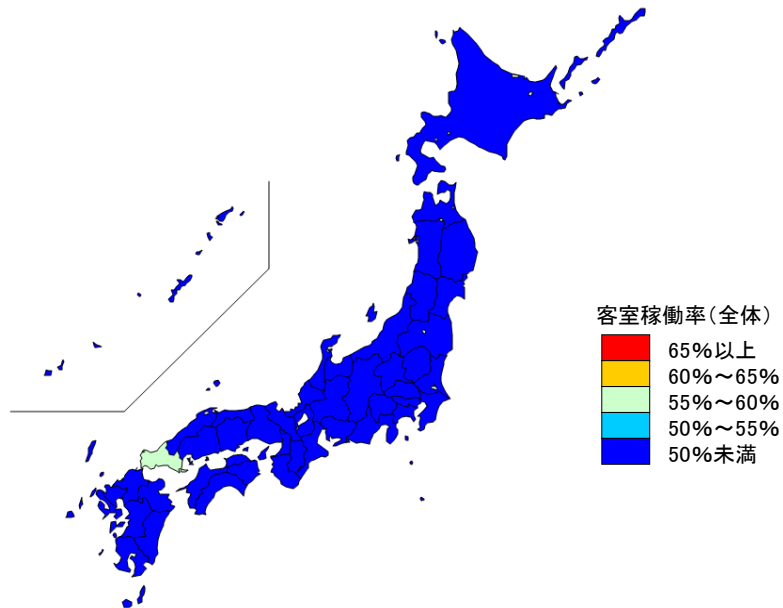
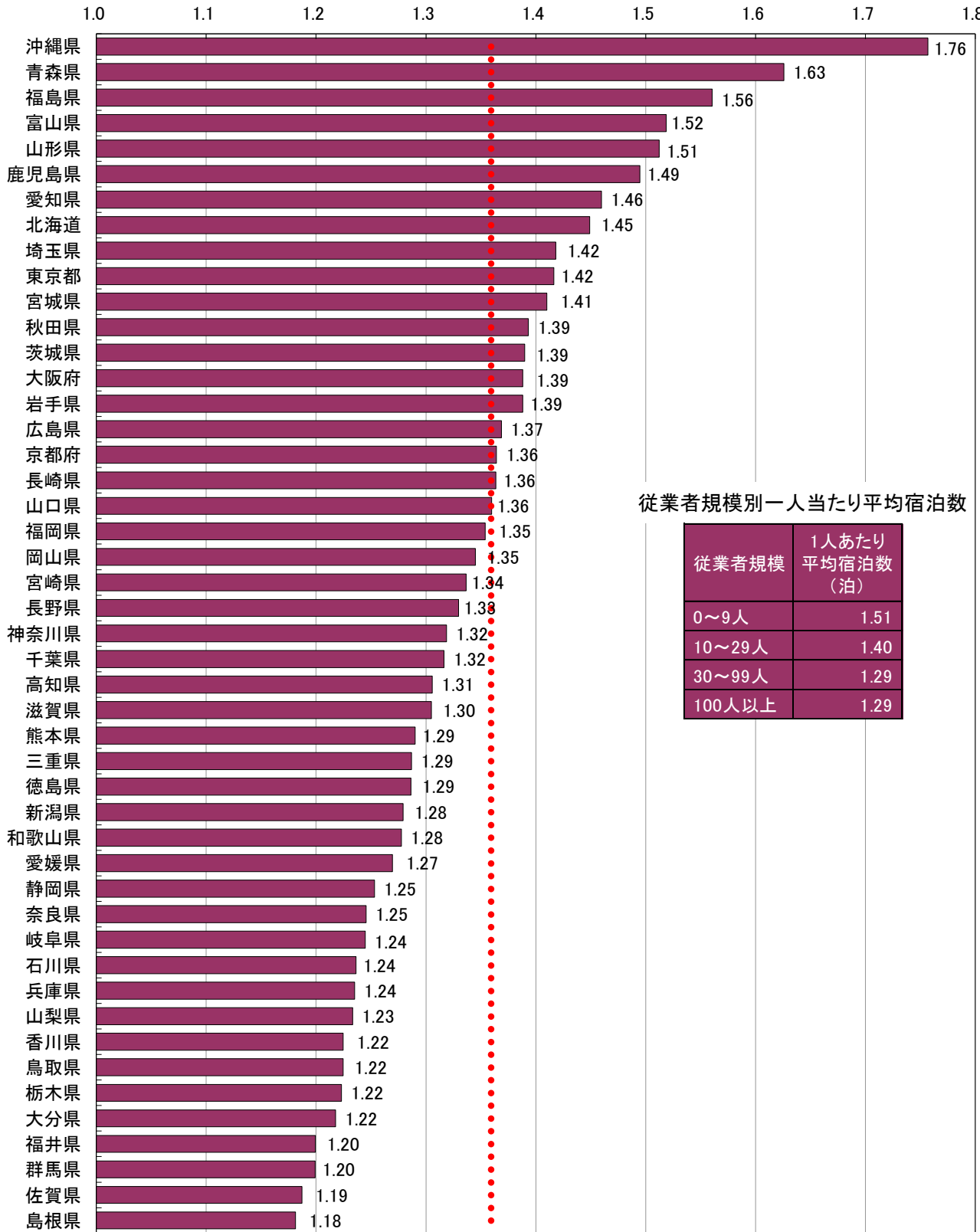

従業者規模別一人当たり平均宿泊数

従業者規模	1人あたり平均宿泊数(泊)
0~9人	1.51
10~29人	1.40
30~99人	1.29
100人以上	1.29

↑
平均(1.36)

図6-2 都道府県別外国人一人当たり平均宿泊数(令和4年3月)

(泊)

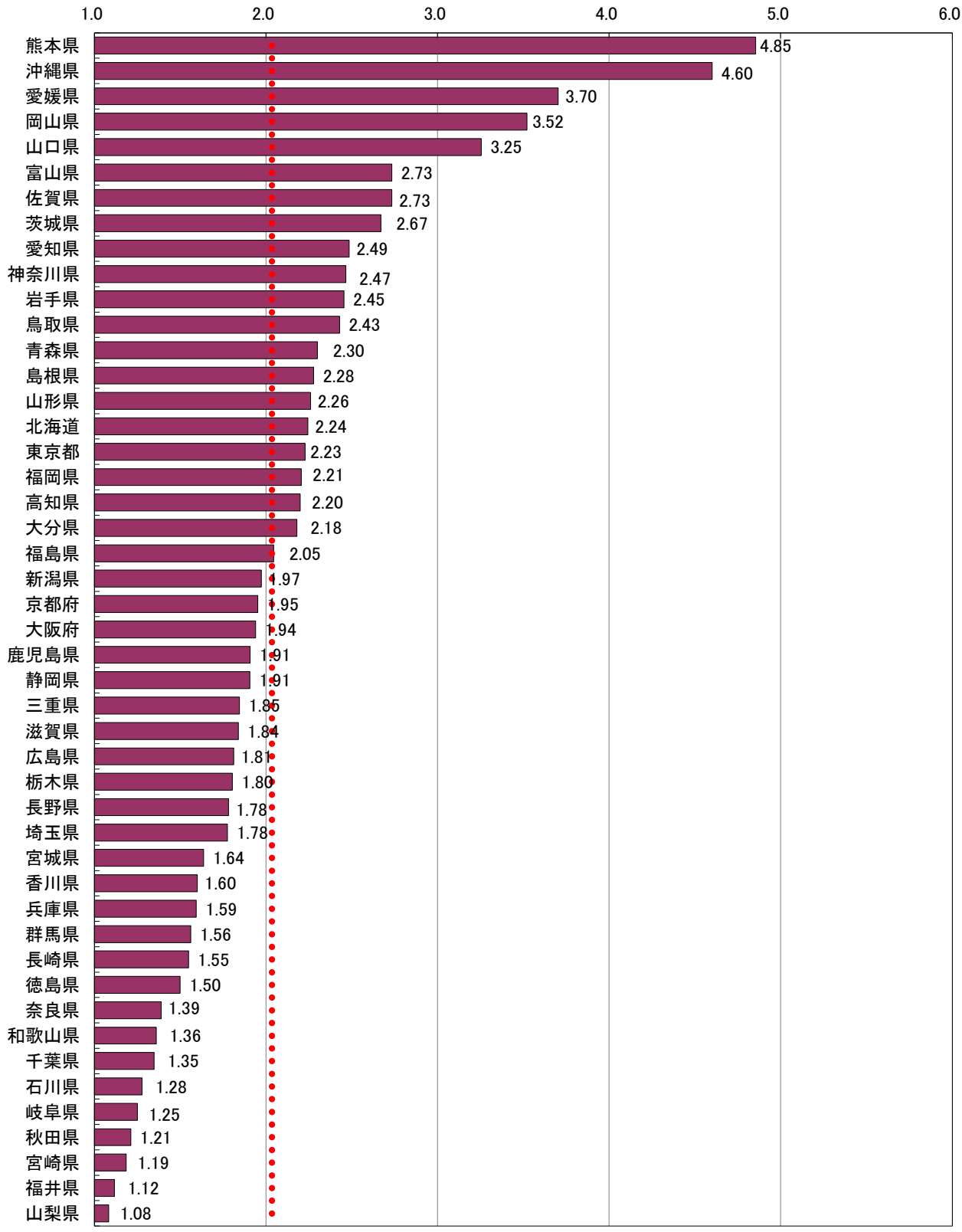

↑
平均(2.03)

統 計 表

統計表を利用する上での注意

- ここに掲げた統計表の結果数値のうち、客室数、収容人数及び従業者数は令和4年1月1日現在、延べ宿泊者数、実宿泊者数及び利用客室数は令和4年1月の実績、宿泊目的割合は令和4年1月末日からさかのぼる1年間に利用した宿泊者の割合である。
- ここに掲げた統計表の結果数値は推定値であるため（3～6に掲げる結果数値を除く）、延べ宿泊者数、実宿泊者数、利用客室数及び宿泊目的割合別施設数は一の位を四捨五入して十の位までを、定員稼働率及び客室稼働率は0.01%の位を四捨五入して0.1%の位までを有効数字として表章した。したがって、表中の個々の数字の合計は必ずしも総数と一致しない。なお、施設数、延べ宿泊者数、実宿泊者数、利用客室数、定員稼働率、客室稼働率の表章単位は、それぞれ「施設」、「人泊」、「人」、「室」、「%」、「%」である。
- なお、第1表の一部に掲げた「施設所在地(47区分及び運輸局等)、従業者数(4区分)別施設数」及び参考第13表の一部に掲げた「施設所在地(47区分及び運輸局等)、従業者数(3区分)別施設数」は実数である。
- 参考第2表～参考第4表に掲げた「施設所在地(47区分及び運輸局等)、居住地(47区分及び運輸局等)別延べ宿泊者数」は、調査により回答が得られた施設のうち、従業者数100人以上のものに係る実数であり、未回収分を推定したものではない。
- 参考第5表に掲げた「施設所在地(主な市区町村)、従業者数(3区分)別母集団施設数及び回収施設数」は、市区町村内回収施設数10施設以上の市区町村について表章した。
- 参考第6表～参考第12表に掲げた「施設所在地(主な市区町村)、従業者数(3区分)別延べ宿泊者数、実宿泊者数、外国人延べ宿泊者数、外国人実宿泊者数、定員稼働率、利用客室数、客室稼働率」は、市区町村内回収施設数10施設以上の市区町村についての実数を表章したもので、未回収分を推定したものではない。
- 標準誤差率については、「参考2 主要項目別標準誤差率」を参照。なお、参考第1表については、標準誤差率が30%以上の推定値に*印を付している。利用の際には注意されたい。
- 統計表中に使用されている記号等は、次のとおりである。
 - 「-」は調査又は集計したが、該当数字がないものを示す。
 - 「0」は調査又は集計したが、該当数字が表章単位に満たないものを示す。

1-1. 都道府県別延べ宿泊者数推移表

全 国	令和元年												令和二年												令和三年												令和四年																					
	1月	2月	3月	4月	5月	6月	7月	8月	9月	10月	11月	12月	1月	2月	3月	4月	5月	6月	7月	8月	9月	10月	11月	12月	1月	2月	3月	4月	5月	6月	7月	8月	9月	10月	11月	12月	1月	2月	3月	4月	5月	6月	7月	8月	9月	10月	11月	12月										
延べ宿泊者数	33,398,590	35,088,140	36,983,420	37,932,910	38,500,000	38,832,420	39,143,200	39,315,440	39,443,200	39,558,140	39,656,440	39,728,910	39,780,440	39,830,440	39,870,440	39,910,440	39,950,440	40,000,440	40,050,440	40,100,440	40,150,440	40,200,440	40,250,440	40,300,440	40,350,440	40,400,440	40,450,440	40,500,440	40,550,440	40,600,440	40,650,440	40,700,440	40,750,440	40,800,440	40,850,440	40,900,440	40,950,440	41,000,440	41,050,440	41,100,440	41,150,440	41,200,440	41,250,440	41,300,440	41,350,440	41,400,440	41,450,440	41,500,440	41,550,440	41,600,440	41,650,440	41,700,440	41,750,440	41,800,440	41,850,440	41,900,440	41,950,440	42,000,440

(単位:人泊)

(単位:%)

年度	平均	令和2年												令和3年												
		1月	2月	3月	4月	5月	6月	7月	8月	9月	10月	11月	12月	1月	2月	3月	4月	5月	6月	7月	8月	9月	10月	11月	12月	
42長崎県	県	54.9	55.1	54.6	54.6	55.3	54.4	55.6	54.8	55.3	54.4	54.8	55.3	54.4	54.8	55.3	54.4	54.8	55.3	54.4	54.8	55.3	54.4	54.8	55.3	
	市	44.4	40.1	24.3	30.1	10.2	11.6	22.8	21.1	13.1	27.4	25.3	17.4	35.6	19.7	28.1	45.6	40.8	51.9	22.2	33.9	32.2	45.2			
	町	57.9	57.2	30.6	29.3	10.9	10.4	28.4	30.1	16.0	12.3	31.3	28.8	21.1	45.3	26.6	21.1	45.3	26.6	21.1	45.3	26.6	21.1	45.3		
	村	73.5	47.9	45.0	50.7	45.0	51.0	48.7	47.5	42.2	41.1	57.6	69.6	41.1	47.5	42.2	41.1	57.6	69.6	41.1	47.5	42.2	41.1	57.6	69.6	41.1
	県民	58.1	58.7	44.3	45.9	27.5	30.6	51.8	52.4	35.8	37.8	46.3	41.2	36.1	55.0	65.8	67.0	38.5	36.1	43.9	22.8	33.9	32.2	45.2		
43熊本県	県	62.1	60.7	35.4	37.0	24.8	26.6	38.8	40.6	30.4	29.2	40.2	32.3	31.8	31.8	43.6	52.4	37.1	35.6	43.3	33.9	32.2	45.2			
	市	46.7	43.3	26.7	23.2	11.3	14.8	26.8	20.7	18.1	11.1	22.0	25.4	20.2	29.7	41.8	37.5	29.7	41.8	37.5	29.7	41.8	37.5	29.7	41.8	37.5
	町	59.7	59.7	31.8	25.7	9.1	8.5	25.3	22.9	16.2	13.3	31.0	32.7	20.2	35.8	49.8	45.6	29.5	22.1	47.1	33.9	32.2	45.2			
	村	72.2	69.9	46.6	45.5	34.4	40.8	46.8	47.9	33.1	33.7	47.9	40.3	38.9	52.9	62.9	64.6	43.9	46.3	66.2	60.1	63.1	81.2			
	県民	58.6	58.6	41.3	43.9	27.5	30.6	51.8	52.4	35.8	37.8	46.3	41.2	36.1	55.0	65.8	67.0	38.5	36.1	43.9	22.8	33.9	32.2	45.2		
44大分県	県	54.4	55.0	39.2	41.7	26.1	28.3	41.7	43.3	30.0	31.9	41.0	38.8	32.1	47.6	40.9	40.3	40.9	43.7	47.3	33.9	32.2	45.2			
	市	46.7	43.3	26.7	23.2	11.3	14.8	26.8	20.7	18.1	11.1	22.0	25.4	20.2	29.7	41.8	37.5	29.7	41.8	37.5	29.7	41.8	37.5	29.7	41.8	37.5
	町	59.7	59.7	31.8	25.7	9.1	8.5	25.3	22.9	16.2	13.3	31.0	32.7	20.2	35.8	49.8	45.6	29.5	22.1	47.1	33.9	32.2	45.2			
	村	72.2	69.9	46.6	45.5	34.4	40.8	46.8	47.9	33.1	33.7	47.9	40.3	38.9	52.9	62.9	64.6	43.9	46.3	66.2	60.1	63.1	81.2			
	県民	58.6	58.6	41.3	43.9	27.5	30.6	51.8	52.4	35.8	37.8	46.3	41.2	36.1	55.0	65.8	67.0	38.5	36.1	43.9	22.8	33.9	32.2	45.2		
45宮崎県	県	54.4	55.0	39.2	41.7	26.1	28.3	41.7	43.3	30.0	31.9	41.0	38.8	32.1	47.6	40.9	40.3	40.9	43.7	47.3	33.9	32.2	45.2			
	市	46.7	43.3	26.7	23.2	11.3	14.8	26.8	20.7	18.1	11.1	22.0	25.4	20.2	29.7	41.8	37.5	29.7	41.8	37.5	29.7	41.8	37.5	29.7	41.8	37.5
	町	59.7	59.7	31.8	25.7	9.1	8.5	25.3	22.9	16.2	13.3	31.0	32.7	20.2	35.8	49.8	45.6	29.5	22.1	47.1	33.9	32.2	45.2			
	村	72.2	69.9	46.6	45.5	34.4	40.8	46.8	47.9	33.1	33.7	47.9	40.3	38.9	52.9	62.9	64.6	43.9	46.3	66.2	60.1	63.1	81.2			
	県民	58.6	58.6	41.3	43.9	27.5	30.6	51.8	52.4	35.8	37.8	46.3	41.2	36.1	55.0	65.8	67.0	38.5	36.1	43.9	22.8	33.9	32.2	45.2		
46鹿児島県	県	54.4	55.0	39.2	41.7	26.1	28.3	41.7	43.3	30.0	31.9	41.0	38.8	32.1	47.6	40.9	40.3	40.9	43.7	47.3	33.9	32.2	45.2			
	市	46.7	43.3	26.7	23.2	11.3	14.8	26.8	20.7	18.1	11.1	22.0	25.4	20.2	29.7	41.8	37.5	29.7	41.8	37.5	29.7	41.8	37.5	29.7	41.8	37.5
	町	59.7	59.7	31.8	25.7	9.1	8.5	25.3	22.9	16.2	13.3	31.0	32.7	20.2	35.8	49.8	45.6	29.5	22.1	47.1	33.9	32.2	45.2			
	村	72.2	69.9	46.6	45.5	34.4	40.8	46.8	47.9	33.1	33.7	47.9	40.3	38.9	52.9	62.9	64.6	43.9	46.3	66.2	60.1	63.1	81.2			
	県民	58.6	58.6	41.3	43.9	27.5	30.6	51.8	52.4	35.8	37.8	46.3	41.2	36.1	55.0	65.8	67.0	38.5	36.1	43.9	22.8	33.9	32.2	45.2		
47沖縄県	県	54.4	55.0	39.2	41.7	26.1	28.3	41.7	43.3	30.0	31.9	41.0	38.8	32.1	47.6	40.9	40.3	40.9	43.7	47.3	33.9	32.2	45.2			
	市	46.7	43.3	26.7	23.2	11.3	14.8	26.8	20.7	18.1	11.1	22.0	25.4	20.2	29.7	41.8	37.5	29.7	41.8	37.5	29.7	41.8	37.5	29.7	41.8	37.5
	町	59.7	59.7	31.8	25.7	9.1	8.5	25.3	22.9	16.2	13.3	31.0	32.7	20.2	35.8	49.8	45.6	29.5	22.1	47.1	33.9	32.2	45.2			
	村	72.2	69.9	46.6	45.5	34.4	40.8	46.8	47.9	33.1	33.7	47.9	40.3	38.9	52.9	62.9	64.6	43.9	46.3	66.2	60.1	63.1	81.2			
	県民	58.6	58.6	41.3	43.9	27.5	30.6	51.8	52.4	35.8	37.8	46.3	41.2	36.1	55.0	65.8	67.0	38.5	36.1	43.9	22.8	33.9	32.2	45.2		

第4表 施設所在地(47区分及び運輸局等)、宿泊施設タイプ(6区分)別延べ宿泊者数並びに施設所在地(47区分及び運輸局等)、宿泊施設タイプ(6区分)別外国人延べ宿泊者数

(人泊)

施設所在地(47区分及び運輸局等)	延べ宿泊者数					宿泊施設タイプ(6区分)						宿泊施設タイプ(6区分)					
	延べ宿泊者数 1)	旅館	リゾートホテル	ビジネスホテル	シティホテル	簡易宿所	会社・団体の宿泊所	外国人延べ宿泊者数 1)	旅館	リゾートホテル	ビジネスホテル	シティホテル	簡易宿所	会社・団体の宿泊所			
令和4年3月	33,455,760	4,683,560	4,767,610	17,242,390	4,525,530	1,903,110	263,630	330,560	15,390	27,750	148,800	109,490	25,820	2,660			
01北海道	1,946,000	249,450	258,480	1,040,900	337,060	52,240	7,130	6,150	260	820	3,310	530	1,230	0			
02青森県	222,780	38,880	4,520	163,420	12,390	3,100	470	690	0	0	640	50	0	0			
03岩手県	369,950	95,320	57,020	173,140	39,170	4,300	430	540	170	50	270	40	0	0			
04宮城県	579,150	134,520	42,920	314,140	43,250	41,680	1,650	1,620	10	10	1,230	230	140	0			
05秋田県	168,080	48,970	9,210	86,470	19,040	4,090	300	400	0	0	90	300	10	0			
06山形県	300,410	103,530	18,650	134,520	23,580	10,720	9,420	610	80	40	340	140	20	0			
07福島県	659,940	135,640	86,570	349,110	21,480	51,050	16,080	1,350	0	110	1,160	30	20	30			
08茨城県	426,350	57,540	8,420	316,220	35,380	6,850	1,930	2,670	20	0	2,430	220	0	0			
09栃木県	698,320	196,700	177,930	288,370	14,570	16,720	4,040	1,670	150	150	1,160	20	150	0			
10群馬県	523,850	217,200	77,570	191,130	5,460	23,220	1,990	640	40	10	590	10	0	0			
11埼玉県	360,180	16,430	25,820	271,230	42,490	3,950	260	1,420	0	0	1,090	330	0	0			
12千葉県	1,724,170	108,840	814,370	521,150	172,870	70,740	6,200	55,360	2,070	1,130	18,110	31,010	3,040	0			
13東京都	4,180,620	89,550	27,180	2,631,240	1,213,290	179,360	32,360	89,450	7,120	420	42,350	36,270	3,120	170			
14神奈川県	1,656,980	216,940	211,640	689,930	226,580	271,040	35,790	17,930	600	490	6,380	10,270	180	10			
15新潟県	658,950	205,480	131,420	276,220	24,410	18,310	3,110	3,750	240	0	2,460	120	920	0			
16富山県	210,470	49,900	5,610	133,210	18,850	1,860	1,040	820	0	0	730	90	0	0			
17石川県	442,350	119,680	26,070	209,940	63,400	23,120	150	230	0	0	140	80	10	0			
18福井県	200,790	71,390	13,470	98,020	8,890	8,780	0	480	0	0	440	20	20	0			
19山梨県	447,370	134,210	129,150	122,560	4,060	51,360	4,280	780	90	110	30	0	550	0			
20長野県	980,570	255,160	271,420	318,420	41,250	78,090	13,850	3,030	350	900	760	240	750	0			
21岐阜県	385,060	105,680	57,990	171,590	34,860	12,190	2,060	450	60	0	340	40	0	0			
22静岡県	1,497,640	333,890	338,280	650,260	66,540	59,170	42,940	6,330	1,140	260	2,500	670	1,770	0			
23愛知県	1,339,430	79,470	64,720	989,610	160,160	31,960	13,520	12,500	100	170	8,480	3,750	10	0			
24三重県	624,510	133,900	123,840	317,130	20,370	24,210	3,850	1,310	10	20	1,070	60	160	0			
25滋賀県	271,060	39,390	38,440	144,430	29,450	16,220	3,140	1,140	10	10	1,030	30	70	0			
26京都府	1,596,420	113,840	86,150	838,610	343,930	203,080	7,570	14,820	50	140	6,090	4,450	4,080	10			
27大阪府	2,091,470	18,120	211,460	1,272,040	495,970	86,980	5,210	28,140	0	270	10,860	14,060	2,950	0			
28兵庫県	1,022,490	206,100	149,390	440,430	156,730	38,090	17,280	2,390	130	10	1,860	240	40	60			
29奈良県	156,520	35,180	13,630	47,940	33,670	26,090	-	750	170	10	520	50	0	-			
30和歌山県	302,360	96,110	81,000	96,820	3,410	22,850	1,850	1,170	90	40	360	0	680	0			
31鳥取県	121,880	54,680	4,330	33,590	25,930	3,100	220	340	0	0	250	30	50	0			
32島根県	220,590	64,480	4,010	129,380	16,290	6,430	-	410	70	0	270	60	10	-			
33岡山県	344,670	23,740	9,040	240,850	50,130	19,760	1,150	2,430	0	0	2,050	70	310	0			
34広島県	640,730	52,470	13,800	462,910	59,910	22,280	1,320	4,530	240	120	2,060	1,190	940	0			
35山口県	355,370	57,620	41,400	259,250	19,280	4,960	1,920	30	30	0	1,810	80	0	0			
36徳島県	128,020	23,680	19,700	64,100	8,730	10,200	950	420	50	10	270	20	80	0			
37香川県	272,630	44,260	45,270	93,600	62,920	24,000	2,000	720	0	170	220	40	290	0			
38愛媛県	313,820	84,350	8,540	185,290	23,510	10,640	1,480	1,370	130	0	1,200	40	0	0			
39高知県	193,080	37,550	20,760	115,730	13,340	5,700	0	220	20	90	10	10	90	0			
40福岡県	1,078,690	35,550	44,060	724,910	204,240	57,290	8,250	12,880	10	20	7,890	1,520	1,080	2,360			
41佐賀県	148,630	47,800	13,380	66,980	11,510	8,960	0	820	0	0	700	20	100	0			
42長崎県	476,620	53,750	116,800	252,680	33,550	18,810	1,030	4,180	180	160	3,590	160	90	0			
43熊本県	438,250	101,580	31,380	235,510	32,500	36,300	970	1,990	0	0	1,930	60	0	0			
44大分県	570,850	129,950	121,530	247,890	24,380	42,120	2,650	5,670	60	20	4,460	10	540	0			
45宮崎県	244,270	29,710	22,270	169,650	13,090	8,750	800	320	60	10	220	20	10	0			
46鹿児島県	532,370	84,720	52,390	264,010	56,320	70,510	2,800	1,030	0	60	660	100	210	0			
47沖縄県	1,331,060	50,640	606,600	397,860	157,330	111,890	3,200	32,620	1,470	21,920	4,400	2,750	2,080	0			
運輸局等(併掲) 2)																	
北海道運輸局	1,946,000	249,450	258,480	1,040,900	337,060	52,240	7,130	6,150	260	820	3,310	530	1,230	0			
東北運輸局	2,300,310	556,870	128,880	1,220,820	158,910	114,930	28,340	5,210	270	210	3,730	780	180	40			
関東運輸局	10,017,850	1,037,410	1,502,090	5,031,810	1,714,710	623,250	86,850	170,000	10,190	2,310	72,130	78,130	7,050	190			
北陸信越運輸局	2,292,340	630,210	434,510	937,790	147,920	121,380	18,150	7,830	600	910	4,080	530	1,680	0			
中部運輸局	4,047,430	724,340	598,310	2,226,600	290,810	136,310	21,080	21,080	440	440	12,830	4,530	1,960	0			
近畿運輸局	5,440,330	508,750	580,070	2,840,270	1,063,170	393,300	35,050	48,420	450	480	20,730	18,820	7,820	70			
中国運輸局	1,683,210	252,990	72,580	1,125,990	171,530	56,530	3,580	9,640	120	60	6,450	1,420	1,310	0			
四国運輸局	907,540	189,840	94,260	458,720	108,500	50,540	2,460	2,730	340	260	1,700	100	460	0			
九州運輸局	3,489,690	483,070	401,810	1,961,630	375,590	242,740	16,500	26,890	310	280	19,450	1,880	2,030	2,360			
沖縄総合事務局	1,331,060	50,640	606,600	397,860	157,330	111,890	3,200	32,620	1,470	21,920	4,400	2,750	2,080	0			

1) 宿泊施設タイプ不詳を含む。

2) 長野県は北陸信越運輸局、福井県は中部運輸局に含まれる。

※取次推計した結果は推計値であるため四捨五入しており、内訳の合計は必ずしも総数と一致しない場合がある(詳細は統計報告書の「統計表を利用する上での注意」を参照)

第5表 施設所在地(47区分及び運輸局等)、宿泊施設タイプ(6区分) 別実宿泊者数

(人)

施設所在地(47区分 及び運輸局等)	宿泊施設タイプ(6区分)										実宿泊者数 1)		
	旅館	リゾート ホテル	ビジネス ホテル	シティ ホテル	簡易宿所	会社・団体 の宿泊所	うち外国人 実宿泊者数 1)	旅館	リゾート ホテル	ビジネス ホテル		シティ ホテル	簡易宿所
令和4年3月	24,612,400	3,937,180	3,715,620	12,085,500	3,361,110	1,291,210	163,510	6,750	6,280	75,820	57,360	14,320	1,390
01北海道	1,343,060	193,440	170,280	700,600	245,970	28,510	3,560	160	300	1,670	340	270	0
02青森県	137,040	25,380	3,370	96,860	9,610	1,610	210	0	0	260	30	0	0
03岩手県	286,530	69,920	46,800	115,920	30,670	2,470	280	20	50	1,200	20	0	0
04宮城県	410,700	124,230	38,340	197,280	29,420	19,380	1,150	10	0	790	130	50	0
05秋田県	120,640	34,520	7,510	61,070	14,020	3,230	300	0	0	30	290	0	0
06山形県	198,640	80,940	15,670	81,490	15,940	2,140	2,460	20	20	210	20	0	0
07福島県	422,930	170,350	211,340	15,180	28,220	4,340	660	0	20	590	20	20	10
08茨城県	306,740	41,110	7,160	225,330	25,200	6,160	1,790	10	0	900	100	0	0
09栃木県	570,880	155,220	229,270	11,290	14,990	3,360	970	190	100	520	20	150	0
10群馬県	436,850	198,850	69,010	136,270	4,280	19,490	1,710	30	10	360	0	0	0
11埼玉県	253,970	149,100	19,910	181,760	34,730	2,500	160	0	0	560	230	0	0
12千葉県	1,309,620	84,060	676,130	370,610	117,480	55,720	5,610	2,070	810	11,440	24,120	2,630	0
13東京都	2,951,420	17,700	1,846,900	904,630	109,630	14,860	40,160	790	200	22,290	15,210	1,620	50
14神奈川県	1,256,540	193,310	184,370	503,630	177,540	162,850	29,770	520	420	3,380	2,820	120	10
15新潟県	515,110	169,440	106,770	204,100	18,190	14,380	2,230	200	0	1,000	40	660	0
16富山県	138,600	40,120	4,930	77,690	13,650	1,310	910	0	0	250	50	0	0
17石川県	357,770	108,550	23,420	159,160	49,160	17,380	100	0	0	120	50	10	0
18福井県	167,400	65,150	11,070	76,610	7,400	7,070	0	0	0	420	10	10	0
19山梨県	382,770	111,210	105,890	94,360	2,990	44,520	2,760	60	90	10	0	550	0
20長野県	737,450	209,290	185,170	249,850	30,860	51,160	9,480	190	520	500	170	300	0
21岐阜県	309,360	92,780	52,940	118,890	31,380	11,070	1,600	30	0	300	30	0	0
22静岡県	1,195,160	300,000	292,810	474,010	52,110	43,210	27,120	650	190	1,450	120	920	0
23愛知県	917,500	71,120	52,060	638,370	118,970	26,280	10,690	70	70	3,830	1,050	10	0
24三重県	485,280	118,410	111,560	215,140	14,180	21,760	3,210	10	20	520	10	160	0
25滋賀県	207,720	34,350	36,140	99,630	23,460	11,820	2,320	40	10	520	20	70	0
26京都府	1,170,250	90,630	72,320	591,800	250,000	157,550	5,570	40	90	3,390	2,220	1,840	0
27大阪府	1,506,700	14,920	151,130	913,740	360,610	60,100	4,510	0	140	6,380	6,680	1,300	0
28兵庫県	827,810	192,580	132,130	330,750	119,740	33,650	5,430	100	10	1,160	110	30	60
29奈良県	125,670	30,340	11,610	35,540	27,070	21,110	-	70	10	430	30	0	-
30和歌山県	236,650	84,260	64,820	65,840	2,450	17,380	1,630	60	30	290	0	480	0
31鳥取県	99,500	49,180	4,280	25,170	18,150	2,580	140	0	0	80	10	40	0
32島根県	186,730	60,730	3,090	105,360	11,690	5,850	140	60	0	70	40	10	-
33岡山県	256,260	18,090	8,350	175,020	39,110	14,830	860	0	0	570	50	80	0
34広島県	468,160	45,740	33,100	324,780	48,300	15,670	500	190	80	1,070	970	190	0
35山口県	261,350	52,570	13,060	175,440	16,050	3,630	600	30	0	540	20	0	0
36徳島県	99,530	20,220	19,350	44,080	6,230	8,190	810	30	10	150	10	80	0
37香川県	222,600	42,510	40,830	66,410	51,500	20,120	40	0	140	100	20	180	0
38愛媛県	247,200	76,020	7,350	135,760	19,950	7,700	420	130	0	240	0	0	0
39高知県	147,860	30,140	16,550	87,180	9,930	4,060	0	20	10	10	10	60	0
40福岡県	796,730	30,620	31,500	534,920	151,260	37,560	6,470	10	10	3,440	780	360	1,240
41佐賀県	125,200	45,460	12,010	49,720	10,680	7,330	0	0	0	190	20	90	0
42長崎県	349,530	43,120	105,390	161,970	24,830	13,740	560	50	160	2,380	50	60	0
43熊本県	339,650	91,900	28,190	167,150	26,900	24,740	760	0	0	360	40	0	0
44大分県	468,770	118,200	112,620	174,490	22,870	36,540	2,130	50	20	1,500	10	500	0
45宮崎県	182,750	22,730	17,310	127,560	7,890	7,190	270	60	10	200	0	10	0
46鹿児島県	356,150	65,400	35,490	178,330	44,100	30,900	1,150	0	60	330	40	100	0
47沖縄県	757,680	28,620	329,530	248,400	93,650	54,030	1,820	800	2,680	890	1,340	1,360	0
運輸局等(再掲) 2)													
北海道運輸局	1,343,060	193,440	170,280	700,600	245,970	28,510	3,560	160	300	1,670	340	270	0
東北運輸局	1,556,490	428,490	182,050	763,960	114,830	57,040	8,740	50	100	2,010	520	70	10
関東運輸局	7,448,790	852,050	1,236,400	3,588,130	1,277,930	415,860	60,020	3,670	1,620	39,450	42,510	5,070	70
北陸信越運輸局	1,748,930	527,390	320,290	690,790	111,860	84,220	12,720	390	530	1,870	300	970	0
中部運輸局	3,074,680	647,460	520,440	1,523,010	224,030	109,400	42,620	760	280	6,510	1,210	1,100	0
近畿運輸局	4,074,810	447,090	468,160	2,037,280	783,330	301,610	19,470	280	280	12,180	9,060	3,730	70
中国運輸局	1,272,000	226,320	61,880	805,770	133,320	40,560	2,140	80	60	2,330	1,090	320	0
四国運輸局	717,190	168,890	84,080	333,420	47,620	40,070	1,270	180	160	510	50	310	0
九州運輸局	2,618,780	417,430	342,500	1,394,130	288,530	157,920	11,150	180	250	8,400	940	1,120	1,240
沖縄総合事務局	757,680	28,620	329,530	248,400	93,650	54,030	1,820	800	2,680	890	1,340	1,360	0

1)宿泊施設タイプ不詳を含む。

2)長野県は北陸信越運輸局、福井県は中部運輸局に含まれる。

※拡大推計した結果は推計値であり、内訳の合計は必ずしも総数と一致しない場合があります(詳細は統計報告書の「統計表を利用する上での注意」を参照)

第6表 施設所在地(47区分及び運送局等)、従業員数(4区分)、宿泊目的割合(2区分)別定員稼働率
並びに施設所在地(47区分及び運送局等)、宿泊施設タイプ(6区分)別定員稼働率

(%)

施設所在地(47区分 及び運送局等)	従業員数(4区分)、宿泊目的割合(2区分)										宿泊施設タイプ(6区分)					
	定員稼働率 1), 2)		0~9人		10~29人		30~99人		100人以上		旅館	リゾート ホテル	ビジネス ホテル	シティ ホテル	簡易宿所	会社・団体 の宿泊所
	1)	観光目的の 宿泊者が 50%未満	1)	観光目的の 宿泊者が 50%未満	1)	観光目的の 宿泊者が 50%未満	1)	観光目的の 宿泊者が 50%未満	1)	観光目的の 宿泊者が 50%未満						
令和4年3月																
01北海道	25.7	20.4	35.9	20.4	22.8	40.6	32.3	25.9	29.7	28.8	15.8	27.3	39.4	29.1	9.8	7.8
02青森県	22.2	19.9	29.3	10.2	24.3	31.4	27.3	25.3	26.3	25.3	14.3	17.8	34.3	29.4	4.2	8.2
03岩手県	21.4	11.0	31.0	10.7	16.7	41.0	22.3	11.2	19.0	17.7	10.2	6.5	38.4	22.1	3.0	7.8
04宮城県	23.5	16.9	34.1	13.0	22.9	34.4	29.4	23.6	18.4	18.4	16.8	16.8	42.3	40.9	5.8	4.0
05秋田県	26.6	17.0	37.8	11.0	13.6	40.8	34.7	21.0	21.6	20.8	19.1	41.3	27.6	16.3	5.3	5.3
06山形県	18.9	17.2	30.2	8.2	9.7	35.0	20.1	10.7	25.3	20.1	16.7	16.7	39.2	34.1	2.4	1.1
07福島県	21.1	12.8	31.0	7.6	17.0	33.9	30.6	19.8	20.4	13.3	12.7	13.2	41.0	40.7	5.5	17.6
08茨城県	21.1	16.5	37.8	11.9	10.7	47.1	21.2	15.4	21.9	22.3	11.0	21.7	42.3	49.4	9.3	19.4
09栃木県	27.3	21.7	43.1	14.6	10.6	33.2	33.0	27.1	48.1	39.2	12.1	48.8	44.9	38.7	7.5	40.2
10群馬県	24.6	20.7	39.6	16.0	22.3	59.0	25.3	23.5	23.5	20.2	20.2	26.5	17.6	17.6	9.8	8.9
11埼玉県	35.0	15.1	44.3	8.0	16.5	45.1	37.3	22.5	42.1	22.6	9.3	28.2	45.1	41.5	7.1	10.4
12千葉県	32.2	32.6	32.5	15.1	10.5	25.2	36.1	36.2	38.1	43.1	15.5	44.8	37.1	31.4	9.8	7.9
13東京都	30.9	35.9	38.9	18.6	13.9	38.5	37.4	32.0	26.7	23.4	16.1	10.9	50.6	23.7	23.7	19.1
14神奈川県	21.1	15.7	35.6	9.4	11.4	46.6	41.8	39.3	39.9	37.3	26.0	41.3	50.6	34.8	23.1	11.3
15新潟県	23.1	13.1	36.7	8.1	8.2	16.8	29.0	12.6	32.6	34.3	13.4	28.4	41.6	29.9	5.6	17.9
16富山県	20.9	18.3	30.9	6.0	4.5	22.0	23.7	21.6	20.8	19.5	13.3	18.5	40.3	41.0	1.6	10.3
17石川県	20.9	18.3	30.9	6.0	4.5	22.0	23.7	21.6	20.8	19.5	13.3	18.5	40.3	41.0	1.6	10.3
18福井県	18.7	13.1	32.9	5.5	5.6	12.3	18.0	18.0	23.7	23.7	12.1	28.5	47.4	46.0	0.0	0.0
19山梨県	14.9	11.6	28.3	10.2	5.7	20.1	25.4	20.6	25.4	24.9	10.3	24.4	34.1	19.8	7.9	6.6
20長野県	14.7	12.1	33.5	6.1	5.4	18.9	18.5	25.1	31.0	30.2	11.6	19.3	37.6	34.3	5.0	3.0
21岐阜県	19.8	16.1	34.6	10.6	11.4	8.3	28.8	22.1	19.9	20.3	15.0	20.8	41.5	19.8	5.0	1.7
22静岡県	27.2	21.3	39.6	15.2	11.0	25.8	34.7	27.9	27.2	26.5	22.6	24.7	51.3	35.2	8.2	10.2
23愛知県	32.8	18.7	44.0	20.9	11.8	37.3	41.7	28.4	45.1	45.8	13.6	23.6	54.2	27.4	10.2	8.1
24三重県	32.8	17.6	44.0	20.9	11.8	37.3	41.7	28.4	45.1	45.8	13.6	23.6	54.2	27.4	10.2	8.1
25滋賀県	23.3	16.7	38.7	4.5	7.2	35.9	22.9	22.1	26.5	25.8	13.1	26.4	43.1	31.4	8.1	3.6
26京都府	22.7	24.3	31.2	10.7	11.8	14.0	23.4	26.6	41.6	29.1	15.1	23.4	29.3	27.5	12.4	9.2
27大阪府	26.7	25.3	31.2	15.4	15.0	24.7	32.2	30.2	30.7	30.8	18.4	35.1	30.2	22.9	15.0	9.2
28兵庫県	29.0	21.9	43.8	13.3	9.3	32.7	36.4	35.8	35.5	32.9	20.7	28.1	46.8	45.2	6.5	15.6
29奈良県	16.7	16.9	21.4	10.5	13.2	14.4	19.6	15.0	30.1	30.1	10.2	30.4	26.1	20.1	10.8	-
30和歌山県	21.2	18.4	36.1	6.8	5.3	15.8	26.4	32.4	30.1	29.8	15.0	32.0	44.9	32.9	8.4	16.1
31鳥取県	14.9	11.1	28.2	1.9	4.3	17.8	17.8	17.7	14.7	11.1	15.9	11.4	25.2	60.9	1.6	0.3
32島根県	26.1	19.3	34.0	10.6	8.3	13.3	35.2	24.6	29.0	29.0	18.1	28.8	48.1	48.3	3.8	-
33岡山県	23.8	8.4	36.5	5.8	3.5	11.8	38.4	35.2	32.3	31.7	6.3	18.2	45.1	35.9	6.6	0.8
34広島県	29.3	15.4	38.8	14.4	7.6	21.5	32.9	38.1	49.6	46.6	17.2	28.1	42.6	34.1	5.9	1.5
35山口県	35.6	21.8	50.2	29.1	10.1	46.0	39.9	21.8	27.0	23.8	19.0	28.8	50.4	39.7	7.0	6.6
36徳島県	21.1	15.2	35.8	10.9	7.8	27.1	11.3	42.0	31.9	31.9	15.3	27.1	38.4	33.9	8.2	3.5
37香川県	27.7	23.7	37.6	20.8	23.2	16.5	26.1	25.6	31.7	21.5	23.1	28.3	38.5	43.3	10.2	1.6
38愛媛県	31.9	21.9	45.0	14.8	11.7	28.3	40.0	22.7	47.5	34.7	21.5	23.1	48.8	34.2	5.3	21.1
39高知県	23.8	13.5	36.6	13.6	3.7	26.2	35.7	19.7	28.5	24.1	15.7	18.8	44.3	31.1	3.9	0.0
40福岡県	28.4	18.9	35.3	13.1	10.0	17.7	38.3	29.0	26.6	11.2	13.3	17.5	36.2	37.0	10.0	6.3
41佐賀県	21.4	17.0	28.1	5.7	8.2	2.1	32.5	16.7	44.9	26.2	19.4	21.2	34.3	38.6	6.4	0.0
42長崎県	26.4	19.4	39.3	12.8	5.5	23.6	36.6	37.4	30.2	30.4	14.2	32.0	34.6	36.5	4.7	2.5
43熊本県	24.1	16.1	36.1	15.8	14.4	36.2	31.0	19.9	38.9	32.5	15.9	16.2	44.6	32.5	10.9	3.5
44大分県	30.0	26.0	38.7	17.5	14.4	25.6	33.2	42.8	49.9	48.7	24.8	39.2	55.6	58.5	7.7	11.5
45宮崎県	28.7	16.2	41.9	12.7	7.5	10.7	32.0	50.0	22.5	22.6	21.9	22.6	48.7	39.8	3.9	9.5
46鹿児島県	28.2	23.5	35.3	17.8	16.8	21.4	36.3	36.7	46.9	34.8	22.5	23.5	34.8	46.6	13.4	5.3
47沖縄県	24.1	25.2	26.7	13.9	15.1	16.4	30.0	29.8	32.0	32.2	12.3	28.8	34.9	25.6	9.9	5.2
運送局等(再掲) ③)																
北海道運送局	22.2	19.9	29.3	10.2	8.1	17.0	27.8	24.3	27.3	25.3	14.3	17.8	34.3	29.4	4.2	8.2
東北運送局	21.9	13.7	33.1	11.8	5.8	19.6	27.4	12.7	21.1	19.6	13.2	17.7	41.1	34.2	8.5	13.4
関東運送局	29.7	24.4	37.4	16.6	10.9	29.4	37.6	29.6	30.1	32.1	17.1	35.7	40.1	27.7	16.8	11.3
北陸信越運送局	17.9	13.9	34.2	7.0	5.9	18.2	23.4	15.2	28.7	28.7	12.6	21.7	38.3	32.9	5.3	3.6
中部運送局	24.9	19.9	42.0	15.0	11.0	26.8	37.5	20.8	26.1	24.2	18.0	25.4	48.1	28.9	8.3	8.4
近畿運送局	27.8	22.8	31.8	11.8	11.0	21.6	28.7	25.7	30.7	30.3	16.2	30.4	32.4	26.7	11.2	10.1
中国運送局	26.7	14.9	38.6	11.6	5.7	20.7	34.2	13.4	28.5	21.4	15.9	24.4	44.4	39.0	5.1	1.1
四国運送局	26.8	19.3	39.5	15.0	12.2	26.4	32.4	13.9	31.9	32.5	21.3	25.6	43.7	38.8	6.2	5.4
九州運送局	27.4	20.2	36.7	14.7	11.0	27.2	36.1	27.2	30.6	27.9	18.8	26.7	42.4	38.8	8.8	6.4
沖縄総合事務局	24.1	25.2	26.7	13.9	15.1	16.4	30.0	29.8	32.0	32.2	12.3	28.8	34.9	25.6	9.9	5.2

①) 宿泊目的割合不詳を含む。
②) 宿泊施設タイプ不詳を含む。
③) 長野県は北陸信越運送局、福井県は中部運送局に含まれる。

第8表 施設所在地(47区分及び運輸局等)、従業者数(4区分)、宿泊目的割合(2区分)別客室稼働率
並びに施設所在地(47区分及び運輸局等)、宿泊施設タイプ(6区分)別客室稼働率

施設所在地(47区分 及び運輸局等)	客室稼働率 1)、2)						従業者数(4区分)、宿泊目的割合(2区分)						宿泊施設タイプ(6区分)						会社・団体の 宿泊所			
	0～9人		10～29人		30～99人		100人以上		旅館	リゾート ホテル	ビジネス ホテル	シティ ホテル	簡易宿所	0～9人		10～29人		30～99人		100人以上		
	1)	観光目的の 宿泊者が 50%以上	1)	観光目的の 宿泊者が 50%未満	1)	観光目的の 宿泊者が 50%以上	1)	観光目的の 宿泊者が 50%未満						1)	観光目的の 宿泊者が 50%以上	1)	観光目的の 宿泊者が 50%未満	1)		観光目的の 宿泊者が 50%以上	1)	観光目的の 宿泊者が 50%未満
令和4年3月	41.1	32.6	49.8	35.0	50.6	39.0	56.0	48.0	40.4	53.7	40.3	38.9	26.6	37.2	52.8	40.3	16.6	15.1				
01北海道	35.9	30.7	44.7	35.0	43.9	39.2	48.1	41.4	32.1	51.9	35.4	34.1	23.9	22.6	48.9	39.9	8.3	8.2				
02青森県	38.9	22.1	48.0	44.3	54.2	41.3	57.8	34.9	19.8	40.7	57.8	25.6	19.6	9.5	54.9	32.3	5.7	21.2				
03岩手県	41.5	31.2	48.9	37.1	46.8	26.3	50.5	49.1	27.5	53.6	36.0	55.7	31.2	31.2	53.0	55.7	9.0	24.7				
04宮城県	44.3	31.4	50.2	21.1	21.8	20.8	20.8	51.7	54.8	60.5	36.7	34.3	46.9	35.3	51.1	40.7	38.1	11.8				
05秋田県	35.3	16.8	48.5	33.5	43.6	21.5	52.4	37.1	17.6	56.6	43.3	35.9	22.0	31.9	52.0	41.5	8.8	2.7				
06山形県	36.8	21.7	49.6	33.6	43.9	32.2	35.2	50.2	35.2	58.5	43.8	30.5	22.9	28.1	51.8	55.7	6.8	38.4				
07福島県	36.6	25.1	42.5	29.0	51.1	29.0	60.8	51.3	38.2	59.3	34.1	57.9	19.2	35.5	57.9	17.0	32.5	32.5				
08茨城県	49.6	23.3	53.5	15.7	61.9	27.3	65.5	59.0	42.8	62.2	52.7	54.4	52.5	66.6	57.7	52.8	11.6	35.8				
09栃木県	44.5	32.8	58.4	44.6	51.1	30.8	63.8	53.2	44.3	59.8	48.0	48.0	32.4	38.1	59.8	53.3	9.3	6.9				
10群馬県	41.5	32.8	53.1	47.6	57.1	39.1	65.7	42.1	45.7	38.1	37.8	37.8	32.3	35.5	56.3	23.6	17.1	21.1				
11埼玉県	49.6	21.5	55.1	15.6	49.0	53.3	55.8	52.9	27.5	57.8	47.9	22.6	18.0	27.6	55.9	52.0	7.8	16.1				
12千葉県	49.3	47.7	51.8	19.1	61.4	49.0	67.7	50.1	50.1	50.0	52.0	42.9	42.9	61.9	55.7	46.3	16.5	8.8				
13東京都	44.1	38.2	44.1	31.3	22.8	40.1	58.3	51.5	50.2	53.0	35.3	31.5	40.0	12.4	51.7	35.8	35.7	30.1				
14神奈川県	43.9	46.7	48.8	14.4	61.0	53.8	63.2	53.7	55.7	53.0	60.2	58.1	42.2	51.1	63.3	54.2	11.6	15.5				
15新潟県	35.7	25.6	46.4	17.1	13.5	27.5	27.5	47.3	38.4	53.6	39.3	37.1	24.2	32.9	49.8	40.5	12.5	32.4				
16富山県	40.3	23.5	48.5	40.0	45.0	20.3	50.4	43.8	32.9	48.6	49.0	52.0	47.2	4.6	50.6	51.7	6.1	18.7				
17石川県	34.1	30.9	39.9	12.7	37.5	37.4	37.4	37.2	34.2	47.1	31.4	29.6	23.1	33.8	42.5	39.7	13.6	4.3				
18福井県	37.9	25.0	50.9	20.0	54.6	22.3	64.2	54.0	48.2	56.8	36.0	36.0	23.5	47.8	60.5	43.0	10.8	0.0				
19山梨県	28.6	18.5	49.9	51.1	36.7	14.2	63.4	30.2	31.5	27.9	43.2	42.0	17.7	39.7	52.7	27.9	11.0	9.9				
20長野県	27.1	37.0	61.3	29.1	16.8	41.1	68.8	64.1	52.4	73.9	39.1	41.2	0.0	31.3	40.6	63.9	17.8	21.2				
21岐阜県	42.7	32.5	52.9	8.2	11.8	47.4	45.0	47.4	47.4	47.4	47.4	49.5	49.5	36.7	45.4	47.7	13.6	4.8				
22静岡県	33.1	23.6	49.8	16.4	44.4	15.5	57.6	44.4	35.8	55.7	26.6	31.5	9.5	28.8	49.5	31.5	6.6	4.6				
23愛知県	47.7	28.3	56.5	26.2	18.0	36.3	62.2	51.6	31.8	58.5	35.0	18.9	18.8	34.1	58.5	33.7	16.9	13.4				
24三重県	49.7	37.0	56.5	41.1	61.1	38.8	68.8	64.1	52.4	73.9	39.1	41.2	0.0	31.3	40.6	63.9	17.8	21.2				
25滋賀県	42.7	32.5	52.9	8.2	11.8	47.4	45.0	47.4	47.4	47.4	47.4	49.5	49.5	36.7	45.4	47.7	13.6	4.8				
26京都府	35.0	33.5	45.7	15.3	45.7	15.3	45.7	49.4	38.9	31.9	38.2	38.8	28.2	22.6	35.4	34.4	17.2	17.0				
27大阪府	37.6	32.4	45.1	48.7	54.6	46.9	61.4	51.4	47.6	53.2	53.4	53.7	39.3	37.9	41.7	32.8	27.3	14.1				
28兵庫県	45.7	36.3	54.8	27.4	50.6	37.3	57.9	51.4	47.6	53.2	53.4	53.7	31.7	43.9	56.0	61.5	11.0	20.0				
29奈良県	31.0	31.1	35.6	19.3	8.5	39.3	51.5	37.6	34.9	82.2	39.0	39.0	53.0	40.3	38.7	38.1	20.0	-				
30和歌山県	30.3	20.6	41.0	2.7	8.1	35.7	54.6	51.5	41.3	58.7	28.3	20.1	54.1	20.2	30.5	77.5	4.9	1.2				
31鳥取県	48.6	35.5	56.3	28.2	18.2	35.2	60.8	58.4	41.4	72.0	50.8	50.8	35.0	37.4	65.9	58.3	7.5	-				
32島根県	44.1	16.5	51.9	16.4	22.6	59.4	17.9	63.3	48.6	53.9	51.8	14.1	15.8	22.7	58.3	40.3	18.7	4.0				
33岡山県	48.3	41.3	55.8	13.1	44.9	54.1	35.3	32.2	36.2	47.5	40.1	45.6	46.8	45.8	58.2	44.0	13.7	5.4				
34広島県	58.8	41.8	66.8	55.2	18.8	74.0	59.3	61.1	51.7	72.3	48.2	48.1	30.6	41.6	69.4	54.1	12.3	9.4				
35山口県	38.6	30.3	47.7	59.1	40.6	20.8	24.8	36.5	47.3	31.3	47.3	47.3	28.9	42.7	50.4	34.2	18.9	14.8				
36徳島県	42.7	37.1	48.3	25.3	20.8	20.8	52.0	51.4	47.6	56.1	43.4	55.7	36.4	41.2	48.8	46.3	19.2	3.2				
37香川県	46.2	33.7	54.5	24.6	19.5	39.8	35.3	39.9	39.9	65.3	49.6	66.3	36.3	55.5	57.4	45.4	7.3	20.6				
38愛媛県	42.1	25.5	52.2	25.8	6.4	38.1	65.9	39.7	27.8	47.5	46.1	40.3	27.8	38.6	56.9	40.3	9.8	0.0				
39高知県	41.5	31.0	46.2	53.1	17.6	30.7	53.1	41.0	42.0	40.6	36.3	24.9	52.5	24.9	44.6	49.5	24.9	12.5				
40福岡県	38.3	35.2	40.7	10.3	4.0	25.9	50.8	57.9	45.8	67.2	50.9	55.6	36.1	42.3	47.8	53.8	9.5	0.0				
41佐賀県	45.2	31.9	57.0	27.3	61.2	29.8	68.2	58.9	44.7	69.5	38.9	39.3	14.5	28.6	41.4	64.6	7.4	1.7				
42長崎県	43.3	28.4	53.5	37.1	18.8	54.5	60.8	41.5	29.0	48.0	35.5	30.9	40.7	23.9	58.1	43.4	24.8	11.5				
43熊本県	49.4	37.5	58.7	61.4	48.3	56.2	61.2	43.9	73.1	62.7	58.3	55.2	97.3	35.0	68.2	81.2	15.2	13.4				
44大分県	47.3	29.7	56.5	63.0	54.2	25.0	27.0	62.5	61.7	62.7	26.7	27.0	25.7	41.0	27.7	54.9	7.6	33.0				
45宮崎県	44.7	37.9	50.5	38.9	53.5	35.1	57.6	49.4	37.9	55.3	47.8	45.9	72.7	31.3	55.5	55.6	29.7	8.8				
46鹿児島県	36.9	38.7	44.7	25.7	44.4	44.8	46.2	42.4	42.7	41.2	39.9	39.8	17.0	38.4	47.7	42.9	18.3	18.3				
運輸局等(再掲) 3)	35.9	30.7	44.7	30.3	43.9	39.2	48.1	41.4	32.1	51.9	35.4	34.1	23.9	22.6	48.9	39.9	8.3	8.2				
北海道運輸局	39.2	25.7	47.0	15.1	20.9	10.4	31.7	48.0	48.0	55.4	35.9	31.6	49.9	31.8	52.6	47.0	18.7	28.0				
東北運輸局	44.2	37.9	49.4	33.6	54.7	47.6	57.4	50.2	45.3	53.0	42.3	41.9	42.8	37.8	54.8	39.2	19.0	19.3				
関東運輸局	32.0	23.3	46.6	41.1	28.3	11.0	35.0	42.3	35.7	51.7	22.4	22.4	22.4	26.9	49.4	43.1	9.3	7.9				
北陸信越運輸局	44.6	31.2	55.4	24.6	17.6	36.5	62.4	52.5	42.6	59.3	37.3	34.1	45.1	36.6	59.1	37.8	16.7	12.3				
近畿運輸局	38.0	33.0	47.9	19.9	45.6	39.2	52.8	44.7	41.5	47.8	41.1	41.2	42.4	39.8	45.9	36.5	18.4	16.1				
中国運輸局	47.5	28.5	55.7	27.6	55.3	31.9	58.9	55.5	39.5	63.1	42.5	36.0	46.7	38.0	59.8	49.0	12.2	4.6				
四国運輸局	43.1	32.2	51.5	18.7	57.5	18.7	29.2	49.5	39.4	55.9	46.2	53.6	34.7	34.0	41.8	44.9	12.6	13.9				
九州運輸局	44.0	33.1	51.1	21.4	52.9	37.2	56.8	48.9	41.1	53.1	56.3	34.6	50.3	31.4	53.6	52.0	19.2	9.3				
沖縄総合事務局	36.9	38.7	44.7	25.7	44.4	44.8	46.2	42.4	42.7	41.2	39.9	39.8	17.0	38.4	47.7	42.9	18.3	18.3				

1) 宿泊目的割合不詳を含む。

2) 宿泊施設タイプ不詳を含む。

3) 長野県は北陸信越運輸局、福井県は中部運輸局に含まれる。

第9表 施設所在地(47区分及び運輸局等)、宿泊目的割合(2区分)、居住地(2区分)別延べ宿泊者数(人泊)

施設所在地(47区分 及び運輸局等)	延べ 宿泊者数 (1)、(2)		宿泊目的割合(2区分)、居住地(2区分)				観光目的の宿泊者が50%未満			
	県内 (1)	県外 (1)	観光目的の宿泊者が50%以上		観光目的の宿泊者が50%未満		県内 (2)	県外 (2)	県内	県外
			2)	2)	2)	2)				
令和4年3月	33,455,760	9,588,720	22,952,580	15,618,200	4,254,530	11,226,750	17,715,470	5,287,010	11,669,500	
01北海道	1,946,000	1,072,760	816,270	1,065,140	556,430	499,030	873,670	510,410	315,960	
02青森県	222,780	64,890	144,780	50,180	13,590	33,160	172,600	51,300	111,620	
03岩手県	369,950	153,810	216,140	153,910	87,260	66,650	216,030	66,550	149,480	
04宮城県	579,150	251,610	318,160	192,520	125,710	62,210	386,620	125,900	255,920	
05秋田県	168,080	68,130	99,240	50,180	28,570	20,590	117,570	39,000	78,570	
06山形県	300,410	86,660	189,490	124,940	45,580	66,790	175,470	41,080	122,700	
07福島県	659,940	177,080	469,130	198,800	59,250	138,420	461,140	117,830	330,710	
08茨城県	426,350	102,620	293,700	81,590	17,660	59,510	344,760	84,960	234,190	
09栃木県	698,320	131,770	519,530	391,790	67,380	299,030	305,030	64,200	219,190	
10群馬県	523,850	103,730	414,690	332,430	47,860	279,930	191,420	55,870	134,760	
11埼玉県	360,180	103,180	231,070	42,350	16,600	25,740	317,680	86,580	205,170	
12千葉県	1,724,170	338,050	1,316,970	1,102,600	180,160	892,870	621,460	157,780	424,090	
13東京都	4,180,620	1,515,930	2,594,270	1,575,520	618,690	950,480	2,589,870	892,820	1,632,980	
14神奈川県	1,656,980	749,310	1,050,690	702,830	296,000	584,080	954,150	453,310	466,610	
15新潟県	658,950	195,980	453,120	334,970	97,030	235,750	323,810	98,800	217,380	
16富山県	210,470	58,400	152,060	67,270	29,390	37,880	143,200	29,020	114,180	
17石川県	442,350	74,370	346,680	292,400	55,470	234,580	140,550	16,730	104,870	
18福井県	200,790	46,180	149,490	85,800	27,010	58,100	114,750	19,170	91,160	
19山梨県	447,370	60,280	383,240	244,310	21,600	218,860	196,690	34,130	162,560	
20長野県	980,570	216,570	736,670	664,230	133,410	509,460	315,950	83,160	226,810	
21岐阜県	385,060	66,890	285,770	239,820	37,370	170,050	145,240	29,520	115,730	
22静岡県	1,497,640	331,700	1,146,140	778,360	131,590	633,270	719,130	200,110	512,720	
23愛知県	1,339,430	439,110	844,750	309,120	114,180	181,620	1,030,310	324,920	663,130	
24三重県	624,510	111,560	483,620	321,220	51,870	261,060	302,050	59,480	221,520	
25滋賀県	271,060	60,530	205,580	131,010	27,180	103,720	140,050	33,350	101,860	
26京都府	1,596,420	246,770	1,332,510	1,266,220	191,220	1,057,860	315,030	53,260	261,770	
27大阪府	2,091,470	620,760	1,433,890	871,900	235,960	631,700	1,208,760	378,360	798,800	
28兵庫県	1,022,490	242,540	677,510	472,820	167,340	300,290	549,450	135,160	377,040	
29奈良県	156,520	20,940	120,680	127,550	21,880	103,050	28,970	3,060	17,630	
30和歌山県	302,360	40,560	244,280	200,970	28,950	162,990	100,960	11,550	80,920	
31鳥取県	121,850	28,350	92,270	55,080	14,530	39,320	66,640	13,690	52,950	
32島根県	220,590	52,950	167,470	77,280	19,530	57,580	143,310	33,420	109,890	
33岡山県	344,670	72,880	222,440	47,860	14,750	33,110	296,810	58,120	189,330	
34広島県	640,730	182,880	418,790	124,850	38,270	83,670	498,910	133,590	329,160	
35山口県	355,370	91,920	223,610	105,120	35,580	60,580	248,780	55,150	162,740	
36徳島県	128,020	16,730	105,750	62,010	9,510	50,730	66,010	7,210	55,020	
37香川県	272,630	31,430	241,200	151,310	19,640	131,680	120,860	11,790	109,070	
38愛媛県	313,820	56,900	249,690	112,620	13,340	96,640	201,180	43,530	153,050	
39高知県	193,080	57,810	121,660	55,840	10,030	42,980	136,790	47,340	78,680	
40福岡県	1,078,690	279,950	742,800	282,510	100,650	163,680	796,180	179,300	579,120	
41佐賀県	148,630	33,270	105,110	66,660	15,890	50,200	81,840	17,240	54,910	
42長崎県	476,620	113,870	315,860	193,430	42,740	148,890	283,150	71,130	166,930	
43熊本県	438,250	134,370	289,520	158,240	47,800	108,020	278,820	85,750	181,150	
44大分県	570,850	104,960	457,560	307,030	56,560	245,260	261,450	47,670	210,660	
45宮崎県	244,270	92,730	146,610	65,540	31,530	30,140	178,730	61,200	116,470	
46鹿児島県	532,370	159,140	357,870	205,340	59,740	144,410	318,820	94,800	209,830	
47沖縄県	1,331,060	261,950	1,023,250	1,074,730	191,940	861,090	234,830	68,710	160,530	
運輸局等(再掲)3)										
北海道運輸局	1,946,000	1,072,760	816,270	1,065,140	556,430	499,030	873,670	510,410	315,960	
東北運輸局	2,300,310	802,170	1,436,940	770,530	360,260	387,840	1,529,420	441,660	1,049,000	
関東運輸局	10,017,850	3,104,870	6,804,160	4,473,420	1,265,950	3,310,510	5,521,060	1,829,640	3,479,560	
北陸信越運輸局	2,292,340	545,320	1,688,530	1,358,870	315,290	1,017,680	923,510	227,710	663,230	
中部運輸局	4,047,430	995,430	2,909,770	1,734,320	362,050	1,304,090	2,311,480	633,230	1,604,250	
近畿運輸局	5,440,330	1,296,090	4,015,450	3,070,470	672,520	2,359,620	2,343,210	614,740	1,638,010	
中国運輸局	1,683,210	428,970	1,124,580	410,180	122,660	274,260	1,254,450	293,970	844,080	
四国運輸局	907,540	162,870	718,300	381,780	52,530	322,030	524,840	109,870	395,820	
九州運輸局	3,489,690	918,280	2,415,330	1,278,760	354,910	890,610	2,198,990	557,080	1,519,070	
沖縄総合事務局	1,331,060	261,950	1,023,250	1,074,730	191,940	861,090	234,830	68,710	160,530	

1)宿泊目的割合不詳を含む。

2)居住地不詳を含む。

3)長野県は北陸信越運輸局、福井県は中部運輸局に含まれる。

※拡大推計した結果は推計値であるため四捨五入しており、内訳の合計は必ずしも総数と一致しない場合がある(詳細は統計報告書の「統計表を利用する上での注意」を参照)

参考第3表 施設所在地（47区分及び運輸局等）、居住地（47区分及び運輸局等）別延べ宿泊者数<観光目的の宿泊者が50%以上の施設> (人泊)

施設所在地(47区分及び運輸局等)	運輸局等(10区分) 2)														沖縄総合事務局			
	熊本県	大分県	宮崎県	鹿児島県	沖縄県	国外	北海道運輸局	東北運輸局	関東運輸局	北陸信越運輸局	中部運輸局	近畿運輸局	中国運輸局	四国運輸局		九州運輸局		
	13,855	20,206	19,760	14,276	23,639	39,140	32,009	173,036	128,620	1,281,823	87,574	318,519	528,845	88,456		33,970	220,542	39,140
令和4年3月	223	455	186	155	257	982	565	129,571	3,354	69,776	1,677	9,595	25,691	2,469	919	5,275	982	
01北海道	26	2	5	4	21	54	0	434	5,054	4,270	243	554	63	28	142	54	54	
02青森県	21	0	3	10	34	15	0	34	20,985	3,860	162	378	1,300	61	15	15	15	
03岩手県	9	15	6	0	3	20	67	319	40,929	9,610	491	829	1,246	166	47	120	20	
04宮城県	2	4	0	3	16	7	16	94	2,762	2,228	59	95	129	11	11	56	7	
05秋田県	2	2	2	0	0	14	0	60	7,150	1,560	442	105	253	10	24	20	14	
06山形県	12	9	12	2	0	16	80	539	14,196	32,176	1,194	443	537	134	6	108	16	
07福島県	5	0	19	3	0	0	8	162	6,007	35	82	56	17	0	41	0	0	
08茨城県	5	27	14	2	3	31	46	62	3,124	52,018	683	641	490	115	17	108	31	
09栃木県	8	28	4	20	70	32	4	184	626	37,559	1,808	1,503	1,874	346	136	362	32	
10群馬県	3	1	1	1	1	0	0	13	75	1,188	62	100	112	21	1	25	1	
11埼玉県	706	1,538	657	661	958	3,786	2,300	10,959	11,420	244,437	11,398	74,816	78,102	7,848	2,573	15,970	3,786	
12千葉県	748	1,272	867	673	1,054	2,270	9,725	6,774	6,746	171,433	7,547	18,172	32,122	5,940	3,254	12,309	2,270	
13東京都	88	153	79	76	106	239	3,513	1,089	1,189	104,143	1,389	7,593	6,288	823	314	1,582	239	
14神奈川県	11	0	8	26	0	110	2	71	576	47,416	12,606	876	897	121	61	136	110	
15新潟県	3	9	5	0	3	3	0	29	78	2,831	10,253	1,061	985	78	19	56	3	
16富山県	26	52	22	14	7	86	9	179	329	12,646	7,402	4,780	7,171	329	206	598	86	
17石川県	3	11	14	3	2	5	0	43	31	1,796	640	6,336	4,391	98	49	59	5	
18福井県	0	4	0	0	0	34	0	60	200	14,901	1,305	1,858	921	74	6	111	34	
19山梨県	10	41	1	0	6	58	112	126	229	46,296	9,629	6,752	5,652	128	64	181	58	
20長野県	28	50	9	9	72	14	167	141	6,759	1,763	23,258	6,981	424	184	348	72	28	
21岐阜県	2	22	0	6	17	2	44	424	196	59,477	1,292	23,404	4,271	169	17	145	2	
22静岡県	9	4	0	3	1	1	1	32,266	30	1,135	107	11,487	860	52	12	107	1	
23愛知県	117	53	25	29	20	51	7	733	235	14,896	1,464	29,462	25,045	933	565	814	51	
24三重県	21	28	25	18	52	117	18	232	7	8,962	1,710	6,899	25,537	682	447	516	117	
25滋賀県	312	636	313	149	357	846	1,866	2,171	1,402	57,377	2,785	17,823	28,563	3,618	1,790	6,390	846	
26京都府	460	803	759	444	1,653	2,500	5,292	3,674	1,934	70,459	2,730	18,757	50,508	5,690	11,010	2,500	2,270	
27大阪府	91	167	55	121	106	122	16	387	340	13,393	701	10,418	94,097	3,704	2,514	1,682	122	
28兵庫県	84	80	36	35	52	77	32	798	321	8,803	428	2,326	6,253	577	449	946	77	
29奈良県	14	2	15	8	11	50	0	159	54	3,651	296	4,421	22,982	554	254	238	50	
30和歌山県	31	0	0	0	0	0	0	7	5	443	15	138	958	3,439	258	66	0	
31鳥取県	41	45	26	3	25	22	4	110	120	3,051	109	1,052	3,167	6,984	282	582	22	
32島根県	0	1	0	0	0	4	0	28	1	99	7	47	540	504	47	22	4	
33岡山県	42	44	41	9	27	102	19	82	111	3,768	116	834	2,790	6,771	266	1,247	102	
34広島県	102	80	146	46	31	49	27	22	67	1,560	39	488	1,982	8,368	220	2,030	49	
35山口県	26	61	28	24	27	73	15	171	57	3,552	107	866	4,645	780	2,465	473	73	
36徳島県	41	67	41	22	27	75	94	159	117	6,075	239	1,852	10,733	4,922	5,050	711	75	
37香川県	26	55	59	39	55	48	0	181	313	5,203	162	1,469	4,083	2,611	1,833	775	48	
38愛媛県	3	21	24	23	16	9	3	197	68	3,517	72	700	1,879	1,459	3,574	294	9	
39高知県	564	452	335	243	456	163	2,370	206	208	2,988	21	440	1,532	895	148	11,134	163	
40福岡県	643	262	166	65	52	21	0	36	55	1,976	40	503	3,643	353	452	7,989	21	
41佐賀県	6,389	2,124	635	279	407	262	114	410	175	9,038	651	1,749	5,569	2,427	455	24,859	262	
42長崎県	330	4,750	325	451	486	27	2	55	34	1,333	20	336	722	908	83	11,461	27	
43熊本県	1,662	3,621	12,405	1,712	769	364	18	833	458	11,788	521	2,421	7,769	6,929	1,459	51,230	364	
44大分県	180	948	796	7,430	1,678	68	24	410	30	1,687	34	146	672	77	24	14,073	68	
45宮崎県	485	1,555	429	1,215	14,354	172	91	581	336	13,378	948	2,612	7,488	2,018	344	24,272	172	
46鹿児島県	277	629	1,166	246	436	26,080	5,329	4,784	2,353	102,374	2,172	18,042	36,371	3,756	1,081	9,772	26,080	
47沖縄県																		

1)居住地区を不詳を含む。
2)長野県は北陸信越運輸局、福井県は中部運輸局に含まれる。

参考第4表 施設所在地(47区分及び運輸局等)、居住地(47区分及び運輸局等)別延べ宿泊者数<観光目的の宿泊者が50%未満の施設>
(人泊)

施設所在地(47区分及び運輸局等)	運輸局等(10区分)2)										神道総合事務局						
	長崎県	熊本県	大分県	宮崎県	鹿児島県	沖縄県	国外	北海道運輸局	東北運輸局	関東運輸局		北陸信越運輸局	中部運輸局	近畿運輸局	中国運輸局	四国運輸局	九州運輸局
令和4年3月	5,122	8,392	4,508	4,702	6,389	9,778	35,789	45,110	46,604	416,873	37,319	75,964	145,157	43,468	19,410	71,798	9,778
01北海道	45	102	28	20	29	104	83	23,569	1,125	11,135	415	1,281	2,209	417	119	632	104
02青森県	1	2	0	0	0	0	7	96	900	282	12	35	166	3	5	12	0
03岩手県	15	12	1	1	2	24	6	187	5,273	1,684	115	269	361	32	4	115	24
04宮城県	3	20	17	8	20	43	352	4,405	4,881	217	359	553	126	87	285	20	20
05秋田県	4	17	2	1	2	3	281	198	3,955	2,054	187	135	311	43	9	97	3
06山形県	7	36	0	0	14	4	19	117	5,909	3,107	555	272	440	42	0	99	4
07福島県	7	0	0	2	3	1	0	81	4,779	3,537	176	269	293	43	24	47	1
08茨城県	17	15	3	6	8	14	148	243	166	9,116	178	387	683	76	21	162	14
09栃木県	-	-	-	-	-	-	-	-	-	-	-	-	-	-	-	-	-
10群馬県	-	-	-	-	-	-	-	-	-	-	-	-	-	-	-	-	-
11埼玉県	128	84	178	14	16	58	168	358	1,480	16,372	792	1,782	1,819	183	494	676	58
12千葉県	631	675	653	623	628	714	21,303	4,644	4,595	59,930	3,726	7,086	7,676	5,567	2,581	5,517	714
13東京都	1,122	1,553	902	822	1,404	4,585	9,163	9,243	7,408	139,818	6,802	17,965	28,652	7,033	3,907	14,714	4,585
14神奈川県	50	72	64	38	55	160	726	439	447	14,390	414	1,285	2,037	392	185	674	160
15新潟県	22	13	23	8	93	362	83	291	1,750	8,109	8,648	1,166	1,358	258	94	427	362
16富山県	2	1	6	0	2	2	62	245	28	2,291	1,611	1,103	1,097	15	5	17	2
17石川県	7	18	12	7	15	16	0	80	90	3,464	1,903	885	1,266	83	29	146	16
18福井県	-	-	-	-	-	-	-	-	-	-	-	-	-	-	-	-	-
19山梨県	0	0	0	0	0	0	0	0	0	889	89	166	126	0	0	0	0
20長野県	4	13	10	6	8	112	140	137	199	5,464	5,536	1,225	703	162	43	122	112
21岐阜県	0	1	0	3	1	0	1	9	3	216	52	602	152	14	17	19	0
22静岡県	27	34	15	27	7	13	341	318	239	6,875	249	8,105	1,744	286	57	358	13
23愛知県	25	66	162	29	208	239	1,199	429	600	12,846	1,308	11,723	6,154	742	816	1,394	239
24三重県	0	0	0	0	0	0	0	0	0	0	0	0	0	0	0	0	0
25滋賀県	3	6	6	3	11	10	16	18	22	567	104	388	2,063	90	56	78	10
26京都府	610	718	512	406	793	882	826	1,921	1,164	40,681	1,881	6,735	36,077	3,941	2,146	6,867	882
27大阪府	166	230	62	51	100	120	94	250	540	14,721	815	3,838	26,582	2,434	1,136	1,694	120
28兵庫県	-	-	-	-	-	-	-	-	-	-	-	-	-	-	-	-	-
29奈良県	9	4	5	2	9	3	3	37	30	523	29	117	868	76	56	72	3
30和歌山県	5	10	25	4	9	5	2	32	10	872	26	174	818	1,008	80	146	5
31鳥取県	-	-	-	-	-	-	-	-	-	-	-	-	-	-	-	-	-
32島根県	-	-	-	-	-	-	-	-	-	-	-	-	-	-	-	-	-
33岡山県	90	77	49	48	59	49	28	77	142	4,038	152	800	2,941	3,571	758	856	49
34広島県	190	169	171	105	173	187	219	300	230	10,349	248	1,761	5,369	7,364	852	2,000	187
35山口県	63	74	64	26	39	85	4	50	21	2,419	76	299	686	3,880	278	982	85
36徳島県	-	-	-	-	-	-	-	-	-	-	-	-	-	-	-	-	-
37香川県	0	0	0	0	0	0	3	0	0	0	0	0	0	0	0	0	0
38愛媛県	64	36	30	11	35	23	34	61	104	2,285	85	1,044	1,440	498	2,076	333	23
39高知県	4	7	9	5	3	4	3	37	13	2,831	42	212	1,519	637	2,433	141	4
40福岡県	1,599	1,347	1,176	937	1,099	823	621	1,156	761	25,658	586	3,314	7,330	3,684	943	23,512	823
41佐賀県	12	70	10	18	6	19	4	11	11	490	11	43	98	137	9	608	19
42長崎県	68	16	2	0	0	0	0	0	4	31	0	6	15	14	0	116	0
43熊本県	85	2,270	127	123	168	29	32	40	26	1,604	36	227	414	142	47	3,551	29
44大分県	0	0	0	0	0	0	0	0	0	0	0	0	0	0	0	0	0
45宮崎県	12	142	29	1,059	67	13	0	13	13	536	6	67	149	34	7	1,927	13
46鹿児島県	24	255	26	119	1,287	29	4	16	34	768	6	108	366	308	17	2,739	29
47沖縄県	1	226	129	171	16	1,066	123	55	128	2,060	231	731	622	133	19	663	1,066
運輸局等(再掲)2)																	
北海道運輸局	45	102	28	20	29	104	83	23,569	1,125	11,135	415	1,281	2,209	417	119	632	104
東北運輸局	37	88	20	11	41	52	356	1,031	25,221	15,525	1,262	1,339	2,124	289	129	655	52
関東運輸局	1,948	2,399	1,800	1,503	2,111	5,531	31,508	14,927	14,096	240,515	12,001	28,671	40,993	13,251	7,188	21,743	5,531
北陸信越運輸局	35	45	51	21	118	492	285	753	2,067	19,328	17,698	4,379	4,424	518	171	712	492
中部運輸局	52	101	177	59	216	252	1,541	756	842	19,937	1,609	20,430	8,050	1,042	890	1,771	252
近畿運輸局	788	958	585	462	913	1,015	939	2,226	1,756	56,492	2,829	11,078	65,590	6,541	3,394	8,711	1,015
中国運輸局	348	330	309	183	280	326	253	459	403	17,678	502	3,034	9,814	15,823	1,968	3,984	326
四国運輸局	68	43	39	16	38	27	40	98	117	5,116	127	1,256	2,959	1,135	4,509	474	27
九州運輸局	1,800	4,100	1,370	2,256	2,627	913	661	1,236	849	29,087	645	3,765	8,372	4,319	1,023	32,453	913
神道総合事務局	1	226	129	171	16	1,066	123	55	128	2,060	231	731	622	133	19	663	1,066

1)居住地区不詳を含む。
2)長野県は北陸信越運輸局、福井県は中部運輸局に含まれる。

参考第5表 施設所在地(主な市区町村)、従業員数(3区分)別母集団施設数及び回収施設数
(施設)

施設所在地 (主な市区町村)	従業員数(3区分)				施設所在地 (主な市区町村)	従業員数(3区分)				
	0~4人(1)		5~9人(1)			0~4人(1)		5~9人(1)		
	母集団 施設数	回収 施設数	母集団 施設数	回収 施設数		母集団 施設数	回収 施設数	母集団 施設数	回収 施設数	
北海道札幌市	149	-	40	-	24	-	16	-	53	27
北海道函館市	90	-	18	-	86	-	15	-	37	20
北海道小樽市	66	-	11	-	104	-	32	-	58	29
北海道旭川市	96	-	9	-	27	-	16	-	15	11
北海道釧路市	27	-	8	-	139	-	2	-	18	13
北海道帯広市	16	-	8	-	32	-	40	-	111	64
北海道札幌市	20	-	15	-	32	-	13	-	45	26
北海道千歳市	31	-	4	-	33	-	9	-	22	-
北海道後志総合振興局二七〇町	115	-	13	-	30	-	11	-	26	15
北海道後志総合振興局倶知安町	142	13	22	-	255	10	103	14	151	74
青森県青森市	22	-	8	-	55	-	20	-	38	15
青森県八戸市	34	-	3	-	49	-	16	-	37	37
青森県八戸市	13	-	10	-	41	-	23	-	30	21
岩手県盛岡市	23	-	9	-	32	-	8	-	16	11
岩手県宮古市	17	-	7	-	32	-	6	-	12	10
岩手県花巻市	25	-	7	-	205	-	50	-	19	-
岩手県釜石市	8	-	4	-	51	-	19	-	32	24
宮城県仙台市	26	-	20	-	121	-	15	-	21	12
宮城県石巻市	59	-	13	-	192	-	26	-	22	21
宮城県気仙沼市	35	-	9	-	227	-	26	-	38	20
宮城県大崎市	41	-	20	-	63	-	12	-	37	21
宮城県宮城県松島町	5	-	5	-	241	-	32	11	98	63
秋田県秋田市	22	-	11	-	68	-	8	-	25	15
秋田県横手市	11	-	5	-	15	-	7	-	18	11
秋田県大仙市	16	-	13	-	20	-	6	-	51	33
秋田県北上市	60	-	9	-	53	-	14	-	25	25
山形県山形市	55	-	20	-	25	-	8	-	25	13
山形県米沢市	37	-	15	-	71	-	18	-	10	10
山形県鶴岡市	77	-	29	-	255	-	14	-	17	11
山形県天童市	6	-	6	-	23	-	10	-	30	14
福島県福島市	42	-	29	-	208	-	22	-	25	12
福島県会津若松市	34	-	5	-	345	-	46	10	54	30
福島県郡山市	34	-	19	-	186	-	37	-	42	23
福島県いわき市	95	-	45	-	14	-	26	-	68	40
福島県南相馬市	45	-	10	-	137	-	32	-	40	16
福島県郡山郡若菜町	7	-	13	-	37	-	3	-	21	13
茨城県水戸市	7	-	7	-	84	-	6	-	9	-
茨城県つくば市	9	-	25	-	76	-	10	-	17	10
茨城県神栖市	33	-	23	-	178	-	13	-	32	15
栃木県宇都宮市	12	-	12	-	15	-	2	-	15	-
栃木県日光市	201	15	60	-	8	-	8	-	22	10
栃木県那須塩原市	66	-	19	-	163	-	19	-	16	11
栃木県那須郡那須町	310	19	43	-	145	-	10	23	50	27
群馬県前橋市	17	-	10	-	18	-	8	-	19	12
群馬県高崎市	16	-	8	-	547	-	34	17	32	21
群馬県渋川市	12	-	6	-	130	-	53	-	53	21
群馬県吾妻郡藤原町	102	13	11	-	257	-	25	-	13	-
群馬県吾妻郡藤原町	87	11	27	-	27	-	11	-	22	17
群馬県利根郡片品村	186	-	18	-	262	-	21	-	68	26
群馬県利根郡みなかみ町	86	-	20	-	179	-	11	-	19	12
埼玉県さいたま市	8	-	8	-	34	-	12	-	33	22
千葉県千葉市	17	-	15	-	81	-	36	-	45	26
千葉県船橋市	118	-	19	-	57	-	16	-	61	46
千葉県千葉市	7	-	2	-	72	-	22	-	25	14
千葉県東金市	15	-	9	-	123	-	49	-	115	58
千葉県成田市	4	-	2	-	385	-	109	11	96	49
千葉県柏市	19	-	10	-	22	-	10	-	16	-
千葉県野田市	78	-	8	-	9	-	9	-	12	10
千葉県流山市	8	-	2	-	21	-	9	-	31	15
千葉県安房郡鴨宮町	169	12	35	-	58	-	21	-	45	22
千葉県南房総市	12	-	28	-	29	-	12	-	31	14
東京都千代田区	15	-	87	-	25	-	11	-	34	17
東京都中央区	78	-	156	-	29	-	40	-	175	99
東京都港区	76	-	127	-	84	-	3	-	18	12
東京都新宿区	141	-	35	-	3	-	11	-	36	27
東京都文京区	5	-	2	-	33	-	5	-	22	16
東京都台東区	205	14	114	17	5	-	37	-	31	11
東京都墨田区	139	-	13	-	87	-	11	-	25	17
東京都江東区	61	-	8	-	43	-	12	-	25	17
東京都品川区	49	-	10	-	41	-	12	-	26	17

参考第5表 施設所在地(主な市区町村)、従業員数(3区分)別母集団施設数及び回収施設数

施設所在地 (主な市区町村)	従業員数(3区分)					
	0~4人		5~9人		10人以上	
	母集団 施設数	回収 施設数	母集団 施設数	回収 施設数	母集団 施設数	回収 施設数
三重県桑名市	9	-	2	-	13	-
三重県鈴鹿市	-	14	8	-	12	12
三重県鳥羽市	111	-	29	-	56	28
三重県志摩市	150	-	33	-	37	26
三重県三重郡菟野町	33	-	2	-	12	10
滋賀県大津市	-	29	29	-	36	24
滋賀県彦根市	-	9	6	-	17	12
滋賀県長浜市	-	29	10	-	20	12
滋賀県草津市	-	1	1	-	11	10
京都府京都市	2,551	82	297	53	564	246
京都府宮津市	64	-	34	-	22	13
京都府宇治市	111	-	51	-	47	20
大阪府大阪市	665	21	138	23	408	218
大阪府堺市	16	-	3	-	18	-
兵庫県神戸市	95	-	23	-	127	83
兵庫県姫路市	40	-	23	-	26	16
兵庫県洲本市	68	-	8	-	17	13
兵庫県豊岡市	189	19	40	-	61	35
兵庫県美方郡香美町	114	11	30	-	15	-
奈良県奈良市	98	-	18	-	57	41
和歌山県和歌山市	39	-	10	-	30	24
和歌山県田辺市	95	-	14	-	20	12
和歌山県西牟婁郡白浜町	134	-	23	-	33	18
鳥取県鳥取市	107	12	15	-	24	11
鳥取県米子市	24	-	9	-	35	25
鳥取県松江市	63	-	16	-	44	28
鳥取県浜田市	35	-	6	-	17	11
鳥取県出雲市	51	-	15	-	25	20
岡山県岡山市	74	-	16	-	56	35
岡山県倉敷市	47	-	12	-	46	24
広島県広島市	118	13	60	-	110	62
広島県呉市	53	-	10	-	23	15
広島県尾道市	80	-	12	-	27	-
広島県福山市	46	-	12	-	32	19
広島県廿日市市	42	-	10	-	25	21
山口県下関市	25	-	7	-	33	25
山口県山口市	14	-	7	-	30	22
山口県長門市	35	-	7	-	13	-
徳島県徳島市	53	-	17	-	25	11
香川県高松市	108	11	42	-	52	31
愛媛県松山市	75	-	24	-	76	48
愛媛県今治市	85	-	20	-	18	14
高知県高知市	36	-	15	-	48	37
福岡県北九州市	36	-	21	-	51	39
福岡県福岡市	253	12	97	12	211	114
福岡県久留米市	13	-	6	-	17	-
福岡県佐賀市	36	-	18	-	26	21
佐賀県唐津市	47	-	14	-	23	11
佐賀県藤野市	10	-	5	-	25	13
長崎県長崎市	96	-	25	-	59	39
長崎県佐世保市	94	-	7	-	36	25
長崎県諫早市	18	-	3	-	17	14
長崎県松浦市	209	11	3	-	5	-
長崎県対馬市	124	10	18	-	7	-
長崎県雲仙市	219	25	10	-	6	-
長崎県南島原市	14	-	14	-	21	15
熊本県熊本市	164	13	5	-	5	-
熊本県熊本市	90	-	19	-	67	44
熊本県山鹿市	10	-	12	-	22	11
熊本県阿蘇市	46	-	12	-	20	15
熊本県天草市	158	11	15	-	17	13
熊本県阿蘇郡南小国町	29	-	13	-	31	12
大分県大分市	29	-	16	-	33	23
大分県別府市	168	-	37	-	73	38
大分県日田市	45	-	9	-	18	11
大分県由布市	214	14	57	-	45	21
宮崎県宮崎市	41	-	18	-	46	28
鹿児島県鹿児島市	77	-	19	-	62	47
鹿児島県指宿市	89	-	2	-	18	14

1) 従業員数10人未満の施設については、概本調査を返している。
 ※本表は市区町村別、従業員数区分別において10施設以上の回収があったものについて表準している。
 ※本表は、実数を表準しており、未回収分を推定した数値ではない。

参考第6表 施設所在地(主な市区町村)、従業者数(3区分)別延べ宿泊者数
(人泊)

施設所在地 (主な市区町村)	従業者数(3区分)			延べ 宿泊者数	10人以上
	0~4人(1)	5~9人(1)	10人以上		
北海道札幌市	-	-	422,817	-	-
北海道函館市	-	-	74,220	-	-
北海道小樽市	-	-	23,466	-	-
北海道旭川市	-	-	57,962	-	-
北海道釧路市	-	-	50,218	-	-
北海道帯広市	-	-	43,063	-	-
北海道北見市	-	-	34,395	-	-
北海道千歳市	-	-	24,741	-	-
北海道後志総合振興局二七〇町	0	-	-	-	-
北海道後志総合振興局俱知安町	480	-	17,154	-	-
青森県青森市	-	-	39,395	-	-
青森県弘前市	-	-	20,866	-	-
青森県八戸市	-	-	33,443	-	-
岩手県盛岡市	-	-	74,962	-	-
岩手県宮古市	0	-	-	-	-
岩手県花巻市	-	-	50,646	-	-
岩手県釜石市	-	-	-	-	-
宮城県仙台市	-	-	209,109	-	-
宮城県石巻市	-	-	26,085	-	-
宮城県気仙沼市	-	-	9,800	-	-
宮城県大崎市	-	-	31,580	-	-
宮城県宮城郡松島町	-	-	26,005	-	-
秋田県秋田市	-	-	47,236	-	-
秋田県横手市	-	-	12,822	-	-
秋田県大仙市	-	-	5,292	-	-
秋田県山形市	-	-	10,388	-	-
山形県山形市	-	-	67,239	-	-
山形県米沢市	-	-	17,522	-	-
山形県鶴岡市	-	-	33,904	-	-
山形県天童市	-	-	17,052	-	-
福島県福島市	-	-	41,632	-	-
福島県会津若松市	-	-	37,235	-	-
福島県郡山市	-	-	38,832	-	-
福島県いわき市	-	-	45,716	-	-
福島県南相馬市	0	-	-	-	-
福島県郡山郡猪苗代町	-	-	19,013	-	-
茨城県水戸市	-	-	45,781	-	-
茨城県つくば市	-	-	35,460	-	-
茨城県神栖市	-	-	35,915	-	-
栃木県宇都宮市	-	-	99,165	-	-
栃木県日光市	-	-	92,488	-	-
栃木県那須塩原市	-	-	35,874	-	-
栃木県那須郡那須町	1,000	-	60,459	-	-
群馬県前橋市	-	-	23,926	-	-
群馬県高崎市	-	-	33,860	-	-
群馬県渋川市	-	-	39,092	-	-
群馬県吾妻郡嬬恋村	441	-	441	-	-
群馬県吾妻郡草津町	59,851	-	59,851	-	-
群馬県利根郡片品村	0	-	-	-	-
群馬県利根郡みなかみ町	1,478	-	1,478	-	-
埼玉県さいたま市	-	-	27,696	-	-
埼玉県千葉市	-	-	45,264	-	-
千葉県船橋市	-	-	139,885	-	-
千葉県市川市	-	-	15,447	-	-
千葉県水戸湊市	-	-	34,587	-	-
千葉県成田市	-	-	96,603	-	-
千葉県柏市	-	-	34,884	-	-
千葉県原市	-	-	27,359	-	-
千葉県野川市	-	-	36,961	-	-
千葉県浦安市	-	-	517,785	-	-
千葉県房総半島	240	-	24,628	-	-

施設所在地 (主な市区町村)	従業者数(3区分)			延べ 宿泊者数	10人以上
	0~4人(1)	5~9人(1)	10人以上		
東京都千代田区	-	-	172,571	-	-
東京都中央区	-	-	291,092	-	-
東京都港区	-	-	341,554	-	-
東京都新宿区	-	-	202,852	-	-
東京都文京区	0	-	0	-	-
東京都台東区	-	-	112,337	13,372	98,006
東京都墨田区	-	-	94,648	-	-
東京都江東区	-	-	94,760	-	-
東京都品川区	-	-	99,829	-	-
東京都大田区	-	-	92,442	-	-
東京都渋谷区	-	-	96,439	-	-
東京都豊島区	-	-	34,345	-	-
東京都北区	-	-	266,891	-	-
東京都八王子市	-	-	68,839	-	-
神奈川県横浜市中区	-	-	43,499	-	-
神奈川県横浜市中区	-	-	147,641	704	140,435
神奈川県足柄下郡湯河原町	-	-	11,402	-	-
新潟県新潟市	-	-	103,995	-	-
新潟県長岡市	-	-	27,858	-	-
新潟県新潟市	-	-	24,450	-	-
新潟県村上市	-	-	9,380	-	-
新潟県新潟市	-	-	23,147	-	-
新潟県佐渡市	-	-	8,414	195	8,219
新潟県南魚沼市	-	-	31,799	855	30,944
新潟県南魚沼郡湯沢町	-	-	72,757	1,256	71,501
富山県富山市	-	-	58,683	-	-
石川県金沢市	-	-	156,571	7,126	149,445
石川県七尾市	-	-	28,448	-	-
石川県小松市	-	-	14,450	-	-
石川県加賀市	-	-	54,213	-	-
福井県福井市	-	-	47,556	-	-
山梨県甲府市	-	-	34,387	-	-
山梨県富士吉田市	-	-	12,611	-	-
山梨県北杜市	344	-	14,097	-	-
山梨県笛吹市	-	-	21,116	-	-
山梨県南都留郡山中湖村	-	-	6,556	460	6,096
山梨県南都留郡富士河口湖町	-	-	48,965	2,352	42,637
長野県長野市	-	-	50,545	169	50,376
長野県松本市	-	-	56,514	693	55,821
長野県上田市	-	-	21,078	-	-
長野県諏訪市	-	-	20,566	-	-
長野県伊豆市	-	-	10,867	180	10,687
長野県大町市	-	-	18,035	-	-
長野県茅野市	-	-	-	-	-
長野県佐久市	-	-	8,270	-	-
長野県安曇野市	-	-	9,934	350	9,584
長野県北佐久郡軽井沢町	-	-	50,504	212	50,292
長野県北安曇郡白根村	-	-	9,717	-	-
長野県北安曇郡白根村	-	-	17,227	1,342	14,409
長野県下高井郡山ノ内町	-	-	38,280	-	-
長野県下高井郡野沢温泉村	0	-	0	-	-
岐阜県岐阜市	-	-	36,523	-	-
岐阜県高山市	-	-	39,339	3,342	32,523
岐阜県郡上市	-	-	13,460	247	13,213
岐阜県下呂市	-	-	49,961	-	-

(人泊)

参考第6表 施設所在地(主な市区町村)、従業員数(3区分)別延べ宿泊者数

施設所在地 (主な市区町村)	従業員数(3区分)			(人泊)
	延べ 宿泊者数	0～4人 1)	5～9人 1)	
静岡県静岡市	80,966	-	-	80,966
静岡県浜松市	115,635	-	-	115,635
静岡県沼津市	19,243	-	-	19,243
静岡県熱海市	100,658	-	-	100,658
静岡県伊東市	71,075	1,567	2,398	67,110
静岡県富士市	-	-	-	-
静岡県焼津市	18,838	-	-	18,838
静岡県裾野市	41,020	-	-	41,020
静岡県伊豆市	30,709	-	-	30,709
静岡県伊豆の国市	16,767	-	-	16,767
静岡県賀茂郡東伊豆町	27,946	-	-	27,946
愛知県名古屋市中区	392,790	-	-	392,790
愛知県豊橋市	40,435	-	-	40,435
愛知県津島市	38,635	-	-	38,635
愛知県蒲郡市	25,291	-	-	25,291
愛知県知多郡南知多町	8,362	-	-	8,362
三重県津市	25,896	-	-	25,896
三重県伊勢市	45,040	-	-	45,040
三重県桑名市	-	-	-	-
三重県鈴鹿市	38,195	-	-	38,195
三重県鳥羽市	57,350	-	-	57,350
三重県志摩市	63,315	-	-	63,315
三重県三重郡菰野町	8,067	-	-	8,067
滋賀県大津市	59,018	-	-	59,018
滋賀県彦根市	19,568	-	-	19,568
滋賀県長浜市	18,444	-	-	18,444
滋賀県草津市	25,593	-	-	25,593
京都府京都市	621,565	1,968	20,261	599,336
京都府宮津市	11,515	-	-	11,515
京都府京丹後市	15,961	-	-	15,961
大阪府大阪市	891,448	1,866	24,706	864,876
大阪府堺市	-	-	-	-
兵庫県神戸市	259,942	-	-	259,942
兵庫県姫路市	54,328	-	-	54,328
兵庫県洲本市	32,731	-	-	32,731
兵庫県豊岡市	36,185	1,071	-	35,114
兵庫県美方郡香美町	203	-	-	203
奈良県奈良市	62,312	-	-	62,312
和歌山県和歌山市	57,161	-	-	57,161
和歌山県田辺市	13,006	-	-	13,006
和歌山県西牟婁郡白浜町	54,746	-	-	54,746
鳥取県鳥取市	18,151	35	-	18,116
鳥取県米子市	38,337	-	-	38,337
鳥取県松江市	60,963	-	-	60,963
島根県浜田市	10,267	-	-	10,267
島根県出雲市	39,225	-	-	39,225
岡山県岡山市	94,726	-	-	94,726
岡山県倉敷市	55,418	-	-	55,418
岡山県広島市	196,094	1,110	-	194,984
広島県広島市	11,524	-	-	11,524
広島県尾道市	0	-	-	0
広島県福山市	52,768	-	-	52,768
広島県廿日市市	23,856	-	-	23,856
山口県下関市	45,010	-	-	45,010
山口県山口市	52,070	-	-	52,070
山口県長門市	0	-	-	0
徳島県徳島市	27,356	-	-	27,356
香川県高松市	72,514	2,978	-	69,536
愛媛県松山市	130,424	-	-	130,424
愛媛県今治市	17,993	-	-	17,993

(人泊)

施設所在地 (主な市区町村)	従業員数(3区分)			(人泊)
	延べ 宿泊者数	0～4人 1)	5～9人 1)	
高知県高知市	81,256	-	-	81,256
福岡県北九州市	114,394	-	-	114,394
福岡県福岡市	375,610	1,493	12,656	361,461
福岡県久留米市	0	-	-	-
佐賀県佐賀市	29,233	-	-	29,233
佐賀県唐津市	15,573	-	-	15,573
佐賀県藤野市	15,268	-	-	15,268
長崎県長崎市	111,086	-	-	111,086
長崎県佐世保市	86,697	-	-	86,697
長崎県諫早市	23,735	-	-	23,735
長崎県松浦市	152	152	-	-
長崎県対馬市	358	358	-	-
長崎県雲仙市	198	198	-	-
長崎県島原市	14,535	-	-	14,535
熊本県熊本市	0	0	-	-
熊本県熊本市	104,704	-	-	104,704
熊本県山鹿市	7,341	-	-	7,341
熊本県阿蘇市	16,568	-	-	16,568
熊本県天草市	8,870	274	-	8,596
熊本県阿蘇郡南小国町	9,554	-	-	9,554
大分県大分市	71,106	-	-	71,106
大分県別府市	123,523	-	-	123,523
大分県日田市	13,369	-	-	13,369
大分県由布市	16,812	508	-	16,304
宮崎県宮崎市	83,344	-	-	83,344
鹿児島県鹿児島市	128,511	1,047	-	127,464
鹿児島県指宿市	26,786	-	-	26,786
鹿児島県薩摩川内市	19,824	-	-	19,824
鹿児島県霧島市	50,734	-	-	50,734
鹿児島県奄美市	19,054	-	-	19,054
沖縄県那覇市	165,574	576	-	164,998
沖縄県石垣市	39,140	1,221	-	37,919
沖縄県名護市	80	80	-	-
沖縄県うるま市	53	53	-	-
沖縄県宮古島市	36,344	1,547	-	34,797
沖縄県国頭郡今帰仁村	207	207	-	-
沖縄県国頭郡本部町	602	602	-	-
沖縄県国頭郡恩納村	74,391	-	-	74,391
沖縄県中頭郡北谷町	49,901	-	-	49,901

1) 従業員数10人未満の施設については、標本調査を実施している。
 ※本表は市区町村別、従業員数区別において10施設以上の回収があったものについて表準している。
 ※本表は、実数を表準しており、未回収分を推定した数値ではない。

参考第7表 施設所在地(主な市区町村)、従業者数(3区分) 別実信泊者数 (人)

施設所在地 (主な市区町村)	従業者数(3区分)			実信泊者数
	0~4人(1)	5~9人(1)	10人以上	
北海道札幌市	302,157	-	302,157	-
北海道函館市	53,154	-	53,154	-
北海道小樽市	19,791	-	19,791	-
北海道旭川市	41,792	-	41,792	-
北海道釧路市	35,664	-	35,664	-
北海道帯広市	33,027	-	33,027	-
北海道北見市	25,603	-	25,603	-
北海道千歳市	17,962	-	17,962	-
北海道後志総合振興局二七〇町	0	-	0	-
北海道後志総合振興局厚知町	227	-	227	-
青森県青森市	11,605	-	11,378	-
青森県弘前市	30,093	-	30,093	-
青森県八戸市	17,447	-	17,447	-
青森県八戸市	20,232	-	20,232	-
岩手県盛岡市	59,757	-	59,757	-
岩手県宮古市	0	-	0	-
岩手県花巻市	40,226	-	40,226	-
岩手県釜石市	-	-	-	-
宮城県仙台市	147,771	-	147,771	-
宮城県石巻市	15,878	-	15,878	-
宮城県気仙沼市	7,914	-	7,914	-
宮城県大崎市	25,059	-	25,059	-
宮城県宮城県郡松島町	25,356	-	25,356	-
秋田県秋田市	36,685	-	36,685	-
秋田県横手市	10,295	-	10,295	-
秋田県大仙市	3,764	-	3,764	-
秋田県仙北市	8,259	-	8,259	-
山形県山形市	47,025	-	47,025	-
山形県米沢市	8,781	-	8,781	-
山形県鶴岡市	28,643	-	28,643	-
山形県天童市	9,830	-	9,830	-
福島県福島市	31,679	-	31,679	-
福島県会津若松市	31,565	-	31,565	-
福島県郡山市	30,576	-	30,576	-
福島県いわき市	34,926	-	34,926	-
福島県相馬市	0	-	0	-
福島県耶麻郡猪苗代町	14,996	-	14,996	-
茨城県水戸市	33,291	-	33,291	-
茨城県つくば市	25,214	-	25,214	-
茨城県神栖市	24,919	-	24,919	-
栃木県宇都宮市	77,471	-	77,471	-
栃木県日光市	82,529	1,120	81,409	-
栃木県那須郡那須市	29,991	-	29,991	-
栃木県那須郡那須町	918	-	918	-
群馬県前橋市	17,362	-	17,362	-
群馬県高崎市	26,243	-	26,243	-
群馬県渋川市	37,650	-	37,650	-
群馬県吾妻郡嬬恋村	401	-	401	-
群馬県利根郡片品村	55,167	1,187	53,980	-
群馬県利根郡みなかみ町	0	-	0	-
埼玉県さいたま市	25,001	-	25,001	-
埼玉県川口市	35,850	-	35,850	-
千葉県千葉市	102,134	-	102,134	-
千葉県船橋市	13,315	-	13,315	-
千葉県木更津市	28,474	-	28,474	-
千葉県成田市	69,203	-	69,203	-
千葉県柏市	20,166	-	20,166	-
千葉県市原市	19,444	-	19,444	-
千葉県鴨川市	31,428	-	31,428	-
千葉県浦安市	414,458	-	414,458	-
千葉県房総市	23,742	221	23,521	-

(人)

施設所在地 (主な市区町村)	従業者数(3区分)			実信泊者数
	0~4人(1)	5~9人(1)	10人以上	
東京都千代田区	128,161	-	128,161	-
東京都中央区	207,752	-	207,752	-
東京都港区	255,437	-	255,437	-
東京都新宿区	137,872	-	137,872	-
東京都文京区	0	-	0	-
東京都台東区	82,267	272	11,318	70,677
東京都墨田区	0	-	0	-
東京都江東区	69,673	-	69,673	-
東京都品川区	65,741	-	65,741	-
東京都大田区	74,358	-	74,358	-
東京都渋谷区	65,002	-	65,002	-
東京都豊島区	67,820	-	67,820	-
東京都北区	25,552	-	25,552	-
東京都八王子市	23,055	-	23,055	-
東京都練馬市	206,500	-	206,500	-
神奈川県横浜市中区	46,744	-	46,744	-
神奈川県相模原市	0	-	0	-
神奈川県横浜市中区	34,038	-	34,038	-
神奈川県足柄下郡箱根町	132,243	483	5,797	125,963
神奈川県足柄下郡湯河原町	10,312	-	10,312	-
新潟県新潟市	81,239	-	81,239	-
新潟県長岡市	19,262	-	19,262	-
新潟県新潟市	21,059	-	21,059	-
新潟県村上市	7,885	-	7,885	-
新潟県高田市	0	-	0	-
新潟県上越市	17,742	-	17,742	-
新潟県佐渡市	7,178	97	7,081	7,081
新潟県南魚沼市	29,703	618	29,085	29,085
新潟県南魚沼郡湯沢町	56,702	748	56,954	56,954
富山県富山市	38,170	-	38,170	-
石川県金沢市	120,510	-	115,421	5,089
石川県七尾市	24,720	-	24,720	-
石川県小松市	10,457	-	10,457	-
石川県加賀市	50,998	-	50,998	-
福井県福井市	39,654	-	39,654	-
山梨県甲府市	25,686	-	25,686	-
山梨県富士吉田市	10,936	-	10,936	-
山梨県北杜市	11,949	301	11,648	11,648
山梨県笛吹市	19,204	-	19,204	-
山梨県南都留郡山中湖村	5,918	409	5,509	5,509
山梨県南都留郡富士河口湖町	42,296	2,890	2,224	37,182
長野県長野市	41,874	130	41,744	41,744
長野県松本市	47,951	621	47,330	47,330
長野県上田市	14,876	-	14,876	-
長野県諏訪市	19,416	-	19,416	-
長野県伊那市	0	-	0	-
長野県大町市	9,246	88	9,158	9,158
長野県茅野市	11,474	-	11,474	-
長野県佐久市	-	-	-	-
長野県千曲市	7,115	-	7,115	-
長野県安曇野市	7,098	211	6,887	6,887
長野県北佐久郡軽井沢町	36,685	163	36,522	36,522
長野県下伊那郡阿智村	9,382	-	9,382	-
長野県北安曇郡白馬村	12,267	893	967	10,407
長野県下高井郡山内町	24,077	-	24,077	-
長野県下高井郡野沢温泉村	0	-	0	-
岐阜県岐阜市	29,481	-	29,481	-
岐阜県高山市	32,908	2,990	2,408	27,510
岐阜県郡上市	12,187	233	11,954	11,954
岐阜県下呂市	44,363	-	44,363	-

参考第7表 施設所在地(主な市区町村)、従業員数(3区分)別実宿泊者数 (人)

施設所在地 (主な市区町村)	従業員数(3区分)			
	実宿泊者数	0～4人(1)	5～9人(1)	10人以上
静岡県静岡市	59,010	-	-	59,010
静岡県浜松市	91,503	-	-	91,503
静岡県沼津市	15,519	-	-	15,519
静岡県熱海市	83,741	-	-	83,741
静岡県伊東市	63,509	1,332	1,965	60,212
静岡県富士市	-	-	-	-
静岡県静岡市	14,035	-	-	14,035
静岡県御殿場市	34,173	-	-	34,173
静岡県伊豆市	28,564	-	-	28,564
静岡県伊豆の国市	15,219	-	-	15,219
静岡県賀茂郡東伊豆町	24,946	-	-	24,946
愛知県名古屋市中区	283,012	-	-	283,012
愛知県豊橋市	26,222	-	-	26,222
愛知県豊田市	26,748	-	-	26,748
愛知県蒲郡市	23,806	-	-	23,806
愛知県知多郡南知多町	7,927	-	-	7,927
三重県津市	18,421	-	-	18,421
三重県伊勢市	33,598	-	-	33,598
三重県桑名市	27,712	-	-	27,712
三重県鈴鹿市	53,157	-	-	53,157
三重県鳥羽市	56,111	-	-	56,111
三重県志摩市	7,482	-	-	7,482
三重県三重郡菟田野町	50,088	-	-	50,088
滋賀県彦根市	14,870	-	-	14,870
滋賀県彦根市	16,910	-	-	16,910
滋賀県草津市	17,197	-	-	17,197
京都府京都市	452,663	1,367	15,251	436,045
京都府宮津市	10,059	-	-	10,059
京都府京丹後市	12,184	-	-	12,184
大阪府大阪市	641,178	1,612	18,516	621,050
大阪府堺市	-	-	-	-
兵庫県神戸市	198,711	-	-	198,711
兵庫県姫路市	42,905	-	-	42,905
兵庫県洲本市	30,656	-	-	30,656
兵庫県豊岡市	33,764	1,002	-	32,762
兵庫県美方郡香美町	197	-	-	197
奈良県奈良市	48,611	-	-	48,611
和歌山県和歌山市	41,319	-	-	41,319
和歌山県田辺市	8,634	-	-	8,634
和歌山県西牟婁郡白浜町	47,622	-	-	47,622
鳥取県鳥取市	14,113	17	-	14,096
鳥取県米子市	33,434	-	-	33,434
島根県松江市	55,268	-	-	55,268
島根県浜田市	7,345	-	-	7,345
島根県出雲市	34,961	-	-	34,961
岡山県岡山市	69,325	-	-	69,325
岡山県倉敷市	42,286	-	-	42,286
広島県広島市	146,862	755	-	146,107
広島県呉市	7,566	-	-	7,566
広島県尾道市	0	-	-	0
広島県福山市	40,071	-	-	40,071
広島県廿日市市	22,222	-	-	22,222
山口県下関市	34,870	-	-	34,870
山口県山口市	41,836	-	-	41,836
山口県長門市	0	-	-	0
徳島県徳島市	20,985	-	-	20,985
香川県高松市	56,999	2,427	-	54,572
愛媛県松山市	105,743	-	-	105,743
愛媛県今治市	14,416	-	-	14,416

(人)

施設所在地 (主な市区町村)	従業員数(3区分)			
	実宿泊者数	0～4人(1)	5～9人(1)	10人以上
高知県高知市	63,370	-	-	63,370
福岡県北九州市	83,937	-	-	83,937
福岡県福岡市	281,956	766	10,233	270,957
福岡県久留米市	0	-	-	-
佐賀県佐賀市	24,119	-	-	24,119
佐賀県唐津市	13,648	-	-	13,648
佐賀県嬉野市	14,539	-	-	14,539
長崎県長崎市	80,844	-	-	80,844
長崎県佐世保市	73,674	-	-	73,674
長崎県諫早市	11,019	-	-	11,019
長崎県松浦市	152	-	-	152
長崎県対馬市	168	-	-	168
長崎県雲仙市	145	-	-	145
長崎県南島原市	13,364	-	-	13,364
熊本県熊本市	0	-	-	0
熊本県熊本市	86,544	-	-	86,544
熊本県山鹿市	6,886	-	-	6,886
熊本県阿蘇市	15,312	-	-	15,312
熊本県天草市	7,294	-	-	7,294
熊本県阿蘇郡南小国町	148	-	-	148
熊本県阿蘇郡南小国町	9,043	-	-	9,043
大分県大分市	54,201	-	-	54,201
大分県別府市	112,307	-	-	112,307
大分県日田市	11,307	-	-	11,307
大分県由布市	15,285	453	-	14,832
宮崎県宮崎市	61,679	-	-	61,679
鹿児島県鹿児島市	91,873	353	-	91,520
鹿児島県指宿市	23,423	-	-	23,423
鹿児島県薩摩川内市	12,051	-	-	12,051
鹿児島県霧島市	41,548	-	-	41,548
鹿児島県奄美市	12,953	-	-	12,953
沖縄県那覇市	110,023	250	-	109,773
沖縄県石垣市	22,329	460	-	21,869
沖縄県名護市	38	-	-	38
沖縄県うるま市	27	-	-	27
沖縄県宮古島市	20,641	313	-	20,328
沖縄県国頭郡今帰仁村	94	-	-	94
沖縄県国頭郡本部町	343	-	-	343
沖縄県国頭郡恩納村	41,270	-	-	41,270
沖縄県中頭郡北谷町	22,941	-	-	22,941

1)従業員数10人未満の施設については、標本調査を実施している。
 ※本表は市区町村別、従業員数別に10施設以上の回収があったものについて表章している。
 ※本表は、実数を表章しており、未回収分を推定した数値ではない。

参考第8表 施設所在地(主な市区町村)、従業者数(3区分) 別外国人延べ宿泊者数
(人泊)

施設所在地 (主な市区町村)	従業者数(3区分)			外国人延べ 宿泊者数	10人以上
	0~4人(1)	5~9人(1)	10人以上		
北海道札幌市	-	-	-	1,012	-
北海道函館市	85	-	-	85	-
北海道小樽市	29	-	-	29	-
北海道旭川市	62	-	-	62	-
北海道釧路市	74	-	-	74	-
北海道帯広市	47	-	-	47	-
北海道北見市	120	-	-	120	-
北海道千歳市	98	-	-	98	-
北海道後志総合振興局二七二町	0	-	-	0	-
北海道後志総合振興局厚知安町	102	0	-	102	-
青森県青森市	66	-	-	66	-
青森県弘前市	27	-	-	27	-
青森県八戸市	240	-	-	240	-
岩手県盛岡市	77	-	-	77	-
岩手県宮古市	0	-	-	0	-
岩手県花巻市	2	-	-	2	-
岩手県釜石市	-	-	-	-	-
宮城県仙台市	774	-	-	774	-
宮城県石巻市	66	-	-	66	-
宮城県大崎市	4	-	-	4	-
宮城県宮城郡松島町	5	-	-	5	-
秋田県秋田市	311	-	-	311	-
秋田県横手市	0	-	-	0	-
秋田県大仙市	5	-	-	5	-
秋田県仙北市	2	-	-	2	-
山形県山形市	119	-	-	119	-
山形県米沢市	39	-	-	39	-
山形県鶴岡市	69	-	-	69	-
山形県天童市	0	-	-	0	-
福島県福島市	102	-	-	102	-
福島県会津若松市	109	-	-	109	-
福島県郡山市	49	-	-	49	-
福島県いわき市	56	-	-	56	-
福島県南相馬市	0	-	-	0	-
福島県耶麻郡猪苗代町	0	-	-	0	-
茨城県水戸市	506	-	-	506	-
茨城県つくば市	286	-	-	286	-
茨城県神栖市	96	-	-	96	-
栃木県宇都宮市	381	-	-	381	-
栃木県日光市	63	11	-	52	-
栃木県那須塩原市	84	-	-	84	-
栃木県那須郡那須町	12	2	-	10	-
群馬県前橋市	134	-	-	134	-
群馬県高崎市	65	-	-	65	-
群馬県渋川市	17	-	-	17	-
群馬県吾妻郡嬬恋村	0	0	-	0	-
群馬県吾妻郡草津町	6	0	-	6	-
群馬県利根郡片品村	11	-	-	11	-
群馬県利根郡みどり町	304	-	-	304	-
埼玉県千葉市	1,713	-	-	1,713	-
千葉県船橋市	21	-	-	21	-
千葉県木更津市	369	-	-	369	-
千葉県成田市	33,373	-	-	33,373	-
千葉県柏市	599	-	-	599	-
千葉県市原市	27	-	-	27	-
千葉県鴨川市	5	-	-	5	-
千葉県浦安市	233	-	-	233	-
千葉県房総市	4	0	-	4	-

施設所在地 (主な市区町村)	従業者数(3区分)			外国人延べ 宿泊者数	10人以上
	0~4人(1)	5~9人(1)	10人以上		
東京都千代田区	2,959	-	-	2,959	-
東京都中央区	4,835	-	-	4,835	-
東京都港区	8,739	-	-	8,739	-
東京都新宿区	10,283	-	-	10,283	-
東京都文京区	0	-	-	0	-
東京都台東区	2,207	0	258	1,949	-
東京都墨田区	0	-	-	0	-
東京都江東区	1,266	-	-	1,266	-
東京都品川区	3,116	-	-	3,116	-
東京都大田区	1,616	-	-	1,616	-
東京都渋谷区	1,713	-	-	1,713	-
東京都豊島区	1,229	-	-	1,229	-
東京都北区	393	-	-	393	-
東京都八王子市	188	-	-	188	-
神奈川県横浜市中区	6,459	-	-	6,459	-
神奈川県相模原市	408	-	-	408	-
神奈川県横浜市中区	0	-	-	0	-
神奈川県横浜市中区	139	-	-	139	-
神奈川県足柄下郡箱根町	196	8	3	185	-
神奈川県足柄下郡湯河原町	0	-	-	0	-
新潟県新潟市	322	-	-	322	-
新潟県長岡市	1,499	-	-	1,499	-
新潟県新潟市	62	-	-	62	-
新潟県村上市	0	-	-	0	-
新潟県妙高市	22	-	-	22	-
新潟県上越市	0	0	-	0	-
新潟県佐渡市	64	59	-	5	-
新潟県南魚沼市	29	0	-	29	-
新潟県魚沼郡湯沢町	130	-	-	130	-
富山県富山市	84	-	2	82	-
石川県金沢市	0	-	-	0	-
石川県七尾市	38	-	-	38	-
石川県小松市	10	-	-	10	-
石川県加賀市	225	-	-	225	-
福井県福井市	9	-	-	9	-
山梨県富士吉田市	10	-	-	10	-
山梨県北杜市	0	0	-	0	-
山梨県笛吹市	0	-	-	0	-
山梨県南都留郡山中湖村	9	9	-	0	-
山梨県南都留郡富士河口湖町	119	12	0	107	-
長野県長野市	97	0	-	97	-
長野県松本市	182	0	-	182	-
長野県上田市	60	-	-	60	-
長野県諏訪市	8	-	-	8	-
長野県伊那市	0	-	-	0	-
長野県大町市	12	0	-	12	-
長野県茅野市	12	-	-	12	-
長野県佐久市	-	-	-	-	-
長野県千曲市	0	-	-	0	-
長野県安曇野市	0	0	-	0	-
長野県北佐久郡軽井沢町	89	0	-	89	-
長野県下伊那郡阿智村	16	-	-	16	-
長野県北安曇郡白馬村	107	23	44	40	-
長野県下高井郡山ノ内町	52	-	-	52	-
長野県下高井郡野次温泉村	100	-	-	100	-
岐阜県岐阜市	23	0	6	17	-
岐阜県高山市	0	0	-	0	-
岐阜県郡上市	0	-	-	0	-
岐阜県下呂市	0	-	-	0	-

(人泊)

参考第8表 施設所在地(主な市区町村)、従業者数(3区分) 別外国人延べ宿泊者数
(人泊)

施設所在地 (主な市区町村)	従業者数(3区分)				外国人延べ 宿泊者数
	0~4人(1)	5~9人(1)	10人以上	(人泊)	
静岡県静岡市	-	-	350	-	350
静岡県浜松市	629	-	629	-	629
静岡県沼津市	69	-	69	-	69
静岡県熱海市	98	-	98	-	98
静岡県富士市	249	13	216	20	20
静岡県富士市	-	-	-	-	-
静岡県御殿場市	14	-	14	-	14
静岡県伊豆市	79	-	79	-	79
静岡県伊豆の国市	0	-	0	-	0
静岡県賀茂郡東伊豆町	4	-	4	-	4
愛知県名古屋	3,690	-	-	-	3,690
愛知県豊橋市	807	-	807	-	807
愛知県豊田	111	-	111	-	111
愛知県蒲郡市	2	-	2	-	2
愛知県知多郡南知多町	2	-	2	-	2
三重県津市	173	-	173	-	173
三重県伊勢市	0	-	0	-	0
三重県桑名市	0	-	0	-	0
三重県鈴鹿市	177	-	177	-	177
三重県鳥羽市	2	-	2	-	2
三重県志摩市	14	-	14	-	14
三重県三重郡菰野町	0	-	0	-	0
滋賀県大津市	117	-	117	-	117
滋賀県彦根市	47	-	47	-	47
滋賀県彦根市	0	-	0	-	0
滋賀県草津市	179	-	179	-	179
京都府京都市	6,180	65	130	5,985	5,985
京都府京都市	1	-	1	-	1
京都府京丹後市	131	-	131	-	131
大阪府大阪市	9,763	54	263	9,446	9,446
大阪府堺市	-	-	-	-	-
兵庫県神戸市	725	-	725	-	725
兵庫県姫路市	229	-	229	-	229
兵庫県洲本市	0	-	0	-	0
兵庫県阿南市	74	1	73	-	73
兵庫県美方郡香美町	0	0	-	-	0
奈良県奈良市	526	-	526	-	526
和歌山県和歌山市	175	-	175	-	175
和歌山県田辺市	0	-	0	-	0
和歌山県西牟婁郡白浜町	15	-	15	-	15
鳥取県鳥取市	6	0	6	-	6
鳥取県米子市	26	-	26	-	26
鳥取県松江	25	-	25	-	25
鳥取県浜田市	138	-	138	-	138
鳥取県出雲市	48	-	48	-	48
岡山県岡山市	413	-	413	-	413
岡山県倉敷市	433	-	433	-	433
広島県広島市	1,106	71	1,035	-	1,035
広島県呉市	67	-	67	-	67
広島県尾道市	0	-	0	-	0
広島県福山市	257	-	257	-	257
広島県廿日市市	105	-	105	-	105
山口県下関市	93	-	93	-	93
山口県山口市	143	-	143	-	143
山口県長門市	0	-	0	-	0
徳島県徳島市	118	-	118	-	118
香川県高松市	92	19	73	-	73
愛媛県松山市	52	-	52	-	52
愛媛県今治市	57	-	57	-	57

施設所在地 (主な市区町村)	従業者数(3区分)				外国人延べ 宿泊者数
	0~4人(1)	5~9人(1)	10人以上	(人泊)	
高知県高知市	15	-	15	-	15
福岡県北九州市	346	-	346	-	346
福岡県福岡市	4,162	68	158	3,936	3,936
福岡県久留米市	0	-	-	-	0
佐賀県佐賀市	32	-	32	-	32
佐賀県唐津市	0	-	0	-	0
佐賀県埴野市	2	-	2	-	2
長崎県長崎市	472	-	472	-	472
長崎県佐世保市	2,028	-	2,028	-	2,028
長崎県諫早市	127	-	127	-	127
長崎県松浦市	0	0	-	-	0
長崎県対馬市	0	0	-	-	0
長崎県五島市	18	-	18	-	18
長崎県雲仙市	0	-	0	-	0
熊本県熊本市	1,094	-	1,094	-	1,094
熊本県山鹿市	0	-	0	-	0
熊本県阿蘇市	5	-	5	-	5
熊本県天草市	32	0	-	-	32
熊本県阿蘇郡南小国町	0	-	0	-	0
大分県大分市	82	-	82	-	82
大分県別府市	127	-	127	-	127
大分県日田市	2,465	-	2,465	-	2,465
大分県由布市	4	0	-	-	4
宮崎県宮崎市	125	-	125	-	125
鹿児島県鹿児島市	339	10	-	-	329
鹿児島県指宿市	3	-	3	-	3
鹿児島県薩摩川内市	0	-	0	-	0
鹿児島県霧島市	119	-	119	-	119
鹿児島県奄美市	2	-	2	-	2
沖縄県那覇市	698	56	-	-	642
沖縄県石垣市	129	26	-	-	103
沖縄県名護市	0	0	-	-	0
沖縄県うるま市	0	0	-	-	0
沖縄県宮古島市	17	0	-	-	17
沖縄県国頭郡今帰仁村	0	0	-	-	0
沖縄県国頭郡本部町	0	0	-	-	0
沖縄県国頭郡恩納村	826	-	-	-	826
沖縄県中頭郡北谷町	9,124	-	-	-	9,124

1) 従業者数10人未満の施設については、標本調査を実施している。
 ※本表は市区町村別、従業者区分別において10施設以上の回収があったものについて表章している。
 ※本表は、実数を表章しており、未回収分を推定した数値ではない。

参考第9表 施設所在地(主な市区町村)、従業員数(3区分) 別外国人実宿泊者数 (人)

施設所在地 (主な市区町村)	従業員数(3区分)			外国人 実宿泊者数
	0~4人(1)	5~9人(1)	10人以上	
北海道札幌市	-	-	579	-
北海道函館市	-	-	52	-
北海道小樽市	-	-	24	-
北海道旭川市	-	-	46	-
北海道釧路市	-	-	35	-
北海道帯広市	-	-	24	-
北海道北見市	-	-	18	-
北海道千歳市	-	-	38	-
北海道後志総合振興局二七〇町	-	-	0	-
北海道後志総合振興局根知安町	52	0	52	-
青森県青森市	60	-	60	-
青森県弘前市	23	-	23	-
青森県八戸市	39	-	39	-
岩手県盛岡市	51	-	51	-
岩手県宮古市	0	-	0	-
岩手県花巻市	2	-	2	-
岩手県釜石市	-	-	-	-
宮城県仙台市	532	-	532	-
宮城県石巻市	9	-	9	-
宮城県気仙沼市	0	-	0	-
宮城県大崎市	1	-	1	-
宮城県宮城郡松島町	3	-	3	-
秋田県秋田市	303	-	303	-
秋田県横手市	0	-	0	-
秋田県大仙市	1	-	1	-
秋田県仙北市	2	-	2	-
山形県山形市	92	-	92	-
山形県米沢市	6	-	6	-
山形県鶴岡市	44	-	44	-
山形県天童市	0	-	0	-
福島県福島市	63	-	63	-
福島県会津若松市	81	-	81	-
福島県郡山市	46	-	46	-
福島県いわき市	28	-	28	-
福島県南相馬市	0	-	0	-
福島県耶麻郡猪苗代町	0	-	0	-
茨城県水戸市	179	-	179	-
茨城県つくば市	135	-	135	-
茨城県神栖市	93	-	93	-
栃木県宇都宮市	226	-	226	-
栃木県日光市	43	11	32	-
栃木県那須塩原市	43	-	43	-
栃木県那須郡那須町	4	2	2	-
群馬県前橋市	93	-	93	-
群馬県高崎市	48	-	48	-
群馬県澁川市	17	-	17	-
群馬県吾妻郡嬪恋村	0	0	0	-
群馬県岩妻郡草津町	4	0	4	-
群馬県利根郡片品村	0	-	0	-
群馬県利根郡みなかみ町	9	-	9	-
埼玉県さいたま市	213	-	213	-
千葉県千葉市	1,036	-	1,036	-
千葉県船橋市	8	-	8	-
千葉県木更津市	160	-	160	-
千葉県成田市	26,427	-	26,427	-
千葉県柏市	187	-	187	-
千葉県原市	16	-	16	-
千葉県鴨川市	5	-	5	-
千葉県浦安市	192	-	192	-
千葉県房総市	2	0	2	-

施設所在地 (主な市区町村)	従業員数(3区分)			外国人 実宿泊者数
	0~4人(1)	5~9人(1)	10人以上	
東京都千代田区	1,085	-	-	1,085
東京都中央区	2,321	-	-	2,321
東京都港区	4,001	-	-	4,001
東京都新宿区	3,754	-	-	3,754
東京都文京区	0	-	-	-
東京都台東区	1,241	0	238	1,003
東京都墨田区	0	-	-	-
東京都江東区	963	-	-	963
東京都品川区	1,445	-	-	1,445
東京都大田区	1,138	-	-	1,138
東京都渋谷区	630	-	-	630
東京都豊島区	442	-	-	442
東京都北区	191	-	-	191
東京都八王子市	87	-	-	87
神奈川県横浜市中区	2,212	-	-	2,212
神奈川県相模原市	204	-	-	204
神奈川県横浜市中区	0	-	-	-
神奈川県横浜市中区	55	-	-	55
神奈川県足柄下郡箱根町	182	3	3	176
神奈川県足柄下郡湯河原町	0	-	-	0
新潟県新潟市	145	-	-	145
新潟県新潟市	526	-	-	526
新潟県新潟市	13	-	-	13
新潟県新潟市	0	-	-	0
新潟県新潟市	0	-	-	0
新潟県新潟市	19	-	-	19
新潟県佐渡市	0	0	-	0
新潟県南魚沼市	43	41	-	2
新潟県南魚沼郡湯沢町	29	0	-	29
富山県富山市	74	-	-	74
石川県金沢市	58	-	2	56
石川県七尾市	0	-	-	0
石川県小松市	38	-	-	38
石川県加賀市	10	-	-	10
福井県福井市	212	-	-	212
山梨県甲府市	3	-	-	3
山梨県富士吉田市	10	-	-	10
山梨県北杜市	0	0	-	0
山梨県笛吹市	0	-	-	0
山梨県南都留郡山中湖村	9	9	-	0
山梨県南都留郡富士河口湖町	96	12	0	84
長野県長野市	55	0	-	55
長野県松本市	148	0	-	148
長野県上田市	28	-	-	28
長野県諏訪市	8	-	-	8
長野県伊那市	0	-	-	0
長野県大町市	11	0	-	11
長野県茅野市	8	-	-	8
長野県佐久市	-	-	-	-
長野県千曲市	0	-	-	0
長野県安曇野市	0	0	-	0
長野県北佐久郡鹿井沢町	68	0	-	68
長野県下伊那郡阿智村	16	-	-	16
長野県北安曇郡上馬村	59	10	16	33
長野県下高井郡山ノ内町	24	-	-	24
長野県下高井郡野次温泉村	0	-	-	0
岐阜県岐阜市	97	-	-	97
岐阜県高山市	17	0	3	14
岐阜県郡上市	0	0	-	0
岐阜県下呂市	0	-	-	0

参考第9表 施設所在地(主な市区町村)、従業員数(3区分) 別外国人実宿泊者数

(人)

施設所在地 (主な市区町村)	従業員数(3区分)			
	外国人 実宿泊者数	0~4人(1)	5~9人(1)	10人以上
高知県高知市	12	-	-	12
福岡県北九州市	210	-	-	210
福岡県福岡市	1,796	37	47	1,712
福岡県久留米市	0	-	-	-
佐賀県佐賀市	15	-	-	15
佐賀県唐津市	0	-	-	0
佐賀県藤野市	2	-	-	2
長崎県長崎市	204	-	-	204
長崎県佐世保市	1,525	-	-	1,525
長崎県藤原市	23	-	-	23
長崎県松浦市	0	0	-	-
長崎県対馬市	0	0	-	-
長崎県五島市	16	-	-	16
長崎県雲仙市	0	-	-	-
長崎県南島原市	0	0	-	-
熊本県熊本市	201	-	-	201
熊本県山鹿市	0	-	-	0
熊本県阿蘇市	5	-	-	5
熊本県天草市	32	0	-	32
熊本県阿蘇郡南小国町	0	-	-	0
大分県大分市	81	-	-	81
大分県別府市	94	-	-	94
大分県日田市	818	-	-	818
大分県由布市	2	0	-	2
宮崎県宮崎市	98	-	-	98
鹿児島県鹿児島市	184	4	-	180
鹿児島県指宿市	3	-	-	3
鹿児島県薩摩川内市	0	-	-	0
鹿児島県霧島市	54	-	-	54
鹿児島県奄美市	2	-	-	2
沖縄県那覇市	324	42	-	282
沖縄県石垣市	23	7	-	16
沖縄県名護市	0	0	-	0
沖縄県うるま市	0	0	-	0
沖縄県宮古島市	10	0	-	10
沖縄県国頭郡今帰仁村	0	0	-	0
沖縄県国頭郡本部町	0	0	-	0
沖縄県国頭郡恩納村	306	-	-	306
沖縄県中頭郡北谷町	998	-	-	998

1) 従業員数10人未満の施設については、標本調査を実施している。
 ※本表は市区町村別、従業員数区別において10施設以上の回収があったものについて表章している。
 ※本表は、実数を表章しており、未回収分を推定した数値ではない。

(人)

施設所在地 (主な市区町村)	従業員数(3区分)			
	外国人 実宿泊者数	0~4人(1)	5~9人(1)	10人以上
静岡県静岡市	158	-	-	158
静岡県浜松市	191	-	-	191
静岡県沼津市	49	-	-	49
静岡県熱海市	69	-	-	69
静岡県伊東市	150	10	124	16
静岡県富士市	-	-	-	-
静岡県焼津市	14	-	-	14
静岡県御殿場市	60	-	-	60
静岡県伊豆市	0	-	-	0
静岡県伊豆の国市	4	-	-	4
静岡県賀茂郡東伊豆町	28	-	-	28
愛知県名古屋	1,806	-	-	1,806
愛知県豊橋市	69	-	-	69
愛知県豊田	45	-	-	45
愛知県蒲郡市	2	-	-	2
愛知県知多郡南知多町	2	-	-	2
三重県津市	48	-	-	48
三重県伊勢市	0	-	-	0
三重県桑名市	-	-	-	-
三重県鈴鹿市	165	-	-	165
三重県鳥羽市	2	-	-	2
三重県志摩市	14	-	-	14
三重県三重郡菰野町	0	-	-	0
滋賀県大津市	105	-	-	105
滋賀県彦根市	22	-	-	22
滋賀県彦根市	0	-	-	0
滋賀県彦根市	96	-	-	96
滋賀県彦根市	3,619	33	38	3,548
京都府京都市	1	-	-	1
京都府京丹後市	28	-	-	28
大阪府大阪市	5,592	22	172	5,398
大阪府堺市	-	-	-	-
兵庫県神戸市	391	-	-	391
兵庫県姫路市	215	-	-	215
兵庫県洲本市	0	-	-	0
兵庫県豊岡市	25	1	-	24
奈良県奈良市	382	0	-	382
和歌山県和歌山市	162	-	-	162
和歌山県田辺市	0	-	-	0
和歌山県西牟婁郡白浜町	12	-	-	12
鳥取県鳥取市	3	0	-	3
鳥取県米子市	7	-	-	7
島根県松江	15	-	-	15
島根県浜田市	15	-	-	15
島根県出雲市	36	-	-	36
岡山県岡山市	140	-	-	140
岡山県倉敷市	97	-	-	97
広島県広島市	669	8	-	661
広島県呉市	7	-	-	7
広島県尾道市	0	-	-	0
広島県福山市	123	-	-	123
広島県廿日市市	31	-	-	31
山口県下関市	25	-	-	25
山口県山口市	105	-	-	105
山口県長門市	0	-	-	0
徳島県徳島市	87	-	-	87
香川県高松市	44	9	-	35
愛媛県松山市	46	-	-	46
愛媛県今治市	9	-	-	9

参考第 10 表 施設所在地(主な市区町村)、従業員数(3区分) 別定員稼働率

(%)

施設所在地 (主な市区町村)	従業員数(3区分)			定員稼働率
	0~4人(1)	5~9人(1)	10人以上	
北海道札幌市	30.1	-	30.1	31.0
北海道函館市	23.0	-	23.0	39.5
北海道小樽市	26.3	-	26.3	26.9
北海道旭川市	33.7	-	33.7	30.9
北海道釧路市	28.6	-	28.6	0.0
北海道帯広市	48.1	-	48.1	28.3
北海道北見市	33.9	-	33.9	10.2
北海道千歳市	31.2	-	31.2	0.0
北海道後志総合振興局二七二町	0.0	-	0.0	26.1
北海道後志総合振興局倶利伽安町	10.3	6.9	10.4	44.2
青森県青森市	24.1	-	24.1	47.0
青森県弘前市	22.7	-	22.7	38.2
青森県八戸市	42.2	-	42.2	31.5
岩手県盛岡市	31.9	-	31.9	39.6
岩手県宮古市	0.0	-	0.0	39.5
岩手県花巻市	29.9	-	29.9	41.3
岩手県釜石市	-	-	-	46.3
宮城県仙台市	32.2	-	32.2	0.0
宮城県石巻市	42.6	-	42.6	63.5
宮城県気仙沼市	21.2	-	21.2	39.8
宮城県大崎市	31.5	-	31.5	8.3
宮城県宮城郡松島町	23.9	-	23.9	24.6
秋田県秋田市	31.9	-	31.9	42.5
秋田県横手市	32.6	-	32.6	34.1
秋田県大仙市	22.8	-	22.8	28.0
秋田県仙北市	10.8	-	10.8	22.1
山形県山形市	33.4	-	33.4	0.0
山形県米沢市	40.0	-	40.0	25.4
山形県鶴岡市	19.8	-	19.8	10.4
山形県天童市	19.3	-	19.3	3.5
福島県福島市	27.9	-	27.9	6.7
福島県若松市	23.7	-	23.7	25.3
福島県郡山市	28.1	-	28.1	30.0
福島県いわき市	31.4	-	31.4	12.7
福島県耶麻郡猪苗代町	0.0	-	0.0	37.6
茨城県水戸市	16.0	-	16.0	31.8
茨城県つくば市	46.1	-	46.1	20.4
茨城県神栖市	38.5	-	38.5	26.7
栃木県宇都宮市	26.7	-	26.7	17.7
栃木県日光市	46.4	-	46.4	42.9
栃木県那須塩原市	27.6	9.0	28.4	40.1
栃木県那須郡那須町	30.1	-	30.1	29.7
群馬県前橋市	31.6	9.5	32.8	21.4
群馬県高崎市	42.6	-	42.6	4.0
群馬県渋川市	43.5	-	43.5	18.7
群馬県吾妻郡嬬恋村	26.9	-	26.9	7.2
群馬県利根郡みなみみどり町	7.9	7.9	11.2	3.2
群馬県利根郡片品村	38.9	16.3	40.4	16.5
埼玉県さいたま市	21.0	-	21.0	15.1
千葉県千葉市	40.4	-	40.4	18.4
千葉県船橋市	39.3	-	39.3	35.5
千葉県木更津市	42.4	-	42.4	4.1
千葉県成田市	34.4	-	34.4	5.1
千葉県柏市	21.8	-	21.8	27.0
千葉県原市	35.0	-	35.0	0.0
千葉県鴨川市	52.3	-	52.3	10.6
千葉県浦安市	27.6	-	27.6	19.9
千葉県房総市	49.6	-	49.6	2.6
千葉県南房総市	32.9	3.2	36.2	19.9
東京都千代田区	-	-	-	31.0
東京都中央区	-	-	-	39.5
東京都港区	-	-	-	26.9
東京都新宿区	-	-	-	30.9
東京都文京区	-	-	-	0.0
東京都台東区	-	-	-	28.3
東京都墨田区	-	-	-	0.0
東京都江東区	-	-	-	26.1
東京都品川区	-	-	-	44.2
東京都渋谷区	-	-	-	47.0
東京都豊島区	-	-	-	38.2
東京都北区	-	-	-	31.5
東京都八王子市	-	-	-	39.6
神奈川県横浜市	-	-	-	39.5
神奈川県川崎市	-	-	-	41.3
神奈川県相模原市	-	-	-	46.3
神奈川県横浜市中区	-	-	-	0.0
神奈川県横浜市中区	-	-	-	63.5
神奈川県足柄下郡湯河原町	-	-	-	39.8
神奈川県足柄下郡湯河原町	-	-	-	8.3
神奈川県新鶴市	-	-	-	24.6
新潟県新潟市	-	-	-	42.5
新潟県新潟市	-	-	-	34.1
新潟県新潟市	-	-	-	28.0
新潟県新潟市	-	-	-	22.1
新潟県新潟市	-	-	-	0.0
新潟県新潟市	-	-	-	25.4
新潟県新潟市	-	-	-	10.4
新潟県新潟市	-	-	-	3.5
新潟県新潟市	-	-	-	6.7
新潟県新潟市	-	-	-	12.7
新潟県新潟市	-	-	-	30.0
新潟県新潟市	-	-	-	37.6
新潟県新潟市	-	-	-	24.9
新潟県新潟市	-	-	-	20.4
新潟県新潟市	-	-	-	26.7
新潟県新潟市	-	-	-	17.7
新潟県新潟市	-	-	-	42.9
新潟県新潟市	-	-	-	40.1
新潟県新潟市	-	-	-	29.7
新潟県新潟市	-	-	-	21.4
新潟県新潟市	-	-	-	4.0
新潟県新潟市	-	-	-	18.7
新潟県新潟市	-	-	-	7.2
新潟県新潟市	-	-	-	18.4
新潟県新潟市	-	-	-	16.5
新潟県新潟市	-	-	-	4.1
新潟県新潟市	-	-	-	5.1
新潟県新潟市	-	-	-	27.0
新潟県新潟市	-	-	-	27.0
新潟県新潟市	-	-	-	0.0
新潟県新潟市	-	-	-	10.6
新潟県新潟市	-	-	-	19.9
新潟県新潟市	-	-	-	-
新潟県新潟市	-	-	-	16.5
新潟県新潟市	-	-	-	11.8
新潟県新潟市	-	-	-	27.8
新潟県新潟市	-	-	-	3.0
新潟県新潟市	-	-	-	15.7
新潟県新潟市	-	-	-	7.1
新潟県新潟市	-	-	-	16.7
新潟県新潟市	-	-	-	20.3
新潟県新潟市	-	-	-	0.0
新潟県新潟市	-	-	-	29.3
新潟県新潟市	-	-	-	16.9
新潟県新潟市	-	-	-	19.5
新潟県新潟市	-	-	-	5.6
新潟県新潟市	-	-	-	30.5

参考第10表 施設所在地(主な市区町村)、従業者数(3区分) 別定員稼働率 (%)

施設所在地 (主な市区町村)	従業者数(3区分)			定員稼働率
	0~4人(1)	5~9人(1)	10人以上	
静岡県静岡市	48.3	-	48.3	
静岡県浜松市	34.4	-	34.4	
静岡県沼津市	29.3	-	29.3	
静岡県熱海市	32.1	-	32.1	
静岡県伊東市	24.7	22.7	25.3	
静岡県富士市	-	-	-	
静岡県静岡市	45.4	-	45.4	
静岡県御殿場市	45.8	-	45.8	
静岡県伊豆市	33.3	-	33.3	
静岡県伊豆の国市	28.8	-	28.8	
静岡県賀茂郡東伊豆町	31.6	-	31.6	
愛知県名古屋	43.8	-	43.8	
愛知県豊橋市	47.9	-	47.9	
愛知県豊田市	26.3	-	26.3	
愛知県蒲郡市	17.0	-	17.0	
愛知県知多郡南知多町	17.5	-	17.5	
三重県津市	36.7	-	36.7	
三重県伊勢市	51.9	-	51.9	
三重県桑名市	-	-	-	
三重県鈴鹿市	52.0	-	52.0	
三重県鳥羽市	28.6	-	28.6	
三重県志摩市	34.2	-	34.2	
三重県三重郡菟野町	26.3	-	26.3	
滋賀県大津市	26.4	-	26.4	
滋賀県彦根市	38.3	-	38.3	
滋賀県長浜市	26.9	-	26.9	
滋賀県草津市	46.6	-	46.6	
京都府京都市	27.9	19.9	28.7	
京都府宇津市	22.4	-	22.4	
京都府京丹後市	28.4	-	28.4	
大阪府大阪市	30.0	21.8	30.6	
大阪府堺市	-	-	-	
兵庫県神戸市	38.6	-	38.6	
兵庫県姫路市	39.3	-	39.3	
兵庫県本市	40.6	-	40.6	
兵庫県阿南市	26.7	7.8	28.8	
兵庫県美方郡香美町	2.2	2.2	-	
奈良県奈良市	27.7	-	27.7	
和歌山県和歌山市	47.7	-	47.7	
和歌山県田辺市	19.7	-	19.7	
和歌山県西牟婁郡白浜町	32.3	-	32.3	
鳥取県鳥取市	41.1	1.0	44.6	
鳥取県米子市	26.6	-	26.6	
島根県松江市	31.5	-	31.5	
島根県浜田市	26.9	-	26.9	
島根県出雲市	46.8	-	46.8	
岡山県岡山市	38.7	-	38.7	
岡山県倉敷市	43.0	-	43.0	
広島県広島市	34.6	11.3	35.0	
広島県尾道市	25.8	-	25.8	
広島県尾道市	0.0	-	-	
広島県福山市	48.5	-	48.5	
広島県廿日市市	21.3	-	21.3	
山口県下関市	45.9	-	45.9	
山口県山口市	43.2	-	43.2	
山口県長門市	0.0	-	-	
徳島県徳島市	37.8	-	37.8	
香川県高松市	36.7	33.8	36.8	
愛媛県松山市	40.8	-	40.8	
愛媛県今治市	30.5	-	30.5	

施設所在地 (主な市区町村)	従業者数(3区分)			定員稼働率
	0~4人(1)	5~9人(1)	10人以上	
高知県高知市	40.6	-	40.6	
福岡県北九州市	44.2	-	44.2	
福岡県福岡市	32.0	8.4	32.6	
福岡県久留米市	0.0	-	-	
佐賀県佐賀市	33.8	-	33.8	
佐賀県唐津市	29.6	-	29.6	
長崎県長崎市	21.6	-	21.6	
長崎県佐世保市	47.1	-	47.1	
長崎県諫早市	39.6	-	39.6	
長崎県松浦市	42.7	-	42.7	
長崎県対馬市	5.8	-	-	
長崎県五島市	6.6	-	-	
長崎県雲仙市	4.4	-	-	
長崎県南島原市	16.7	-	16.7	
熊本県熊本市	0.0	-	-	
熊本県山鹿市	38.5	-	38.5	
熊本県阿蘇市	28.2	-	28.2	
熊本県天草市	20.7	-	20.7	
熊本県阿蘇郡南小国町	21.5	11.5	22.2	
熊本県阿蘇郡南小国町	37.4	-	37.4	
大分県大分市	56.2	-	56.2	
大分県別府市	44.9	-	44.9	
大分県日田市	30.2	-	30.2	
大分県由布市	30.7	4.2	38.2	
宮崎県宮崎市	35.8	-	35.8	
鹿児島県鹿児島市	44.8	16.6	45.4	
鹿児島県指宿市	23.9	-	23.9	
鹿児島県薩川内市	38.0	-	38.0	
鹿児島県霧島市	33.6	-	33.6	
鹿児島県奄美市	64.6	-	64.6	
沖縄県那覇市	32.3	10.6	32.5	
沖縄県石垣市	31.8	23.6	32.2	
沖縄県名護市	2.1	2.1	-	
沖縄県うるま市	2.2	2.2	-	
沖縄県宮古島市	31.7	27.4	31.9	
沖縄県国頭郡今帰仁村	6.3	-	-	
沖縄県国頭郡本部町	7.9	7.9	-	
沖縄県国頭郡恩納村	35.9	-	35.9	
沖縄県中頭郡北谷町	32.7	-	32.7	

1) 従業者数10人未満の施設については、標本調査を実施している。
 ※本表は市区町村別、従業者数別において10施設以上の回収があったものについて表章している。
 ※本表は、実数から計算した稼働率を表章しており、未回収分を推定した数値ではない。

参考第 1 1 表 施設所在地(主たる市区町村)、従業者数(3区分) 別利用客室数

(室)

施設所在地 (主たる市区町村)	従業者数(3区分)			利用客室数	10人以上
	0~4人(1)	5~9人(1)	10人以上		
北海道札幌市	-	-	-	284,168	-
北海道函館市	-	-	-	48,453	-
北海道小樽市	-	-	-	11,499	-
北海道旭川市	-	-	-	46,763	-
北海道釧路市	-	-	-	35,175	-
北海道帯広市	-	-	-	34,592	-
北海道北見市	-	-	-	30,047	-
北海道千歳市	-	-	-	19,132	-
北海道後志総合振興局二七〇町	0	-	-	-	-
北海道後志総合振興局倶知安町	242	-	-	6,869	-
青森県青森市	31,097	-	-	31,097	-
青森県弘前市	17,299	-	-	17,299	-
青森県八戸市	30,814	-	-	30,814	-
岩手県盛岡市	58,938	-	-	58,938	-
岩手県草子市	0	-	-	-	-
岩手県花巻市	24,910	-	-	24,910	-
岩手県釜石市	-	-	-	-	-
宮城県仙台市	160,761	-	-	160,761	-
宮城県石巻市	24,605	-	-	24,605	-
宮城県気仙沼市	7,311	-	-	7,311	-
宮城県大崎市	16,854	-	-	16,854	-
宮城県宮城郡松島町	9,725	-	-	9,725	-
秋田県秋田市	40,435	-	-	40,435	-
秋田県横手市	10,687	-	-	10,687	-
秋田県大仙市	4,792	-	-	4,792	-
秋田県仙北市	5,869	-	-	5,869	-
山形県山形市	49,400	-	-	49,400	-
山形県米沢市	12,654	-	-	12,654	-
山形県鶴岡市	22,948	-	-	22,948	-
山形県天童市	9,842	-	-	9,842	-
福島県福島市	34,564	-	-	34,564	-
福島県会津若松市	21,826	-	-	21,826	-
福島県郡山市	32,045	-	-	32,045	-
福島県いわき市	37,621	-	-	37,621	-
福島県南相馬市	0	-	-	-	-
福島県郡山郡猪苗代町	6,332	-	-	6,332	-
茨城県水戸市	36,704	-	-	36,704	-
茨城県つくば市	30,974	-	-	30,974	-
茨城県神栖市	30,818	-	-	30,818	-
栃木県宇都宮市	89,583	-	-	89,583	-
栃木県日光市	33,354	564	-	32,790	-
栃木県那須塩原市	19,102	-	-	19,102	-
栃木県那須郡那須町	22,679	295	-	22,384	-
群馬県前橋市	21,297	-	-	21,297	-
群馬県高崎市	36,841	-	-	36,841	-
群馬県伊勢市	16,767	-	-	16,767	-
群馬県吾妻郡嬬恋村	132	-	-	-	-
群馬県高崎市	132	-	-	-	-
群馬県利根郡片品村	22,942	759	-	22,183	-
群馬県利根郡みなかみ町	11,209	-	-	11,209	-
埼玉県千葉市	37,406	-	-	37,406	-
埼玉県さいたま市	102,301	-	-	102,301	-
千葉県館山市	7,847	-	-	7,847	-
千葉県木更津市	19,990	-	-	19,990	-
千葉県成田市	83,829	-	-	83,829	-
千葉県柏市	26,544	-	-	26,544	-
千葉県市原市	25,371	-	-	25,371	-
千葉県鴨川市	14,893	-	-	14,893	-
千葉県浦安市	206,616	-	-	206,616	-
千葉県房総半島	10,548	71	-	10,477	-

(室)

施設所在地 (主たる市区町村)	従業者数(3区分)			利用客室数	10人以上
	0~4人(1)	5~9人(1)	10人以上		
東京都千代田区	-	-	-	135,584	-
東京都中央区	-	-	-	209,212	-
東京都港区	-	-	-	239,948	-
東京都新宿区	-	-	-	137,261	-
東京都文京区	0	-	-	0	-
東京都台東区	74,715	303	6,916	74,715	-
東京都墨田区	0	-	-	0	-
東京都江東区	62,278	-	-	62,278	-
東京都品川区	69,207	-	-	69,207	-
東京都大田区	77,684	-	-	77,684	-
東京都渋谷区	65,068	-	-	65,068	-
東京都豊島区	74,748	-	-	74,748	-
東京都北区	28,671	-	-	28,671	-
東京都八王子市	21,067	-	-	21,067	-
神奈川県横浜市中区	175,032	-	-	175,032	-
神奈川県川崎市	59,716	-	-	59,716	-
神奈川県横浜市中区	0	-	-	0	-
神奈川県横浜市中区	33,026	-	-	33,026	-
神奈川県足柄下郡湯河原町	59,922	306	2,618	56,998	-
神奈川県足柄下郡湯河原町	5,412	-	-	5,412	-
新潟県新潟市	85,482	-	-	85,482	-
新潟県長岡市	20,913	-	-	20,913	-
新潟県新発田市	14,991	-	-	14,991	-
新潟県村上市	4,495	-	-	4,495	-
新潟県妙高市	0	-	-	0	-
新潟県上越市	19,180	-	-	19,180	-
新潟県佐渡市	5,830	105	-	5,725	-
新潟県南魚沼市	12,567	267	-	12,300	-
新潟県南魚沼郡湯沢町	28,606	315	-	28,291	-
富山県富山市	52,570	-	-	52,570	-
石川県金沢市	104,846	-	6,229	98,617	-
石川県七尾市	11,583	-	-	11,583	-
石川県小松市	12,473	-	-	12,473	-
石川県加賀市	19,765	-	-	19,765	-
福井県福井市	40,552	-	-	40,552	-
山梨県甲府市	30,244	-	-	30,244	-
山梨県富士吉田市	5,349	-	-	5,349	-
山梨県北杜市	6,587	199	-	6,388	-
山梨県笛吹市	10,598	-	-	10,598	-
山梨県南都留郡山中湖村	2,958	86	-	2,872	-
山梨県南都留郡富士河口湖町	21,003	2,612	974	17,417	-
長野県長野市	38,287	89	-	38,198	-
長野県松本市	39,150	284	-	38,866	-
長野県上田市	14,713	-	-	14,713	-
長野県諏訪市	13,308	-	-	13,308	-
長野県伊那市	0	-	-	0	-
長野県大町市	6,689	108	-	6,581	-
長野県茅野市	8,640	-	-	8,640	-
長野県佐久市	-	-	-	-	-
長野県千曲市	5,870	-	-	5,870	-
長野県安曇野市	6,251	207	-	6,044	-
長野県北佐久郡軽井沢町	18,494	131	-	18,363	-
長野県北安曇郡白根村	3,700	-	-	3,700	-
長野県北安曇郡白根村	7,915	757	649	6,509	-
長野県下高井郡山内町	15,521	-	-	15,521	-
長野県下高井郡野沢温泉村	0	-	-	0	-
岐阜県岐阜市	27,261	-	-	27,261	-
岐阜県高山市	19,362	1,167	1,717	16,478	-
岐阜県郡上市	4,964	101	-	4,863	-
岐阜県下呂市	19,498	-	-	19,498	-

参考第1-1表 施設所在地(主な市区町村)、従業者数(3区分) 別利用客室数

(室)

施設所在地 (主な市区町村)	従業者数(3区分)		
	利用客室数	0~4人(1)	5~9人(1)
		10人以上	
静岡県静岡市	60,094	-	-
静岡県浜松市	76,530	-	-
静岡県沼津市	13,138	-	-
静岡県熱海市	42,076	-	-
静岡県伊東市	32,183	610	1,039
静岡県富士市	-	-	-
静岡県静岡市	14,336	-	-
静岡県静岡市	31,225	-	-
静岡県静岡市	12,750	-	-
静岡県伊豆市	7,663	-	-
静岡県賀茂郡東伊豆町	11,490	-	-
愛知県名古屋市中区	314,937	-	-
愛知県豊橋市	34,963	-	-
愛知県豊田市中区	33,335	-	-
愛知県蒲郡市	9,134	-	-
愛知県知多郡南知多町	3,032	-	-
三重県津市	20,229	-	-
三重県伊勢市	26,669	-	-
三重県桑名市	-	-	-
三重県鈴鹿市	31,058	-	-
三重県鳥羽市	21,289	-	-
三重県志摩市	25,438	-	-
三重県三重郡菰野町	3,166	-	-
滋賀県大津市	32,761	-	-
滋賀県彦根市	16,348	-	-
滋賀県長浜市	10,733	-	-
滋賀県草津市	22,800	-	-
京都府京都市中京区	371,115	837	11,753
京都府宮津市	5,375	-	-
京都府京丹後市	7,706	-	-
大阪府大阪市東淀川区	618,547	1,067	20,032
大阪府堺市東区	-	-	-
兵庫県神戸市東灘区	152,153	-	-
兵庫県姫路市	41,722	-	-
兵庫県洲本市	11,372	-	-
兵庫県豊岡市	17,488	644	-
兵庫県美方郡香美町	54	54	-
奈良県奈良市	39,348	-	-
和歌山県和歌山市	41,838	-	-
和歌山県田辺市	6,734	-	-
和歌山県西牟婁郡白浜町	22,188	-	-
鳥取県鳥取市	13,240	28	-
鳥取県米子市	23,447	-	-
島根県松江市	38,198	-	-
島根県浜田市	8,061	-	-
島根県出雲市	27,602	-	-
岡山県岡山市東区	78,455	-	-
岡山県倉敷市	41,557	-	-
広島県広島市東区	151,365	476	-
広島県尾道市	9,047	-	-
広島県尾道市	0	-	-
広島県福山市	43,351	-	-
広島県廿日市市	9,930	-	-
山口県下関市	33,650	-	-
山口県山口市	39,808	-	-
山口県長門市	0	-	-
徳島県徳島市	20,317	-	-
香川県高松市	51,328	722	-
愛媛県松山市	85,038	-	-
愛媛県今治市	12,359	-	-

施設所在地 (主な市区町村)	従業者数(3区分)		
	利用客室数	0~4人(1)	5~9人(1)
		10人以上	
高知県高知市	63,678	-	-
福岡県北九州市	94,476	-	-
福岡県福岡市	276,695	893	7,505
福岡県久留米市	0	-	-
佐賀県佐賀市	24,024	-	-
佐賀県唐津市	8,782	-	-
佐賀県藤野市	6,723	-	-
長崎県長崎市	76,772	-	-
長崎県佐世保市	55,846	-	-
長崎県諫早市	20,982	-	-
長崎県松浦市	66	66	-
長崎県対馬市	197	197	-
長崎県五島市	112	112	-
長崎県雲仙市	6,504	-	-
長崎県南島原市	0	0	-
熊本県熊本市	84,486	-	-
熊本県山鹿市	4,426	-	-
熊本県阿蘇市	7,179	-	-
熊本県天草市	6,740	249	-
熊本県阿蘇郡南小国町	3,970	-	-
大分県大分市	62,879	-	-
大分県別府市	48,994	-	-
大分県日田市	10,090	-	-
大分県由布市	6,428	176	-
宮崎県宮崎市	59,715	-	-
鹿児島県鹿児島市	97,385	786	-
鹿児島県指宿市	11,629	-	-
鹿児島県薩摩川内市	18,214	-	-
鹿児島県霧島市	30,567	-	-
鹿児島県奄美市	15,065	-	-
沖縄県那覇市	116,713	244	-
沖縄県石垣市	25,515	973	-
沖縄県名護市	41	41	-
沖縄県うるま市	10	10	-
沖縄県宮古島市	19,385	1,249	-
沖縄県国頭郡今帰仁村	29	29	-
沖縄県国頭郡本部町	165	165	-
沖縄県国頭郡恩納村	31,571	-	-
沖縄県中頭郡北谷町	20,093	-	-

1) 従業者数10人未満の施設については、標本調査を実施している。
 ※本表は市区町村別、従業者数10人以上の施設以上の回収があったものについて表章している。
 ※本表は、実数を表章しており、未回収分を推定した数値ではない。

参考第12表 施設所在地(主な市区町村)、従業者数(3区分)別客室稼働率

(%)

施設所在地 (主な市区町村)	従業者数(3区分)			客室稼働率
	0~4人(1)	5~9人(1)	10人以上	
北海道札幌市	-	-	40.4	40.4
北海道函館市	-	-	35.2	35.2
北海道小樽市	-	-	33.6	33.6
北海道旭川市	-	-	49.7	49.7
北海道釧路市	-	-	47.3	47.3
北海道帯広市	-	-	59.2	59.2
北海道北見市	-	-	56.3	56.3
北海道千歳市	-	-	45.9	45.9
北海道後志総合振興局二七〇町	-	-	0.0	-
北海道後志総合振興局厚沢町	8.6	-	13.4	13.4
青森県青森市	-	-	38.3	38.3
青森県弘前市	-	-	35.4	35.4
青森県八戸市	-	-	54.9	54.9
岩手県盛岡市	-	-	46.9	46.9
岩手県宮古市	-	-	0.0	-
岩手県花巻市	-	-	56.5	56.5
岩手県釜石市	-	-	-	-
宮城県仙台市	-	-	51.6	51.6
宮城県石巻市	-	-	64.7	64.7
宮城県気仙沼市	-	-	40.2	40.2
宮城県大崎市	-	-	54.4	54.4
宮城県宮城郡松島町	-	-	36.4	36.4
秋田県秋田市	-	-	49.6	49.6
秋田県横手市	-	-	54.0	54.0
秋田県大仙市	-	-	45.1	45.1
秋田県仙北市	-	-	19.4	19.4
山形県山形市	-	-	52.0	52.0
山形県米沢市	-	-	55.8	55.8
山形県鶴岡市	-	-	37.8	37.8
山形県天童市	-	-	35.4	35.4
福島県福島市	-	-	59.3	59.3
福島県会津若松市	-	-	45.9	45.9
福島県郡山市	-	-	51.1	51.1
福島県いわき市	-	-	53.9	53.9
福島県相馬市	-	-	0.0	-
福島県耶麻郡猪苗代町	-	-	21.9	21.9
茨城県水戸市	-	-	60.1	60.1
茨城県つくば市	-	-	60.4	60.4
茨城県神栖市	-	-	56.8	56.8
栃木県宇都宮市	-	-	65.2	65.2
栃木県日光市	-	-	41.8	41.8
栃木県那須塩原市	13.6	-	47.3	47.3
栃木県那須郡那須町	11.7	-	44.2	44.2
群馬県前橋市	-	-	53.5	53.5
群馬県高崎市	-	-	63.8	63.8
群馬県吾妻郡嬬恋村	8.9	-	49.0	49.0
群馬県高井郡草津町	24.2	-	60.6	60.6
群馬県利根郡片品村	-	-	0.0	-
群馬県利根郡みなかみ町	-	-	34.2	34.2
埼玉県さいたま市	-	-	49.4	49.4
千葉県千葉市	-	-	54.4	54.4
千葉県船橋市	-	-	71.1	71.1
千葉県木更津市	-	-	51.6	51.6
千葉県成田市	-	-	39.6	39.6
千葉県柏市	-	-	47.9	47.9
千葉県原市	-	-	65.9	65.9
千葉県鴨川市	-	-	50.0	50.0
千葉県浦安市	-	-	67.3	67.3
千葉県房総市	3.7	-	53.2	53.2
千葉県房総市	-	-	58.5	58.5

施設所在地 (主な市区町村)	従業者数(3区分)			客室稼働率
	0~4人(1)	5~9人(1)	10人以上	
東京都千代田区	-	-	44.6	44.6
東京都中央区	-	-	53.7	53.7
東京都港区	-	-	36.8	36.8
東京都新宿区	-	-	41.7	41.7
東京都文京区	-	-	0.0	-
東京都台東区	39.1	-	39.1	39.1
東京都墨田区	-	16.0	25.2	41.7
東京都江東区	-	-	34.7	34.7
東京都品川区	-	-	52.3	52.3
東京都大田区	-	-	64.7	64.7
東京都渋谷区	-	-	46.8	46.8
東京都豊島区	-	-	47.1	47.1
東京都北区	-	-	64.8	64.8
東京都八王子市	-	-	48.5	48.5
神奈川県横浜市中区	-	-	56.7	56.7
神奈川県川崎市	-	-	59.9	59.9
神奈川県相模原市	-	-	0.0	-
神奈川県横浜市中区	-	-	84.1	84.1
神奈川県足柄下郡横浜町	11.9	-	55.9	58.2
神奈川県足柄下郡湯河原町	-	-	49.2	49.2
新潟県新潟市	-	-	54.1	54.1
新潟県長岡市	-	-	49.2	49.2
新潟県新潟市	-	-	59.9	59.9
新潟県上越市	-	-	47.2	47.2
新潟県妙高市	-	-	0.0	-
新潟県上越市	-	-	36.7	36.7
新潟県佐渡市	5.7	-	25.0	26.7
新潟県南魚沼市	6.8	-	35.5	39.1
新潟県南魚沼郡湯沢町	10.7	-	40.2	41.4
富山県富山市	-	-	50.4	50.4
石川県金沢市	-	33.4	40.1	40.6
石川県七尾市	-	-	40.4	40.4
石川県小松市	-	-	40.0	40.0
石川県加賀市	-	-	27.5	27.5
福井県福井市	-	-	56.9	56.9
山梨県甲府市	-	-	63.9	63.9
山梨県富士吉田市	-	-	47.3	47.3
山梨県北杜市	6.4	-	32.1	36.7
山梨県笛吹市	-	-	37.2	37.2
山梨県南都留郡山中湖村	3.0	-	9.5	10.1
山梨県南都留郡富士河口湖町	39.6	-	26.5	25.8
長野県長野市	6.7	18.6	48.5	49.3
長野県松本市	7.8	-	41.0	42.3
長野県上田市	-	-	45.3	45.3
長野県諏訪市	-	-	50.9	50.9
長野県伊那市	-	-	0.0	-
長野県大町市	6.1	-	20.6	21.5
長野県茅野市	-	-	33.6	33.6
長野県佐久市	-	-	-	-
長野県千曲市	10.6	-	29.7	31.7
長野県安曇野市	6.1	-	32.7	33.8
長野県北佐久郡軽井沢町	-	-	26.5	26.5
長野県下伊那郡阿智村	10.2	-	24.5	31.3
長野県北安曇郡白馬村	-	-	29.2	29.2
長野県下高井郡山ノ内町	-	-	0.0	-
長野県下高井郡野沢温泉村	-	-	45.2	45.2
岐阜県岐阜市	22.5	-	24.5	25.2
岐阜県高山市	9.6	-	38.8	41.4
岐阜県郡上市	-	-	48.7	48.7

参考第 1 2 表 施設所在地(主な市区町村)、従業者数(3区分) 別客室稼働率 (%)

施設所在地 (主な市区町村)	従業者数(3区分)			客室稼働率
	0~4人(1)	5~9人(1)	10人以上	
静岡県静岡市	59.1	-	59.1	57.1
静岡県浜松市	47.9	-	47.9	57.1
静岡県沼津市	46.9	-	46.9	41.8
静岡県熱海市	50.5	-	50.5	0.0
静岡県伊東市	45.2	33.9	47.8	50.2
静岡県富士市	-	-	-	49.6
静岡県静岡市	55.8	-	55.8	39.6
静岡県御殿場市	64.2	-	64.2	68.8
静岡県伊豆市	47.1	-	47.1	53.0
静岡県伊豆の国市	49.9	-	49.9	74.5
静岡県賀茂郡東伊豆町	56.6	-	56.6	8.2
愛知県名古屋市中区	56.3	-	56.3	9.1
愛知県豊橋市	69.3	-	69.3	10.3
愛知県豊田市中区	46.7	-	46.7	31.7
愛知県蒲郡市	27.2	-	27.2	0.0
愛知県知多郡南知多町	32.8	-	32.8	49.0
三重県津市	52.9	-	52.9	54.1
三重県伊勢市	63.6	-	63.6	30.1
三重県桑名市	-	-	-	45.1
三重県鈴鹿市	69.6	-	69.6	59.3
三重県鳥羽市	47.2	-	47.2	73.3
三重県志摩市	42.6	-	42.6	53.0
三重県三重郡菟野町	40.2	-	40.2	52.2
滋賀県大津市	49.5	-	49.5	43.7
滋賀県彦根市	51.4	-	51.4	48.3
滋賀県長浜市	42.2	-	42.2	50.5
滋賀県草津市	69.7	-	69.7	31.4
京都府京都市中京区	41.3	6.1	42.6	71.2
京都府京都市東山区	31.8	-	31.8	55.1
京都府京丹後市	50.1	-	50.1	75.5
大阪府大阪市	40.4	10.7	40.8	45.4
大阪府堺市	-	-	-	50.1
兵庫県神戸市	49.4	-	49.4	40.8
兵庫県姫路市	50.2	-	50.2	1.7
兵庫県洲本市	60.1	-	60.1	1.7
兵庫県豊岡市	46.9	16.9	50.3	40.4
兵庫県美方郡香美町	2.4	2.4	-	39.5
奈良県奈良市	43.3	-	43.3	4.7
和歌山県和歌山市	70.1	-	70.1	9.5
和歌山県田辺市	38.4	-	38.4	48.5
和歌山県西牟婁郡白浜町	48.9	-	48.9	41.5
鳥取県鳥取市	53.5	2.3	56.2	-
鳥取県米子市	41.9	-	41.9	-
島根県松江市	56.6	-	56.6	-
島根県浜田市	52.9	-	52.9	-
島根県出雲市	55.8	-	55.8	-
岡山県岡山市	55.9	-	55.9	-
岡山県倉敷市	57.7	-	57.7	-
広島県広島市	51.4	11.5	52.0	-
広島県呉市	43.4	-	43.4	-
広島県尾道市	0.0	-	0.0	-
広島県福山市	69.2	-	69.2	-
広島県廿日市市	30.2	-	30.2	-
山口県下関市	67.2	-	67.2	-
山口県山口市	66.1	-	66.1	-
山口県長門市	0.0	-	0.0	-
徳島県徳島市	51.5	-	51.5	-
香川県高松市	53.5	36.4	53.8	-
愛媛県松山市	55.0	-	55.0	-
愛媛県今治市	42.1	-	42.1	-

1) 従業者数10人未満の施設については、標本調査を実施している。
 ※ 本表は市区町村別、従業者数別において10施設以上の回収があったものについて表章している。
 ※ 本表は、実数から計算した稼働率を表章しており、未回収分を推定した数値ではない。

参考第13表 施設所在地(47区分及び運輸局等)、従業者数(3区分)、宿泊目的割合(2区分)別施設数 (施設)

施設所在地(47区分及び運輸局等)	従業者数(3区分)、宿泊目的割合(2区分)											宿泊施設タイプ(6区分)						
	総数 1)、2)	10～29人				30～99人				100人以上			旅館	リゾートホテル	ビジネスホテル	シティホテル	簡易宿所	会社・団体の宿泊所
		1)	観光目的の宿泊者が50%以上		観光目的の宿泊者が50%未満		1)	観光目的の宿泊者が50%以上		観光目的の宿泊者が50%未満								
			観光目的の宿泊者が50%以上	観光目的の宿泊者が50%未満	観光目的の宿泊者が50%以上	観光目的の宿泊者が50%未満		観光目的の宿泊者が50%以上	観光目的の宿泊者が50%未満									
施設所在地 計	13,589	4,310	3,790	4,346	2,620	1,700	1,079	760	310	3,980	1,630	5,310	1,210	1,000	400			
01北海道	788	410	370	449	190	260	261	160	100	200	120	340	90	30	10			
02青森県	161	70	90	102	40	60	52	20	30	60	10	70	10	10	-			
03岩手県	200	90	110	117	40	70	76	40	30	60	30	60	20	10	0			
04宮城県	247	120	130	144	60	80	82	40	40	90	20	100	20	20	10			
05秋田県	170	100	70	112	70	50	53	30	20	80	10	40	10	20	0			
06山形県	212	130	80	141	80	60	61	40	20	100	20	60	10	10	10			
07福島県	360	210	150	236	130	110	97	60	40	170	40	120	10	20	10			
08茨城県	198	60	140	120	30	90	68	20	10	40	10	130	10	10	0			
09栃木県	320	200	120	196	120	70	112	70	40	110	60	110	10	10	20			
10群馬県	248	170	80	146	90	60	90	70	20	110	30	80	10	10	0			
11埼玉県	166	40	130	88	10	70	67	20	50	20	110	110	20	10	0			
12千葉県	407	240	170	218	120	100	134	80	60	80	80	150	40	50	20			
13東京都	1,053	360	680	642	200	430	280	90	190	40	10	660	220	80	30			
14神奈川県	518	300	220	304	170	130	170	90	80	130	80	180	40	20	60			
15新潟県	335	210	130	204	120	80	112	80	30	170	30	100	10	20	10			
16富山県	122	70	50	68	40	30	46	20	20	50	10	50	10	10	0			
17石川県	243	170	70	136	80	50	88	80	10	100	20	80	30	20	0			
18福井県	118	70	50	66	30	40	47	30	20	60	10	40	10	10	-			
19山梨県	218	170	50	121	90	30	84	10	13	90	60	40	10	20	10			
20長野県	612	480	130	480	310	180	150	20	10	250	110	130	10	10	30			
21岐阜県	216	140	70	129	70	50	71	50	20	90	40	60	10	10	10			
22静岡県	688	440	220	375	230	140	247	180	60	220	140	180	30	40	50			
23愛知県	439	170	270	275	90	180	132	60	70	32	90	30	50	10	10			
24三重県	259	160	100	142	70	70	94	20	20	100	50	90	0	10	10			
25滋賀県	156	90	70	96	50	50	46	30	20	40	20	60	10	20	10			
26京都府	703	590	110	467	390	140	180	140	30	200	40	230	100	110	10			
27大阪府	529	230	280	302	130	160	160	60	90	30	10	350	90	20	10			
28兵庫県	425	160	235	140	90	132	80	50	58	150	60	130	30	20	10			
29奈良県	105	90	10	69	60	10	30	30	0	50	10	20	10	10	-			
30和歌山県	156	110	40	97	60	30	47	40	10	70	30	40	0	10	0			
31鳥取県	97	70	30	49	30	10	44	30	10	60	10	20	10	10	-			
32島根県	136	70	60	93	40	50	30	10	4	60	0	50	10	10	-			
33岡山県	172	110	106	106	40	70	59	20	40	40	10	70	20	20	0			
34広島県	281	100	180	182	50	130	81	40	40	60	20	140	30	20	10			
35山口県	156	80	80	90	40	50	55	30	20	60	10	70	10	10	0			
36徳島県	81	40	50	53	30	30	25	20	10	30	10	30	0	10	10			
37香川県	123	80	50	73	40	30	39	20	10	30	20	40	10	20	0			
38愛媛県	141	70	70	84	30	50	45	20	20	50	10	70	10	10	0			
39高知県	104	60	50	73	30	40	24	20	10	30	20	40	0	10	-			
40福岡県	382	150	230	224	80	140	126	60	70	32	50	210	50	30	10			
41佐賀県	107	70	40	68	40	30	33	30	0	60	10	30	10	0	0			
42長崎県	203	110	100	115	50	70	68	40	20	50	40	80	20	10	0			
43熊本県	285	190	100	179	120	60	91	60	30	140	30	80	10	30	0			
44大分県	220	140	80	142	90	50	69	40	20	100	30	70	10	10	0			
45宮崎県	120	60	60	74	40	30	39	10	20	30	10	60	10	10	0			
46鹿児島県	234	110	120	135	60	80	88	50	40	60	50	90	20	20	0			
47沖縄県	395	310	80	224	160	60	115	100	20	10	170	130	50	30	-			
運輸局等(再掲)3)																		
北海道運輸局	788	410	370	449	190	260	261	160	100	200	120	340	90	30	10			
東北運輸局	1,350	710	630	852	420	420	421	230	190	430	200	80	100	30	10			
関東運輸局	3,128	1,530	1,580	1,835	830	990	1,005	510	490	288	180	1,460	350	200	140			
北陸信越運輸局	1,312	930	380	811	560	250	433	330	100	68	50	360	60	110	50			
中部運輸局	1,700	990	710	987	510	470	591	390	200	122	90	600	100	100	80			
近畿運輸局	2,074	1,370	650	1,266	830	420	595	380	200	213	160	540	250	50	50			
中国運輸局	842	390	450	520	210	310	278	150	120	270	50	360	80	70	10			
四国運輸局	449	240	200	283	140	140	133	80	50	130	50	170	30	40	10			
九州運輸局	1,551	820	730	937	470	470	514	290	230	100	490	610	120	30	10			
沖縄総合事務局	395	310	80	224	160	60	115	100	20	10	170	130	50	30	-			

1)宿泊目的割合不詳を含む。

2)宿泊施設タイプ不詳を含む。

3)長野県は北陸信越運輸局、福井県は中部運輸局に含まれる。

※拡大推計した結果は推計値であり、内訳の合計は必ずしも総数と一致しない場合がある(詳細は統計報告書の「統計素を利用する上の注意」を参照)

参考第16表 施設所在地(47区分及び運輸局等)、宿泊施設タイプ(6区分)別延べ宿泊者数(従業員数10人以上の施設)並びに施設所在地(47区分及び運輸局等)、宿泊施設タイプ(6区分)別外国人延べ宿泊者数(従業員数10人以上の施設)

(人泊)

施設所在地(47区分及び運輸局等)	延べ宿泊者数								外国人延べ宿泊者数							
	施設	リゾートホテル	ビジネスホテル	シティホテル	簡易宿所	会社・団体の宿泊所	外国人延べ宿泊者数	旅館	施設	リゾートホテル	ビジネスホテル	シティホテル	簡易宿所	会社・団体の宿泊所		
令和4年3月	27,961,380	3,730,870	4,409,190	14,804,100	4,281,330	520,800	201,440	272,930	2,130	26,890	128,490	104,870	7,860	2,650		
01北海道	1,684,220	221,690	250,580	866,820	330,810	8,740	5,560	3,720	170	820	2,160	530	40	0		
02青森県	189,740	31,850	4,520	139,980	12,390	990	-	690	0	0	640	50	0	-		
03岩手県	321,760	79,660	57,020	142,970	38,790	2,900	430	360	10	50	270	40	0	0		
04宮城県	532,360	125,900	37,180	298,520	42,110	27,010	1,650	1,410	10	10	1,070	230	100	0		
05秋田県	142,730	36,370	9,210	75,690	19,040	2,420	0	380	0	0	70	300	10	0		
06山形県	464,160	85,450	13,350	121,950	23,580	410	9,420	580	70	10	340	140	0	20		
07福島県	461,650	93,800	84,570	251,070	21,480	1,030	9,700	930	0	110	760	30	10	30		
08茨城県	386,240	44,460	8,420	295,160	35,380	980	1,840	2,610	20	0	2,370	220	0	0		
09栃木県	580,370	153,350	188,320	244,490	14,570	5,880	3,760	1,380	120	110	1,130	20	0	0		
10群馬県	409,090	174,950	70,800	149,160	5,460	6,740	1,990	580	20	10	540	10	0	0		
11埼玉県	324,140	13,760	21,640	245,650	42,490	340	260	1,280	0	0	950	330	0	0		
12千葉県	1,533,790	71,160	825,340	430,850	168,880	31,950	5,610	49,160	30	1,130	15,490	30,540	1,960	0		
13東京都	3,626,820	391,770	16,620	2,306,150	1,132,700	96,560	31,710	75,700	260	420	37,500	34,990	2,360	170		
14神奈川県	1,273,820	158,530	195,790	660,920	214,860	14,410	29,310	17,310	370	490	6,190	10,250	0	0		
15新潟県	537,320	135,830	122,410	247,470	23,350	5,150	3,110	2,390	50	0	2,220	120	0	0		
16富山県	188,400	36,550	5,610	125,520	18,850	880	990	720	0	0	620	90	0	0		
17石川県	414,610	116,890	26,070	199,640	63,400	8,460	150	220	0	0	140	80	0	0		
18福井県	175,980	56,900	13,340	95,380	8,890	1,460	-	460	0	0	440	20	0	-		
19山梨県	278,680	115,680	64,880	79,910	4,040	10,790	3,380	250	90	110	30	0	30	0		
20長野県	782,340	186,430	246,950	280,280	36,250	20,800	10,450	1,300	110	290	640	240	0	0		
21岐阜県	299,220	89,790	57,990	124,570	19,270	5,670	1,930	300	30	0	230	40	0	0		
22静岡県	1,215,450	282,570	301,590	66,540	14,750	15,390	14,750	3,170	150	130	2,220	670	0	0		
23愛知県	1,125,010	60,090	63,000	806,850	160,160	21,410	13,520	10,050	30	170	6,090	3,750	10	0		
24三重県	512,740	121,180	118,840	260,080	9,320	1,980	1,340	960	10	20	880	60	0	0		
25滋賀県	255,430	36,010	38,440	141,760	29,450	7,810	1,960	1,070	10	10	1,030	30	0	0		
26京都府	1,370,010	104,230	83,790	753,420	332,650	86,850	7,570	12,250	50	140	6,030	3,610	2,410	10		
27大阪府	1,813,140	18,120	211,460	1,084,990	463,160	28,510	5,210	24,270	0	270	10,080	13,190	730	0		
28兵庫県	878,570	183,190	132,450	378,050	156,730	10,930	17,220	2,300	110	10	1,860	240	20	60		
29奈良県	112,650	24,340	13,630	46,160	24,200	4,320	-	750	170	10	520	50	0	-		
30和歌山県	265,140	87,120	78,060	89,640	3,410	5,060	1,850	410	30	30	350	0	0	0		
31鳥取県	115,570	52,310	4,330	32,210	25,930	800	-	290	0	0	250	30	0	-		
32島根県	188,010	56,980	2,300	111,130	16,290	1,310	-	350	20	0	170	60	0	-		
33岡山県	310,030	18,380	8,200	221,950	50,130	10,990	390	1,440	0	0	1,370	70	0	0		
34広島県	559,400	36,380	40,360	415,540	59,910	5,890	1,320	3,220	20	70	1,940	1,190	0	0		
35山口県	284,710	47,210	13,400	182,640	19,280	1,820	870	1,890	30	0	1,780	80	0	0		
36徳島県	101,330	17,630	19,700	52,450	8,730	1,870	950	310	10	10	270	20	0	0		
37香川県	219,030	43,520	43,140	89,280	37,180	5,620	40	470	0	170	220	40	40	0		
38愛媛県	266,100	72,130	3,730	162,870	23,510	2,370	1,480	1,250	0	0	1,200	40	0	0		
39高知県	147,850	25,020	20,760	86,570	13,340	2,180	-	140	20	90	10	10	20	0		
40福岡県	948,930	31,190	40,130	655,590	194,630	16,180	7,120	10,400	0	20	6,410	1,520	90	2,360		
41佐賀県	133,540	40,900	13,380	66,980	9,460	2,830	0	710	0	0	700	10	0	0		
42長崎県	384,820	41,810	116,130	187,540	32,630	5,720	980	3,890	40	160	3,500	160	20	0		
43熊本県	340,280	31,380	31,380	185,390	30,440	9,620	970	1,970	0	0	1,910	60	0	0		
44大分県	408,000	92,940	118,590	168,590	24,380	1,920	1,580	4,250	50	20	4,170	10	0	0		
45宮崎県	207,860	21,390	21,960	150,690	13,090	720	10	240	10	10	200	20	10	0		
46鹿児島県	384,960	62,050	52,390	220,220	46,820	3,060	430	790	0	60	640	100	0	0		
47沖縄県	1,035,360	3,540	527,450	336,730	153,390	13,230	-	24,340	0	21,920	780	1,620	0	0		
運輸局等(再掲) 2)																
北海道運輸局	1,684,220	221,690	250,580	866,820	330,810	8,740	5,560	3,720	170	820	2,160	530	40	0		
東北運輸局	1,902,400	453,040	205,840	1,030,170	157,380	34,760	21,190	4,360	100	190	3,140	780	120	40		
関東運輸局	8,412,960	771,060	1,361,820	4,412,290	1,618,380	167,650	77,860	148,280	900	2,280	64,210	76,370	4,340	180		
北陸信越運輸局	1,922,670	475,700	401,040	852,920	141,850	35,290	14,700	4,620	160	290	3,620	530	0	0		
中部運輸局	3,328,410	610,530	554,760	1,821,500	264,180	45,270	32,170	14,950	220	320	9,860	4,530	10	0		
近畿運輸局	4,694,940	453,000	557,820	2,494,030	1,009,600	143,480	33,810	41,050	370	470	19,870	17,110	3,160	70		
中国運輸局	1,437,720	211,250	68,600	963,460	171,530	20,310	2,580	71,90	80	70	5,620	1,420	0	0		
四国運輸局	734,310	158,300	391,170	391,170	82,030	2,480	2,480	2,160	40	260	1,700	100	60	0		
九州運輸局	2,808,380	372,750	393,960	1,635,010	351,450	40,050	11,080	22,260	110	280	17,530	1,870	120	2,360		
沖縄総合事務局	1,035,360	3,540	527,450	336,730	153,390	13,230	0	24,340	0	21,920	780	1,620	0	0		

1)宿泊施設タイプ不詳を含む。
2)長野県は北陸信越運輸局、福井県は中部運輸局に含まれる。
※拡大推計した結果は推計値であるため四捨五入しており、内訳の合計は必ずしも総数と一致しない場合がある(詳細は統計報告書の「統計表を利用する上での注意」を参照)

参考第17表 施設所在地(47区分及び運輸局等)、宿泊施設タイプ(6区分)別実宿泊者数(従業員数10人以上の施設)並びに施設所在地(47区分及び運輸局等)、宿泊施設タイプ(6区分)別外国人実宿泊者数(従業員数10人以上の施設)

施設所在地(47区分及び運輸局等)	宿泊施設タイプ(6区分)										宿泊施設タイプ(6区分)									
	実宿泊者数 1)	旅館	リゾート ホテル	ビジネス ホテル	シティ ホテル	簡易宿所	会社・団体 の宿泊所	外国人 実宿泊者数 1)	旅館	リゾート ホテル	ビジネス ホテル	シティ ホテル	簡易宿所	会社・団体 の宿泊所						
令和4年3月	20,964,880	3,281,980	3,448,420	10,552,520	3,162,910	379,620	126,890	134,290	1,450	5,730	66,940	54,600	4,160	1,380						
01北海道	1,195,750	178,930	167,360	997,180	242,620	6,640	3,010	1,840	70	300	1,120	340	10	0						
02青森県	126,480	22,560	3,370	90,170	9,610	760	-	300	0	0	260	30	0	-						
03岩手県	245,240	62,300	46,800	103,650	30,280	1,830	280	200	10	50	720	20	0	0						
04宮城県	385,620	117,460	383,220	190,930	28,960	13,890	1,150	870	10	0	720	130	10	0						
05秋田県	107,470	29,210	7,510	55,140	14,020	1,600	0	320	0	0	20	290	0	0						
06山形県	178,040	68,340	11,210	79,990	15,940	100	2,460	250	10	10	210	20	0	0						
07福島県	355,040	186,580	69,190	186,580	15,180	620	3,260	530	20	470	20	10	10	10						
08茨城県	285,270	35,770	7,160	214,520	25,200	910	1,720	980	0	0	100	100	0	0						
09栃木県	489,200	135,620	142,230	191,160	11,290	5,760	3,140	640	60	60	500	20	0	0						
10群馬県	352,800	164,810	62,240	114,520	4,280	5,250	1,710	380	20	10	350	0	0	0						
11埼玉県	230,210	12,770	15,850	166,380	34,730	340	160	740	0	0	510	230	0	0						
12千葉県	1,182,660	62,700	660,760	312,280	114,610	27,270	5,050	36,940	30	810	10,350	24,030	1,720	0						
13東京都	2,597,720	30,300	12,120	1,635,670	835,430	65,690	14,730	34,410	60	200	19,180	13,950	960	50						
14神奈川県	1,008,210	141,270	173,290	481,370	174,330	13,810	24,130	6,800	360	420	3,220	2,800	0	0						
15新潟県	424,910	119,030	98,710	183,670	17,130	4,150	2,230	960	50	0	870	40	0	0						
16富山県	126,380	30,800	4,930	75,740	13,650	400	860	290	0	0	240	50	0	0						
17石川県	334,600	106,050	23,420	150,790	49,160	5,080	100	180	0	0	120	50	0	0						
18福井県	149,420	54,050	10,940	75,900	7,400	1,130	-	420	0	0	420	10	0	-						
19山梨県	228,120	94,820	59,980	59,230	2,980	2,070	200	200	60	90	10	0	30	0						
20長野県	590,940	158,020	166,140	222,300	26,140	10,970	6,520	900	100	170	430	170	0	0						
21岐阜県	240,470	80,960	52,940	84,300	15,810	4,990	1,460	260	20	0	220	30	0	0						
22静岡県	971,630	256,810	257,290	381,330	52,110	12,280	11,820	140	140	80	1,200	120	0	0						
23愛知県	792,730	53,940	539,360	118,970	19,390	19,390	10,690	4,500	20	70	3,350	1,050	10	0						
24三重県	394,700	107,680	106,890	173,470	4,230	1,420	990	480	0	20	450	10	0	0						
25滋賀県	195,100	31,120	36,140	98,490	23,460	4,560	1,330	550	10	10	520	20	0	0						
26京都府	1,003,060	84,310	70,230	584,560	241,050	66,430	5,570	6,470	40	90	3,330	2,050	960	0						
27大阪府	1,292,840	149,920	151,130	764,810	334,770	21,000	4,510	12,410	0	140	5,770	6,190	310	0						
28兵庫県	699,040	170,970	115,690	278,820	119,740	8,440	5,380	1,440	90	10	1,160	110	60	0						
29奈良県	89,120	20,470	11,610	34,590	19,610	2,840	0	540	70	10	430	30	0	-						
30和歌山県	207,230	77,440	62,610	60,320	2,450	2,790	1,630	330	20	30	280	0	0	0						
31鳥取県	94,650	4,280	23,920	18,150	530	-	-	90	0	0	80	10	0	-						
32島根県	162,390	53,890	1,520	94,020	11,690	10	-	120	10	0	70	40	0	-						
33岡山県	232,150	15,020	7,510	162,000	39,110	8,350	160	420	0	0	370	50	0	0						
34広島県	415,830	34,450	31,740	297,330	48,300	3,470	550	2,070	20	30	1,050	970	0	0						
35山口県	202,130	44,030	13,060	127,450	16,050	950	600	560	30	0	510	20	0	0						
36徳島県	81,390	16,390	37,080	6,230	1,530	810	180	180	0	0	150	10	0	0						
37香川県	179,370	41,770	38,750	63,830	30,280	4,470	40	310	0	140	100	20	30	0						
38愛媛県	211,690	65,470	3,080	121,110	19,950	1,650	420	250	0	0	240	0	0	0						
39高知県	116,980	22,330	16,550	66,630	9,930	1,530	-	60	20	10	10	10	0	-						
40福岡県	709,200	27,560	27,900	490,280	143,860	10,180	5,340	4,780	0	10	2,680	780	70	1,240						
41佐賀県	110,860	38,640	12,010	49,720	8,750	1,730	0	210	0	0	190	10	0	0						
42長崎県	291,430	36,510	104,720	120,700	24,210	4,760	520	2,560	20	160	2,300	50	20	0						
43熊本県	286,710	77,080	147,100	24,840	8,750	760	390	0	0	0	350	40	0	0						
44大分県	343,400	84,830	109,790	122,730	22,870	1,740	1,320	40	40	20	1,260	10	0	0						
45宮崎県	159,640	17,510	17,070	116,750	7,890	410	10	200	10	10	180	0	10	0						
46鹿児島県	275,500	53,350	35,490	150,080	34,600	1,710	270	400	0	60	310	40	0	0						
47沖縄県	611,530	1,780	286,050	224,540	91,080	7,110	-	3,710	0	2,680	380	630	0	0						
運輸局等(再掲)2)																				
北海道運輸局	1,195,750	178,930	167,360	597,180	242,620	6,640	3,010	1,840	70	300	1,120	340	10	0						
東北運輸局	1,397,900	380,080	171,310	706,460	113,990	18,900	7,140	2,470	30	90	1,800	520	20	10						
関東運輸局	6,374,210	678,050	1,133,620	3,175,140	1,202,840	128,080	52,710	81,080	600	1,590	35,000	41,140	2,700	60						
北陸信越運輸局	1,476,840	413,890	293,210	632,500	106,080	20,600	9,720	2,320	150	180	1,660	300	0	0						
中部運輸局	2,548,950	553,440	478,450	1,254,360	198,510	39,210	24,970	7,210	180	170	5,640	1,210	10	0						
近畿運輸局	3,486,390	399,220	447,410	1,771,590	741,080	106,060	18,420	21,740	230	270	11,490	8,390	1,280	70						
中国運輸局	1,107,160	195,150	58,110	704,730	133,300	14,560	1,300	3,270	70	30	2,080	1,090	0	0						
四国運輸局	589,430	145,960	77,730	288,650	66,400	9,190	1,270	790	30	160	500	50	50	0						
九州運輸局	2,176,730	335,490	335,180	1,197,360	287,010	29,270	8,340	9,860	80	250	7,270	930	90	1,240						
沖縄総合事務局	611,530	1,780	286,050	224,540	91,080	7,110	0	3,710	0	2,680	380	630	0	0						

1)宿泊施設タイプ不詳を含む。
 2)長野県は北陸信越運輸局、福井県は中部運輸局に含まれる。
 ※拡大推計した結果は推計値であるため四捨五入しており、内訳の合計は必ずしも総数と一致しない場合があります(詳細は統計報告書の「統計表を利用する上での注意」を参照)

参考第18表 施設所在地(47区分及び運輸局等)、従業者数(3区分)、宿泊目的割合(2区分)別定員稼働率 (従業者数10人以上の施設)並びに施設所在地(47区分及び運輸局等)、宿泊施設タイプ(6区分)別定員稼働率 (従業者数10人以上の施設) (%)

施設所在地(47区分及び運輸局等)	従業者数(3区分)、宿泊目的割合(2区分)													宿泊施設タイプ(6区分)					
	10～29人			30～99人			100人以上			旅館	リゾートホテル	ビジネスホテル	シテイホテル	簡易宿所	会社・団体の宿泊所				
	1)	観光目的の宿泊者が50%未満	観光目的の宿泊者が50%以上	1)	観光目的の宿泊者が50%未満	観光目的の宿泊者が50%以上	1)	観光目的の宿泊者が50%未満	観光目的の宿泊者が50%以上										
		定員稼働率(1、2)	31.7		25.9	40.6		32.3	25.9	41.7	29.7	28.8	33.1	20.3	28.8	41.5	31.3	15.1	13.4
令和4年3月	31.7	25.9	40.6	32.3	25.9	41.7	29.7	28.8	33.1	20.3	28.8	41.5	31.3	15.1	13.4				
01北海道	27.2	23.6	34.5	27.3	21.3	33.4	26.3	25.3	33.4	16.0	20.0	36.8	30.6	10.0	17.8				
02青森県	25.9	19.6	35.0	22.3	11.2	29.9	19.0	17.7	26.5	13.3	7.6	42.6	22.1	4.8	-				
03岩手県	26.7	19.4	37.5	29.4	23.6	47.0	18.4	15.6	47.5	19.2	16.8	42.6	42.0	13.7	14.3				
04宮城県	30.3	18.8	42.9	34.7	21.0	47.8	21.6	20.8	27.6	20.9	17.6	44.5	28.5	26.1	9.4				
05秋田県	21.4	11.0	37.6	20.1	10.7	33.9	25.3	20.1	11.3	11.3	16.7	44.8	34.1	4.0	0.0				
06山形県	25.9	17.5	38.8	23.9	30.6	19.8	20.4	13.3	35.1	18.0	17.8	43.1	40.7	0.7	27.2				
07福島県	25.8	15.7	43.5	26.8	10.7	43.3	21.9	22.3	21.4	11.6	23.6	51.2	49.4	1.8	28.8				
08茨城県	37.5	18.6	46.8	37.1	10.7	47.1	41.6	52.4	39.2	15.1	48.8	48.0	38.7	14.4	49.1				
09栃木県	33.1	27.2	46.1	33.0	21.2	48.1	37.0	37.0	-	25.2	30.7	46.4	20.8	20.8	8.6				
10群馬県	29.0	25.1	40.0	25.3	59.0	27.6	23.5	23.5	-	24.1	25.8	43.8	17.6	18.8	8.9				
11埼玉県	40.0	21.3	44.2	42.4	16.5	45.1	42.1	22.6	43.3	23.0	25.8	45.1	41.5	1.9	10.4				
12千葉県	37.5	39.0	34.7	37.6	29.4	46.1	38.1	36.2	43.1	20.7	45.5	36.4	31.6	18.8	12.0				
13東京都	34.3	30.2	37.5	38.9	40.9	38.5	31.5	26.7	23.4	30.8	10.1	51.3	32.2	21.3	32.2				
14神奈川県	41.9	37.6	46.5	41.8	39.3	43.8	39.9	37.3	60.7	32.5	45.8	51.3	34.8	22.4	18.6				
15新潟県	29.2	21.6	43.4	29.0	12.6	45.1	33.0	32.6	34.3	18.2	30.2	46.4	32.1	8.3	17.9				
16富山県	29.5	18.3	39.9	27.9	9.5	42.5	30.3	29.4	38.5	17.3	18.5	40.6	41.0	2.6	14.0				
17石川県	25.0	23.0	31.9	28.3	27.9	29.1	21.6	32.5	32.5	16.8	23.9	34.7	31.5	11.9	1.8				
18福井県	28.1	18.0	45.7	30.7	12.3	49.4	27.8	23.7	-	17.3	28.9	48.0	31.1	6.0	-				
19山梨県	20.8	17.4	34.1	20.9	10.5	46.9	19.5	24.9	68.3	18.1	17.7	30.7	25.2	24.5	23.1				
20長野県	22.8	18.8	38.6	18.5	13.0	35.9	25.1	30.2	36.9	16.4	23.0	38.4	38.8	9.5	6.6				
21岐阜県	26.4	20.0	45.4	28.8	17.2	47.8	21.9	20.3	9.5	21.3	22.1	44.9	23.9	10.5	5.5				
22静岡県	33.4	26.9	45.6	34.7	22.7	45.7	35.5	26.5	30.2	29.5	26.4	51.0	35.2	10.3	9.6				
23愛知県	36.8	22.0	45.4	41.7	28.4	45.8	35.0	20.2	42.8	14.9	24.3	45.1	40.5	16.1	17.7				
24三重県	40.4	30.5	64.2	44.0	22.8	65.2	44.2	35.1	0.0	25.9	32.7	65.6	63.2	14.8	11.4				
25滋賀県	31.2	24.0	43.1	35.9	22.9	47.9	22.1	36.8	49.8	19.2	29.5	44.9	31.4	13.4	6.7				
26京都府	27.9	29.7	23.1	32.2	26.6	17.7	36.6	41.6	29.6	17.2	29.8	30.9	27.2	20.8	23.7				
27大阪府	30.1	28.9	32.3	32.4	30.2	34.4	27.5	24.4	30.7	20.5	35.1	32.4	24.9	22.6	9.2				
28兵庫県	35.9	29.1	46.1	36.4	22.3	50.5	35.8	30.3	41.6	28.8	32.0	47.1	45.2	9.0	16.5				
29奈良県	30.2	19.5	33.4	19.6	15.0	31.4	30.1	62.8	30.1	15.1	30.4	31.3	24.9	6.2	-				
30和歌山県	30.2	26.3	46.5	26.4	15.8	52.3	34.2	29.8	38.1	22.4	33.2	35.2	32.9	10.7	16.1				
31鳥取県	24.0	15.4	46.5	17.8	5.6	42.2	29.7	21.7	49.6	17.8	11.4	35.2	60.9	5.8	-				
32島根県	34.8	23.0	49.5	38.4	17.0	45.4	35.8	24.6	58.9	29.0	23.9	50.6	48.3	13.2	-				
33岡山県	36.6	15.8	44.3	35.2	35.2	45.5	32.8	6.3	51.7	13.7	18.3	47.4	35.9	21.6	4.1				
34広島県	34.5	19.9	41.2	32.9	34.5	41.2	36.1	25.6	36.1	18.9	27.8	44.7	34.1	4.1	3.5				
35山口県	38.6	26.0	52.3	39.9	21.8	49.5	41.6	29.4	60.7	21.5	28.8	53.7	39.7	7.3	6.6				
36徳島県	27.9	21.7	37.1	27.1	11.3	42.0	26.6	31.9	31.9	20.3	27.1	39.0	33.9	11.5	3.5				
37香川県	30.2	23.9	39.5	26.1	9.6	39.5	33.9	34.7	21.5	24.0	27.9	40.1	42.2	7.5	1.6				
38愛媛県	40.1	29.7	48.4	40.0	22.7	46.0	42.5	34.8	36.5	31.2	21.3	51.9	34.2	9.5	21.1				
39高知県	31.1	19.9	43.3	35.7	16.7	45.1	23.5	19.7	33.7	18.3	18.8	50.6	31.1	14.6	-				
40福岡県	33.8	23.1	39.9	38.3	24.3	43.5	31.4	29.0	33.1	19.0	17.2	38.8	36.3	12.6	14.3				
41佐賀県	31.2	22.8	41.7	32.5	16.7	42.3	32.4	25.6	44.9	21.2	21.2	55.2	40.6	13.3	0.0				
42熊本県	35.3	19.7	48.5	36.6	14.5	48.1	37.4	26.6	32.0	16.3	30.4	58.6	37.7	17.8	3.1				
43鹿耳島	28.3	19.7	39.3	31.0	19.8	41.5	27.7	19.3	32.5	20.1	16.2	43.9	32.9	17.1	3.8				
44大分県	42.0	37.7	48.6	38.6	33.2	42.8	41.8	32.2	77.2	31.5	43.0	49.5	58.5	22.9	15.1				
45宮崎県	37.0	20.8	51.4	32.0	10.7	50.1	50.0	38.3	55.2	22.6	21.6	51.6	39.8	1.8	0.4				
46鹿児島県	36.4	27.6	46.2	36.3	18.6	45.3	36.7	27.7	46.9	23.8	23.6	51.0	45.3	5.7	8.0				
47沖縄県	30.5	30.4	33.0	30.0	29.8	32.7	29.5	32.0	26.2	19.8	28.9	36.6	27.6	19.7	-				

運輸局等(再掲) 3)
 1) 宿泊目的割合不詳を含む。
 2) 宿泊施設タイプ不詳を含む。
 3) 長野県は北陸信越運輸局、福井県は中部運輸局に含まれる。

参考第2-1表 施設所在地(47区分及び運輸局等)、宿泊目的割合(2区分)、居住地(2区分) 別延べ宿泊者数(従業者数10人以上の施設)
(八泊)

施設所在地(47区分 及び運輸局等)	宿泊目的割合(2区分) 居住地(2区分)						観光目的の宿泊者が50%以上			観光目的の宿泊者が50%未満		
	延べ 宿泊者数 1), 2)		県内 1)		県外 1)		2)		県内 2)		県外 2)	
	合計	県内	県外	合計	県内	県外	合計	県内	県外	合計	県内	県外
令和4年3月	27,961,380	7,806,320	19,480,180	13,084,000	3,503,460	9,500,690	14,826,360	4,288,290	9,943,040	269,400	269,400	
01北海道	1,684,220	923,490	722,320	960,910	500,900	452,910	723,300	422,580	815,920	815,920		
02青森県	189,740	58,560	119,130	47,400	31,260	142,330	45,840	87,870	87,870			
03岩手県	321,760	138,600	183,160	139,490	81,540	57,950	182,270	57,060	125,210	125,210		
04宮城県	532,360	227,420	296,160	169,770	108,660	56,500	362,580	118,750	239,640	239,640		
05秋田県	142,730	59,150	82,870	44,050	24,560	18,770	98,340	34,330	64,010	64,010		
06山形県	254,160	77,290	152,610	100,360	39,140	48,660	153,800	38,150	103,950	103,950		
07福島県	461,650	131,660	321,360	178,360	52,240	126,120	283,290	79,420	195,240	195,240		
08茨城県	386,240	89,150	267,960	62,920	11,420	47,310	323,330	77,720	220,650	220,650		
09栃木県	580,370	111,110	426,560	329,070	55,340	249,210	249,810	55,580	176,040	176,040		
10群馬県	409,090	83,270	322,260	260,080	36,880	220,430	149,010	46,390	101,830	101,830		
11埼玉県	324,140	91,900	206,310	32,040	12,140	19,900	292,110	79,760	186,410	186,410		
12千葉県	1,533,790	285,820	1,192,680	1,022,910	151,640	842,190	510,880	134,180	350,480	350,480		
13東京都	3,626,820	1,293,930	2,276,650	1,349,850	515,210	828,290	2,261,730	774,300	1,437,550	1,437,550		
14神奈川県	1,273,820	463,400	965,800	590,210	255,740	511,720	683,610	207,660	444,080	444,080		
15新潟県	537,320	163,040	366,800	258,450	79,160	179,300	278,870	83,890	187,500	187,500		
16富山県	188,400	52,710	135,690	56,440	26,150	30,290	131,970	26,360	105,400	105,400		
17石川県	414,610	65,890	327,410	274,530	48,680	223,500	130,680	15,040	96,680	96,680		
18福井県	175,980	41,110	129,760	71,510	23,300	47,510	104,470	17,810	82,240	82,240		
19山梨県	278,680	31,600	245,050	184,220	17,210	164,970	94,460	14,390	80,070	80,070		
20長野県	782,340	183,260	579,490	512,630	110,250	387,850	269,710	73,020	191,650	191,650		
21岐阜県	299,220	56,620	235,130	164,120	29,210	127,430	135,110	27,400	107,700	107,700		
22静岡県	1,215,450	262,140	933,790	637,660	98,260	526,180	578,800	163,890	407,610	407,610		
23愛知県	1,125,010	340,100	734,160	246,050	83,060	151,130	878,960	257,040	583,030	583,030		
24三重県	512,740	94,090	398,080	272,870	44,410	223,340	239,650	49,670	174,520	174,520		
25滋賀県	255,430	57,100	193,490	118,600	24,870	93,720	136,830	32,230	99,760	99,760		
26京都府	1,370,010	205,140	1,147,730	1,079,480	159,380	902,950	277,360	44,780	232,580	232,580		
27大阪府	1,813,140	530,360	1,265,080	736,150	177,720	554,200	1,066,180	346,210	706,500	706,500		
28兵庫県	878,570	260,630	603,380	399,990	137,190	258,300	478,360	123,400	344,910	344,910		
29奈良県	112,650	16,110	87,870	86,140	13,200	72,550	26,500	2,900	15,320	15,320		
30和歌山県	265,140	36,790	213,240	179,050	26,730	145,690	86,100	10,060	67,550	67,550		
31鳥取県	115,570	26,730	87,610	53,350	13,890	38,220	62,220	12,840	49,380	49,380		
32島根県	188,010	45,590	142,420	68,850	18,060	50,790	119,160	27,530	91,630	91,630		
33岡山県	310,030	65,170	195,500	36,020	11,500	24,520	274,010	53,670	170,980	170,980		
34広島県	559,400	157,270	365,970	102,130	33,130	69,000	457,270	124,140	296,970	296,970		
35山口県	264,710	63,060	161,850	92,360	30,400	53,050	172,350	32,660	108,800	108,800		
36徳島県	101,330	10,270	85,780	46,980	5,620	39,850	54,350	4,650	45,930	45,930		
37香川県	219,030	23,900	195,130	102,600	12,300	90,300	116,430	11,600	104,830	104,830		
38愛媛県	266,100	50,900	208,570	86,440	10,330	73,580	179,640	40,550	135,000	135,000		
39高知県	147,850	47,280	92,390	49,850	8,830	38,240	98,000	38,450	54,150	54,150		
40福岡県	948,930	235,260	667,330	235,130	75,550	141,400	713,800	159,710	525,940	525,940		
41佐賀県	133,540	28,830	94,450	53,760	12,000	41,180	79,790	16,830	53,270	53,270		
42長崎県	384,820	89,200	275,240	176,210	36,140	138,280	208,600	53,070	136,960	136,960		
43熊本県	400,280	88,550	237,370	132,450	38,950	93,850	207,820	49,600	146,290	146,290		
44大分県	348,000	71,970	327,990	221,480	33,660	182,900	186,470	38,280	145,070	145,070		
45鹿児島	207,860	81,460	122,530	55,190	26,810	24,510	152,670	54,650	98,020	98,020		
46鹿児島県	384,960	113,150	265,460	150,580	46,100	103,300	234,380	67,050	162,160	162,160		
47沖縄県	1,035,360	176,300	832,620	855,370	133,290	700,370	179,990	43,000	132,250	132,250		
運輸局等(府庁) 3)												
北海道運輸局	1,684,220	923,490	722,320	960,910	500,900	452,910	723,300	422,580	269,400	269,400		
東北運輸局	1,902,400	692,670	1,155,280	679,430	318,860	339,260	1,222,610	373,550	815,920	815,920		
関東運輸局	8,412,960	2,450,180	5,893,260	3,831,290	1,055,580	2,884,020	4,564,930	1,389,990	2,997,120	2,997,120		
北陸信越運輸局	1,922,670	464,910	1,409,390	1,102,040	264,230	820,950	811,230	198,510	581,230	581,230		
中部運輸局	3,328,410	794,050	2,430,920	1,392,200	278,240	1,075,580	1,936,000	515,810	1,355,110	1,355,110		
近畿運輸局	4,694,940	1,106,130	3,510,790	2,599,400	539,090	2,027,420	2,071,330	559,580	1,466,620	1,466,620		
中国運輸局	1,437,720	357,820	953,360	352,710	106,970	235,600	1,085,010	250,850	717,760	717,760		
四国運輸局	734,310	132,350	581,870	285,570	37,090	211,970	448,420	95,240	339,900	339,900		
九州運輸局	2,808,380	708,420	1,999,370	1,024,790	269,210	722,650	1,783,550	439,180	1,267,720	1,267,720		
沖縄総合事務局	1,035,360	176,300	832,620	855,370	133,290	700,370	179,990	43,000	132,250	132,250		

1)宿泊目的割合不詳を含む。

2)居住地不詳を含む。

3)長野県は北陸信越運輸局、福井県は中部運輸局に含まれる。

※拡大推計した結果は推計値であるため四捨五入しており、内訳の合計は必ずしも総数と一致しない場合がある(詳細は統計報告書の「統計表を利用する上での注意」を参照)

参考 1 調査票の回収状況

(施設)

施設所在地(47区分)	従業者数(5区分)												合計	
	0～4人		5～9人		10～29人		30～99人		100人以上		母集団施設数	回収施設数		
	母集団施設数	回収施設数	母集団施設数	回収施設数	母集団施設数	回収施設数	母集団施設数	回収施設数	母集団施設数	回収施設数				
施設所在地 計	41,282	2,483	8,118	1,401	8,164	4,477	4,346	2,819	1,079	719	62,989	11,899		
01北海道	2,582	173	450	68	449	269	261	174	78	49	3,820	733		
02青森県	275	27	68	17	102	69	52	42	7	7	504	162		
03岩手県	369	30	117	20	117	78	76	76	7	7	666	197		
04宮城県	346	31	126	26	144	91	82	63	21	15	719	226		
05秋田県	297	17	75	24	112	81	53	43	5	5	542	170		
06山形県	402	33	153	28	141	98	61	47	10	10	767	216		
07福島県	1,145	87	229	40	236	115	97	67	27	19	1,734	328		
08茨城県	314	24	124	19	120	61	68	45	10	6	636	156		
09栃木県	790	57	178	28	196	102	112	82	12	6	1,288	275		
10群馬県	653	42	149	30	146	78	90	58	12	9	1,050	217		
11埼玉県	140	8	69	13	88	55	67	47	11	6	375	129		
12千葉県	973	54	248	55	218	125	134	83	55	43	1,628	360		
13東京都	1,760	81	527	54	642	306	280	153	131	76	3,340	670		
14神奈川県	888	44	302	41	304	140	170	104	44	23	1,708	352		
15新潟県	1,238	83	276	48	204	129	112	74	19	14	1,849	348		
16富山県	238	17	73	15	68	44	46	28	8	6	433	110		
17石川県	613	31	102	23	136	77	88	61	19	15	958	207		
18福井県	576	50	119	20	66	35	47	32	5	3	813	140		
19山梨県	1,234	68	169	31	121	55	84	48	13	7	1,621	209		
20長野県	3,361	215	464	94	403	195	187	111	22	13	4,437	628		
21岐阜県	736	58	162	30	129	60	71	49	16	13	1,114	210		
22静岡県	1,462	97	431	51	375	179	247	160	46	28	2,561	515		
23愛知県	379	17	160	34	275	151	132	88	32	21	978	311		
24三重県	698	35	137	30	142	80	94	66	23	18	1,094	229		
25滋賀県	361	28	96	17	96	62	46	29	14	13	613	149		
26京都府	3,034	114	439	69	467	193	180	95	56	31	4,176	502		
27大阪府	853	27	180	26	302	159	160	82	67	40	1,562	334		
28兵庫県	936	71	234	38	235	133	132	94	58	40	1,595	376		
29奈良県	345	22	77	20	69	48	30	22	6	5	527	117		
30和歌山県	625	47	106	32	97	63	47	28	12	8	887	178		
31鳥取県	410	33	60	12	49	24	44	34	4	3	567	106		
32島根県	395	19	79	19	93	59	39	30	4	4	610	131		
33岡山県	547	28	83	18	106	60	59	37	7	5	802	148		
34広島県	544	43	145	19	182	87	81	60	18	11	970	220		
35山口県	220	17	64	10	90	58	55	41	11	10	440	136		
36徳島県	413	31	65	10	53	25	25	17	3	3	559	86		
37香川県	418	38	96	15	73	42	39	27	11	7	637	129		
38愛媛県	440	30	103	20	84	65	45	33	12	7	684	155		
39高知県	487	34	64	12	73	61	24	19	7	6	655	132		
40福岡県	549	26	195	29	224	122	126	74	32	22	1,126	273		
41佐賀県	188	15	65	13	68	39	33	21	6	6	360	94		
42長崎県	1,388	104	138	33	115	86	68	49	20	13	1,729	285		
43熊本県	681	56	154	26	179	105	91	65	15	9	1,120	261		
44大分県	929	48	193	36	142	74	69	38	9	8	1,342	204		
45宮崎県	371	38	78	18	74	48	39	24	7	5	569	133		
46鹿児島県	1,302	87	178	36	135	90	88	72	11	10	1,714	295		
47沖縄県	4,377	148	338	34	224	101	115	41	56	33	5,110	357		

参考 2 主要項目別標準誤差率

(%)

施設所在地(47区分)	延べ 宿泊者数		従業者数				宿泊目的の割合		居住地		うち 外国人延べ 宿泊者数
	0~4人	5~9人	10~29人	30~99人	100人以上	観光目的 の 割合		県内	県外		
						観光目的 の 割合 50%以上	観光目的 の 割合 50%未満				
施設所在地 計	0.96	4.97	1.30	1.20	2.21	1.71	2.35	1.63	1.11	5.64	
01北海道	3.43	22.42	4.69	3.98	7.50	6.55	7.27	3.64	4.61	21.41	
02青森県	6.25	34.90	9.50	6.34	0.00	16.95	9.55	5.94	7.50	24.46	
03岩手県	5.06	34.60	7.55	4.57	0.00	6.45	11.34	5.79	7.17	28.07	
04宮城県	5.06	27.23	10.76	4.88	7.01	6.64	9.48	7.74	5.97	24.04	
05秋田県	6.83	52.50	34.31	10.21	8.88	0.00	10.09	13.47	8.63	7.28	
06山形県	4.69	40.67	27.03	5.58	0.00	8.91	9.38	4.47	6.68	18.61	
07福島県	7.61	25.55	34.80	9.47	7.18	6.82	13.91	8.13	8.40	28.84	
08茨城県	5.93	38.13	47.96	10.44	6.90	17.21	7.86	11.92	6.65	24.82	
09栃木県	6.26	37.21	20.54	8.15	5.36	8.83	23.09	8.16	7.02	19.37	
10群馬県	5.41	18.17	26.09	9.06	7.23	6.12	20.16	9.67	5.49	21.67	
11埼玉県	4.77	68.15	23.88	7.49	10.82	18.35	5.76	6.27	5.34	13.38	
12千葉県	4.92	23.93	23.62	9.29	10.10	7.46	7.99	5.53	5.82	17.09	
13東京都	3.16	27.12	17.52	3.83	7.35	8.09	5.73	3.97	3.36	9.70	
14神奈川県	6.50	34.11	20.45	7.64	10.05	7.52	15.78	13.91	10.01	21.70	
15新潟県	4.71	20.35	18.16	7.55	12.38	8.23	9.20	5.20	5.97	42.83	
16富山県	8.96	35.45	103.67	13.83	13.51	15.04	14.82	11.98	9.66	20.06	
17石川県	6.28	32.69	135.04	9.77	5.87	8.02	30.92	8.91	6.70	19.83	
18福井県	6.83	22.09	25.87	15.39	9.68	8.55	14.61	6.95	8.31	26.84	
19山梨県	15.08	54.29	30.24	13.34	8.63	13.77	7.26	23.87	14.21	38.86	
20長野県	4.41	10.08	16.49	6.37	5.18	6.25	13.23	6.12	5.29	20.93	
21岐阜県	9.50	50.33	47.30	12.70	11.95	15.23	19.31	7.71	8.47	87.74	
22静岡県	4.12	16.24	21.90	6.04	8.61	4.47	12.25	6.71	4.07	23.97	
23愛知県	5.16	27.05	28.23	7.53	9.54	14.64	7.94	9.06	5.07	14.75	
24三重県	4.75	26.16	29.37	8.31	4.36	6.20	12.19	7.42	5.23	23.10	
25滋賀県	5.39	28.82	66.17	11.88	6.42	7.55	12.19	11.29	5.45	19.69	
26京都府	4.69	17.32	24.64	7.33	10.10	5.67	25.74	7.31	4.87	14.96	
27大阪府	4.64	40.48	17.87	5.46	8.37	11.70	7.21	6.51	5.40	14.31	
28兵庫県	4.88	37.29	19.69	5.51	8.04	5.97	15.89	4.55	4.93	12.36	
29奈良県	8.77	31.29	37.75	14.11	6.32	10.75	41.59	16.64	8.45	25.91	
30和歌山県	5.52	22.42	14.54	11.59	9.88	6.93	17.86	9.87	5.96	31.41	
31鳥取県	7.15	33.09	37.02	27.94	12.86	6.76	18.37	9.97	7.12	36.87	
32島根県	8.19	39.14	67.80	10.30	6.11	6.14	16.86	7.75	8.81	31.05	
33岡山県	6.98	24.41	30.41	10.68	32.86	14.17	8.98	9.40	7.99	24.34	
34広島県	7.64	25.28	54.13	10.62	9.49	26.77	11.33	9.43	8.21	20.60	
35山口県	8.01	44.85	32.04	10.14	6.90	11.40	12.33	10.78	8.49	38.47	
36徳島県	14.15	25.76	94.36	15.80	0.00	8.50	32.21	16.80	16.62	32.03	
37香川県	10.81	55.52	70.81	13.92	16.05	19.22	18.26	10.93	11.11	30.53	
38愛媛県	6.96	40.73	65.14	6.68	7.83	13.07	13.84	7.16	7.72	33.04	
39高知県	7.57	40.67	40.95	5.86	8.30	5.88	14.67	10.19	9.67	30.43	
40福岡県	5.24	52.44	37.80	6.13	7.48	19.87	7.13	6.06	6.02	22.22	
41佐賀県	7.66	34.40	23.60	13.24	12.94	7.36	16.69	9.21	8.12	33.11	
42長崎県	6.05	37.84	27.19	6.87	8.32	9.16	13.19	6.52	6.23	15.15	
43熊本県	6.04	17.77	32.92	8.56	10.71	6.30	12.89	9.99	6.13	38.16	
44大分県	6.87	23.33	25.45	9.47	13.75	8.33	20.87	9.42	7.62	59.50	
45宮崎県	8.80	21.33	59.17	10.87	7.42	14.53	13.84	7.90	12.29	31.89	
46鹿児島県	4.68	16.57	20.69	8.38	4.60	11.15	8.40	6.09	4.89	21.23	
47沖縄県	4.85	20.61	18.86	9.28	6.92	6.18	28.09	9.79	4.99	32.38	

参考3 宿泊統計調査（令和4年3月）調査票

第1号様式（2022年3月） 政府統計	一般統計調査 ●観光庁HPより電子調査票を取得し、電子メールで報告することも可能なため、ぜひ御利用ください。 ●調査票を郵送される場合は、返信用封筒を御利用ください。	国土交通省 観光庁	2022年4月11日までに報告 いただきますようお願いいたします	宿泊施設 コード <input style="width: 40px;" type="text"/>
秘 宿泊旅行統計調査 調査票（2022年3月）				
調査票送付先				
部署名・ご担当者名までご記入ください。 誤り・変更があれば訂正してください。		電話番号 ()	FAX番号 ()	
問1. 貴宿泊施設名 名称が異なっている場合は、訂正してください。				
問2. 宿泊施設所在地 所在地が異なっている場合は、訂正してください。				
問3. 宿泊施設のタイプ あらかじめプリントされている場合、誤りがあれば訂正してください。 最も当てはまると考えられる番号一つに○を付けてください。	1. 旅館 2. リゾートホテル 3. ビジネスホテル 4. シティホテル 5. 簡易宿所 6. 会社・団体の宿泊所			
問4. 客室数及び収容人数 （2022年1月1日現在） あらかじめプリントされている場合、誤りがあれば訂正してください。 貴宿泊施設における客室数及び通常の営業時に想定している収容人数を記入してください。	(A) 客室数	室	(B) 収容人数	名
問5. 従業者数 （2022年1月1日現在） あらかじめプリントされている場合、誤りがあれば訂正してください。 貴宿泊施設で就業しているすべての人（臨時雇用者、他からの派遣、出向を含む）を記入してください。				
問6. 最近1年間（2021年1月～12月）に訪れた宿泊者の宿泊目的を延べ人数で見たおおよその割合（例えば、70%、30%）でお答えください。あらかじめプリントされている場合、誤りがあれば訂正してください。				
A. 観光レクリエーション	B. 出張・業務	合計		
%	%	100%		

問7. 2022年3月の宿泊者の延べ人数及び実人数は何人でしたか。
 そのうち、外国人宿泊者の延べ人数及び実人数は何人でしたか。
 また今月の、宿泊で利用した利用客室数は何室でしたか。

宿泊者数 各日の全宿泊者数を月間で足し合わせた数を記入してください。 子供や乳幼児も1人としてカウントしてください。	延べ人数	(A1)	人
	実人数	(A2)	人
施設に宿泊した実際の人数を月間で足し合わせた数を記入してください。 子供や乳幼児も1人としてカウントしてください。	延べ人数	(A3)	人
	実人数	(A4)	人
うち外国人宿泊者数 日本国内に住所を有しない宿泊者を記入して下さい。日本国内の住所の有無による回答が困難であれば日本国籍を有しない宿泊者を記入してください。	延べ人数	(A3)	人
	実人数	(A4)	人
利用客室数 各日の宿泊者が利用した客室数を月間で足し合わせた延べの客室数を記入してください。宿泊をしない利用は含みません。 利用客室数の記入が難しい場合は、おおよその客室稼働率(%)を記入してください。	(A5)	室	
		または %	

なしの場合は「0」と必ずご記入ください。

客室稼働率(%)でお答えになった場合は右欄にチェックを入れてください

問8. 問7の延べ宿泊者数について、宿泊者の居住地別内訳(県内か県外か)の人数をご記入ください。

延べ宿泊者数	県内外の合計が問7の(A1)の人数と一致 または 100%	
	県内(1)	または 人 %
	県外(2) (国外を含む)	または 人 %

県内外別の人数の記入が難しい場合は、おおよその割合(例えば、県内30%、県外70%)を記入してください。

%でお答えになった場合は右欄にチェックを入れてください

調査対象期間中にご回答内容に大きな変動が生じるような事情がある場合は、その旨ご記入ください。

() からのお客様が大きく「増加・減少」した。
 [キャンペーン・会議やイベントの開催・天候の変化・天災や事故・その他]による変動と考えられる。
 具体的に記入してください。

調査項目は以上です。ご協力ありがとうございました。

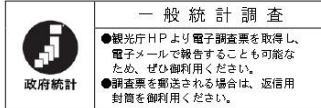

一般統計調査
 ●観光庁HPより電子調査票を取得し、
 電子メールで報告することも可能な
 ため、ぜひ御利用ください。
 ●調査票を郵送される場合は、返信用
 封筒を御利用ください。

国土交通省
 観光庁

2022年4月11日までに報告
 いただきますようお願いいたします

宿泊施設
 コード

秘 宿泊旅行統計調査 調査票 (2022年3月)

調査票送付先

部署名・ご担当者名までご記入ください。
 誤り・変更があれば訂正してください。

電話番号 ()	FAX番号 ()
----------	-----------

問1. 貴宿泊施設名 名称が異なっている場合は、訂正してください。	
問2. 宿泊施設所在地 市区町村が異なっている場合は、訂正してください。	
問3. 宿泊施設のタイプ あらかじめプリントされている場合、誤りがあれば訂正してください。 最も当てはまると考えられる番号一つに○を付けてください。	1. 旅館 2. リゾートホテル 3. ビジネスホテル 4. シティホテル 5. 簡易宿所 6. 会社・団体の宿泊所
問4. 客室数及び収容人数 (2022年1月1日現在) あらかじめプリントされている場合、誤りがあれば訂正してください。 貴宿泊施設における客室数及び通常の営業時に想定している 収容人数を記入してください。	(A) 客室数 室 (B) 収容人数 名
問5. 従業者数 (2022年1月1日現在) あらかじめプリントされている場合、誤りがあれば訂正してください。 貴宿泊施設で就業しているすべての人(臨時雇用者、他からの 派遣、出向を含む)を記入してください。	名

問6. 最近1年間(2021年1月~12月)に訪れた宿泊者の宿泊目的を延べ人数で見たとおおよその割合
 (例えば、70%、30%)でお答えください。あらかじめプリントされている場合、誤りがあれば訂正してください。

A. 観光レクリエーション	B. 出張・業務	合計
%	%	100%

問7. 2022年3月の宿泊者の延べ人数及び実人数は何人でしたか。
 そのうち、外国人宿泊者の延べ人数及び実人数は何人でしたか。
 また今月の、宿泊で利用した利用客室数は何室でしたか。

宿泊者数 各日の全宿泊者数を月間で足し合わせた数を記入してください。 子供や乳幼児も1人としてカウントしてください。	延べ人数	(A1)	人
	実人数	(A2)	人
うち外国人宿泊者数 日本国内に住所を有しない宿泊者を記入して下さい。 日本国内の住所の有無による回答が困難であれば日本 国籍を有しない宿泊者を記入してください。	延べ人数	(A3)	人
	実人数	(A4)	人
利用客室数(または客室稼働率) 各日の宿泊で利用した客室数を月間で足し合わせた延べの客室数を 記入してください。宿泊をしない利用は含みません。 利用客室数の記入が難しい場合は、おおよその客室稼働率を%で記入 してください。	(A5)	室 または %	

なしの場合は「0」と必ずご記入ください。

客室稼働率を%でお答えになった場合は右欄にチェックを入れてください

問8. 問7の延べ宿泊者数について、宿泊者の居住地別内訳（県内か県外か）の人数をご記入ください。

延べ宿泊者数		県内外の合計が問7の(A1)の人数と一致 または 100%	
	県内(1)	人	または %
	県外(2) (国外を含む)	人	または %

県内外別の人数の記入が難しい場合は、おおよその割合(例えば、県内 30%、県外 70%)を記入してください。

%でお答えになった場合は右欄にチェックを入れてください

問9. 問7の外国人延べ宿泊者数について、国籍（出身地）を、以下の国及び地域別に人数をご記入ください。該当者なしの場合は空白でも構いません。

外国人延べ宿泊者数		国籍別の合計が問7の(A3)の人数と一致 または 100%	
	韓国(1)	人	または %
	中国(2)	人	または %
	香港(3)	人	または %
	台湾(4)	人	または %
	アメリカ(5)	人	または %
	カナダ(6)	人	または %
	イギリス(7)	人	または %
	ドイツ(8)	人	または %
	フランス(9)	人	または %
	ロシア(10)	人	または %
	シンガポール(11)	人	または %
	タイ(12)	人	または %
	マレーシア(13)	人	または %
	インド(14)	人	または %
	オーストラリア(15)	人	または %
	インドネシア(16)	人	または %
	ベトナム(17)	人	または %
	フィリピン(18)	人	または %
	イタリア(19)	人	または %
	スペイン(20)	人	または %
	その他(21)	人	または %

国籍(出身地)別の人数の記入が難しい場合は、おおよその割合(例えば、韓国 30%、台湾 50%、アメリカ 10%、その他 10%)を記入してください。

%でお答えになった場合は右欄にチェックを入れてください

調査対象期間中にご回答内容に大きな変動が生じるような事情（例えばキャンペーン、会議やイベントの開催、天候の変化、天災・事故等）がある場合は、その旨具体的にご記入ください。

調査項目は以上です。ご協力ありがとうございました。

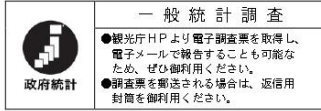

国土交通省
観光庁

2022年4月11日までに報告
いただきますようお願いいたします

宿泊施設コード

--	--	--	--	--	--	--	--

秘 宿泊旅行統計調査 調査票(2022年3月)

調査票送付先

電話番号 ()	FAX番号 ()

部署名・ご担当者名までご記入ください。
誤り・変更があれば訂正してください。

問1. 貴宿泊施設名 名称が異なっている場合は、訂正してください。			
問2. 宿泊施設所在地 市区町村が異なっている場合は、訂正してください。			
問3. 宿泊施設のタイプ あらかじめプリントされている場合、誤りがあれば訂正してください。 最も当てはまると考えられる番号一つに○を付けてください。	1. 旅館 2. リゾートホテル 3. ビジネスホテル 4. シティホテル 5. 簡易宿所 6. 会社・団体の宿泊所		
問4. 客室数及び収容人数 (2022年1月1日現在) あらかじめプリントされている場合、誤りがあれば訂正してください。 貴宿泊施設における客室数及び通常の営業時に想定している収容人数を記入してください。	(A) 客室数		(B) 収容人数
問5. 従業者数(2022年1月1日現在) あらかじめプリントされている場合、誤りがあれば訂正してください。 貴宿泊施設で就業しているすべての人(臨時雇用者、他からの派遣、出向を含む)を記入してください。			

問6. 最近1年間(2021年1月~12月)に訪れた宿泊者の宿泊目的を延べ人数で見たおおよその割合(例えば、70%、30%)でお答えください。あらかじめプリントされている場合、誤りがあれば訂正してください。

A. 観光レクリエーション	B. 出張・業務	合計
%	%	100%

問7. 2022年3月の宿泊者の延べ人数及び実人数は何人でしたか。
そのうち、外国人宿泊者の延べ人数及び実人数は何人でしたか。
また今月の、宿泊で利用した利用客室数は何室でしたか。

宿泊者数 各日の全宿泊者数を月間で足し合わせた数を記入してください。 子供や乳幼児も1人としてカウントしてください。	延べ人数	(A1)	人
	実人数	(A2)	人
うち外国人宿泊者数 日本国内に住所を有しない宿泊者を記入して下さい。 日本国内の住所の有無による回答が困難であれば日本国籍を有しない宿泊者を記入してください。	延べ人数	(A3)	人
	実人数	(A4)	人
利用客室数(または客室稼働率) 各日の宿泊で利用した客室数を月間で足し合わせた延べの客室数を記入してください。宿泊をしない利用は含みません。 利用客室数の記入が難しい場合は、おおよその客室稼働率を%で記入してください。	(A5)		室
	または		%

なしの場合は○と必ずご記入ください。

客室稼働率を%でお答えになった場合は右欄にチェックを入れてください

問8. 問7の外国人延べ宿泊者数について、国籍（出身地）を、以下の国及び地域別に人数をご記入ください。該当者なしの場合は空白でも構いません。

外国人延べ宿泊者数		国籍別の合計が問7の(A3)の人数と一致 または 100%	
	韓 国 (1)	人	または %
	中 国 (2)	人	または %
	香 港 (3)	人	または %
	台 湾 (4)	人	または %
	ア メ リ カ (5)	人	または %
	カ ナ ダ (6)	人	または %
	イ ギ リ ス (7)	人	または %
	ド イ ツ (8)	人	または %
	フ ラ ン ス (9)	人	または %
	ロ シ ア (10)	人	または %
	シンガポール (11)	人	または %
	タ イ (12)	人	または %
	マレーシア (13)	人	または %
	イ ン ド (14)	人	または %
	オーストラリア (15)	人	または %
	インドネシア (16)	人	または %
	ベトナム (17)	人	または %
	フィリピン (18)	人	または %
	イ タ リ ア (19)	人	または %
	ス ペ イ ン (20)	人	または %
	そ の 他 (21)	人	または %

国籍(出身地)別の人数の記入が難しい場合は、おおよその割合(例えば、韓国 30%、台湾 50%、アメリカ 10%、その他 10%)を記入してください。

%でお答えになった場合は右欄にチェックを入れてください

調査対象期間中にご回答内容に大きな変動が生じるような事情がある場合は、その旨ご記入ください。

[月 日～ 月 日の間、休業していた(営業再開日: 月 日)]

[廃業した(廃業日: 月 日)]

() からのお客様が大きく [増加・減少] した。

[キャンペーン・会議やイベントの開催・天候の変化・天災や事故・その他] による変動と考えられる。

具体的にご記入ください。

問9. 問7の延べ宿泊者について、宿泊者の居住地別内訳（都道府県）の人数をご記入ください。
また、同様の内容が分かるものを別紙として添付していただいても構いません。

延べ宿泊者数		都道府県別の合計と問7の(A1)の人数と一致 または 100%	
北海道(1)	人	または	%
青森県(2)	人	または	%
岩手県(3)	人	または	%
宮城県(4)	人	または	%
秋田県(5)	人	または	%
山形県(6)	人	または	%
福島県(7)	人	または	%
茨城県(8)	人	または	%
栃木県(9)	人	または	%
群馬県(10)	人	または	%
埼玉県(11)	人	または	%
千葉県(12)	人	または	%
東京都(13)	人	または	%
神奈川県(14)	人	または	%
新潟県(15)	人	または	%
富山県(16)	人	または	%
石川県(17)	人	または	%
福井県(18)	人	または	%
山梨県(19)	人	または	%
長野県(20)	人	または	%
岐阜県(21)	人	または	%
静岡県(22)	人	または	%
愛知県(23)	人	または	%
三重県(24)	人	または	%

都道府県別の人数の記入が難しい場合は、おおよその割合(例えば、東京 50%、大阪 20%、...)を記入してください。

調査項目は次ページに続きます。

問9. の調査項目の続き。

滋 賀 県 (25)	人	または	%
京 都 府 (26)	人	または	%
大 阪 府 (27)	人	または	%
兵 庫 県 (28)	人	または	%
奈 良 県 (29)	人	または	%
和 歌 山 県 (30)	人	または	%
鳥 取 県 (31)	人	または	%
島 根 県 (32)	人	または	%
岡 山 県 (33)	人	または	%
広 島 県 (34)	人	または	%
山 口 県 (35)	人	または	%
徳 島 県 (36)	人	または	%
香 川 県 (37)	人	または	%
愛 媛 県 (38)	人	または	%
高 知 県 (39)	人	または	%
福 岡 県 (40)	人	または	%
佐 賀 県 (41)	人	または	%
長 崎 県 (42)	人	または	%
熊 本 県 (43)	人	または	%
大 分 県 (44)	人	または	%
宮 崎 県 (45)	人	または	%
鹿 児 島 県 (46)	人	または	%
沖 縄 県 (47)	人	または	%
国 外 (※) (48)	人	または	%

都道府県別の人数の記入が難しい場合は、おおよその割合(例えば、東京50%、大阪20%、...)を記入してください。

%でお答えになった場合は右欄にチェックを入れてください

※延べ宿泊者数の国外の人数は、問7の外国人延べ宿泊者数(A3)に一致します。
調査項目は以上です。ご協力ありがとうございました。

宿泊旅行統計調査報告（令和4年5月）

発行 令和4年5月

編集 国土交通省観光庁観光戦略課観光統計調査室
〒100-8918 東京都千代田区霞が関2丁目1番2号
電話 代表 03（5253）8111 内線 27214、27217
直通 03（5253）8325
URL <http://www.mlit.go.jp/kankocho/>
