

# 宿泊旅行統計調査報告

(令和4年4月分)

令和4年6月

国土交通省 観光庁



遡及推計概要図

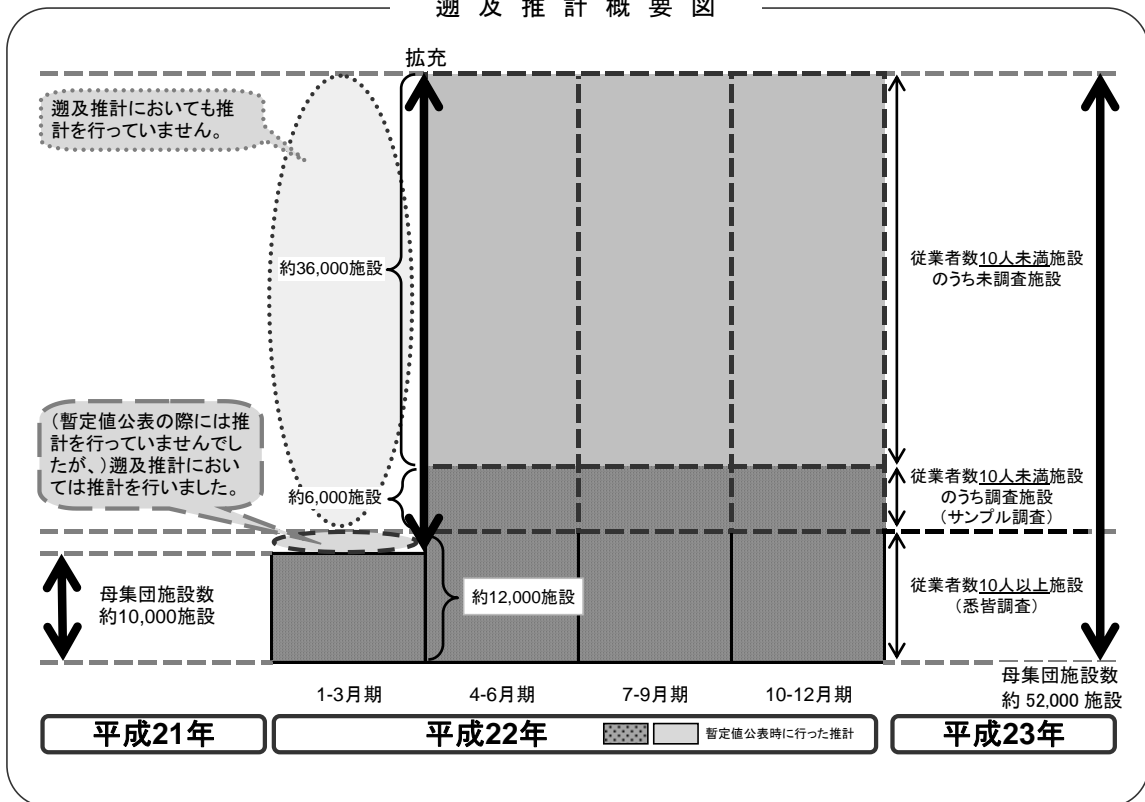

平成22年第2四半期の調査より、従業員数9人以下を含む全宿泊施設に調査対象を拡充しております。データご活用の際、経年比較する場合等にはご注意ください。

本統計表は、令和4年1月1日現在の施設を母集団として推計を行っています。



## 目 次

調査の概要.....	(1)
用語の解説.....	(3)
結果の概要.....	(5)

### 統計表

統計表を利用する上での注意.....	1
1－1．都道府県別延べ宿泊者数推移表.....	2
1－2．都道府県別延べ宿泊者数推移表 対前年（同月）比推移表.....	3
2－1．都道府県別外国人別延べ宿泊者数推移表.....	4
2－2．都道府県別外国人別延べ宿泊者数推移表 対前年（同月）比推移表.....	5
3．都道府県別・宿泊施設タイプ客室稼働率.....	6
第1表 施設所在地（47 区分及び運輸局等）、従業者数（4 区分）、宿泊目的割合（2 区分）別施設数並びに施設所在地（47 区分及び運輸局等）、宿泊施設タイプ（6 区分）別施設数.....	10
第2表 施設所在地（47 区分及び運輸局等）、従業者数（4 区分）、宿泊目的割合（2 区分）別延べ宿泊者数並びに施設所在地（47 区分及び運輸局等）、宿泊目的割合（2 区分）別外国人延べ宿泊者数.....	11
第3表 施設所在地（47 区分及び運輸局等）、従業者数（4 区分）、宿泊目的割合（2 区分）別実宿泊者数並びに施設所在地（47 区分及び運輸局等）、宿泊目的割合（2 区分）別外国人実宿泊者数.....	12
第4表 施設所在地（47 区分及び運輸局等）、宿泊施設タイプ（6 区分）別延べ宿泊者数並びに施設所在地（47 区分及び運輸局等）、宿泊施設タイプ（6 区分）別外国人延べ宿泊者数.....	13
第5表 施設所在地（47 区分及び運輸局等）、宿泊施設タイプ（6 区分）別実宿泊者数並びに施設所在地（47 区分及び運輸局等）、宿泊施設タイプ（6 区分）別外国人実宿泊者数.....	14
第6表 施設所在地（47 区分及び運輸局等）、従業者数（4 区分）、宿泊目的割合（2 区分）別定員稼働率並びに施設所在地（47 区分及び運輸局等）、宿泊施設タイプ（6 区分）別定員稼働率.....	15

第7表	施設所在地（47区分及び運輸局等）、従業者数（4区分）、宿泊目的割合（2区分）別利用客室数並びに施設所在地（47区分及び運輸局等）、宿泊施設タイプ（6区分）別利用客室数 .....	16
第8表	施設所在地（47区分及び運輸局等）、従業者数（4区分）、宿泊目的割合（2区分）別客室稼働率並びに施設所在地（47区分及び運輸局等）、宿泊施設タイプ（6区分）別客室稼働率 .....	17
第9表	施設所在地（47区分及び運輸局等）、宿泊目的割合（2区分）、居住地（2区分）別延べ宿泊者数 .....	18
第10表	施設所在地（47区分及び運輸局等）、宿泊施設タイプ（6区分）、居住地（2区分）別延べ宿泊者数 .....	19

〈国籍別推計〉

参考第1表	施設所在地（47区分及び運輸局等）、国籍（出身地）（21区分）別外国人延べ宿泊者数（従業者数10人以上の施設） .....	20
-------	---	----

〈従業者数10人以上施設集計〉

参考第2表	施設所在地（47区分及び運輸局等）、居住地（47区分及び運輸局等）別延べ宿泊者数（従業者数100人以上の施設） .....	21
参考第3表	施設所在地（47区分及び運輸局等）、居住地（47区分及び運輸局等）別延べ宿泊者数<観光目的の宿泊者が50%以上の施設>（従業者数100人以上の施設） .....	24
参考第4表	施設所在地（47区分及び運輸局等）、居住地（47区分及び運輸局等）別延べ宿泊者数<観光目的の宿泊者が50%未満の施設>（従業者数100人以上の施設） .....	27

〈市区町村別集計〉

参考第5表	施設所在地(主な市区町村)、従業者数（3区分）別母集団施設数及び回収施設数 .....	30
参考第6表	施設所在地(主な市区町村)、従業者数（3区分）別延べ宿泊者数 .....	32
参考第7表	施設所在地(主な市区町村)、従業者数（3区分）別実宿泊者数 .....	34
参考第8表	施設所在地(主な市区町村)、従業者数（3区分）別外国人延べ宿泊者数 .....	36
参考第9表	施設所在地(主な市区町村)、従業者数（3区分）別外国人実宿泊者数 ...	38
参考第10表	施設所在地(主な市区町村)、従業者数（3区分）別定員稼働率 .....	40
参考第11表	施設所在地(主な市区町村)、従業者数（3区分）別利用客室数 .....	42
参考第12表	施設所在地(主な市区町村)、従業者数（3区分）別客室稼働率 .....	44

〈従業者数 10 人以上施設集計〉

参考第 1 3 表	施設所在地(47 区分及び運輸局等)、従業者数(3 区分)、宿泊目的割合 (2 区分)別施設数並びに施設所在地 (47 区分及び運輸局等)、宿泊施 設タイプ (6 区分) 別施設数 .....	46
参考第 1 4 表	施設所在地(47 区分及び運輸局等)、従業者数(3 区分)、宿泊目的割合 (2 区分)別延べ宿泊者数並びに施設所在地 (47 区分及び運輸局等)、 宿泊目的割合 (2 区分) 別外国人延べ宿泊者数 .....	47
参考第 1 5 表	施設所在地(47 区分及び運輸局等)、従業者数(3 区分)、宿泊目的割合 (2 区分)別実宿泊者数並びに施設所在地 (47 区分及び運輸局等)、宿 泊目的割合 (2 区分) 別外国人実宿泊者数 .....	48
参考第 1 6 表	施設所在地(47 区分及び運輸局等)、宿泊施設タイプ (6 区分) 別延べ 宿泊者数並びに施設所在地(47 区分及び運輸局等)、宿泊施設タイプ (6 区分) 別外国人延べ宿泊者数 .....	49
参考第 1 7 表	施設所在地(47 区分及び運輸局等)、宿泊施設タイプ (6 区分) 別実宿 泊者数並びに施設所在地(47 区分及び運輸局等)、宿泊施設タイプ (6 区分) 別外国人実宿泊者数 .....	50
参考第 1 8 表	施設所在地(47 区分及び運輸局等)、従業者数 (3 区分) 宿泊目的割合 (2 区分) 別定員稼働率並びに施設所在地(47 区分及び運輸局等)、宿 泊施設タイプ (6 区分) 別定員稼働率 .....	51
参考第 1 9 表	施設所在地(47 区分及び運輸局等) 従業者数 (3 区分) 宿泊目的割合 (2 区分) 別利用客室数並びに施設所在地(47 区分及び運輸局等)、宿 泊施設タイプ (6 区分) 別利用客室数 .....	52
参考第 2 0 表	施設所在地(47 区分及び運輸局等) 従業者数 (3 区分) 宿泊目的割合 (2 区分) 別定員稼働率並びに施設所在地(47 区分及び運輸局等)、宿 泊施設タイプ (6 区分) 別定員稼働率 .....	53
参考第 2 1 表	施設所在地(47 区分及び運輸局等)、宿泊目的割合 (2 区分)、居住地 (2 区分) 別延べ宿泊者数 .....	54
参考第 2 2 表	施設所在地(47 区分及び運輸局等)、宿泊施設タイプ (6 区分)、居住 地 (2 区分) 別延べ宿泊者数 .....	55
参考 1	調査票の回収状況 .....	s-1
参考 2	主要項目別標準誤差率 .....	s-2
参考 2	宿泊旅行統計調査 (令和 4 年 4 月分) 調査票 .....	s-3





## 調 査 の 概 要

### 1 調査の目的

宿泊旅行統計調査は、我が国の宿泊旅行の実態を全国規模で把握することを目的とする。

### 2 調査の対象

調査対象は、日本国内において宿泊業を営むホテル、旅館、簡易宿所、会社・団体の宿泊所などの全宿泊施設である。なお、母集団は事業所母集団データベース（総務省）をもとに観光庁で補正を加えた母集団名簿により調査を行った。

### 3 調査の期間

令和4年4月の1ヶ月間。

### 4 調査時期

令和4年4月30日現在で実施した。

### 5 抽出方法

都道府県、従業者数規模別層化抽出により、従業者数10人以上の宿泊施設については全施設、従業者数5人以上10人未満の宿泊施設については3分の1の施設、5人未満の施設については9分の1の施設を抽出して調査を行った。

### 6 調査事項

調査に使用した調査票は、従業者数規模別に第1号様式～第3号様式とし、第1号様式は従業者数10人未満の宿泊施設、第2号様式は従業者数10人以上100人未満の宿泊施設、第3号様式は従業者数100人以上の宿泊施設に対する調査票とした。

#### 第1号様式

- 1 宿泊施設の名称
- 2 宿泊施設所在地
- 3 宿泊施設タイプ
- 4 客室数及び収容人数
- 5 従業者数
- 6 宿泊目的
- 7 延べ宿泊者数と実宿泊者数  
及び外国人延べ宿泊者数と実宿泊者数
- 8 利用客室数
- 9 居住地別（県内外別）延べ宿泊者数

#### 第2号様式

- 1 宿泊施設の名称
- 2 宿泊施設所在地
- 3 宿泊施設タイプ
- 4 客室数及び収容人数
- 5 従業者数
- 6 宿泊目的
- 7 延べ宿泊者数と実宿泊者数  
及び外国人延べ宿泊者数と実宿泊者数
- 8 利用客室数
- 9 居住地別（県内外別）延べ宿泊者数
- 10 国籍（出身地）別外国人延べ宿泊者数

#### 第3号様式

- 1 宿泊施設の名称
- 2 宿泊施設所在地
- 3 宿泊施設タイプ
- 4 客室数及び収容人数
- 5 従業者数
- 6 宿泊目的
- 7 延べ宿泊者数と実宿泊者数  
及び外国人延べ宿泊者数と実宿泊者数
- 8 利用客室数
- 9 居住地別（都道府県別）延べ宿泊者数
- 10 国籍（出身地）別外国人延べ宿泊者数

## 7 調査の方法

調査は、観光庁から調査対象施設へ調査票を配布し、報告者（調査対象施設）が、自ら調査票に記入し返送する方法で実施した。

また、調査の実施、審査・集計等については民間に委託して実施した。

## 8 結果の推定方法

調査票の回収状況は、参考1に示したとおりであり、未回収分については調査結果に施設所在地（47区分）×従業者数（5区分）の層ごとに母集団施設数に対する回収施設数の逆数（母集団施設数/回収施設数）を乗じて合算した。なお、標本の総和が1,000人泊（人）以上になる結果表セルにおいて50%以上のシェアを占める標本については別途層を設け、乗率  $N_h/n_h=1$  とした。

以上より、総計の推定値は次の式で表される。

$$G = \sum_h \frac{N_h}{n_h} \sum_i x_{hi}$$

$G$ ：総計（延べ宿泊者数等）の推定値

$x_{hi}$ ：第  $h$  層の第  $i$  番目の施設の調査結果（延べ宿泊者数等）

$n_h$ ：第  $h$  層の標本（回収）施設数

$N_h$ ：第  $h$  層の母集団施設数

なお、「居住地別集計」及び「市区町村別集計」については、未回収分を推定せずに実数値とした。

## 9 推定値の精度

調査の結果は、調査票が回収された標本から得られた推定値であるので標本誤差を含んでおり、全母集団施設から調査票が回収された場合に得られるはずの値とは必ずしも一致しない。この報告に掲載されている推定値の標準誤差率は、参考2に示したとおりである。

標準誤差率とは、全母集団施設から調査票が回収された場合に得られるはずの値（以下「真の値」という。）の存在範囲を示す目安となるものである。すなわち、推定値を中心として、その前後に標準誤差の2倍の幅を取れば、その区間内に真の値があることが約95%の確率で期待される。なお、参考1の「主要項目別標準誤差率」は、以下の式で計算した。

$$e = \sqrt{V}/G$$

$$V = \sum_h N_h (N_h - n_h) s_h^2 / n_h$$

$e$ ： $G$ の標準誤差率

$V$ ： $G$ の分散の推定値

$s_h$ ：第  $h$  層の標本の標準偏差

$N_h$ ：第  $h$  層の母集団施設数

$n_h$ ：第  $h$  層の標本（回収）施設数

## 10 結果の公表

調査の結果は、「宿泊旅行統計調査報告（令和4年4月分）」として公表する。

なお、上記報告書及び統計表は、観光庁ホームページにおいても掲載する。

URL：<http://www.mlit.go.jp/kankocho/>

## 用語の解説

### 宿泊施設

旅館業法に基づく営業許可を得ているホテル、旅館、簡易宿所、会社・団体の宿泊所などの施設をいう。

### 従業者数

従業者とは、当該宿泊施設で働いているすべての人をいう（実人員数）。派遣労働者、在籍出向など出向元に籍がありながら当該施設に来て働いている人、下請として他の会社など別経営の事業所から来て働いている人を含む。なお、宿泊施設以外の施設（遊園地、ゴルフ場、スキー場、プール等）を併設している場合、会計上も宿泊施設営業と他の事業を分けている場合は、宿泊施設営業に従事している人のみとした。

### 宿泊目的割合

宿泊者の宿泊目的割合とは、「観光・レクリエーション」及び「出張・業務」の宿泊目的の2区分の割合をいう。

### 延べ宿泊者数

延べ宿泊者数とは、各月における宿泊者（寝具を使用して施設を利用するもの。子供や乳幼児を含む。）の延べ人数をいう。

### 実宿泊者数

実宿泊者数とは、各月における宿泊手続をした人数をいい、子供や乳幼児も1人とした。

### 外国人延べ宿泊者数

外国人延べ宿泊者数とは、各月における外国人（日本国内に住所を有しないもの）の宿泊者の延べ人数をいう。ただし、日本国内の住所の有無による回答が困難な施設は、日本国籍を有しないものを外国人宿泊者として回答しても差し支えないこととした。

### 外国人実宿泊者数

外国人実宿泊者数とは、各月における外国人の宿泊手続をした人数をいう。

### 利用客室数

利用客室数とは、各月における宿泊者が利用した客室数をいう。

### 施設所在地

施設所在地とは、宿泊施設が所在する都道府県又は市区町村をいう。

### 居住地

調査票第1号様式及び第2号様式においては、「県内」（宿泊者の住所が当該宿泊施設と同じ都道府県内にある）か「県外」（都道府県外にある）かの2区分をいう。なお、外国人は、「県外」に含めた。

調査票第3号様式においては、宿泊者の住所の都道府県をいう。なお、外国人は、「国外」としている。

### **国籍（出身地）**

国籍（出身地）とは、宿泊者が提示した旅券の国又は地域をいい、日本国籍を有する国外居住者は「その他」に含めた。

### **定員稼働率**

定員稼働率とは、延べ宿泊者を総収容人数で除して算出したものをいい、総収容人数とは、収容人数に各月の日数を乗じて算出したものをいう。

### **客室稼働率**

客室稼働率とは、利用客室数を総客室数で除して算出したものをいい、総客室数とは、客室数に各月の日数を乗じて算出したものをいう。

# 結果の概要

## 1 宿泊施設数

令和4年1月1日現在において、宿泊業を営むホテル、旅館、簡易宿所、会社・団体の宿泊所などの施設数は、62,989施設であった（表1）。今回の調査では、このうち22,082施設に調査を実施し、11,530施設52.2（%）から回答があった。

表1 従業者数別、宿泊目的別割合別施設数（令和4年4月）

（単位：施設）

	総数 1)	観光目的 50%以上	観光目的 50%未満
総数	62,989	40,110 (63.7%)	15,550 (24.7%)
従業者数0～9人	49,400	32,450 (65.7%)	9,730 (19.7%)
従業者数10～29人	8,164	4,270 (52.3%)	3,800 (46.5%)
従業者数30～99人	4,346	2,620 (60.3%)	1,710 (39.3%)
従業者数100人以上	1,079	760 (70.4%)	310 (28.7%)

1) 宿泊目的割合不詳を含む

( )内は総数に占めるシェア

## 2 延べ宿泊者数と実宿泊者数

令和4年4月の延べ宿泊者数は全体で3,363万人泊（表2）、うち県内からの日本人延べ宿泊者数995万人泊（シェア29.6%）、県外からの日本人延べ宿泊者数2,206万人泊（同65.6%）、外国人延べ宿泊者数53万人泊（同1.6%）、不詳110万人泊（同3.3%）であった。

また、実宿泊者数は全体で2,472万人、うち外国人実宿泊者数は25万人であった（表2）

一人当たり平均宿泊数は全体で1.36泊、外国人で2.09泊であった。一人当たり平均宿泊数を宿泊施設タイプ別に見ると、全体では会社・団体の宿泊所で1.64泊、簡易宿所で1.52泊、ビジネスホテルで1.42泊、シティホテルで1.35泊、リゾートホテルで1.28泊、旅館で1.17泊と続く。うち外国人ではリゾートホテルの3.49泊が最も長い（表3）。

表2 月別延べ宿泊者数と実宿泊者数（令和4年4月）

（単位：万人泊、万人）

	合計
延べ宿泊者数（万人泊）	3,363
うち外国人宿泊者数	53 (1.6%)
実宿泊者数（万人）	2,472
うち外国人宿泊者数	25 (1.0%)

( )内はシェア

表3 宿泊施設タイプ別延べ宿泊者数と一人当たり平均宿泊数（令和4年4月）

	延べ 宿泊者数 (万人泊)	一人当たり 平均宿泊数 (泊)
総数 1)	3,363	1.36
うち外国人 1)	53	2.09
宿泊施設 タイプ 別	旅館	458
	うち外国人	2
	リゾートホテル	435
	うち外国人	4
	ビジネスホテル	1,774
	うち外国人	28
	シティホテル	435
	うち外国人	15
	簡易宿所	193
	うち外国人	4
	会社・団体の宿泊所	30
	うち外国人	0

1) 宿泊施設タイプ不詳を含む

### (1) 都道府県別延べ宿泊者数

都道府県別延べ宿泊者数を見ると、1位の東京都が450万人泊（シェア13.4%）、2位の大阪府が209万人泊（同6.2%）、3位の北海道が182万人泊（同5.4%）で、上位3都道府で全体の約3割を占めた（図1-1）。

特に、県外からの日本人延べ宿泊者数の構成比（不詳分も按分して算出）のウェイトが高いのは、山梨県が88%、徳島県が84%、奈良県が83%であった（図1-2）。

### (2) 外国人延べ宿泊者数

都道府県別外国人延べ宿泊者数を見ると、1位の東京都が20.86万人泊（外国人延べ宿泊者数全体に占めるシェア39.3%）、2位の千葉県が7.67万人泊（同14.4%）、3位の大阪府が4.52万人泊（同8.5%）で、上位3都道府で全体の約6割を占めた（図2-1）。

また、国・地域別に見ると、1位は中国8.50万人泊（外国人延べ宿泊者数全体に占めるシェア19.9%）、2位はアメリカ6.91万人泊（同16.2%）、3位は韓国2.58万人泊（同6.0%）、4位はフィリピン2.11万人泊（同4.9%）、5位はインドネシア1.64万人泊（同3.8%）であり、上位5位で全体の約5割を占めた（表9）。

外国人延べ宿泊者数が最も多い東京都では、従業者数10人以上の施設で、1位は中国5.16万人泊（東京都における外国人延べ宿泊者数全体に占めるシェア29.7%）、2位はアメリカ2.56万人泊（同14.7%）、3位は韓国1.11万人泊（同6.4%）、4位はインドネシア0.85万人泊（同4.9%）、5位はイギリス0.52万人泊（同3.0%）であった。

## 3 宿泊施設の定員稼働率

令和4年4月の全宿泊施設の定員稼働率（延べ宿泊者数／総収容人数）は、全国平均で26.3%であった。（表4）。

また、都道府県別に見ると、旅館は香川県（24.3%）、リゾートホテルは奈良県（43.3%）、ビジネスホテルは神奈川県（52.3%）、シティホテルは三重県（67.3%）、簡易宿所は神奈川県（33.1%）、会社・団体の宿泊所は茨城県（35.4%）がそれぞれ第1位であり、ビジネスホテル、シティホテルの定員稼働率が高い傾向が見られた（図4）。

なお、施設規模別に見ると、従業者数0人から9人の宿泊施設が13.0%、従業者数10人から29人の宿泊施設が33.2%、従業者数30人から99人の宿泊施設が33.5%、従業者数100人以上の宿泊施設が31.1%であった。（表4）。

表4 月別、従業者数別定員稼働率(令和4年4月)

	合計
総数	26.3%
従業者数0～9人	13.0%
従業者数10～29人	33.2%
従業者数30～99人	33.5%
従業者数100人以上	31.1%

#### 4 宿泊施設の客室稼働率

令和4年4月の全宿泊施設の客室稼働率（利用客室数／総客室数）は、全国平均で43.4%であった。（表5）  
 また、都道府県別では、旅館は香川県（44.0%）、リゾートホテルは奈良県（64.9%）、ビジネスホテルは神奈川県（71.1%）、シティホテルは埼玉県（73.5%）、簡易宿所は東京都（46.8%）、会社・団体の宿泊所は山形県（52.1%）がそれぞれ第1位であり、ビジネスホテル、シティホテルの客室稼働率が高い傾向が見られた（図5）。

なお、施設規模別に見ると、従業者数0人から9人の宿泊施設が24.6%、従業者数10人から29人の宿泊施設が53.2%、従業者数30人から99人の宿泊施設が50.6%、従業者数100人以上の宿泊施設が44.6%であった。（表5）。

表5 宿泊施設の従業者数別客室稼働率（令和4年4月）

		合計
総数		43.4%
従業者数0～9人		24.6%
従業者数10～29人		53.2%
従業者数30～99人		50.6%
従業者数100人以上		44.6%

#### 5 一人当たりの平均宿泊数

令和4年3月の一人当たりの平均宿泊数を都道府県別に見ると、1位の沖縄県が1.88泊、2位の東京都が1.53泊、3位の富山県が1.49泊であった（図6-1）。

外国人一人当たりの令和4年4月の一人当たりの平均宿泊数を都道府県別に見ると、1位の奈良県が5.21泊、2位の岡山県が5.15泊、3位の沖縄県4.59泊であった（図6-2）。

表6 総括表

別 年度・月別	事項	延べ宿泊者数(万人泊)								定員稼働率						
		従業者数 10人未満を含む		従業者数 10人以上		うち外国人宿泊者数				従業者数 10人未満を含む		従業者数 10人以上				
		前年比	前年比	前年比	前年比	シェア D)	前年比	シェア D)	前年比 (差分)	前年比 (差分)						
年 別	平成19年	-	-	30,938	-	-	-	2,265	7.3%	-	-	45.4%	-			
	平成20年	-	-	30,970	0.1%	-	-	2,225	-1.8%	7.2%	-	45.2%	-0.2%			
	平成21年	-	-	30,130	-2.7%	-	-	1,830	-17.8%	6.1%	-	43.6%	-1.6%			
	平成22年	-	-	34,882	15.8%	-	-	2,602	42.2%	7.5%	-	45.2%	1.6%			
	平成23年	41,723	-	33,934	-2.7%	1,842	-	4.4%	1,702	-34.6%	5.0%	34.3%	-	43.0%	-2.2%	
	平成24年	43,950	5.3%	35,995	6.1%	2,631	42.9%	6.0%	2,382	40.0%	6.6%	36.4%	2.1%	45.8%	2.8%	
	平成25年	46,589	6.0%	38,221	6.2%	3,350	27.3%	7.2%	3,124	31.1%	8.2%	36.3%	-0.1%	47.6%	1.8%	
	平成26年	47,350	1.6%	39,615	3.6%	4,482	33.8%	9.5%	4,207	34.7%	10.6%	37.6%	1.3%	49.2%	1.6%	
	平成27年	50,408	6.5%	41,903	5.8%	6,561	46.4%	13.0%	6,051	43.8%	14.4%	39.7%	2.1%	51.3%	2.1%	
	平成28年	49,249	-2.3%	41,664	-0.6%	6,939	5.8%	14.1%	6,407	5.9%	15.4%	39.1%	-0.6%	50.8%	-0.5%	
	平成29年	50,960	3.5%	43,202	3.7%	7,969	14.8%	15.6%	7,293	13.8%	16.9%	40.1%	1.0%	51.4%	0.6%	
	平成30年	53,800	5.6%	45,250	4.7%	9,428	18.3%	17.5%	8,357	14.6%	18.5%	40.8%	0.7%	51.3%	-0.1%	
	令和元年	59,592	10.8%	50,098	10.7%	11,566	22.7%	19.4%	10,131	21.2%	20.2%	41.8%	1.0%	51.8%	0.5%	
令和2年	33,165	-44.3%	26,663	-46.8%	2,035	-82.4%	6.1%	1,589	-84.3%	6.0%	21.2%	-20.6%	26.0%	-25.8%		
令和3年	31,777	-4.2%	25,888	-2.9%	432	-78.8%	1.4%	344	-78.4%	1.3%	20.5%	-0.7%	25.3%	-0.7%		
月 別	令和4年	1月	2,844	63.4%	2,357	71.9%	22	-52.5%	0.8%	17	-51.3%	0.7%	21.5%	8.3%	26.3%	10.5%
	2月	2,328	32.0%	1,906	31.1%	21	-0.7%	0.9%	16	-4.4%	0.9%	19.7%	4.8%	23.8%	5.7%	
	3月	3,346	23.3%	2,796	25.5%	33	23.4%	1.0%	27	38.9%	1.0%	25.7%	5.1%	41.1%	15.4%	
	4月	3,363	50.7%	2,819	53.6%	53	132.6%	1.6%	43	151.5%	1.5%	26.3%	8.8%	50.5%	28.7%	
	5月															
	6月															
	7月															
	8月															
	9月															
	10月															
	11月															
	12月															

1)延べ宿泊者数に占める外国人宿泊者数の比率

※平成22年第2四半期の調査より、調査対象を従業者数9人以下を含む全宿泊施設に拡充した。

表7 従業者数別、宿泊目的割合別、及び宿泊施設タイプ別  
 宿泊者数、定員稼働率及び客室稼働率(令和4年4月)

(単位:万人泊)

	延べ宿泊者数	定員稼働率	客室稼働率
総数 <sup>1) 2)</sup>	3,363	26.3%	43.4%
従業者数0～9人 <sup>1)</sup>	545	13.0%	24.6%
観光目的50%以上	239	9.2%	17.2%
観光目的50%未満	295	24.5%	37.3%
従業者数10～29人 <sup>1)</sup>	1,149	33.2%	53.2%
観光目的50%以上	345	22.6%	41.2%
観光目的50%未満	800	42.2%	59.0%
従業者数30～99人 <sup>1)</sup>	1,020	33.5%	50.6%
観光目的50%以上	479	27.0%	44.5%
観光目的50%未満	539	42.9%	55.0%
従業者数100人以上 <sup>1)</sup>	650	31.1%	44.6%
観光目的50%以上	477	29.4%	41.6%
観光目的50%未満	173	37.8%	51.5%
宿泊施設別			
旅館	458	15.9%	28.3%
リゾートホテル	435	25.7%	36.1%
ビジネスホテル	1,774	41.1%	55.5%
シティホテル	435	31.3%	45.1%
簡易宿所	193	9.8%	18.7%
会社・団体の宿泊所	30	10.0%	19.1%

1) 宿泊目的割合不詳含む

2) 宿泊施設タイプ不詳を含む

表8 運輸局別延べ宿泊者数(令和4年)

(単位:万人泊)

運輸局等	令和4年1月			令和4年2月			令和4年3月			令和4年4月		
	延べ宿泊者数			延べ宿泊者数			延べ宿泊者数			延べ宿泊者数		
	前年同月比	うち外国人		前年同月比	うち外国人		前年同月比	うち外国人		前年同月比	うち外国人	
総数	2,844	63.4%	22	2,328	30.6%	21	3,346	23.3%	33	3,363	50.7%	53
北海道運輸局	190	93.7%	1	157	45.1%	1	195	34.6%	1	182	49.1%	1
東北運輸局	242	33.4%	1	189	-1.5%	1	230	-6.5%	1	264	39.4%	1
関東運輸局	863	73.7%	11	747	50.4%	9	1,002	41.8%	17	1,044	55.5%	32
北陸信越運輸局	220	69.2%	1	171	21.0%	1	229	7.9%	1	222	47.6%	1
中部運輸局	331	62.3%	1	261	31.2%	1	405	24.3%	2	372	40.0%	3
近畿運輸局	440	80.4%	4	344	41.3%	3	544	28.1%	5	526	79.4%	7
中国運輸局	129	26.1%	1	108	-3.1%	1	168	2.1%	1	182	37.6%	2
四国運輸局	70	65.7%	0	57	22.0%	0	91	14.6%	0	85	45.0%	0
九州運輸局	283	57.9%	1	221	20.8%	1	349	15.8%	3	347	36.3%	3
沖縄総合事務局	77	23.1%	1	73	19.1%	2	133	22.0%	3	139	47.2%	3

運輸局等	令和4年5月			令和4年6月			令和4年7月			令和4年8月		
	延べ宿泊者数			延べ宿泊者数			延べ宿泊者数			延べ宿泊者数		
	前年同月比	うち外国人		前年同月比	うち外国人		前年同月比	うち外国人		前年同月比	うち外国人	
総数												
北海道運輸局												
東北運輸局												
関東運輸局												
北陸信越運輸局												
中部運輸局												
近畿運輸局												
中国運輸局												
四国運輸局												
九州運輸局												
沖縄総合事務局												

運輸局等	令和4年9月			令和4年10月			令和4年11月			令和4年12月			年計	
	延べ宿泊者数			延べ宿泊者数			延べ宿泊者数			延べ宿泊者数			延べ宿泊者数	
	前年同月比	うち外国人		前年同月比	うち外国人		前年同月比	うち外国人		前年同月比	うち外国人		うち外国人	
総数														
北海道運輸局														
東北運輸局														
関東運輸局														
北陸信越運輸局														
中部運輸局														
近畿運輸局														
中国運輸局														
四国運輸局														
九州運輸局														
沖縄総合事務局														



表9 国籍(出身地)別外国人延べ宿泊者数(令和4年)

(単位:万人泊)

国籍	令和4年1月			令和4年2月			令和4年3月			令和4年4月		
	延べ宿泊者数		シェア	延べ宿泊者数		シェア	延べ宿泊者数		シェア	延べ宿泊者数		シェア
	前年同月比			前年同月比			前年同月比			前年同月比		
総数 1)	17	-51.3%	100.0%	16	2.1%	100.0%	27	38.9%	100.0%	43	151.5%	100.0%
韓国	0	-54.9%	2.6%	0	-21.3%	2.9%	1	64.2%	5.0%	3	411.9%	6.0%
中国	2	-71.2%	11.7%	1	-18.9%	8.9%	3	49.3%	11.6%	9	428.1%	19.9%
香港	0	-61.9%	0.6%	0	-51.6%	0.4%	0	55.8%	0.9%	0	241.9%	1.0%
台湾	0	-12.7%	1.9%	0	20.9%	1.4%	0	61.6%	1.5%	1	143.7%	1.5%
アメリカ	4	-12.0%	21.1%	5	46.8%	31.5%	7	50.8%	26.5%	7	59.1%	16.2%
カナダ	0	-51.1%	0.5%	0	-38.6%	0.5%	0	-53.9%	0.6%	0	42.0%	0.7%
英国	0	-48.2%	1.3%	0	-43.1%	1.1%	0	-37.7%	1.5%	1	89.1%	1.7%
ドイツ	0	-22.1%	1.3%	0	8.5%	1.3%	0	94.6%	1.3%	1	151.1%	1.6%
フランス	0	34.2%	2.1%	0	51.9%	1.7%	0	161.5%	1.7%	1	133.2%	1.4%
ロシア	0	-8.8%	0.6%	0	-56.6%	0.4%	0	22.7%	0.6%	0	-43.0%	0.3%
シンガポール	0	92.5%	1.7%	0	214.3%	1.9%	1	275.5%	2.1%	1	418.1%	2.3%
タイ	0	-58.7%	1.7%	0	-20.0%	1.6%	1	45.1%	2.0%	1	241.2%	2.1%
マレーシア	0	-33.2%	0.8%	0	-37.8%	0.4%	0	40.8%	0.5%	0	162.5%	0.7%
インド	0	-19.2%	2.5%	0	-13.1%	1.7%	0	-8.4%	1.3%	1	210.2%	1.6%
オーストラリア	0	21.5%	0.8%	0	94.0%	1.0%	0	108.9%	0.8%	0	130.0%	1.1%
インドネシア	1	-50.6%	3.8%	0	-49.1%	2.1%	1	-13.4%	2.4%	2	155.5%	3.8%
ベトナム	1	-86.9%	7.5%	1	-61.5%	4.5%	1	19.7%	3.9%	2	98.7%	3.7%
フィリピン	1	-0.7%	8.6%	2	47.5%	10.2%	2	103.6%	8.8%	2	42.2%	4.9%
イタリア	0	-32.1%	0.3%	0	-15.4%	0.1%	0	310.5%	0.6%	0	207.9%	0.5%
スペイン	0	-48.9%	0.1%	0	45.0%	0.2%	0	182.6%	0.2%	0	156.4%	0.2%
その他	4	-19.5%	24.5%	4	5.4%	21.6%	5	-2.8%	18.3%	8	88.3%	18.9%

国籍	令和4年5月		令和4年6月		令和4年7月		令和4年8月	
	延べ宿泊者数		延べ宿泊者数		延べ宿泊者数		延べ宿泊者数	
	前年同月比	シェア	前年同月比	シェア	前年同月比	シェア	前年同月比	シェア
総数 1)								
韓国								
中国								
香港								
台湾								
アメリカ								
カナダ								
英国								
ドイツ								
フランス								
ロシア								
シンガポール								
タイ								
マレーシア								
インド								
オーストラリア								
インドネシア								
ベトナム								
フィリピン								
イタリア								
スペイン								
その他								

国籍	令和4年9月		令和4年10月		令和4年11月		令和4年12月		年計	
	延べ宿泊者数		延べ宿泊者数		延べ宿泊者数		延べ宿泊者数		延べ宿泊者数	
	前年同月比	シェア	前年同月比	シェア	前年同月比	シェア	前年同月比	シェア		シェア
総数 1)										
韓国										
中国										
香港										
台湾										
アメリカ										
カナダ										
英国										
ドイツ										
フランス										
ロシア										
シンガポール										
タイ										
マレーシア										
インド										
オーストラリア										
インドネシア										
ベトナム										
フィリピン										
イタリア										
スペイン										
その他										

1) 国籍不詳を含む

※ 従業者数10人以上の施設に対する調査から作成

表10 運輸局別、国籍(出身地)別外国人延べ宿泊者数構成比(令和4年4月)

(単位：人泊)

運輸局	北海道運輸局	東北運輸局	関東運輸局	北陸信越運輸局	中部運輸局	近畿運輸局	中国運輸局	四国運輸局	九州運輸局	沖縄総合事務局
1位	中国 590 20.8%	アメリカ 1,400 20.1%	中国 69,260 25.4%	ベトナム 800 12.2%	フィリピン 4,520 18.2%	中国 7,720 14.2%	アメリカ 2,910 30.2%	インドネシア 480 24.0%	アメリカ 4,080 17.6%	アメリカ 12,020 49.9%
2位	アメリカ 430 15.2%	中国 850 12.2%	アメリカ 39,970 14.7%	中国 760 11.6%	中国 2,910 11.7%	アメリカ 6,490 11.9%	欧州 690 7.2%	中国 300 15.0%	フィリピン 3,540 15.3%	中国 490 2.0%
3位	フィリピン 240 8.5%	欧州 560 8.0%	欧州 18,150 6.7%	韓国 740 11.3%	ベトナム 2,280 9.2%	韓国 5,690 10.4%	インドネシア 580 6.0%	欧州 160 8.0%	中国 1,580 6.8%	欧州 140 0.6%
4位	韓国 160 5.7%	ベトナム 530 7.6%	韓国 16,000 5.9%	アメリカ 480 7.3%	インドネシア 1,690 6.8%	ベトナム 4,260 7.8%	中国 560 5.8%	ベトナム 150 7.5%	韓国 1,310 5.7%	台湾 70 0.3%
5位	欧州 140 4.9%	韓国 300 4.3%	インドネシア 10,720 3.9%	欧州 380 5.8%	アメリカ 1,260 5.1%	フィリピン 3,290 6.0%	ベトナム 390 4.0%	アメリカ 100 5.0%	インドネシア 820 3.5%	韓国 50 0.2%
6位	インドネシア 130 4.6%	台湾 210 3.0%	フィリピン 9,090 3.3%	インドネシア 170 2.6%	韓国 1,200 4.8%	欧州 2,700 5.0%	シンガポール 350 3.6%	韓国 70 3.5%	欧州 760 3.3%	シンガポール 40 0.2%
7位	香港 110 3.9%	インド 130 1.9%	シンガポール 7,370 2.7%	台湾 150 2.3%	タイ 840 3.4%	インドネシア 1,710 3.1%	韓国 240 2.5%	オーストラリア 40 2.0%	ベトナム 740 3.2%	香港 30 0.1%
8位	台湾 100 3.5%	タイ 110 1.6%	タイ 6,930 2.5%	シンガポール 140 2.1%	インド 720 2.9%	台湾 1,240 2.3%	フィリピン 180 1.9%	シンガポール 30 1.5%	台湾 520 2.2%	オーストラリア 30 0.1%
9位	タイ 90 3.2%	インドネシア 110 1.6%	ベトナム 6,600 2.4%	タイ 120 1.8%	シンガポール 670 2.7%	シンガポール 890 1.6%	台湾 160 1.7%	フィリピン 30 1.5%	インド 230 1.0%	マレーシア 20 0.1%
10位	ベトナム 90 3.2%	オーストラリア 90 1.3%	インド 5,060 1.9%	フィリピン 120 1.8%	欧州 610 2.5%	マレーシア 790 1.4%	インド 90 0.9%	台湾 20 1.0%	タイ 150 0.6%	フィリピン 20 0.1%
11位	シンガポール 80 2.8%	フィリピン 80 1.1%	台湾 3,620 1.3%	マレーシア 100 1.5%	台湾 280 1.1%	インド 730 1.3%	オーストラリア 80 0.8%	マレーシア 20 1.0%	オーストラリア 150 0.6%	カナダ 10 0.0%
12位	マレーシア 60 2.1%	香港 60 0.9%	オーストラリア 3,470 1.3%	オーストラリア 70 1.1%	マレーシア 170 0.7%	タイ 640 1.2%	カナダ 70 0.7%	香港 10 0.5%	カナダ 140 0.6%	タイ 10 0.0%
13位	カナダ 40 1.4%	シンガポール 60 0.9%	香港 3,340 1.2%	香港 60 0.9%	オーストラリア 90 0.4%	香港 630 1.2%	タイ 50 0.5%	カナダ 10 0.5%	シンガポール 120 0.5%	ベトナム 10 0.0%
14位	オーストラリア 40 1.4%	マレーシア 40 0.6%	カナダ 2,060 0.8%	インド 30 0.5%	カナダ 70 0.3%	オーストラリア 550 1.0%	マレーシア 50 0.5%	タイ 10 0.5%	香港 90 0.4%	インド 0 0.0%
15位	インド 20 0.7%	カナダ 20 0.3%	マレーシア 1,860 0.7%	カナダ 20 0.3%	香港 50 0.2%	カナダ 400 0.7%	香港 40 0.4%	インド 10 0.5%	マレーシア 40 0.2%	インドネシア 0 0.0%
その他	その他 430 15.2%	その他 2,120 30.5%	その他 49,420 18.1%	その他 1,460 22.3%	その他 5,970 24.0%	その他 12,310 22.6%	その他 2,460 25.5%	その他 540 27.0%	その他 5,310 23.0%	その他 540 2.2%

※ 従業者数10人以上の施設に対する調査から作成

表11 国籍(出身地)別、都道府県別外国人延べ宿泊者数(上位5都道府県)(令和4年4月)

(単位：人泊)

順位	1位	2位	3位	4位	5位	その他
韓国	東京都	千葉県	大阪府	京都府	神奈川県	その他
	11,070	3,360	2,760	2,220	980	5,360
中国	東京都	大阪府	神奈川県	京都府	熊本県	その他
	2,820	640	470	440	310	1,680
香港	東京都	大阪府	千葉県	京都府	北海道	その他
	2,980	420	210	160	110	530
台湾	東京都	千葉県	大阪府	神奈川県	京都府	その他
	51,630	14,960	5,000	1,920	1,860	9,660
アメリカ	東京都	千葉県	神奈川県	大阪府	愛知県	その他
	3,210	2,810	570	430	410	1,510
カナダ	東京都	千葉県	大阪府	愛知県	広島県	その他
	5,120	1,870	640	540	320	1,250
英国	東京都	大阪府	千葉県	静岡県	北海道	その他
	1,080	730	640	130	60	510
ドイツ	東京都	千葉県	大阪府	愛知県	福岡県	その他
	8,460	1,920	1,430	1,280	730	2,580
フランス	千葉県	愛知県	大阪府	東京都	福岡県	その他
	5,450	3,390	2,910	2,440	2,140	4,780
ロシア	大阪府	千葉県	東京都	愛知県	京都府	その他
	2,890	2,820	2,820	1,650	720	4,940
シンガポール	東京都	千葉県	愛知県	神奈川県	茨城県	その他
	3,540	750	540	450	260	1,470
タイ	東京都	京都府	千葉県	大阪府	福岡県	その他
	5,160	340	310	260	140	1,090
マレーシア	東京都	神奈川県	千葉県	山口県	大阪府	その他
	4,050	610	380	270	250	1,120
インド	東京都	京都府	神奈川県	大阪府	福岡県	その他
	3,370	460	350	300	260	1,090
オーストラリア	東京都	大阪府	埼玉県	千葉県	富山県	その他
	1,250	330	100	80	80	500
インドネシア	東京都	京都府	大阪府	千葉県	沖縄県	その他
	680	90	80	60	30	60
ベトナム	東京都	神奈川県	千葉県	大阪府	愛知県	その他
	450	190	90	80	50	240
フィリピン	東京都	沖縄県	千葉県	神奈川県	大阪府	その他
	25,570	12,020	7,890	5,630	3,240	14,790
イタリア	東京都	千葉県	京都府	神奈川県	大阪府	その他
	1,160	600	190	150	150	590
スペイン	東京都	京都府	大阪府	千葉県	福岡県	その他
	3,180	220	210	120	110	760
その他	東京都	千葉県	大阪府	愛知県	福岡県	その他
	28,920	15,080	8,830	3,110	2,860	21,760

※ 従業者数10人以上の施設に対する調査から作成

图1-1 都道府県別延べ宿泊者数(令和4年4月)



図1-2 県内・県外(除く外国人)・外国人延べ宿泊者数構成比(令和4年4月)



■県内      ■県外(除く外国人)      □外国人

(注)構成比の算出にあたって、日本人延べ宿泊者数のうち、県内・県外別の不詳分は、県内・県外(除く外国人)別の比率で按分し、各々に割り振った。

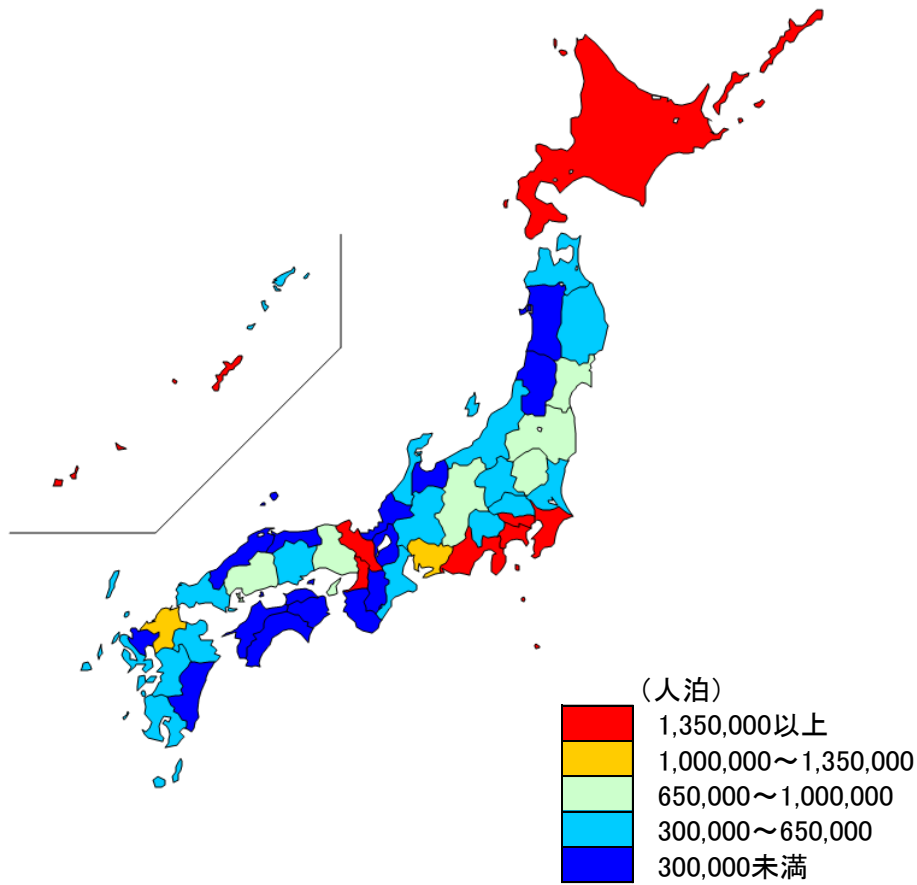
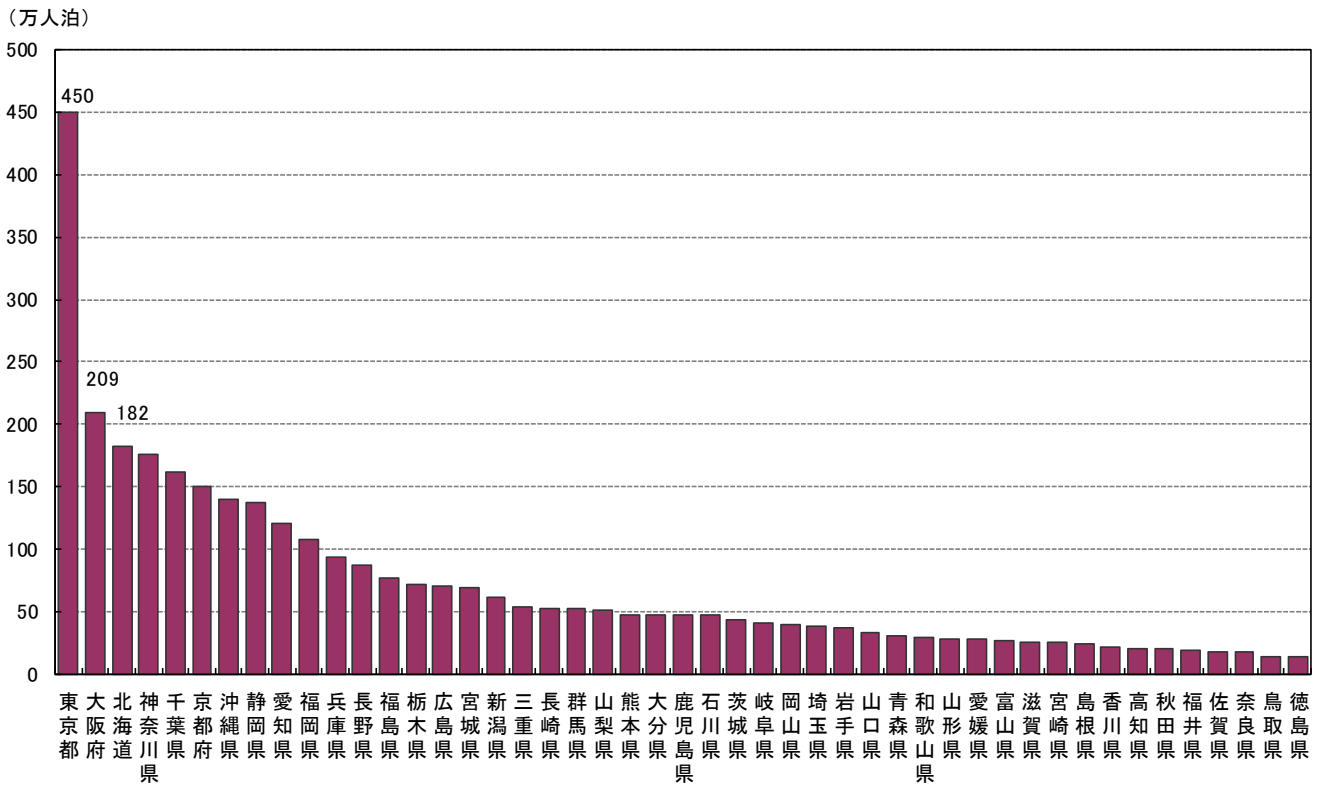
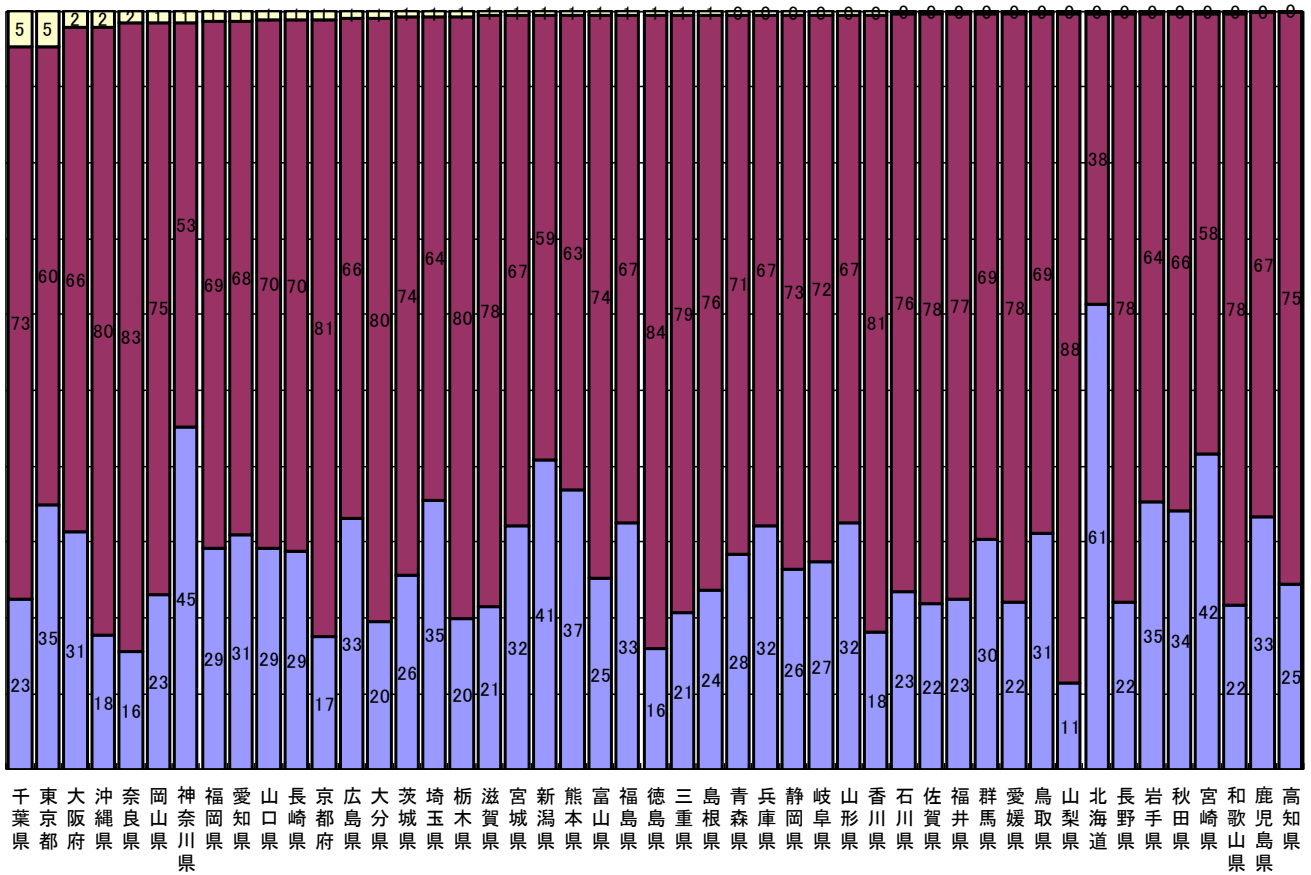
図2 都道府県別外国人延べ宿泊者数(令和4年4月)



図3 都道府県別、国籍(出身地)別外国人延べ宿泊者数構成比(令和4年4月)



※ 欧州はドイツ・英国・フランス・ロシア・イタリア・スペインの6カ国  
 ※ 従業者数10人以上の施設に対する調査から作成

図4 都道府県別定員稼働率(令和4年4月)

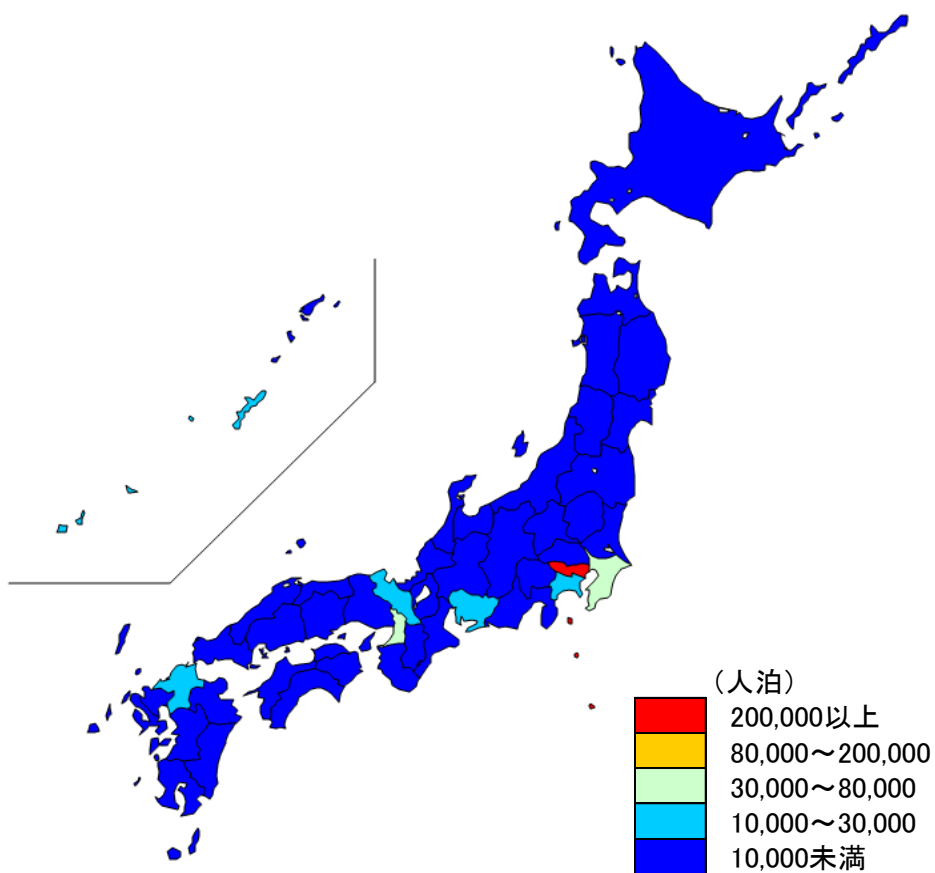
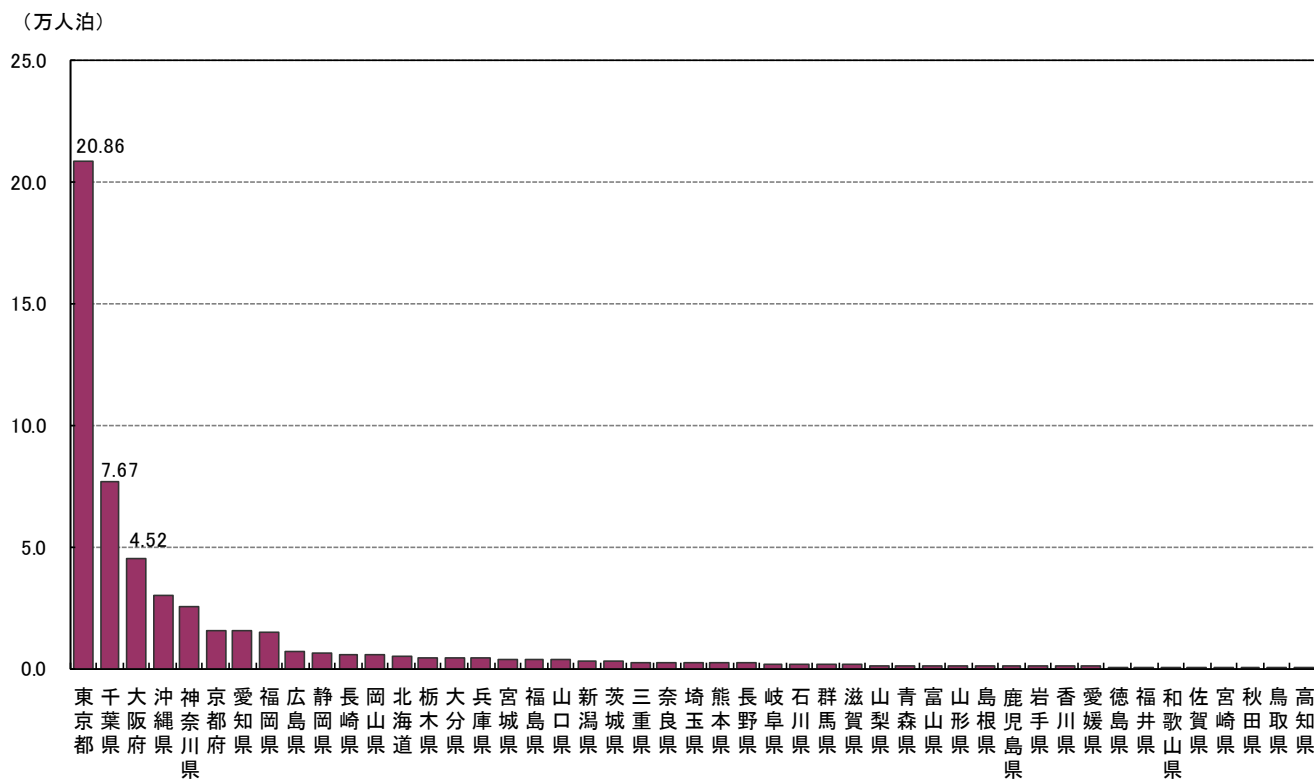
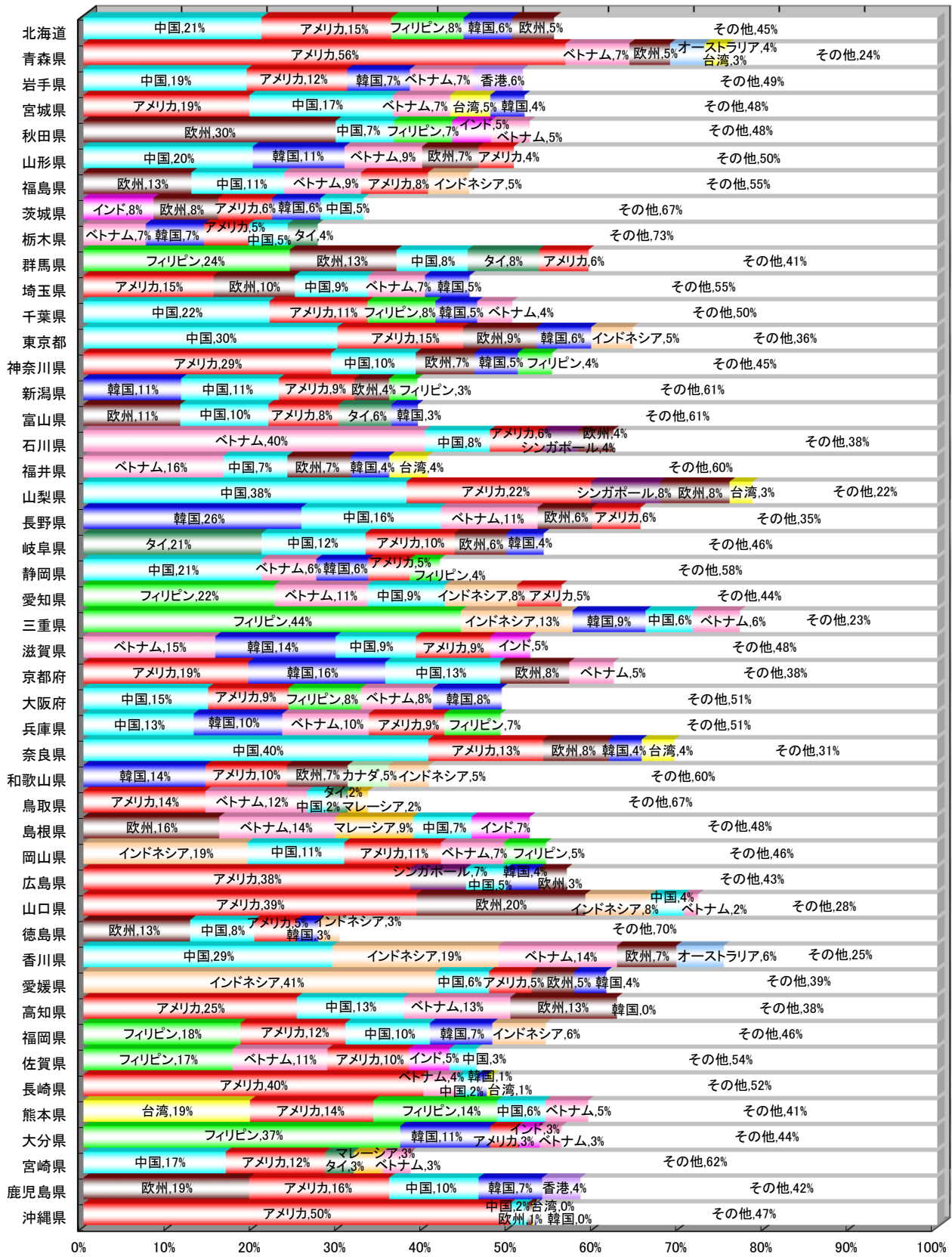



図5 都道府県別客室稼働率(令和4年4月)

(左、単位:%、右:宿泊施設タイプ別の都道府県順位)

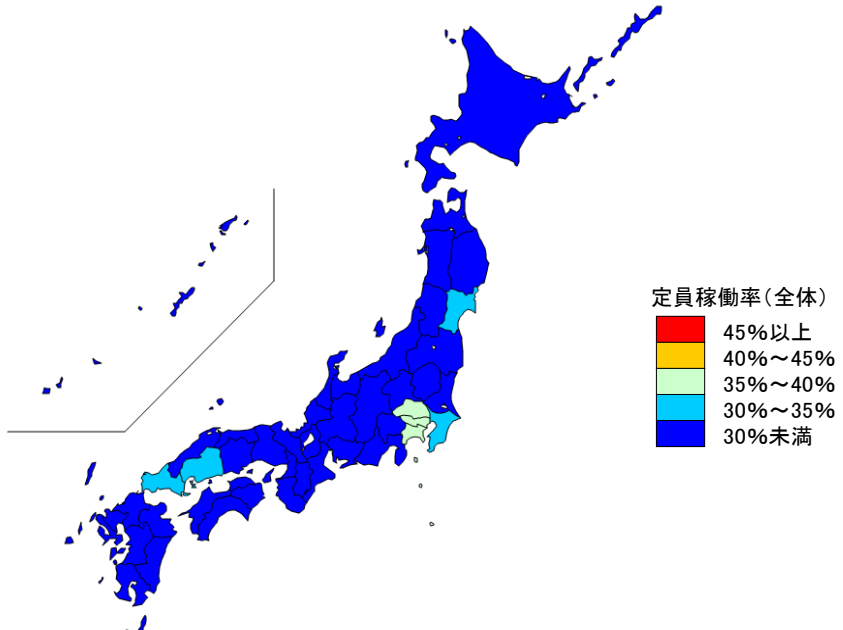
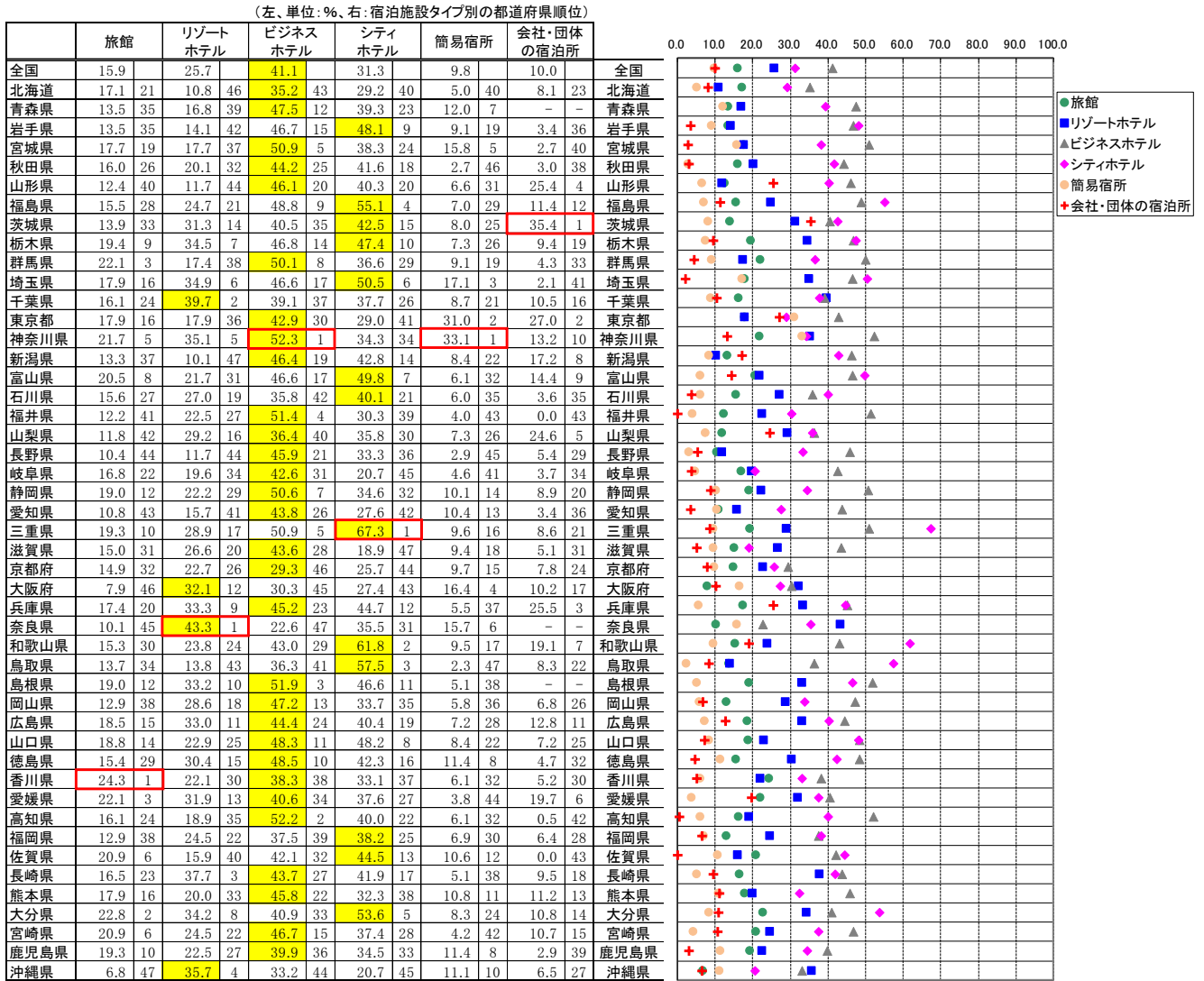
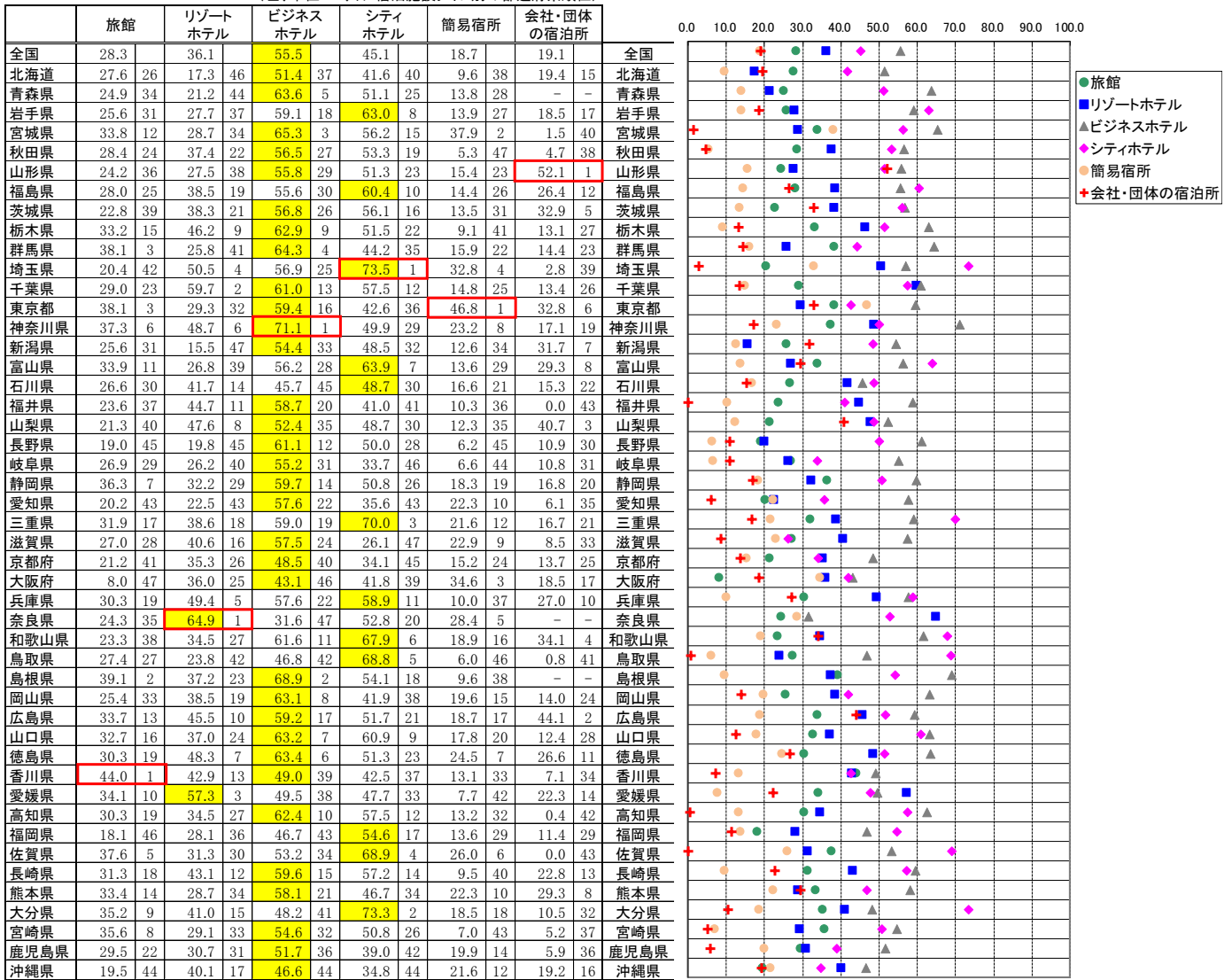

※各都道府県において稼働率が最も高い施設タイプを黄色で示している。

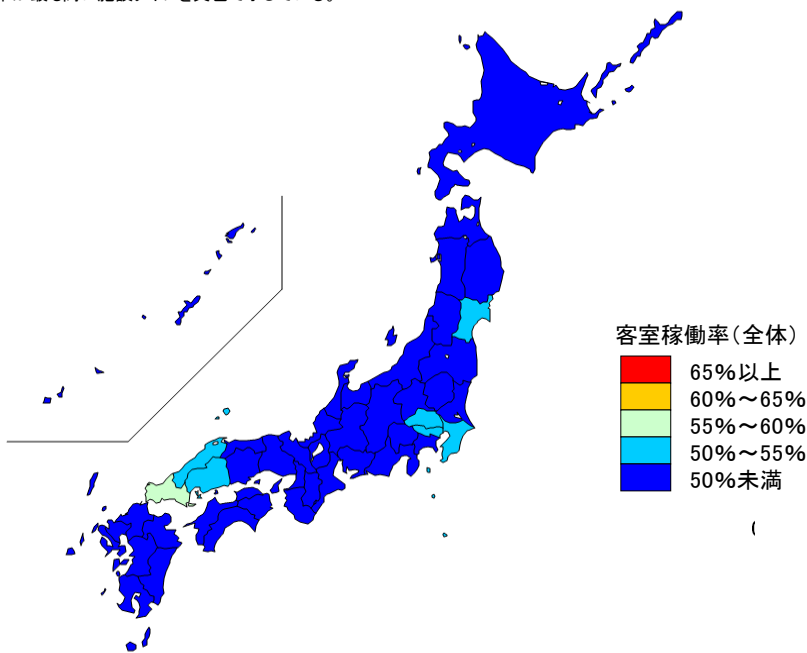

客室稼働率(全体)

- 65%以上
- 60%~65%
- 55%~60%
- 50%~55%
- 50%未満

図6-1 都道府県別一人当たり平均宿泊数(令和4年4月)

(泊)



図6-2 都道府県別外国人一人当たり平均宿泊数(令和4年4月)

(泊)



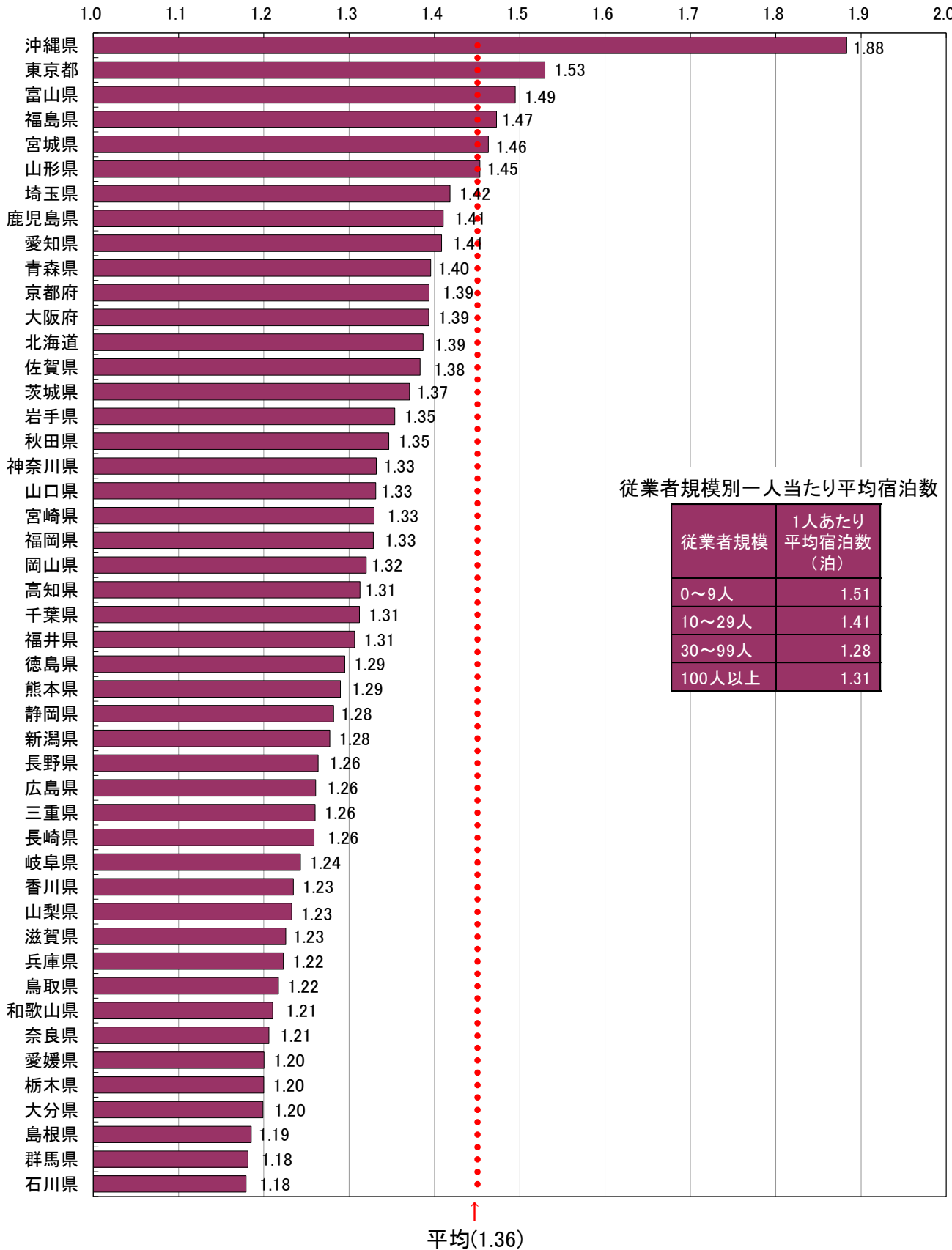
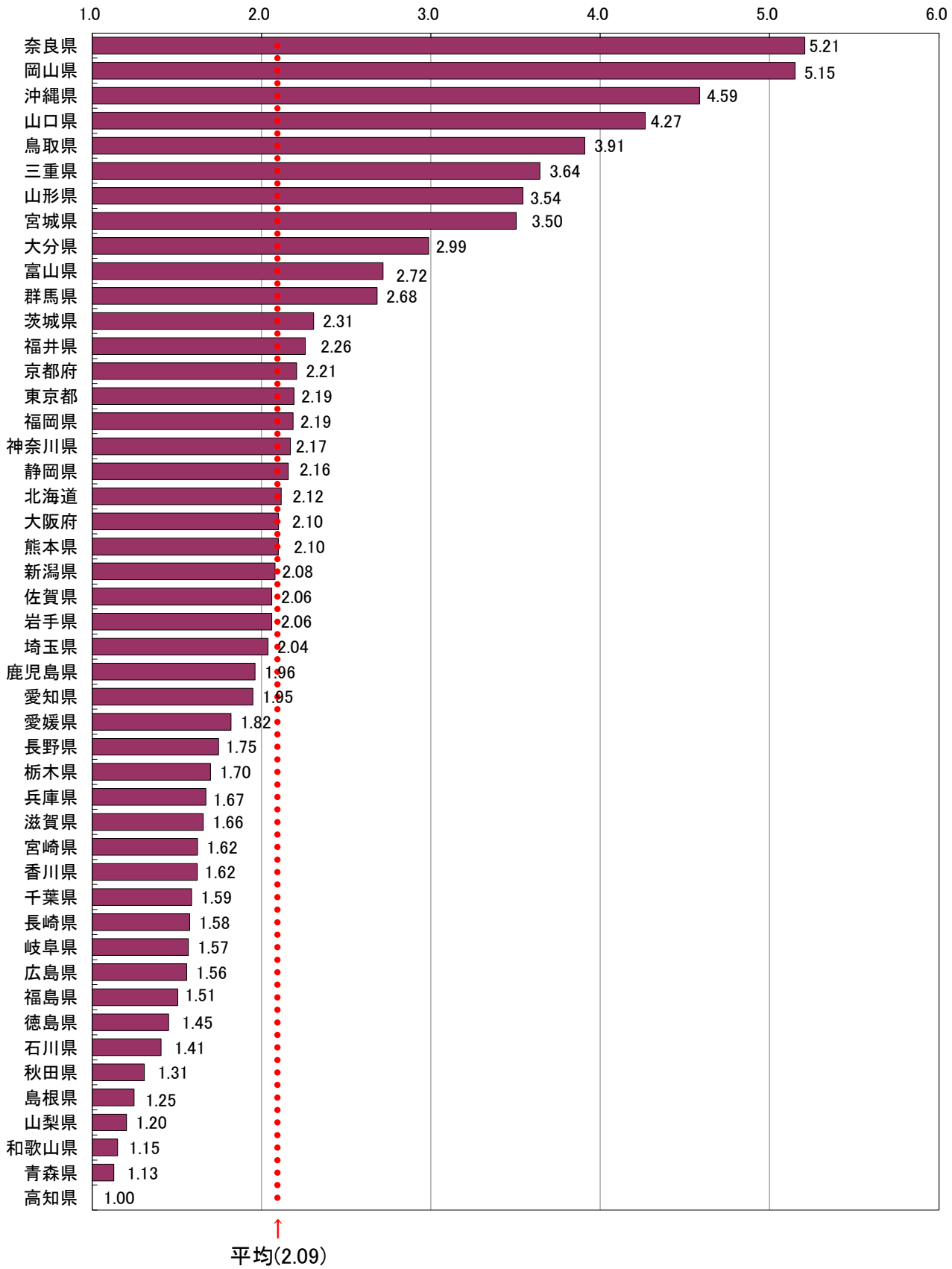

## 統 計 表

### 統計表を利用する上での注意

- ここに掲げた統計表の結果数値のうち、客室数、収容人数及び従業者数は令和4年1月1日現在、延べ宿泊者数、実宿泊者数及び利用客室数は令和4年1月の実績、宿泊目的割合は令和4年1月末日からさかのぼる1年間に利用した宿泊者の割合である。
- ここに掲げた統計表の結果数値は推定値であるため（3～6に掲げる結果数値を除く）、延べ宿泊者数、実宿泊者数、利用客室数及び宿泊目的割合別施設数は一の位を四捨五入して十の位までを、定員稼働率及び客室稼働率は0.01%の位を四捨五入して0.1%の位までを有効数字として表章した。したがって、表中の個々の数字の合計は必ずしも総数と一致しない。なお、施設数、延べ宿泊者数、実宿泊者数、利用客室数、定員稼働率、客室稼働率の表章単位は、それぞれ「施設」、「人泊」、「人」、「室」、「%」、「%」である。
- なお、第1表の一部に掲げた「施設所在地(47区分及び運輸局等)、従業者数(4区分)別施設数」及び参考第13表の一部に掲げた「施設所在地(47区分及び運輸局等)、従業者数(3区分)別施設数」は実数である。
- 参考第2表～参考第4表に掲げた「施設所在地(47区分及び運輸局等)、居住地(47区分及び運輸局等)別延べ宿泊者数」は、調査により回答が得られた施設のうち、従業者数100人以上のものに係る実数であり、未回収分を推定したものではない。
- 参考第5表に掲げた「施設所在地(主な市区町村)、従業者数(3区分)別母集団施設数及び回収施設数」は、市区町村内回収施設数10施設以上の市区町村について表章した。
- 参考第6表～参考第12表に掲げた「施設所在地(主な市区町村)、従業者数(3区分)別延べ宿泊者数、実宿泊者数、外国人延べ宿泊者数、外国人実宿泊者数、定員稼働率、利用客室数、客室稼働率」は、市区町村内回収施設数10施設以上の市区町村についての実数を表章したもので、未回収分を推定したものではない。
- 標準誤差率については、「参考2 主要項目別標準誤差率」を参照。なお、参考第1表については、標準誤差率が30%以上の推定値に\*印を付している。利用の際には注意されたい。
- 統計表中に使用されている記号等は、次のとおりである。
  - 「-」は調査又は集計したが、該当数字がないものを示す。
  - 「0」は調査又は集計したが、該当数字が表章単位に満たないものを示す。











Table with columns for Prefecture (都道府県), Facility Type (施設タイプ), and Monthly Occupancy Rate (稼働率) from January to December. Each row represents a specific facility within a prefecture, showing the percentage of occupancy for each month and a yearly average (年). The data is presented in percentage format (単位%).















第4表 施設所在地(47区分及び運輸局等)、宿泊施設タイプ(6区分) 別延べ宿泊者数及び延べ宿泊者数並びに施設所在地(47区分及び運輸局等)、宿泊施設タイプ(6区分) 別外国人延べ宿泊者数 (人泊)

施設所在地(47区分及び運輸局等)	宿泊施設タイプ(6区分)										宿泊施設タイプ(6区分)						
	延べ宿泊者数 1)	旅館	リゾート ホテル	ビジネス ホテル	シティ ホテル	簡易宿所	会社・団体 の宿泊所	うち 外国人延べ 宿泊者数 1)	旅館	リゾート ホテル	ビジネス ホテル	シティ ホテル	簡易宿所	会社・団体 の宿泊所			
	1)																
令和4年4月	33,633,270	4,583,570	4,352,150	17,737,770	4,348,240	1,927,790	303,540	531,310	19,600	35,400	275,520	147,070	41,200	4,010			
01北海道	1,822,080	275,130	145,330	997,460	304,590	61,280	8,480	5,270	80	160	3,530	420	880	0			
02青森県	308,860	50,610	11,070	213,130	21,660	10,670	-	1,500	10	10	1,370	110	40	-			
03岩手県	373,460	75,410	37,350	210,640	42,780	6,890	400	1,030	180	10	710	80	40	0			
04宮城県	697,590	117,900	45,340	430,740	60,200	42,080	4,170	4,170	0	0	3,140	540	480	0			
05秋田県	202,910	76,490	11,610	87,230	22,440	4,370	780	510	0	0	200	310	0	0			
06山形県	284,910	91,680	14,090	123,960	25,040	14,480	12,620	1,240	70	0	450	20	20	680			
07福島県	770,150	185,320	92,870	421,550	19,350	30,140	9,630	4,080	130	0	2,120	0	1,700	130			
08茨城県	430,690	69,880	10,290	310,820	31,480	4,570	3,230	3,230	90	0	2,280	860	40	10			
09栃木県	714,950	171,780	206,720	288,340	20,100	16,850	8,060	4,570	2,340	240	1,700	400	0	10			
10群馬県	525,710	225,410	48,850	210,940	13,450	25,530	1,490	1,770	20	0	1,720	30	0	0			
11埼玉県	381,880	31,090	17,770	274,670	46,880	10,890	580	2,610	20	0	1,540	620	440	0			
12千葉県	1,621,050	116,950	709,250	542,230	184,150	58,230	10,220	76,700	140	6,620	26,540	41,640	1,770	0			
13東京都	4,496,690	125,040	33,870	2,869,590	1,032,190	218,380	40,340	208,640	8,120	2,990	119,490	62,310	9,400	190			
14神奈川県	1,755,610	184,900	160,520	806,660	238,320	288,030	47,020	25,770	640	490	14,310	7,000	2,150	1,190			
15新潟県	612,000	202,810	47,980	287,710	37,910	31,000	3,970	3,410	160	100	1,620	580	210	730			
16富山県	271,520	66,560	10,930	154,600	27,750	9,460	2,220	1,440	20	10	840	120	460	0			
17石川県	468,280	123,010	23,970	246,180	52,430	21,330	890	1,800	40	10	780	90	890	0			
18福井県	194,330	67,430	9,790	95,910	12,380	8,240	0	700	40	0	550	110	0	0			
19山梨県	515,140	120,860	177,920	125,340	4,360	61,740	18,170	1,540	240	130	120	10	930	0			
20長野県	872,090	228,020	180,970	349,090	45,280	49,240	17,540	2,410	100	150	1,220	350	20	560			
21岐阜県	404,020	107,520	51,140	188,790	38,690	12,730	3,970	1,850	380	10	1,100	300	380	0			
22静岡県	1,377,150	287,560	260,570	607,620	62,960	99,350	36,280	6,560	380	210	4,910	430	60	490			
23愛知県	1,204,520	63,510	50,010	893,400	154,470	36,290	4,730	15,420	30	180	11,990	3,010	30	0			
24三重県	542,700	121,140	86,890	291,650	16,960	22,210	3,550	2,770	20	90	1,760	150	720	20			
25滋賀県	261,250	44,520	39,270	137,090	15,350	15,980	4,860	1,950	10	10	1,360	100	110	0			
26京都府	1,507,400	105,960	89,490	813,550	312,100	151,510	6,710	15,850	940	220	7,490	3,870	3,010	10			
27大阪府	2,091,800	10,760	203,360	1,248,650	529,730	91,610	2,910	45,150	70	360	25,530	14,230	4,960	0			
28兵庫県	932,750	176,770	167,410	378,920	143,550	37,160	21,640	4,480	240	10	3,100	740	390	0			
29奈良県	175,820	38,980	17,490	34,140	49,880	35,330	-	2,760	120	50	210	140	2,240	-			
30和歌山県	288,580	91,670	62,650	101,220	6,280	23,700	2,720	690	80	40	300	30	240	0			
31鳥取県	140,800	46,720	5,500	61,930	21,670	4,560	420	430	0	0	350	50	0	0			
32島根県	237,450	64,180	3,450	145,280	17,980	6,570	-	1,210	810	0	310	90	0	-			
33岡山県	395,110	39,450	13,950	273,360	43,340	24,370	630	5,820	20	0	2,200	160	3,440	0			
34広島県	705,280	56,810	44,550	482,950	76,240	3,510	3,510	7,120	150	380	3,030	2,070	1,030	0			
35山口県	338,880	50,970	14,170	245,720	16,920	17,650	2,150	4,010	20	0	3,700	110	160	0			
36徳島県	139,780	26,660	17,010	73,340	9,660	11,910	1,190	740	140	0	310	70	220	0			
37香川県	219,660	42,010	37,950	101,110	23,670	14,330	1,120	940	20	20	650	40	210	0			
38愛媛県	281,340	64,840	5,420	168,810	32,430	8,320	1,520	1,100	100	0	670	130	10	0			
39高知県	205,570	35,220	17,620	119,330	23,130	10,250	20	110	10	0	40	30	40	0			
40福岡県	1,078,460	34,830	56,420	750,990	192,380	31,710	10,590	15,170	50	100	10,750	2,320	1,610	10			
41佐賀県	183,130	53,760	7,120	99,680	9,470	13,100	0	680	10	0	600	20	40	0			
42長崎県	529,840	69,580	147,650	242,290	49,420	18,050	2,850	6,050	490	180	5,000	140	240	0			
43熊本県	478,890	107,270	44,040	249,470	36,130	33,890	2,070	2,540	820	0	730	840	140	0			
44大分県	474,780	109,670	97,450	208,520	27,780	28,040	2,190	4,510	160	100	2,680	110	1,020	0			
45宮崎県	249,160	22,610	30,120	169,690	15,280	10,700	770	600	0	90	460	50	0	0			
46鹿児島県	474,550	72,140	50,260	258,810	39,330	52,580	1,260	1,040	30	60	610	160	170	0			
47沖縄県	1,394,710	32,160	734,900	345,010	140,690	126,210	2,770	29,900	2,380	22,360	1,460	2,440	1,260	0			
運輸局等(再掲) <sup>2)</sup>																	
北海道運輸局	1,822,080	275,130	145,330	997,460	304,590	61,280	8,480	5,270	80	160	3,530	420	880	0			
東北運輸局	2,637,880	597,420	212,330	1,487,240	191,470	108,620	24,510	12,530	380	30	7,990	1,080	2,250	810			
関東運輸局	10,441,720	1,045,910	1,365,180	5,428,600	1,570,940	684,240	127,480	324,830	11,610	10,470	167,680	112,500	14,730	1,390			
中部運輸局	2,223,890	620,400	263,860	1,037,580	163,370	111,030	24,630	9,070	320	270	4,460	1,130	1,590	1,290			
北陸運輸局	3,222,710	647,170	458,200	2,077,360	285,450	178,820	48,520	27,300	500	20,310	4,010	4,010	1,190	510			
近畿運輸局	5,257,610	468,670	579,660	2,713,260	1,056,900	355,300	38,850	70,530	1,450	700	38,000	19,110	10,950	10			
中国運輸局	1,817,510	258,130	81,620	1,209,240	176,140	69,400	5,720	18,590	1,030	380	9,580	2,490	4,640	0			
四国運輸局	846,350	168,730	78,000	462,580	88,900	44,810	2,850	2,700	260	20	1,660	260	490	0			
九州運輸局	3,468,800	469,860	433,060	1,979,450	369,780	188,070	19,720	30,590	1,570	520	20,840	3,640	3,220	10			
沖縄総合事務局	1,394,710	32,160	734,900	345,010	140,690	126,210	2,770	29,900	2,380	22,360	1,460	2,440	1,260	0			

1) 宿泊施設タイプ不詳を含む。  
 2) 長野県は北陸信越運輸局、福井県は中部運輸局に含まれる。  
 ※拡大推計した結果は推計値であるため四捨五入しており、内訳の合計は必ずしも総数と一致しない場合がある(詳細は統計報告書の「統計表を利用する上での注意」を参照)

第5表 施設所在地(47区分及び運輸局等)、宿泊施設タイプ(6区分)別実宿泊者数並びに施設所在地(47区分及び運輸局等)、宿泊施設タイプ(6区分)別外国人実宿泊者数

(人)

施設所在地(47区分及び運輸局等)	宿泊施設タイプ(6区分)													
	実宿泊者数					外国人実宿泊者数					簡易宿所	会社・団体の宿泊所		
	旅館	リゾートホテル	ビジネスホテル	シティホテル	合計	旅館	リゾートホテル	ビジネスホテル	シティホテル	合計				
令和4年4月	24,723,160	3,907,290	3,395,600	12,499,970	3,211,250	1,268,620	184,820	253,840	8,900	10,150	135,060	77,300	17,060	2,250
01北海道	1,314,030	217,620	123,970	675,040	230,340	40,400	4,750	2,490	60	80	1,750	240	150	0
02青森県	221,340	40,530	10,200	145,960	17,670	5,970	-	1,330	10	10	1,210	100	0	-
03岩手県	275,920	58,870	32,110	147,780	33,050	3,600	360	1,900	40	10	360	60	10	0
04宮城県	476,760	108,360	39,610	268,260	41,150	18,530	590	1,500	0	0	870	250	60	0
05秋田県	150,690	58,960	9,360	61,210	16,940	3,510	710	390	0	0	90	300	0	0
06山形県	196,070	74,670	12,180	79,960	19,300	3,120	4,600	350	70	0	180	10	10	80
07福島県	522,910	156,530	81,550	243,580	10,310	18,450	1,930	2,710	40	0	940	0	1,700	30
08茨城県	314,210	48,190	8,810	226,790	24,420	3,940	1,380	1,400	80	0	1,120	200	0	0
09栃木県	595,930	141,080	187,890	226,680	16,590	14,690	6,260	2,690	1,470	210	860	30	20	10
10群馬県	445,000	210,290	42,440	160,570	11,350	19,110	1,200	660	20	0	630	20	0	0
11埼玉県	269,280	20,730	14,510	188,740	38,660	6,210	450	1,280	10	0	1,010	240	20	0
12千葉県	1,295,650	91,710	570,770	391,340	127,150	46,390	8,290	48,340	110	4,450	15,570	27,830	380	0
13東京都	2,940,060	68,330	20,880	1,855,370	733,150	140,180	15,270	95,210	1,500	870	57,790	28,300	4,930	60
14神奈川県	1,318,320	167,230	144,310	608,760	180,130	169,730	36,740	11,870	440	390	6,280	2,730	840	1,190
15新潟県	479,170	175,830	39,200	216,900	29,170	14,930	2,840	1,640	80	210	910	70	210	340
16富山県	181,670	51,880	10,480	93,060	19,830	4,970	1,460	530	0	10	360	60	100	0
17石川県	397,180	113,930	21,460	201,360	42,980	16,580	550	1,280	30	0	650	60	540	0
18福井県	148,770	55,920	8,350	67,580	9,450	7,190	0	310	20	0	260	30	0	0
19山梨県	417,910	105,400	139,270	103,280	4,120	53,660	5,440	1,280	100	100	100	100	830	0
20長野県	690,200	196,610	135,700	270,230	37,010	36,330	12,600	1,380	80	130	670	180	10	310
21岐阜県	325,090	95,070	47,310	134,580	33,460	10,510	2,980	1,180	40	570	200	200	350	0
22静岡県	1,074,520	258,220	225,810	438,800	52,800	48,830	28,620	3,040	350	150	2,100	110	60	200
23愛知県	855,290	57,480	41,220	602,750	115,970	32,920	3,800	7,910	30	80	6,600	1,160	20	0
24三重県	450,640	110,390	73,610	213,040	11,750	18,350	3,020	1,760	10	90	410	20	210	20
25滋賀県	213,150	34,100	36,680	109,620	12,530	13,530	3,240	960	10	10	820	40	80	0
26京都府	1,081,570	78,700	76,000	578,470	209,970	111,640	5,300	7,180	890	160	3,040	1,610	1,340	0
27大阪府	1,501,360	9,590	147,000	887,250	391,250	60,300	2,470	21,490	190	190	11,370	7,590	2,320	0
28兵庫県	782,860	168,790	151,010	279,540	118,890	31,140	6,400	2,680	180	10	1,830	490	170	0
29奈良県	145,810	36,080	14,660	27,780	39,590	27,710	-	530	70	20	170	90	190	-
30和歌山県	238,450	79,610	51,760	80,290	5,100	18,950	2,390	600	70	30	260	210	80	0
31鳥取県	115,690	43,070	5,400	47,740	15,940	3,530	10	110	10	10	60	30	10	0
32島根県	200,370	60,620	2,690	118,110	13,490	5,450	10	970	790	0	140	40	0	-
33岡山県	299,350	33,230	11,780	206,440	30,880	16,770	250	1,130	20	0	930	50	130	0
34広島県	559,430	50,730	33,990	367,670	69,330	23,590	3,510	4,570	90	70	1,930	2,040	170	0
35山口県	254,550	47,650	13,740	169,140	14,560	4,960	690	940	20	0	730	40	140	0
36徳島県	107,940	23,260	16,170	49,560	7,690	10,150	1,100	510	80	0	220	20	190	0
37香川県	177,940	40,330	33,750	72,980	18,440	12,250	120	580	20	20	310	20	210	0
38愛媛県	234,400	60,950	5,040	132,600	27,090	7,420	1,290	500	60	0	300	120	10	0
39高知県	156,620	28,710	15,080	87,380	17,140	8,290	20	110	10	0	30	30	40	0
40福岡県	811,880	29,650	43,180	571,290	139,530	21,390	6,290	6,940	50	60	5,530	910	320	10
41佐賀県	132,300	51,090	6,240	59,160	8,720	7,170	0	330	10	0	260	20	40	0
42長崎県	420,860	60,970	135,000	172,300	37,580	13,160	1,850	3,840	180	150	3,280	100	120	0
43熊本県	371,300	91,640	41,550	180,240	31,410	16,940	1,730	2,210	50	0	380	670	120	0
44大分県	396,050	99,480	88,070	157,010	24,970	23,500	1,970	1,510	130	70	680	100	90	0
45宮崎県	187,460	20,380	23,680	127,950	6,880	8,430	130	370	0	50	270	50	0	0
46鹿児島県	336,490	55,710	35,470	198,320	24,540	21,620	720	530	30	20	380	30	60	0
47沖縄県	740,640	17,050	364,590	197,490	88,960	62,470	1,500	6,520	1,450	2,660	810	960	630	0
運輸局等(再掲) 2)	1,314,030	217,620	123,970	675,040	230,340	40,400	4,750	2,490	60	80	1,750	240	150	0
北海道運輸局	1,843,690	497,930	185,010	946,750	138,420	53,320	8,190	6,470	160	30	3,650	730	1,790	110
東北運輸局	7,536,350	853,020	1,128,870	3,761,830	1,135,570	453,910	75,020	162,740	3,810	6,010	83,350	59,360	7,020	1,260
関東運輸局	2,834,220	538,250	206,840	781,550	128,990	72,810	17,450	4,840	200	170	2,600	370	860	650
中部運輸局	2,894,300	577,080	396,290	1,456,760	223,420	117,810	38,420	13,200	460	340	9,940	1,520	640	220
近畿運輸局	3,943,200	406,860	477,210	1,962,940	777,340	263,270	19,800	33,450	1,230	410	17,500	9,850	4,330	0
中国運輸局	1,429,390	235,300	69,600	909,100	144,210	54,310	4,470	7,710	920	80	3,790	2,200	460	0
四国運輸局	676,900	153,250	70,040	342,530	70,370	38,100	2,540	1,690	160	20	870	180	460	0
九州運輸局	2,656,440	410,920	373,190	1,466,290	273,630	112,220	12,690	14,740	450	350	10,800	1,890	740	10
沖縄総合事務局	740,640	17,050	364,590	197,490	88,960	62,470	1,500	6,520	1,450	2,660	810	960	630	0

1) 宿泊施設タイプ不詳を含む。  
2) 長野県・北陸信越運輸局・福井県は中部運輸局に含まれる。  
※ 拡大推計した結果は推計値であり、内訳の合計は必ずしも総数と一致しない場合がある(詳細は統計報告書の「統計表を利用する上での注意」を参照)

第6表 施設所在地(47区分及び運輸局等)、従業者数(4区分)、宿泊目的割合(2区分)別定員稼働率  
並びに施設所在地(47区分及び運輸局等)、宿泊施設タイプ(6区分)別定員稼働率 (%)

施設所在地(47区分 及び運輸局等)	従業者数(4区分、宿泊目的割合(2区分))						宿泊施設タイプ(6区分)												
	0～9人		10～29人		30～99人		100人以上		旅館	リゾート ホテル	ビジネス ホテル	シティ ホテル	簡易宿所	会社・団体 の宿泊所					
	1)	観光目的の 宿泊者が 50%未満	1)	観光目的の 宿泊者が 50%未満	1)	観光目的の 宿泊者が 50%未満	1)	観光目的の 宿泊者が 50%未満											
令和4年4月	26.3	20.5	37.6	24.5	33.2	22.6	42.2	27.0	42.9	31.1	29.4	37.8	15.9	25.7	41.1	31.3	9.8	10.0	
01北海道	22.0	19.1	29.8	16.6	27.0	23.3	30.3	28.2	42.9	23.6	22.1	32.1	17.1	10.8	35.2	29.2	5.0	8.1	
02青森県	29.3	19.6	39.9	42.4	22.2	22.2	33.9	32.0	38.4	23.7	21.3	38.8	24.0	16.8	47.5	39.3	12.0	-	
03岩手県	25.7	14.7	39.6	15.1	35.0	12.3	40.2	29.9	45.0	16.4	12.9	52.9	13.5	48.1	46.7	48.1	3.4	3.4	
04宮城県	31.0	17.0	47.0	28.9	29.6	12.1	49.2	39.5	21.9	21.6	19.3	39.7	17.7	17.7	50.9	38.3	15.8	2.7	
05秋田県	20.9	13.3	33.3	13.3	27.7	14.6	41.4	28.0	50.5	32.4	26.2	39.7	16.0	20.1	44.2	41.6	2.7	3.0	
06山形県	19.1	11.1	36.0	18.4	24.5	14.3	38.2	28.0	48.4	27.6	16.8	39.7	12.4	11.7	46.1	40.3	6.6	25.4	
07福島県	25.7	17.7	36.4	23.4	32.6	13.2	48.5	34.8	24.1	27.6	18.8	32.3	11.4	24.7	48.8	35.5	7.0	35.4	
08茨城県	29.7	23.5	37.6	11.4	35.6	11.5	45.9	37.4	30.1	46.9	55.6	44.9	13.9	31.3	40.5	42.5	8.0	35.4	
09栃木県	28.9	17.0	45.8	47.1	29.7	19.4	47.1	37.4	47.3	33.7	33.7	44.9	13.9	34.5	46.8	47.4	7.3	9.4	
10群馬県	25.3	20.1	43.0	36.5	36.2	18.4	64.5	27.4	25.7	26.9	26.9	-	22.1	17.4	50.1	36.6	9.1	4.3	
11埼玉県	38.2	16.7	46.6	19.7	42.5	12.4	48.8	40.3	27.4	52.8	22.7	54.6	17.9	34.9	46.6	50.5	17.1	2.1	
12千葉県	31.4	29.7	35.3	15.0	38.5	29.1	45.8	35.5	39.5	35.9	28.1	28.1	10.5	39.7	37.7	39.1	8.7	10.5	
13東京都	35.3	31.3	39.1	26.1	44.7	46.3	44.6	40.0	38.2	32.5	29.0	37.8	17.9	17.9	42.9	29.0	31.0	27.0	
14神奈川県	36.0	26.6	48.0	47.8	43.4	37.0	48.5	43.5	36.9	33.4	31.9	39.5	21.7	35.1	52.3	34.3	33.1	13.2	
15新潟県	19.6	39.1	49.1	7.1	30.0	12.2	46.3	29.9	21.2	19.9	12.5	45.1	17.2	10.1	46.4	42.8	8.4	17.2	
16富山県	18.4	18.4	44.8	13.5	33.3	12.8	50.5	29.1	42.2	43.8	22.0	49.4	21.7	49.8	46.6	49.8	6.1	14.4	
17石川県	22.3	20.1	33.8	5.4	19.7	28.8	33.8	26.2	23.5	24.5	22.0	49.7	15.6	27.0	35.8	40.1	6.0	3.6	
18富山県	18.1	10.6	37.1	4.2	14.8	10.6	49.3	28.9	50.1	22.3	22.3	-	12.2	22.5	51.4	30.3	4.0	0.0	
19山梨県	17.0	14.5	31.4	28.1	19.4	11.9	44.4	27.7	26.1	30.2	29.8	71.7	11.8	29.2	36.4	35.8	7.3	24.6	
20長野県	13.0	9.2	37.5	4.9	16.3	7.9	41.3	26.8	21.2	22.7	20.7	37.3	10.4	11.7	45.9	23.9	2.9	5.4	
21岐阜県	21.0	16.6	41.9	13.3	32.8	15.1	52.5	27.5	42.5	24.5	24.0	42.6	16.8	23.2	42.6	20.7	4.6	3.7	
22静岡県	24.7	18.6	41.9	8.7	31.9	19.0	46.0	33.5	48.0	25.8	24.5	33.7	19.0	23.2	50.6	34.6	10.1	8.9	
23愛知県	29.9	15.9	41.0	28.6	40.7	26.9	45.5	31.2	39.3	27.9	16.3	48.3	10.8	15.7	43.8	27.6	10.4	3.4	
24三重県	29.7	20.8	50.0	15.7	33.8	19.4	56.9	39.9	60.4	27.7	22.9	43.0	19.3	28.9	50.9	67.3	9.6	8.6	
25滋賀県	23.4	17.3	39.5	4.9	28.8	25.4	54.6	28.8	33.9	23.4	27.8	47.0	26.6	26.6	43.6	18.9	9.4	5.1	
26京都府	21.8	22.9	21.6	16.5	22.1	26.5	34.7	38.7	38.7	30.2	31.6	-	14.9	22.7	29.3	25.7	9.7	7.8	
27大阪府	28.0	28.0	32.1	13.6	33.2	31.4	36.2	30.2	29.9	30.8	28.3	35.7	7.9	32.1	30.3	27.4	16.4	10.2	
28兵庫県	26.9	20.5	43.2	34.1	32.5	19.4	47.6	37.7	31.9	36.7	35.7	41.5	17.4	33.3	45.2	44.7	5.5	25.5	
29奈良県	18.6	19.1	34.4	12.3	19.8	19.4	21.3	21.7	16.3	42.6	42.6	-	10.1	43.3	22.6	35.5	15.7	-	
30和歌山県	20.9	17.3	34.3	6.6	27.2	17.4	54.0	29.6	27.1	28.6	13.0	61.8	15.3	23.8	43.0	61.8	9.5	19.1	
31鳥取県	17.8	10.3	33.5	2.1	21.4	8.2	36.9	33.3	66.7	16.0	13.0	38.7	13.7	13.8	36.3	57.5	2.3	8.3	
32島根県	29.8	20.3	40.5	15.0	21.4	17.8	47.4	42.6	30.6	21.6	21.6	-	19.0	33.2	51.9	46.6	5.1	-	
33岡山県	26.5	13.0	36.6	10.0	40.4	18.1	46.2	36.8	24.5	28.8	22.3	38.6	12.9	28.6	47.2	33.7	5.8	6.8	
34広島県	32.5	18.8	41.9	42.0	37.4	25.1	20.3	37.4	46.5	37.1	30.9	40.9	18.5	33.0	44.4	40.4	7.2	12.8	
35山口県	34.5	22.1	46.9	11.2	45.6	40.8	48.6	35.9	28.1	29.8	26.5	42.1	18.8	22.9	48.3	48.2	8.4	7.2	
36徳島県	26.2	17.9	43.3	12.3	33.2	13.1	47.5	36.8	29.4	34.8	34.8	-	15.4	30.4	48.5	42.3	11.4	4.7	
37香川県	23.6	34.3	34.3	8.5	25.8	8.4	38.7	33.8	29.8	23.2	25.1	21.6	22.1	22.1	38.3	33.1	6.1	5.2	
38愛媛県	27.1	19.0	35.6	11.0	39.4	24.7	44.0	36.1	52.1	35.0	30.6	38.6	22.1	31.9	40.6	37.6	3.8	19.7	
39高知県	26.5	16.3	41.7	30.7	36.3	17.9	45.4	29.5	21.5	33.6	29.6	51.7	16.1	18.9	52.2	40.0	6.1	0.5	
40福岡県	28.6	21.4	36.4	23.6	37.3	25.8	41.8	32.8	33.5	36.4	29.6	41.7	12.9	24.5	37.5	38.2	6.9	6.4	
41佐賀県	26.0	17.9	38.9	12.2	43.0	16.8	63.4	41.1	26.6	21.1	21.3	18.8	20.9	15.9	42.1	44.5	10.6	0.0	
42長崎県	28.4	24.7	37.2	22.2	38.2	22.0	49.9	38.2	31.7	37.3	37.4	5.6	16.5	37.0	43.7	41.9	5.1	9.5	
43熊本県	25.8	17.8	41.3	16.6	35.0	32.2	44.0	30.8	20.7	45.2	20.7	43.5	17.9	20.0	45.8	32.3	10.8	11.2	
44大分県	27.9	23.4	38.5	18.1	32.8	26.4	37.4	32.9	28.3	45.2	43.5	61.7	22.8	34.2	40.9	53.6	8.3	10.8	
45宮崎県	27.8	17.4	37.7	8.7	35.5	13.9	45.0	49.3	37.3	24.9	24.7	26.8	20.9	24.5	46.7	37.4	4.2	10.7	
46鹿児島県	25.4	20.4	31.1	19.6	31.4	13.6	40.4	34.0	25.6	32.7	31.7	55.1	19.3	22.5	39.9	34.5	11.4	2.9	
47沖縄県	25.0	27.7	23.8	13.7	27.4	28.5	27.3	26.3	32.0	44.0	44.0	-	6.8	35.7	33.2	20.7	11.1	6.5	
運輸局等(再掲) ③)																			
北海道運輸局	22.0	19.1	29.8	16.6	27.0	23.3	30.3	28.2	42.9	23.6	22.1	32.1	17.1	10.8	35.2	29.2	5.0	8.1	
東北運輸局	25.8	15.6	39.5	13.7	33.0	14.3	46.3	34.1	22.2	24.2	21.4	32.1	14.9	18.6	48.3	42.3	8.7	11.6	
関東運輸局	31.8	25.7	40.3	31.0	40.0	30.5	37.3	32.8	42.4	33.8	32.6	36.5	15.4	15.4	43.9	34.1	18.4	15.4	
北陸信越運輸局	17.3	12.0	38.3	6.5	22.9	12.0	42.4	28.2	28.2	24.4	19.4	42.2	12.8	12.8	43.2	22.7	4.3	6.3	
中部運輸局	25.8	17.4	47.6	19.8	47.6	19.8	47.6	32.8	25.2	26.2	23.3	41.7	16.5	21.9	46.8	28.7	8.7	6.7	
近畿運輸局	24.7	22.8	31.4	10.5	28.5	26.0	32.8	32.5	31.0	31.4	30.5	37.2	14.9	29.3	32.2	28.5	10.3	12.6	
中国運輸局	29.2	16.8	40.4	7.3	36.4	18.1	44.3	37.0	24.9	30.6	24.1	40.7	16.5	27.6	46.1	41.1	5.8	9.9	
四国運輸局	27.4	17.9	37.7	11.7	34.3	14.5	45.8	34.3	29.9	29.9	24.5	35.6	19.7	23.1	43.7	37.3	6.2	7.3	
九州運輸局	27.4	21.1	36.6	22.4	35.6	22.1	43.3	35.0	42.4	34.0	31.6	41.9	18.7	28.5	40.7	38.5	8.2	6.4	
沖縄総合事務局	25.0	27.7	23.8	13.7	27.4	28.5	27.3	26.3	32.0	44.0	44.0	-	6.8	35.7	33.2	20.7	11.1	6.5	

1) 宿泊目的割合不詳を含む。  
2) 宿泊施設タイプ不詳を含む。  
3) 長野県は北陸信越運輸局、福井県は中部運輸局に含まれる。

第7表 施設所在地(47区分及び運輸局等)、従業者数(4区分)、宿泊目的割合(2区分)別利用客室数並びに施設所在地(47区分及び運輸局等)、宿泊施設タイプ(6区分)別利用客室数

施設所在地(47区分及び運輸局等)	従業者数(4区分)、宿泊目的割合(2区分)											宿泊施設タイプ(6区分)										
	利用者室数 1), 2)		0~9人			10~29人			30~99人			100人以上			旅館	リゾート ホテル	ビジネス ホテル	シティ ホテル	簡易宿所	会社・団体 の宿泊所		
			観光目的の 宿泊者が 50%以上	観光目的の 宿泊者が 50%未満	観光目的の 宿泊者が 50%以上	観光目的の 宿泊者が 50%未満	観光目的の 宿泊者が 50%以上	観光目的の 宿泊者が 50%未満	観光目的の 宿泊者が 50%以上	観光目的の 宿泊者が 50%未満	観光目的の 宿泊者が 50%以上	観光目的の 宿泊者が 50%未満	観光目的の 宿泊者が 50%以上	観光目的の 宿泊者が 50%未満								
令和4年4月	23,019,540	8,096,650	14,807,980	3,544,250	1,247,400	2,211,830	8,801,470	2,024,950	6,755,100	7,076,080	2,530,570	4,537,040	3,597,740	2,293,730	1,304,010	2,114,220	1,931,830	14,550,900	2,974,880	1,042,410	158,500	
01北海道	1,274,800	577,840	693,950	178,420	66,190	109,220	423,900	145,340	278,560	423,920	184,620	239,300	248,570	181,690	68,880	132,380	77,260	803,500	207,220	33,120	6,200	
02青森県	237,920	47,890	189,980	37,420	6,780	30,510	107,980	13,400	94,580	81,720	20,090	61,630	10,810	7,630	3,180	29,370	5,150	183,420	15,290	3,790	-	
03岩手県	287,690	59,640	228,030	53,580	7,590	46,990	200,360	21,290	189,070	121,720	39,190	89,530	18,480	10,060	7,220	42,190	13,440	188,010	7,220	3,790	270	
04宮城県	528,290	95,270	433,020	74,690	13,690	60,990	300,360	8,720	191,640	204,780	39,510	165,270	47,470	33,360	15,110	52,340	23,460	371,970	46,950	33,520	120	
05秋田県	144,190	39,660	104,530	13,890	3,580	10,310	64,690	11,520	53,170	33,590	19,810	33,790	12,020	4,750	7,270	40,110	6,470	76,510	19,190	1,610	310	
06山形県	200,070	46,740	153,330	27,130	7,480	19,650	82,730	17,830	64,900	68,720	17,150	51,560	21,490	4,280	17,210	45,610	8,480	109,610	20,140	5,180	9,330	
07福島県	559,970	120,030	439,890	172,600	48,890	163,460	189,140	24,240	164,910	142,110	40,530	101,580	56,120	46,170	9,950	92,580	45,150	367,310	17,280	26,180	7,720	
08茨城県	334,170	39,430	294,700	30,240	9,640	20,550	141,960	6,420	135,540	135,860	20,150	115,700	36,190	3,210	22,910	28,800	4,140	272,130	24,750	1,870	700	
09栃木県	432,540	173,700	258,470	76,330	34,990	41,330	121,950	32,700	89,250	198,050	69,810	128,230	36,190	36,190	-	72,450	89,970	245,030	16,100	5,220	2,450	
10群馬県	334,850	139,290	195,550	60,630	33,350	27,280	105,940	29,480	116,460	102,050	50,250	51,800	26,220	26,220	-	97,100	21,330	194,920	10,840	9,850	790	
11埼玉県	305,950	23,890	282,070	29,750	7,770	21,980	145,600	4,370	101,230	125,320	11,000	114,320	45,280	750	44,530	8,830	239,060	38,360	8,650	1,400		
12千葉県	1,009,780	430,210	579,490	132,460	24,890	107,510	258,330	42,270	206,060	241,620	109,350	377,350	243,700	243,700	133,650	58,000	313,610	460,280	150,470	22,120	5,300	
13東京都	3,311,890	1,165,870	2,130,180	396,200	162,850	232,990	1,332,520	342,700	974,450	834,640	277,910	586,730	748,530	382,520	366,010	79,660	16,030	2,206,250	670,170	172,530	31,130	
14神奈川県	1,143,310	370,280	710,450	269,210	65,100	141,550	409,700	103,150	306,550	321,630	105,720	216,910	142,770	96,320	46,440	79,600	78,980	670,980	142,790	127,450	18,910	
15新潟県	408,470	113,850	294,440	64,230	28,460	35,760	153,500	19,770	133,570	142,370	49,920	92,440	49,440	15,700	32,660	99,370	22,890	246,110	27,600	10,460	1,870	
16石川県	191,360	44,410	146,940	19,430	8,960	10,470	78,730	7,780	70,950	70,090	20,870	49,220	23,100	6,800	16,300	25,020	4,130	134,110	22,210	4,380	1,530	
17富山県	294,240	151,540	142,710	15,040	13,670	1,360	6,920	55,880	80,680	109,700	64,090	45,610	32,940	24,650	8,290	49,840	11,440	186,420	35,310	10,610	530	
18福井県	124,340	33,620	90,730	16,520	5,340	11,180	42,090	4,390	37,690	59,570	17,720	41,850	6,170	6,170	-	31,060	5,200	74,810	8,540	4,560	0	
19山梨県	290,700	137,310	151,040	104,490	33,080	69,050	75,660	24,460	51,190	87,170	57,370	29,800	23,390	22,390	1,000	49,330	102,750	103,320	2,780	20,180	8,430	
20長野県	559,780	249,830	309,720	99,640	51,920	47,530	204,650	51,410	153,200	196,220	102,880	93,330	59,280	43,620	15,660	107,510	88,410	298,820	32,540	24,220	7,100	
21岐阜県	253,650	114,830	138,640	49,360	34,850	14,340	109,890	20,510	89,390	68,150	33,230	34,920	26,240	26,240	-	46,620	23,170	155,020	21,660	4,550	2,290	
22静岡県	848,470	315,120	529,450	144,080	56,330	319,530	319,530	59,150	260,380	293,210	133,850	159,360	91,640	65,780	25,860	132,620	115,850	492,200	44,130	40,210	13,470	
23愛知県	961,390	662,620	290,230	142,790	91,860	50,640	373,960	321,170	142,400	286,120	182,690	97,200	326,100	174,040	149,960	3,920	75,790	1,011,880	374,300	64,090	1,410	
24三重県	1,534,820	606,160	928,580	142,920	86,920	56,000	398,690	198,250	400,370	469,200	146,950	322,250	139,940	104,930	34,570	73,570	69,620	321,090	97,120	13,130	12,680	
25滋賀県	354,100	112,160	241,770	57,850	15,920	41,930	135,140	19,700	115,260	130,710	48,230	82,480	30,400	28,300	2,100	47,970	38,900	237,090	14,070	14,240	1,470	
26京都府	177,170	65,110	112,060	10,350	3,440	88,960	18,350	70,610	10,610	52,230	16,420	35,810	25,630	23,420	2,210	16,730	20,670	122,060	8,250	7,000	1,570	
27大阪府	961,390	662,620	290,230	142,790	91,860	50,640	373,960	321,170	142,400	286,120	182,690	97,200	326,100	174,040	149,960	3,920	75,790	1,011,880	374,300	64,090	1,410	
28大阪府	1,534,820	606,160	928,580	142,920	86,920	56,000	398,690	198,250	400,370	469,200	146,950	322,250	139,940	104,930	34,570	73,570	69,620	321,090	97,120	13,130	12,680	
29兵庫県	100,010	85,880	37,750	26,640	3,650	22,200	66,840	17,400	49,440	49,390	27,150	22,240	29,550	25,060	4,480	41,090	28,060	86,010	4,480	12,640	1,200	
30和歌山県	173,610	80,560	91,450	27,840	10,950	15,280	66,840	17,400	49,440	49,390	27,150	22,240	29,550	25,060	4,480	41,090	28,060	86,010	4,480	12,640	1,200	
31鳥取県	168,670	39,050	129,610	3,580	2,570	27,470	27,470	3,950	23,580	64,830	51,120	49,710	5,120	3,050	2,080	21,190	2,490	56,530	17,820	2,960	10	
32島根県	168,670	39,050	129,610	3,580	2,570	27,470	27,470	3,950	23,580	64,830	51,120	49,710	5,120	3,050	2,080	21,190	2,490	56,530	17,820	2,960	10	
33岡山県	311,070	41,710	269,020	47,210	39,660	145,580	113,290	11,320	102,970	116,320	4,910	51,670	11,320	4,910	6,450	33,520	2,020	117,450	12,710	2,980	-	
34広島県	511,610	77,310	427,520	83,270	13,210	63,730	243,910	23,410	220,050	107,890	69,870	72,560	69,870	63,300	6,450	21,000	6,430	238,240	31,510	13,560	320	
35山口県	267,020	56,840	209,790	70,400	8,120	61,890	97,320	13,120	84,200	80,640	25,370	55,270	18,670	10,230	8,440	24,170	5,980	219,240	12,830	2,260	840	
36徳島県	96,070	31,180	64,860	16,280	10,190	6,060	45,300	4,070	41,240	32,910	6,350	17,560	10,580	10,580	-	13,020	6,920	62,430	5,700	6,240	1,760	
37香川県	143,840	47,790	95,930	2,220	5,380	2,220	59,770	4,340	55,430	52,780	20,880	31,900	23,570	17,200	6,370	19,050	18,560	63,530	17,630	5,010	30	
38愛媛県	204,320	44,000	160,320	24,560	12,450	11,110	80,520	7,960	72,560	69,870	63,300	29,370	53,300	29,370	22,340	29,780	3,300	140,520	25,220	4,790	710	
39高知県	146,310	41,550	104,490	28,940	10,830	17,850	69,510	7,960	61,550	26,110	10,510	15,590	12,250	9,500	9,500	19,180	8,920	94,490	17,740	5,980	10	
40福岡県	815,210	189,780	625,430	74,080	11,720	62,360	394,940	63,020	331,920	231,760	80,600	151,150	114,430	34,430	80,000	14,370	26,140	619,940	136,520	15,480	2,080	
41佐賀県	121,580	32,600	88,980	8,920	7,930	64,150	5,990	58,160	40,310	11,620	28,690	8,200	7,050	1,140	23,330	23,330	6,390	81,950	6,840	9,180	0	
42長崎県	349,050	117,490	231,540	73,240	5,310	67,910	117,800	21,550	96,250	113,310	45,970	67,340	44,690	44,660	30	33,020	60,050	210,960	35,030	9,150	840	
43熊本県	1,453,850	559,630</																				

第8表 施設所在地(47区分及び運輸局等)、従業者数(4区分)、宿泊目的割合(2区分)別客室稼働率  
並びに施設所在地(47区分及び運輸局等)、宿泊施設タイプ(6区分)別客室稼働率 (%)

施設所在地(47区分 及び運輸局等)	客室稼働率 1)、2)	従業者数(4区分、宿泊目的割合(2区分))											宿泊施設タイプ(6区分)							
		0~9人		10~29人		30~99人		100人以上		旅館	リゾート ホテル	ビジネス ホテル	シティ ホテル	簡易宿所	会社・団体 の宿泊所					
		1)	観光目的の 宿泊者が 50%未満	1)	観光目的の 宿泊者が 50%未満	1)	観光目的の 宿泊者が 50%未満	1)	観光目的の 宿泊者が 50%未満											
令和4年4月																				
01北海道	43.4	34.7	52.6	43.4	34.7	52.6	43.4	34.7	52.6	43.4	34.7	52.6	43.4	34.7	52.6	43.4	34.7	52.6	43.4	34.7
02青森県	37.3	31.5	46.5	21.8	24.6	17.2	37.3	45.4	59.0	50.6	44.5	55.0	41.6	41.6	55.5	36.1	28.3	51.5	51.5	18.7
03岩手県	48.1	32.2	58.3	29.9	45.8	32.0	45.4	39.4	49.4	48.1	34.2	56.7	33.9	33.9	51.4	17.3	27.6	40.7	40.7	9.6
04宮城県	45.3	31.7	64.5	30.7	37.4	17.5	45.8	37.7	70.1	48.0	38.7	52.2	33.9	33.9	63.6	21.2	24.9	51.1	51.1	13.8
05秋田県	53.4	38.2	63.7	36.7	59.4	19.3	46.8	24.5	63.7	62.1	38.7	72.6	34.6	34.6	65.3	28.7	33.8	66.6	66.6	18.5
06山形県	39.3	24.9	51.1	12.6	18.8	6.8	18.8	30.9	61.5	48.7	33.9	65.6	44.0	44.0	56.5	37.4	28.4	61.0	61.0	4.7
07福島県	38.8	21.3	53.3	16.8	7.6	34.9	47.3	29.5	56.6	51.7	34.3	63.1	38.7	38.7	55.8	27.5	24.2	49.0	49.0	52.1
08茨城県	41.3	31.3	47.5	28.4	35.5	8.3	50.4	33.8	44.1	56.3	41.5	65.7	46.4	46.4	55.6	60.4	14.4	59.0	59.0	26.4
09千葉県	49.1	33.5	53.1	17.9	19.9	16.8	59.3	24.3	64.5	59.3	45.8	62.6	56.1	56.1	66.8	38.3	22.8	61.0	61.0	13.5
10群馬県	47.3	35.6	61.8	30.4	47.3	21.5	50.7	33.2	64.1	57.5	47.7	64.6	45.4	45.4	62.9	46.2	33.2	61.0	61.0	9.1
11埼玉県	45.5	34.7	59.9	27.7	21.0	52.0	61.7	36.0	75.4	45.7	48.5	43.3	45.5	45.5	64.3	44.2	38.1	44.2	44.2	14.4
12千葉県	53.2	28.8	57.3	35.6	25.0	41.8	55.0	26.2	57.7	55.0	34.6	58.3	33.3	33.3	56.9	50.5	29.0	65.3	65.3	2.8
13東京都	51.6	48.2	47.2	35.0	15.9	53.1	64.9	50.2	70.2	53.1	51.3	54.6	53.8	53.8	61.0	59.7	20.4	50.9	50.9	14.8
14神奈川県	49.8	43.2	48.2	36.7	34.9	39.4	62.1	65.4	61.4	54.4	60.1	52.3	45.0	45.0	59.4	29.3	38.1	52.7	52.7	17.1
15新潟県	49.8	43.2	48.2	36.7	34.9	39.4	62.1	65.4	61.4	54.4	60.1	52.3	45.0	45.0	59.4	29.3	38.1	52.7	52.7	17.1
16富山県	35.8	20.9	50.8	15.7	10.7	27.9	49.9	30.3	55.3	55.3	44.6	63.5	29.0	29.0	54.4	15.5	25.6	50.7	50.7	31.7
17石川県	47.8	32.1	56.4	25.6	16.9	48.0	53.5	26.6	66.9	60.2	49.6	52.1	64.9	64.9	56.2	63.9	13.6	61.6	61.6	29.3
18福井県	38.3	34.3	44.2	12.4	7.8	29.0	40.6	46.2	45.0	40.6	38.3	44.4	42.4	42.4	45.7	41.7	26.6	48.7	48.7	15.3
19山梨県	36.0	21.9	49.6	13.2	7.2	26.5	48.9	21.7	57.2	51.7	43.8	56.0	33.1	33.1	58.7	44.7	23.6	33.1	33.1	0.0
20長野県	33.5	25.8	53.9	25.1	13.7	37.2	57.2	21.3	62.8	43.5	46.4	38.7	43.2	43.2	52.4	47.6	21.3	87.3	87.3	40.7
21岐阜県	27.4	17.6	55.1	10.9	7.1	37.5	37.4	17.7	59.8	46.4	37.5	63.4	35.0	35.0	61.1	19.8	19.0	50.0	50.0	10.9
22静岡県	36.3	26.9	53.3	20.4	18.8	27.9	48.0	24.2	64.8	44.3	40.0	26.2	35.8	35.8	55.2	32.2	26.9	26.9	26.9	6.6
23愛知県	43.1	32.0	55.8	25.8	25.8	16.1	49.0	33.0	60.0	49.7	43.9	56.0	44.0	44.0	59.7	50.8	36.3	44.0	44.0	16.8
24三重県	46.3	26.4	54.9	18.9	4.7	31.8	60.0	47.2	62.9	49.0	37.6	52.5	45.7	45.7	57.6	22.5	20.2	64.6	64.6	6.1
25滋賀県	47.0	34.2	57.9	25.8	15.2	37.5	57.8	35.9	64.8	62.2	52.3	69.9	35.8	35.8	67.0	38.6	31.9	22.4	22.4	16.7
26京都府	43.4	43.4	53.2	12.5	12.5	15.3	65.3	72.6	45.9	42.1	42.1	41.5	37.1	37.1	57.5	40.6	31.9	47.2	47.2	8.5
27大阪府	35.9	35.0	44.1	19.1	14.8	30.5	42.1	46.3	45.9	50.1	53.3	49.2	41.3	41.3	48.5	35.3	21.2	34.1	34.1	13.7
28兵庫県	41.3	39.6	47.7	21.9	28.1	48.2	48.2	46.3	51.8	44.3	42.2	46.0	42.4	42.4	36.0	43.1	8.0	46.9	46.9	18.5
29奈良県	45.6	36.5	55.8	23.2	9.8	54.7	48.6	32.3	57.2	56.3	54.0	57.4	53.6	53.6	57.6	49.4	30.3	47.4	47.4	27.0
30和歌山県	34.9	36.7	27.4	24.7	26.5	15.8	38.6	39.2	37.8	35.2	37.8	23.7	59.6	59.6	31.6	64.9	24.3	67.9	67.9	34.1
31鳥取県	36.4	26.6	54.7	14.7	14.7	27.0	55.4	32.7	73.5	50.1	44.1	41.5	42.9	42.9	61.6	27.4	23.8	51.7	51.7	6.0
32島根県	35.4	20.3	47.6	3.8	2.5	5.5	37.1	19.1	49.2	61.1	76.1	75.9	38.4	38.4	68.9	37.2	39.1	39.1	39.1	0.8
33岡山県	53.3	40.0	61.2	31.1	21.7	39.3	58.9	41.2	63.5	68.1	53.1	60.7	46.8	46.8	54.1	54.1	39.1	43.7	43.7	9.6
34広島県	49.9	32.9	54.9	27.6	15.4	33.8	60.8	41.4	63.3	56.5	42.4	60.7	46.8	46.8	63.1	38.5	25.4	43.7	43.7	14.0
35山口県	51.7	33.1	58.6	41.3	16.3	60.6	57.6	39.4	60.2	50.7	37.4	55.8	50.7	50.7	51.7	34.5	33.7	54.5	54.5	44.1
36徳島県	55.6	43.5	61.0	56.1	24.0	71.7	57.4	46.0	59.8	53.1	50.9	54.2	55.7	55.7	63.2	37.0	32.7	60.9	60.9	12.4
37香川県	48.3	34.9	59.8	28.2	23.7	44.8	62.5	30.1	70.0	49.5	51.5	48.8	51.6	51.6	63.4	48.3	30.3	48.3	48.3	26.6
38愛媛県	41.6	36.5	47.2	15.8	15.5	21.6	47.8	19.2	54.2	48.4	49.8	47.5	37.4	37.4	49.0	42.9	44.0	42.9	42.9	7.1
39高知県	41.3	33.5	46.4	16.2	22.0	15.6	51.4	42.2	52.9	54.7	37.7	63.5	50.1	50.1	57.3	57.3	34.1	48.2	48.2	0.4
40福岡県	45.7	33.0	55.2	24.8	19.0	32.4	61.5	66.6	66.6	52.4	41.6	63.6	53.5	53.5	62.4	34.5	30.3	55.0	55.0	22.3
41佐賀県	46.2	35.1	53.0	17.7	11.7	32.0	51.4	42.7	53.5	42.3	38.7	38.7	47.8	47.8	46.7	28.1	18.1	52.2	52.2	11.4
42熊本県	45.9	36.7	56.0	27.2	7.6	39.3	63.4	44.7	69.9	57.8	52.3	82.6	41.8	41.8	53.2	31.3	37.6	37.4	37.4	26.0
43鹿児島県	45.1	30.0	56.9	34.9	14.1	53.1	53.2	47.8	64.5	49.4	65.4	65.4	49.9	49.9	59.6	43.1	31.3	11.3	11.3	9.5
44大分県	41.7	35.9	47.7	33.8	27.8	44.6	44.7	40.2	46.2	47.3	38.9	53.2	53.4	53.4	48.2	41.0	35.2	58.1	58.1	22.8
45宮崎県	43.2	28.1	50.9	13.6	10.5	18.1	49.3	24.8	53.6	62.1	56.4	63.3	29.9	29.9	54.6	29.1	35.6	30.5	30.5	10.5
46鹿児島県	39.7	32.6	44.3	27.8	22.2	31.9	48.3	29.1	52.4	47.2	37.7	52.4	43.0	43.0	51.7	30.7	29.5	70.1	70.1	5.9
47沖縄県	36.1	38.7	37.2	23.6	23.6	27.4	43.2	43.6	44.7	38.0	38.5	36.9	47.0	47.0	46.6	40.1	19.5	47.0	47.0	19.2
北海道運輸局																				
東北運輸局	37.3	31.5	46.5	21.8	16.9	32.0	45.4	39.4	49.4	44.1	34.2	56.7	35.5	35.5	51.4	17.3	27.6	40.7	40.7	19.4
関東運輸局	44.9	28.8	54.5	27.4	11.2	37.9	54.2	31.0	60.7	55.1	39.3	63.8	42.8	42.8	69.8	31.7	27.5	58.6	58.6	27.9
中部運輸局	49.7	42.7	55.3	32.0	24.1	40.2	60.7	51.8	64.3	53.5	55.1	55.1	48.2	48.2	61.0	50.3	31.6	53.2	53.2	22.8
北陸運輸局	33.4	22.0	51.8	13.1	8.5	33.4	44.0	26.7	55.1	47.5	39.5	57.2	37.4	37.4	54.5	19.9	23.2	53.8	53.8	13.9
近畿運輸局	43.5	29.5	55.1	22.0	13.3	36.9	55.5	35.8	62.2	50.8	43.5	55.9	41.9	41.9	58.2	31.3	29.9	55.2	55.2	12.3
中国運輸局	39.9	36.2	48.9	19.4	17.2	35.4	47.2	42.9	53.6	47.6	46.3	49.1	44.1	44.1	47.3	39.8	24.4	47.4	47.4	20.1
四国運輸局	50.4	33.9	57.4	34.1	15.5	46.2	57.3	56.1	60.6	56.1	43.4	61.6	48.5	48.5	61.0	31.7	31.7	53.2	53.2	26.8
九州運輸局	43.4	34.4	50.3	20.6	20.3	34.4	54.6	32.8	59.0	54.0	44.0	55.9	46.7	46.7	48.6	42.3	34.2	54.1	54.1	21.5
沖縄総合事務局	42.6	34.8	49.1	25.6	17.9	35.6	52.0	39.4	55.4	49.0	44.5	51.5	46.7	46.7	51.2	34.9	31.5	53.1	53.1	11.0
1) 宿泊目的割合不詳を含む。																				
2) 宿泊施設タイプ不詳を含む。																				
3) 長野県は北陸信越運輸局、福井県は中部運輸局に含まれる。																				

第9表 施設所在地(47区分及び運輸局等)、宿泊目的割合(2区分)、居住地(2区分)別延べ宿泊者数(人泊)

施設所在地(47区分 及び運輸局等)	延べ 宿泊者数 D、2)		宿泊目的割合(2区分)、居住地(2区分)				観光目的の宿泊者が50%未満				
	県内 1)	県外 1)	観光目的の宿泊者が50%以上		観光目的の宿泊者が50%未満		県内	県外	県内	県外	
			2)	2)	2)	2)					
令和4年4月	33,633,270	9,945,440	22,590,620	15,407,600	4,484,880	10,621,030	18,074,730	5,369,750	11,915,950		
01北海道	1,822,080	1,097,530	691,090	987,530	587,000	395,050	827,730	505,420	294,910		
02青森県	308,860	84,490	212,600	89,110	23,840	61,480	218,380	60,140	150,260		
03岩手県	373,460	131,510	240,580	111,090	59,450	262,340	119,990	81,250	181,090		
04宮城県	697,590	222,410	468,770	198,960	102,420	96,540	498,630	119,990	372,230		
05秋田県	202,910	68,030	131,900	77,860	32,920	44,510	125,060	35,110	87,390		
06山形県	284,910	87,180	181,180	108,020	37,590	65,430	176,890	49,580	115,750		
07福島県	770,150	236,590	490,650	288,980	102,670	163,960	501,060	133,880	326,630		
08茨城県	430,690	101,670	296,010	25,730	63,560	340,670	75,880	340,670	232,410		
09栃木県	714,950	134,480	543,100	409,480	63,990	314,070	306,320	70,250	228,110		
10群馬県	525,710	152,170	349,790	311,620	86,690	216,290	214,090	65,490	133,500		
11埼玉県	381,880	125,860	229,020	46,510	22,220	23,850	335,380	103,640	205,170		
12千葉県	1,621,050	354,820	1,222,720	938,380	182,250	740,000	682,500	172,570	482,550		
13東京都	4,496,690	1,524,150	2,851,340	1,739,020	609,810	1,073,320	2,737,480	908,620	1,763,550		
14神奈川県	1,755,610	759,210	926,220	692,570	251,170	437,590	999,970	444,970	488,640		
15新潟県	612,000	248,000	358,820	257,400	125,820	129,790	353,950	121,720	228,880		
16富山県	271,520	68,080	202,220	100,820	37,880	61,720	170,700	30,200	140,500		
17石川県	468,280	106,640	347,720	295,240	91,230	199,670	173,040	15,410	148,050		
18福井県	194,330	41,470	142,450	75,940	23,190	52,400	118,390	18,280	90,040		
19山梨県	515,140	58,460	456,240	322,410	28,650	293,320	187,070	29,810	157,250		
20長野県	872,090	188,980	667,340	502,410	94,160	394,970	369,120	94,770	271,870		
21岐阜県	404,020	100,590	267,900	240,970	62,720	144,860	162,720	37,880	122,700		
22静岡県	1,377,150	357,680	992,360	685,940	145,980	526,160	811,610	210,280	458,020		
23愛知県	1,204,520	345,980	770,920	259,240	92,070	157,770	944,910	253,710	612,990		
24三重県	542,700	104,890	402,980	253,330	47,070	197,220	289,060	57,790	205,480		
25滋賀県	261,250	54,530	199,190	133,410	29,260	104,150	127,840	25,270	95,040		
26京都府	1,507,400	260,750	1,231,580	1,125,660	194,140	917,290	366,210	65,530	300,590		
27大阪府	2,091,800	638,350	1,396,290	976,720	290,250	680,650	1,114,180	347,190	715,640		
28兵庫県	932,750	296,950	625,450	474,380	174,550	296,940	458,370	122,400	328,500		
29奈良県	175,820	25,930	140,680	156,010	23,740	127,870	19,810	12,810	12,810		
30和歌山県	288,580	60,080	216,620	179,940	37,950	131,220	108,440	22,130	85,200		
31鳥取県	140,800	43,280	96,020	51,320	13,190	36,960	89,470	30,080	59,050		
32島根県	237,450	56,340	181,110	77,120	16,990	60,130	39,360	120,970	120,970		
33岡山県	395,110	85,310	284,100	76,570	25,970	43,620	317,420	59,160	239,540		
34広島県	705,280	221,070	446,960	157,550	58,190	99,170	534,620	152,230	344,340		
35山口県	338,880	89,580	217,010	104,250	35,700	64,440	234,280	53,790	152,320		
36徳島県	139,780	21,330	112,590	62,140	11,640	49,230	77,550	9,690	63,270		
37香川県	139,660	39,810	179,810	102,340	25,290	77,000	116,940	14,520	102,430		
38愛媛県	281,340	61,400	216,120	89,000	16,170	72,330	192,340	45,230	143,790		
39高知県	205,570	46,780	144,130	72,220	13,660	54,800	133,080	33,120	89,060		
40福岡県	1,078,460	311,070	751,930	321,410	124,370	195,330	757,050	186,700	556,590		
41佐賀県	183,130	35,780	128,360	75,660	20,870	54,790	107,470	14,910	73,570		
42長崎県	529,840	137,190	339,460	261,790	75,380	186,360	267,900	61,810	152,950		
43熊本県	478,890	169,900	291,440	190,310	64,190	126,120	288,480	105,710	165,210		
44大分県	474,780	89,930	370,710	248,000	46,630	198,440	225,040	42,790	171,050		
45宮崎県	249,160	102,900	143,990	71,150	36,260	32,610	178,010	66,630	111,380		
46鹿児島県	474,550	154,250	309,280	167,400	49,650	117,750	306,070	104,530	191,360		
47沖縄県	1,394,710	242,030	1,124,890	1,172,520	173,510	980,790	216,780	68,140	143,330		
運輸局等(再掲) 3)											
北海道運輸局	1,822,080	1,097,530	691,090	987,530	587,000	395,050	827,730	505,420	294,910		
東北運輸局	2,637,880	830,210	1,725,660	854,020	349,710	491,370	1,782,350	479,940	1,233,350		
関東運輸局	10,441,720	3,210,830	6,874,440	4,547,890	1,270,500	3,162,000	5,803,470	1,871,230	3,691,180		
北陸信越運輸局	2,223,890	611,700	1,155,870	349,090	786,150	1,066,820	262,100	789,300			
中部運輸局	3,722,710	950,620	2,576,620	1,515,410	371,030	1,078,430	2,196,680	577,940	1,489,230		
近畿運輸局	5,257,610	1,336,600	3,809,800	3,046,130	749,900	2,258,130	2,194,840	584,710	1,537,780		
中国運輸局	1,817,510	495,580	1,224,190	466,810	150,040	304,320	1,336,120	334,610	916,220		
四国運輸局	846,350	169,320	652,650	325,700	66,760	253,370	519,910	102,560	398,550		
九州運輸局	3,468,800	1,001,020	2,335,160	1,335,160	417,350	911,420	2,130,030	583,090	1,422,110		
沖縄総合事務局	1,394,710	242,030	1,124,890	1,172,520	173,510	980,790	216,780	68,140	143,330		

1) 宿泊目的割合不詳を含む。  
 2) 居住地不詳を含む。  
 3) 長野県は北陸信越運輸局、福井県は中部運輸局に含まれる。  
 ※ 拡大推計した結果は推計値であるため四捨五入しており、内訳の合計は必ずしも総数と一致しない場合があります(詳細は統計報告書の「統計表を利用する上での注意」を参照)

第10表 施設所在地(47区分及び運送局等)、宿泊施設タイプ(6区分)、居住地(2区分) 別延べ宿泊者数

施設所在地(47区分 及び運送局等)	延べ 宿泊者数 (1)、2)			旅館			リゾートホテル			ビジネスホテル			シニアホテル			簡易宿所			会社・団体の宿泊所			(人泊)	
	県内 1)	県外 1)	2)	県内	県外	2)	県内	県外	2)	県内	県外	2)	県内	県外	2)	県内	県外	2)	県内	県外	2)		
令和4年4月	33,633,270	9,945,440	22,590,620	4,583,570	2,820,450	4,352,150	957,200	3,349,540	17,737,770	5,043,810	11,902,720	4,348,240	1,280,730	3,035,870	1,927,790	810,280	1,062,090	303,540	83,040	195,000	8,450	8,450	30
01北海道	1,822,080	1,097,530	691,090	275,130	212,710	58,930	145,330	106,990	38,060	997,460	409,350	304,590	152,380	152,380	61,280	44,430	15,410	8,480	8,480	195,000	8,450	8,450	30
02青森県	308,860	84,490	212,600	50,610	16,150	34,460	11,070	2,850	8,220	213,130	54,030	147,320	21,660	16,070	10,670	5,590	5,080	0	0	120	270	270	120
03岩手県	373,460	131,510	240,590	75,410	34,480	39,560	37,350	19,460	210,640	64,370	146,260	42,780	12,470	30,300	6,890	4,450	2,440	400	400	120	270	270	120
04宮城県	697,590	222,410	468,770	117,900	68,840	49,060	45,340	15,360	25,980	430,740	101,960	322,380	60,200	14,590	45,610	16,640	25,440	1,080	1,080	160	620	620	160
05秋田県	282,910	68,030	181,900	76,480	28,240	47,830	11,610	6,080	12,240	87,230	23,350	61,320	7,340	7,340	4,370	2,400	1,970	780	780	10,170	780	780	10,170
06山形県	204,910	87,180	118,180	91,680	31,990	48,770	14,090	5,010	9,080	123,960	37,980	80,350	25,040	19,220	14,480	2,550	11,940	12,620	2,450	10,170	2,450	2,450	10,170
07福島県	770,150	226,590	490,650	185,320	81,350	103,510	92,870	19,620	73,260	421,550	114,280	268,240	19,350	3,920	30,140	10,050	18,110	9,630	1,620	6,580	1,620	1,620	6,580
08茨城県	430,690	101,670	296,010	69,880	16,870	52,380	10,290	2,910	7,380	310,820	66,950	211,490	21,480	10,830	20,650	4,570	11,990	1,090	1,090	500	500	500	500
09千葉県	714,950	134,480	543,100	171,780	118,980	208,720	31,470	168,790	288,340	60,360	220,020	30,100	6,590	13,510	16,850	3,390	13,470	8,060	890	5,750	8,060	8,060	5,750
10埼玉県	525,710	152,170	349,790	225,410	67,410	149,360	48,850	7,880	60,960	210,940	130,860	61,970	13,450	9,780	25,530	7,990	17,540	1,490	1,490	1,240	1,240	1,240	1,240
11埼玉県	381,880	125,860	229,020	31,090	13,340	17,740	17,770	8,060	9,710	274,670	64,880	166,870	18,530	28,350	10,890	4,420	6,030	580	580	330	330	330	330
12千葉県	1,621,050	354,820	1,222,720	116,950	47,240	67,740	709,250	90,920	618,330	542,230	147,490	354,040	184,150	50,650	133,510	58,230	41,710	2,000	2,000	7,400	7,400	7,400	7,400
13東京都	4,496,690	1,524,150	2,851,340	125,040	37,840	37,840	37,840	18,850	15,040	2,869,590	911,960	1,900,660	374,440	102,310	1,032,190	84,340	114,780	40,340	12,520	25,310	40,340	40,340	25,310
14神奈川県	1,755,610	759,210	926,220	184,900	71,040	112,410	160,520	53,590	106,930	806,660	239,350	504,420	238,320	90,810	147,510	288,030	158,740	47,020	15,290	29,360	47,020	47,020	15,290
15新潟県	612,000	248,000	358,820	202,810	104,230	96,780	47,980	15,770	32,220	287,710	98,560	185,810	37,910	13,740	31,000	13,360	17,600	1,890	1,890	2,090	2,090	2,090	2,090
16新潟県	271,520	68,080	209,220	66,560	30,840	35,720	10,930	2,590	8,340	154,600	29,180	125,420	27,750	3,140	24,600	9,460	6,550	630	630	1,590	1,590	1,590	1,590
17石川県	468,280	106,640	347,720	123,010	50,690	67,990	23,970	8,670	15,300	246,180	28,060	208,540	52,430	11,250	41,190	21,330	13,730	890	890	620	620	620	620
18福井県	194,330	41,470	142,450	67,430	22,670	44,550	9,790	2,550	7,250	95,910	13,370	75,710	12,380	1,220	7,910	8,240	6,510	0	0	0	0	0	0
19山梨県	515,140	58,460	456,240	120,860	10,100	110,310	177,920	20,390	157,530	125,340	18,720	106,620	4,360	2,390	61,740	6,340	55,410	18,170	790	17,380	18,170	18,170	790
20長野県	872,090	188,980	667,340	228,020	58,810	162,160	180,970	20,220	160,530	349,090	95,420	251,190	45,280	8,150	37,130	49,240	5,550	41,480	17,540	730	13,020	17,540	730
21岐阜県	404,020	100,590	267,900	107,520	33,940	73,390	51,140	15,720	35,420	188,790	39,410	120,300	38,690	7,150	25,820	2,830	9,360	1,350	1,350	2,620	2,620	2,620	2,620
22静岡県	1,377,150	357,680	992,360	287,560	64,430	217,940	260,570	57,870	199,590	607,620	190,220	405,290	62,960	24,090	99,350	38,870	88,060	36,280	2,710	26,890	36,280	36,280	2,710
23愛知県	1,204,520	345,980	770,920	63,510	33,200	25,540	50,010	17,020	34,280	893,400	233,500	584,820	154,470	35,440	114,240	32,290	9,010	4,730	2,310	2,410	4,730	4,730	2,310
24三重県	542,700	104,890	402,980	121,140	26,170	90,030	86,690	12,080	67,160	291,650	56,600	116,960	16,960	14,040	22,210	11,870	11,800	2,850	2,850	2,540	2,540	2,540	2,540
25滋賀県	161,250	54,530	199,190	44,520	6,890	37,630	39,270	11,790	27,480	137,090	27,860	101,700	15,350	3,900	11,450	15,980	3,050	3,050	280	280	4,160	4,160	4,160
26京都府	1,507,400	260,750	1,231,580	105,960	13,750	80,960	89,490	10,500	813,550	153,690	659,420	312,100	46,050	266,060	151,510	30,490	118,400	6,710	2,720	3,990	6,710	6,710	3,990
27大阪府	2,091,800	638,350	1,396,250	107,660	71,180	3,610	203,360	33,030	170,330	1,248,650	403,220	796,800	144,220	376,970	91,610	46,930	44,680	2,500	410	410	2,500	2,500	410
28兵庫県	932,750	296,950	625,450	176,770	73,820	102,950	167,410	53,190	109,560	378,620	103,160	273,530	44,550	100,090	37,160	18,270	16,240	21,640	3,290	17,350	37,160	37,160	17,350
29奈良県	175,820	25,930	140,680	38,980	5,120	31,500	17,490	3,230	34,140	47,500	24,580	24,580	5,580	49,880	5,580	44,300	35,330	0	0	0	0	0	0
30和歌山県	288,580	60,080	216,620	91,670	21,610	69,930	62,650	13,160	47,190	101,220	20,090	71,680	6,280	16,110	23,700	2,180	21,510	2,720	2,720	1,600	1,600	1,600	1,600
31鳥取県	140,800	43,280	96,020	46,720	10,180	35,820	5,500	3,080	2,420	61,930	24,320	37,370	21,670	4,750	16,920	4,560	3,270	420	420	0	0	0	0
32徳島県	327,450	56,340	181,110	64,180	14,520	49,650	3,450	1,670	1,780	145,280	34,910	110,380	17,980	13,820	6,570	11,700	8,760	0	0	0	0	0	0
33岡山県	395,110	85,310	284,100	23,390	11,070	23,390	13,950	4,610	8,780	273,360	47,830	205,540	43,340	29,550	24,370	7,530	16,840	630	630	0	0	0	0
34広島県	344,050	127,020	217,070	167,720	21,720	34,040	44,550	17,810	26,740	482,950	138,200	311,180	76,240	20,750	55,490	27,370	15,760	3,510	3,510	0	0	0	0
35山口県	338,880	89,580	217,010	50,970	20,970	27,500	14,170	4,800	9,200	245,720	53,880	163,660	16,920	5,540	11,380	6,150	3,030	1,150	1,080	80	80	80	80
36徳島県	139,780	21,330	112,590	26,660	5,930	19,460	17,010	1,270	15,740	73,340	8,940	60,760	9,660	1,770	6,950	11,910	8,760	1,190	270	920	920	920	
37香川県	199,660	39,810	179,810	42,010	11,060	30,940	37,950	10,890	27,060	101,110	12,390	88,710	23,670	20,790	14,330	11,700	11,700	120	120	120	120	120	
38愛媛県	281,340	61,400	216,120	64,840	12,370	51,980	5,420	4,580	4,520	168,810	38,900	127,070	32,430	6,430	26,000	8,320	2,490	1,520	310	310	20	20	20
39高知県	205,570	46,780	144,130	35,220	7,650	25,850	17,620	4,500	7,720	119,330	29,150	79,280	23,130	2,720	20,240	2,690	6,910	20	20	20	20	20	20
40福岡県	1,078,460	311,070	751,930	34,830	24,090	10,590	56,420	38,660	17,760	750,990	181,080	559,210	192,380	42,150	150,240	131,710	17,290	11,100	7,240	2,050	7,240	7,240	2,050
41佐賀県	183,130	35,780	128,360	53,760	12,580	41,170	7,120	1,180	5,940	99,680	14,180	66,510	9,470	3,200	6,270	3,100	8,470	0	0	0	0	0	0
42長門県	529,840	137,190	339,460	69,580	34,540	35,040	147,650	27,720	119,930	242,290	54,180	134,970	49,420	9,850	39,570	18,050	8,890	2,850	1,790	1,060	1,790	1,060	
43熊本県	478,890	169,900	291,440	107,270	39,480	67,800	44,040	9,400	34,650	249,470	86,520	147,770	36,130	11,820	21,930	19,260	14,630	2,070	1,650	410	410	410	
44大分県	372,710	89,930	370,710	109,670	19,570	87,850	97,450	79,000	208,520	27,780	160,100	113,800	20,750	5,540	11,380	6,150	3,030	1,150	1,080	80	80	80	80
45宮崎県	249,160	102,900	143,990	22,610	9,790	12,810	30,120	15,730	12,110	169,690	64,130	105,560	15,280	6,620	10,700	6,570	4,130	770	770	50			

参考第1表 施設所在地(47区分及び運輸局等)、国籍(出身地)(21区分)別外国人延べ宿泊者数

(人泊)

施設所在地(47区分及び運輸局等)		国籍(出身地)(21区分)																					
		韓国	中国	香港	台湾	アメリカ	カナダ	イギリス	ドイツ	フランス	ロシア	シンガポール	タイ	マレーシア	インド	オーストラリア	インドネシア	ベトナム	フィリピン	イタリア	スペイン	その他	
外国人延べ宿泊者数(1)		426,980	25,750	85,030	4,410	6,360	69,140	2,840	7,300	6,680	5,830	1,100	9,740	8,940	3,150	7,010	4,600	16,400	15,840	21,110	2,340	1,000	80,560
令和4年4月	01北海道	2,830	160	590	*110	100	430	40	*20	50	*40	*10	80	90	*60	*20	40	*130	*90	*240	*20	0	430
	02青森県	1,470	*10	30	*40	40	*830	0	*10	*10	*20	*10	*40	*10	*30	*20	*60	*10	110	0	*30	0	200
	03岩手県	680	50	130	*40	70	80	*10	0	*10	0	*10	0	0	0	*10	0	*10	50	0	0	0	220
	04宮城県	1,450	60	250	*10	70	290	0	*10	*10	*10	*10	*10	*60	0	*10	*10	0	100	0	0	0	390
	05秋田県	440	0	*30	0	10	0	0	120	10	0	0	0	0	0	*20	0	0	*20	*30	0	0	180
	06山形県	1,210	*30	*240	0	30	*130	*10	*40	*30	*20	*20	0	*10	0	*10	*20	0	*110	*30	0	0	*470
	07福島県	1,660	*40	180	*10	*20	130	*10	*60	*30	*90	0	*30	*10	*20	*30	0	*80	*150	*20	*30	0	*670
	08茨城県	3,170	180	160	*10	*60	210	*20	*70	*140	*20	0	*10	*140	*20	*260	*30	*150	100	*80	*20	0	1,350
	09栃木県	3,970	270	180	*60	200	*140	*20	*40	*20	20	*140	*10	*140	*30	*20	*10	*290	*20	*30	*20	0	290
	10群馬県	1,200	*100	*100	0	0	*70	0	0	*150	0	0	0	*100	*10	0	0	0	*240	*20	0	0	*240
	11埼玉県	2,100	120	180	*10	*30	*320	0	*10	*30	*40	0	*50	*10	*20	*40	*30	0	*140	*10	*100	*20	900
	12千葉県	68,650	3,360	14,960	210	220	7,890	*600	*310	380	160	*90	*1,870	2,810	640	750	120	1,920	2,820	5,450	80	60	15,080
	13東京都	173,570	11,070	51,630	2,980	2,820	25,570	1,160	5,160	4,050	3,370	450	5,120	3,210	1,080	3,540	3,180	8,460	2,820	2,440	1,250	680	28,920
	14神奈川県	19,400	980	1,820	2,980	470	5,630	*150	130	*610	350	*190	290	*570	60	450	90	150	360	*780	*60	0	2,620
	15新潟県	2,710	310	310	*20	*30	*240	0	60	*20	*20	*10	*30	*60	*60	*30	*10	*80	*40	*90	*10	0	480
	16富山県	1,450	*30	100	*10	*20	80	10	20	20	*10	0	*60	*20	*10	0	*80	0	*20	*10	0	0	450
	17石川県	*670	*30	*110	*20	*40	*30	0	*20	0	20	*10	*60	*20	*10	0	*30	*580	0	*10	0	0	380
	18福井県	370	0	*140	0	0	80	0	0	*20	*10	*20	*10	0	0	0	*110	0	*10	*10	0	0	330
	19山梨県	1,410	*360	*230	*10	60	80	*20	*60	*10	*20	0	*30	*40	*30	*10	0	*160	*20	0	0	0	*150
	20長野県	*1,150	*50	*140	0	30	*120	0	*10	*40	*20	*10	*10	*240	*10	0	*20	*10	*30	*50	0	0	*330
	21岐阜県	5,940	*360	1,240	*10	20	*290	0	70	0	20	40	*100	*80	*130	*180	*10	*140	*210	*30	*50	0	*2,060
	22静岡県	15,140	590	1,370	1,470	120	790	*60	*30	80	*40	*50	*40	*410	*40	*540	*50	*1,280	*3,390	*30	*20	*20	3,110
	23愛知県	1,990	*170	110	*10	*80	*10	*40	*30	0	*20	*10	*10	*100	0	*70	*10	*260	*110	*880	*20	0	140
	24三重県	1,490	210	*140	*30	*50	*130	0	*30	*10	0	0	*30	*10	*10	*70	0	*10	*230	0	0	0	490
	25滋賀県	13,830	*2,220	1,860	160	440	2,670	190	340	170	460	*30	180	*140	*50	*250	210	*230	*720	100	*30	90	1,760
	26京都府	34,290	2,760	5,000	420	640	3,240	150	260	300	300	*80	*260	*640	*730	*260	210	*1,430	*2,890	*2,910	330	80	8,830
	27大阪府	3,950	410	510	*20	90	350	*40	20	*50	*50	*10	*60	40	0	*140	*100	400	*260	*20	0	0	1,030
	28兵庫県	320	210	0	*20	70	0	0	0	0	*20	*10	0	*10	0	0	0	0	*10	*10	0	0	50
	29和歌山県	420	*60	*10	0	0	*40	*20	0	*10	*10	*10	0	*10	0	*10	0	*20	*10	*10	0	0	*150
	30奈良県	*420	0	0	0	0	0	0	0	0	0	0	0	*10	0	0	0	0	0	0	0	0	*150
	31鳥取県	310	*60	*10	0	0	60	0	0	0	0	0	0	*10	*10	*10	0	*10	*30	*20	0	0	*330
	32島根県	440	*20	30	0	20	20	0	0	*40	*30	0	*20	*10	*40	*30	10	0	60	*20	0	0	70
	33岡山県	2,030	*230	0	*30	*230	*20	*20	*20	*40	*10	*10	*10	*10	*10	*30	0	*390	*150	*100	*40	0	*720
	34広島県	4,910	190	230	*30	*120	1,880	*40	*80	*40	*20	*10	*320	*10	0	*10	*50	*30	100	*40	*10	0	1,090
	35山口県	1,820	10	70	*10	0	*710	10	10	10	*30	0	0	10	0	20	10	*140	30	*30	*50	0	*320
	36徳島県	*400	10	*30	0	20	0	0	*10	*40	0	0	0	0	0	0	0	*10	10	0	0	0	*250
	37香川県	720	*20	210	0	20	20	0	*10	*30	*10	0	0	0	*20	0	40	*140	*100	0	0	0	110
	38愛媛県	800	*30	50	*10	0	40	10	10	*30	0	0	*30	*10	0	*10	0	*330	*30	30	0	0	160
	39高知県	80	0	*10	0	0	20	0	0	0	0	*10	0	0	0	*10	0	0	10	0	0	0	*10
	40福岡県	11,630	850	1,150	*50	130	1,430	*90	*140	*70	*260	*30	100	110	0	*100	*110	*730	280	2,140	*30	0	2,860
	41佐賀県	630	*10	*20	0	0	60	0	0	0	0	0	0	0	0	*30	*10	0	*70	*110	0	0	*210
	42長崎県	5,250	*60	120	*10	*40	2,090	*10	20	10	*10	0	*10	*10	0	*20	*10	0	*210	*40	0	0	1,060
	43熊本県	*1,590	*60	90	0	*310	*230	*10	*20	0	*10	0	*10	*10	*10	*20	*10	*70	*80	*230	0	0	*400
	44大分県	*2,750	290	40	0	90	0	20	0	*20	0	0	0	0	0	*70	0	*70	*1,020	*20	0	10	330
	45宮崎県	600	*10	*100	0	*10	0	0	0	0	0	0	0	*20	0	0	0	*20	0	0	0	0	300
	46鹿児島県	670	50	70	*30	30	110	0	*30	*20	100	0	0	*20	0	10	10	10	0	0	0	0	*160
	沖縄県	*24,070	*50	*490	*30	*70	*12,020	*10	*30	*20	*50	*10	*40	*10	*20	0	*30	0	*20	*20	0	0	*540
運輸局等(再掲)2)		2,830	160	590	*110	100	430	40	*20	50	*40	*10	80	90	*60	*20	40	*130	*90	*240	*20	0	430
	北海道運輸局	6,960	300	850	*60	210	1,400	20	240	70	140	*40	60	110	*40	*130	90	*110	530	80	*60	*10	2,120
	東北運輸局	272,420	16,000	69,260	3,340	3,620	39,970	2,060	5,730	5,260	4,110	750	7,370	6,930	1,860	5,060	3,470	10,720	6,600	9,090	1,540	760	49,420
	関東運輸局	6,540	740	670	*60	150	480	*20	*140	60	70	*10	140	120	100	*30	70	170	*800	*120	*100	0	1,460
	中部運輸局	24,890	1,200	2,910	50	280	1,260	*70	140	140	100	*110	*670	*840	*170	720	90	1,690	*2,280	4,520	*20	*20	5,970
	近畿運輸局	54,500	5,690	7,720	630	1,240	6,490	400	660	510	850	120	890	640	*790	730	550	*1,710	4,260	3,290	390	170	12,310
	中国運輸局	9,630	240	360	40	*160	2,910	*70	110	370	90	*20	*350	50	*80	90	*80	*580	390	180	100	0	2,460
	四国運輸局	2,000	70	300	*10	20	100	10	40	10	*10	*10	*30	*10	20	*10	40	*480	10	30	0	540	
	九州運輸局	23,130	1,310	1,580	90	*620	4,080	140	200	110	*10	*30	120	150	*40	*230	150	*820	740	3,540	*40	10	5,310
	沖縄総合事務局	*24,070	*50	*490	*30	*70	*12,020	*10	*30	*20	*50	*10	*40	*10	*20	0	*30	0	*20	*20			







参考第2表 施設所在地(47区分及び運輸局等)、居住地(47区分及び運輸局等)別延べ宿泊者数  
(従業者数100人以上の施設)

(人泊)

施設所在地(47区分 及び運輸局等)	運輸局等(10区分)2、3)														神越総合 事務局		
	長崎県	熊本県	大分県	宮崎県	鹿児島県	沖縄県	国外	北海道 運輸局	東北 運輸局	関東 運輸局	北陸信越 運輸局	中部 運輸局	近畿 運輸局	中国 運輸局		四国 運輸局	九州 運輸局
令和4年4月	24,467	36,237	28,015	24,887	27,624	53,661	99,573	232,811	183,070	1,722,477	145,323	376,731	661,123	139,944	62,251	330,337	53,661
01北海道	204	200	122	121	451	515	400	164,756	4,934	63,582	1,820	8,270	17,841	2,425	2,067	4,187	515
02青森県	10	20	17	3	5	74	22	881	6,977	5,787	233	830	1,619	400	468	519	74
03岩手県	90	16	8	10	50	11	893	4,080	20,993	4,080	441	871	769	51	37	522	50
04宮城県	58	58	19	8	26	114	165	1,397	36,292	18,429	1,024	1,375	2,187	721	125	1,376	114
05秋田県	64	9	8	2	12	139	311	827	7,637	4,808	248	377	762	178	142	336	139
06山形県	68	41	5	1	40	18	31	320	11,772	6,148	864	650	623	74	24	231	18
07福島県	2	9	20	19	35	38	0	493	31,103	37,634	1,744	1,590	1,590	216	130	484	38
08茨城県	4	3	18	8	26	29	557	112	372	16,628	158	313	608	412	62	117	29
09栃木県	9	9	8	6	39	4	90	64	2,894	49,411	323	463	259	32	11	183	4
10群馬県	1	5	10	7	8	29	0	134	627	36,145	1,371	1,264	663	67	44	76	29
11埼玉県	20	33	29	24	32	51	280	328	809	21,680	606	833	1,080	243	95	448	51
12千葉県	1,322	2,427	1,475	1,205	1,518	3,477	31,777	11,052	17,957	299,354	14,846	55,691	62,197	9,825	5,097	18,913	3,477
13東京都	1,998	3,355	1,962	1,769	2,673	6,547	45,441	20,031	19,849	341,865	16,607	41,024	73,035	14,475	7,806	29,973	6,547
14神奈川県	124	216	126	157	250	499	3,786	1,926	1,933	125,334	1,853	8,468	9,689	1,631	437	2,577	499
15新潟県	36	50	50	29	23	64	523	605	2,676	28,317	27,737	1,777	2,978	241	86	433	64
16富山県	34	73	9	17	18	86	100	196	425	12,958	14,275	4,076	7,148	327	61	461	86
17石川県	52	81	44	38	145	93	64	497	414	17,366	20,599	6,854	7,448	556	438	830	93
18福井県	9	8	1	1	5	20	3	62	50	1,546	558	4,369	5,396	106	73	76	20
19山梨県	4	0	7	15	0	0	20	82	396	19,650	723	2,410	1,896	340	2	266	6
20長野県	24	20	8	54	33	43	197	767	804	40,672	16,136	9,041	5,542	443	174	782	43
21岐阜県	26	49	15	27	44	163	52	370	459	8,842	1,797	30,692	6,875	428	458	400	163
22静岡県	20	35	35	51	20	38	188	549	370	64,852	990	36,235	4,677	472	290	404	38
23愛知県	34	59	103	32	68	4,245	2,403	4,515	300	12,871	1,095	17,414	5,140	450	334	1,333	4,245
24三重県	39	55	17	22	45	123	111	539	584	9,789	1,296	18,439	14,666	588	309	516	123
25滋賀県	14	26	23	13	12	315	40	302	154	5,217	811	6,234	24,612	419	363	684	315
26京都府	435	532	340	219	319	578	1,097	2,571	1,966	55,230	3,345	15,858	25,665	3,267	2,364	5,527	578
27大阪府	699	1,484	777	377	1,952	3,271	3,779	5,069	2,663	89,415	4,914	24,752	95,270	9,870	5,024	15,024	3,271
28兵庫県	252	455	200	145	185	310	466	830	692	25,714	1,312	11,871	107,054	6,130	3,704	2,614	310
29奈良県	252	91	57	37	116	116	116	906	425	13,330	719	4,108	10,480	927	503	1,469	97
30和歌山県	33	27	37	22	37	99	60	243	174	4,759	386	5,062	34,859	620	540	472	39
31鳥取県	5	28	10	11	0	2	22	76	37	1,322	39	281	1,674	150	318	2	2
32島根県	32	27	22	7	7	10	11	53	92	1,848	79	534	1,557	2,988	231	371	10
33岡山県	37	58	38	17	42	53	130	146	124	4,710	142	968	3,542	3,873	647	837	53
34広島県	194	405	212	162	108	162	1,089	549	253	17,097	347	3,457	8,428	20,128	1,601	3,249	162
35山口県	205	376	281	86	58	111	115	194	145	6,828	139	987	3,746	15,828	610	4,448	111
36徳島県	28	28	22	38	24	57	62	152	66	3,231	185	859	5,394	846	3,603	441	57
37香川県	16	76	89	31	12	21	27	127	118	2,929	190	1,082	7,623	3,795	6,546	581	21
38愛媛県	93	67	168	96	41	75	80	497	380	7,383	361	1,605	5,081	2,631	5,919	997	75
39高知県	53	31	32	18	3	33	17	78	98	5,566	151	714	4,347	1,546	5,876	2,025	33
40福岡県	2,657	2,129	2,634	1,283	1,826	1,295	585	1,159	924	31,955	831	4,536	9,781	5,023	1,285	47,268	1,295
41佐賀県	804	370	168	82	121	17	7	57	40	1,696	28	305	998	400	37	7,478	17
42長崎県	10,699	2,755	1,097	394	653	215	96	451	334	11,334	212	1,727	6,462	2,483	300	32,954	215
43熊本県	11,443	1,071	808	893	1,190	91	575	168	105	4,088	169	666	2,732	1,488	385	24,936	91
44大分県	1,887	4,888	14,292	2,694	445	290	167	405	265	8,876	378	1,743	5,287	6,444	1,452	56,106	290
45宮崎県	1,888	1,310	1,073	12,373	2,320	73	50	373	43	3,078	80	350	1,233	174	64	21,097	73
46鹿児島県	474	1,777	673	1,629	11,800	352	182	493	442	12,885	410	3,030	7,113	1,567	509	22,952	352
47沖縄県	350	937	582	287	437	29,729	4,268	6,476	3,193	157,013	2,751	32,420	56,898	10,232	1,768	13,040	29,729
北海道運輸局	204	290	122	121	451	515	400	164,756	4,934	63,582	1,820	8,270	17,841	2,425	2,067	4,187	515
東北運輸局	292	153	77	43	118	433	540	4,811	114,774	76,886	4,554	5,949	7,550	1,640	926	3,468	433
関東運輸局	3,462	6,048	3,635	3,191	4,546	10,642	81,991	33,729	44,837	910,067	36,487	110,466	149,427	27,025	13,554	52,553	10,642
北陸信越運輸局	146	226	111	138	219	286	884	2,065	4,319	99,313	78,747	21,748	19,715	1,567	759	2,506	286
中部運輸局	128	206	171	133	182	286	884	2,065	4,319	99,313	78,747	21,748	19,715	1,567	759	2,506	286
近畿運輸局	1,685	2,611	1,435	1,227	2,621	4,610	5,558	9,941	6,074	193,665	11,487	67,885	297,940	21,233	12,498	25,790	4,610
中国運輸局	473	894	563	126	215	338	1,367	1,018	651	31,030	746	6,227	18,947	47,581	3,239	9,223	338
四国運輸局	190	202	111	183	80	186	186	186	662	19,109	887	4,260	22,445	8,818	21,944	4,044	186
九州運輸局	17,517	24,672	21,008	19,348	18,755	2,333	1,662	3,106	2,153	73,912	2,108	12,357	33,606	17,379	4,032	212,791	2,333
沖縄総合事務局	350	937	582	287	437	29,729	4,268	6,476	3,193	157,013	2,751	32,420	56,898	10,232	1,768	13,040	29,729

1)居住地不詳を含む。  
2)長野県は北陸信越運輸局、福井県は中部運輸局に含まれる。  
3)宿泊目的別合不詳を含む。





参考第3表 施設所在地(47区分及び運輸局等)、居住地(47区分及び運輸局等)別延べ宿泊者数<観光目的の宿泊者が50%以上の施設>  
(人泊)

施設所在地(47区分及び運輸局等)	運輸局等(10区分2)														九州運輸局	沖縄総合事務局	
	長崎県	熊本県	大分県	宮崎県	鹿児島県	沖縄県	国外	北海道運輸局	東北運輸局	関東運輸局	北陸信越運輸局	中部運輸局	近畿運輸局	中国運輸局			四国運輸局
令和4年4月	19,057	25,207	20,683	19,518	20,879	46,032	39,576	181,248	130,691	1,259,297	98,680	297,139	509,526	97,095	40,167	245,830	46,032
01北海道	170	209	99	102	365	365	355	134,743	3,722	45,321	1,197	6,399	13,906	1,752	939	3,281	365
02青森県	10	15	3	4	58	16	705	4,763	4,785	191	680	1,222	374	457	488	488	58
03岩手県	9	2	6	2	0	42	2	704	15,164	2,292	358	669	490	35	28	320	42
04宮城県	7	52	10	2	15	75	101	529	31,071	12,112	729	849	1,236	238	38	609	75
05秋田県	12	1	4	2	8	73	6	500	3,041	2,348	125	162	337	45	86	134	73
06山形県	4	5	3	0	2	0	6	51	6,092	1,719	397	103	120	2	3	31	6
07福島県	2	7	3	0	2	20	0	367	25,368	32,837	1,418	1,212	928	160	103	356	20
08茨城県	0	0	0	3	5	13	0	21	222	6,053	53	50	67	6	45	22	13
09栃木県	9	9	8	6	39	4	90	64	2,894	49,411	323	463	259	32	11	183	4
10群馬県	1	5	10	7	8	29	0	134	627	36,145	1,371	1,264	663	67	44	76	29
11埼玉県	4	1	0	1	0	1	32	25	38	1,171	33	98	10	10	7	27	1
12千葉県	648	1,706	788	523	831	2,633	4,018	9,136	13,077	238,605	10,547	45,923	53,182	6,182	2,322	13,007	2,633
13東京都	958	1,720	988	862	1,351	2,826	21,139	10,392	10,606	187,438	9,560	22,723	39,990	7,418	3,988	15,520	2,826
14神奈川県	53	114	61	91	179	292	2,137	1,323	1,110	102,161	1,297	6,717	5,824	1,123	253	1,616	292
15新潟県	5	6	7	37	80	215	643	13,906	643	13,906	14,163	578	1,410	59	9	65	37
16富山県	9	11	0	3	10	27	16	46	85	5,911	10,036	1,377	1,287	141	19	75	27
17石川県	46	65	35	30	58	64	53	402	334	12,960	16,977	6,111	5,367	473	405	619	64
18福井県	9	8	1	1	5	20	3	62	50	1,546	558	4,369	5,396	106	73	76	20
19山梨県	4	0	7	15	0	6	14	82	396	18,622	659	2,346	1,768	340	2	266	6
20長野県	19	14	3	18	3	21	57	662	424	33,876	11,052	7,452	4,514	347	122	621	21
21岐阜県	26	49	15	27	44	163	52	370	169	8,842	1,797	30,692	6,875	428	458	406	163
22静岡県	18	12	20	38	9	27	31	445	238	60,139	768	28,776	3,582	326	187	235	27
23愛知県	0	0	0	0	6	4,181	1,581	3,265	9	600	104	5,873	459	8	2	16	4,181
24三重県	37	52	15	20	45	112	4	533	516	8,733	1,162	17,342	14,292	551	275	495	112
25滋賀県	10	23	21	12	9	310	25	295	139	4,603	694	5,871	22,799	356	319	626	310
26京都府	435	532	340	219	319	578	1,097	2,571	1,966	55,230	3,345	15,858	25,665	3,267	2,364	5,527	578
27大阪府	363	915	385	407	1,200	2,416	2,333	2,731	1,553	53,845	2,857	18,465	60,063	6,235	2,761	9,360	2,416
28兵庫県	129	181	161	116	141	230	397	447	526	15,738	953	8,325	83,877	4,331	2,751	1,723	230
29奈良県	252	87	58	91	116	97	116	906	425	13,330	719	4,108	10,480	927	503	1,469	97
30和歌山県	21	19	2	7	34	23	30	196	123	3,554	334	4,754	32,869	504	475	311	23
31鳥取県	0	14	8	0	0	0	0	46	8	453	8	117	995	3,966	85	174	0
32島根県	32	27	22	7	7	10	11	53	92	1,848	79	534	1,557	2,988	231	371	10
33岡山県	6	21	33	2	14	11	5	56	51	1,968	54	420	1,865	1,413	162	320	11
34広島県	48	151	71	27	37	52	774	169	113	6,232	76	1,661	3,561	10,118	562	1,133	52
35山口県	158	303	206	53	41	90	19	135	121	2,528	96	755	2,828	12,098	447	3,539	90
36徳島県	28	28	22	38	24	57	62	152	66	3,231	185	859	5,394	846	3,603	441	57
37香川県	16	76	89	31	12	12	12	127	118	2,929	190	1,082	7,623	3,795	6,546	581	21
38愛媛県	36	31	64	24	27	12	3	104	168	2,843	141	694	2,289	1,646	1,989	409	12
39高知県	50	25	22	12	0	20	5	39	59	2,510	78	481	2,759	1,122	2,995	1,726	20
40福岡県	758	662	1,085	353	433	420	256	295	256	8,660	215	1,601	3,223	1,658	382	19,572	420
41佐賀県	748	322	146	70	98	14	0	49	32	1,189	22	200	867	362	24	6,727	14
42長崎県	10,682	2,755	1,097	394	653	215	96	451	334	11,332	212	1,727	6,454	2,483	300	32,937	215
43熊本県	636	6,865	903	645	944	49	3	50	28	1,363	49	295	1,749	1,257	282	17,836	49
44大分県	1,634	4,415	1,162	2,376	708	256	61	345	216	6,668	289	1,526	4,558	5,961	1,231	50,182	256
45宮崎県	178	1,124	950	11,061	2,217	44	44	361	38	2,404	75	262	1,054	126	46	18,949	44
46鹿児島県	427	1,631	625	1,530	10,419	283	165	418	407	12,293	383	2,896	6,795	1,181	465	20,313	283
47沖縄県	350	937	582	287	437	29,729	4,268	6,476	3,193	157,013	2,751	32,420	56,898	10,232	1,768	13,040	29,729
運輸局等(再掲)2)	170	209	99	102	365	365	355	134,743	3,722	45,321	1,197	6,399	13,906	1,752	939	3,281	365
北海道運輸局	44	82	42	9	29	274	127	2,856	85,499	56,093	3,218	3,675	4,353	854	715	1,958	274
東北運輸局	1,677	3,555	1,862	1,508	2,413	5,804	27,430	21,177	28,970	639,606	23,843	79,584	101,863	15,178	6,672	30,717	5,804
関東信越運輸局	79	96	45	51	73	149	206	1,325	1,486	66,653	52,228	15,518	12,578	1,020	555	1,380	149
中部運輸局	90	121	51	86	109	450	1,671	4,675	982	79,860	4,389	87,052	30,604	1,419	995	1,228	4,503
近畿運輸局	1,210	1,757	967	852	1,819	3,654	3,998	7,146	4,732	146,300	8,902	57,381	235,753	15,620	9,173	19,016	3,654
中国運輸局	244	516	340	89	99	163	809	459	385	13,029	313	3,487	10,806	30,583	1,487	5,537	163
四国運輸局	130	160	197	105	63	110	82	422	411	11,513	594	3,116	18,065	7,409	15,133	3,157	110
九州運輸局	15,063	17,774	16,498	16,429	15,472	1,281	630	1,969	1,311	43,909	1,245	8,507	24,700	13,028	2,730	166,516	1,281
沖縄総合事務局	350	937	582	287	437	29,729	4,268	6,476	3,193	157,013	2,751	32,420	56,898	10,232	1,768	13,040	29,729

1)居住地不詳を含む。  
2)長野県は北陸信越運輸局、福井県は中部運輸局に含まれる。

参考第4表 施設所在地(47区分及び運輸局等)、居住地(47区分及び運輸局等)別延べ宿泊者数<観光目的の宿泊者が50%未満の施設>  
(従業員数100人以上の施設)

(人泊)

施設所在地(47区分及び運輸局等)	居住地(47区分)																				
	総数 1)	北海道	青森県	岩手県	宮城県	秋田県	山形県	福島県	茨城県	栃木県	群馬県	埼玉県	千葉県	東京都	神奈川県	新潟県	富山県	石川県	福井県	山梨県	長野県
令和4年4月	1,144,332	51,563	5,588	6,869	15,790	5,534	6,826	11,772	15,153	7,768	8,839	45,553	50,169	260,715	70,531	16,835	6,780	9,409	3,064	4,452	13,619
01北海道	62,299	30,013	214	92	580	85	116	125	342	324	168	1,969	1,789	10,244	3,269	147	83	82	62	156	311
02青森県	4,071	176	1,298	197	531	91	51	46	32	24	28	144	132	447	193	23	8	6	6	2	5
03岩手県	8,614	189	576	3,466	1,198	236	102	251	128	113	51	197	197	594	384	44	10	9	7	51	20
04宮城県	15,618	868	772	436	2,832	276	348	557	183	196	128	830	560	3,490	920	153	37	54	12	10	51
05秋田県	8,668	327	408	337	932	2,382	309	228	127	51	44	245	354	3,490	411	79	10	6	6	14	28
06山形県	15,869	269	158	157	1,624	285	3,124	332	238	237	144	644	471	1,793	899	274	36	23	8	57	134
07福島県	12,509	126	27	63	870	58	98	4,619	337	316	144	542	333	2,250	825	171	14	41	16	50	100
08茨城県	17,701	91	5	12	70	8	11	44	4,902	207	177	499	1,134	2,987	639	57	15	9	1	30	24
09栃木県	-	-	-	-	-	-	-	-	-	-	-	-	-	-	-	-	-	-	-	-	-
10群馬県	-	-	-	-	-	-	-	-	-	-	-	-	-	-	-	-	-	-	-	-	-
11埼玉県	24,901	303	52	51	437	57	53	121	570	573	1,831	10,455	799	5,114	1,060	240	73	60	26	107	200
12千葉県	140,630	1,916	747	701	1,139	694	747	852	1,848	1,485	1,367	4,666	19,092	26,597	4,498	976	729	1,263	671	1,196	1,331
13東京都	302,822	9,639	891	746	2,899	909	855	2,943	2,668	1,921	2,084	8,771	9,685	113,802	14,151	1,840	1,010	1,461	686	1,345	2,736
14神奈川県	38,827	603	61	60	477	23	74	128	286	160	238	872	790	3,450	17,234	222	62	77	38	143	195
15新潟県	34,272	390	73	96	575	140	361	788	470	538	986	1,946	1,514	7,062	1,791	10,825	658	668	122	104	1,423
16富山県	17,992	150	8	46	34	4	213	35	166	33	67	843	600	4,088	1,226	539	2,620	615	239	24	465
17石川県	11,625	95	12	5	20	3	10	30	100	41	88	716	284	2,652	477	109	196	3,179	94	48	138
18福井県	-	-	-	-	-	-	-	-	-	-	-	-	-	-	-	-	-	-	-	-	-
19山梨県	1,290	0	0	0	0	0	0	0	0	0	8	129	129	516	117	0	0	0	0	129	64
20長野県	15,453	105	21	17	241	8	31	62	158	112	158	989	717	3,142	1,221	355	142	112	28	299	4,475
21岐阜県	-	-	-	-	-	-	-	-	-	-	-	-	-	-	-	-	-	-	-	-	-
22静岡県	23,733	104	11	24	49	9	14	25	88	80	66	479	437	2,461	1,004	36	53	30	31	98	103
23愛知県	44,306	1,250	7	29	159	21	33	42	222	128	91	1,628	1,331	5,995	2,672	53	216	245	156	204	477
24三重県	2,965	26	0	47	6	2	11	2	15	9	20	90	116	467	336	6	6	107	15	3	15
25滋賀県	3,114	7	1	4	4	4	4	2	46	12	1	87	68	239	155	12	20	47	23	6	38
26京都府	-	-	-	-	-	-	-	-	-	-	-	-	-	-	-	-	-	-	-	-	-
27大阪府	99,893	2,338	102	146	484	91	79	208	862	281	398	3,307	3,449	20,626	6,500	292	435	885	439	147	445
28兵庫県	42,181	403	12	25	38	36	5	50	256	72	76	690	1,689	6,054	1,091	56	87	67	111	48	149
29奈良県	-	-	-	-	-	-	-	-	-	-	-	-	-	-	-	-	-	-	-	-	-
30和歌山県	6,283	47	4	4	22	8	5	8	27	9	5	170	114	557	323	8	27	12	24	0	5
31鳥取県	2,833	30	3	0	11	3	12	0	12	12	4	99	60	551	131	3	2	9	12	0	17
32島根県	-	-	-	-	-	-	-	-	-	-	-	-	-	-	-	-	-	-	-	-	-
33岡山県	8,847	90	3	5	25	5	7	28	115	35	24	324	162	1,593	478	11	18	7	6	11	52
34広島県	33,662	380	16	6	68	0	20	30	196	143	87	875	990	6,489	2,034	72	48	86	62	51	65
35山口県	9,720	59	0	3	13	0	3	5	37	68	19	223	229	2,559	381	13	7	5	7	9	18
36徳島県	-	-	-	-	-	-	-	-	-	-	-	-	-	-	-	-	-	-	-	-	-
37香川県	8,784	0	0	0	0	0	0	0	0	0	0	0	0	0	0	0	0	0	0	0	0
38愛媛県	16,181	393	53	4	93	1	17	44	98	204	79	368	367	2,712	691	43	69	16	8	21	92
39高知県	8,657	39	6	4	20	0	9	22	8	8	25	172	88	2,031	705	3	13	6	9	5	51
40福岡県	68,323	864	22	76	281	74	84	131	410	203	204	1,864	1,927	15,178	3,446	110	52	149	113	63	305
41佐賀県	1,577	8	0	0	8	0	0	0	7	3	7	134	23	263	70	0	5	0	5	0	1
42長崎県	27	0	0	0	0	0	0	0	0	0	0	0	0	2	0	0	0	0	0	0	0
43熊本県	12,442	118	22	6	30	6	2	11	62	12	19	197	240	1,635	547	26	12	42	18	13	40
44大分県	10,120	60	3	1	44	9	4	23	14	200	42	200	213	1,173	431	31	5	12	2	6	41
45宮崎県	3,207	12	0	0	1	1	0	3	73	1	19	46	45	345	145	3	1	0	1	0	1
46鹿児島県	4,136	75	0	3	10	14	4	4	8	28	24	70	41	343	76	3	1	19	0	2	4
47沖縄県	-	-	-	-	-	-	-	-	-	-	-	-	-	-	-	-	-	-	-	-	-
運輸局等(再掲) 2)	62,299	30,013	214	92	580	85	116	125	342	324	168	1,969	1,789	10,244	3,269	147	83	82	62	156	311
北海道運輸局	65,549	1,955	3,239	4,656	7,987	3,328	4,032	6,033	1,045	937	485	2,675	2,047	9,788	3,632	744	115	139	55	184	338
東北運輸局	526,171	12,552	1,756	1,570	5,022	1,691	1,740	4,088	10,274	4,346	5,705	25,392	31,629	152,466	37,699	3,335	1,889	2,870	1,422	2,950	4,550
関東運輸局	79,342	740	114	164	870	155	615	915	894	724	1,299	4,494	3,115	16,944	4,715	11,828	3,616	4,574	483	475	6,501
中部運輸局	171,004	1,390	18	100	214	32	58	69	325	217	177	2,197	1,884	8,923	4,012	95	275	382	202	305	595
近畿運輸局	151,471	2,795	119	179	548	135	268	268	1,191	374	480	4,254	5,320	27,476	8,069	368	569	1,011	597	201	637
中国運輸局	55,062	559	22	14	117	8	42	63	360	258	134	1,521	1,441	11,192	3,024	99	75	107	87	71	152
四国運輸局	33,622	432	59	8	113	1	17	53	120	212	104	540	455	4,743	1,396	46	82	22	17	26	143
九州運輸局	99,832	1,137	47	86	339	99	113	158	602	376	287	2,511	2,489	18,939	4,715	173	76	222	139	84	392
沖縄総合事務局	-	-	-	-	-	-	-	-	-	-	-	-	-	-	-	-	-	-	-	-	-

1)居住地不詳を含む。  
2)長野県は北陸信越運輸局、福井県は中部運輸局に含まれる。





参考第4表 施設所在地(47区分及び運輸局等)、居住地(47区分及び運輸局等)別延べ宿泊者数<観光目的の宿泊者が50%未満の施設>  
(従業員数100人以上の施設) (人泊)

施設所在地(47区分 及び運輸局等)	運輸局等(10区分)2)														九州 運輸局	沖縄総合 事務局	
	長崎県	熊本県	大分県	宮崎県	鹿児島県	沖縄県	国外	北海道 運輸局	東北 運輸局	関東 運輸局	北陸信越 運輸局	中部 運輸局	近畿 運輸局	中国 運輸局			四国 運輸局
令和4年4月	5,410	11,030	7,332	5,369	6,745	7,629	59,997	51,563	52,379	463,180	46,643	79,592	151,597	42,849	22,084	84,507	7,629
01北海道	34	81	23	19	86	150	45	30,013	1,212	18,261	623	1,871	3,935	673	1,128	906	150
02青森県	0	5	1	0	16	6	6	176	2,214	1,002	42	150	397	26	11	31	16
03岩手県	81	14	2	8	0	8	9	189	5,829	1,788	83	202	279	16	9	202	8
04宮城県	51	6	0	6	11	39	64	868	5,221	6,317	295	526	951	483	87	767	39
05秋田県	52	8	4	0	4	66	305	327	4,596	2,460	123	215	405	133	56	182	66
06山形県	64	36	2	1	40	12	29	269	5,680	4,429	467	547	503	72	21	200	12
07福島県	0	2	17	19	33	18	0	126	5,735	4,797	326	634	662	56	27	128	18
08茨城県	4	3	18	5	21	16	557	91	150	10,575	105	263	541	406	17	95	16
09栃木県	-	-	-	-	-	-	-	-	-	-	-	-	-	-	-	-	-
10群馬県	-	-	-	-	-	-	-	-	-	-	-	-	-	-	-	-	-
11埼玉県	16	32	29	23	32	50	248	303	771	20,509	573	735	970	233	88	421	50
12千葉県	674	721	687	682	844	844	27,759	1,916	4,880	60,749	4,299	9,768	9,015	3,643	2,775	5,906	844
13東京都	1,040	1,635	974	907	1,322	3,721	24,302	9,639	9,243	154,427	7,047	18,301	33,045	7,057	3,818	14,453	3,721
14神奈川県	71	102	65	66	71	207	1,649	603	823	23,173	556	1,751	3,865	508	184	961	207
15新潟県	31	44	43	29	21	27	443	390	2,033	14,411	13,574	1,199	1,568	182	77	368	27
16富山県	25	62	9	14	8	59	84	150	340	7,047	4,239	2,699	2,760	186	42	386	59
17石川県	6	16	9	8	87	29	11	95	80	4,406	3,622	743	1,781	83	33	211	29
18福井県	-	-	-	-	-	-	-	-	-	-	-	-	-	-	-	-	-
19岐阜県	0	0	0	0	0	0	6	0	0	1,028	64	64	128	0	0	0	0
20長野県	5	6	5	36	30	22	140	105	380	6,796	5,084	1,589	1,028	96	52	161	22
21岐阜県	-	-	-	-	-	-	-	-	-	-	-	-	-	-	-	-	-
22静岡県	2	23	15	13	11	11	157	104	132	4,713	222	7,459	1,095	146	103	169	11
23愛知県	34	59	103	32	62	64	822	1,250	291	12,271	991	11,541	4,681	442	332	1,317	64
24三重県	2	3	2	2	0	11	107	26	68	1,056	134	1,097	374	37	34	21	11
25滋賀県	4	3	2	1	3	5	15	7	15	614	117	363	1,813	63	44	58	5
26京都府	-	-	-	-	-	-	-	-	-	-	-	-	-	-	-	-	-
27大阪府	336	569	392	330	752	855	1,446	2,338	1,110	35,570	2,057	6,287	35,207	3,635	2,263	5,664	855
28兵庫県	123	274	39	29	44	80	69	403	166	9,976	359	3,546	23,177	1,799	953	891	80
29奈良県	-	-	-	-	-	-	-	-	-	-	-	-	-	-	-	-	-
30和歌山県	12	8	35	15	3	16	30	47	51	1,205	52	308	1,990	116	65	161	16
31鳥取県	5	14	2	11	0	22	22	30	29	869	31	164	679	798	65	144	2
32島根県	-	-	-	-	-	-	-	-	-	-	-	-	-	-	-	-	-
33岡山県	31	37	5	15	28	42	125	90	73	2,742	88	548	1,677	2,460	485	517	42
34広島県	146	254	141	68	71	110	315	380	140	10,865	271	1,796	4,867	10,010	1,039	2,116	110
35山口県	47	73	75	33	17	21	96	59	24	3,525	43	232	918	3,730	163	909	21
36徳島県	-	-	-	-	-	-	-	-	-	-	-	-	-	-	-	-	-
37香川県	0	0	0	0	0	0	15	0	0	0	0	0	0	0	0	0	0
38愛媛県	57	36	104	72	14	63	77	393	212	4,540	220	911	2,792	985	3,930	588	63
39高知県	3	6	10	6	3	13	12	39	39	3,056	73	233	1,588	424	2,881	299	13
40福岡県	1,899	1,467	1,549	930	1,393	875	329	864	668	23,295	616	2,935	6,558	3,365	903	27,696	875
41佐賀県	56	48	22	12	23	3	7	8	8	507	6	105	131	38	13	751	3
42長崎県	17	0	0	0	0	0	0	0	0	0	2	0	8	0	0	17	0
43熊本県	172	4,578	168	248	246	42	572	118	77	2,725	120	371	983	231	103	7,100	42
44大分県	253	473	2,600	318	137	34	106	60	44	2,208	89	217	729	483	221	5,924	34
45宮崎県	10	186	123	1,312	103	29	1	12	5	674	5	88	179	48	18	2,148	29
46鹿児島県	47	146	48	99	1,381	69	17	75	35	592	27	134	318	186	44	2,639	69
47沖縄県	-	-	-	-	-	-	-	-	-	-	-	-	-	-	-	-	-
運輸局等(再掲)2)	34	81	23	19	86	150	45	30,013	1,212	18,261	623	1,871	3,935	673	1,128	906	150
北海道運輸局	248	71	35	34	89	159	413	1,955	29,275	20,793	1,336	2,274	3,197	786	211	1,510	159
東北運輸局	1,805	2,493	1,773	1,683	2,133	4,838	54,521	12,552	15,867	270,461	12,644	30,882	47,564	11,847	6,882	21,836	4,838
関東運輸局	67	128	66	87	146	137	678	740	2,833	32,660	26,519	6,230	7,137	547	204	1,126	137
北陸信越運輸局	38	85	120	47	73	86	1,086	1,380	491	18,040	1,347	20,097	6,150	625	469	1,507	86
中部運輸局	475	854	468	375	802	956	1,560	2,795	1,342	47,365	2,585	10,504	62,187	5,613	3,325	6,774	956
近畿運輸局	229	378	223	127	116	175	558	559	266	18,001	433	2,740	4,380	1,752	3,686	175	
中国運輸局	60	42	114	78	17	76	104	432	251	1,144	293	1,144	4,380	1,409	6,811	887	76
四国運輸局	2,454	6,898	4,510	2,919	3,283	1,052	1,032	1,137	842	30,003	863	3,850	8,906	4,351	1,302	46,275	1,052
沖縄総合事務局	-	-	-	-	-	-	-	-	-	-	-	-	-	-	-	-	-

1)居住地不詳を含む。  
2)長野県は北陸信越運輸局、福井県は中部運輸局に含まれる。

参考第5表 施設所在地(主令市区町村)、従業員数(3区分) 別母集団施設数及び回収施設数

施設所在地 (主令市区町村)	従業員数(3区分)				施設所在地 (主令市区町村)	従業員数(3区分)					
	0~4人		5~9人			0~4人		5~9人			
	母集団 施設数	回収 施設数	母集団 施設数	回収 施設数		母集団 施設数	回収 施設数	母集団 施設数	回収 施設数		
北海道札幌市	149	-	40	-	170	116	-	24	-	53	29
北海道函館市	90	-	11	-	36	18	-	-	-	86	20
北海道小樽市	66	-	18	-	18	12	-	-	-	37	20
北海道旭川市	66	-	18	-	18	12	-	-	-	58	22
北海道釧路市	96	-	9	-	32	20	-	-	-	15	11
北海道帯広市	27	-	8	-	25	16	-	-	-	18	12
北海道帯広市	16	-	8	-	25	16	-	-	-	111	68
北海道北見市	20	-	15	-	22	16	-	-	-	45	26
北海道千歳市	31	-	4	-	24	14	-	-	-	22	10
北海道登別市	7	-	-	-	15	15	-	-	-	30	15
北海道後志総合振興局知床町	142	12	22	-	46	10	-	10	103	14	78
北海道後志総合振興局浦河町	46	10	1	-	3	3	-	-	20	53	34
青森県青森市	22	-	8	-	34	24	-	-	41	30	19
青森県弘前市	34	-	3	-	22	16	-	-	23	16	10
青森県八戸市	15	-	10	-	26	17	-	-	6	12	10
岩手県盛岡市	23	-	9	-	38	27	-	-	19	32	19
岩手県宮古市	17	-	7	-	11	11	-	-	51	32	19
岩手県花巻市	25	-	7	-	27	16	-	-	12	22	13
岩手県北上市	11	-	3	-	18	10	-	-	26	21	11
岩手県一関市	30	-	6	-	15	13	-	-	192	21	11
岩手県釜石市	8	-	4	-	12	10	-	-	227	38	23
岩手県奥州市	18	-	5	-	12	10	-	-	63	37	24
岩手県盛岡市	26	-	20	-	110	62	-	-	241	11	24
宮城県仙台市	59	-	13	-	115	11	-	-	8	8	14
宮城県石巻市	41	-	20	-	22	15	-	-	13	25	18
宮城県大崎市	5	-	5	-	13	11	-	-	53	5	28
宮城県登壇郡松島町	22	-	11	-	31	24	-	-	6	2	12
秋田県横手市	11	-	5	-	13	12	-	-	25	8	16
秋田県北上市	60	-	9	-	27	20	-	-	71	18	11
秋田県山形市	55	-	20	-	46	34	-	-	255	17	10
山形県米沢市	37	-	15	-	20	13	-	-	14	14	14
山形県鶴岡市	77	-	29	-	30	21	-	-	23	39	10
山形県天童市	-	-	6	-	18	12	-	-	208	25	14
福島県福島市	42	-	29	-	54	29	-	-	11	46	32
福島県会津若松市	34	-	5	-	33	24	-	-	345	11	32
福島県郡山市	19	-	34	-	38	31	-	-	186	42	23
福島県いわき市	95	-	45	-	66	35	-	-	27	68	46
福島県耶麻郡猪苗代町	72	-	13	-	17	15	-	-	137	40	20
茨城県水戸市	7	-	7	-	25	15	-	-	37	21	14
茨城県つくば市	9	-	6	-	24	15	-	-	76	17	10
茨城県神栖市	33	-	23	-	22	18	-	-	178	32	15
栃木県宇都宮市	12	-	12	-	41	33	-	-	15	2	11
栃木県足野市	12	-	4	-	14	10	-	-	163	16	11
栃木県日光市	201	11	60	-	90	48	-	-	145	23	23
栃木県那須塩原市	66	-	19	-	42	19	-	-	18	8	13
栃木県那須郡那須町	310	19	43	-	56	27	-	-	547	28	14
群馬県高崎市	16	-	8	-	27	15	-	-	130	53	22
群馬県高崎市	16	-	8	-	27	15	-	-	27	22	17
群馬県高崎市	16	-	8	-	27	15	-	-	262	19	28
群馬県高崎市	16	-	8	-	27	15	-	-	179	13	12
群馬県高崎市	16	-	8	-	27	15	-	-	34	11	19
群馬県高崎市	16	-	8	-	27	15	-	-	12	12	23
群馬県高崎市	16	-	8	-	27	15	-	-	36	33	26
群馬県高崎市	16	-	8	-	27	15	-	-	81	45	26
群馬県高崎市	16	-	8	-	27	15	-	-	57	61	41
群馬県高崎市	16	-	8	-	27	15	-	-	22	25	13
群馬県高崎市	16	-	8	-	27	15	-	-	72	72	60
埼玉県さいたま市	4	-	1	-	15	11	-	-	49	115	47
埼玉県熊谷市	17	-	15	-	47	25	-	-	385	96	47
千葉県千葉市	118	-	19	-	23	11	-	-	21	31	18
千葉県船橋市	15	-	9	-	25	14	-	-	58	45	22
千葉県成田市	4	-	2	-	14	14	-	-	29	31	15
千葉県柏市	19	-	10	-	20	14	-	-	84	175	93
千葉県市原市	78	-	8	-	29	22	-	-	3	40	18
千葉県船橋市	8	-	2	-	34	26	-	-	3	3	10
千葉県浦安市	159	13	35	-	87	45	-	-	5	11	22
千葉県南房総市	12	-	28	-	22	11	-	-	5	5	15
千葉県千代田区	15	-	22	-	156	80	-	-	87	37	31
東京都中央区	76	-	35	-	127	75	-	-	43	11	16
東京都台東区	141	-	52	-	91	40	-	-	15	4	15
東京都港区	205	18	114	-	139	40	-	-	109	15	16
東京都新宿区	159	-	13	-	34	20	-	-	21	2	16
東京都台東区	61	-	8	-	33	11	-	-	111	29	28
東京都江東区	49	-	10	-	34	18	-	-	150	33	23
東京都品川区	18	-	1	-	33	20	-	-	33	2	11
東京都品川区	18	-	1	-	33	20	-	-	79	29	23
東京都品川区	18	-	1	-	33	20	-	-	29	10	20

参考第5表 施設所在地(主な市区町村)、従業者数(3区分) 別母集団施設数及び回収施設数 (施設)

施設所在地 (主な市区町村)	従業者数(3区分)						10人以上
	0~4人		5~9人		10人以上		
	母集団 施設数	回収 施設数	母集団 施設数	回収 施設数	母集団 施設数	回収 施設数	
京都府京都市	2,551	73	297	50	564	236	
京都府京都市	64	-	34	-	22	11	
京都府宮内市	111	-	51	-	47	24	
大阪府大阪市	665	17	138	27	408	212	
大阪府泉佐野市	65	-	3	-	17	13	
兵庫県神戸市	95	-	23	-	127	76	
兵庫県姫路市	40	-	23	-	26	13	
兵庫県姫路市	68	-	8	-	17	11	
兵庫県洲本市	189	15	40	-	61	34	
兵庫県赤穂市	11	-	1	-	13	10	
兵庫県美方郡香美町	114	10	30	-	15	-	
奈良県奈良市	98	-	18	-	57	43	
和歌山県和歌山市	39	-	10	-	30	23	
和歌山県田辺市	95	-	14	-	20	13	
和歌山県唐海郡白浜町	134	-	23	-	33	21	
鳥取県鳥取市	107	12	15	-	24	15	
鳥取県米子市	24	-	9	-	35	28	
鳥取県松江市	63	-	16	-	44	27	
鳥取県浜田市	35	-	6	-	17	14	
鳥取県出雲市	51	-	15	-	25	18	
岡山県岡山市	74	-	16	-	56	34	
岡山県倉敷市	47	-	12	-	46	30	
広島県広島市	118	-	60	-	110	64	
広島県呉市	53	-	10	-	23	13	
広島県尾道市	80	-	12	-	27	12	
広島県福山市	46	-	12	-	32	16	
広島県廿日市市	42	-	10	-	25	21	
山口県下関市	25	-	7	-	33	25	
山口県山口市	14	-	7	-	30	23	
山口県萩市	38	-	10	-	12	10	
山口県岩国市	25	-	3	-	13	10	
徳島県徳島市	53	-	17	-	25	11	
香川県高松市	108	11	42	-	52	30	
愛媛県松山市	75	-	24	-	76	54	
愛媛県今治市	85	-	20	-	18	13	
高知県高知市	36	-	15	-	48	34	
福岡県北九州市	36	-	21	-	51	38	
福岡県福岡市	253	11	97	13	211	118	
福岡県久留米市	13	-	6	-	17	10	
佐賀県佐賀市	36	-	18	-	26	19	
佐賀県唐津市	47	-	14	-	23	15	
佐賀県嬉野市	10	-	5	-	25	13	
長崎県長崎市	96	-	25	-	59	40	
長崎県佐世保市	94	-	7	-	36	24	
長崎県諫早市	18	-	3	-	17	14	
長崎県五島市	219	24	10	-	6	-	
長崎県西海市	66	11	5	-	5	-	
長崎県雲仙市	14	-	14	-	21	15	
長崎県南島原市	164	14	5	-	5	-	
熊本県熊本市	90	-	19	-	67	44	
熊本県上水原市	24	-	10	-	22	12	
熊本県阿蘇市	46	-	9	-	15	10	
熊本県天草市	158	13	15	-	20	15	
熊本県阿蘇郡小国町	29	-	13	-	31	18	
熊本県阿蘇郡阿蘇村	51	-	5	-	18	12	
熊本県阿蘇郡小国町	29	-	16	-	33	25	
大分県大分市	168	-	37	-	73	44	
大分県別府市	45	-	9	-	18	11	
大分県日田市	214	13	57	-	45	32	
宮崎県宮崎市	41	-	18	-	46	34	
鹿児島県指宿市	77	-	19	-	62	41	
鹿児島県指宿市	39	-	2	-	18	15	
鹿児島県薩摩川内市	104	-	15	-	16	11	
鹿児島県奄美市	45	-	23	-	38	25	
鹿児島県奄美市	116	-	6	-	13	11	
沖縄県那覇市	398	11	51	-	124	58	
沖縄県石垣市	12	-	30	-	33	14	
沖縄県名護市	253	-	14	-	18	10	
沖縄県うるま市	234	10	14	-	7	-	

D) 従業者数10人以上未満の施設については、標本調査を実施している。  
 ※本表は市区町村別、従業者区別において0施設以上の回収があったものについて表章している。  
 ※本表は、実数を表章しており、未回収分を推定した数値ではない。

参考第6表 施設所在地(主市区町村) 従業員数(3区分) 別延べ宿泊者数

(人泊)

施設所在地 (主市区町村)	従業員数(3区分)			
	延べ 宿泊者数	0~4人(1)	5~9人(1)	10人以上
北海道札幌市	386,830	-	-	386,830
北海道函館市	75,397	-	-	75,397
北海道小樽市	19,724	-	-	19,724
北海道旭川市	54,291	-	-	54,291
北海道網走市	40,264	-	-	40,264
北海道帯広市	43,969	-	-	43,969
北海道北見市	29,728	-	-	29,728
北海道千歳市	25,760	-	-	25,760
北海道登別市	51,127	-	-	51,127
北海道後志総合振興局厚知支庁	6,123	331	-	5,792
北海道日高振興局浦河町	72	72	-	-
青森県青森市	61,486	-	-	61,486
青森県弘前市	33,851	-	-	33,851
青森県八戸市	29,522	-	-	29,522
岩手県盛岡市	78,171	-	-	78,171
岩手県宮古市	11,455	-	-	11,455
岩手県北上市	25,735	-	-	25,735
岩手県一関市	28,235	-	-	28,235
岩手県釜石市	15,862	-	-	15,862
岩手県奥州市	7,177	-	-	7,177
岩手県奥州市	13,888	-	-	13,888
宮城県仙台市	236,833	-	-	236,833
宮城県石巻市	20,891	-	-	20,891
宮城県大崎市	24,996	-	-	24,996
宮城県宮城郡松島町	20,819	-	-	20,819
秋田県秋田市	48,000	-	-	48,000
秋田県横手市	13,507	-	-	13,507
秋田県北上市	18,767	-	-	18,767
山形県山形市	51,600	-	-	51,600
山形県米沢市	20,078	-	-	20,078
山形県鶴岡市	27,966	-	-	27,966
山形県天童市	12,012	-	-	12,012
福島県福島市	66,051	-	-	66,051
福島県会津若松市	62,415	-	-	62,415
福島県郡山市	53,452	-	-	53,452
福島県いわき市	59,496	-	-	59,496
福島県耶麻郡猪苗代町	11,974	-	-	11,974
茨城県水戸市	47,364	-	-	47,364
茨城県つくば市	28,779	-	-	28,779
茨城県神栖市	28,463	-	-	28,463
栃木県宇都宮市	92,986	-	-	92,986
栃木県日光市	12,134	-	-	12,134
栃木県日光市	84,322	1,489	-	83,833
栃木県那須塩原市	33,466	-	-	33,466
栃木県那須郡那須町	71,118	1,005	-	70,113
群馬県前橋市	29,269	-	-	29,269
群馬県高崎市	45,623	-	-	45,623
群馬県高崎市	41,063	-	-	41,063
群馬県渋川市	561	-	-	-
群馬県吾妻郡嬬恋村	38,858	-	-	38,858
群馬県吾妻郡草津町	23,204	-	-	23,204
群馬県利根郡みなかみ町	47,763	-	-	47,763
埼玉県さいたま市	16,143	-	-	16,143
埼玉県熊谷市	145,766	-	-	145,766
千葉県千葉市	11,896	-	-	11,896
千葉県千葉市	28,516	-	-	28,516
千葉県成田市	109,474	-	-	109,474
千葉県柏市	40,624	-	-	40,624
千葉県市原市	21,808	-	-	21,808
千葉県鴨川市	37,736	-	-	37,736
千葉県浦安市	433,166	-	-	433,166
千葉県南房総市	164	-	-	164
千葉県千代田区	203,694	-	-	203,694
東京都中央区	324,136	-	-	324,136
東京都港区	363,843	-	-	363,843
東京都新宿区	222,673	-	-	222,673
東京都台東区	116,935	752	11,338	118,925
東京都墨田区	38,725	-	-	38,725
東京都江東区	93,735	-	-	93,735
東京都品川区	111,109	-	-	111,109

(人泊)

施設所在地 (主市区町村)	従業員数(3区分)			
	延べ 宿泊者数	0~4人(1)	5~9人(1)	10人以上
東京都大田区	102,881	-	-	102,881
東京都渋谷区	93,385	-	-	93,385
東京都豊島区	82,546	-	-	82,546
東京都北区	29,840	-	-	29,840
東京都八王子市	21,411	-	-	21,411
神奈川県横浜市中区	282,666	-	-	282,666
神奈川県相模原市	80,412	-	-	80,412
神奈川県横浜市	15,666	-	-	15,666
神奈川県足柄下郡箱根町	43,602	-	-	43,602
神奈川県足柄下郡湯河原町	135,028	588	4,594	129,846
神奈川県新潟市	8,689	-	-	8,689
新潟県新潟市	104,287	-	-	104,287
新潟県長岡市	29,720	-	-	29,720
新潟県新潟市	22,406	-	-	22,406
新潟県上越市	16,478	-	-	16,478
新潟県上越市	23,201	-	-	23,201
新潟県佐渡市	9,087	145	-	8,942
新潟県新潟市	5,295	-	-	5,295
新潟県南魚沼郡湯沢町	30,237	998	-	29,239
富山県富山市	80,434	-	-	80,434
石川県金沢市	156,977	-	6,914	150,063
石川県小松市	33,594	-	-	33,594
石川県加賀市	23,470	-	-	23,470
石川県小松市	45,138	-	-	45,138
福井県福井市	48,365	-	-	48,365
福井県あま市	23,409	-	-	23,409
山梨県甲府市	39,003	-	-	39,003
山梨県富士吉田市	15,418	-	-	15,418
山梨県北杜市	12,304	762	-	11,542
山梨県笛巻町	22,851	-	-	22,851
山梨県南都留郡山中湖村	23,625	352	-	23,273
山梨県南都留郡富士河口湖町	57,045	3,781	2,276	50,988
長野県長野市	63,019	-	-	63,019
長野県松本市	63,228	976	-	62,252
長野県上田市	21,510	-	-	21,510
長野県諏訪市	24,853	-	-	24,853
長野県大町市	11,331	-	-	11,331
長野県茅野市	19,589	-	-	19,589
長野県佐久市	15,009	-	-	15,009
長野県佐久市	400	-	-	12,775
長野県安曇野市	13,175	-	-	13,175
長野県北佐久郡軽井沢町	40,373	-	-	40,373
長野県下伊那郡阿智村	14,971	-	-	14,971
長野県北安曇郡白馬村	11,305	379	390	10,536
長野県下高井郡山内町	16,462	-	-	16,462
岐阜県岐阜市	47,304	-	-	47,304
岐阜県高山市	53,884	2,925	3,443	47,516
岐阜県高山市	5,132	373	-	4,759
岐阜県下呂市	47,998	-	-	47,998
静岡県静岡市	82,773	-	-	82,773
静岡県浜松市	91,494	-	-	91,494
静岡県熱海市	20,248	-	-	20,248
静岡県沼津市	95,937	-	-	95,937
静岡県伊豆市	62,697	1,201	3,060	58,406
静岡県細川町	40,559	-	-	40,559
静岡県伊豆市	25,599	-	-	25,599
静岡県伊豆の国市	17,364	-	-	17,364
静岡県賀茂郡東伊豆町	22,943	-	-	22,943
愛知県名古屋市中区	349,602	-	-	349,602
愛知県豊橋市	32,806	-	-	32,806
愛知県豊田市	33,786	-	-	33,786
愛知県清洲市	19,286	-	-	19,286
愛知県知多郡南知多町	6,227	-	-	6,227
三重県津市	26,113	-	-	26,113
三重県四日市市	26,458	-	-	26,458
三重県伊勢市	35,683	-	-	35,683
三重県鳥羽市	39,912	-	-	39,912
三重県志摩市	49,438	-	-	49,438
三重県三重郡菟町	9,213	-	-	9,213
滋賀県大津市	47,881	-	-	47,881
滋賀県長浜市	16,959	-	-	16,959

参考第6表 施設所在地(主な市区町村)、従業員数(3区分)別延べ宿泊者数

施設所在地 (主な市区町村)	従業員数(3区分)			
	(人泊)			
	延べ 宿泊者数	0～4人(1)	5～9人(1)	10人以上
京都府京都市	588,504	1,284	17,521	539,699
京都府京丹後市	9,941	-	-	9,941
京都府京都市	12,429	-	-	12,429
大阪府大阪市	873,061	1,226	22,794	849,041
大阪府泉佐野市	32,381	-	-	32,381
兵庫県神戸市	292,807	-	-	292,807
兵庫県姫路市	39,111	-	-	39,111
兵庫県洲本市	26,647	-	-	26,647
兵庫県豊岡市	29,017	706	-	28,311
兵庫県赤穂市	17,488	-	-	17,488
兵庫県美方郡香美町	31	31	-	-
奈良県奈良市	69,445	-	-	69,445
和歌山県和歌山市	58,151	-	-	58,151
和歌山県田辺市	13,471	-	-	13,471
和歌山県西牟婁郡白浜町	42,393	-	-	42,393
鳥取県鳥取市	22,868	99	-	22,769
鳥取県米子市	55,208	-	-	55,208
鳥取県松江市	57,087	-	-	57,087
鳥取県浜田市	17,639	-	-	17,639
鳥取県出雲市	40,213	-	-	40,213
岡山県岡山市	99,161	-	-	99,161
岡山県倉敷市	64,050	-	-	64,050
広島県広島市	197,947	-	-	197,947
広島県呉市	12,974	-	-	12,974
広島県尾道市	14,023	-	-	14,023
広島県福山市	45,683	-	-	45,683
広島県廿日市市	21,757	-	-	21,757
山口県下関市	44,701	-	-	44,701
山口県山口市	47,047	-	-	47,047
山口県萩市	14,127	-	-	14,127
山口県岩国市	13,338	-	-	13,338
徳島県徳島市	33,384	-	-	33,384
香川県高松市	66,553	282	-	66,271
愛媛県松山市	113,738	-	-	113,738
愛媛県今治市	17,808	-	-	17,808
香川県高知市	79,254	-	-	79,254
福岡県北九州市	100,045	-	-	100,045
福岡県福岡市	412,707	599	12,479	399,629
福岡県久留米市	16,305	-	-	16,305
佐賀県佐賀市	33,958	-	-	33,958
佐賀県唐津市	12,175	-	-	12,175
佐賀県糟粕野市	16,397	-	-	16,397
長崎県長崎市	124,184	-	-	124,184
長崎県佐世保市	97,344	-	-	97,344
長崎県諫早市	23,604	-	-	23,604
長崎県五島市	260	260	-	-
長崎県西海市	27	27	-	-
長崎県雲仙市	16,693	-	-	16,693
長崎県南島原市	0	-	-	-
熊本県熊本市	117,293	-	-	117,293
熊本県山鹿市	8,357	-	-	8,357
熊本県上天草市	9,576	-	-	9,576
熊本県阿蘇市	21,071	-	-	21,071
熊本県天草市	10,429	426	-	10,003
熊本県阿蘇郡南小国町	12,245	-	-	12,245
熊本県阿蘇郡南阿蘇村	9,755	-	-	9,755
大分県大分市	68,875	-	-	68,875
大分県別府市	105,759	-	-	105,759
大分県田田市	12,156	-	-	12,156
大分県由布市	17,412	277	-	17,135
宮崎県宮崎市	102,008	-	-	102,008
鹿児島県鹿児島市	107,110	-	-	107,110
鹿児島県指宿市	22,889	-	-	22,889
鹿児島県薩摩川内市	13,341	-	-	13,341
鹿児島県霧島市	45,970	-	-	45,970
鹿児島県奄美市	18,651	-	-	18,651
沖縄県那覇市	148,028	416	-	147,612
沖縄県石垣市	54,606	1,053	-	53,553
沖縄県名護市	23,323	-	-	23,323
沖縄県うるま市	48	48	-	-

施設所在地 (主な市区町村)	従業員数(3区分)			
	(人泊)			
	延べ 宿泊者数	0～4人(1)	5～9人(1)	10人以上
沖縄県宮古島市	69,704	1,101	-	68,603
沖縄県国頭郡今帰仁村	121	121	-	-
沖縄県国頭郡本部町	195	195	-	-
沖縄県国頭郡島尻村	87,368	-	-	87,368
沖縄県中頭郡北谷町	27,548	-	-	27,548

(1)従業員数10人未満の施設については、概本調査を基盤としている。  
 ※本表は市区町村別、従業員区分別において10施設以上の回収があったものについて表示している。  
 ※本表は、美数を表準しており、未回収分を推定した数値ではない。

参考第7表 施設所在地(主な市区町村)、従業者数(3区分)別実信泊者数

(人)

施設所在地 (主な市区町村)	従業者数(3区分)			
	実信泊者数	従業者数(3区分)		
		0~4人(1)	5~9人(1)	10人以上
東京都大田区	71,339	-	-	71,339
東京都渋谷区	64,388	-	-	64,388
東京都豊島区	54,407	-	-	54,407
東京都北区	20,043	-	-	20,043
東京都八王子市	19,476	-	-	19,476
神奈川県横浜	219,468	-	-	219,468
神奈川県川崎市	60,188	-	-	60,188
神奈川県相模原市	10,923	-	-	10,923
神奈川県足柄下郡箱根町	31,998	-	-	31,998
神奈川県足柄下郡湯河原町	121,860	504	4,287	117,069
新潟県新潟市	8,060	-	-	8,060
新潟県新潟市	82,239	-	-	82,239
新潟県長岡市	23,472	-	-	23,472
新潟県新潟市	19,485	-	-	19,485
新潟県上越市	15,604	-	-	15,604
新潟県上越市	17,463	-	-	17,463
新潟県佐渡市	7,859	100	-	7,759
新潟県南魚沼市	4,127	-	-	4,127
新潟県南魚沼市	25,335	562	-	24,773
富山県富山市	53,939	-	-	53,939
富山県金沢市	129,344	-	5,495	123,849
石川県小松市	31,068	-	-	31,068
石川県七尾市	18,990	-	-	18,990
石川県加賀市	41,880	-	-	41,880
福井県福井市	38,931	-	-	38,931
福井県越前市	21,016	-	-	21,016
山梨県甲府市	32,798	-	-	32,798
山梨県富士吉田市	14,397	-	-	14,397
山梨県北杜市	9,660	621	-	9,039
山梨県笛吹市	21,182	-	-	21,182
山梨県南都留郡山中湖町	14,387	300	-	14,087
山梨県南都留郡富士河口湖町	49,850	2,942	1,829	45,079
長野県長野市	52,703	-	-	52,703
長野県松本市	51,393	922	-	50,471
長野県上田市	17,634	-	-	17,634
長野県諏訪市	23,113	-	-	23,113
長野県大町市	10,118	-	-	10,118
長野県茅野市	14,645	-	-	14,645
長野県佐久市	13,025	-	-	13,025
長野県安曇野市	225	-	-	225
長野県北佐久郡軽井沢町	28,643	-	-	28,643
長野県北佐久郡阿智村	14,493	-	-	14,493
長野県北安曇郡白馬村	9,339	268	-	8,769
長野県下高井郡山ノ内町	11,062	-	-	11,062
岐阜県岐阜市	40,078	-	-	40,078
岐阜県高山市	46,039	2,140	2,471	41,448
岐阜県下呂市	4,667	210	-	4,457
岐阜県津市	42,889	-	-	42,889
静岡県静岡市	60,088	-	-	60,088
静岡県浜松市	69,933	-	-	69,933
静岡県熱海市	16,388	-	-	16,388
静岡県静岡市	80,640	-	-	80,640
静岡県伊豆市	55,530	-	-	55,530
静岡県伊豆市	32,635	987	2,762	31,848
静岡県伊豆市	23,828	-	-	23,828
静岡県伊豆市	16,135	-	-	16,135
静岡県伊豆市	20,336	-	-	20,336
静岡県伊豆市	253,430	-	-	253,430
愛知県名古屋	21,912	-	-	21,912
愛知県豊田	24,961	-	-	24,961
愛知県蒲田	18,019	-	-	18,019
愛知県知多郡南知多町	6,055	-	-	6,055
三重県津市	19,700	-	-	19,700
三重県四日市市	17,036	-	-	17,036
三重県伊勢市	27,916	-	-	27,916
三重県鳥羽市	36,184	-	-	36,184
三重県志摩市	42,240	-	-	42,240
三重県三重郡菟野町	8,840	-	-	8,840
滋賀県大津市	38,425	-	-	38,425
滋賀県彦根市	16,320	-	-	16,320

(人)

施設所在地 (主な市区町村)	従業者数(3区分)			
	実信泊者数	従業者数(3区分)		
		0~4人(1)	5~9人(1)	10人以上
北海道札幌市	278,197	-	-	278,197
北海道函館市	51,584	-	-	51,584
北海道小樽市	16,019	-	-	16,019
北海道旭川市	41,480	-	-	41,480
北海道釧路市	31,633	-	-	31,633
北海道帯広市	34,445	-	-	34,445
北海道北見市	22,629	-	-	22,629
北海道千歳市	18,522	-	-	18,522
北海道空知支庁	47,340	-	-	47,340
北海道後志支庁	4,916	181	-	4,735
北海道日高振興局浦幌町	28	-	-	28
青森県青森市	51,710	-	-	51,710
青森県弘前市	30,079	-	-	30,079
青森県八戸市	18,840	-	-	18,840
岩手県盛岡市	62,413	-	-	62,413
岩手県宮古市	9,491	-	-	9,491
岩手県花巻市	19,456	-	-	19,456
岩手県北上市	21,719	-	-	21,719
岩手県一関市	12,509	-	-	12,509
岩手県釜石市	4,300	-	-	4,300
岩手県奥州市	10,964	-	-	10,964
宮城県仙台市	161,960	-	-	161,960
宮城県石巻市	11,528	-	-	11,528
宮城県大崎市	20,560	-	-	20,560
宮城県登米郡松島町	19,960	-	-	19,960
秋田県秋田市	35,749	-	-	35,749
秋田県横手市	10,915	-	-	10,915
秋田県北上市	14,208	-	-	14,208
山形県山形市	36,109	-	-	36,109
山形県米沢市	12,822	-	-	12,822
山形県鶴岡市	23,718	-	-	23,718
山形県天童市	8,853	-	-	8,853
福島県福島市	53,947	-	-	53,947
福島県会津若松市	53,647	-	-	53,647
福島県郡山市	37,670	-	-	37,670
福島県いわき市	47,657	-	-	47,657
福島県耶麻郡猪苗代町	9,543	-	-	9,543
茨城県水戸市	37,288	-	-	37,288
茨城県つくば市	19,686	-	-	19,686
茨城県神栖市	18,250	-	-	18,250
栃木県宇都宮市	72,543	-	-	72,543
栃木県佐野市	9,073	-	-	9,073
栃木県日光市	74,035	-	-	74,035
栃木県那須郡那須町	27,093	1,406	-	27,093
栃木県那須郡鹿沼市	62,661	-	-	62,661
群馬県高崎市	21,368	874	-	21,368
群馬県高崎市	37,999	-	-	37,999
群馬県高崎市	39,815	-	-	39,815
群馬県高崎市	454	-	-	454
群馬県高崎市	35,236	-	-	35,236
群馬県高崎市	21,747	-	-	21,747
群馬県利根郡みなみみどり町	37,816	-	-	37,816
埼玉県さいたま市	8,846	-	-	8,846
埼玉県熊谷市	97,987	-	-	97,987
千葉県千葉市	10,496	-	-	10,496
千葉県市川市	22,934	-	-	22,934
千葉県成田市	78,555	-	-	78,555
千葉県柏市	25,907	-	-	25,907
千葉県原市	17,846	-	-	17,846
千葉県鴨川市	31,826	-	-	31,826
千葉県浦安市	349,155	-	-	349,155
千葉県南房総市	23,446	158	-	23,288
東京都千代田区	130,987	-	-	130,987
東京都中央区	222,535	-	-	222,535
東京都港区	248,368	-	-	248,368
東京都新宿区	141,827	-	-	141,827
東京都台東区	250	8,244	-	77,083
東京都墨田区	16,366	-	-	16,366
東京都江東区	59,713	-	-	59,713
東京都品川区	69,043	-	-	69,043

参考第7表 施設所在地(主な市区町村)、従業員数(3区分)別宿泊者数

施設所在地 (主な市区町村)	従業員数(3区分)			
	実宿泊者数	0～4人	5～9人	10人以上
京都府京都市	403,513	821	13,398	389,294
京都府宮津市	8,393	-	-	8,393
京都府京丹後市	9,537	-	-	9,537
京都府大阪市	634,577	865	15,675	618,037
大阪府泉佐野市	21,408	-	-	21,408
兵庫県神戸市	190,233	-	-	190,233
兵庫県姫路市	27,181	-	-	27,181
兵庫県洲本市	25,008	-	-	25,008
兵庫県豊岡市	27,130	696	-	26,434
兵庫県赤穂市	12,990	-	-	12,990
兵庫県美方郡香美町	31	31	-	-
兵庫県美作市	57,451	-	-	57,451
和歌山県和歌山市	48,522	-	-	48,522
和歌山県田辺市	10,335	-	-	10,335
和歌山県西牟婁郡白浜町	37,296	-	-	37,296
鳥取県鳥取市	18,131	21	-	18,110
鳥取県米子市	47,272	-	-	47,272
鳥取県松江市	50,463	-	-	50,463
鳥取県浜田市	14,126	-	-	14,126
鳥取県出雲市	34,967	-	-	34,967
岡山県岡山市	74,777	-	-	74,777
岡山県倉敷市	49,003	-	-	49,003
広島県広島市	164,290	-	-	164,290
広島県呉市	9,781	-	-	9,781
広島県尾道市	10,897	-	-	10,897
広島県福山市	37,456	-	-	37,456
広島県廿日市市	20,033	-	-	20,033
山口県下関市	33,597	-	-	33,597
山口県山口市	37,180	-	-	37,180
山口県萩市	13,633	-	-	13,633
山口県岩国市	9,082	-	-	9,082
徳島県徳島市	24,825	-	-	24,825
香川県高松市	51,747	222	-	51,525
愛媛県松山市	97,295	-	-	97,295
愛媛県今治市	14,968	-	-	14,968
愛媛県高知市	62,117	-	-	62,117
福岡県北九州市	71,105	-	-	71,105
福岡県福岡市	314,223	210	10,311	303,702
福岡県久留米市	12,805	-	-	12,805
佐賀県佐賀市	23,503	-	-	23,503
佐賀県唐津市	10,567	-	-	10,567
佐賀県糟粕野市	16,029	-	-	16,029
長崎県長崎市	95,536	-	-	95,536
長崎県佐世保市	83,103	-	-	83,103
長崎県諫早市	13,275	-	-	13,275
長崎県五島市	243	-	-	-
長崎県西海市	17	17	-	-
長崎県雲仙市	16,182	-	-	16,182
長崎県南島原市	96,198	0	-	96,198
熊本県熊本市	7,773	-	-	7,773
熊本県上草市	9,438	-	-	9,438
熊本県阿蘇市	19,616	-	-	19,616
熊本県天草市	8,547	284	-	8,263
熊本県阿蘇郡南小国町	11,109	-	-	11,109
熊本県阿蘇郡南阿蘇村	9,147	-	-	9,147
大分県大分市	55,211	-	-	55,211
大分県別府市	94,964	-	-	94,964
大分県日田市	10,258	-	-	10,258
大分県由布市	16,314	195	-	16,119
宮崎県宮崎市	74,091	-	-	74,091
鹿児島県鹿児島市	81,301	-	-	81,301
鹿児島県指宿市	19,959	-	-	19,959
鹿児島県薩摩川内市	9,518	-	-	9,518
鹿児島県霧島市	33,644	-	-	33,644
鹿児島県姶良市	12,892	-	-	12,892
沖縄県那覇市	91,234	107	-	91,127
沖縄県石垣市	30,299	544	-	29,755
沖縄県名護市	13,975	-	-	13,975
沖縄県うるま市	27	27	-	-

(人)

施設所在地 (主な市区町村)	従業員数(3区分)			
	実宿泊者数	0～4人	5～9人	10人以上
沖縄県宮古島市	38,355	269	-	38,086
沖縄県国頭郡今帰仁村	68	68	-	-
沖縄県国頭郡本部町	128	128	-	-
沖縄県国頭郡恩納村	47,268	-	-	47,268
沖縄県中頭郡北谷町	13,669	-	-	13,669

1) 従業員数10人未満の施設については、概本調査を基にしている。  
 ※本表は市区町村別、従業員数別において10施設以上の回収があったものについて表準している。  
 ※本表は、実数を表準しており、未回収分を推定した数値ではない。

参考第8表 施設所在地(主市区町村)・従業員数(3区分) 別外国人延べ宿泊者数

施設所在地 (主市区町村)	従業員数(3区分)				外国人延べ 宿泊者数
	(人泊)				
	0~4人(1)	5~9人(1)	10人以上		
北海道札幌市	1,068	-	-	1,068	
北海道函館市	67	-	-	67	
北海道小樽市	0	-	-	0	
北海道旭川市	57	-	-	57	
北海道釧路市	12	-	-	12	
北海道帯広市	38	-	-	38	
北海道北見市	4	-	-	4	
北海道千歳市	153	-	-	153	
北海道登別市	17	-	-	17	
北海道後志総合振興局高島知安町	45	0	0	45	
北海道日高振興局浦河町	0	0	-	0	
青森県青森市	226	-	-	226	
青森県弘前市	96	-	-	96	
青森県八戸市	81	-	-	81	
岩手県盛岡市	280	-	-	280	
岩手県盛岡市	30	-	-	30	
岩手県花巻市	26	-	-	26	
岩手県北上市	52	-	-	52	
岩手県一関市	10	-	-	10	
岩手県釜石市	29	-	-	29	
岩手県奥州市	48	-	-	48	
宮城県仙台市	696	-	-	696	
宮城県石巻市	23	-	-	23	
宮城県大崎市	0	-	-	0	
宮城県宮城郡松島町	3	-	-	3	
秋田県秋田市	363	-	-	363	
秋田県横手市	12	-	-	12	
秋田県北谷町	0	-	-	0	
山形県山形市	185	-	-	185	
山形県米沢市	75	-	-	75	
山形県鶴岡市	31	-	-	31	
山形県天童市	2	-	-	2	
福島県福島市	429	-	-	429	
福島県会津若松市	139	-	-	139	
福島県郡山市	166	-	-	166	
福島県いわき市	108	-	-	108	
福島県耶麻郡猪苗代町	0	-	-	0	
茨城県水戸市	653	-	-	653	
茨城県つくば市	747	-	-	747	
茨城県神栖市	110	-	-	110	
栃木県宇都宮市	538	-	-	538	
栃木県佐野市	76	-	-	76	
栃木県日光市	1,635	26	-	1,661	
栃木県那須郡那須町	69	-	-	69	
栃木県那須郡那須町	35	0	-	35	
群馬県前橋市	150	-	-	150	
群馬県高崎市	244	-	-	244	
群馬県渋川市	19	-	-	19	
群馬県吾妻郡嬬恋村	0	0	-	0	
群馬県吾妻郡草津町	5	-	-	5	
群馬県利根郡みなかみ町	379	-	-	379	
埼玉県熊谷市	22	-	-	22	
埼玉県蕨市	8,598	-	-	8,598	
千葉県船山市	43	-	-	43	
千葉県大津市	2,293	-	-	2,293	
千葉県成田市	36,979	-	-	36,979	
千葉県柏市	824	-	-	824	
千葉県市原市	88	-	-	88	
千葉県鴨川市	18	-	-	18	
千葉県浦安市	527	-	-	527	
千葉県南房総市	4	4	-	8	
東京都千代田区	6,783	-	-	6,783	
東京都中央区	13,019	-	-	13,019	
東京都港区	18,233	-	-	18,233	
東京都新宿区	25,857	-	-	25,857	
東京都台東区	7,866	79	1,046	8,991	
東京都墨田区	1,104	-	-	1,104	
東京都江東区	1,861	-	-	1,861	
東京都品川区	4,928	-	-	4,928	
東京都大田区	3,907	-	-	3,907	
東京都渋谷区	4,079	-	-	4,079	
東京都豊島区	1,477	-	-	1,477	
東京都北区	443	-	-	443	
東京都八王子市	223	-	-	223	
神奈川県横浜市の	5,128	-	-	5,128	
神奈川県川崎市	1,115	-	-	1,115	
神奈川県相模原市の	710	-	-	710	
神奈川県足柄下郡箱根町の	272	-	-	272	
神奈川県足柄下郡湯河原町の	974	0	26	948	
新潟県新潟市	256	-	-	256	
新潟県長岡市	474	-	-	474	
新潟県新潟市	51	-	-	51	
新潟県村上市	0	-	-	0	
新潟県上越市	17	-	-	17	
新潟県佐渡市	3	-	-	3	
新潟県新潟市	38	-	-	38	
新潟県南魚沼郡湯沢町の	763	2	-	761	
富山県富山市	308	-	-	308	
石川県金沢市	417	-	8	409	
石川県七尾市	2	-	-	2	
石川県小松市	72	-	-	72	
石川県加賀市	30	-	-	30	
福井県福井市	355	-	-	355	
福井県越前市	3	-	-	3	
福井県大飯町	64	-	-	64	
山梨県富士吉田市	31	-	-	31	
山梨県北杜市	10	10	-	0	
山梨県宮崎市	10	-	-	10	
山梨県南都留郡山中湖町の	2	2	-	0	
山梨県南都留郡富士河口湖町の	141	27	22	92	
長野県長野市	98	-	-	98	
長野県松本市	194	0	-	194	
長野県上田市	78	-	-	78	
長野県諏訪市	10	-	-	10	
長野県大町市	52	-	-	52	
長野県茅野市	117	-	-	117	
長野県佐久市	97	-	-	97	
長野県安曇野市	3	0	-	3	
長野県北佐久郡軽井沢町の	38	-	-	38	
長野県下伊那郡阿智町の	0	-	-	0	
長野県北安曇郡白馬村	62	0	6	56	
長野県下高井郡山内町の	0	-	-	0	
岐阜県岐阜市	329	-	-	329	
岐阜県高山市	102	30	1	71	
岐阜県上山市	0	0	-	0	
岐阜県下呂市	0	-	-	0	
静岡県静岡市	1,242	-	-	1,242	
静岡県浜松市	476	-	-	476	
静岡県沼津市	58	-	-	58	
静岡県熱海市	37	6	19	12	
静岡県伊東市	55	-	-	55	
静岡県御殿場市	268	-	-	268	
静岡県伊豆市の	1	-	-	1	
静岡県伊豆市	8	-	-	8	
静岡県賀茂郡東伊豆町の	19	-	-	19	
愛知県名古屋市の	5,699	-	-	5,699	
愛知県豊橋市	328	-	-	328	
愛知県豊田市	370	-	-	370	
愛知県蒲郡市	0	-	-	0	
愛知県知多郡南知多町の	8	-	-	8	
三重県津市	540	-	-	540	
三重県四日市市	208	-	-	208	
三重県伊勢市	18	-	-	18	
三重県鳥羽市	4	-	-	4	
三重県志摩市	66	-	-	66	
三重県志摩郡	0	-	-	0	
三重県大津市	192	-	-	192	
滋賀県彦根市	2	-	-	2	



参考第8表 施設所在地(主な市区町村)、従業者数(3区分)別外国人延べ宿泊者数  
(人泊)

施設所在地 (主な市区町村)	従業者数(3区分)			外国人延べ 宿泊者数	外国人延べ 宿泊者数	外国人延べ 宿泊者数
	0~4人(1)	5~9人(1)	10人以上			
京都府京都市	5,462	39	124	5,299	—	—
京都府宮津市	4	—	—	4	—	—
京都府京丹後市	384	—	—	384	—	—
大阪府大阪市	13,711	—	—	12,482	—	—
大阪府泉佐野市	4,714	104	1,125	4,714	—	—
兵庫県神戸市	1,647	—	—	1,647	—	—
兵庫県姫路市	165	—	—	165	—	—
兵庫県洲本市	6	—	—	6	—	—
兵庫県豊岡市	64	3	—	61	—	—
兵庫県赤穂市	9	—	—	9	—	—
兵庫県美方郡香美町	0	0	—	—	—	—
奈良県奈良市	443	—	—	443	—	—
和歌山県和歌山市	184	—	—	184	—	—
和歌山県田辺市	5	—	—	5	—	—
和歌山県西牟婁郡白浜町	33	—	—	33	—	—
鳥取県鳥取市	23	0	—	23	—	—
鳥取県米子市	189	—	—	189	—	—
鳥取県松江市	117	—	—	117	—	—
鳥取県浜田市	40	—	—	40	—	—
鳥取県出雲市	48	—	—	48	—	—
岡山県岡山市	935	—	—	935	—	—
岡山県倉敷市	301	—	—	301	—	—
広島県広島市	1,725	—	—	1,725	—	—
広島県呉市	39	—	—	39	—	—
広島県尾道市	735	—	—	735	—	—
広島県福山市	356	—	—	356	—	—
広島県廿日市市	17	—	—	17	—	—
山口県下関市	78	—	—	78	—	—
山口県山口市	228	—	—	228	—	—
山口県萩市	4	—	—	4	—	—
山口県岩国市	575	—	—	575	—	—
徳島県徳島市	216	—	—	216	—	—
香川県高松市	264	14	—	250	—	—
愛媛県松山市	123	—	—	123	—	—
愛媛県今治市	81	—	—	81	—	—
高知県高知市	32	—	—	32	—	—
福岡県北九州市	690	—	—	690	—	—
福岡県福岡市	5,947	95	270	5,582	—	—
福岡県久留米市	352	—	—	352	—	—
佐賀県佐賀市	148	—	—	148	—	—
佐賀県唐津市	4	—	—	4	—	—
佐賀県藤津市	8	—	—	8	—	—
長崎県長崎市	922	—	—	922	—	—
長崎県佐世保市	2,831	—	—	2,831	—	—
長崎県諫門市	142	—	—	142	—	—
長崎県五島市	0	—	—	—	—	—
長崎県西海市	0	—	—	—	—	—
長崎県雲仙市	2	—	—	2	—	—
長崎県南島原市	0	—	—	—	—	—
熊本県熊本	1,010	—	—	1,010	—	—
熊本県山鹿市	0	—	—	0	—	—
熊本県上天草市	0	—	—	0	—	—
熊本県阿蘇市	2	—	—	2	—	—
熊本県五木市	30	—	—	30	—	—
熊本県阿蘇郡小国町	10	—	—	10	—	—
熊本県阿蘇郡阿蘇村	0	—	—	0	—	—
熊本県阿蘇郡南阿蘇村	299	—	—	299	—	—
大分県大分市	178	—	—	178	—	—
大分県日田市	6	—	—	6	—	—
大分県由布市	0	—	—	0	—	—
宮崎県宮崎市	298	—	—	298	—	—
鹿児島県鹿児島市	221	—	—	221	—	—
鹿児島県指宿市	37	—	—	37	—	—
鹿児島県薩摩川内市	1	—	—	1	—	—
鹿児島県奄美市	185	—	—	185	—	—
鹿児島県奄美市	22	—	—	22	—	—
沖縄県石垣市	884	44	—	840	—	—
沖縄県那覇市	101	16	—	101	—	—
沖縄県名護市	73	—	—	73	—	—
沖縄県うるま市	0	—	—	0	—	—

(人泊)

施設所在地 (主な市区町村)	従業者数(3区分)			外国人延べ 宿泊者数	外国人延べ 宿泊者数	外国人延べ 宿泊者数
	0~4人(1)	5~9人(1)	10人以上			
沖縄県宮古島市	29	0	—	29	—	—
沖縄県国頭郡今帰仁村	0	0	—	0	—	—
沖縄県国頭郡本部町	6	6	—	6	—	—
沖縄県国頭郡恩納村	427	—	—	427	—	—
沖縄県中頭郡北谷町	6,082	—	—	6,082	—	—

D) 従業者数10人未満の施設については、標本調査を実施している。  
※本表は市区町村別、従業者区分別において10施設以上の回収があったものについて表準している。  
※本表は、実数を表準しており、未回収分を推定した数値ではない。

参考第9表 施設所在地(主市区町村)、従業者数(3区分) 別外国人実信泊者数

(人)

施設所在地 (主市区町村)	従業者数(3区分)			
	外国人 実信泊者数	0~4人(1)	5~9人(1)	10人以上
北海道札幌市	636	-	-	636
北海道函館市	50	-	-	50
北海道小樽市	0	-	-	0
北海道旭川市	33	-	-	33
北海道釧路市	5	-	-	5
北海道帯広市	28	-	-	28
北海道北見市	4	-	-	4
北海道千歳市	62	-	-	62
北海道室別市	13	-	-	13
北海道志保町	18	-	-	18
北海道日高振興局浦幌町	0	-	-	-
青森県青森市	207	-	-	207
青森県弘前市	90	-	-	90
青森県八戸市	66	-	-	66
岩手県盛岡市	199	-	-	199
岩手県盛岡市	14	-	-	14
岩手県花巻市	26	-	-	26
岩手県北上市	40	-	-	40
岩手県一関市	4	-	-	4
岩手県釜石市	10	-	-	10
岩手県奥州市	6	-	-	6
宮城県仙台市	414	-	-	414
宮城県石巻市	4	-	-	4
宮城県大崎市	0	-	-	0
宮城県宮城郡松島町	3	-	-	3
秋田県秋田市	337	-	-	337
秋田県横手市	1	-	-	1
秋田県仙北市	0	-	-	0
山形県山形市	71	-	-	71
山形県米沢市	46	-	-	46
山形県鶴岡市	21	-	-	21
山形県天童市	1	-	-	1
福島県福島市	224	-	-	224
福島県会津若松市	108	-	-	108
福島県郡山市	54	-	-	54
福島県いわき市	19	-	-	19
福島県郡山郡猪苗代町	0	-	-	0
茨城県水戸市	207	-	-	207
茨城県つくば市	271	-	-	271
茨城県神栖市	100	-	-	100
栃木県宇都宮市	254	-	-	254
栃木県佐野市	54	-	-	54
栃木県日光市	990	19	-	971
栃木県那須塩原市	40	-	-	40
栃木県那須郡那須町	33	-	-	33
群馬県前橋市	124	-	-	124
群馬県高崎市	78	-	-	78
群馬県渋川市	19	-	-	19
群馬県吉野郡嬬恋村	0	-	-	0
群馬県吾妻郡草津町	0	-	-	0
群馬県利根郡みなかみ町	5	-	-	5
埼玉県さいたま市	159	-	-	159
埼玉県熊谷市	12	-	-	12
千葉県千葉市	5,128	-	-	5,128
千葉県船橋市	16	-	-	16
千葉県千葉市	644	-	-	644
千葉県成田市	26,469	-	-	26,469
千葉県市原市	182	-	-	182
千葉県市原市	72	-	-	72
千葉県鴨川市	9	-	-	9
千葉県浦安市	191	-	-	191
千葉県房総市	4	-	-	4
東京都千代田区	2,591	-	-	2,591
東京都中央区	5,221	-	-	5,221
東京都港区	8,933	-	-	8,933
東京都新宿区	9,474	-	-	9,474
東京都台東区	2,768	10	730	2,028
東京都台東区	319	-	-	319
東京都江東区	887	-	-	887
東京都品川区	3,958	-	-	3,958

(人)

施設所在地 (主市区町村)	従業者数(3区分)			
	外国人 実信泊者数	0~4人(1)	5~9人(1)	10人以上
東京都大田区	2,561	-	-	2,561
東京都渋谷区	1,532	-	-	1,532
東京都豊島区	634	-	-	634
東京都北区	244	-	-	244
東京都八王子市	76	-	-	76
神奈川県横浜市の	2,443	-	-	2,443
神奈川県川崎市	489	-	-	489
神奈川県相模原市の	86	-	-	86
神奈川県足柄下郡箱根町の	107	-	-	107
神奈川県足柄下郡湯河原町の	937	0	8	929
新潟県新潟市の	3	-	-	3
新潟県新潟市の	160	-	-	160
新潟県長岡市の	66	-	-	66
新潟県新潟市の	11	-	-	11
新潟県村上市の	0	-	-	0
新潟県上越市の	17	-	-	17
新潟県佐渡市の	1	0	-	1
新潟県南魚沼市の	9	-	-	9
新潟県高田市の	360	2	-	358
富山県富山市	137	-	-	137
石川県金沢市の	333	-	6	327
石川県七尾市の	2	-	-	2
石川県小松市の	56	-	-	56
石川県加賀市の	28	-	-	28
福井県福井市の	143	-	-	143
福井県越前町の	1	-	-	1
山梨県中府市の	57	-	-	57
山梨県富士吉田市の	26	-	-	26
山梨県北杜市の	6	6	-	0
山梨県笛吹市の	10	-	-	10
山梨県南都留郡山中湖町の	1	1	-	0
山梨県南都留郡富士河口湖町の	114	24	14	76
長野県長野市の	45	-	-	45
長野県松本市	134	-	-	134
長野県上田市の	78	-	-	78
長野県諏訪市の	10	-	-	10
長野県大町市の	27	-	-	27
長野県佐久市の	51	-	-	51
長野県佐久市の	22	-	-	22
長野県安曇野市の	1	0	-	1
長野県北佐久郡軽井沢町の	27	-	-	27
長野県北佐久郡阿智町の	0	-	-	0
長野県北佐久郡白馬町の	56	0	3	53
長野県下高井郡山内町の	0	-	-	0
岐阜県岐阜市の	169	-	-	169
岐阜県高山市	76	28	1	47
岐阜県上山市	0	0	-	0
岐阜県下呂市の	0	-	-	0
静岡県静岡市の	348	-	-	348
静岡県浜松市の	237	-	-	237
静岡県沼津市の	14	-	-	14
静岡県熱海市の	54	-	-	54
静岡県伊東市の	29	4	15	10
静岡県御殿場の	143	-	-	143
静岡県伊豆市の	1	-	-	1
静岡県伊豆の国市の	5	-	-	5
静岡県浜岡郡東伊豆町の	13	-	-	13
愛知県名古屋市の	2,577	-	-	2,577
愛知県豊田市の	58	-	-	58
愛知県豊田市の	191	-	-	191
愛知県蒲郡市の	0	-	-	0
愛知県知多郡南知多町の	8	-	-	8
愛知県津市の	81	-	-	81
三重県津市の	52	-	-	52
三重県四日市市の	7	-	-	7
三重県伊勢市の	2	-	-	2
三重県鳥羽市の	66	-	-	66
三重県志摩市の	0	-	-	0
三重県三重郡菟野町の	160	-	-	160
滋賀県大津市の	1	-	-	1
滋賀県彦根市の	-	-	-	-

参考第9表 施設所在地(主な市区町村)、従業者数(3区分) 別外国人実信泊者数

施設所在地 (主な市区町村)	従業者数(3区分)				外国人 実信泊者数
	(人)				
	0~4人 1)	5~9人 1)	10人以上	(人)	
京都府京都市	2,411	19	63	2,329	15
京都府京丹波市	4	-	-	4	0
京都府京丹後市	48	-	-	48	0
大阪府大阪市	6,823	62	400	6,361	4
大阪府泉佐野市	1,905	-	-	1,905	170
兵庫県神戸市	955	-	-	955	861
兵庫県姫路市	48	-	-	48	-
兵庫県洲本市	6	-	-	6	-
兵庫県豊岡市	36	3	-	33	-
兵庫県赤穂市	2	-	-	2	-
兵庫県美方郡香美町	0	0	-	-	-
兵庫県美作郡香美町	288	-	-	288	-
奈良県奈良市	174	-	-	174	-
和歌山県和歌山市	3	-	-	3	-
和歌山県田辺市	33	-	-	33	-
和歌山県西牟婁郡白浜町	23	0	-	23	-
鳥取県鳥取市	27	-	-	27	-
鳥取県米子市	44	-	-	44	-
島根県松江市	17	-	-	17	-
島根県浜田市	27	-	-	27	-
島根県出雲市	303	-	-	303	-
岡山県岡山市	191	-	-	191	-
岡山県倉敷市	1,448	-	-	1,448	-
広島県広島市	24	-	-	24	-
広島県呉市	564	-	-	564	-
広島県尾道市	200	-	-	200	-
広島県福山市	16	-	-	16	-
広島県廿日市市	30	-	-	30	-
山口県下関市	100	-	-	100	-
山口県山口市	2	-	-	2	-
山口県萩市	227	-	-	227	-
山口県岩国市	127	-	-	127	-
徳島県徳島市	167	14	-	153	-
香川県高松市	100	-	-	100	-
愛媛県松山市	81	-	-	81	-
愛媛県今治市	27	-	-	27	-
高知県高知市	331	-	-	331	-
福岡県北九州市	3,053	26	103	2,924	-
福岡県福岡市	100	-	-	100	-
福岡県久留米市	101	-	-	101	-
佐賀県佐賀市	4	-	-	4	-
佐賀県唐津市	4	-	-	4	-
佐賀県藤野市	537	-	-	537	-
長崎県長崎市	2,011	-	-	2,011	-
長崎県佐世保市	28	-	-	28	-
長崎県諫早市	0	0	-	0	-
長崎県五島市	0	0	-	0	-
長崎県西海市	0	0	-	0	-
長崎県雲仙市	2	-	-	2	-
長崎県壱岐市	0	-	-	0	-
熊本県熊本市	790	-	-	790	-
熊本県南鹿市	0	-	-	0	-
熊本県上天草市	2	-	-	2	-
熊本県阿蘇市	30	0	-	30	-
熊本県天草市	10	-	-	10	-
熊本県阿蘇郡南小国町	0	-	-	0	-
熊本県阿蘇郡阿蘇村	242	-	-	242	-
大分県大分市	116	-	-	116	-
大分県別府市	6	-	-	6	-
大分県日田市	0	0	-	0	-
大分県由布市	185	-	-	185	-
宮崎県宮崎市	171	-	-	171	-
鹿児島県鹿児島市	24	-	-	24	-
鹿児島県指宿市	1	-	-	1	-
鹿児島県薩摩川内市	62	-	-	62	-
鹿児島県霧島市	10	-	-	10	-
鹿児島県姶良市	383	21	-	362	-
沖縄県那覇市	31	6	-	25	-
沖縄県石垣市	41	-	-	41	-
沖縄県名護市	0	0	-	0	-
沖縄県読谷村	-	-	-	-	-

1) 従業者数10人未満の施設については、標本調査を基盤としている。  
 ※本表は市区町村別、従業者数別に、10施設以上の回収があったものについて表準している。  
 ※本表は、美観を表準しており、未回収分を推定した数値ではない。

参考第10表 施設所在地(主な市区町村)、従業員数(3区分) 別定員稼働率

施設所在地 (主な市区町村)	従業員数(3区分)				定員稼働率	施設所在地 (主な市区町村)	従業員数(3区分)				定員稼働率
	%						%				
	0~4人(1)	5~9人(1)	10人以上				0~4人(1)	5~9人(1)	10人以上		
北海道札幌市	-	-	-	30.5	46.7	東京都大田区	-	-	-	46.7	46.7
北海道函館市	-	-	-	33.9	48.9	東京都渋谷区	-	-	-	48.9	48.9
北海道小樽市	-	-	-	21.8	30.6	東京都豊島区	-	-	-	30.6	30.6
北海道旭川市	-	-	-	33.9	37.5	東京都北区	-	-	-	37.5	37.5
北海道釧路市	-	-	-	24.1	35.2	東京都八王子市	-	-	-	35.2	35.2
北海道帯広市	-	-	-	49.8	39.5	神奈川県横浜	-	-	-	39.5	39.5
北海道北見市	-	-	-	33.9	49.9	神奈川県川崎市	-	-	-	49.9	49.9
北海道千歳市	-	-	-	39.0	39.7	神奈川県藤原市	-	-	-	39.7	39.7
北海道登別市	-	-	-	23.5	55.7	神奈川県足柄下郡横浜町	6.7	22.0	22.0	55.7	55.7
北海道後志総合振興局樺戸町	4.5	5.0	4.4	4.4	33.0	神奈川県足柄下郡湯河原町	-	-	-	33.0	34.2
北海道日高振興局浦幌町	3.0	3.0	-	-	23.2	新潟県新潟市	-	-	-	23.2	23.2
青森県青森市	39.1	-	-	39.1	46.1	新潟県新潟市	-	-	-	46.1	46.1
青森県弘前市	39.9	-	-	39.9	42.7	新潟県新潟市	-	-	-	42.7	42.7
青森県八戸市	49.2	-	-	49.2	32.1	新潟県新潟市	-	-	-	32.1	32.1
岩手県盛岡市	39.2	-	-	39.2	32.5	新潟県新潟市	-	-	-	32.5	32.5
岩手県盛岡市	21.7	-	-	21.7	34.6	新潟県新潟市	-	-	-	34.6	34.6
岩手県花巻市	28.5	-	-	28.5	15.7	新潟県新潟市	2.5	-	-	15.7	17.2
岩手県北上市	55.6	-	-	55.6	5.5	新潟県新潟市	-	-	-	5.5	5.5
岩手県一関市	32.0	-	-	32.0	11.9	新潟県新潟市	6.9	-	-	11.9	12.2
岩手県釜石市	27.3	-	-	27.3	42.4	新潟県新潟市	-	-	-	42.4	42.4
岩手県奥州市	44.1	-	-	44.1	33.7	新潟県新潟市	-	-	-	33.7	34.5
宮城県仙台市	40.4	-	-	40.4	20.4	新潟県新潟市	-	-	-	20.4	20.4
宮城県石巻市	39.8	-	-	39.8	39.0	新潟県新潟市	-	-	-	39.0	39.0
宮城県大崎市	24.1	-	-	24.1	19.0	新潟県新潟市	-	-	-	19.0	19.0
宮城県宮城郡松島町	20.2	-	-	20.2	48.2	新潟県新潟市	-	-	-	48.2	48.2
秋田県秋田市	35.6	-	-	35.6	16.9	新潟県新潟市	-	-	-	16.9	16.9
秋田県横手市	35.5	-	-	35.5	41.4	新潟県新潟市	-	-	-	41.4	41.4
秋田県北上市	23.0	-	-	23.0	23.0	新潟県新潟市	-	-	-	23.0	23.0
山形県山形市	30.2	-	-	30.2	10.4	新潟県新潟市	-	-	-	10.4	21.3
山形県米沢市	48.6	-	-	48.6	21.3	新潟県新潟市	-	-	-	21.3	21.3
山形県鶴岡市	22.6	-	-	22.6	20.8	新潟県新潟市	-	-	-	20.8	23.1
山形県天童市	17.2	-	-	17.2	21.9	新潟県新潟市	16.9	-	-	21.9	23.1
福島県福島市	42.6	-	-	42.6	47.4	新潟県新潟市	-	-	-	47.4	47.4
福島県会津若松市	34.9	-	-	34.9	29.0	新潟県新潟市	8.5	-	-	29.0	30.2
福島県郡山市	40.6	-	-	40.6	21.8	新潟県新潟市	-	-	-	21.8	21.8
福島県いわき市	40.0	-	-	40.0	33.0	新潟県新潟市	-	-	-	33.0	33.0
福島県耶麻郡猪苗代町	10.3	-	-	10.3	12.8	新潟県新潟市	-	-	-	12.8	12.8
茨城県水戸市	42.4	-	-	42.4	16.2	新潟県新潟市	-	-	-	16.2	16.2
茨城県つくば市	35.8	-	-	35.8	25.6	新潟県新潟市	-	-	-	25.6	25.6
茨城県神栖市	23.4	-	-	23.4	16.8	新潟県新潟市	6.7	-	-	16.8	17.6
栃木県宇都宮市	44.8	-	-	44.8	24.9	新潟県新潟市	-	-	-	24.9	24.9
栃木県佐野市	36.0	-	-	36.0	23.5	新潟県新潟市	-	-	-	23.5	23.5
栃木県日光市	25.1	-	-	25.1	8.8	新潟県新潟市	2.2	1.5	1.5	8.8	12.4
栃木県那須塩原市	34.3	-	-	34.3	8.8	新潟県新潟市	-	-	-	8.8	8.8
栃木県那須郡那須町	36.4	-	-	36.4	37.8	新潟県新潟市	-	-	-	37.8	37.8
群馬県前橋市	44.2	-	-	44.2	21.8	新潟県新潟市	16.5	14.9	14.9	21.8	23.0
群馬県高崎市	61.3	-	-	61.3	8.9	新潟県新潟市	5.8	-	-	8.9	9.3
群馬県渋川市	33.1	-	-	33.1	30.5	新潟県新潟市	-	-	-	30.5	30.5
群馬県吾妻郡嬬恋村	8.1	-	-	8.1	51.5	新潟県新潟市	-	-	-	51.5	51.5
群馬県吾妻郡草津町	37.1	-	-	37.1	34.2	新潟県新潟市	-	-	-	34.2	34.2
群馬県利根郡みなかみ町	20.7	-	-	20.7	35.1	新潟県新潟市	-	-	-	35.1	35.1
埼玉県さいたま市	49.2	-	-	49.2	26.5	新潟県新潟市	-	-	-	26.5	26.5
埼玉県熊谷市	29.4	-	-	29.4	24.3	新潟県新潟市	11.7	20.3	20.3	24.3	25.1
埼玉県蕨市	42.9	-	-	42.9	41.8	新潟県新潟市	-	-	-	41.8	41.8
千葉県千葉市	34.0	-	-	34.0	30.0	新潟県新潟市	-	-	-	30.0	30.0
千葉県船橋市	28.7	-	-	28.7	28.7	新潟県新潟市	-	-	-	28.7	28.7
千葉県木更津市	34.0	-	-	34.0	26.1	新潟県新潟市	-	-	-	26.1	26.1
千葉県成田市	25.9	-	-	25.9	43.3	新潟県新潟市	-	-	-	43.3	43.3
千葉県柏市	38.8	-	-	38.8	43.5	新潟県新潟市	-	-	-	43.5	43.5
千葉県市原市	44.0	-	-	44.0	27.8	新潟県新潟市	-	-	-	27.8	27.8
千葉県鴨川市	29.9	-	-	29.9	14.0	新潟県新潟市	-	-	-	14.0	14.0
千葉県浦安市	43.2	-	-	43.2	12.4	新潟県新潟市	-	-	-	12.4	12.4
千葉県浦安市	32.3	-	-	32.3	38.5	新潟県新潟市	-	-	-	38.5	38.5
千葉県南房総市	40.3	-	-	40.3	59.0	新潟県新潟市	-	-	-	59.0	59.0
東京都千代田区	2.2	-	-	2.2	44.2	新潟県新潟市	-	-	-	44.2	44.2
東京都中央区	45.2	-	-	45.2	25.5	新潟県新潟市	-	-	-	25.5	25.5
東京都港区	33.4	-	-	33.4	29.4	新潟県新潟市	-	-	-	29.4	29.4
東京都新宿区	37.5	-	-	37.5	25.2	新潟県新潟市	-	-	-	25.2	25.2
東京都台東区	34.6	6.1	20.8	34.6	24.1	新潟県新潟市	-	-	-	24.1	24.1
東京都墨田区	36.2	-	-	36.2	27.5	新潟県新潟市	-	-	-	27.5	27.5
東京都江東区	25.9	-	-	25.9	-	-	-	-	-	-	-
東京都品川区	50.3	-	-	50.3	-	-	-	-	-	-	-

参考第10表 施設所在地(主な市区町村)、従業員数(3区分) 別定員稼働率

施設所在地 (主な市区町村)	従業員数(3区分)			
	定員稼働率	従業員数(3区分)		
		0~4人1)	5~9人1)	10人以上
京都府京都市	27.3	4.0	16.8	28.2
京都府京都市	21.2	-	-	21.2
京都府京丹後市	21.7	-	-	21.7
大阪府大阪市	30.9	10.3	18.4	31.6
大阪府泉佐野市	21.3	-	-	21.3
兵庫県神戸市	26.6	-	-	26.6
兵庫県姫路市	45.8	-	-	45.8
兵庫県洲本市	40.2	-	-	40.2
兵庫県豊岡市	22.5	6.7	-	23.8
兵庫県赤穂市	40.6	-	-	40.6
兵庫県美方郡香美町	0.4	0.4	-	-
奈良県奈良市	27.5	-	-	27.5
和歌山県和歌山市	51.0	-	-	51.0
和歌山県田辺市	19.7	-	-	19.7
和歌山県西牟婁郡白浜町	27.0	-	-	27.0
鳥取県鳥取市	29.1	3.1	-	41.2
鳥取県米子市	35.0	-	-	35.0
鳥取県松江市	33.3	-	-	33.3
鳥取県浜田市	31.5	-	-	31.5
鳥取県出雲市	55.7	-	-	55.7
岡山県岡山市	41.4	-	-	41.4
岡山県倉敷市	39.3	-	-	39.3
広島県広島市	36.2	-	-	36.2
広島県呉市	31.8	-	-	31.8
広島県尾道市	52.8	-	-	52.8
広島県福山市	54.0	-	-	54.0
広島県廿日市市	19.5	-	-	19.5
山口県下関市	47.0	-	-	47.0
山口県山口市	40.6	-	-	40.6
山口県萩市	21.6	-	-	21.6
山口県岩国市	21.5	-	-	21.5
徳島県徳島市	46.3	-	-	46.3
香川県高松市	34.0	8.1	-	34.5
愛媛県松山市	36.7	-	-	36.7
愛媛県今治市	33.1	-	-	33.1
愛媛県高知市	45.5	-	-	45.5
福岡県北九州市	39.7	-	-	39.7
福岡県福岡市	35.7	4.9	25.5	36.5
福岡県久留米市	30.1	-	-	30.1
佐賀県佐賀市	48.8	-	-	48.8
佐賀県唐津市	26.9	-	-	26.9
佐賀県嬉野市	22.7	-	-	22.7
長崎県長崎市	47.9	-	-	47.9
長崎県佐世保市	44.2	-	-	44.2
長崎県諫早市	43.9	-	-	43.9
長崎県五島市	5.6	5.6	-	-
長崎県雲仙市	1.5	1.5	-	-
長崎県南島原市	18.9	-	-	18.9
熊本県熊本市	0.0	0.0	-	-
熊本県熊本市	42.4	-	-	42.4
熊本県山鹿市	23.6	-	-	23.6
熊本県上天草市	29.2	-	-	29.2
熊本県阿蘇市	23.6	-	-	23.6
熊本県天草市	25.2	10.8	-	26.8
熊本県阿蘇郡小国町	34.5	-	-	34.5
熊本県阿蘇郡阿蘇村	13.3	-	-	13.3
大分県大分市	45.1	-	-	45.1
大分県別府市	36.9	-	-	36.9
大分県日田市	29.1	-	-	29.1
大分県由布市	31.8	7.8	-	33.5
宮崎県宮崎市	38.1	-	-	38.1
鹿児島県鹿児島市	41.0	-	-	41.0
鹿児島県指宿市	20.0	-	-	20.0
鹿児島県薩摩川内市	32.4	-	-	32.4
鹿児島県霧島市	32.2	-	-	32.2
鹿児島県姶美市	57.4	-	-	57.4
沖縄県那覇市	28.9	5.6	-	29.3
沖縄県石垣市	42.5	22.1	-	43.3
沖縄県名護市	20.9	-	-	20.9
沖縄県うるま市	2.5	2.5	-	2.5

1) 従業員数10人未満の施設については、標本調査を基にしている。  
 ※本表は市区町村別、従業員区分別において10施設以上の回収があったものについて表準している。  
 ※本表は、美観から計算した稼働率を表準しており、未回収分を推定した数値ではない。

(%)

施設所在地 (主な市区町村)	従業員数(3区分)			
	定員稼働率	従業員数(3区分)		
		0~4人1)	5~9人1)	10人以上
沖縄県高崎市	43.9	21.0	-	44.7
沖縄県国頭郡今帰仁村	5.5	5.5	-	-
沖縄県国頭郡本部町	4.6	4.6	-	-
沖縄県国頭郡恩納村	37.9	-	-	37.9
沖縄県中頭郡北谷町	27.6	-	-	27.6

参考第 1 表 施設所在地(主市区町村)、従業者数(3区分) 別利用客室数

(注)

施設所在地 (主市区町村)	従業者数(3区分)			利用客室数
	0~4人(1)	5~9人(1)	10人以上	
北海道札幌市	279,243	-	279,243	-
北海道函館市	47,652	-	47,652	-
北海道小樽市	11,664	-	11,664	-
北海道旭川市	43,565	-	43,565	-
北海道釧路市	27,374	-	27,374	-
北海道帯広市	35,521	-	35,521	-
北海道北見市	25,564	-	25,564	-
北海道千歳市	20,653	-	20,653	-
北海道登別市	20,343	-	20,343	-
北海道後志総合振興局高根知安町	3,239	166	3,073	-
北海道日高振興局浦幌町	35	35	-	-
青森県青森市	48,426	-	48,426	-
青森県弘前市	24,417	-	24,417	-
青森県八戸市	23,927	-	23,927	-
岩手県盛岡市	63,378	-	63,378	-
岩手県宮古市	6,816	-	6,816	-
岩手県花巻市	14,084	-	14,084	-
岩手県北上市	24,434	-	24,434	-
岩手県一関市	10,302	-	10,302	-
岩手県釜石市	6,109	-	6,109	-
岩手県奥州市	12,405	-	12,405	-
宮城県仙台市	183,547	-	183,547	-
宮城県石巻市	19,737	-	19,737	-
宮城県大崎市	13,924	-	13,924	-
宮城県宮城郡松島町	8,548	-	8,548	-
秋田県秋田市	40,104	-	40,104	-
秋田県横手市	11,342	-	11,342	-
秋田県仙北市	10,106	-	10,106	-
山形県山形市	39,780	-	39,780	-
山形県米沢市	15,483	-	15,483	-
山形県鶴岡市	18,730	-	18,730	-
山形県天童市	7,524	-	7,524	-
福島県福島市	37,633	-	37,633	-
福島県会津若松市	33,165	-	33,165	-
福島県郡山市	41,876	-	41,876	-
福島県いわき市	46,228	-	46,228	-
福島県耶麻郡猪苗代町	6,624	-	6,624	-
茨城県水戸市	37,507	-	37,507	-
茨城県つくば市	23,058	-	23,058	-
茨城県神栖市	23,558	-	23,558	-
栃木県宇都宮市	82,560	-	82,560	-
栃木県佐野市	9,997	-	9,997	-
栃木県日光市	31,317	-	31,317	-
栃木県那須塩原市	19,808	-	19,808	-
栃木県那須郡那須町	26,425	-	26,425	-
群馬県前橋市	23,270	347	23,270	-
群馬県高崎市	41,776	-	41,776	-
群馬県桐生市	17,485	-	17,485	-
群馬県渋川市	211	-	211	-
群馬県吉妻郡草津町	16,201	-	16,201	-
群馬県利根郡みなみ川口町	9,879	-	9,879	-
埼玉県さいたま市	42,528	-	42,528	-
埼玉県熊谷市	10,873	-	10,873	-
千葉県千葉市	113,959	-	113,959	-
千葉県船橋市	6,757	-	6,757	-
千葉県千葉市美浜区	21,554	-	21,554	-
千葉県成田市	95,641	-	95,641	-
千葉県柏市	32,676	-	32,676	-
千葉県市原市	19,576	-	19,576	-
千葉県鴨川市	15,240	-	15,240	-
千葉県浦安市	184,113	-	184,113	-
千葉県南房総市	10,819	-	10,819	-
東京都千代田区	152,919	76	152,919	-
東京都中央区	234,536	-	234,536	-
東京都港区	267,883	-	267,883	-
東京都新宿区	169,777	-	169,777	-
東京都台東区	85,134	248	85,134	7,631
東京都墨田区	28,668	-	28,668	-
東京都江東区	67,834	-	67,834	-
東京都品川区	92,500	-	92,500	-

(注)

施設所在地 (主市区町村)	従業者数(3区分)			利用客室数
	0~4人(1)	5~9人(1)	10人以上	
東京都大田区	78,418	-	78,418	-
東京都渋谷区	69,830	-	69,830	-
東京都豊島区	61,387	-	61,387	-
東京都北区	22,635	-	22,635	-
東京都八王子市	16,178	-	16,178	-
神奈川県横浜府	206,736	-	206,736	-
神奈川県相模原市	66,891	-	66,891	-
神奈川県藤沢市	13,149	-	13,149	-
神奈川県足柄下郡箱根町	29,311	-	29,311	-
神奈川県足柄下郡湯河原町	59,346	296	57,057	-
神奈川県新潟市	3,697	-	3,697	-
新潟県新潟市	82,226	-	82,226	-
新潟県長岡市	20,581	-	20,581	-
新潟県新潟市	13,728	-	13,728	-
新潟県村上市	7,562	-	7,562	-
新潟県上越市	19,085	-	19,085	-
新潟県佐渡市	6,173	41	6,132	-
新潟県南魚沼市	3,173	-	3,173	-
新潟県南魚沼郡湯沢町	14,854	363	14,491	-
富山県富山市	64,638	-	64,638	-
石川県金沢市	110,337	6,001	104,336	-
石川県七尾市	14,413	-	14,413	-
石川県小松市	19,273	-	19,273	-
石川県加賀市	18,308	-	18,308	-
福井県福井市	38,298	-	38,298	-
福井県越前市	10,532	-	10,532	-
山梨県甲府市	33,071	-	33,071	-
山梨県富士吉田市	7,225	-	7,225	-
山梨県北杜市	5,560	334	5,226	-
山梨県笛吹市	11,643	-	11,643	-
山梨県都留郡山中湖村	10,485	114	10,371	-
山梨県都留郡富士河口湖町	25,060	2,777	21,104	-
長野県長野市	47,099	-	47,099	-
長野県松本市	44,637	543	44,094	-
長野県上田市	17,197	-	17,197	-
長野県諏訪市	17,468	-	17,468	-
長野県大町市	7,015	-	7,015	-
長野県茅野市	9,804	-	9,804	-
長野県佐久市	12,602	-	12,602	-
長野県安曇野市	7,761	306	7,455	-
長野県佐久郡藤井寺町	19,626	-	19,626	-
長野県下伊那郡阿智村	6,322	-	6,322	-
長野県北安曇郡白馬村	6,668	-	6,668	-
長野県下谷井郡山之内町	8,305	135	8,305	-
岐阜県岐阜市	35,346	-	35,346	-
岐阜県高山市	27,587	1,597	24,264	-
岐阜県津市	2,464	84	2,380	-
岐阜県下呂市	20,478	-	20,478	-
静岡県静岡市	57,857	-	57,857	-
静岡県浜松市	64,212	-	64,212	-
静岡県熱海市	15,142	-	15,142	-
静岡県伊東市	41,995	-	41,995	-
静岡県裾野市	28,555	501	26,709	-
静岡県駿東郡岡崎市	29,205	-	29,205	-
静岡県伊豆市	10,894	-	10,894	-
静岡県伊豆の国市	7,692	-	7,692	-
静岡県賀茂郡東伊豆町	10,586	-	10,586	-
愛知県名古屋	279,350	-	279,350	-
愛知県豊橋市	28,345	-	28,345	-
愛知県豊田	24,705	-	24,705	-
愛知県清洲市	7,832	-	7,832	-
愛知県知多郡南知多町	2,317	-	2,317	-
三重県津市	19,899	-	19,899	-
三重県四日市市	23,995	-	23,995	-
三重県伊勢市	22,715	-	22,715	-
三重県鳥羽市	16,476	-	16,476	-
三重県志摩市	20,993	-	20,993	-
三重県三重郡津町	3,645	-	3,645	-
滋賀県大津市	22,132	-	22,132	-
滋賀県長浜市	10,517	-	10,517	-

参考第 1 表 施設所在地(主な市区町村)、従業者数(3区分) 別利用客室数

施設所在地 (主な市区町村)	従業者数(3区分)			
	利用客室数	0～4人(1)	5～9人(1)	10人以上
京都府京都市	351,423	694	11,474	339,255
京都府京都市	5,078	-	-	5,078
京都府京丹後市	7,428	-	-	7,428
大阪府大阪市	632,490	593	18,914	612,983
大阪府堺市	35,818	-	-	35,818
兵庫県神戸市	141,548	-	-	141,548
兵庫県姫路市	32,457	-	-	32,457
兵庫県洲本市	9,880	-	-	9,880
兵庫県豊岡市	13,623	491	-	13,132
兵庫県赤穂市	11,603	-	-	11,603
兵庫県美方郡香美町	16	16	-	-
奈良県奈良市	43,041	-	-	43,041
和歌山県和歌山市	43,733	-	-	43,733
和歌山県田辺市	7,402	-	-	7,402
和歌山県西牟婁郡白浜町	17,160	-	-	17,160
鳥取県鳥取市	18,568	51	-	18,517
鳥取県米子市	41,623	-	-	41,623
鳥取県松江市	38,483	-	-	38,483
鳥取県浜田市	14,830	-	-	14,830
鳥取県出雲市	27,775	-	-	27,775
岡山県岡山市	84,200	-	-	84,200
岡山県倉敷市	49,266	-	-	49,266
広島県広島市	154,153	-	-	154,153
広島県呉市	8,529	-	-	8,529
広島県尾道市	9,327	-	-	9,327
広島県福山市	31,563	-	-	31,563
広島県廿日市市	9,095	-	-	9,095
山口県下関市	33,526	-	-	33,526
山口県山口市	37,408	-	-	37,408
山口県萩市	6,170	-	-	6,170
山口県岩国市	10,566	-	-	10,566
徳島県徳島市	26,012	-	-	26,012
香川県高松市	50,209	89	-	50,120
愛媛県松山市	78,590	-	-	78,590
愛媛県今治市	12,854	-	-	12,854
愛媛県高知市	64,896	-	-	64,896
福岡県北九州市	82,055	-	-	82,055
福岡県福岡市	320,909	124	8,685	312,100
福岡県久留米市	11,662	-	-	11,662
佐賀県佐賀市	29,538	-	-	29,538
佐賀県唐津市	5,912	-	-	5,912
佐賀県嬉野市	7,146	-	-	7,146
長崎県長崎市	86,053	-	-	86,053
長崎県佐世保市	55,784	-	-	55,784
長崎県諫早市	19,733	-	-	19,733
長崎県五島市	213	213	-	-
長崎県西海市	18	18	-	-
長崎県雲仙市	7,433	-	-	7,433
熊本県熊本市	95,873	-	-	95,873
熊本県熊本市	4,922	-	-	4,922
熊本県上天草市	3,736	-	-	3,736
熊本県阿蘇市	9,849	-	-	9,849
熊本県天草市	7,479	315	-	7,164
熊本県阿蘇郡南小国町	5,153	-	-	5,153
熊本県阿蘇郡南阿蘇村	4,148	-	-	4,148
大分県大分市	57,546	-	-	57,546
大分県別府市	41,572	-	-	41,572
大分県日田市	7,230	-	-	7,230
大分県中津市	7,202	174	-	7,028
宮崎県宮崎市	71,283	-	-	71,283
鹿児島県鹿児島市	81,453	-	-	81,453
鹿児島県指宿市	11,152	-	-	11,152
鹿児島県薩摩川内市	12,029	-	-	12,029
鹿児島県霧島市	27,848	-	-	27,848
鹿児島県奄美市	14,344	-	-	14,344
沖縄県那覇市	107,411	228	-	107,183
沖縄県石垣市	28,585	726	-	27,859
沖縄県名護市	11,218	-	-	11,218
沖縄県久米市	13	13	-	-

施設所在地 (主な市区町村)	従業者数(3区分)			
	利用客室数	0～4人(1)	5～9人(1)	10人以上
沖縄県吉古島市	30,914	399	-	30,515
沖縄県国頭郡今帰仁村	47	47	-	-
沖縄県国頭郡本部町	98	98	-	-
沖縄県国頭郡恩納村	36,097	-	-	36,097
沖縄県中頭郡北谷町	10,897	-	-	10,897

1) 従業者数10人未満の施設については、標本調査を準拠している。  
 ※本表は市区町村別、従業者区分別において10施設以上の回収があったものについて表準している。  
 ※本表は、美数を表準しており、未回収分を推定した数値ではない。

参考第 1 表 施設所在地(主市区町村)、従業員数(3区分) 別客室稼働率 (%)

施設所在地 (主市区町村)	従業員数(3区分)				客室稼働率 (%)
	従業員数(3区分)				
	0~4人(1)	5~9人(1)	10人以上	客室稼働率	
北海道札幌市	-	-	-	42.5	64.4
北海道函館市	-	-	-	52.2	63.2
北海道小樽市	-	-	-	31.0	44.9
北海道旭川市	-	-	-	50.3	55.8
北海道釧路市	-	-	-	40.8	42.8
北海道帯広市	-	-	-	61.3	58.5
北海道北見市	-	-	-	56.9	62.0
北海道千歳市	-	-	-	55.9	64.2
北海道登別市	-	-	-	35.4	66.6
北海道後志総合振興局高島郡安部町	5.8	11.2	31.0	50.8	53.0
北海道日高振興局浦幌町	4.2	-	-	41.9	41.9
青森県青森市	59.7	-	-	56.7	56.7
青森県弘前市	55.7	-	-	55.3	55.3
青森県八戸市	54.1	-	-	63.4	63.4
岩手県盛岡市	55.4	-	-	64.8	64.8
岩手県宮古市	34.8	-	-	49.4	49.4
岩手県花巻市	53.8	-	-	35.8	39.2
岩手県北上市	79.4	-	-	12.2	12.2
岩手県一関市	47.4	-	-	20.0	20.6
岩手県釜石市	44.0	-	-	57.1	57.1
岩手県奥州市	68.1	-	-	42.8	43.8
宮城県仙台市	63.8	-	-	43.1	43.1
宮城県石巻市	62.2	-	-	58.1	58.1
宮城県大崎市	40.6	-	-	31.4	31.4
宮城県登米市	34.0	-	-	59.9	59.9
秋田県秋田市	55.7	-	-	39.0	39.0
秋田県横手市	59.2	-	-	61.2	61.2
秋田県北上市	37.8	-	-	46.2	46.2
山形県山形市	50.6	-	-	29.5	32.4
山形県米沢市	71.8	-	-	44.6	44.6
山形県鶴岡市	40.6	-	-	30.5	32.6
山形県天童市	33.4	-	-	46.8	24.4
山形県置戸町	61.9	-	-	64.3	64.3
福島県会津若松市	56.7	-	-	47.7	47.7
福島県郡山市	71.2	-	-	59.5	59.5
福島県いわき市	60.3	-	-	25.2	25.2
福島県柳井町	23.5	-	-	28.8	28.8
茨城県水戸市	56.3	-	-	57.8	57.8
茨城県つくば市	56.6	-	-	40.1	18.9
茨城県神栖市	53.8	-	-	39.7	39.7
栃木県宇都宮市	64.7	-	-	43.6	43.6
栃木県足利市	57.1	-	-	39.7	39.7
栃木県日光市	39.6	-	-	28.0	28.0
栃木県那須塩原市	38.8	-	-	15.8	15.8
栃木県那須町	55.9	-	-	59.6	59.6
栃木県那須郡那須町	48.2	-	-	32.0	33.6
群馬県前橋市	57.4	-	-	18.2	19.6
群馬県高崎市	72.5	-	-	6.0	6.0
群馬県渋川市	58.8	-	-	52.9	52.9
群馬県高崎市	13.5	-	-	60.9	60.9
群馬県吾妻郡嬬恋村	67.1	-	-	51.3	51.3
群馬県吾妻郡草津町	34.2	-	-	51.2	51.2
群馬県利根郡みなかみ町	63.3	-	-	45.1	45.1
埼玉県さいたま市	31.0	-	-	43.1	45.9
埼玉県熊谷市	63.7	-	-	29.3	29.3
千葉県千葉市	63.0	-	-	58.3	58.3
千葉県船橋市	56.3	-	-	43.0	43.0
千葉県木更津市	56.8	-	-	50.3	50.3
千葉県成田市	48.3	-	-	48.1	48.1
千葉県柏市	55.1	-	-	58.5	58.5
千葉県市原市	58.4	-	-	69.1	69.1
千葉県鎌倉市	54.2	-	-	46.9	46.9
千葉県浦安市	61.9	-	-	25.2	25.2
千葉県南房総市	54.4	-	-	23.9	23.9
東京都千代田区	62.1	-	-	54.0	54.0
東京都中央区	62.1	-	-	74.2	74.2
東京都港区	46.5	-	-	61.4	61.4
東京都新宿区	56.2	-	-	45.1	45.1
東京都台東区	53.4	-	-	40.0	40.0
東京都墨田区	51.6	-	-	41.6	41.6
東京都江東区	37.7	-	-	38.7	38.7
東京都品川区	61.9	-	-	48.2	48.2
東京都大田区	-	-	-	-	-
東京都目黒区	-	-	-	-	-
東京都世田谷区	-	-	-	-	-
東京都杉並区	-	-	-	-	-
東京都豊島区	-	-	-	-	-
東京都北区	-	-	-	-	-
東京都荒川区	-	-	-	-	-
東京都練馬区	-	-	-	-	-
東京都東山区	-	-	-	-	-
東京都葛飾区	-	-	-	-	-
東京都江戸川区	-	-	-	-	-
東京都中央区	-	-	-	-	-
東京都港区	-	-	-	-	-
東京都新宿区	-	-	-	-	-
東京都台東区	-	-	-	-	-
東京都墨田区	-	-	-	-	-
東京都江東区	-	-	-	-	-
東京都品川区	-	-	-	-	-
東京都大田区	-	-	-	-	-
東京都目黒区	-	-	-	-	-
東京都世田谷区	-	-	-	-	-
東京都杉並区	-	-	-	-	-
東京都豊島区	-	-	-	-	-
東京都北区	-	-	-	-	-
東京都荒川区	-	-	-	-	-
東京都練馬区	-	-	-	-	-
東京都東山区	-	-	-	-	-
東京都葛飾区	-	-	-	-	-
東京都江戸川区	-	-	-	-	-
東京都中央区	-	-	-	-	-
東京都港区	-	-	-	-	-
東京都新宿区	-	-	-	-	-
東京都台東区	-	-	-	-	-
東京都墨田区	-	-	-	-	-
東京都江東区	-	-	-	-	-
東京都品川区	-	-	-	-	-



参考第 1 2 表 施設所在地(主な市区町村)、従業員数(3区分) 別客室稼働率

施設所在地 (主な市区町村)	従業員数(3区分)				客室稼働率
	%				
	0~4人	5~9人	10人以上		
京都府京都市	42.7	5.3	26.3	44.2	
京都府京都市	32.6	-	-	32.6	
京都府京丹後市	42.4	-	-	42.4	
大阪府大阪市	43.6	17.0	28.9	44.4	
大阪府泉佐野市	47.6	-	-	47.6	
兵庫県神戸市	48.9	-	-	48.9	
兵庫県姫路市	56.6	-	-	56.6	
兵庫県洲本市	72.2	-	-	72.2	
兵庫県豊岡市	39.6	16.5	-	41.8	
兵庫県赤穂市	65.3	-	-	65.3	
兵庫県美方郡香美町	0.8	-	-	-	
奈良県奈良市	41.8	-	-	41.8	
和歌山県和歌山市	73.8	-	-	73.8	
和歌山県田辺市	39.7	-	-	39.7	
和歌山県西牟婁郡白浜町	41.3	-	-	41.3	
鳥取県鳥取市	52.0	4.4	-	53.6	
鳥取県米子市	60.2	-	-	60.2	
鳥取県松江市	57.7	-	-	57.7	
鳥取県浜田市	63.0	-	-	63.0	
鳥取県出雲市	67.9	-	-	67.9	
岡山県岡山市	61.1	-	-	61.1	
岡山県倉敷市	55.6	-	-	55.6	
広島県広島市	54.4	-	-	54.4	
広島県呉市	46.5	-	-	46.5	
広島県尾道市	65.5	-	-	65.5	
広島県福山市	62.7	-	-	62.7	
広島県廿日市市	28.1	-	-	28.1	
山口県下関市	67.2	-	-	67.2	
山口県山口市	60.0	-	-	60.0	
山口県萩市	46.7	-	-	46.7	
山口県岩国市	25.1	-	-	25.1	
徳島県徳島市	63.8	-	-	63.8	
香川県高松市	51.8	12.4	-	52.1	
愛媛県松山市	52.3	-	-	52.3	
愛媛県今治市	46.6	-	-	46.6	
愛媛県喜多郡	63.7	-	-	63.7	
福岡県北九州市	48.9	-	-	48.9	
福岡県福岡市	42.2	36.0	-	49.5	
福岡県久留米市	32.6	-	-	32.6	
佐賀県佐賀市	73.3	-	-	73.3	
佐賀県唐津市	43.7	-	-	43.7	
佐賀県嬉野市	68.9	-	-	68.9	
長崎県長崎市	54.5	-	-	54.5	
長崎県佐世保市	72.4	-	-	72.4	
長崎県諫早市	14.8	-	-	-	
長崎県西海市	2.7	-	-	-	
長崎県雲仙市	35.8	-	-	35.8	
長崎県南島原市	0.0	-	-	-	
熊本県熊本市	55.9	-	-	55.9	
熊本県山鹿市	51.3	-	-	51.3	
熊本県上天草市	47.2	-	-	47.2	
熊本県阿蘇市	34.1	-	-	34.1	
熊本県天草市	51.0	32.8	-	52.3	
熊本県阿蘇郡小国町	52.1	-	-	52.1	
熊本県阿蘇郡南阿蘇村	21.2	-	-	21.2	
大分県大分市	57.1	-	-	57.1	
大分県別府市	42.3	-	-	42.3	
大分県日田市	45.2	-	-	45.2	
大分県由布市	45.0	14.1	-	47.6	
宮崎県宮崎市	48.5	-	-	48.5	
鹿児島県指宿市	47.2	-	-	47.2	
鹿児島県鹿児島市	29.5	-	-	29.5	
鹿児島県薩摩川内市	65.9	-	-	65.9	
鹿児島県霧島市	52.0	-	-	52.0	
鹿児島県姶美市	70.4	-	-	70.4	
沖縄県那覇市	43.1	10.0	-	43.4	
沖縄県石垣市	59.4	34.1	-	60.5	
沖縄県名護市	30.9	-	-	30.9	
沖縄県うるま市	2.7	2.7	-	2.7	

1) 従業員数10人未満の施設については、標本調査を実施している。  
 ※本表は市区町村別、従業員数別に10施設以上の回収があったものについて表準している。  
 ※本表は、美数から計算した稼働率を表準しており、未回収分を推定した数値ではない。

参考第1-3表 施設所在地(47区分及び運輸局等)、従業者数(3区分)、宿泊目的割合(2区分)別施設数  
並びに施設所在地(47区分及び運輸局等)、宿泊施設タイプ(6区分)別施設数(従業者数10人以上の施設)

(施設)

施設所在地(47区分 及び運輸局等)	総数 1)、2)	従業者数(3区分)、宿泊目的割合(2区分)			宿泊施設タイプ(6区分)															
		10~29人		30~99人		100人以上		旅館	リゾート ホテル	ビジネス ホテル	シティ ホテル	簡易宿所	会社・団体 の宿泊所							
		1)	観光目的の 宿泊者が 50%以上	観光目的の 宿泊者が 50%未満	1)	観光目的の 宿泊者が 50%以上	観光目的の 宿泊者が 50%未満													
施設所在地 計	13,589	7,660	5,820	8,164	4,270	3,800	4,346	2,620	1,710	1,079	760	60	310	3,940	1,640	5,330	1,150	90	40	420
01北海道	788	410	380	449	190	260	261	160	100	78	60	7	20	200	120	330	90	40	10	40
02青森県	161	70	90	102	40	60	52	20	30	7	10	0	0	80	30	60	20	10	10	0
03岩手県	200	90	110	117	50	70	82	40	40	7	0	0	0	80	30	60	20	20	0	0
04宮城県	247	130	130	144	50	90	82	40	40	21	20	0	0	90	20	100	20	20	0	0
05秋田県	170	100	70	112	70	50	53	30	20	5	0	0	0	90	20	40	10	20	0	0
06山形県	212	130	80	141	90	50	61	40	20	10	0	0	10	100	10	50	10	20	20	0
07福島県	360	200	160	236	120	120	97	60	40	27	20	20	10	160	40	130	10	20	10	10
08茨城県	198	70	130	120	40	80	68	30	40	10	0	0	10	50	100	120	10	10	0	0
09栃木県	320	210	110	196	130	70	112	70	50	12	10	0	0	120	60	100	10	10	20	20
10群馬県	248	160	80	146	90	60	60	60	30	12	10	0	0	120	30	70	20	20	10	10
11埼玉県	166	40	130	88	20	70	97	20	50	11	0	0	10	20	10	110	20	20	10	10
12千葉県	407	230	180	218	110	110	134	80	50	55	40	20	20	80	80	150	30	50	20	20
13東京都	1,053	350	690	642	200	440	280	190	131	80	60	60	60	40	20	670	210	70	30	50
14神奈川県	518	300	210	304	170	130	170	100	70	44	30	100	10	130	80	190	50	20	20	50
15新潟県	335	200	130	204	120	90	112	80	30	19	10	10	10	170	30	100	10	10	10	10
16富山県	122	70	50	68	40	30	46	30	20	8	0	0	0	50	10	50	10	10	0	0
17石川県	243	180	70	136	80	50	88	70	10	19	20	0	0	100	10	80	20	20	10	10
18福井県	118	80	40	66	40	30	47	30	20	5	10	0	0	50	10	30	10	10	0	0
19山梨県	218	170	40	121	90	30	84	10	10	13	0	0	0	80	60	50	0	20	10	10
20長野県	612	470	140	403	300	100	187	150	40	22	20	20	10	250	120	130	20	20	40	40
21岐阜県	216	150	70	129	80	50	71	50	20	16	20	0	0	80	40	60	10	20	10	10
22静岡県	668	450	220	375	230	150	247	180	60	46	40	10	10	220	140	180	90	30	60	60
23愛知県	439	170	270	275	90	180	132	60	70	32	10	20	20	90	20	230	50	40	10	10
24三重県	259	160	100	142	70	70	94	70	30	23	20	0	0	100	40	90	0	0	10	10
25滋賀県	156	90	60	96	50	40	46	30	20	14	10	0	0	40	20	60	20	10	20	10
26京都府	703	580	110	467	380	80	180	140	30	56	50	0	0	200	50	220	90	100	10	10
27大阪府	529	230	290	302	130	160	160	60	90	67	40	30	30	150	60	130	30	30	20	10
28兵庫県	425	270	160	235	140	90	132	50	58	58	10	10	10	150	60	130	30	30	20	10
29奈良県	105	90	10	69	60	10	30	30	0	6	10	0	0	50	10	20	10	10	0	0
30和歌山県	156	110	40	97	60	30	47	40	10	12	10	0	0	60	30	40	0	10	10	10
31鳥取県	97	70	30	49	30	10	44	30	20	4	0	0	0	50	10	20	0	10	10	10
32島根県	136	70	60	93	50	50	50	39	20	4	0	0	0	70	0	50	10	10	0	0
33岡山県	172	60	110	106	40	70	59	20	40	4	0	0	0	40	10	80	20	20	0	0
34広島県	281	110	170	182	60	120	81	40	40	18	10	10	10	60	20	140	30	20	0	0
35山口県	156	80	80	90	40	50	55	30	20	11	10	10	0	50	10	70	10	10	0	0
36徳島県	81	40	40	53	20	30	25	10	10	3	0	0	0	30	0	30	0	10	10	10
37香川県	123	70	50	73	40	30	39	20	20	11	10	10	0	30	20	20	10	20	0	0
38愛媛県	141	60	80	84	30	50	45	20	20	7	10	10	0	50	0	60	10	10	0	0
39高知県	104	50	50	73	30	40	24	20	20	7	0	0	0	30	20	40	10	10	0	0
40福岡県	382	150	230	224	80	140	126	50	70	32	10	20	20	50	30	220	50	30	10	10
41佐賀県	107	70	40	68	40	30	33	30	10	6	10	0	0	60	10	30	0	0	0	0
42長崎県	203	110	90	115	50	60	68	40	20	20	20	0	0	60	40	70	20	20	0	0
43熊本県	285	190	90	179	120	60	91	60	30	15	10	10	0	140	30	80	10	30	0	0
44大分県	220	140	80	142	80	50	69	50	20	9	10	0	0	100	30	70	10	10	0	0
45宮崎県	120	50	70	74	30	40	39	10	20	7	10	10	0	30	10	60	10	10	0	0
46鹿児島県	234	110	120	135	50	80	88	50	40	11	10	10	0	60	50	90	20	20	0	0
47沖縄県	395	300	80	224	160	50	115	90	30	56	60	0	0	10	170	140	40	40	20	0
運輸局等(再掲) 3)																				
北海道運輸局	788	410	380	449	190	260	261	160	100	78	60	20	20	200	120	330	90	40	10	40
東北運輸局	1,350	700	640	852	410	430	421	230	190	77	60	60	20	570	120	440	80	100	30	30
関東運輸局	3,128	1,530	1,580	1,835	840	990	1,005	510	490	288	180	100	100	620	340	1,450	330	210	140	140
北陸信越運輸局	1,312	920	390	811	270	433	330	100	68	40	20	20	20	580	170	350	50	100	60	60
中部運輸局	1,700	990	700	987	510	470	591	390	210	122	90	30	30	540	260	610	90	100	90	90
近畿運輸局	2,074	1,370	680	1,266	420	420	595	380	210	213	160	50	50	530	180	840	230	210	50	50
中国運輸局	842	380	450	520	210	300	278	150	130	44	20	20	20	260	50	370	80	60	10	10
四国運輸局	449	220	283	287	130	150	133	80	50	33	20	10	10	140	50	180	30	50	10	10
九州運輸局	1,551	830	720	937	460	470	514	220	220	100	70	30	30	490	190	620	110	110	20	20
沖縄総合事務局	395	300	80	224	160	50	115	90	30	56	60	0	0	10	170	140	40	40	20	0

1) 宿泊目的割合不詳を含む。  
 2) 宿泊施設タイプ不詳を含む。  
 3) 長野県は北陸信越運輸局、福井県は中部運輸局に含まれる。  
 ※ 拡大推計した結果は推計値であるため四捨五入しており、内訳の合計は必ずしも総数と一致しない場合がある(詳細は統計報告書の「統計表を利用する上での注意」を参照)







参考第17表 施設所在地(47区分及び運輸局等)、宿泊施設タイプ(6区分)別実宿泊者数(従業者数10人以上の施設)並びに施設所在地(47区分及び運輸局等)、宿泊施設タイプ(6区分)別外国人実宿泊者数(従業者数10人以上の施設)

施設所在地(47区分及び運輸局等)	実宿泊者数 ①)	宿泊施設タイプ(6区分)						うち外国人 実宿泊者数 ①)	宿泊施設タイプ(6区分)						会社・団体の 宿泊所
		旅館	リゾート ホテル	ビジネス ホテル	シティ ホテル	簡易宿所	会社・団体の 宿泊所		旅館	リゾート ホテル	ビジネス ホテル	シティ ホテル	簡易宿所	会社・団体の 宿泊所	
令和4年4月	21,105,760	3,284,870	3,172,940	10,863,030	3,060,700	395,920	136,990	206,190	3,570	9,390	114,930	72,070	2,230	1,920	
01北海道	1,160,370	196,990	123,210	581,920	228,240	10,390	890	1,650	40	80	1,070	240	0	0	
02青森県	200,880	32,990	10,200	138,370	17,670	710	-	1,300	10	10	1,180	100	0	-	
03岩手県	240,110	49,600	32,110	122,300	33,050	2,690	360	440	0	10	330	60	10	0	
04宮城県	418,600	100,340	36,260	229,450	41,150	10,800	590	830	0	10	570	250	10	0	
05秋田県	132,770	48,700	9,360	55,400	16,940	2,290	70	350	0	0	60	300	0	0	
06山形県	173,720	64,740	8,230	76,110	19,300	710	2,560	320	70	0	140	10	10	80	
07福島県	454,100	138,290	80,450	212,610	10,310	580	1,290	880	10	0	840	0	0	30	
08茨城県	287,330	41,170	8,810	209,960	24,420	1,670	1,300	1,350	40	0	1,110	200	0	0	
09栃木県	385,100	120,930	161,160	177,630	3,410	4,540	2,240	2,450	1,180	190	800	20	20	10	
10群馬県	472,770	176,990	38,670	139,050	11,350	5,500	1,200	540	0	0	510	20	0	0	
11埼玉県	243,040	18,460	11,110	171,630	38,660	2,740	450	1,240	10	4,450	990	240	10	0	
12千葉県	1,103,940	75,660	563,450	310,310	123,770	23,310	7,440	44,310	0	4,450	12,340	27,510	20	0	
13東京都	2,562,590	26,260	16,730	1,657,220	67,530	65,660	15,270	76,990	80	360	49,140	24,970	620	60	
14神奈川県	1,001,980	128,510	135,650	511,720	180,130	21,570	24,390	9,660	320	380	4,980	2,730	70	1,190	
15新潟県	393,400	134,180	33,690	189,810	29,030	3,540	2,840	980	80	30	460	70	0	340	
16富山県	162,460	38,550	10,480	90,370	19,830	2,310	920	430	0	10	360	60	0	0	
17石川県	374,210	111,440	21,460	193,220	39,990	7,540	550	20	0	0	640	60	270	0	
18福井県	130,500	44,440	8,300	67,260	10,060	1,060	-	290	0	0	260	30	0	-	
19山梨県	284,750	86,120	94,280	83,470	4,120	13,030	3,730	100	100	100	100	10	30	0	
20長野県	570,730	159,620	122,150	240,370	31,080	7,780	8,960	810	40	60	530	180	0	0	
21岐阜県	258,720	77,880	45,800	105,290	22,460	3,360	2,750	550	20	10	430	90	0	0	
22静岡県	879,830	226,810	208,400	360,740	47,560	9,480	16,840	2,480	70	90	2,010	100	10	200	
23愛知県	772,440	44,160	38,350	548,610	115,970	21,550	3,800	7,790	30	0	6,500	1,160	20	0	
24三重県	348,550	99,040	72,410	170,430	4,710	700	970	500	0	90	390	20	0	0	
25滋賀県	200,120	32,590	35,810	107,910	12,530	6,110	1,710	890	0	10	820	40	0	0	
26京都府	936,520	74,920	73,990	511,340	195,880	54,930	5,300	6,160	860	160	2,790	1,530	690	0	
27大阪府	1,368,270	9,590	147,100	805,390	363,990	36,330	2,470	16,690	10	190	9,310	6,850	330	0	
28兵庫県	667,750	158,800	133,010	242,340	118,890	8,310	6,400	2,430	130	10	1,790	490	0	0	
29奈良県	104,180	24,780	14,660	26,860	33,140	4,740	-	340	0	20	170	90	0	-	
30和歌山県	203,810	65,710	49,680	72,410	5,100	8,520	2,390	370	70	20	240	30	0	0	
31鳥取県	111,160	41,520	5,400	47,510	15,940	790	-	100	10	0	60	30	0	0	
32島根県	168,170	53,020	710	100,080	13,490	860	-	200	20	0	140	40	0	-	
33岡山県	255,700	25,910	11,780	178,510	30,880	8,370	250	850	10	0	770	50	20	0	
34広島県	458,470	36,770	33,360	308,920	67,230	7,770	3,510	3,510	20	70	1,400	2,000	10	0	
35山口県	193,180	43,300	13,740	116,410	14,560	6,770	690	580	20	0	520	40	0	0	
36徳島県	89,350	16,150	16,170	46,810	7,690	1,410	1,100	260	20	0	220	20	0	0	
37香川県	163,900	39,580	33,180	69,630	18,440	2,950	120	370	20	20	300	20	10	0	
38愛媛県	205,040	54,850	1,680	118,930	27,090	1,190	1,290	430	20	0	290	120	0	0	
39高知県	124,640	19,470	14,380	71,170	17,140	2,470	-	70	0	0	30	30	10	-	
40福岡県	726,640	26,400	39,280	509,540	137,180	9,280	4,770	5,850	0	60	4,860	910	10	10	
41佐賀県	116,670	45,180	6,240	55,390	8,720	1,140	-	280	10	0	250	20	10	0	
42長崎県	356,850	55,200	134,540	125,460	36,760	3,020	1,850	3,440	20	150	3,150	100	20	0	
43熊本県	314,250	79,930	41,360	151,780	28,630	6,250	1,730	1,050	20	0	360	670	0	0	
44大分県	292,540	73,330	85,020	107,300	24,970	740	1,190	720	60	70	500	100	0	0	
45宮崎県	171,830	15,970	23,150	125,100	6,880	720	-	370	0	50	270	50	0	-	
46鹿児島県	256,380	48,620	35,270	145,440	24,540	2,230	280	410	0	20	330	30	0	0	
47沖縄県	607,480	1,420	332,690	175,520	87,680	4,720	220	3,580	20	2,570	610	380	0	0	
北海道運輸局	1,160,370	196,990	123,210	581,920	228,240	10,390	890	1,650	40	80	1,070	240	0	0	
東北運輸局	1,620,170	434,670	176,610	834,240	138,420	17,790	4,870	4,120	100	30	3,120	730	30	110	
関東運輸局	6,341,500	674,110	1,029,870	3,260,990	1,076,570	136,890	58,310	136,650	1,730	5,480	69,960	55,700	770	1,260	
北陸信越運輸局	1,500,790	443,790	187,780	713,770	119,970	21,170	13,270	140	100	100	1,990	370	270	340	
中部運輸局	2,390,040	492,320	373,260	1,252,340	200,150	36,150	24,360	11,620	130	270	9,590	1,390	30	200	
近畿運輸局	3,480,650	366,390	454,230	1,766,240	729,550	118,940	18,270	26,870	1,150	410	15,130	9,030	1,020	0	
中国運輸局	1,186,680	200,520	65,000	751,450	142,110	18,470	4,450	5,240	80	80	2,890	1,800	30	0	
四国運輸局	582,930	130,050	65,410	306,540	70,370	8,030	2,520	1,130	20	20	850	160	30	0	
九州運輸局	2,235,150	344,620	364,870	1,220,030	267,690	23,370	9,820	12,140	120	350	9,720	1,890	40	10	
沖縄総合事務局	607,480	1,420	332,690	175,520	87,680	4,720	220	3,580	20	2,570	610	380	0	0	

①) 宿泊施設タイプ不詳を含む。  
 ②) 長野県は北陸信越運輸局、福井県は中部運輸局に含まれる。  
 ※ 概大推計した結果は推計値であるため四捨五入しており、内訳の合計は必ずしも総数と一致しない場合がある(詳細は統計報告書の「統計表を利用する上での注意」を参照)

参考第1表 施設所在地(47区分及び運輸局等)、従業員数(3区分)、宿泊目的割合(2区分)別定員稼働率、従業員稼働率(従業員数10人以上の施設)並びに施設所在地(47区分及び運輸局等)、宿泊施設タイプ(6区分)別定員稼働率(従業員数10人以上の施設)

(%)

施設所在地(47区分及び運輸局等)	従業員数(3区分)、宿泊目的割合(2区分)							宿泊施設タイプ(6区分)									
	定員稼働率 1) 2)		10～29人		30～99人		100人以上		旅館	リゾート ホテル	ビジネス ホテル	シティ ホテル	簡易宿所	会社・団体 の宿泊所			
	観光目的の 宿泊者が 50%以上	観光目的の 宿泊者が 50%未満	観光目的の 宿泊者が 50%以上	観光目的の 宿泊者が 50%未満	観光目的の 宿泊者が 50%以上	観光目的の 宿泊者が 50%未満	観光目的の 宿泊者が 50%以上	観光目的の 宿泊者が 50%未満									
令和4年4月	32.8	26.4	41.9	22.6	42.2	27.0	33.5	27.0	42.9	29.4	37.8	20.9	27.4	43.7	33.9	14.6	15.0
01北海道	26.4	22.1	34.8	23.3	30.3	28.2	28.2	21.4	42.9	23.6	32.1	17.9	12.4	37.8	30.6	13.0	5.0
02青森県	35.7	22.8	46.4	23.2	53.9	32.0	38.4	24.0	42.9	22.1	38.8	17.0	16.8	50.9	39.3	6.5	-
03岩手県	29.7	17.8	42.9	29.9	40.2	35.0	35.0	24.9	45.0	16.4	47.4	19.1	14.1	48.1	48.1	23.8	13.0
04宮城県	35.0	19.2	52.6	39.6	12.1	39.5	21.9	19.9	59.2	16.6	52.9	19.6	17.6	55.9	38.3	22.4	10.0
05秋田県	28.2	18.3	44.1	27.7	41.4	28.0	36.2	27.6	48.4	26.2	39.7	19.8	20.1	53.4	41.6	5.7	3.2
06山形県	26.2	15.6	41.9	24.5	38.2	16.7	28.0	16.7	48.4	16.8	39.7	17.3	16.6	48.0	40.3	2.3	34.3
07福島県	32.5	22.4	50.0	32.6	48.5	34.8	24.1	24.1	56.8	28.7	32.3	19.7	25.8	58.8	55.1	3.1	13.9
08茨城県	37.2	19.8	47.2	35.6	47.1	37.4	33.1	31.3	49.3	46.9	44.9	17.0	31.3	46.9	42.5	14.4	43.7
09栃木県	33.6	27.8	47.1	29.7	47.1	36.4	30.1	33.7	47.3	33.7	33.7	23.3	35.0	47.4	47.4	12.7	13.0
10群馬県	30.5	24.8	44.3	36.2	64.5	27.4	28.3	28.3	25.7	26.9	26.9	26.9	17.5	51.3	36.6	18.8	4.3
11埼玉県	43.0	22.2	48.0	42.5	48.8	40.3	40.3	27.4	44.6	52.8	22.7	33.0	31.7	47.3	50.5	20.1	2.1
12千葉県	38.5	37.4	35.8	36.5	45.8	35.5	35.5	33.0	44.6	35.9	38.9	28.1	23.2	37.6	30.4	18.4	17.0
13東京都	39.3	35.8	42.2	44.7	44.6	40.0	38.2	38.2	41.7	32.5	37.8	30.5	25.2	47.3	30.4	36.8	27.0
14神奈川県	41.0	35.1	48.1	43.4	48.5	36.9	43.5	36.9	50.2	33.4	39.5	28.5	39.7	51.6	35.1	28.5	23.3
15新潟県	27.5	16.3	47.9	30.0	46.3	29.9	29.9	21.2	51.8	19.9	45.1	19.8	10.8	52.3	47.0	8.8	17.2
16富山県	35.8	23.8	47.1	33.3	50.5	35.7	29.1	42.2	42.2	43.8	39.3	24.0	21.7	47.2	49.8	6.8	16.0
17石川県	28.0	23.7	35.5	28.8	33.8	26.2	23.5	23.5	49.4	22.0	49.7	18.2	27.0	36.1	40.8	11.0	5.4
18福井県	27.9	16.2	49.8	28.9	49.3	28.9	16.3	16.3	50.1	22.3	22.3	16.5	23.0	53.1	30.3	5.4	-
19山梨県	24.6	21.9	35.6	19.4	44.4	27.7	27.7	28.2	26.1	30.2	29.8	19.6	26.8	35.1	35.8	10.8	29.0
20長野県	20.9	14.8	44.0	16.3	44.0	26.8	21.3	21.3	51.3	22.7	20.7	16.2	14.8	47.4	35.5	4.2	7.5
21岐阜県	27.8	20.6	49.2	27.8	52.5	27.7	27.7	24.0	42.5	24.0	24.0	16.2	21.0	45.2	28.7	4.9	10.5
22静岡県	31.6	24.4	45.6	32.8	46.0	33.5	27.8	27.8	48.0	25.8	33.7	26.4	23.4	51.0	38.1	11.7	11.1
23愛知県	35.6	21.4	43.9	40.7	45.5	31.2	19.5	19.5	39.3	27.9	48.3	12.6	17.1	60.5	41.0	17.2	9.3
24三重県	37.1	27.0	57.2	39.7	49.1	39.9	30.7	30.7	60.4	27.7	23.0	24.3	29.1	60.5	61.5	14.6	6.1
25滋賀県	31.0	23.8	44.9	39.3	54.6	33.8	33.8	23.8	33.9	23.4	47.0	22.8	30.2	45.6	18.9	11.7	9.9
26京都府	31.6	30.2	23.0	22.1	30.2	34.7	30.5	34.7	31.4	30.2	31.6	17.1	29.2	34.2	39.4	18.5	21.3
27大阪府	31.6	29.8	34.3	33.2	36.2	29.9	29.9	29.9	31.4	30.8	35.7	8.2	32.1	34.2	29.4	27.5	10.2
28兵庫県	35.6	30.1	45.1	32.5	47.6	37.7	37.7	31.9	43.8	36.7	41.5	26.9	36.0	44.3	44.7	7.8	27.9
29奈良県	23.8	24.5	20.0	19.8	21.3	21.7	22.4	22.4	16.3	28.6	42.6	15.9	43.3	22.6	35.6	11.2	-
30和歌山県	29.2	23.9	47.7	54.0	54.0	29.6	27.2	27.2	42.6	28.6	61.8	21.9	26.3	50.1	61.8	16.2	19.1
31鳥取県	27.3	14.8	52.5	21.4	8.2	36.9	18.3	18.3	66.7	16.0	38.7	16.2	13.8	48.8	57.5	9.5	-
32島根県	37.7	24.7	51.7	36.1	47.4	42.6	30.6	30.6	58.5	21.6	21.6	22.5	24.4	53.8	46.6	20.2	-
33岡山県	38.0	22.1	45.2	40.4	46.2	36.8	24.5	24.5	44.6	28.8	38.6	18.3	28.6	49.2	33.7	22.5	6.8
34広島県	36.4	24.2	43.4	35.7	42.0	37.4	25.1	25.1	46.5	37.1	40.9	19.2	32.3	46.0	40.5	6.3	21.0
35山口県	36.9	26.3	47.4	40.8	48.6	35.9	28.1	28.1	46.6	29.8	28.5	22.7	22.9	50.3	48.2	8.1	7.2
36徳島県	34.5	24.7	45.9	33.2	47.5	36.8	29.4	29.4	42.5	34.8	34.8	22.8	30.4	47.9	42.3	17.1	4.7
37香川県	27.7	21.7	36.5	25.8	38.7	33.8	29.8	29.8	38.8	23.2	25.1	25.2	22.4	39.5	33.1	4.8	5.2
38愛媛県	37.2	25.2	45.6	39.4	44.0	36.1	23.4	23.4	52.1	35.0	30.6	25.8	18.6	48.7	37.6	5.1	19.7
39高知県	33.9	22.3	46.7	36.3	45.4	29.5	21.5	21.5	50.0	33.6	28.2	17.7	25.0	55.0	40.0	10.1	-
40福岡県	35.6	29.7	38.8	37.3	25.8	32.8	33.5	32.8	32.3	36.4	29.6	41.7	20.6	39.4	38.7	12.4	19.3
41佐賀県	38.3	21.7	63.4	43.0	63.4	41.1	26.6	26.6	71.6	21.1	18.8	23.5	15.9	69.3	44.5	17.4	0.0
42長崎県	38.0	31.9	50.4	38.3	22.0	31.7	31.7	31.7	51.4	37.3	37.4	20.4	38.3	56.2	42.9	14.2	9.5
43熊本県	30.4	21.6	44.2	32.2	44.2	30.8	20.7	20.7	47.2	24.9	20.7	21.9	20.3	47.6	34.2	13.3	12.6
44大分県	35.1	32.1	39.3	32.8	26.4	37.4	40.3	40.3	54.6	45.2	43.5	28.0	37.0	37.7	53.6	15.6	13.9
45宮崎県	38.3	24.4	48.4	35.5	48.4	49.3	37.3	37.3	54.6	24.9	24.7	22.1	24.7	49.4	37.4	4.1	-
46鹿児島県	32.7	24.2	42.1	31.4	40.4	34.0	25.6	25.6	43.9	32.7	31.7	23.1	22.6	46.6	40.7	4.3	8.0
47沖縄県	33.4	34.5	29.4	27.4	27.3	26.3	24.4	24.4	32.0	44.0	44.0	9.6	37.1	32.6	27.2	15.0	2.9

1)宿泊目的割合不詳を含む。

2)宿泊施設タイプ不詳を含む。

3)長野県は北陸信越運輸局、福井県は中部運輸局に含まれる。







参考第2-1表 施設所在地(47区分及び運輸局等)、宿泊目的割合(2区分)、居住地(2区分) 別延べ宿泊者数(従業者数10人以上の施設)  
(人泊)

施設所在地(47区分 及び運輸局等)	延べ 宿泊者数 (1)、2)						宿泊目的割合(2区分)、居住地(2区分)					
	県内 1)		県外 1)		2)		県内 2)		県外 2)		観光目的の宿泊者が50%未満	
	延べ 宿泊者数 1)	延べ 宿泊者数 2)	延べ 宿泊者数 1)	延べ 宿泊者数 2)	延べ 宿泊者数 1)	延べ 宿泊者数 2)	延べ 宿泊者数 1)	延べ 宿泊者数 2)	延べ 宿泊者数 1)	延べ 宿泊者数 2)	延べ 宿泊者数 1)	延べ 宿泊者数 2)
令和4年4月	28,187,670	8,120,650	19,172,970	13,015,860	3,758,200	9,054,870	15,128,000	4,353,890	10,087,590			
01北海道	1,555,930	914,000	617,260	855,910	494,540	355,990	700,020	419,450	261,270			
02青森県	260,560	67,960	180,820	75,370	15,330	56,250	185,190	52,630	124,570			
03岩手県	313,000	109,820	201,820	98,580	43,140	54,070	214,420	66,670	147,750			
04宮城県	598,060	180,410	411,250	170,840	87,220	83,620	427,220	93,190	327,630			
05秋田県	178,290	61,210	116,650	70,770	29,350	41,990	107,520	32,860	74,660			
06山形県	237,930	73,360	148,020	83,470	29,390	49,080	154,460	43,960	98,940			
07福島県	584,890	184,780	358,500	248,750	94,370	152,910	336,140	90,410	205,590			
08茨城県	382,950	93,630	257,080	133,550	22,450	51,060	309,400	71,150	206,020			
09栃木県	581,790	114,110	434,990	335,410	53,680	252,320	245,350	60,190	181,890			
10群馬県	430,600	130,740	284,180	246,930	66,950	172,240	183,670	63,780	111,940			
11埼玉県	341,730	108,400	206,780	33,870	15,690	18,180	307,860	92,710	188,600			
12千葉県	1,440,680	300,150	1,097,160	885,310	161,610	707,720	555,370	138,540	389,440			
13東京都	3,894,950	1,350,590	2,475,580	1,482,740	531,300	947,960	2,392,770	813,990	1,513,480			
14神奈川県	1,278,220	431,350	796,850	586,820	211,040	374,330	691,400	220,300	422,520			
15新潟県	487,650	198,530	285,780	185,570	97,920	87,650	301,470	100,150	197,970			
16富山県	233,730	54,530	177,990	75,290	29,250	44,790	158,450	25,250	133,200			
17石川県	441,680	100,800	326,960	279,450	87,030	188,080	162,230	13,770	138,880			
18福井県	163,350	33,290	119,780	62,020	18,140	43,680	101,330	15,160	76,110			
19山梨県	339,810	36,830	302,540	244,600	21,010	223,150	95,210	15,820	79,380			
20長野県	708,610	156,390	536,610	396,050	78,770	304,160	312,450	77,620	232,850			
21岐阜県	313,170	75,560	221,520	169,680	47,400	108,320	143,480	28,150	113,190			
22静岡県	1,107,930	290,810	796,170	566,870	119,860	436,700	541,070	170,960	359,470			
23愛知県	1,051,950	285,570	684,150	231,040	70,440	151,200	820,350	214,930	532,790			
24三重県	444,550	89,680	330,240	215,080	42,100	166,440	229,160	47,550	163,520			
25滋賀県	244,290	52,020	184,740	120,570	26,850	93,720	123,720	25,170	91,020			
26京都府	1,288,060	220,020	1,068,170	966,340	165,530	788,940	306,940	53,400	253,540			
27大阪府	1,894,150	573,910	1,263,530	842,070	246,310	590,400	1,051,170	326,700	673,120			
28兵庫県	817,590	250,310	558,300	421,550	150,960	269,090	396,040	99,360	289,220			
29奈良県	123,770	17,050	98,720	108,070	15,980	88,890	15,700	1,060	9,820			
30和歌山県	243,210	55,260	179,480	153,900	35,350	111,070	89,310	19,910	68,410			
31鳥取県	134,630	41,850	91,620	48,780	12,650	34,960	85,850	29,190	56,660			
32島根県	195,730	46,770	148,970	66,650	14,240	52,410	129,080	32,520	96,560			
33岡山県	333,730	70,200	237,830	60,650	19,990	33,670	273,080	50,210	204,150			
34広島県	574,010	178,480	359,180	125,270	49,550	75,730	447,850	128,660	282,830			
35山口県	253,820	65,690	157,570	89,750	31,770	55,600	164,060	33,920	101,970			
36徳島県	115,300	15,340	94,100	44,510	6,760	36,490	70,780	8,590	57,610			
37香川県	202,460	37,750	164,710	88,670	23,470	65,190	113,790	14,280	99,520			
38愛媛県	244,080	54,560	186,180	67,870	13,070	54,300	176,210	41,490	131,880			
39高知県	155,500	37,360	110,030	52,980	10,550	39,660	102,520	26,810	70,370			
40福岡県	964,150	261,840	686,850	284,020	99,910	182,410	680,130	161,930	504,440			
41佐賀県	161,340	26,490	115,860	55,180	11,580	43,590	106,160	14,910	72,270			
42長崎県	441,120	114,260	299,250	248,080	68,580	179,460	193,040	45,680	119,780			
43熊本県	376,460	120,270	241,010	164,410	54,400	110,010	212,050	65,860	131,000			
44大分県	344,810	63,060	275,100	180,740	27,760	150,190	164,070	35,300	124,910			
45宮崎県	228,360	93,420	132,660	61,370	31,450	27,650	166,990	61,970	105,010			
46鹿児島県	346,180	104,450	230,700	133,930	41,850	92,070	211,400	62,590	138,630			
47沖縄県	1,132,910	177,820	931,740	956,520	132,610	807,450	171,860	45,150	123,710			
運輸局等(市街) 3)	1,555,930	914,000	617,260	855,910	494,540	355,990	700,020	419,450	261,270			
北海道運輸局	2,172,730	677,540	1,417,050	747,770	297,810	1,424,960	4,781,020	1,476,490	3,093,260			
東北運輸局	8,690,710	2,565,780	5,855,160	3,889,230	1,083,760	2,746,970	4,781,020	1,476,490	3,093,260			
関東運輸局	1,871,670	510,240	1,327,340	936,350	293,000	624,690	934,660	216,790	702,400			
中部運輸局	3,080,960	774,920	2,151,850	1,244,690	297,930	906,330	1,835,590	476,750	1,245,080			
近畿運輸局	4,611,060	1,168,570	3,340,940	2,612,510	640,970	1,942,120	1,982,870	525,600	1,385,140			
中国運輸局	1,491,930	402,980	995,160	391,100	128,210	252,370	1,099,930	274,510	742,170			
四国運輸局	717,330	145,010	555,020	254,030	53,850	195,650	463,300	91,170	359,370			
九州運輸局	2,862,420	783,790	1,981,440	1,127,730	335,540	785,390	1,733,840	448,250	1,196,050			
沖縄総合事務局	1,132,910	177,820	931,740	956,520	132,610	807,450	171,860	45,150	123,710			

1) 宿泊目的割合不詳を含む。

2) 居住地不詳を含む。

3) 長野県は北陸信越運輸局、福井県は中部運輸局に含まれる。

\* 拡大推計した結果は推計値であるため四捨五入しており、内訳の合計は必ずしも総数と一致しない場合があります(詳細は統計報告書の「統計表を利用する上での注意」を参照)



参考 1 調査票の回収状況

施設所在地(47区分)	従業者数(5区分)												合計	
	0~4人		5~9人		10~29人		30~99人		100人以上		母集団 施設数	回収 施設数		
	母集団 施設数	回収 施設数	母集団 施設数	回収 施設数	母集団 施設数	回収 施設数	母集団 施設数	回収 施設数	母集団 施設数	回収 施設数			母集団 施設数	回収 施設数
施設所在地 計	41,282	2,286	8,118	1,341	8,164	4,403	4,346	2,780	1,079	730	62,989	11,530		
01北海道	2,582	165	450	70	449	254	261	163	78	56	3,820	708		
02青森県	275	30	68	13	102	72	52	36	7	7	504	158		
03岩手県	369	24	97	17	117	79	76	6	7	6	666	185		
04宮城県	346	25	126	27	144	90	82	55	21	14	719	211		
05秋田県	297	19	75	19	112	85	53	43	5	5	542	171		
06山形県	402	33	153	24	141	91	61	47	10	8	767	203		
07福島県	1,145	80	229	37	236	119	97	69	27	18	1,734	323		
08茨城県	314	24	124	16	120	63	68	43	10	7	636	153		
09栃木県	790	50	178	27	196	99	112	77	12	6	1,288	259		
10群馬県	653	42	149	30	146	74	90	49	12	9	1,050	204		
11埼玉県	11	9	69	15	88	50	67	44	11	5	375	123		
12千葉県	973	46	248	50	218	110	134	86	55	43	1,628	335		
13東京都	1,760	83	527	43	642	292	280	151	131	80	3,340	649		
14神奈川県	888	41	302	38	304	142	170	104	44	28	1,708	353		
15新潟県	1,238	78	276	50	204	117	112	71	19	15	1,849	331		
16富山県	238	19	73	12	68	43	46	30	8	7	433	111		
17石川県	613	27	102	27	136	74	88	53	19	17	958	198		
18福井県	576	47	119	18	66	34	47	36	5	3	813	138		
19山梨県	1,234	63	169	33	121	60	84	46	13	8	1,621	210		
20長野県	3,361	186	464	83	403	192	187	111	22	16	4,437	588		
21岐阜県	736	57	162	34	129	55	71	50	16	14	1,114	210		
22静岡県	1,462	95	431	58	375	177	247	158	46	30	2,561	518		
23愛知県	379	17	160	24	275	150	132	80	32	18	978	289		
24三重県	698	34	137	30	142	81	94	66	23	15	1,094	226		
25滋賀県	361	20	96	14	96	51	46	23	14	10	613	126		
26京都府	3,034	101	439	66	467	184	180	90	56	29	4,176	470		
27大阪府	853	23	180	29	302	158	160	90	67	35	1,562	335		
28兵庫県	936	61	234	32	235	118	132	92	58	38	1,595	341		
29奈良県	345	16	77	34	69	48	30	24	6	6	527	114		
30和歌山県	625	47	106	30	97	66	47	27	12	9	887	179		
31鳥取県	410	29	60	10	49	30	44	36	4	3	567	108		
32島根県	395	21	79	16	93	60	39	31	4	3	610	131		
33岡山県	547	24	83	17	106	59	59	39	7	5	802	144		
34広島県	544	33	145	21	182	92	81	58	18	11	970	215		
35山口県	220	16	64	12	90	63	55	41	11	11	440	143		
36徳島県	413	29	65	8	53	26	35	16	3	3	559	82		
37香川県	418	34	96	15	73	42	39	30	11	7	637	128		
38愛媛県	440	23	103	22	84	61	45	33	12	7	684	146		
39高知県	487	34	64	13	73	57	24	22	7	5	655	131		
40福岡県	549	27	195	32	224	129	126	81	32	20	1,126	289		
41佐賀県	188	15	65	11	68	40	33	22	6	4	360	92		
42長崎県	1,388	95	138	31	115	87	68	53	20	11	1,729	277		
43熊本県	681	47	154	30	179	113	91	64	15	10	1,120	264		
44大分県	929	53	193	39	142	83	69	48	9	6	1,342	232		
45鹿児島県	371	31	78	10	74	45	39	24	7	6	569	116		
46鹿児島県	1,302	79	178	36	135	84	88	64	11	10	1,714	273		
47沖縄県	4,377	134	338	32	224	96	115	45	56	33	5,110	340		

(施設)

参考 2 主要項目別標準誤差率

(%)

施設所在地(47区分)	延べ 宿泊者数		従業者数			宿泊目的割合		居住地		うち 外国人延べ 宿泊者数
	0~4人	5~9人	10~29人	30~99人	100人以上	観光目的 の 割合		居住地		
						観光目的 の 割合 50%以上	観光目的 の 割合 50%未満	県内	県外	
施設所在地 計	0.99	6.87	5.22	1.19	2.24	1.71	2.33	1.52	1.08	4.72
01北海道	3.23	20.75	21.73	4.81	4.66	6.13	7.69	3.49	4.42	25.03
02青森県	5.67	30.27	35.44	8.03	7.22	0.00	13.72	8.90	6.02	27.17
03岩手県	6.11	29.61	36.59	7.66	5.01	11.13	8.29	7.49	7.49	20.60
04宮城県	5.71	36.41	34.80	8.25	7.85	7.34	10.27	7.12	6.28	47.76
05秋田県	6.44	41.66	64.09	8.04	6.96	0.00	6.90	4.95	6.43	12.79
06山形県	4.72	34.56	21.53	6.59	5.74	5.05	9.40	6.39	6.02	22.85
07福島県	6.80	33.26	34.74	8.64	6.72	6.08	13.33	7.49	7.81	42.86
08茨城県	10.04	32.34	146.23	10.27	7.36	7.68	16.34	10.39	11.73	17.31
09栃木県	6.45	35.49	24.85	8.18	5.39	9.25	22.10	7.51	7.04	25.24
10群馬県	5.21	19.30	24.65	9.39	8.08	7.36	5.95	8.20	5.68	28.32
11埼玉県	5.37	40.05	32.36	8.27	7.17	11.49	20.36	7.23	6.01	19.85
12千葉県	4.68	26.22	25.30	9.30	8.28	7.08	7.57	5.14	5.46	15.46
13東京都	3.21	31.62	16.57	3.95	4.47	7.14	7.84	3.70	3.55	8.50
14神奈川県	6.98	30.97	25.52	7.07	9.26	8.82	15.22	13.32	6.01	15.09
15新潟県	4.32	19.53	16.59	8.24	5.11	6.84	9.38	5.24	4.97	23.79
16富山県	8.72	27.37	109.47	10.69	6.61	11.86	15.88	17.10	7.97	31.46
17石川県	6.26	37.35	103.72	10.89	7.83	5.00	8.06	6.65	7.38	25.62
18福井県	7.68	42.16	28.66	17.19	8.69	7.54	18.82	8.62	9.27	29.47
19山梨県	12.11	45.28	26.32	11.68	11.37	6.24	98.24	21.11	11.30	28.72
20長野県	4.09	18.06	18.46	7.02	4.95	5.34	12.50	6.07	4.43	24.23
21岐阜県	8.27	39.70	34.00	14.46	7.55	12.36	20.03	9.36	8.09	24.37
22静岡県	4.66	17.21	25.32	6.34	4.34	6.59	3.96	6.63	5.18	15.77
23愛知県	5.64	27.35	41.19	5.37	13.07	15.38	8.70	6.52	6.76	15.98
24三重県	4.99	26.14	30.82	8.15	4.17	9.92	6.19	12.05	5.53	24.52
25滋賀県	6.84	21.62	73.71	8.39	15.93	8.59	17.33	8.28	7.81	18.61
26京都府	4.91	17.31	21.54	8.22	7.76	10.56	5.88	8.90	5.11	12.01
27大阪府	4.40	36.27	15.38	5.31	8.20	11.63	11.21	5.80	5.31	11.33
28兵庫県	4.76	26.16	25.06	9.72	5.77	8.79	13.59	5.29	5.56	12.24
29奈良県	7.74	24.61	34.09	14.06	11.04	8.85	56.45	11.98	8.01	73.71
30和歌山県	5.51	22.24	14.21	10.45	5.11	7.49	17.37	8.01	6.19	26.38
31鳥取県	6.27	33.41	53.86	20.93	5.46	6.44	13.15	10.55	6.47	31.93
32島根県	9.83	38.02	81.46	11.00	6.23	4.06	20.21	12.37	9.75	60.76
33岡山県	6.49	24.49	31.04	9.74	9.23	15.80	8.98	6.89	7.74	57.03
34広島県	6.68	20.44	34.05	9.08	18.04	19.01	10.21	8.34	7.34	18.43
35山口県	7.19	40.24	30.79	8.63	6.77	0.00	10.54	9.03	7.88	46.86
36徳島県	11.33	21.78	35.85	24.12	13.74	0.00	7.44	25.27	10.64	34.13
37香川県	7.34	19.86	92.40	13.27	6.38	19.59	8.50	7.95	7.98	24.20
38愛媛県	6.63	46.49	56.85	7.69	7.60	10.47	13.20	6.67	7.32	21.86
39高知県	8.64	34.21	63.47	6.96	5.74	6.57	12.15	10.31	10.54	26.77
40福岡県	4.37	55.80	27.15	6.16	6.58	6.83	13.31	5.84	4.98	15.02
41佐賀県	9.34	37.44	45.84	15.15	13.16	9.37	19.93	11.31	11.18	23.35
42長崎県	5.34	37.44	28.09	6.45	6.37	11.93	6.98	6.01	5.67	14.27
43熊本県	5.61	22.91	29.22	7.66	7.26	5.55	5.84	9.23	5.58	33.72
44大分県	6.20	24.09	26.45	8.54	7.80	0.00	7.97	7.41	6.91	29.41
45宮崎県	9.23	25.59	154.66	12.09	8.04	13.85	13.21	14.98	11.41	16.14
46鹿児島県	8.87	42.31	31.45	9.33	6.22	4.01	12.80	15.07	7.03	19.61
47沖縄県	6.10	19.48	21.96	9.55	9.71	11.56	7.31	8.47	6.62	29.35

参考3 宿泊統計調査（令和4年4月）調査票

第1号様式（2022年4月）  政府統計	<b>一般統計調査</b> ●観光庁HPより電子調査票を取得し、電子メールで報告することも可能なため、ぜひ御利用ください。 ●調査票を郵送される場合は、返信用封筒を御利用ください。	<b>国土交通省 観光庁</b>	2022年5月10日までに報告 いただきますようお願いいたします 宿泊施設コード <input type="text"/> <input type="text"/> <input type="text"/> <input type="text"/> <input type="text"/> <input type="text"/> <input type="text"/> <input type="text"/> <input type="text"/> <input type="text"/>		
<b>秘 宿泊旅行統計調査 調査票（2022年4月）</b>					
調査票送付先					
部署名・ご担当者名までご記入ください。 誤り・変更があれば訂正してください。		電話番号 (    )	FAX番号 (    )		
問1. 貴宿泊施設名 名称が異なっている場合は、訂正してください。					
問2. 宿泊施設所在地 所在地が異なっている場合は、訂正してください。					
問3. 宿泊施設のタイプ あらかじめプリントされている場合、誤りがあれば訂正してください。 最も当てはまると考えられる番号一つに○を付けてください。	1. 旅館    2. リゾートホテル    3. ビジネスホテル 4. シティホテル    5. 簡易宿所 6. 会社・団体の宿泊所				
問4. 客室数及び収容人数 （2022年1月1日現在） あらかじめプリントされている場合、誤りがあれば訂正してください。 貴宿泊施設における客室数及び通常の営業時に想定している収容人数を記入してください。	(A)	客室数	(B)	収容人数	名
問5. 従業者数 （2022年1月1日現在） あらかじめプリントされている場合、誤りがあれば訂正してください。 貴宿泊施設で就業しているすべての人（臨時雇用者、他からの派遣、出向を含む）を記入してください。	名				
問6. 最近1年間（2021年1月～12月）に訪れた宿泊者の宿泊目的を延べ人数で見たとおおよその割合（例えば、70%、30%）でお答えください。あらかじめプリントされている場合、誤りがあれば訂正してください。					
A. 観光レクリエーション	B. 出張・業務	合 計			
%	%	100%			

問7. 2022年4月の宿泊者の延べ人数及び実人数は何人でしたか。  
 そのうち、外国人宿泊者の延べ人数及び実人数は何人でしたか。  
 また今月の、宿泊で利用した利用客室数は何室でしたか。

<b>宿泊者数</b> 各日の全宿泊者数を月間で足し合わせた数を記入してください。 子供や乳幼児も1人としてカウントしてください。	延べ人数	(A1)	人
	実人数	(A2)	人
うち外国人宿泊者数 日本国内に住所を有しない宿泊者を 記入して下さい。日本国内の住所の有 無による回答が困難であれば日本国籍 を有しない宿泊者を記入してください。	延べ人数	(A3)	人
	実人数	(A4)	人
<b>利用客室数</b> 各日の宿泊者が利用した客室数を月間で足し合わせた延べの客 室数を記入してください。宿泊をしない利用は含みません。	(A5)		室
	利用客室数の記入が難しい場合は、おおよその客室稼働率(%) を記入してください。		または %

なしの場合は「0」と必ずご記入ください。

**客室稼働率(%)でお答えになった場合は右欄にチェックを入れてください**

問8. 問7の延べ宿泊者数について、宿泊者の居住地別内訳(県内か県外か)の人数をご記入ください。

延べ宿泊者数	県内外の合計が問7の(A1)の人数と一致 または 100%	
	県内(1)	または 人 %
	県外(2) (国外を含む)	または 人 %

県内外別の人数の記入が難しい場合は、おおよその割合(例えば、県内30%、県外70%)を記入してください。

**%でお答えになった場合は右欄にチェックを入れてください**

調査対象期間中にご回答内容に大きな変動が生じるような事情がある場合は、その旨ご記入ください。

( ) からのお客様が大きく [増加・減少] した。  
 [キャンペーン・会議やイベントの開催・天候の変化・天災や事故・その他] による変動と考えられる。  
 具体的にご記入ください。

調査項目は以上です。ご協力ありがとうございました。

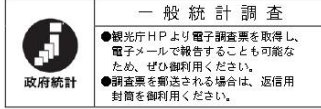

一般統計調査

●観光庁HPより電子調査票を取得し、電子メールで報告することも可能なため、ぜひ御利用ください。  
●調査票を郵送される場合は、返信用封筒を御利用ください。

国土交通省  
観光庁

2022年5月10日までに報告  
いただきますようお願いいたします

宿泊施設コード

**秘** 宿泊旅行統計調査 調査票 (2022年4月)

調査票送付先

電話番号 ( )		FAX番号 ( )	
----------	--	-----------	--

部署名・ご担当者名までご記入ください。  
誤り・変更があれば訂正してください。

問1. 貴宿泊施設名 名称が異なっている場合は、訂正してください。			
問2. 宿泊施設所在地 市区町村が異なっている場合は、訂正してください。			
問3. 宿泊施設のタイプ あらかじめプリントされている場合、誤りがあれば訂正してください。 最も当てはまると考えられる番号一つに○を付けてください。	1. 旅館 2. リゾートホテル 3. ビジネスホテル 4. シティホテル 5. 簡易宿所 6. 会社・団体の宿泊所		
問4. 客室数及び収容人数 (2022年1月1日現在) あらかじめプリントされている場合、誤りがあれば訂正してください。 貴宿泊施設における客室数及び通常の営業時に想定している収容人数を記入してください。	(A) 客室数	室	(B) 収容人数
問5. 従業者数 (2022年1月1日現在) あらかじめプリントされている場合、誤りがあれば訂正してください。 貴宿泊施設で就業しているすべての人(臨時雇用者、他からの派遣、出向を含む)を記入してください。	名		

問6. 最近1年間(2021年1月~12月)に訪れた宿泊者の宿泊目的を延べ人数で見たおおよその割合(例えば、70%、30%)でお答えください。あらかじめプリントされている場合、誤りがあれば訂正してください。

A. 観光レクリエーション	B. 出張・業務	合計
%	%	100%

問7. 2022年4月の宿泊者の延べ人数及び実人数は何人でしたか。  
そのうち、外国人宿泊者の延べ人数及び実人数は何人でしたか。  
また今月の、宿泊で利用した利用客室数は何室でしたか。

宿泊者数 各日の全宿泊者数を月間で足し合わせた数を記入してください。 子供や乳幼児も1人としてカウントしてください。	延べ人数	(A1)	人
	実人数	(A2)	人
うち外国人宿泊者数 日本国内に住所を有しない宿泊者を記入して下さい。 日本国内の住所の有無による回答が困難であれば日本国籍を有しない宿泊者を記入してください。	延べ人数	(A3)	人
	実人数	(A4)	人
利用客室数(または客室稼働率) 各日の宿泊で利用した客室数を月間で足し合わせた延べの客室数を記入してください。宿泊をしない利用は含みません。 利用客室数の記入が難しい場合は、おおよその客室稼働率を%で記入してください。	(A5)	室	または %

なしの場合は「0」と必ずご記入ください。

**客室稼働率を%でお答えになった場合は右欄にチェックを入れてください**



問8. 問7の延べ宿泊者数について、宿泊者の居住地別内訳（県内か県外か）の人数をご記入ください。

延べ宿泊者数		県内外の合計が問7の(A1)の人数と一致 または 100%	
	県内(1)	人	または %
	県外(2) (国外を含む)	人	または %

県内外別の人数の記入が難しい場合は、おおよその割合(例えば、県内 30%、県外 70%)を記入してください。

**%でお答えになった場合は右欄にチェックを入れてください**

問9. 問7の外国人延べ宿泊者数について、国籍（出身地）を、以下の国及び地域別に人数をご記入ください。該当者なしの場合は空白でも構いません。

外国人延べ宿泊者数		国籍別の合計が問7の(A3)の人数と一致 または 100%	
	韓国(1)	人	または %
	中国(2)	人	または %
	香港(3)	人	または %
	台湾(4)	人	または %
	アメリカ(5)	人	または %
	カナダ(6)	人	または %
	イギリス(7)	人	または %
	ドイツ(8)	人	または %
	フランス(9)	人	または %
	ロシア(10)	人	または %
	シンガポール(11)	人	または %
	タイ(12)	人	または %
	マレーシア(13)	人	または %
	インド(14)	人	または %
	オーストラリア(15)	人	または %
	インドネシア(16)	人	または %
	ベトナム(17)	人	または %
	フィリピン(18)	人	または %
	イタリア(19)	人	または %
	スペイン(20)	人	または %
	その他(21)	人	または %

国籍(出身地)別の人数の記入が難しい場合は、おおよその割合(例えば、韓国 30%、台湾 50%、アメリカ 10%、その他 10%)を記入してください。

**%でお答えになった場合は右欄にチェックを入れてください**

調査対象期間中にご回答内容に大きな変動が生じるような事情(例えばキャンペーン、会議やイベントの開催、天候の変化、天災・事故等)がある場合は、その旨具体的にご記入ください。

調査項目は以上です。ご協力ありがとうございました。

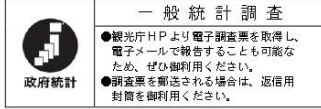

一般統計調査

●観光庁HPより電子調査票を取得し、電子メールで報告することも可能なため、ぜひ御利用ください。  
●調査票を郵送される場合は、返信用封筒を御利用ください。

国土交通省  
観光庁

2022年5月10日までに報告  
いただきますようお願いいたします

宿泊施設コード

**秘** 宿泊旅行統計調査 調査票 (2022年4月)

調査票送付先

電話番号 ( )		FAX番号 ( )	
----------	--	-----------	--

部署名・ご担当者名までご記入ください。  
誤り・変更があれば訂正してください。

問1. 貴宿泊施設名 名称が異なっている場合は、訂正してください。				
問2. 宿泊施設所在地 市区町村が異なっている場合は、訂正してください。				
問3. 宿泊施設のタイプ あらかじめプリントされている場合、誤りがあれば訂正してください。 最も当てはまると考えられる番号一つに○を付けてください。	1. 旅館 2. リゾートホテル 3. ビジネスホテル 4. シティホテル 5. 簡易宿所 6. 会社・団体の宿泊所			
問4. 客室数及び収容人数 (2022年1月1日現在) あらかじめプリントされている場合、誤りがあれば訂正してください。 貴宿泊施設における客室数及び通常の営業時に想定している収容人数を記入してください。	(A) 客室数	室	(B) 収容人数	名
問5. 従業者数 (2022年1月1日現在) あらかじめプリントされている場合、誤りがあれば訂正してください。 貴宿泊施設で就業しているすべての人(臨時雇用者、他からの派遣、出向を含む)を記入してください。				名

問6. 最近1年間(2021年1月~12月)に訪れた宿泊者の宿泊目的を延べ人数で見たおおよその割合(例えば、70%、30%)でお答えください。あらかじめプリントされている場合、誤りがあれば訂正してください。

A. 観光レクリエーション	B. 出張・業務	合計
%	%	100%

問7. 2022年4月の宿泊者の延べ人数及び実人数は何人でしたか。  
そのうち、外国人宿泊者の延べ人数及び実人数は何人でしたか。  
また今月の、宿泊で利用した利用客室数は何室でしたか。

宿泊者数 各日の全宿泊者数を月間で足し合わせた数を記入してください。 子供や乳幼児も1人としてカウントしてください。	延べ人数	(A1)	人
	実人数	(A2)	人
うち外国人宿泊者数 日本国内に住所を有しない宿泊者を記入して下さい。 日本国内の住所の有無による回答が困難であれば日本国籍を有しない宿泊者を記入してください。	延べ人数	(A3)	人
	実人数	(A4)	人
利用客室数(または客室稼働率) 各日の宿泊で利用した客室数を月間で足し合わせた延べの客室数を記入してください。宿泊をしない利用は含みません。 利用客室数の記入が難しい場合は、おおよその客室稼働率を%で記入してください。	(A5)	室	
	または		%

なしの場合は「0」と必ずご記入ください。

客室稼働率を%でお答えになった場合は右欄にチェックを入れてください

問8. 問7の外国人延べ宿泊者数について、国籍（出身地）を、以下の国及び地域別に人数をご記入ください。該当者なしの場合は空白でも構いません。

外国人延べ宿泊者数		国籍別の合計が問7の(A3)の人数と一致 または 100%	
	韓 国 (1)	人	または %
	中 国 (2)	人	または %
	香 港 (3)	人	または %
	台 湾 (4)	人	または %
	ア メ リ カ (5)	人	または %
	カ ナ ダ (6)	人	または %
	イ ギ リ ス (7)	人	または %
	ド イ ツ (8)	人	または %
	フ ラ ン ス (9)	人	または %
	ロ シ ア (10)	人	または %
	シンガポール (11)	人	または %
	タ イ (12)	人	または %
	マレーシア (13)	人	または %
	イ ン ド (14)	人	または %
	オーストラリア (15)	人	または %
	インドネシア (16)	人	または %
	ベトナム (17)	人	または %
	フィリピン (18)	人	または %
	イ タ リ ア (19)	人	または %
	ス ペ イ ン (20)	人	または %
	そ の 他 (21)	人	または %

国籍(出身地)別の人数の記入が難しい場合は、おおよその割合(例えば、韓国 30%、台湾 50%、アメリカ 10%、その他 10%)を記入してください。

**%でお答えになった場合は右欄にチェックを入れてください**

調査対象期間中にご回答内容に大きな変動が生じるような事情がある場合は、その旨ご記入ください。

[ 月 日～月 日の間、休業していた(営業再開日: 月 日)]

[廃業した(廃業日: 月 日)]

( ) からのお客様が大きく [増加・減少] した。

[キャンペーン・会議やイベントの開催・天候の変化・天災や事故・その他] による変動と考えられる。

具体的にご記入ください。

問9. 問7の延べ宿泊者について、宿泊者の居住地別内訳（都道府県）の人数をご記入ください。  
 また、同様の内容が分かるものを別紙として添付していただいても構いません。

延べ宿泊者数	都道府県別の合計と問7の(A1)の人数と一致 または 100%		
		人	または %
北海道(1)		人	または %
青森県(2)		人	または %
岩手県(3)		人	または %
宮城県(4)		人	または %
秋田県(5)		人	または %
山形県(6)		人	または %
福島県(7)		人	または %
茨城県(8)		人	または %
栃木県(9)		人	または %
群馬県(10)		人	または %
埼玉県(11)		人	または %
千葉県(12)		人	または %
東京都(13)		人	または %
神奈川県(14)		人	または %
新潟県(15)		人	または %
富山県(16)		人	または %
石川県(17)		人	または %
福井県(18)		人	または %
山梨県(19)		人	または %
長野県(20)		人	または %
岐阜県(21)		人	または %
静岡県(22)		人	または %
愛知県(23)		人	または %
三重県(24)		人	または %

都道府県別の人数の記入が難しい場合は、おおよその割合(例えば、東京 50%、大阪 20%、...)を記入してください。

調査項目は次ページに続きます。

問9. の調査項目の続き。

滋 賀 県 (95)	人	または	%
京 都 府 (96)	人	または	%
大 阪 府 (97)	人	または	%
兵 庫 県 (98)	人	または	%
奈 良 県 (99)	人	または	%
和 歌 山 県 (30)	人	または	%
鳥 取 県 (31)	人	または	%
島 根 県 (32)	人	または	%
岡 山 県 (33)	人	または	%
広 島 県 (34)	人	または	%
山 口 県 (35)	人	または	%
徳 島 県 (36)	人	または	%
香 川 県 (37)	人	または	%
愛 媛 県 (38)	人	または	%
高 知 県 (39)	人	または	%
福 岡 県 (40)	人	または	%
佐 賀 県 (41)	人	または	%
長 崎 県 (42)	人	または	%
熊 本 県 (43)	人	または	%
大 分 県 (44)	人	または	%
宮 崎 県 (45)	人	または	%
鹿 児 島 県 (46)	人	または	%
沖 縄 県 (47)	人	または	%
国 外 (※) (48)	人	または	%

都道府県別の人数の記入が難しい場合は、おおよその割合(例えば、東京50%、大阪20%、...)を記入してください。

**%でお答えになった場合は右欄にチェックを入れてください**

※延べ宿泊者数の国外の人数は、問7の外国人延べ宿泊者数(A3)に一致します。  
調査項目は以上です。ご協力ありがとうございました。



宿泊旅行統計調査報告（令和4年6月）

---

発行 令和4年6月

編集 国土交通省観光庁観光戦略課観光統計調査室  
〒100-8918 東京都千代田区霞が関2丁目1番2号  
電話 代表 03（5253）8111 内線 27214、27217  
直通 03（5253）8325  
URL <http://www.mlit.go.jp/kankocho/>

---

