

# 宿泊旅行統計調査報告

(令和3年11月分)

令和4年1月

国土交通省 観光庁



遡及推計概要図

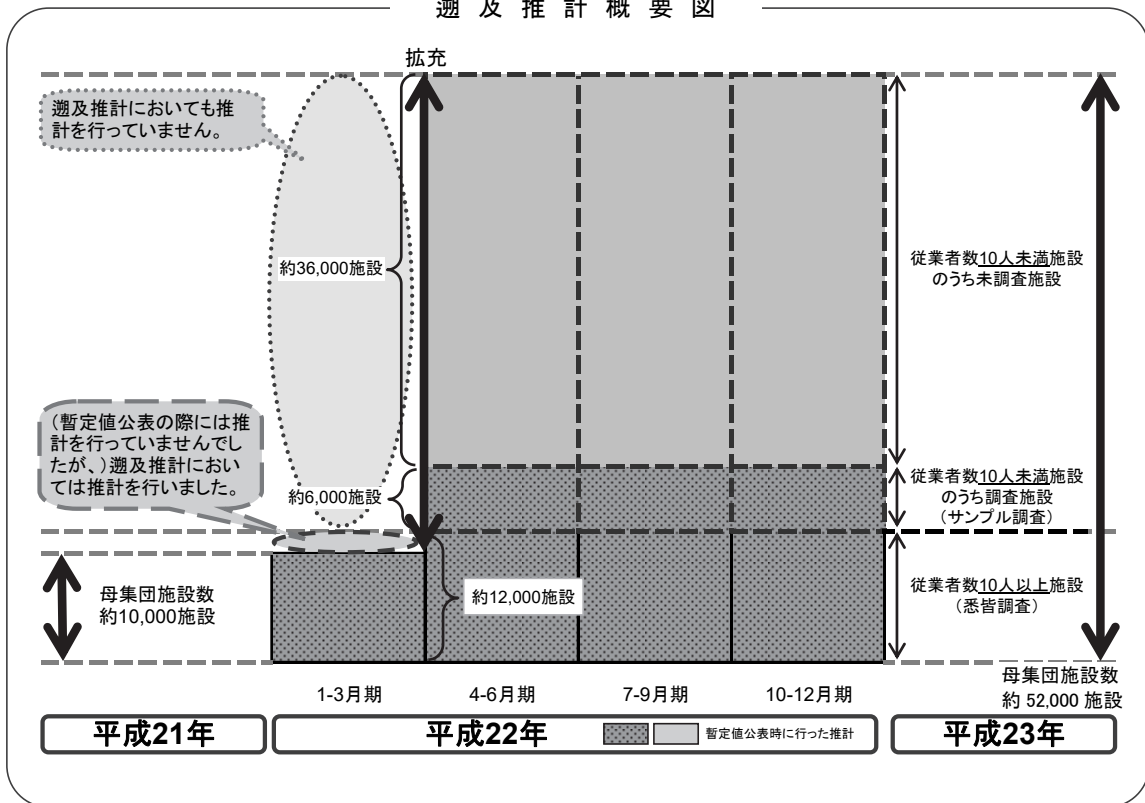

平成22年第2四半期の調査より、従業員数9人以下を含む全宿泊施設に調査対象を拡充しております。データご活用の際、経年比較する場合等にはご注意ください。

本統計表は、令和3年1月1日現在の施設を母集団として推計を行っています。



## 目 次

調査の概要.....	(1)
用語の解説.....	(3)
結果の概要.....	(5)

### 統計表

統計表を利用する上での注意 .....	1
1－1. 都道府県別延べ宿泊者数推移表 .....	2
1－2. 都道府県別延べ宿泊者数推移表 対前年（同月）比推移表 .....	3
2－1. 都道府県別外国人別延べ宿泊者数推移表 .....	4
2－2. 都道府県別外国人別延べ宿泊者数推移表 対前年（同月）比推移表 .....	5
3. 都道府県別・宿泊施設タイプ別客室稼働率.....	6
第1表 施設所在地（47区分及び運輸局等）、従業者数（4区分）、宿泊目的割合（2区分）別施設数並びに施設所在地（47区分及び運輸局等）、宿泊施設タイプ（6区分）別施設数.....	10
第2表 施設所在地（47区分及び運輸局等）、従業者数（4区分）、宿泊目的割合（2区分）別延べ宿泊者数並びに施設所在地（47区分及び運輸局等）、宿泊目的割合（2区分）別外国人延べ宿泊者数 .....	11
第3表 施設所在地（47区分及び運輸局等）、従業者数（4区分）、宿泊目的割合（2区分）別実宿泊者数並びに施設所在地（47区分及び運輸局等）、宿泊目的割合（2区分）別外国人実宿泊者数 .....	12
第4表 施設所在地（47区分及び運輸局等）、宿泊施設タイプ（6区分）別延べ宿泊者数並びに施設所在地（47区分及び運輸局等）、宿泊施設タイプ（6区分）別外国人延べ宿泊者数.....	13
第5表 施設所在地（47区分及び運輸局等）、宿泊施設タイプ（6区分）別実宿泊者数並びに施設所在地（47区分及び運輸局等）、宿泊施設タイプ（6区分）別外国人実宿泊者数.....	14
第6表 施設所在地（47区分及び運輸局等）、従業者数（4区分）、宿泊目的割合（2区分）別定員稼働率並びに施設所在地（47区分及び運輸局等）、宿泊施設タイプ（6区分）別定員稼働率.....	15
第7表 施設所在地（47区分及び運輸局等）、従業者数（4区分）、宿泊目的割合（2区分）別利用客室数並びに施設所在地（47区分及び運輸局等）、宿泊施設タイプ（6区分）別利用客室数.....	16

第 8 表	施設所在地（47 区分及び運輸局等）、従業者数（4 区分）、宿泊目的割合（2 区分）別客室稼働率並びに施設所在地（47 区分及び運輸局等）、宿泊施設タイプ（6 区分）別客室稼働率.....	17
第 9 表	施設所在地（47 区分及び運輸局等）、宿泊目的割合（2 区分）、居住地（2 区分）別延べ宿泊者数.....	18
第 10 表	施設所在地（47 区分及び運輸局等）、宿泊施設タイプ（6 区分）、居住地（2 区分）別延べ宿泊者数.....	19
	〈国籍別集計〉	
参考第 1 表	施設所在地（47 区分及び運輸局等）、国籍（出身地）（21 区分）別外国人延べ宿泊者数（従業者数 10 人以上の施設）.....	20
	〈居住地別集計〉	
参考第 2 表	施設所在地（47 区分及び運輸局等）、居住地（47 区分及び運輸局等）別延べ宿泊者数（従業者数 100 人以上の施設）.....	21
参考第 3 表	施設所在地（47 区分及び運輸局等）、居住地（47 区分及び運輸局等）別延べ宿泊者数<観光目的の宿泊者が 50%以上の施設>（従業者数 100 人以上の施設）.....	24
参考第 4 表	施設所在地（47 区分及び運輸局等）、居住地（47 区分及び運輸局等）別延べ宿泊者数<観光目的の宿泊者が 50%未満の施設>（従業者数 100 人以上の施設）.....	27
	〈市区町村別集計〉	
参考第 5 表	施設所在地(主な市区町村)、従業者数（3 区分）別母集団施設数及び回収施設数.....	30
参考第 6 表	施設所在地(主な市区町村)、従業者数（3 区分）別延べ宿泊者数.....	32
参考第 7 表	施設所在地(主な市区町村)、従業者数（3 区分）別実宿泊者数.....	34
参考第 8 表	施設所在地(主な市区町村)、従業者数（3 区分）別外国人延べ宿泊者数....	36
参考第 9 表	施設所在地(主な市区町村)、従業者数（3 区分）別外国人実宿泊者数.....	38
参考第 10 表	施設所在地(主な市区町村)、従業者数（3 区分）別定員稼働率.....	40
参考第 11 表	施設所在地(主な市区町村)、従業者数（3 区分）別利用客室数.....	42
参考第 12 表	施設所在地(主な市区町村)、従業者数（3 区分）別客室稼働率.....	44
	〈従業者数 10 人以上施設集計〉	
参考第 13 表	施設所在地(47 区分及び運輸局等)、従業者数(3 区分)、宿泊目的割合（2 区分）別施設数並びに施設所在地（47 区分及び運輸局等）、宿泊施設タイプ（6 区分）別施設数.....	46
参考第 14 表	施設所在地(47 区分及び運輸局等)、従業者数(3 区分)、宿泊目的割合（2 区分）別延べ宿泊者数並びに施設所在地（47 区分及び運輸局等）、宿泊目的割合（2 区分）別外国人延べ宿泊者数.....	47

参考第 1 5 表	施設所在地(47 区分及び運輸局等)、従業者数(3 区分)、宿泊目的割合(2 区分)別実宿泊者数並びに施設所在地(47 区分及び運輸局等)、宿泊目的割合(2 区分)別外国人実宿泊者数 .....	48
参考第 1 6 表	施設所在地(47 区分及び運輸局等)、宿泊施設タイプ(6 区分)別延べ宿泊者数並びに施設所在地(47 区分及び運輸局等)、宿泊施設タイプ(6 区分)別外国人延べ宿泊者数 .....	49
参考第 1 7 表	施設所在地(47 区分及び運輸局等)、宿泊施設タイプ(6 区分)別実宿泊者数並びに施設所在地(47 区分及び運輸局等)、宿泊施設タイプ(6 区分)別外国人実宿泊者数.....	50
参考第 1 8 表	施設所在地(47 区分及び運輸局等)、従業者数(3 区分)、宿泊目的割合(2 区分)別定員稼働率並びに施設所在地(47 区分及び運輸局等)、宿泊施設タイプ(6 区分)別定員稼働率.....	51
参考第 1 9 表	施設所在地(47 区分及び運輸局等)、従業者数(3 区分)、宿泊目的割合(2 区分)別利用客室数並びに施設所在地(47 区分及び運輸局等)、宿泊施設タイプ(6 区分)別利用客室数.....	52
参考第 2 0 表	施設所在地(47 区分及び運輸局等)、従業者数(3 区分)、宿泊目的割合(2 区分)別客室稼働率並びに施設所在地(47 区分及び運輸局等)、宿泊施設タイプ(6 区分)別客室稼働率.....	53
参考第 2 1 表	施設所在地(47 区分及び運輸局等)、宿泊目的割合(2 区分)、居住地(2 区分)別延べ宿泊者数.....	54
参考第 2 2 表	施設所在地(47 区分及び運輸局等)、宿泊施設タイプ(6 区分)、居住地(2 区分)別延べ宿泊者数.....	55
参考 1	調査票の回収状況.....	s-1
参考 2	主要項目別標準誤差率.....	s-2
参考 3	宿泊旅行統計調査(令和 3 年 1 1 月分)調査票 .....	s-3





## 調 査 の 概 要

### 1 調査の目的

宿泊旅行統計調査は、我が国の宿泊旅行の実態を全国規模で把握することを目的とする。

### 2 調査の対象

調査対象は、日本国内において宿泊業を営むホテル、旅館、簡易宿所、会社・団体の宿泊所などの全宿泊施設であり、事業所母集団データベース（総務省）をもとに観光庁で補正を加えた母集団名簿により調査を行った。

### 3 調査の期間

令和3年11月の1ヶ月間。

### 4 調査の時期

令和3年11月30日現在で調査した。

### 5 抽出方法

都道府県、従業者数規模別層化抽出により、従業者数10人以上の宿泊施設については全施設、従業者数5人以上10人未満の宿泊施設については3分の1の施設、5人未満の施設については9分の1の施設を抽出して調査を行った。

### 6 調査事項

調査に使用した調査票は、従業者数規模別に第1号様式～第3号様式とし、第1号様式は従業者数10人未満の宿泊施設、第2号様式は従業者数10人以上100人未満の宿泊施設、第3号様式は従業者数100人以上の宿泊施設に対する調査票とした。

#### 第1号様式

- 1 宿泊施設の名称
- 2 宿泊施設所在地
- 3 宿泊施設タイプ
- 4 客室数及び収容人数
- 5 従業者数
- 6 宿泊目的
- 7 延べ宿泊者数と実宿泊者数  
及び外国人延べ宿泊者数と実宿泊者数
- 8 利用客室数
- 9 居住地別（県内外別）延べ宿泊者数

#### 第2号様式

- 1 宿泊施設の名称
- 2 宿泊施設所在地
- 3 宿泊施設タイプ
- 4 客室数及び収容人数
- 5 従業者数
- 6 宿泊目的
- 7 延べ宿泊者数と実宿泊者数  
及び外国人延べ宿泊者数と実宿泊者数
- 8 利用客室数
- 9 居住地別（県内外別）延べ宿泊者数
- 10 国籍（出身地）別外国人延べ宿泊者数

#### 第3号様式

- 1 宿泊施設の名称
- 2 宿泊施設所在地
- 3 宿泊施設タイプ
- 4 客室数及び収容人数
- 5 従業者数
- 6 宿泊目的
- 7 延べ宿泊者数と実宿泊者数  
及び外国人延べ宿泊者数と実宿泊者数
- 8 利用客室数
- 9 居住地別（都道府県別）延べ宿泊者数
- 10 国籍（出身地）別外国人延べ宿泊者数

## 7 調査の方法

調査は、観光庁から調査対象施設へ調査票を配布し、報告者（調査対象施設）が、自ら調査票に記入し返送する方法で実施した。

また、調査の実施、審査・集計等については民間に委託して実施した。

## 8 結果の推定方法

調査票の回収状況は、参考1に示したとおりであり、未回収分については調査結果に施設所在地（47区分）×従業者数（5区分）の層ごとに母集団施設数に対する回収施設数の逆数（母集団施設数／回収施設数）を乗じて合算した。なお、標本の総和が1,000人泊（人）以上になる結果表セルにおいて50%以上のシェアを占める標本については別途層を設け、乗率  $N_h/n_h = 1$  とした。

以上より、総計の推定値は次の式で表される。

$$G = \sum_h \frac{N_h}{n_h} \sum_i x_{hi}$$

$G$ ：総計（延べ宿泊者数等）の推定値

$x_{hi}$ ：第  $h$  層の第  $i$  番目の施設の調査結果（延べ宿泊者数等）

$n_h$ ：第  $h$  層の標本（回収）施設数

$N_h$ ：第  $h$  層の母集団施設数

なお、「居住地別集計」及び「市区町村別集計」については、未回収分を推定せずに実数値とした。

## 9 推定値の精度

調査の結果は、調査票が回収された標本から得られた推定値であるので標本誤差を含んでおり、全母集団施設から調査票が回収された場合に得られるはずの値とは必ずしも一致しない。この報告に掲載されている推定値の

標準誤差率は、参考2に示したとおりである。

標準誤差率とは、全母集団施設から調査票が回収された場合に得られるはずの値（以下「真の値」という。）の存在範囲を示す目安となるものである。すなわち、推定値を中心として、その前後に標準誤差の2倍の幅を取れば、その区間内に真の値があることが約95%の確率で期待される。なお、参考2の「主要項目別標準誤差率」は、以下の式で計算した。

$$e = \sqrt{V}/G$$

$$V = \sum_h N_h (N_h - n_h) s_h^2 / n_h$$

$e$ ： $G$ の標準誤差率

$V$ ： $G$ の分散の推定値

$s_h$ ：第  $h$  層の標本の標準偏差

$N_h$ ：第  $h$  層の母集団施設数

$n_h$ ：第  $h$  層の標本（回収）施設数

## 10 結果の公表

調査の結果は、「宿泊旅行統計調査報告（令和3年11月分）」として公表する。

なお、上記報告書及び統計表は、観光庁ホームページにおいても掲載する。

URL：<http://www.mlit.go.jp/kankocho/>

## 用語の解説

### 宿泊施設

旅館業法に基づく営業許可を得ているホテル、旅館、簡易宿所、会社・団体の宿泊所などの施設をいう。

### 従業者数

従業者とは、当該宿泊施設で働いているすべての人をいう（実人員数）。派遣労働者、在籍出向など出向元に籍がありながら当該施設に来て働いている人、下請として他の会社など別経営の事業所から来て働いている人を含む。なお、宿泊施設以外の施設（遊園地、ゴルフ場、スキー場、プール等）を併設している場合で、会計上も宿泊施設営業と他の事業を分けている場合は、宿泊施設営業に従事している人のみとした。

### 宿泊目的割合

宿泊者の宿泊目的割合とは、「観光・レクリエーション」及び「出張・業務」の宿泊目的の2区分の割合をいう。

### 延べ宿泊者数

延べ宿泊者数とは、各月における宿泊者（寝具を使用して施設を利用するもの。子供や乳幼児を含む。）の延べ人数をいう。

### 実宿泊者数

実宿泊者数とは、各月における宿泊手続をした人数をいい、子供や乳幼児も1人とした。

### 外国人延べ宿泊者数

外国人延べ宿泊者数とは、各月における外国人（日本国内に住所を有しないもの）の宿泊者の延べ人数をいう。ただし、日本国内の住所の有無による回答が困難な施設は、日本国籍を有しないものを外国人宿泊者として回答しても差し支えないこととした。

### 外国人実宿泊者数

外国人実宿泊者数とは、各月における外国人の宿泊手続をした人数をいう。

### 利用客室数

利用客室数とは、各月における宿泊者が利用した客室数をいう。

### 施設所在地

施設所在地とは、宿泊施設が所在する都道府県又は市区町村をいう。

### 居住地

調査票第1号様式及び第2号様式においては、「県内」（宿泊者の住所が当該宿泊施設と同じ都道府県内にある）か「県外」（都道府県外にある）かの2区分をいう。なお、外国人は、「県外」に含めた。

調査票第3号様式においては、宿泊者の住所の都道府県をいう。なお、外国人は、「国外」としている。

### **国籍（出身地）**

国籍（出身地）とは、宿泊者が提示した旅券の国又は地域をいい、日本国籍を有する国外居住者は「その他」に含めた。

### **定員稼働率**

定員稼働率とは、延べ宿泊者を総収容人数で除して算出したものをいい、総収容人数とは、収容人数に各月の日数を乗じて算出したものをいう。

### **客室稼働率**

客室稼働率とは、利用客室数を総客室数で除して算出したものをいい、総客室数とは、客室数に各月の日数を乗じて算出したものをいう。

## 結 果 の 概 要

### 1 宿泊施設数

令和3年1月1日現在において、宿泊業を営むホテル、旅館、簡易宿所、会社・団体の宿泊所などの施設は 62,295 施設であった（表1）。今回の調査では、このうち 21,589 施設に調査を実施し、11,797 施設（54.6 %）から回答があった。

表1 従業者数別、宿泊目的別割合別施設数(令和3年11月)

(単位:施設)

	総数 1)	観光目的 50%以上	観光目的 50%未満
総数	62,295	42,980 (69.0%)	15,430 (24.8%)
従業者数0～9人	48,616	35,270 (72.5%)	9,490 (19.5%)
従業者数10～29人	8,098	4,220 (52.1%)	3,860 (47.7%)
従業者数30～99人	4,463	2,710 (60.7%)	1,740 (39.0%)
従業者数100人以上	1,118	780 (69.8%)	340 (30.4%)

1) 宿泊目的割合不詳を含む

( )内は総数に占めるシェア

### 2 延べ宿泊者数と実宿泊者数

令和3年11月の延べ宿泊者数は全体で 3,636 万人泊（表2）、うち県内からの日本人延べ宿泊者数 1,100 万人泊（シェア 30.2%）、県外からの日本人延べ宿泊者数 2,373 万人泊（シェア 65.3%）、外国人延べ宿泊者数 34 万人泊（同 0.9%）、不詳 129 万人泊（同 3.5%）であった。

また、実宿泊者数は全体で 2,851 万人、うち外国人実宿泊者数は 17 万人であった（表2）。一人当たり平均宿泊数は全体で 1.28 泊、外国人で 2.00 泊であった。一人当たり平均宿泊数を宿泊施設タイプ別に見ると、全体では会社・団体の宿泊所で 1.43 泊、簡易宿所で 1.37 泊、ビジネスホテルで 1.34 泊、シティホテルで 1.30 泊、リゾートホテルで 1.19 泊、旅館で 1.13 泊と続く。うち外国人では会社・団体の宿泊所の 3.17 泊が最も長い（表3）。

表2 延べ宿泊者数と実宿泊者数(令和3年11月)

(単位:万人泊、万人)

	合計
延べ宿泊者数 (万人泊)	3,636
うち外国人宿泊者数	34 (0.9%)
実宿泊者数 (万人)	2,851
うち外国人宿泊者数	17 (0.6%)

( )内はシェア

表3 宿泊施設タイプ別延べ宿泊者数と一人当たり平均宿泊数(令和3年11月)

		延べ 宿泊者数 (万人泊)	一人当たり 平均宿泊数 (泊)
総 数 1)		3,636	1.28
うち外国人 1)		34	2.00
宿 泊 施 設 タ イ プ 別	旅館	625	1.13
	うち外国人	2	3.16
	リゾートホテル	505	1.19
	うち外国人	3	2.96
	ビジネスホテル	1,765	1.34
	うち外国人	14	1.73
	シティホテル	493	1.30
	うち外国人	12	2.00
	簡易宿所	212	1.37
	うち外国人	3	2.24
	会社・団体の宿泊所	36	1.43
	うち外国人	0	3.17

1) 宿泊施設タイプ不詳を含む

### (1) 都道府県別延べ宿泊者数

都道府県別延べ宿泊者数を見ると、1位の東京都が393万人泊（シェア10.8%）、2位の大阪府が215万人泊（同5.9%）、3位の北海道が204万人泊（同5.6%）で、上位3都道府県で全体の約2割を占めた（図1-1）。

特に、県外からの日本人延べ宿泊者数の構成比（不詳分も按分して算出）のウェイトが高いのは、山梨県が87%、京都府が85%、奈良県が84%、徳島県が82%、香川県が81%であった（図1-2）。

### (2) 外国人延べ宿泊者数

都道府県別外国人延べ宿泊者数を見ると、1位の東京都が9.73万人泊（外国人延べ宿泊者数全体に占めるシェア28.6%）、2位の千葉県が6.85万人泊（同20.1%）、3位の大阪府が3.62万人泊（同10.6%）で、上位3都道府県で全体の約6割を占めた（図2）。

なお、従業者数10人以上の施設について、国・地域別に見ると、1位はアメリカ6.58万人泊（外国人延べ宿泊者数全体に占めるシェア24.7%）、2位は中国2.69万人泊（同10.1%）、3位はフィリピン2.19万人泊（同8.2%）、4位はベトナム1.41万人泊（同5.3%）、5位はインドネシア0.72万人泊（同2.7%）で、全体の約5割を占めた（表9）。

外国人延べ宿泊者数が最も多い東京都では、1位はアメリカ2.13万人泊（東京都における外国人延べ宿泊者数全体に占めるシェア28.3%）、2位は中国0.98万人泊（同13.1%）、3位はイギリス0.43万人泊（同5.7%）、4位はカナダ0.31万人泊（同4.2%）、5位はインドネシア0.29万人泊（同3.9%）であった。

## 3 宿泊施設の定員稼働率

令和3年11月の全宿泊施設の定員稼働率（延べ宿泊者数／総収容人数）は、全国平均で29.4%であった（表4）。

また、施設タイプ別では、旅館は京都府（33.6%）リゾートホテルは奈良県（53.2%）、ビジネスホテルは島根県（60.3%）、シティホテルは鳥取県（71.2%）、簡易宿所は神奈川県（35.4%）、会社・団体の宿泊所は茨城県（48.4%）がそれぞれ第1位であり、シティホテル、ビジネスホテルの定員稼働率が高い傾向が見られた（図4）。

なお、施設規模別に見ると、従業者数0人から9人の宿泊施設が13.9%、従業者数10人から29人の宿泊施設が35.4%、従業者数30人から99人の宿泊施設が38.1%、従業者数100人以上の宿泊施設が35.7%であった（表4）。

表4 宿泊施設の従業者数別定員稼働率(令和3年11月)

	合計
総数	29.4%
従業者数0～9人	13.9%
従業者数10～29人	35.4%
従業者数30～99人	38.1%
従業者数100人以上	35.7%

#### 4 宿泊施設の客室稼働率

令和3年11月の全宿泊施設の客室稼働率(利用客室数/総客室数)は、全国平均で47.4%であった(表5)。

また、施設タイプ別では、旅館は鳥取県(53.8%)、リゾートホテルは奈良県(77.4%)、ビジネスホテルは島根県(76.9%)、シティホテルは島根県(80.2%)、簡易宿所は神奈川県(56.0%)、会社・団体の宿泊所は宮崎県(73.1%)がそれぞれ第1位であり、シティホテル、ビジネスホテルの客室稼働率が高い傾向が見られた(図5)。

なお、施設規模別に見ると、従業者数0人から9人の宿泊施設が27.6%、従業者数10人から29人の宿泊施設が54.9%、従業者数30人から99人の宿泊施設が55.1%、従業者数100人以上の宿泊施設が50.7%であった(表5)。

表5 宿泊施設の従業者数別客室稼働率(令和3年11月)

	合計
総数	47.4%
従業者数0~9人	27.6%
従業者数10~29人	54.9%
従業者数30~99人	55.1%
従業者数100人以上	50.7%

#### 5 一人当たりの平均宿泊数

令和3年11月の一人当たりの平均宿泊数を都道府県別に見ると、1位の沖縄県が1.56泊、2位の東京都と京都府が1.38泊であった(図6-1)。

外国人一人当たりの平均宿泊数を都道府県別に見ると、1位の徳島県が6.73泊、2位の沖縄県が4.50泊、3位の愛媛県が3.52泊であった(図6-2)。

表6 総括表

年度・月別		事項別		延べ宿泊者数(万人泊)								定員稼働率				
				従業者数 10人未満を含む		従業者数 10人以上		うち外国人宿泊者数				従業者数 10人未満を含む		従業者数 10人以上		
								従業者数10人未満を含む		従業者数10人以上						
								前年比	前年比	前年比	シェア <sup>1)</sup>					前年比
年 別	平成19年	-	-	30,938	-	-	-	2,265	7.3%	-	-	45.4%	-			
	平成20年	-	-	30,970	0.1%	-	-	2,225	-1.8%	7.2%	-	45.2%	-0.2%			
	平成21年	-	-	30,130	-2.7%	-	-	1,830	-17.8%	6.1%	-	43.6%	-1.6%			
	平成22年	-	-	34,882	15.8%	-	-	2,602	42.2%	7.5%	-	45.2%	1.6%			
	平成23年	41,723	-	33,934	-2.7%	1,842	-	4.4%	1,702	-34.6%	5.0%	34.3%	-	43.0%	-2.2%	
	平成24年	43,950	5.3%	35,995	6.1%	2,631	42.9%	6.0%	2,382	40.0%	6.6%	36.4%	2.1%	45.8%	2.8%	
	平成25年	46,589	6.0%	38,221	6.2%	3,350	27.3%	7.2%	3,124	31.1%	8.2%	36.3%	-0.1%	47.6%	1.8%	
	平成26年	47,350	1.6%	39,615	3.6%	4,482	33.8%	9.5%	4,207	34.7%	10.6%	37.6%	1.3%	49.2%	1.6%	
	平成27年	50,408	6.5%	41,903	5.8%	6,561	46.4%	13.0%	6,051	43.8%	14.4%	39.7%	2.1%	51.3%	2.1%	
	平成28年	49,249	-2.3%	41,664	-0.6%	6,939	5.8%	14.1%	6,407	5.9%	15.4%	39.1%	-0.6%	50.8%	-0.5%	
	平成29年	50,960	3.5%	43,202	3.7%	7,969	14.8%	15.6%	7,293	13.8%	16.9%	40.1%	1.0%	51.4%	0.6%	
	平成30年	53,800	5.6%	45,250	4.7%	9,428	18.3%	17.5%	8,357	14.6%	18.5%	40.8%	0.7%	51.3%	-0.1%	
令和元年	59,592	10.8%	50,098	10.7%	11,566	22.7%	19.4%	10,131	21.2%	20.2%	41.8%	1.0%	51.8%	0.5%		
令和2年	33,165	-44.3%	26,663	-46.8%	2,035	-82.4%	6.1%	1,589	-84.3%	6.0%	21.2%	-20.6%	26.0%	-25.8%		
月 別	令和3年	1月	1,729	-63.2%	1,414	-63.1%	46	-95.8%	2.6%	37	-95.8%	2.6%	13.1%	-22.9%	15.8%	-28.7%
	2月	1,763	-56.8%	1,454	-55.9%	21	-96.2%	1.2%	17	-95.9%	1.2%	14.9%	-18.4%	18.1%	-22.8%	
	3月	2,729	5.6%	2,279	11.2%	26	-79.5%	1.0%	21	-76.9%	0.9%	20.8%	1.1%	25.9%	2.1%	
	4月	2,244	107.7%	1,873	134.2%	22	-9.3%	1.0%	18	11.2%	1.0%	17.9%	9.4%	21.8%	12.3%	
	5月	2,047	129.4%	1,660	153.0%	24	42.5%	1.2%	19	69.1%	1.1%	15.8%	9.0%	18.9%	11.4%	
	6月	1,960	24.2%	1,626	32.0%	24	22.2%	1.2%	20	44.3%	1.2%	15.6%	3.3%	19.1%	4.5%	
	7月	2,991	27.9%	2,467	34.8%	75	222.7%	2.5%	68	290.8%	2.8%	23.1%	5.6%	28.0%	7.0%	
	8月	3,098	8.3%	2,504	12.0%	59	133.8%	1.9%	51	178.5%	2.1%	23.9%	2.5%	28.5%	3.0%	
	9月	2,243	-21.4%	1,855	-19.0%	27	21.4%	1.2%	23	34.4%	1.2%	18.0%	-4.2%	21.9%	-5.3%	
	10月	3,157	-9.2%	2,654	-7.3%	30	-1.1%	0.9%	25	6.2%	1.0%	24.6%	-1.3%	30.1%	-2.6%	
	11月	3,636	-2.1%	3,096	-0.1%	34	-27.7%	0.9%	27	-30.7%	0.9%	29.4%	0.5%	36.5%	-0.2%	

1)延べ宿泊者数に占める外国人宿泊者数の比率

表7 従業者数別、宿泊目的割合別、及び宿泊施設タイプ別  
 宿泊者数、定員稼働率及び客室稼働率(令和3年11月)

(単位:万人泊)

	延べ宿泊者数	定員稼働率	客室稼働率	
総数 1) 2)	3,636	29.4%	47.4%	
従業者数0~9人 1)	540	13.9%	27.6%	
観光目的50%以上	272	10.3%	18.9%	
観光目的50%未満	266	24.1%	41.1%	
従業者数10~29人 1)	1,180	35.4%	54.9%	
観光目的50%以上	356	25.0%	43.1%	
観光目的50%未満	821	43.2%	59.5%	
従業者数30~99人 1)	1,178	38.1%	55.1%	
観光目的50%以上	615	34.0%	52.6%	
観光目的50%未満	561	44.1%	56.9%	
従業者数100人以上 1)	739	35.7%	50.7%	
観光目的50%以上	557	34.6%	49.4%	
観光目的50%未満	182	39.6%	53.9%	
タ宿	旅館	625	21.4%	36.2%
イ泊	リゾートホテル	505	30.0%	43.4%
プ施	ビジネスホテル	1,765	42.9%	57.7%
別設	シティホテル	493	36.3%	50.7%
	簡易宿所	212	10.9%	21.3%
	会社・団体の宿泊所	36	10.2%	17.7%

1) 宿泊目的割合不詳含む

2) 宿泊施設タイプ不詳を含む

表8 運輸局別延べ宿泊者数(令和3年)

(単位:万人泊)

運輸局等	令和3年1月			令和3年2月			令和3年3月			令和3年4月		
	延べ宿泊者数			延べ宿泊者数			延べ宿泊者数			延べ宿泊者数		
	前年同月比	うち外国人		前年同月比	うち外国人		前年同月比	うち外国人		前年同月比	うち外国人	
総数	1,729	-63.2%	46	1,763	-56.8%	21	2,729	5.6%	26	2,244	107.7%	22
北海道運輸局	97	-71.3%	0	109	-60.6%	0	147	32.9%	0	126	89.9%	0
東北運輸局	181	-44.3%	1	192	-40.1%	1	244	1.2%	1	192	63.2%	1
関東運輸局	489	-64.7%	23	502	-56.6%	9	710	2.2%	10	659	105.8%	11
北陸信越運輸局	128	-63.9%	1	139	-58.1%	1	215	9.4%	2	152	129.6%	0
中部運輸局	203	-58.3%	3	190	-55.6%	2	326	10.9%	2	279	126.6%	2
近畿運輸局	252	-70.5%	9	249	-62.0%	3	438	10.2%	5	298	104.4%	3
中国運輸局	95	-49.5%	1	102	-45.8%	1	161	5.7%	1	134	91.7%	1
四国運輸局	42	-56.4%	1	46	-52.3%	0	79	3.4%	1	56	98.7%	0
九州運輸局	182	-60.4%	3	177	-58.9%	2	305	5.0%	2	258	141.3%	3
沖縄総合事務局	60	-71.0%	2	58	-71.1%	2	104	-20.8%	2	90	148.7%	1

運輸局等	令和3年5月			令和3年6月			令和3年7月			令和3年8月		
	延べ宿泊者数			延べ宿泊者数			延べ宿泊者数			延べ宿泊者数		
	前年同月比	うち外国人		前年同月比	うち外国人		前年同月比	うち外国人		前年同月比	うち外国人	
総数	2,047	129.4%	24	1,960	24.2%	24	2,991	27.9%	75	3,098	8.3%	59
北海道運輸局	122	131.1%	0	109	15.8%	0	206	18.8%	1	220	-5.3%	1
東北運輸局	201	103.2%	1	209	26.7%	1	271	14.7%	2	273	1.7%	2
関東運輸局	613	112.6%	11	609	35.4%	13	850	46.4%	55	869	16.9%	41
北陸信越運輸局	156	223.6%	1	141	26.2%	0	245	32.8%	1	272	6.4%	1
中部運輸局	261	136.2%	2	230	23.6%	2	356	29.1%	4	399	10.9%	4
近畿運輸局	232	101.3%	4	259	20.3%	3	427	39.9%	4	450	16.1%	3
中国運輸局	124	120.7%	1	111	16.7%	1	156	8.3%	1	153	-6.7%	1
四国運輸局	51	138.9%	1	48	15.1%	0	80	9.1%	1	83	-8.6%	0
九州運輸局	203	142.4%	2	182	11.6%	1	311	25.9%	2	277	6.1%	2
沖縄総合事務局	84	389.4%	2	61	10.1%	2	89	-25.4%	4	101	4.1%	3

運輸局等	令和3年9月			令和3年10月			令和3年11月			令和3年12月			年計	
	延べ宿泊者数			延べ宿泊者数			延べ宿泊者数			延べ宿泊者数			延べ宿泊者数	
	前年同月比	うち外国人		前年同月比	うち外国人		前年同月比	うち外国人		前年同月比	うち外国人			うち外国人
総数	2,243	-21.4%	27	3,157	-9.2%	30	3,636	-2.1%	34					
北海道運輸局	159	-33.0%	0	213	-16.9%	0	204	13.4%	0					
東北運輸局	215	-23.6%	1	312	-8.5%	1	309	-5.7%	1					
関東運輸局	666	-7.4%	15	858	-5.4%	16	998	0.1%	19					
北陸信越運輸局	177	-26.0%	1	260	-7.6%	1	268	-4.2%	1					
中部運輸局	240	-26.0%	1	350	-9.5%	1	418	-1.7%	2					
近畿運輸局	333	-17.2%	4	467	-5.4%	4	606	0.0%	6					
中国運輸局	112	-37.7%	1	178	-13.4%	1	204	-5.4%	1					
四国運輸局	56	-32.3%	0	82	-15.3%	0	97	-11.0%	0					
九州運輸局	214	-26.1%	2	332	-10.4%	3	409	-4.3%	2					
沖縄総合事務局	72	-28.8%	2	106	-23.9%	2	123	-16.9%	2					





表10 運輸局別、国籍(出身地)別外国人延べ宿泊者数構成比(令和3年11月)

(単位：人泊)

運輸局	北海道運輸局	東北運輸局	関東運輸局	北陸信越運輸局	中部運輸局	近畿運輸局	中国運輸局	四国運輸局	九州運輸局	沖縄総合事務局
1位	アメリカ 310 19.1%	アメリカ 1,450 20.3%	アメリカ 37,750 23.8%	ベトナム 630 19.1%	フィリピン 2,650 19.8%	アメリカ 7,770 19.3%	アメリカ 2,510 36.8%	韓国 150 9.9%	フィリピン 5,830 32.9%	アメリカ 9,440 60.5%
2位	中国 200 12.3%	ベトナム 1,370 19.2%	中国 18,840 11.9%	中国 510 15.5%	アメリカ 1,400 10.5%	ベトナム 3,230 8.0%	ベトナム 870 12.8%	台湾 140 9.2%	アメリカ 4,910 27.7%	中国 1,090 7.0%
3位	ベトナム 100 6.2%	中国 820 11.5%	欧州 12,950 8.2%	アメリカ 170 5.2%	中国 1,120 8.4%	中国 3,100 7.7%	フィリピン 630 9.2%	欧州 140 9.2%	ベトナム 1,240 7.0%	欧州 380 2.4%
4位	台湾 80 4.9%	フィリピン 580 8.1%	フィリピン 9,240 5.8%	欧州 130 4.0%	ベトナム 1,040 7.8%	欧州 2,710 6.7%	中国 460 6.7%	中国 110 7.2%	欧州 730 4.1%	フィリピン 200 1.3%
5位	タイ 80 4.9%	欧州 410 5.7%	ベトナム 5,490 3.5%	インドネシア 100 3.0%	タイ 500 3.7%	フィリピン 2,640 6.6%	欧州 220 3.2%	ベトナム 110 7.2%	中国 610 3.4%	シンガポール 150 1.0%
6位	フィリピン 70 4.3%	韓国 210 2.9%	インドネシア 5,460 3.4%	フィリピン 70 2.1%	欧州 420 3.1%	韓国 1,240 3.1%	インドネシア 170 2.5%	アメリカ 100 6.6%	韓国 540 3.0%	オーストラリア 40 0.3%
7位	マレーシア 50 3.1%	台湾 160 2.2%	インド 4,170 2.6%	韓国 60 1.8%	韓国 390 2.9%	インド 1,000 2.5%	韓国 130 1.9%	オーストラリア 40 2.6%	インド 210 1.2%	韓国 20 0.1%
8位	インドネシア 50 3.1%	インドネシア 130 1.8%	カナダ 3,860 2.4%	オーストラリア 50 1.5%	インドネシア 370 2.8%	インドネシア 730 1.8%	シンガポール 90 1.3%	カナダ 30 2.0%	台湾 150 0.8%	カナダ 20 0.1%
9位	韓国 40 2.5%	マレーシア 80 1.1%	タイ 3,350 2.1%	台湾 40 1.2%	台湾 120 0.9%	香港 540 1.3%	インド 60 0.9%	インドネシア 30 2.0%	インドネシア 150 0.8%	タイ 20 0.1%
10位	カナダ 40 2.5%	タイ 60 0.8%	韓国 2,620 1.7%	シンガポール 40 1.2%	インド 120 0.9%	台湾 490 1.2%	台湾 30 0.4%	フィリピン 30 2.0%	タイ 140 0.8%	マレーシア 10 0.1%
11位	オーストラリア 30 1.9%	香港 30 0.4%	シンガポール 2,300 1.4%	タイ 40 1.2%	オーストラリア 100 0.7%	タイ 390 1.0%	カナダ 30 0.4%	シンガポール 10 0.7%	オーストラリア 90 0.5%	インド 10 0.1%
12位	欧州 30 1.9%	インド 30 0.4%	台湾 1,010 0.6%	香港 10 0.3%	香港 60 0.4%	シンガポール 350 0.9%	オーストラリア 30 0.4%	インド 10 0.7%	シンガポール 80 0.5%	ベトナム 10 0.1%
13位	香港 10 0.6%	オーストラリア 30 0.4%	オーストラリア 1,010 0.6%	カナダ 0 0.0%	シンガポール 60 0.4%	マレーシア 220 0.5%	タイ 20 0.3%	香港 0 0.0%	香港 50 0.3%	香港 0 0.0%
14位	シンガポール 10 0.6%	カナダ 10 0.1%	マレーシア 950 0.6%	マレーシア 0 0.0%	カナダ 20 0.1%	オーストラリア 210 0.5%	マレーシア 10 0.1%	タイ 0 0.0%	マレーシア 40 0.2%	台湾 0 0.0%
15位	インド 0 0.0%	シンガポール 10 0.1%	香港 760 0.5%	インド 0 0.0%	マレーシア 20 0.1%	カナダ 130 0.3%	香港 0 0.0%	マレーシア 0 0.0%	カナダ 10 0.1%	インドネシア 0 0.0%
その他	300 18.5%	1,710 23.9%	39,970 25.2%	1,220 37.1%	4,250 31.8%	14,330 35.7%	1,260 18.5%	600 39.5%	2,390 13.5%	4,100 26.3%

※ 従業者数10人以上の施設に対する調査から作成

表11 国籍(出身地)別、都道府県別外国人延べ宿泊者数(上位5都道府県)(令和3年11月)

(単位：人泊)

順位	1位	2位	3位	4位	5位	その他
韓国	東京都	千葉県	大阪府	京都府	福岡県	その他
	1,080	990	620	300	230	2,180
中国	東京都	千葉県	大阪府	沖縄県	京都府	その他
	9,790	8,010	1,760	1,090	810	5,420
香港	東京都	大阪府	千葉県	京都府	神奈川県	その他
	530	380	140	140	40	240
台湾	千葉県	東京都	京都府	大阪府	愛媛県	その他
	450	350	250	140	120	920
アメリカ	東京都	千葉県	沖縄県	神奈川県	大阪府	その他
	21,260	9,790	9,440	6,130	4,830	14,340
カナダ	東京都	千葉県	京都府	北海道	神奈川県	その他
	3,130	690	90	40	30	170
英国	東京都	千葉県	大阪府	神奈川県	沖縄県	その他
	4,250	1,100	330	120	120	580
ドイツ	東京都	大阪府	千葉県	宮城県	京都府	その他
	1,750	660	410	140	130	550
フランス	東京都	大阪府	鹿児島県	千葉県	京都府	その他
	1,980	440	360	150	120	700
ロシア	東京都	千葉県	神奈川県	大阪府	山梨県	その他
	720	650	430	330	80	330
シンガポール	東京都	千葉県	京都府	大阪府	沖縄県	その他
	1,150	1,040	170	170	150	410
タイ	東京都	千葉県	愛知県	京都府	大阪府	その他
	1,550	1,540	370	180	180	770
マレーシア	千葉県	東京都	大阪府	青森県	北海道	その他
	570	310	150	60	50	240
インド	千葉県	東京都	大阪府	神奈川県	兵庫県	その他
	2,800	980	580	350	340	570
オーストラリア	東京都	神奈川県	千葉県	大阪府	京都府	その他
	600	220	170	90	70	480
インドネシア	東京都	千葉県	大阪府	静岡県	愛知県	その他
	2,900	2,360	450	170	150	1,160
ベトナム	千葉県	大阪府	京都府	東京都	岩手県	その他
	3,670	1,440	1,320	1,300	570	5,770
フィリピン	千葉県	福岡県	神奈川県	大阪府	東京都	その他
	5,750	5,020	2,250	1,850	990	6,070
イタリア	東京都	千葉県	京都府	大阪府	兵庫県	その他
	330	170	150	130	90	240
スペイン	東京都	沖縄県	千葉県	大阪府	神奈川県	その他
	180	130	60	60	40	120
その他	千葉県	東京都	大阪府	神奈川県	沖縄県	その他
	21,340	12,220	9,920	4,290	4,100	18,260

※ 従業者数10人以上の施設に対する調査から作成

図1-1 都道府県別延べ宿泊者数(令和3年11月)

(万人泊)



図1-2 県内・県外(除く外国人)・外国人延べ宿泊者数構成比(令和3年11月)



(注)構成比の算出にあたって、日本人延べ宿泊者数のうち、県内・県外別の不詳分は、県内・県外(除く外国人)別の比率で按分し、各々に割り振った。

図2 都道府県別外国人延べ宿泊者数(令和3年11月)

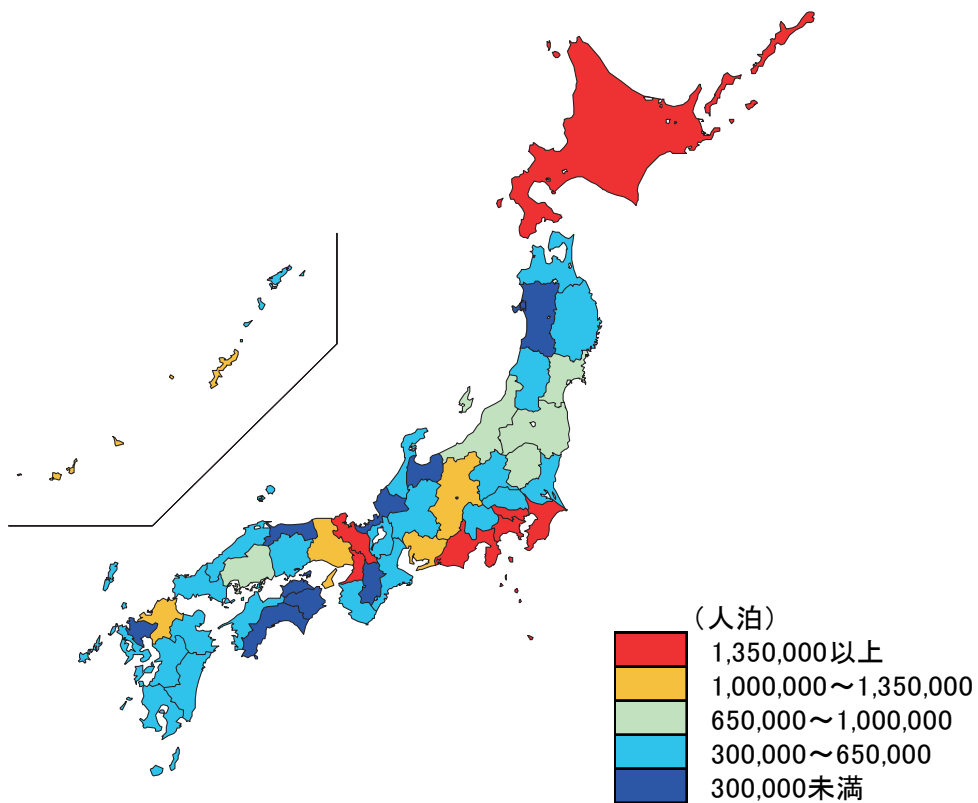
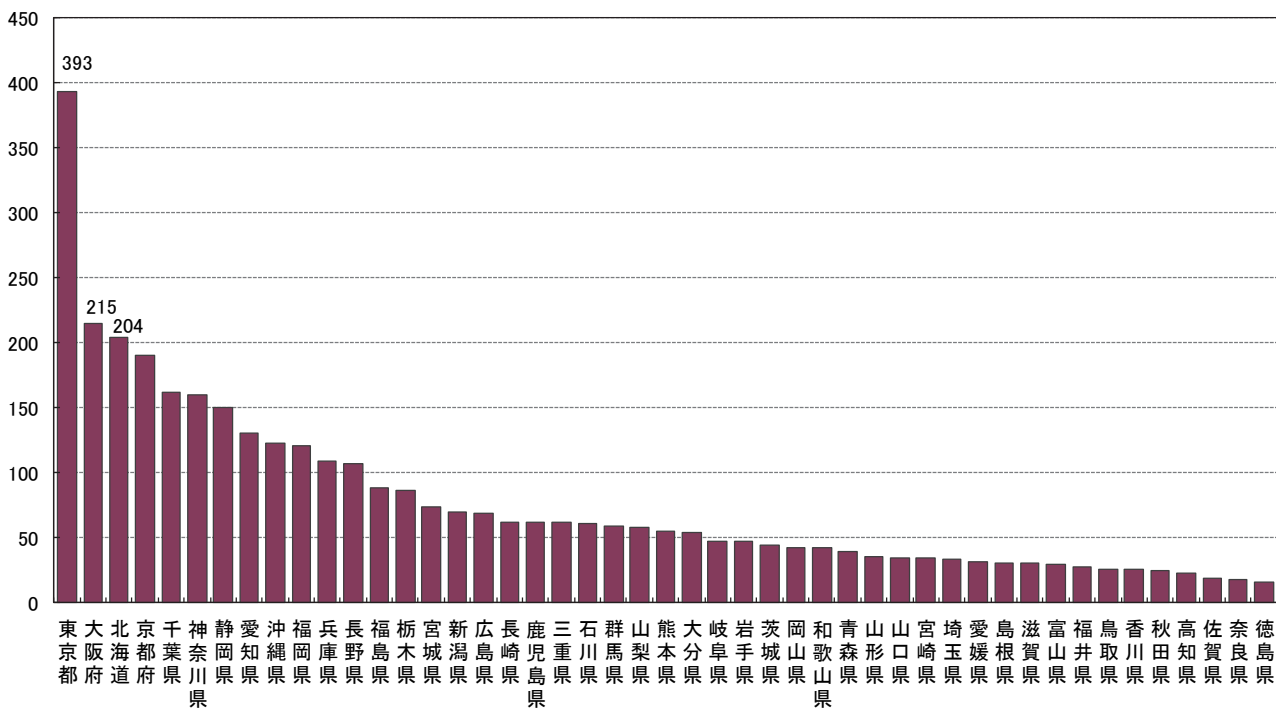
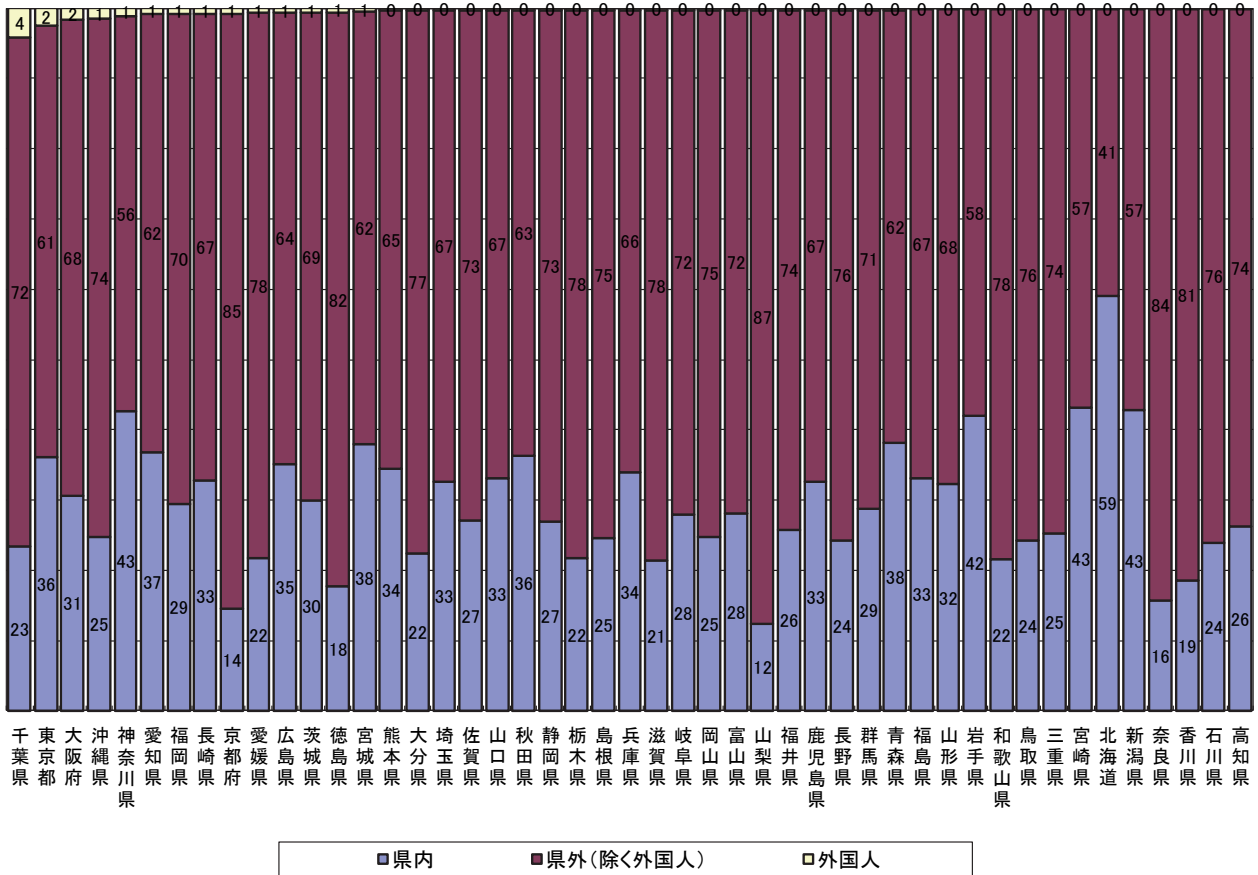
(万人泊)



図3 都道府県別、国籍(出身地)別外国人延べ宿泊者数構成比(令和3年11月)



※ 欧州はドイツ・英国・フランス・ロシア・イタリア・スペインの6カ国  
 ※ 従業者数10人以上の施設に対する調査から作成

図4 都道府県別定員稼働率(令和3年11月)

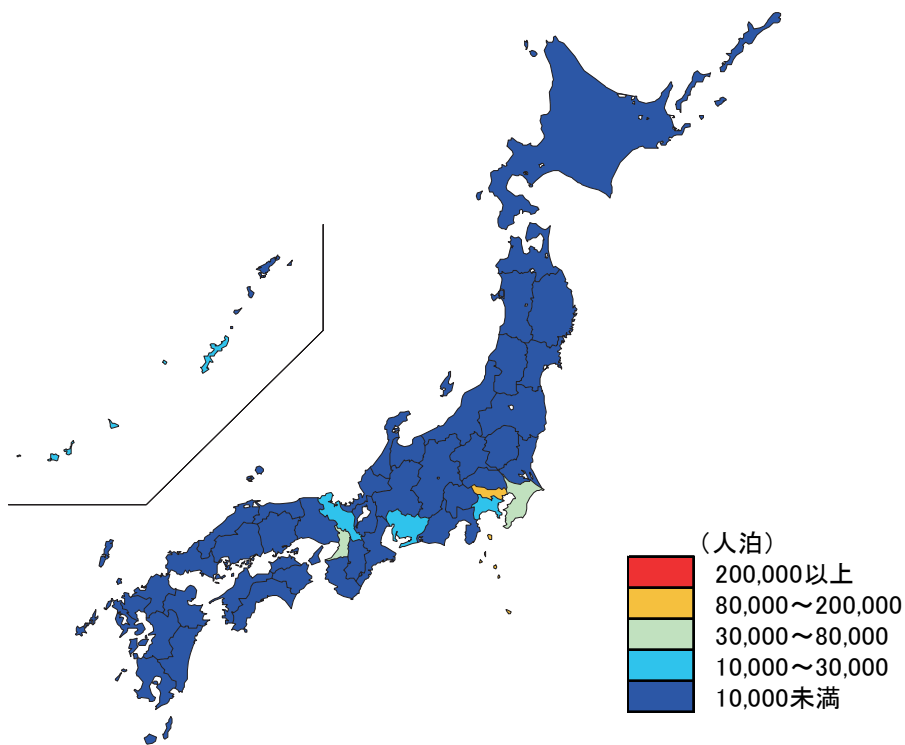
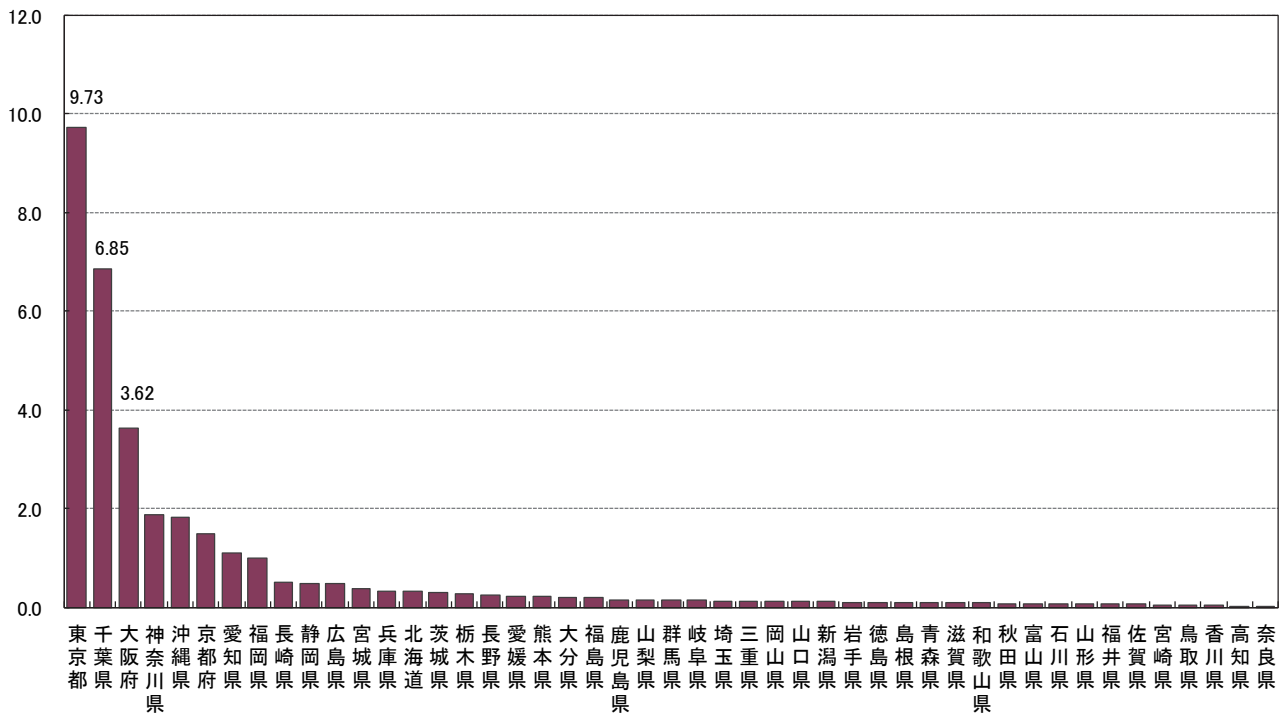
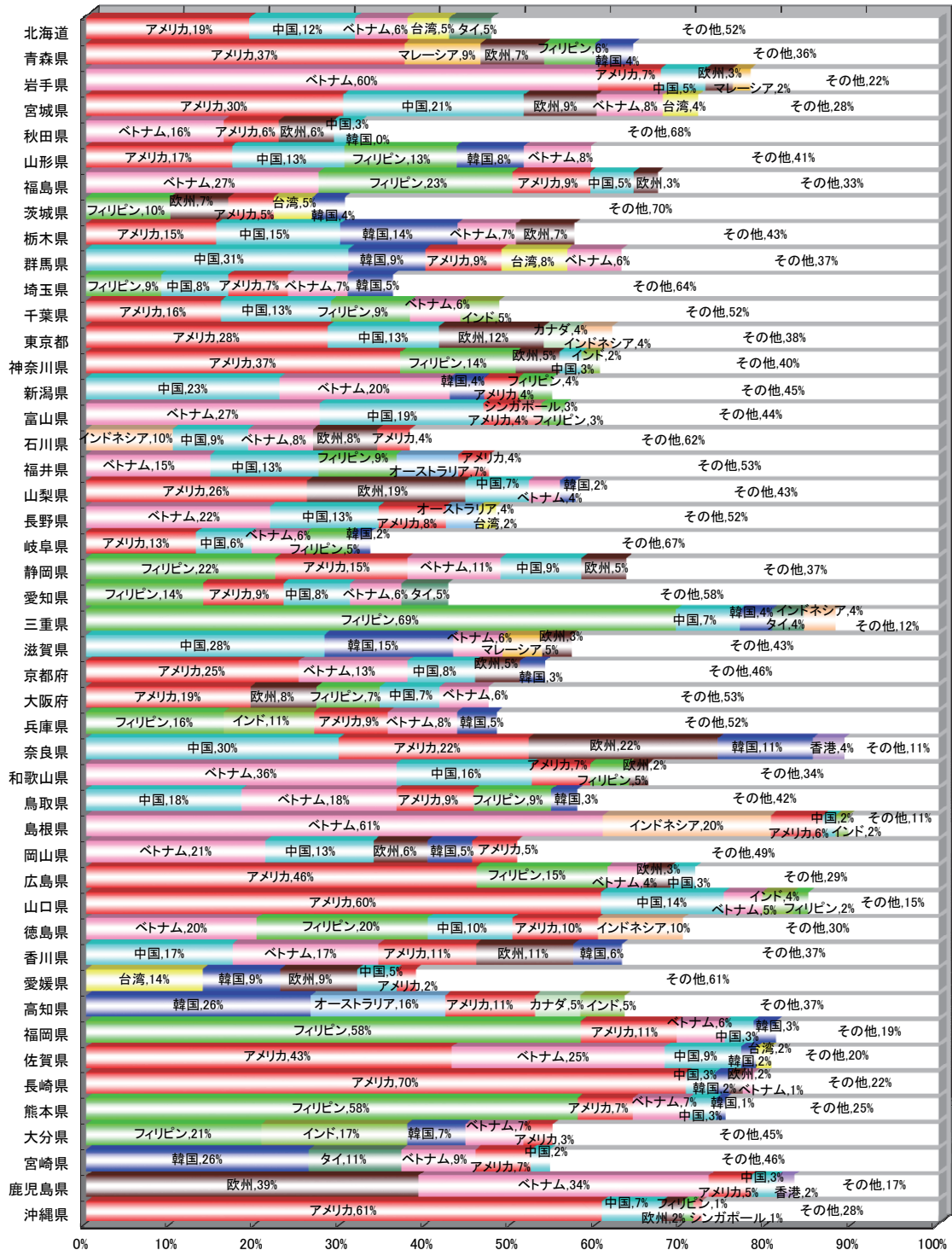
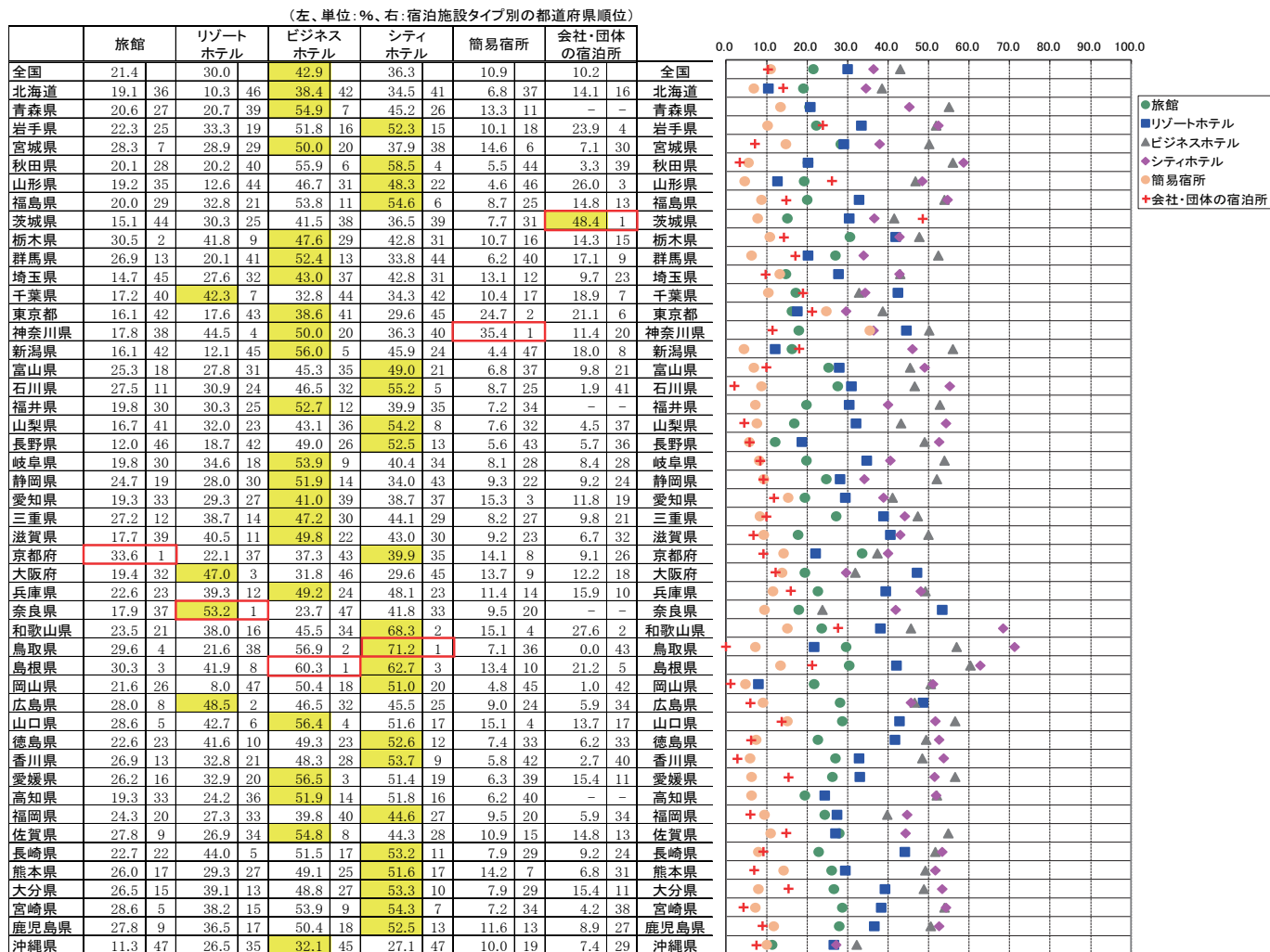

※各都道府県において稼働率が最も高い施設タイプを黄色で示している。





図5 都道府県別客室稼働率(令和3年11月)



※各都道府県において稼働率が最も高い施設タイプを黄色で示している。

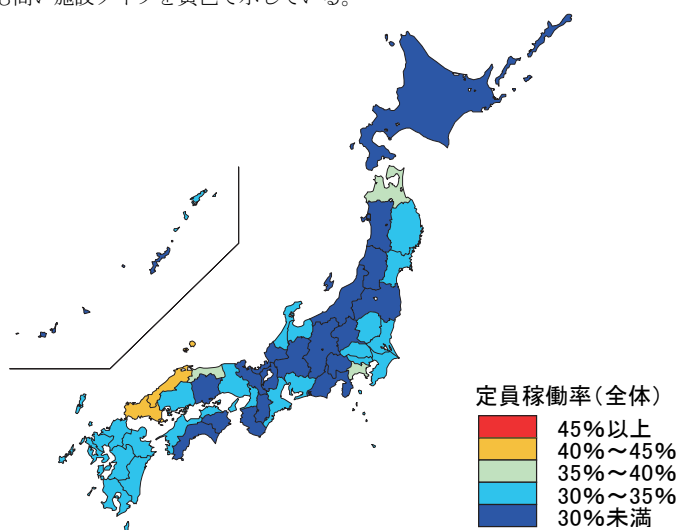
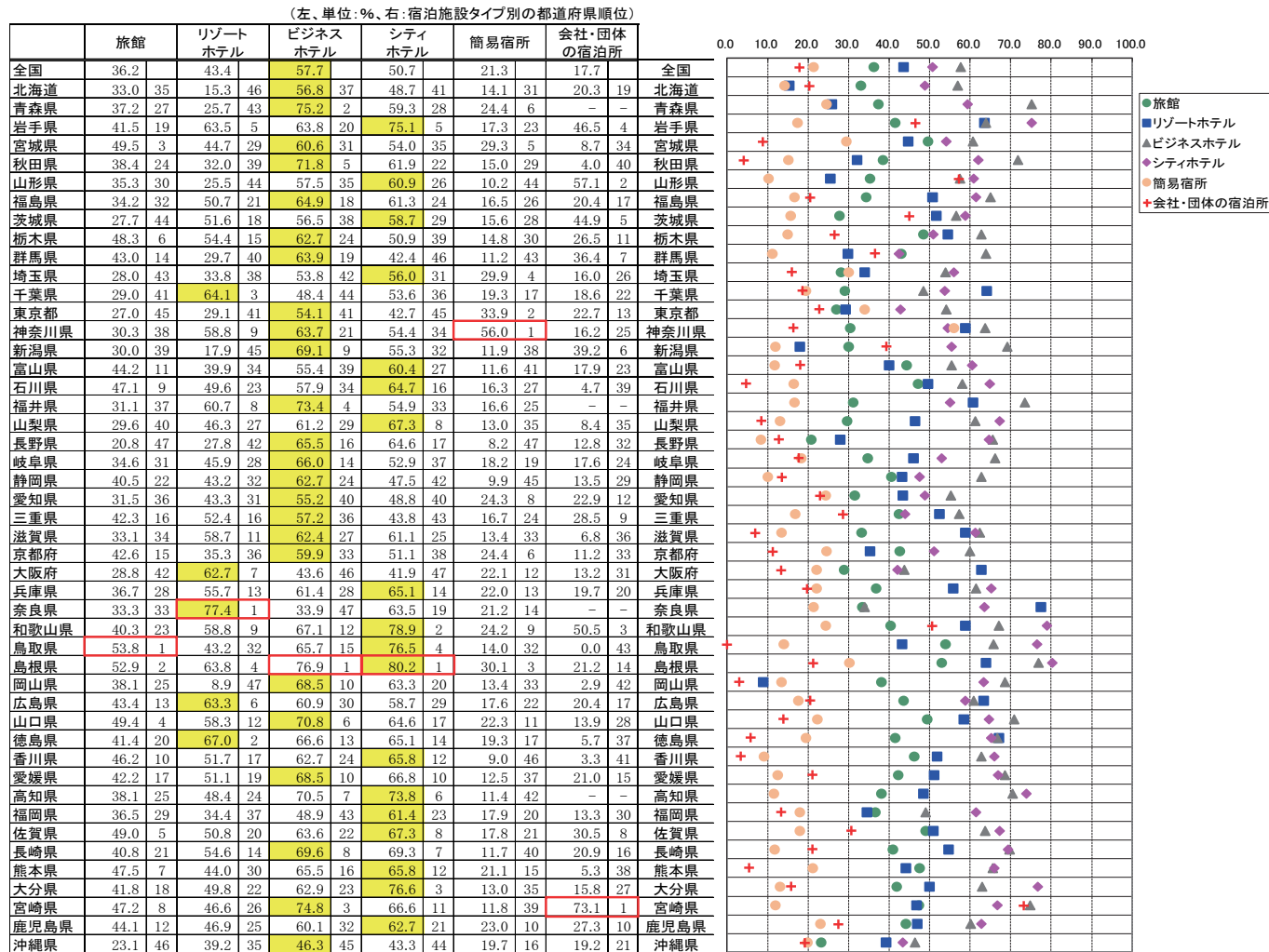

図6-1 都道府県別一人当たり平均宿泊数(令和3年11月)



図6-2 都道府県別外国人一人当たり平均宿泊数(令和3年11月)



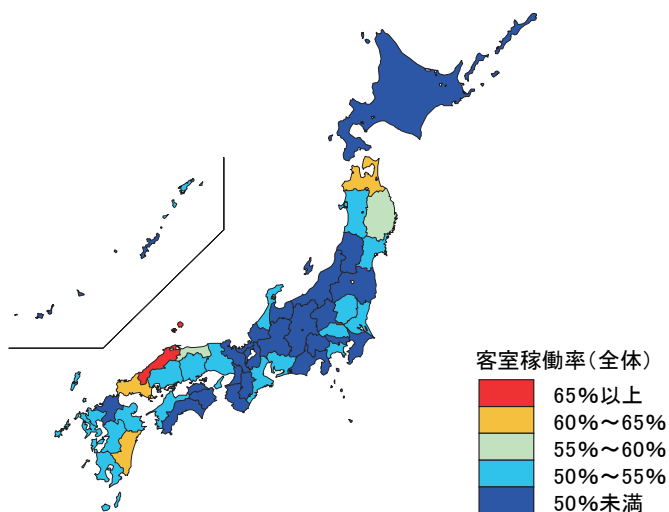

## 統計表

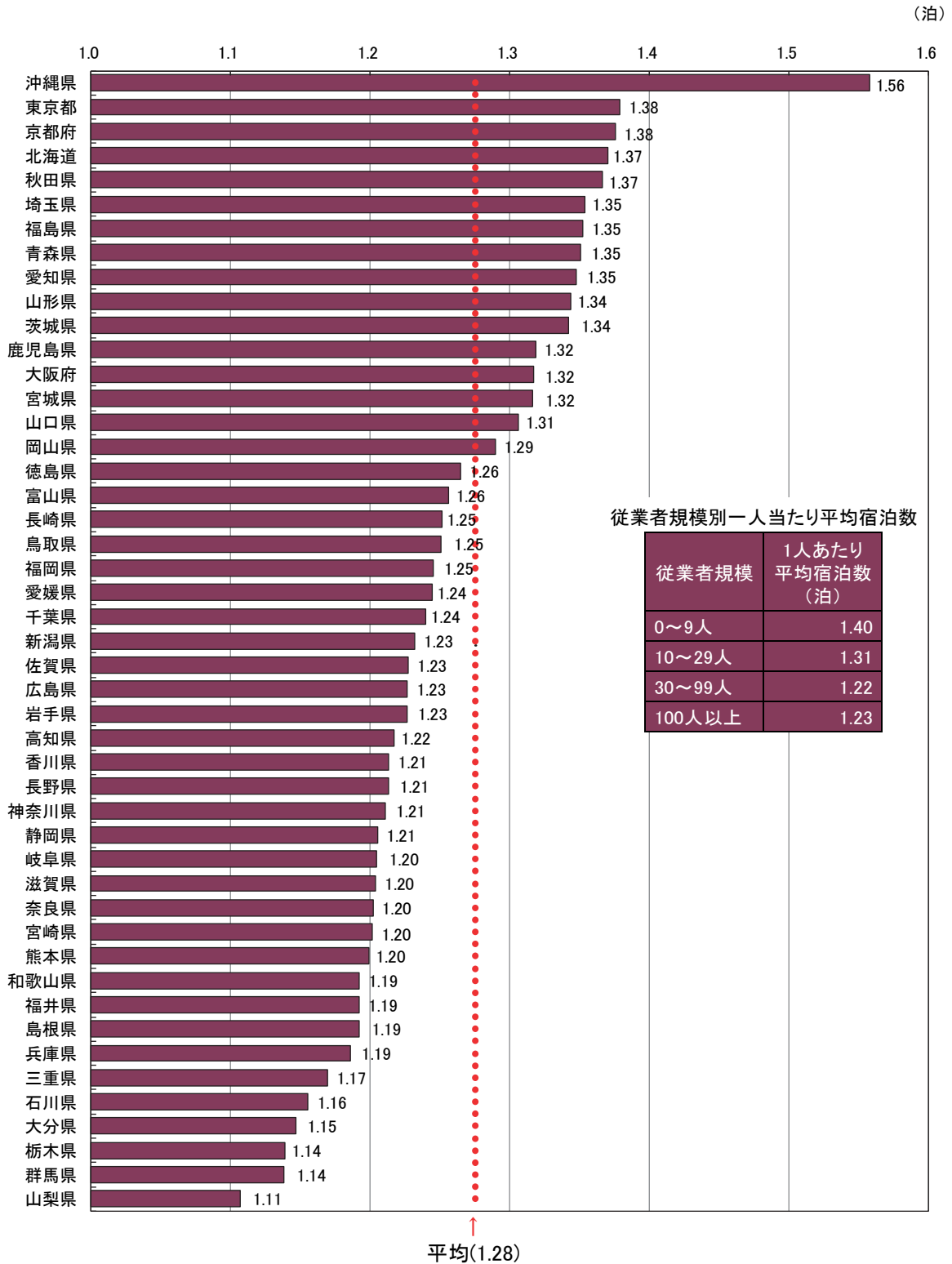
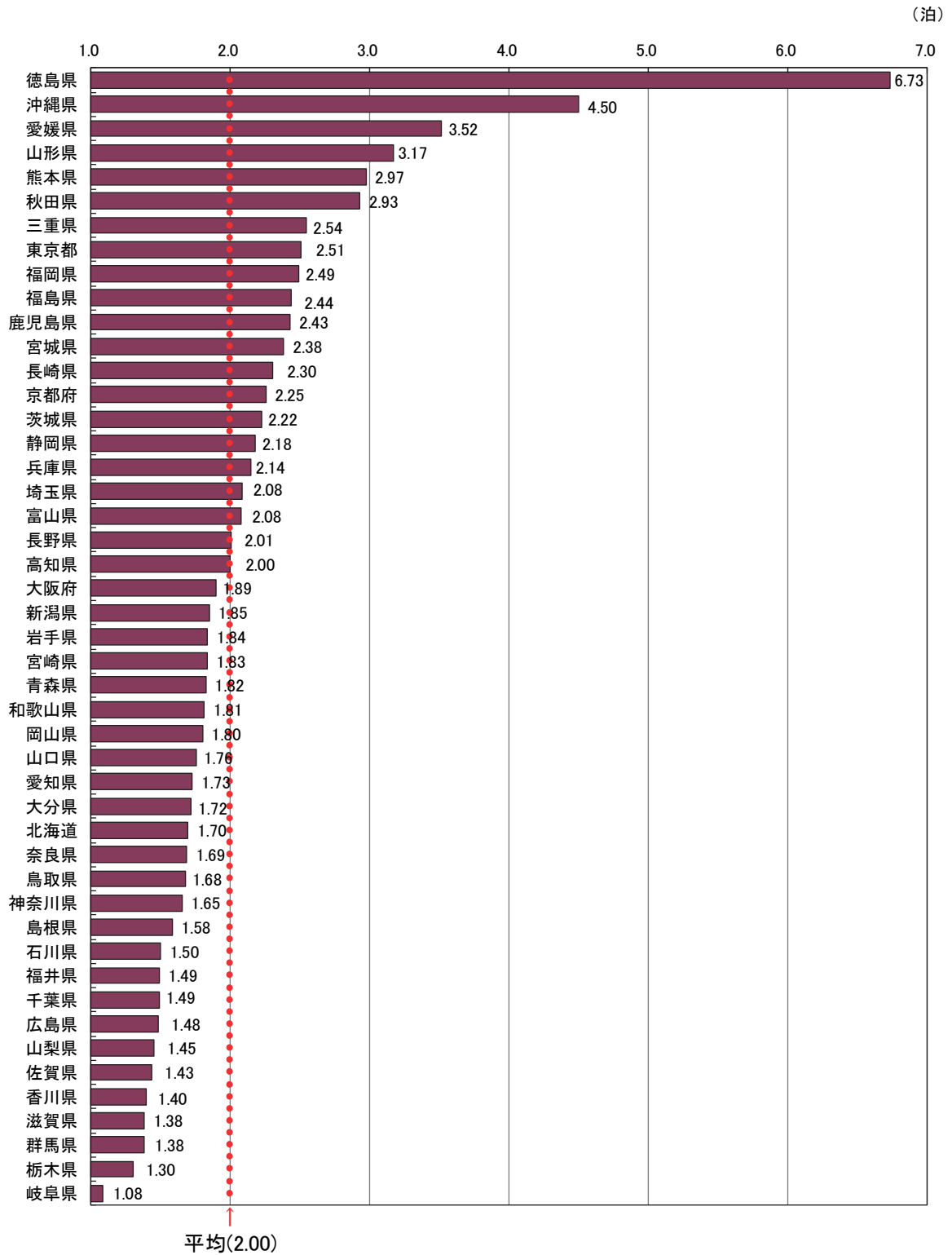
### 統計表を利用する上での注意

- ここに掲げた統計表の結果数値のうち、客室数、収容人数及び従業者数は令和3年1月1日現在、延べ宿泊者数、実宿泊者数及び利用客室数は令和3年11月の実績、宿泊目的割合は令和3年1月末日からさかのぼる1年間に利用した宿泊者の割合である。
- ここに掲げた統計表の結果数値は推定値であるため(3～6に掲げる結果数値を除く)、延べ宿泊者数、実宿泊者数、利用客室数及び宿泊目的割合別施設数は一の位を四捨五入して十の位までを、定員稼働率及び客室稼働率は0.01%の位を四捨五入して0.1%の位までを有効数字として表章した。したがって、表中の個々の数字の合計は必ずしも総数と一致しない。なお、施設数、延べ宿泊者数、実宿泊者数、利用客室数、定員稼働率、客室稼働率の表章単位は、それぞれ「施設」、「人泊」、「人」、「室」、「%」、「%」である。
- なお、第1表の一部に掲げた「施設所在地(47区分及び運輸局等)、従業者数(4区分)別施設数」及び参考第13表の一部に掲げた「施設所在地(47区分及び運輸局等)、従業者数(3区分)別施設数」は実数である。
- 参考第2表～参考第4表に掲げた「施設所在地(47区分及び運輸局等)、居住地(47区分及び運輸局等)別延べ宿泊者数」は、調査により回答が得られた施設のうち、従業者数100人以上のものに係る実数であり、未回収分を推定したものではない。
- 参考第5表に掲げた「施設所在地(主な市区町村)、従業者数(3区分)別母集団施設数及び回収施設数」は、市区町村内回収施設数10施設以上の市区町村について表章した。
- 参考第6表～参考第12表に掲げた「施設所在地(主な市区町村)、従業者数(3区分)別延べ宿泊者数、実宿泊者数、外国人延べ宿泊者数、外国人実宿泊者数、定員稼働率、利用客室数、客室稼働率」は、市区町村内回収施設数10施設以上の市区町村についての実数を表章したもので、未回収分を推定したものではない。
- 標準誤差率については、「参考2 主要項目別標準誤差率」を参照。なお、参考第1表については、標準誤差率が30%以上の推定値に\*印を付している。利用の際には注意されたい。
- 統計表中に使用されている記号等は、次のとおりである。  
「-」は調査又は集計したが、該当数字がないものを示す。  
「0」は調査又は集計したが、該当数字が表章単位に満たないものを示す。





2-1. 都道府県別外国人別延べ宿泊者数推移表

Table showing the number of foreign tourists (in thousands) by prefecture from 2019 to 2023. Columns include: 平成29年, 平成30年, 令和元年, 令和2年, 令和3年, 計, 1月, 2月, 3月, 4月, 5月, 6月, 7月, 8月, 9月, 10月, 11月, 12月, 1月, 2月, 3月, 4月, 5月, 6月, 7月, 8月, 9月, 10月, 11月, 12月. Rows list 47 prefectures and national totals.















(人泊)

第2表 施設所在地(47区分及び運輸局等)、従業者数(4区分)、宿泊目的割合(2区分)別延べ宿泊者数並びに施設所在地(47区分及び運輸局等)、宿泊目的割合(2区分)別外国人延べ宿泊者数

Table with 10 main columns: 施設所在地(47区分及び運輸局等), 延べ宿泊者数(1), 観光目的の宿泊者が50%以上, 観光目的の宿泊者が50%未満, 0~9人, 10~29人, 30~99人, 100人以上, うち外国人延べ宿泊者数(1), 観光目的の宿泊者が50%以上, 観光目的の宿泊者が50%未満, 観光目的の宿泊者が50%未満, 2003年3月

1) 宿泊目的割合不詳を含む。2) 長野県は北陸信越運輸局、福井県は中部運輸局に含まれる。※拡大推計した結果は推計値であるため四捨五入しており、内訳の合計は必ずしも総数と一致しない場合があります(詳細は統計報告書の「統計表を利用する上での注意」を参照)





第4表 施設所在地(47区分及び運輸局等)、宿泊施設タイプ(6区分)別延べ宿泊者数、延べ宿泊者数(人泊)

施設所在地(47区分及び運輸局等)	宿泊施設タイプ(6区分)							延べ宿泊者数 (1)	宿泊施設タイプ(6区分)							延べ宿泊者数 (1)	宿泊施設タイプ(6区分)										
	旅館	リゾートホテル	ビジネスホテル	シテイホテル	簡易宿所	会社・団体の宿泊所	外国人延べ宿泊者数 (1)		旅館	リゾートホテル	ビジネスホテル	シテイホテル	簡易宿所	会社・団体の宿泊所	外国人延べ宿泊者数 (1)		リゾートホテル	ビジネスホテル	シテイホテル	簡易宿所	会社・団体の宿泊所						
令和3年11月	6,248,660	5,047,380	17,650,060	4,926,570	2,118,750	358,370	340,550	22,910	26,350	139,310	118,720	32,490	760	36,357,970	5,047,380	17,650,060	4,926,570	2,118,750	358,370	340,550	22,910	26,350	139,310	118,720	32,490	760	
01北海道	338,030	147,570	1,071,660	403,390	68,130	11,940	3,190	30	40	1,920	810	0	0	2,040,720	147,570	1,071,660	403,390	68,130	11,940	3,190	30	40	1,920	810	0	0	
02青森県	70,680	13,410	267,280	26,330	14,190	0	930	90	0	720	30	0	0	391,990	13,410	267,280	26,330	14,190	0	930	90	0	720	30	0	0	0
03岩手県	122,970	74,320	202,450	56,320	15,220	720	1,010	20	10	870	110	0	0	471,990	74,320	202,450	56,320	15,220	720	1,010	20	10	870	110	0	0	0
04宮城県	176,590	64,430	383,660	55,280	55,160	2,970	3,910	30	90	2,120	840	830	0	249,920	64,430	383,660	55,280	55,160	2,970	3,910	30	90	2,120	840	830	0	0
05秋田県	249,920	89,400	112,070	25,350	7,700	710	820	10	0	50	270	500	0	354,990	89,400	112,070	25,350	7,700	710	820	10	0	50	270	500	0	0
06山形県	148,370	15,260	135,320	25,250	12,190	18,210	760	240	0	180	40	10	290	481,490	15,260	135,320	25,250	12,190	18,210	760	240	0	180	40	10	290	0
07福島県	257,350	141,010	408,330	22,970	41,960	9,870	1,950	30	50	1,750	110	10	0	881,490	141,010	408,330	22,970	41,960	9,870	1,950	30	50	1,750	110	10	0	0
08茨城県	446,320	77,810	313,410	37,850	4,410	2,230	3,020	0	0	2,730	290	0	0	1,605,470	77,810	313,410	37,850	4,410	2,230	3,020	0	0	2,730	290	0	0	0
09栃木県	303,630	213,230	299,210	11,710	25,480	13,480	2,770	710	160	990	0	890	0	866,760	213,230	299,210	11,710	25,480	13,480	2,770	710	160	990	0	890	0	0
10群馬県	304,780	75,090	171,480	17,350	14,480	4,830	1,420	530	370	490	370	0	0	1,071,430	75,090	171,480	17,350	14,480	4,830	1,420	530	370	490	370	0	0	0
11埼玉県	20,050	14,410	241,050	43,460	12,580	3,100	1,230	0	0	1,090	110	30	0	334,650	14,410	241,050	43,460	12,580	3,100	1,230	0	0	1,090	110	30	0	0
12千葉県	1,623,500	140,890	442,490	160,880	67,270	18,730	68,500	30	1,260	21,130	43,390	2,690	0	1,623,500	140,890	442,490	160,880	67,270	18,730	68,500	30	1,260	21,130	43,390	2,690	0	0
13東京都	3,934,170	30,780	2,450,900	1,084,900	230,200	32,050	97,340	14,570	4,260	35,600	41,030	1,740	140	3,934,170	30,780	2,450,900	1,084,900	230,200	32,050	97,340	14,570	4,260	35,600	41,030	1,740	140	0
14神奈川県	1,605,470	130,950	223,230	746,240	203,700	50,460	18,800	290	3,090	6,920	7,780	710	10	1,605,470	130,950	223,230	746,240	203,700	50,460	18,800	290	3,090	6,920	7,780	710	10	0
15新潟県	703,350	260,840	39,440	19,820	1,440	5,430	1,090	130	20	750	190	0	0	1,032,860	260,840	39,440	19,820	1,440	5,430	1,090	130	20	750	190	0	0	0
16富山県	297,180	80,420	14,770	165,900	9,570	1,440	810	0	0	710	90	10	0	473,350	80,420	14,770	165,900	9,570	1,440	810	0	0	710	90	10	0	0
17石川県	610,170	206,770	24,230	285,980	67,130	25,790	810	20	0	620	40	130	0	1,117,770	206,770	24,230	285,980	67,130	25,790	810	20	0	620	40	130	0	0
18福井県	274,300	114,790	116,310	17,180	7,920	700	700	100	40	540	10	0	0	488,990	114,790	116,310	17,180	7,920	700	700	100	40	540	10	0	0	
19山梨県	584,640	200,210	158,090	152,220	60,130	9,480	1,510	50	320	230	0	910	0	1,082,960	200,210	158,090	152,220	60,130	9,480	1,510	50	320	230	0	910	0	0
20長野県	1,071,430	306,370	374,800	59,820	83,950	28,630	2,590	580	410	1,400	160	40	0	1,740,100	306,370	374,800	59,820	83,950	28,630	2,590	580	410	1,400	160	40	0	0
21岐阜県	473,000	160,440	81,800	12,930	22,680	5,800	1,350	60	70	670	20	40	0	646,440	160,440	81,800	12,930	22,680	5,800	1,350	60	70	670	20	40	0	0
22静岡県	1,500,480	346,610	634,570	68,090	61,430	38,160	4,880	210	210	3,800	250	210	300	1,847,090	346,610	634,570	68,090	61,430	38,160	4,880	210	210	3,800	250	210	300	0
23愛知県	1,306,930	130,550	54,270	884,390	45,380	8,930	11,020	1,780	210	7,240	1,770	20	0	1,437,580	130,550	54,270	884,390	45,380	8,930	11,020	1,780	210	7,240	1,770	20	0	0
24三重県	622,000	172,610	259,970	10,280	16,020	2,900	1,170	10	50	1,000	90	90	0	894,610	172,610	259,970	10,280	16,020	2,900	1,170	10	50	1,000	90	90	0	0
25滋賀県	305,330	46,470	132,510	40,340	22,430	4,630	900	0	50	580	240	30	0	451,800	46,470	132,510	40,340	22,430	4,630	900	0	50	580	240	30	0	0
26京都市府	1,907,200	214,130	63,700	955,900	406,640	17,210	14,880	210	70	6,230	2,750	5,610	10	2,121,330	214,130	63,700	955,900	406,640	17,210	14,880	210	70	6,230	2,750	5,610	10	0
27大阪府	2,152,310	16,520	242,300	567,100	91,700	3,630	36,240	0	1,260	11,570	12,960	10,450	0	2,352,430	16,520	242,300	567,100	91,700	3,630	36,240	0	1,260	11,570	12,960	10,450	0	0
28兵庫県	1,093,210	219,510	410,800	188,690	61,000	19,140	3,260	230	10	2,620	370	30	0	1,312,720	219,510	410,800	188,690	61,000	19,140	3,260	230	10	2,620	370	30	0	0
29奈良県	177,770	51,450	33,850	38,810	34,610	0	270	70	10	100	90	0	0	229,220	51,450	33,850	38,810	34,610	0	270	70	10	100	90	0	0	0
30和歌山県	424,780	155,920	107,600	103,770	43,480	3,120	870	90	20	330	20	410	0	680,700	155,920	107,600	103,770	43,480	3,120	870	90	20	330	20	410	0	0
31鳥取県	260,260	87,070	8,400	226,560	29,300	8,930	520	20	0	360	90	40	0	347,830	87,070	8,400	226,560	29,300	8,930	520	20	0	360	90	40	0	0
32島根県	307,380	89,370	4,140	178,620	18,990	15,760	500	10	0	620	40	270	0	396,750	89,370	4,140	178,620	18,990	15,760	500	10	0	620	40	270	0	0
33岡山県	428,850	66,450	8,370	266,960	65,990	20,400	690	0	0	1,100	30	40	0	495,300	66,450	8,370	266,960	65,990	20,400	690	0	0	1,100	30	40	0	0
34広島県	693,600	78,750	386,510	111,410	42,880	5,270	4,730	310	40	2,090	2,100	190	0	1,172,730	78,750	386,510	111,410	42,880	5,270	4,730	310	40	2,090	2,100	190	0	0
35山口県	330,950	19,920	200,840	19,900	13,400	2,000	1,160	10	0	1,100	20	30	0	530,870	19,920	200,840	19,900	13,400	2,000	1,160	10	0	1,100	20	30	0	0
36徳島県	157,430	38,060	24,730	64,190	11,030	840	1,010	0	0	90	10	910	0	215,490	38,060	24,730	64,190	11,030	840	1,010	0	0	90	10	910	0	0
37香川県	259,250	49,900	45,610	111,970	38,340	13,370	350	10	120	210	20	0	0	309,160	49,900	45,610	111,970	38,340	13,370	350	10	120	210	20	0	0	
38愛媛県	319,800	67,370	3,510	185,800	43,590	17,980	2,320	20	0	960	50	1,300	0	387,170	67,370	3,510	185,800	43,590	17,980	2,320	20	0	960	50	1,300	0	0
39高知県	230,660	42,430	17,370	125,250	27,430	18,170	280	20	0	60	130	80	0	278,090	42,430	17,370	125,250	27,430	18,170	280	20	0	60	130	80	0	0
40福岡県	1,213,000	50,170	808,870	232,430	37,490	10,460	9,960																				

第5表 施設所在地(47区分及び運輸局等)、宿泊施設タイプ(6区分)別実宿泊者数並びに施設所在地(47区分及び運輸局等)、宿泊施設タイプ(6区分)別外国人実宿泊者数

施設所在地(47区分 及び運輸局等)	実宿泊者数									外国人実宿泊者数								
	旅館	リゾート ホテル	ビジネス ホテル	シテイ ホテル	簡易宿所	会社・団体の 宿泊所		うち外国人 実宿泊者数 (1)	旅館	リゾート ホテル	ビジネス ホテル	シテイ ホテル	簡易宿所	会社・団体の 宿泊所	外国人実宿泊者数			
						実宿泊者数 (1)	外国人実宿泊者数 (2)											
令和3年11月	28,511,890	5,521,740	4,237,170	13,156,060	3,791,130			1,549,390	250,580	170,590	7,250	8,900	80,340	59,370	14,490	240		
01北海道	1,489,130	256,330	126,370	758,410	305,960	36,370	5,690	1,880	20	40	1,280	260	280	0				
02青森県	290,160	58,200	12,450	187,010	21,440	11,070	630	550	40	0	360	100	80	0				
03岩手県	384,880	103,140	69,860	194,370	45,470	9,410	3,550	1,640	20	10	420	300	300	0				
04宮城県	560,800	161,850	59,070	265,030	38,510	33,830	2,500	1,640	20	90	960	390	30	0				
05秋田県	182,960	64,480	12,110	20,020	5,140	5,140	500	280	10	0	50	200	30	0				
06山形県	263,920	129,800	13,120	95,890	18,910	2,550	3,660	240	60	0	120	30	0	30				
07福島県	651,820	223,960	128,660	262,470	15,210	15,350	6,180	800	30	30	670	60	0	0				
08茨城県	332,590	67,410	9,330	224,290	25,620	3,870	2,060	1,360	0	0	1,250	110	0	0				
09栃木県	761,070	283,890	193,420	239,500	8,880	23,530	11,840	2,130	680	110	730	20	580	0				
10群馬県	108,830	65,670	13,860	44,490	11,270	11,270	1,030	450	30	30	370	100	0	0				
11埼玉県	247,120	18,660	12,940	168,250	35,900	9,310	2,080	590	0	0	530	40	20	0				
12千葉県	1,309,430	119,230	668,700	341,440	110,500	57,830	11,680	46,050	30	870	17,140	26,640	1,360	0				
13東京都	2,852,720	57,330	20,150	1,808,310	807,290	138,740	15,710	38,840	2,720	720	19,560	14,870	920	40				
14神奈川県	1,326,160	118,720	198,970	577,260	206,890	180,890	43,430	11,370	270	2,480	4,490	3,810	320	10				
15新潟県	570,940	229,130	53,080	240,610	31,120	12,760	4,240	590	130	10	430	30	0	0				
16富山県	236,540	73,070	13,720	120,110	19,710	8,640	1,280	390	0	0	330	50	30	0				
17石川県	527,950	197,630	21,200	230,900	57,100	20,880	270	540	20	0	470	20	30	0				
18福井県	230,080	105,650	14,850	90,490	13,390	5,700	470	470	10	40	410	10	0	0				
19山梨県	528,300	184,200	144,590	125,420	6,190	56,350	6,550	1,040	40	280	220	0	500	0				
20長野県	883,050	277,300	167,080	303,070	50,110	62,040	23,130	1,290	240	390	490	140	30	0				
21岐阜県	392,730	75,120	30,120	116,770	16,110	16,110	3,950	1,250	550	60	600	20	20	0				
22静岡県	1,245,000	317,220	707,130	483,310	58,950	50,500	27,880	2,240	60	170	1,610	100	150	150				
23愛知県	970,020	96,550	44,820	636,580	141,530	43,790	6,750	6,380	280	120	5,350	610	20	0				
24三重県	531,800	164,880	145,170	195,990	8,520	14,540	2,700	460	10	20	360	40	30	0				
25滋賀県	253,610	41,340	55,670	100,970	33,480	18,960	3,190	650	40	40	420	160	30	0				
26京都市府	1,386,540	68,420	50,810	688,380	284,050	180,820	14,070	6,600	150	60	2,520	1,400	2,470	0				
27大阪府	1,633,770	16,100	193,470	938,760	424,860	57,290	3,280	19,150	0	920	7,040	6,630	4,560	0				
28兵庫県	921,800	210,090	175,760	319,320	154,300	50,530	11,800	1,520	80	0	1,250	160	30	0				
29奈良県	147,900	47,470	16,150	24,490	29,930	29,860	160	160	50	0	50	50	0	0				
30和歌山県	356,260	138,220	90,230	80,270	8,420	36,270	2,850	480	80	10	120	20	260	0				
31鳥取県	208,070	80,150	8,400	88,470	23,800	7,240	310	310	10	0	200	50	40	0				
32島根県	257,900	81,700	2,430	146,710	15,250	11,730	80	600	10	0	290	20	270	0				
33岡山県	332,580	59,040	7,720	200,040	48,890	16,430	460	650	0	0	580	30	40	0				
34広島県	565,360	69,630	61,400	300,070	93,920	36,300	4,030	3,190	200	30	1,020	120	120	0				
35山口県	268,660	88,880	19,090	130,770	18,030	10,780	1,110	660	10	0	620	10	20	0				
36徳島県	124,480	31,170	23,630	45,740	14,490	8,640	800	150	0	40	40	10	100	0				
37香川県	213,640	47,800	40,630	80,480	32,250	12,430	50	250	100	100	140	10	10	0				
38愛媛県	257,000	62,800	3,380	141,460	36,100	11,820	1,440	660	10	0	470	20	150	0				
39高知県	189,490	36,530	14,710	100,160	22,130	15,950	140	140	20	0	30	30	60	0				
40福岡県	974,270	44,400	65,600	643,050	183,810	27,100	8,270	4,000	0	50	3,250	500	200	0				
41佐賀県	157,200	9,850	62,290	10,680	14,340	14,340	1,630	460	0	0	320	30	300	0				
42長崎県	499,210	68,660	151,460	204,510	54,520	17,680	2,390	2,170	10	220	1,800	120	100	0				
43熊本県	457,500	140,020	57,900	193,040	37,460	27,670	1,420	730	40	0	290	40	360	0				
44大分県	471,460	133,230	111,060	176,670	27,140	20,090	3,270	1,170	460	20	450	0	240	0				
45宮崎県	286,590	41,950	52,200	159,900	17,690	14,680	170	300	10	50	250	0	0	0				
46鹿児島県	473,500	99,800	65,130	220,250	59,440	28,600	280	630	100	100	410	10	110	0				
47沖縄県	789,200	10,810	382,890	243,760	85,100	63,680	2,740	4,040	410	1,820	620	470	710	0				
運輸局等(再掲/2)																		
北海道運輸局	1,489,130	256,330	126,370	758,410	305,960	36,370	5,690	1,880	20	40	1,280	260	280	0				
東北運輸局	2,334,540	743,410	295,270	1,045,480	159,570	77,350	13,470	4,020	180	140	2,580	810	290	30				
関東運輸局	1,411,270	1,317,770	1,317,770	3,618,340	1,215,770	481,990	97,900	102,410	4,200	4,480	44,290	45,680	3,710	50				
北陸信越運輸局	2,218,520	777,140	255,080	894,390	158,040	104,330	28,920	2,810	390	400	1,710	240	60	0				
中部運輸局	3,369,630	826,980	587,100	1,549,590	324,050	130,640	35,200	10,790	910	400	8,320	780	220	150				
近畿運輸局	4,699,880	621,630	582,090	2,152,190	935,030	373,750	41,200	28,560	360	1,040	11,400	8,410	7,350	10				
中国運輸局	1,632,560	379,400	99,040	866,070	199,890	82,490	5,670	5,410	230	40	2,700	1,940	500	0				
四国運輸局	784,610	178,300	82,360	104,970	104,970	48,840	2,290	1,400	50	100	680	70	310	0				
九州運輸局	3,319,710	586,460	513,200	1,659,700	392,740	150,160	17,430	9,460	520	440	6,760	700	1,040	0				
沖縄総合事務局	789,200	10,810	382,890	243,760	85,100	63,680	2,740	4,040	410	1,820	620	470	710	0				

1) 宿泊施設タイプ不詳を含む。  
2) 長野県は北陸信越運輸局、福井県は中部運輸局に含まれる。  
※ 拡大推計した結果は推計値であるため四捨五入しており、内訳の合計は必ずしも総数と一致しない場合がある(詳細は統計報告書の「統計表を利用する上での注意」を参照)

第6表 施設所在地(47区分及び運転局等)、従業員割合(2区分)、宿泊目的割合(6区分)別定員稼働率  
並びに施設所在地(47区分及び運転局等)、宿泊施設タイプ(6区分)別定員稼働率

施設所在地(47区分 及び運転局等)	定員稼働率 1)、2)	従業員数(区分)、宿泊目的割合(2区分)				宿泊施設タイプ(6区分)						会社・団体 の宿泊所					
		0～9人	10～29人	30～99人	100人以上	旅館	リゾート ホテル	ビジネス ホテル	シティ ホテル	簡易宿所							
		観光目的の 宿泊者が 50%以上	観光目的の 宿泊者が 50%未満	1)	観光目的の 宿泊者が 50%以上	観光目的の 宿泊者が 50%未満	1)	観光目的の 宿泊者が 50%以上	観光目的の 宿泊者が 50%未満	1)	観光目的の 宿泊者が 50%以上	観光目的の 宿泊者が 50%未満	1)				
各都府県	29.4	24.0	29.4	35.4	25.0	43.2	38.1	34.0	44.1	35.7	34.6	39.6	21.4	30.0	36.3	10.9	10.2
01北海道	24.7	20.4	19.2	35.4	27.6	38.0	30.0	23.7	42.6	24.4	22.7	34.7	19.1	10.3	34.5	14.1	14.1
02北関東	27.0	24.8	19.2	35.4	27.6	38.0	30.0	23.7	42.6	24.4	22.7	34.7	19.1	10.3	34.5	14.1	14.1
03北西関東	27.0	24.8	19.2	35.4	27.6	38.0	30.0	23.7	42.6	24.4	22.7	34.7	19.1	10.3	34.5	14.1	14.1
04北東関東	27.0	24.8	19.2	35.4	27.6	38.0	30.0	23.7	42.6	24.4	22.7	34.7	19.1	10.3	34.5	14.1	14.1
05中部	33.1	24.8	19.2	35.4	27.6	38.0	30.0	23.7	42.6	24.4	22.7	34.7	19.1	10.3	34.5	14.1	14.1
06北陸	33.1	24.8	19.2	35.4	27.6	38.0	30.0	23.7	42.6	24.4	22.7	34.7	19.1	10.3	34.5	14.1	14.1
07中部	27.0	24.8	19.2	35.4	27.6	38.0	30.0	23.7	42.6	24.4	22.7	34.7	19.1	10.3	34.5	14.1	14.1
08中部	27.0	24.8	19.2	35.4	27.6	38.0	30.0	23.7	42.6	24.4	22.7	34.7	19.1	10.3	34.5	14.1	14.1
09中部	27.0	24.8	19.2	35.4	27.6	38.0	30.0	23.7	42.6	24.4	22.7	34.7	19.1	10.3	34.5	14.1	14.1
10中部	27.0	24.8	19.2	35.4	27.6	38.0	30.0	23.7	42.6	24.4	22.7	34.7	19.1	10.3	34.5	14.1	14.1
11中部	27.0	24.8	19.2	35.4	27.6	38.0	30.0	23.7	42.6	24.4	22.7	34.7	19.1	10.3	34.5	14.1	14.1
12中部	27.0	24.8	19.2	35.4	27.6	38.0	30.0	23.7	42.6	24.4	22.7	34.7	19.1	10.3	34.5	14.1	14.1
13中部	27.0	24.8	19.2	35.4	27.6	38.0	30.0	23.7	42.6	24.4	22.7	34.7	19.1	10.3	34.5	14.1	14.1
14中部	27.0	24.8	19.2	35.4	27.6	38.0	30.0	23.7	42.6	24.4	22.7	34.7	19.1	10.3	34.5	14.1	14.1
15中部	27.0	24.8	19.2	35.4	27.6	38.0	30.0	23.7	42.6	24.4	22.7	34.7	19.1	10.3	34.5	14.1	14.1
16中部	27.0	24.8	19.2	35.4	27.6	38.0	30.0	23.7	42.6	24.4	22.7	34.7	19.1	10.3	34.5	14.1	14.1
17中部	27.0	24.8	19.2	35.4	27.6	38.0	30.0	23.7	42.6	24.4	22.7	34.7	19.1	10.3	34.5	14.1	14.1
18中部	27.0	24.8	19.2	35.4	27.6	38.0	30.0	23.7	42.6	24.4	22.7	34.7	19.1	10.3	34.5	14.1	14.1
19中部	27.0	24.8	19.2	35.4	27.6	38.0	30.0	23.7	42.6	24.4	22.7	34.7	19.1	10.3	34.5	14.1	14.1
20中部	27.0	24.8	19.2	35.4	27.6	38.0	30.0	23.7	42.6	24.4	22.7	34.7	19.1	10.3	34.5	14.1	14.1
21中部	27.0	24.8	19.2	35.4	27.6	38.0	30.0	23.7	42.6	24.4	22.7	34.7	19.1	10.3	34.5	14.1	14.1
22中部	27.0	24.8	19.2	35.4	27.6	38.0	30.0	23.7	42.6	24.4	22.7	34.7	19.1	10.3	34.5	14.1	14.1
23中部	27.0	24.8	19.2	35.4	27.6	38.0	30.0	23.7	42.6	24.4	22.7	34.7	19.1	10.3	34.5	14.1	14.1
24中部	27.0	24.8	19.2	35.4	27.6	38.0	30.0	23.7	42.6	24.4	22.7	34.7	19.1	10.3	34.5	14.1	14.1
25中部	27.0	24.8	19.2	35.4	27.6	38.0	30.0	23.7	42.6	24.4	22.7	34.7	19.1	10.3	34.5	14.1	14.1
26中部	27.0	24.8	19.2	35.4	27.6	38.0	30.0	23.7	42.6	24.4	22.7	34.7	19.1	10.3	34.5	14.1	14.1
27中部	27.0	24.8	19.2	35.4	27.6	38.0	30.0	23.7	42.6	24.4	22.7	34.7	19.1	10.3	34.5	14.1	14.1
28中部	27.0	24.8	19.2	35.4	27.6	38.0	30.0	23.7	42.6	24.4	22.7	34.7	19.1	10.3	34.5	14.1	14.1
29中部	27.0	24.8	19.2	35.4	27.6	38.0	30.0	23.7	42.6	24.4	22.7	34.7	19.1	10.3	34.5	14.1	14.1
30中部	27.0	24.8	19.2	35.4	27.6	38.0	30.0	23.7	42.6	24.4	22.7	34.7	19.1	10.3	34.5	14.1	14.1
31中部	27.0	24.8	19.2	35.4	27.6	38.0	30.0	23.7	42.6	24.4	22.7	34.7	19.1	10.3	34.5	14.1	14.1
32中部	27.0	24.8	19.2	35.4	27.6	38.0	30.0	23.7	42.6	24.4	22.7	34.7	19.1	10.3	34.5	14.1	14.1
33中部	27.0	24.8	19.2	35.4	27.6	38.0	30.0	23.7	42.6	24.4	22.7	34.7	19.1	10.3	34.5	14.1	14.1
34中部	27.0	24.8	19.2	35.4	27.6	38.0	30.0	23.7	42.6	24.4	22.7	34.7	19.1	10.3	34.5	14.1	14.1
35中部	27.0	24.8	19.2	35.4	27.6	38.0	30.0	23.7	42.6	24.4	22.7	34.7	19.1	10.3	34.5	14.1	14.1
36中部	27.0	24.8	19.2	35.4	27.6	38.0	30.0	23.7	42.6	24.4	22.7	34.7	19.1	10.3	34.5	14.1	14.1
37中部	27.0	24.8	19.2	35.4	27.6	38.0	30.0	23.7	42.6	24.4	22.7	34.7	19.1	10.3	34.5	14.1	14.1
38中部	27.0	24.8	19.2	35.4	27.6	38.0	30.0	23.7	42.6	24.4	22.7	34.7	19.1	10.3	34.5	14.1	14.1
39中部	27.0	24.8	19.2	35.4	27.6	38.0	30.0	23.7	42.6	24.4	22.7	34.7	19.1	10.3	34.5	14.1	14.1
40中部	27.0	24.8	19.2	35.4	27.6	38.0	30.0	23.7	42.6	24.4	22.7	34.7	19.1	10.3	34.5	14.1	14.1
41中部	27.0	24.8	19.2	35.4	27.6	38.0	30.0	23.7	42.6	24.4	22.7	34.7	19.1	10.3	34.5	14.1	14.1
42中部	27.0	24.8	19.2	35.4	27.6	38.0	30.0	23.7	42.6	24.4	22.7	34.7	19.1	10.3	34.5	14.1	14.1
43中部	27.0	24.8	19.2	35.4	27.6	38.0	30.0	23.7	42.6	24.4	22.7	34.7	19.1	10.3	34.5	14.1	14.1
44中部	27.0	24.8	19.2	35.4	27.6	38.0	30.0	23.7	42.6	24.4	22.7	34.7	19.1	10.3	34.5	14.1	14.1
45中部	27.0	24.8	19.2	35.4	27.6	38.0	30.0	23.7	42.6	24.4	22.7	34.7	19.1	10.3	34.5	14.1	14.1
46中部	27.0	24.8	19.2	35.4	27.6	38.0	30.0	23.7	42.6	24.4	22.7	34.7	19.1	10.3	34.5	14.1	14.1
47中部	27.0	24.8	19.2	35.4	27.6	38.0	30.0	23.7	42.6	24.4	22.7	34.7	19.1	10.3	34.5	14.1	14.1
運転局等(再掲) <sup>3)</sup>	25.3	23.2	17.5	27.8	23.3	38.1	29.7	29.3	33.2	30.9	31.1	18.3	11.3	26.5	32.1	10.0	7.4
北海道運転局	24.7	20.4	19.2	35.4	27.6	38.0	30.0	23.7	42.6	24.4	22.7	34.7	19.1	10.3	34.5	6.8	14.1
東北運転局	30.2	21.8	16.5	33.5	20.1	46.0	38.0	28.6	52.0	36.3	34.8	34.7	21.5	28.5	52.2	47.0	16.0
関東運転局	31.4	27.1	37.3	38.0	28.4	43.8	36.4	38.1	43.8	36.2	36.8	35.0	20.8	37.8	40.8	31.5	12.7
北陸運転局	21.2	15.2	42.5	30.2	17.2	49.9	35.5	30.9	49.7	32.2	28.0	51.6	16.3	17.6	51.4	5.8	6.4
中部運転局	30.6	24.3	40.4	38.4	24.6	47.3	38.3	34.1	44.9	32.3	30.9	38.9	22.6	31.0	46.3	37.8	10.0
近畿運転局	29.7	23.1	14.9	22.9	30.4	28.1	32.7	38.2	40.4	40.4	40.3	41.3	24.2	38.9	36.3	35.5	11.4
中国運転局	34.1	22.9	46.3	39.5	27.0	48.1	47.5	37.8	45.9	45.9	41.4	51.9	27.6	32.1	51.9	50.7	8.2
四国運転局	29.6	19.7	10.8	7.8	21.1	36.0	18.7	32.5	59.2	37.3	37.3	55.7	23.8	32.5	52.3	6.3	9.6
九州運転局	33.5	27.4	42.2	33.2	40.1	46.1	44.1	38.4	45.9	47.7	47.0	46.1	26.1	36.1	46.1	48.2	7.4
沖縄総合事務局	23.3	23.2	17.5	27.8	23.3	38.1	29.7	29.3	33.2	30.9	31.1	18.3	11.3	26.5	32.1	10.0	7.4

1) 宿泊目的割合不詳を含む。  
2) 宿泊施設タイプ不詳を含む。  
3) 長野県は北陸信越運転局、福井県は中部運転局に含まれる。

第7表 施設所在地(47区分及び運輸局等)、従業員割合(2区分)、宿泊目的割合(2区分)、宿泊施設タイプ(6区分) 別利用客室数並びに施設所在地(47区分及び運輸局等)、従業員割合(2区分)、宿泊目的割合(2区分) 別利用客室数

(室)

施設所在地(47区分 及び運輸局等)	利用客室数 (1)、(2)	従業員割合(2区分)						宿泊目的割合(2区分)						宿泊施設タイプ(6区分)										
		0~9人		10~29人		30~99人		100人以上		ビジネス ホテル		リゾート ホテル		シニア ホテル		簡易宿所		会社・団体 の宿泊所						
		観光目的 が宿泊者が 50%未満	観光目的 が宿泊者が 50%以上	1)	観光目的 が宿泊者が 50%未満	観光目的 が宿泊者が 50%以上	1)	観光目的 が宿泊者が 50%未満	観光目的 が宿泊者が 50%以上	1)	観光目的 が宿泊者が 50%未満	観光目的 が宿泊者が 50%以上	1)	観光目的 が宿泊者が 50%未満	観光目的 が宿泊者が 50%以上	1)	観光目的 が宿泊者が 50%未満	観光目的 が宿泊者が 50%以上	1)	観光目的 が宿泊者が 50%未満	観光目的 が宿泊者が 50%以上	1)		
令和7年11月	24,438,330	9,154,520	15,249,330	3,618,450	1,838,650	2,228,240	8,933,360	7,830,080	4,064,450	2,773,310	2,773,310	2,931,460	14,641,340	3,336,140	3,336,140	2,773,310	180,140	4,320						
01北海道	1,449,030	622,620	826,410	212,810	72,000	140,810	498,880	153,480	459,490	199,290	260,200	79,910	1,952,700	79,910	1,952,700	180,140	3,870	5,270						
02北海道	3,065,850	3,755,330	248,310	69,030	6,840	62,190	119,090	343,480	88,440	13,710	88,440	13,710	9,920	6,240	234,580	8,730	440							
03岩手県	336,820	98,360	238,460	48,220	10,120	38,100	94,990	189,740	87,720	14,710	71,880	7,530	13,740	186,520	44,940	7,130	440							
04宮城県	315,800	120,620	395,180	45,230	15,940	29,290	219,330	127,660	186,720	64,410	50,670	13,740	30,500	328,770	40,830	38,290	1,330							
05秋田県	182,170	50,230	131,940	30,020	5,180	24,830	69,090	56,540	69,110	25,360	43,750	7,140	6,820	103,340	19,290	4,170	210							
06山形県	235,400	79,570	155,830	42,940	21,270	21,670	84,260	60,700	81,010	26,660	54,350	7,490	19,050	119,690	20,340	15,490	210							
07福島県	622,030	165,990	456,040	183,370	25,960	157,280	191,380	146,390	146,390	65,350	79,040	65,350	8,140	379,060	21,340	28,680	7,310							
08茨城県	353,850	41,080	312,770	39,060	6,910	32,150	216,340	144,560	118,030	20,540	97,590	3,310	20,540	279,780	30,370	4,600	1,010							
09栃木県	484,160	231,060	253,040	171,760	42,860	128,900	150,440	104,210	202,220	86,840	115,380	55,140	36,450	250,340	10,220	8,620	4,450							
10群馬県	337,960	181,330	156,630	118,670	7,480	111,190	130,880	99,360	102,770	62,440	96,720	36,340	3,250	152,650	12,100	6,430	2,220							
11埼玉県	2,967,660	31,080	2,936,580	48,290	40,400	7,880	150,800	136,860	136,860	62,440	96,720	36,340	3,250	210,790	32,150	7,870	1,550							
12東京都	955,490	483,650	471,840	339,590	89,460	243,130	500,550	334,900	221,320	99,860	121,460	288,110	288,110	357,630	136,350	33,330	7,850							
13千葉県	2,957,140	1,037,420	1,892,420	320,240	137,320	177,820	1,162,560	618,040	707,040	498,160	64,430	116,420	78,620	1,968,630	710,940	83,330	22,440							
14神奈川県	471,450	336,800	783,430	265,740	21,510	32,610	193,990	23,160	170,830	150,510	64,430	25,450	38,980	281,210	31,070	7,750	2,560							
15静岡県	209,490	50,220	159,270	29,400	12,160	17,240	88,860	7,360	81,500	67,520	44,590	23,710	15,940	145,870	19,200	3,490	870							
16富山県	363,630	204,720	158,900	177,790	16,550	161,240	163,610	101,730	129,810	83,370	46,440	52,430	42,930	216,040	40,690	12,760	90							
17石川県	52,910	122,830	175,740	17,860	8,330	9,530	56,460	8,850	47,610	30,200	23,310	11,220	11,220	104,080	12,070	4,810	3,820							
18福井県	305,910	175,520	133,390	62,430	41,130	21,300	111,930	56,730	27,210	75,250	26,280	28,940	23,400	171,770	17,290	11,740	3,820							
19山梨県	639,620	288,680	350,770	112,980	57,650	55,170	125,810	56,730	159,090	243,370	113,120	67,460	44,060	323,540	40,690	29,230	11,740							
20長野県	302,880	311,060	171,820	58,430	19,420	39,010	181,900	31,180	90,860	88,910	46,970	33,490	33,490	167,750	8,970	12,120	2,980							
21岐阜県	938,800	221,200	717,600	367,800	69,230	67,800	445,210	63,490	281,920	338,020	160,920	118,540	40,980	533,600	49,940	24,950	12,100							
22静岡県	1,003,480	372,210	631,270	345,210	112,040	122,040	249,990	170,860	289,210	263,590	177,100	118,540	56,720	533,600	49,940	24,950	12,100							
23愛知県	373,790	81,380	292,410	135,970	52,990	82,980	199,260	70,050	129,210	63,920	69,030	34,200	4,200	760,590	136,440	22,980	6,120							
24三重県	186,570	70,360	116,210	55,260	33,390	21,860	31,670	24,360	17,900	66,450	61,340	54,530	50,340	219,120	23,490	8,030	1,840							
25滋賀県	1,118,000	810,260	307,330	150,560	118,840	31,720	421,350	183,860	380,150	273,120	165,930	164,430	1,500	659,760	228,700	62,890	8,550							
26大分県	1,584,990	550,350	1,033,940	224,790	67,420	157,360	470,820	158,730	312,100	501,980	356,700	190,430	166,270	987,610	387,190	61,660	1,230							
27奈良県	681,980	284,840	397,140	172,250	39,670	32,580	238,220	80,200	190,830	230,300	79,810	160,880	43,250	347,160	128,950	25,080	10,510							
28兵庫県	96,910	83,530	13,380	18,790	15,740	3,040	35,230	26,330	8,900	21,960	20,530	20,930	20,930	28,950	22,610	14,900	10,510							
29徳島県	247,400	143,520	103,890	66,750	31,650	34,100	78,590	55,040	66,230	47,750	18,480	45,830	40,570	89,520	8,680	21,670	1,250							
30香川県	175,220	39,060	136,160	54,110	3,000	51,110	58,170	3,420	54,750	27,290	24,320	8,320	8,320	108,870	21,770	5,020	0							
31高松県	216,430	53,610	162,810	32,080	6,310	25,770	96,590	18,780	83,810	86,370	53,250	11,390	11,390	145,910	13,490	9,620	390							
32岡山県	325,430	58,890	266,550	25,180	8,350	16,830	148,750	12,080	130,690	130,270	23,620	106,750	12,280	295,340	44,900	9,200	510							
34広島県	468,820	97,300	371,520	42,670	13,240	29,430	190,700	29,920	160,780	162,250	130,380	73,200	22,170	309,160	71,910	17,870	4,200							
35山口県	246,910	71,170	175,750	37,170	8,990	31,180	92,270	14,110	78,150	94,260	37,910	23,110	13,150	176,730	15,930	4,660	1,040							
36徳島県	1,007,110	35,450	971,660	224,560	8,950	14,010	33,880	5,620	28,260	31,000	27,990	13,470	13,470	52,830	12,230	7,070	490							
37香川県	164,970	31,910	133,060	57,750	5,620	18,130	60,990	9,470	51,430	68,530	22,100	46,420	29,400	14,720	21,980	6,040	10							
38愛媛県	240,940	41,100	199,740	27,280	10,330	16,950	88,490	6,640	81,710	85,200	17,100	68,100	11,340	162,350	33,310	10,490	810							
39高知県	166,060	35,250	130,810	62,640	12,640	50,000	36,270	39,560	32,810	32,810	12,310	8,130	6,290	33,330	16,820	14,600	4,880							
40福岡県	906,610	190,450	716,160	388,480	15,640	175,760	362,570	10,270	153,300	142,320	60,870	81,450	2,510	90,290	33,530	14,600	4,880							
41佐賀県	130,780	35,880	94,900	9,680	7,010	2,670	63,570	10,270	53,300	49,400	12,310	8,130	6,290	6,500	8,280	2,510	3,110							
42長崎県	396,390	146,320	250,070	79,720	16,760	62,960	127,100	23,950	103,150	142,320	60,870	81,450	2,510	90,290	33,530	14,600	4,880							
43熊本県	368,530	124,060	244,760	51,330	25,370	25,960	146,540	25,510	121,030	140,890	58,070	82,820	2,510	14,950	27,790	22,450	1,990							
44大分県	341,280	133,040	208,240	52,350	41,220	11,130	153,480	100,790	100,790	37,570	34,670	26,610	8,060	64,470	44,310	24,590	1,440							
45宮崎県	1,432,720	57,440	1,375,280	38,600	7,950	30,650	92,180	8,100	84,080	85,360														

第8表 施設所在地(47区分及び運輸局等)、従業員割合(2区分)、宿泊目的割合(2区分)、別客室稼働率  
並びに施設所在地(47区分及び運輸局等)、宿泊施設タイプ(6区分)別客室稼働率

施設所在地(47区分 及び運輸局等)	客室稼働率 (1)、(2)				従業員数(区分)、宿泊目的割合(2区分)					宿泊施設タイプ(6区分)					会社・団体 の宿泊所					
	47.4	観光目的の 宿泊者が 50%以上			30~99人					100人以上						50.7				
		42.4	42.4	42.4	18.9	41.1	54.9	43.1	59.5	65.1	52.6	56.9	50.7	49.4			53.9	36.2	43.4	57.7
香根町1月	47.4	39.4	54.6	18.9	41.1	54.9	43.1	59.5	65.1	52.6	56.9	50.7	49.4	53.9	36.2	43.4	57.7	50.7	21.3	17.7
01北海道	42.4	34.9	52.1	20.3	38.1	58.4	46.7	57.1	47.9	38.3	59.3	36.1	34.0	48.9	33.0	15.3	56.6	48.7	14.1	20.3
02北陸	60.1	39.1	69.9	16.4	70.3	68.4	61.4	70.5	62.6	59.5	69.8	43.1	39.8	55.2	37.2	23.7	73.2	59.3	24.4	-
03岩手	56.7	42.7	64.8	35.9	54.0	63.7	49.0	66.5	58.9	69.9	61.9	67.4	61.4	74.4	41.5	17.3	63.8	53.1	18.7	46.5
04宮城	52.3	42.5	56.5	27.0	33.2	56.3	33.8	38.7	51.2	51.2	61.9	57.2	53.8	58.6	49.5	44.7	60.6	54.0	29.3	8.7
05秋田	51.2	33.3	64.6	34.7	52.4	52.6	29.9	63.2	58.9	43.8	73.6	67.7	56.4	85.7	38.4	32.0	71.8	61.9	15.0	4.0
06山形	44.1	32.2	55.6	22.8	32.1	50.8	32.1	39.4	61.0	50.2	68.3	58.7	53.2	61.4	35.3	25.5	57.5	60.9	10.2	57.1
07福島	50.2	37.9	53.0	21.5	39.7	56.1	37.0	59.4	58.4	50.3	63.7	60.1	60.6	57.0	34.2	50.7	64.9	61.3	16.5	20.4
08茨城	53.2	48.0	60.5	26.0	44.2	61.2	48.6	69.2	61.1	61.1	59.9	59.0	64.5	59.0	27.7	51.6	56.5	58.7	15.6	44.9
09栃木	45.1	38.6	52.8	20.2	24.0	65.2	44.2	79.9	47.9	60.6	60.1	64.5	67.0	65.8	43.0	54.4	62.7	50.9	14.8	26.5
10群馬	50.0	35.6	52.8	26.8	24.7	58.8	30.7	56.5	50.6	39.7	52.8	56.9	54.6	56.2	28.0	33.8	63.9	56.0	29.9	36.4
11埼玉県	48.2	46.6	50.1	28.8	17.0	40.0	43.7	44.7	48.0	53.3	48.0	58.3	61.2	52.5	29.0	44.1	48.4	53.6	19.3	18.6
12千葉県	47.8	43.5	50.5	29.6	45.3	53.3	48.8	54.9	49.2	44.2	46.6	44.9	42.3	49.3	27.0	29.1	54.1	42.7	33.9	22.7
13東京都	42.4	24.2	47.1	11.1	37.1	59.3	33.2	66.3	59.1	48.8	52.6	57.8	58.9	56.1	30.3	58.8	63.7	54.4	56.0	16.2
14神奈川県	49.6	39.1	54.4	23.8	38.1	55.1	33.3	62.2	50.5	49.0	48.8	66.0	25.8	63.8	30.0	17.9	69.1	55.3	11.9	39.2
15新潟	40.5	48.9	54.2	17.4	18.0	56.4	55.1	57.2	54.8	58.0	49.7	61.7	60.6	58.6	44.2	39.9	55.4	60.4	11.6	17.9
16富山	49.5	34.1	49.5	12.6	14.0	15.7	12.6	15.7	72.9	63.4	76.9	61.7	55.4	66.8	47.1	49.6	60.7	54.9	16.6	4.7
17石川	37.2	30.6	52.8	16.5	27.1	51.6	28.6	69.5	56.3	63.3	51.3	61.7	61.7	94.7	29.6	46.3	61.2	67.3	13.0	8.4
18福井	31.7	20.2	60.4	7.0	38.1	45.4	24.0	66.6	58.0	50.6	70.9	44.7	38.7	63.5	20.8	27.8	65.5	64.6	8.2	12.8
19山梨	46.6	35.5	61.6	27.4	14.5	56.8	35.9	71.0	57.3	57.4	57.2	50.3	50.3	46.8	34.6	45.9	66.0	52.9	18.2	17.6
20岐阜	45.5	38.1	52.5	20.0	26.5	56.1	40.6	60.1	46.2	47.9	45.7	46.7	46.7	46.8	40.5	43.2	62.7	62.7	9.9	13.5
21静岡	50.0	41.0	53.3	26.0	47.4	58.5	50.3	60.1	62.9	66.2	60.2	58.2	59.0	50.8	42.3	52.4	55.2	48.8	24.3	22.9
22愛知	45.5	38.1	52.5	20.0	26.5	56.1	40.6	60.1	46.2	47.9	45.7	46.7	46.7	46.8	40.5	43.2	62.7	62.7	9.9	13.5
23三重	50.0	47.3	54.1	27.1	28.3	55.1	50.3	60.1	57.5	58.5	56.2	58.2	62.3	61.5	33.1	58.7	57.2	61.1	24.4	6.8
24三重	49.6	42.8	56.7	22.5	35.8	60.4	57.5	61.2	54.1	58.9	51.7	62.3	61.5	72.5	42.6	35.3	59.9	51.1	22.4	11.2
25滋賀	47.0	47.9	45.8	23.3	18.5	33.8	35.8	35.8	56.2	53.6	53.6	56.0	56.1	53.2	48.6	62.7	43.6	61.1	24.4	13.2
26京都府	42.3	35.9	47.0	35.2	19.2	39.5	35.1	42.7	44.1	49.8	46.1	49.9	48.7	51.4	22.5	51.9	62.7	41.9	22.4	13.2
27大阪府	51.4	44.2	58.5	24.9	55.8	56.7	33.0	63.3	60.0	62.2	59.2	60.2	67.8	58.0	36.7	55.7	61.4	65.1	22.0	19.7
28兵庫県	36.6	39.0	28.3	20.7	23.8	48.9	45.2	36.3	33.7	42.6	8.7	67.8	63.0	58.0	33.3	77.4	33.9	65.1	21.2	-
29奈良	48.4	43.4	43.4	23.8	35.1	64.2	43.7	80.5	65.5	69.5	57.1	55.7	53.6	79.7	40.3	58.8	67.1	78.9	24.2	50.5
30和歌山	57.1	38.7	68.3	41.4	70.8	58.8	17.3	69.1	62.5	62.9	62.1	68.0	68.0	73.5	53.8	43.2	67.9	76.5	14.0	0.0
31鳥取	66.0	52.0	62.0	20.0	52.0	52.0	71.7	76.2	75.8	74.0	77.0	67.9	67.9	79.3	52.9	63.8	80.2	80.2	30.1	21.2
32岡山	51.1	34.4	57.3	13.6	15.0	64.5	49.9	67.2	69.3	53.2	74.3	65.4	60.0	60.0	38.1	8.9	68.5	63.3	13.4	2.9
33広島	53.2	38.7	59.3	15.0	50.6	59.3	47.3	55.3	63.2	51.1	67.4	60.0	59.8	69.0	43.4	63.3	60.9	58.7	17.6	20.4
34山口	61.9	52.2	67.0	18.1	57.2	60.8	49.1	68.7	66.1	66.1	82.7	68.1	76.8	59.2	49.4	58.3	70.8	66.6	22.3	13.4
35山形	49.9	37.3	63.5	29.7	52.0	54.4	31.5	67.4	71.0	67.4	72.4	68.0	65.6	66.2	41.4	67.0	66.7	65.1	19.3	3.7
36徳島	48.8	34.3	61.0	8.3	35.7	35.7	35.7	55.8	66.7	71.4	58.6	63.6	65.6	66.2	46.2	51.7	68.2	68.8	9.0	3.3
37香取	53.0	33.2	63.2	21.8	10.8	38.5	42.4	58.4	67.9	45.4	74.6	67.9	76.6	65.0	42.2	51.1	68.5	66.8	12.5	21.0
38茨城	49.2	34.0	64.0	25.8	17.2	49.9	66.6	66.6	66.1	52.5	79.7	66.9	66.1	68.3	38.1	48.4	70.5	66.8	11.4	13.3
39高知	47.5	44.0	50.0	23.2	16.1	29.3	43.9	52.9	56.8	59.7	55.7	51.2	40.1	58.2	36.5	34.4	48.9	61.4	17.9	30.9
40福岡	51.1	41.7	56.6	20.0	21.6	50.9	50.8	58.4	58.4	51.0	74.2	50.6	50.7	50.4	49.0	50.8	63.6	67.3	17.8	20.5
41佐賀	54.6	44.0	66.6	32.5	15.8	44.0	49.9	66.4	56.9	62.7	78.9	58.9	55.3	55.0	40.8	54.6	69.6	69.3	11.7	30.9
42長崎	52.4	40.5	61.8	29.2	21.4	45.8	64.1	55.1	61.2	61.2	61.2	58.9	51.8	68.4	47.5	44.0	65.5	65.8	21.1	5.3
43熊本	51.2	43.3	59.8	28.7	31.0	28.9	57.1	57.8	63.9	50.0	76.5	60.5	55.1	89.3	41.8	49.8	62.9	76.6	13.0	15.8
44大分	60.0	49.0	67.9	40.5	29.7	70.3	36.9	77.0	68.4	68.2	73.2	46.0	52.3	6.0	47.2	46.6	74.8	66.6	11.8	73.1
45宮崎	51.0	49.1	53.6	35.3	38.1	63.2	51.3	65.2	56.5	53.1	58.1	63.8	62.7	83.3	44.1	46.9	60.1	62.7	23.0	27.3
46鹿児島	37.7	37.1	44.2	22.9	38.4	43.8	38.6	51.6	44.0	45.0	39.1	45.1	45.4	28.7	23.1	39.2	46.3	43.3	19.7	19.2
運輸局等(再掲) <sup>3)</sup>	42.4	34.9	52.1	20.3	38.1	53.4	46.7	57.1	47.9	38.3	59.3	36.1	34.0	45.9	33.0	15.3	56.8	48.7	14.1	20.3
北海道運輸局	51.3	39.0	58.2	33.4	18.4	44.2	57.6	61.8	60.8	57.6	66.4	58.4	56.7	62.9	38.4	46.2	64.9	62.9	20.2	20.3
東北運輸局	48.6	43.0	52.9	31.7	21.3	44.3	55.9	45.8	51.6	55.1	49.9	51.2	51.2	51.6	34.5	54.7	56.0	46.1	33.5	18.7
関東運輸局	39.5	26.8	58.7	14.5	9.4	36.8	33.9	63.7	56.8	52.0	62.1	48.2	41.2	63.0	28.4	26.2	62.9	63.0	10.1	14.7
中部運輸局	48.0	39.5	54.3	27.5	21.8	36.1	43.3	61.5	55.5	54.8	55.9	47.5	46.8	49.1	36.8	45.8	59.3	48.8	14.8	16.5
近畿運輸局	45.5	42.4	49.6	27.4	45.3	40.6	43.3	52.3	51.8	54.4	49.7	54.3	55.0	53.3	38.1	55.8	51.4	48.3	22.9	14.5
中国運輸局	56.1	42.0	62.6	31.4	14.4	42.0	45.3	60.5	61.0	61.0	72.2	62.9	68.5	62.9	47.4	38.5	67.0	63.8	17.9	12.4
四国運輸局	50.5	34.5	62.9	22.3	14.0	42.6	58.0	39.7	62.1	67.6	75.1	66.2	66.4	65.9	41.8	54.1	67.3	67.7	12.2	10.2
九州運輸局	51.1	44.3	56.3	29.9	24.8	38.0	58.0	59.8	60.9	57.0	63.5	54.9	52.4	59.7	43.9	46.7	58.2	64.2	17.4	19.3
沖縄総合事務局	37.7	37.1	44.2	22.9	38.4	43.8	38.6	51.6	44.0	45.0	39.1	45.1	45.4	28.7	23.1	39.2	46.3	43.3	19.7	19.2

1) 宿泊目的割合不詳を含む。  
2) 宿泊施設タイプ不詳を含む。  
3) 長野県は北陸信越運輸局、福井県は中部運輸局に含まれる。

第9表 施設所在地(47区分及び運輸局等)、宿泊目的割合(2区分)、居住地(2区分) 別延べ宿泊者数 (人泊)

施設所在地(47区分 及び運輸局等)	延べ 宿泊者数 (1、2)		宿泊目的割合(2区分)、居住地(2区分)					
	県内 1)	県外 1)	観光目的の宿泊者が50%以上		観光目的の宿泊者が50%未満		県外	
			2)	県内	県外	2)		
	県内 1)	県外 1)	2)	県内	県外	2)	県内	県外
令和3年11月	36,357,970	24,074,620	17,996,490	5,600,480	11,906,790	18,307,880	5,383,960	12,144,900
01北海道	2,040,720	1,158,480	801,340	590,450	447,330	995,660	568,030	354,010
02青森県	391,910	147,470	239,870	48,340	51,980	288,630	99,120	187,890
03岩手県	471,990	196,750	271,660	107,810	93,480	270,270	88,940	178,190
04宮城県	738,090	277,230	453,300	145,600	128,970	463,520	131,630	324,330
05秋田県	249,920	90,750	159,570	47,500	52,060	150,360	43,250	107,110
06山形県	354,590	105,510	221,910	172,220	66,070	97,510	182,380	39,430
07福島県	881,490	279,150	562,710	148,830	211,880	502,520	129,680	350,830
08茨城県	446,320	127,000	298,300	93,780	44,920	352,450	81,990	249,440
09栃木県	866,760	180,700	650,180	110,540	431,920	300,320	70,160	218,160
10群馬県	588,000	165,580	410,170	118,260	286,840	175,840	47,300	123,330
11埼玉県	334,650	100,190	206,770	62,040	36,870	272,600	75,020	169,900
12千葉県	1,623,500	361,760	1,183,510	1,061,380	218,840	777,490	562,120	406,020
13東京都	3,934,170	1,353,410	2,401,880	1,551,410	937,760	2,344,340	802,310	1,449,260
14神奈川県	1,605,470	656,950	883,640	665,040	239,760	418,670	940,440	417,190
15新潟県	703,350	296,070	396,600	307,730	175,690	132,040	395,610	120,380
16富山県	297,180	83,600	213,580	113,540	56,360	57,170	183,650	156,410
17石川県	610,170	140,600	445,520	417,520	122,300	290,110	192,650	155,410
18福井県	274,300	67,920	195,530	134,850	48,220	86,060	139,450	109,470
19山梨県	584,640	71,250	502,900	420,920	46,910	371,440	163,720	24,340
20長野県	1,071,430	255,420	797,930	649,470	149,180	485,780	421,650	312,150
21岐阜県	473,000	126,620	326,380	279,630	82,450	181,570	193,370	44,170
22静岡県	1,500,480	390,000	1,056,060	812,590	203,520	597,470	687,900	186,480
23愛知県	1,306,930	451,700	776,790	374,210	178,110	160,710	932,340	615,910
24三重県	622,000	151,010	445,540	386,290	99,440	271,190	235,710	51,570
25滋賀県	305,330	64,260	236,220	177,990	37,330	139,530	128,250	26,930
26京都府	1,907,200	273,230	1,611,470	1,486,210	195,140	1,271,880	419,790	77,970
27大阪府	2,152,310	646,580	1,464,950	906,970	260,480	634,230	1,245,340	386,100
28兵庫県	1,093,210	360,880	702,120	587,960	234,470	330,120	505,250	126,410
29奈良県	177,770	27,250	146,930	161,140	24,880	132,930	16,640	14,000
30和歌山県	260,260	89,280	322,980	303,180	71,150	220,570	121,600	18,140
31鳥取県	186,740	59,880	186,740	96,390	23,140	69,410	163,870	36,750
32島根県	327,850	75,260	231,550	109,030	27,990	81,040	198,320	47,270
33岡山県	428,880	91,720	277,910	116,050	39,930	65,060	312,800	51,800
34広島県	693,600	239,640	441,710	218,300	94,650	122,640	475,300	149,990
35山口県	350,950	108,410	218,640	149,960	61,400	84,170	201,260	47,010
36徳島県	157,430	23,770	110,590	74,650	13,410	50,750	82,770	10,360
37香川県	259,250	46,040	201,770	116,610	27,670	88,480	142,640	18,370
38愛媛県	319,800	68,470	247,170	87,310	16,660	69,490	232,490	51,810
39高知県	230,660	53,560	150,920	98,490	23,850	62,590	131,200	29,710
40福岡県	1,213,000	352,780	843,810	338,410	149,370	188,750	874,360	203,410
41佐賀県	192,940	51,540	139,200	85,590	30,010	55,580	107,350	21,540
42長崎県	624,650	185,510	382,260	323,670	110,850	211,890	300,980	74,670
43熊本県	548,590	186,950	356,030	280,810	101,820	158,450	287,780	85,130
44大分県	540,810	116,920	401,960	304,520	66,240	227,920	236,290	50,680
45宮崎県	344,420	144,410	189,950	122,680	64,710	47,920	213,180	76,090
46鹿児島県	624,420	196,980	412,670	285,850	96,720	184,810	337,010	102,220
47沖縄県	1,229,510	295,120	893,850	1,002,250	208,830	753,460	225,950	85,450

施設所在地(47区分 及び運輸局等)	延べ 宿泊者数 (1、2)		宿泊目的割合(2区分)、居住地(2区分)					
	県内 1)	県外 1)	観光目的の宿泊者が50%以上		観光目的の宿泊者が50%未満		県外	
			2)	県内	県外	2)		
	県内 1)	県外 1)	2)	県内	県外	2)	県内	県外
北海道運輸局	2,040,720	1,158,480	801,340	590,450	447,330	995,660	568,030	354,010
東北運輸局	9,983,510	3,016,810	6,537,350	1,349,910	3,309,840	5,111,830	1,661,240	3,212,540
関東運輸局	2,682,130	775,700	1,853,630	503,540	965,100	1,193,560	272,160	888,530
北陸信越運輸局	4,176,710	1,187,250	2,800,300	1,987,570	611,750	1,296,990	2,188,760	575,300
近畿運輸局	6,060,610	1,461,480	4,484,660	823,440	2,729,250	2,436,860	637,920	1,754,330
中国運輸局	2,041,030	1,356,550	689,460	247,110	422,320	1,351,550	327,810	934,210
四国運輸局	967,140	191,840	771,040	371,060	81,590	271,300	589,110	110,260
九州運輸局	4,088,620	1,237,100	2,727,890	1,721,540	619,720	1,075,320	2,356,950	613,750
沖縄総合事務局	1,229,510	295,120	893,850	1,002,250	208,830	753,460	225,950	85,450

1) 宿泊目的割合不詳を含む。  
 2) 居住地不詳を含む。  
 3) 長野県は北陸信越運輸局に含まれる。  
 ※ 拡大推計した結果は推計値であるため四捨五入しており、内訳の合計は必ずしも総数と一致しない場合があります(詳細は統計報告書の「統計表を利用する上での注意」を参照)

第 10 表 施設所在地(47区分及び運輸局等)、宿泊施設タイプ(6区分)、居住地(2区分) 別延べ宿泊者数

(入泊)

施設所在地(47区分 及び運輸局等)	延べ 宿泊者数 (入泊)		旅館		リゾートホテル		ビジネスホテル		シティホテル		簡易宿所		会社・団体の宿泊所				
	県内 1)	県外 2)	県内	県外	2)	県内	県外	2)	県内	県外	2)	県内	県外	2)	県内	県外	
令和3年11月	36,357,970	24,074,570	6,248,650	2,842,210	3,752,300	5,047,380	1,276,610	3,569,680	17,650,060	4,026,570	3,239,710	2,118,750	917,170	1,183,810	358,370	120,560	214,680
01北海道	2,040,720	1,158,460	388,030	284,230	67,620	147,370	109,750	37,570	1,071,660	403,390	167,980	68,130	46,370	20,580	11,940	11,040	900
02北見県	391,970	239,570	70,680	36,620	34,070	13,310	4,930	8,460	267,280	26,330	12,630	14,190	9,170	4,980	720	610	-
03岩手県	471,990	279,570	122,970	64,320	39,830	17,420	38,830	34,940	66,030	33,270	16,140	15,220	9,340	5,880	-	110	-
04宮城県	249,920	153,300	176,390	94,360	82,030	64,430	31,650	32,770	383,660	103,910	27,010	35,160	30,770	24,390	2,970	750	-
05秋田県	90,750	59,130	49,400	28,100	16,690	8,110	6,580	112,070	81,350	35,280	12,110	7,700	3,320	4,370	710	670	40
06山形県	105,910	62,210	148,370	59,130	73,330	35,260	7,210	8,050	30,510	39,540	6,250	11,900	1,150	11,040	1,260	16,950	60
07福島県	881,490	562,710	257,350	141,420	141,010	34,960	4,880	91,260	408,330	106,540	22,970	42,920	15,710	23,960	9,870	1,090	6,570
08茨城県	446,320	276,360	77,810	33,940	43,870	10,600	4,880	5,730	313,410	70,220	22,180	37,850	2,080	2,330	2,230	610	-
09栃木県	866,760	505,180	303,630	131,070	233,230	41,810	164,550	65,690	222,180	11,710	3,880	6,150	18,990	2,000	2,000	6,820	610
10群馬県	334,650	206,770	200,980	79,090	209,980	15,410	8,880	53,440	171,480	33,440	11,170	14,480	4,470	4,830	1,880	2,940	110
11埼玉県	1,059,510	618,510	420,170	183,510	236,660	48,260	25,650	8,770	241,060	64,090	14,380	28,410	12,580	3,100	1,990	1,110	110
12千葉県	3,934,170	2,401,880	979,910	487,990	381,920	152,100	62,940	64,570	2,450,900	1,608,880	402,750	611,760	26,000	41,270	18,730	5,090	12,750
13東京都	6,024,930	3,653,470	2,101,880	1,187,510	979,350	381,920	152,100	62,940	64,570	2,450,900	1,608,880	402,750	611,760	26,000	41,270	18,730	5,090
14神奈川県	1,605,470	656,950	383,640	149,090	233,230	79,350	33,120	22,620	1,084,900	454,230	137,660	203,700	181,310	19,010	50,460	17,240	33,050
15新潟県	708,350	296,070	260,840	109,090	111,360	63,360	29,740	33,620	314,460	89,850	24,320	39,440	15,090	9,570	5,430	2,050	3,380
16富山県	297,180	140,600	213,580	83,470	37,250	14,770	7,550	7,550	165,900	23,530	21,330	9,570	5,270	1,440	660	790	0
17石川県	610,170	302,920	206,770	74,950	131,810	24,230	5,390	13,730	285,980	35,750	33,100	25,790	10,380	15,240	270	0	0
18福井県	274,300	140,600	114,790	44,540	69,770	18,100	4,040	4,040	116,310	15,640	17,180	7,920	2,120	5,700	-	1,540	7,940
19山梨県	584,640	302,300	200,210	21,100	178,100	155,090	20,390	133,140	152,220	23,000	660	60,130	4,560	55,570	9,480	1,540	7,940
20長野県	1,071,430	584,640	306,370	96,630	199,710	217,550	34,250	183,300	374,800	59,820	13,670	46,140	83,950	11,070	28,630	3,000	21,590
21岐阜県	407,400	226,380	160,440	47,430	111,220	81,800	26,040	55,760	189,330	43,510	3,030	3,030	3,730	18,950	5,800	2,880	2,930
22静岡県	1,506,480	390,000	1,056,060	88,140	253,040	351,620	85,740	259,590	634,570	166,960	68,090	41,410	17,960	43,280	38,160	7,130	25,710
23愛知県	1,306,930	451,700	776,790	72,420	51,460	54,270	18,130	10,250	884,390	272,490	47,330	65,330	35,830	9,550	8,930	5,500	3,430
24三重県	151,010	88,440	109,800	160,220	104,040	115,620	192,100	53,070	50,770	10,280	8,670	16,020	4,430	12,590	4,600	1,150	1,750
25滋賀県	305,330	64,260	236,220	46,470	38,120	58,950	12,800	46,150	332,510	40,340	32,500	22,430	4,130	4,630	530	530	0
26京都府	1,907,200	773,200	214,130	24,460	183,090	63,700	10,680	53,020	965,900	377,180	78,430	202,830	45,310	202,830	17,210	2,220	14,990
27大阪府	2,152,310	1,097,200	646,580	165,520	3,440	242,200	47,280	193,040	814,430	362,920	60,640	91,700	48,320	3,630	3,250	3,880	380
28兵庫県	1,093,210	360,880	219,510	96,990	122,310	194,070	66,080	102,370	410,800	188,690	60,490	128,200	31,110	29,890	19,140	7,300	10,600
29奈良県	177,770	27,250	146,920	4,950	45,970	19,070	5,990	16,810	33,850	38,810	33,450	34,610	9,370	22,450	-	-	-
30和歌山県	424,800	222,980	155,920	40,970	114,850	107,600	22,440	82,300	103,770	14,280	79,960	10,880	6,820	36,660	3,120	2,080	1,040
31徳島県	260,260	99,880	87,070	20,720	63,290	8,400	5,930	12,560	32,120	94,440	29,300	8,930	6,820	6,660	0	0	0
32高松県	307,980	231,550	89,370	21,130	67,680	5,140	3,320	2,820	133,400	18,900	16,240	15,760	4,770	500	70	430	0
33岡山県	428,950	91,720	277,910	66,450	39,190	8,370	3,810	4,560	268,960	41,510	27,520	20,400	7,610	12,310	690	20	670
34広島県	693,600	239,640	441,710	78,750	46,820	68,790	27,820	40,980	386,510	123,200	111,410	42,880	29,840	13,040	5,270	2,860	1,130
35山口県	108,410	418,540	64,880	39,700	51,480	19,920	8,190	11,200	200,540	46,700	19,900	13,400	6,300	7,110	2,000	1,920	80
36徳島県	159,930	23,770	110,590	38,060	27,760	24,730	2,780	12,600	64,190	18,660	19,900	11,020	3,000	8,050	940	50	750
37香川県	46,040	247,170	49,500	15,950	35,980	45,610	9,030	36,380	111,970	33,970	5,560	13,370	3,650	9,250	90	50	50
38愛媛県	319,800	68,470	247,170	67,370	54,910	3,510	1,140	2,370	185,800	40,120	142,680	18,170	17,980	11,890	1,550	300	1,250
39高知県	230,660	190,920	42,430	23,630	17,370	5,900	11,470	128,250	27,500	3,500	19,970	8,370	5,390	12,230	-	-	-
40福岡県	1,213,060	332,760	843,810	50,170	37,430	73,550	51,450	22,100	808,870	175,490	232,430	58,550	37,490	24,380	10,460	5,460	3,340
41佐賀県	192,940	51,540	139,200	60,560	40,370	10,570	2,310	8,260	90,130	16,030	11,640	16,240	8,130	8,110	3,800	550	3,260
42長崎県	624,650	185,510	382,280	82,050	46,740	164,360	42,170	121,420	281,540	66,630	41,680	28,810	15,580	13,230	3,860	3,260	240
43熊本県	548,590	186,950	356,030	157,810	89,640	63,410	20,300	43,120	245,600	71,290	41,230	22,870	16,100	13,820	1,450	1,000	390
44大分県	540,810	116,920	403,960	143,810	104,190	117,250	27,390	87,790	224,400	33,290	21,430	22,870	6,630	24,730	3,360	2,400	2,910
45宮崎県	344,420	144,410	189,950	47,990	18,010	55,430	26,010	203,140	71,270	31,880	19,410	8,960	16,020	3,980	2,410	2,400	10
46鹿児島県	624,220	198,980	412,670	111,230	39,970	67,900	81,360	34,720	44,480	309,960	86,250	216,920	17,650	32,620	490	320	320
47沖縄県	1,229,510	295,120	893,850	17,750	5,090	622,670	96,920	492,940	348,310	100,960	117,970	117,580	55,780	58,380	4,870	3,340	1,530
運輸局等(再掲) <sup>3)</sup>	2,040,720	1,158,460	338,030	264,230	67,620	147,370	109,750	37,570	1,071,660	403,390	167,980	68,130	46,370	20,580	11,940	11,040	900
北海道運輸局	3,087,980	1,096,840	865,370	411,250	438,210	323,120	126,690	181,640	1,509,100	423,800	1,038,450	146,420	69,460	74,630	32,480	5,840	24,430
関東運輸局	9,983,510	3,016,810	6,537,350	2,126,220	3,660,230	1,515,630	264,340	1,187,000	4,817,010	1,409,420	3,198,340	618,260	341,330	254,670	134,350	44,670	82,300
中部運輸局	2,682,130	775,700	1,853,630	884,390	363,830	480,140	319,910	245,320	1,141,150	245,930	46,380	101,540	36,980	101,540	35,780	5,970	25,760
近畿運輸局	4,176,710	1,187,250	2,800,300	925,000	304,250	595,290	665,610	2,084,580	651,670	1,439,400	291,890	139,130	36,980	103,480	55,800	16,650	33,820
中国運輸局	6,060,610	1,461,250	4,484,660	704,000	507,780	686,080	161,51										

参考第1表 施設所在地(47区分及び運輸局等)、国籍(出身地)(21区分) 別外国人延べ宿泊者数  
(従業者数10人以上の施設)

施設所在地(47区分及び運輸局等)	国籍(出身地)(21区分)																					その他
	韓国	中国	香港	台湾	アメリカ	カナダ	イギリス	ドイツ	フランス	ロシア	シンガポール	タイ	マレーシア	インド	オーストラリア	インドネシア	ベトナム	フィリピン	イタリア	スペイン		
令和3年11月	286,020	5,400	26,880	1,470	2,230	65,730	*4,150	6,500	3,640	3,750	2,540	3,090	4,590	1,380	5,620	1,630	14,070	21,930	1,110	590	70,130	
01北海道	1,620	*40	200	*10	80	310	*40	*10	*30	0	0	0	10	*30	0	*30	100	70	0	0	300	
02青森県	670	*10	250	*10	*10	*30	0	*10	*10	*20	0	0	0	*60	*10	0	*10	40	0	*10	*200	
03岩手県	950	*70	50	0	*70	0	0	*10	*10	0	0	0	0	*20	0	0	*570	0	0	0	190	
04宮城県	2,690	*70	*570	20	*110	*810	0	*10	*140	*10	*10	*10	*20	*10	*10	*110	210	*30	*20	0	450	
05秋田県	310	0	0	0	0	0	0	0	0	0	0	0	0	0	0	0	*50	0	0	0	190	
06山形県	660	*100	10	*10	130	*160	0	*10	*20	0	*10	0	0	*10	*10	*10	60	*100	0	0	230	
07福島県	1,760	*40	90	*20	*60	*20	0	*10	*20	*60	0	0	*30	0	*20	0	*480	*400	0	*20	660	
08茨城県	1,320	*50	*40	*30	*60	*20	0	*10	*20	*30	*20	10	*10	*10	*10	0	50	*130	0	0	660	
09栃木県	1,310	180	190	*10	*30	200	0	*20	*30	*10	*20	10	*10	*10	*10	90	410	*10	0	0	410	
10群馬県	780	70	240	0	60	*70	0	*70	*10	*20	0	0	0	*30	0	*50	*10	*10	*10	0	190	
11埼玉県	1,140	90	90	*10	80	0	0	0	*10	0	0	0	*10	0	*20	0	80	*100	0	0	670	
12千葉県	62,000	990	8,010	*140	*450	9,790	*690	*1,100	410	*150	*650	*1,040	*1,540	570	*2,800	170	3,670	5,750	*170	60	21,340	
13東京都	75,010	1,080	*9,790	530	350	21,260	*3,130	*4,250	1,750	*1,980	720	1,150	1,550	310	*3,980	600	2,900	3,300	*990	180	12,220	
14神奈川県	16,640	190	440	*40	60	6,130	*30	*120	120	*100	430	90	1,650	*60	*350	*220	160	*250	*40	*40	*4,290	
15新潟県	750	30	170	0	*10	30	0	*10	0	0	*10	10	20	0	*150	*10	*10	*30	0	0	270	
16富山県	730	*10	*140	0	*10	30	0	*10	*10	0	0	*20	0	0	0	*10	*200	*20	0	*10	240	
17石川県	790	10	70	0	*30	*70	0	*10	*10	20	0	0	0	0	0	*80	*60	0	*10	10	*450	
18福井県	550	0	70	0	*10	20	0	*10	0	*10	0	0	10	0	0	0	*80	*50	0	0	*250	
19山梨県	540	*10	*40	0	*10	*140	0	*10	*10	*10	*80	0	0	*10	0	0	*20	0	0	0	*200	
20長野県	1,020	*10	*130	10	*20	80	0	0	*10	0	0	*10	20	0	0	0	*220	*20	0	0	260	
21岐阜県	*930	20	*60	0	10	*120	0	0	0	0	0	0	*20	0	0	0	0	*50	0	0	*110	
22静岡県	4,010	180	380	*40	*620	0	0	*30	*120	*40	0	0	*60	*10	*50	*20	*170	*440	*20	0	860	
23愛知県	6,790	150	530	*20	*670	*640	*10	*50	*30	*10	*60	60	370	0	*40	*150	410	*930	0	0	2,990	
24三重県	*1,070	*40	80	0	*10	10	0	0	0	0	0	0	0	0	*10	*10	*40	*740	0	0	50	
25滋賀県	860	130	240	*10	*10	*10	0	*20	10	0	0	0	40	0	0	*10	*50	0	0	0	320	
26京都府	10,310	*300	810	140	250	2,570	*10	60	*130	120	*70	*170	*180	*20	90	*170	*1,320	*240	*150	*20	*2,830	
27大阪府	25,070	620	1,760	*380	140	4,830	*30	330	660	*440	*330	*170	*280	150	*680	*90	1,440	*1,850	*130	*60	9,920	
28兵庫県	3,220	150	1,500	*80	280	1,730	*10	0	0	*10	10	*10	20	*10	*340	*40	260	*520	*90	0	*1,100	
29奈良県	270	*30	*80	*10	*10	60	0	*10	10	0	0	0	0	0	0	0	0	0	*30	0	20	
30和歌山県	440	0	70	0	30	0	0	0	0	*10	0	0	0	0	0	0	*160	*20	0	0	*120	
31鳥取県	330	*10	*60	0	30	0	0	0	0	0	0	0	0	0	0	0	*60	*30	0	*10	*110	
32島根県	660	0	10	0	*40	0	0	0	0	0	0	0	0	0	0	0	*100	0	0	0	60	
33岡山県	950	*50	*120	0	10	*50	0	*10	0	0	0	*10	0	*10	0	*20	*200	*10	*50	0	*390	
34広島県	3,780	*50	110	0	*20	1,730	*30	60	0	10	*30	*70	10	10	*10	*10	*160	*680	0	*20	590	
35山口県	1,110	10	160	0	*670	0	0	10	0	0	0	0	0	0	*40	0	50	20	0	0	120	
36徳島県	100	0	*10	0	*10	0	0	0	0	0	0	0	0	0	0	*10	*20	*20	0	0	20	
37香川県	350	20	40	0	*10	40	0	*10	20	10	0	0	0	0	0	0	0	0	0	0	100	
38愛媛県	880	80	60	0	*120	20	0	*10	*30	*10	0	0	0	0	10	0	20	10	*30	0	*470	
39高知県	*190	*50	290	0	0	*20	*10	*10	0	0	0	0	0	0	*10	*30	*10	0	0	0	10	
40福岡県	8,650	230	2,900	*10	*100	970	0	40	*10	*110	40	50	*30	*20	0	0	*140	*5,020	0	0	1,040	
41佐賀県	560	10	*50	0	*10	*240	0	0	0	0	0	0	0	0	0	0	*70	*10	0	0	*90	
42長崎県	4,990	80	170	*30	*10	60	0	0	*20	10	0	10	0	*20	0	0	30	*30	0	*10	530	
43熊本県	*920	*10	*30	0	*10	40	0	*10	0	10	0	0	*10	0	*20	0	*60	*240	0	0	180	
44大分県	*80	*30	0	0	*10	0	0	*10	0	0	*20	10	*20	0	0	0	*80	*40	0	0	280	
45宮崎県	*460	120	*10	0	*30	0	0	0	0	0	0	0	*80	0	0	0	*10	*40	0	0	*160	
46鹿児島県	1,000	10	*30	*20	*10	*30	0	*30	0	*360	0	0	0	0	0	0	340	0	0	0	120	
47沖縄県	*15,600	*20	*1,090	0	0	*9,440	*20	*120	*20	*100	*10	*150	*20	*10	*10	*40	*200	*200	*130	0	*41,000	
運輸局等(注2)	1,630	*40	200	*10	80	310	*40	*10	*20	*20	0	10	80	*50	0	*30	100	70	0	0	300	
北陸運輸局	7,150	210	820	30	160	1,450	*10	*100	*170	*50	*30	*10	60	*80	30	30	1,370	*580	*20	40	1,710	
東北運輸局	158,750	2,620	18,840	760	1,010	37,770	*3,860	*5,520	2,340	*2,350	1,910	2,300	3,350	950	4,170	1,010	5,460	9,240	550	280	39,970	
北陸運輸局	13,290	60	510	0	0	1,400	*20	30	*30	0	0	40	40	0	0	0	630	70	*10	*20	420	
中部運輸局	390	390	1,120	60	120	1,400	*20	40	*160	40	*70	60	50	0	120	100	1,040	*2,650	*30	*30	4,250	
近畿運輸局	6,180	1,240	3,480	540	470	7,770	130	400	890	690	*410	350	200	220	1,000	210	3,230	2,840	400	80	14,330	
中国運輸局	4,820	120	1,460	30	*20	2,510	*30	80	*10	*10	*30	20	*10	*60	*40	*30	870	*630	60	30	1,260	
四国運輸局	1,520	150	100	0	*140	*100	*10	30	50	0	0	10	0	0	0	*10	30	*30	0	0	600	
九州運輸局	17,740	540	610	*50	150	*1,910	*10	120	*20	*40	60	80	140	*40	*210	*90	1,240	5,830	*40	*10	2,390	
沖縄総合事務局	*15,600	*20	*1,090	0	0	*9,440	*20	*120	*20	*100	*10	*150	*20	*10	*10	*40	*200	*200	*130	0	*4,100	

1) 国籍(出身地)不詳を含む。  
 2) 千葉県は北陸運輸局、福井県は中部運輸局に含まれる。  
 ※長野県は北陸運輸局が80%以上の推定値に基いて行っている。  
 ※北海道は推定値であるため四捨五入しており、内訳の合計は必ずしも総数と一致しない場合があります(詳細は統計報告書の「統計表を利用する上での注意」を参照)  
 ※他大推計した結果は推定値であるため四捨五入しており、内訳の合計は必ずしも総数と一致しない場合があります(詳細は統計報告書の「統計表を利用する上での注意」を参照)



参考第2表 施設所在地(47区分及び運輸局等)、居住地(47区分及び運輸局等) 別延べ宿泊者数  
(従業者数100人以上の施設)

施設所在地(47区分及び運輸局等)	居住地(47区分) <sup>3)</sup>																				
	総数 1、3)	北海道	青森県	岩手県	宮城県	秋田県	山形県	福島県	茨城県	栃木県	群馬県	埼玉県	千葉県	東京都	神奈川県	新潟県	富山県	石川県	福井県	山梨県	長野県
令和3年11月	5,210,406	228,384	19,073	26,368	104,128	16,485	31,235	65,537	77,461	63,982	57,599	227,983	229,976	1,024,531	373,895	72,526	27,331	43,261	18,287	28,014	51,690
01北海道	285,597	154,754	1,079	606	2,335	325	472	1,503	1,578	1,115	678	7,496	6,872	48,158	11,275	473	177	234	136	595	857
09青森県	22,714	415	7,425	815	2,475	367	582	189	181	194	103	808	692	3,289	1,320	79	29	14	16	7	35
03岩手県	23,733	400	1,101	13,378	2,277	650	342	1,444	1,321	1,072	571	571	330	1,385	603	175	16	4	6	76	45
04宮城県	107,782	1,208	1,556	1,897	47,688	1,686	2,210	3,669	3,014	4,516	1,072	5,426	3,622	15,088	3,942	768	124	721	27	361	478
05秋田県	11,524	375	628	1,937	788	788	710	2,766	1,631	1,170	86	672	617	4,590	1,194	167	20	20	16	79	101
06山形県	41,934	387	209	702	3,800	487	15,965	1,035	736	597	271	1,607	939	4,179	1,541	79	60	15	102	297	364
07福島県	121,742	331	346	1,200	10,433	198	889	37,145	8,674	5,036	2,419	8,724	6,178	16,380	4,659	1,855	79	638	30	1,249	364
08茨城県	22,630	80	22	24	169	16	42	204	8,911	112	983	8,724	6,178	16,380	4,659	1,855	79	638	30	1,249	364
09栃木県	96,578	245	55	123	1,788	245	389	2,306	9,005	21,257	1,929	14,389	8,123	22,921	6,564	386	56	113	31	446	435
10群馬県	67,054	164	35	32	365	26	203	399	1,187	19,707	10,252	4,713	14,229	5,514	44	386	373	123	44	346	830
11埼玉県	30,026	390	105	92	747	87	87	597	756	1,372	1,103	11,287	1,270	4,631	2,861	287	94	116	53	102	313
12千葉県	611,245	9,949	1,366	1,566	6,422	1,124	1,543	4,453	11,351	7,829	7,368	38,381	78,627	131,283	55,771	3,715	2,340	2,613	1,180	3,728	5,714
13東京都	679,137	19,157	2,618	2,755	7,615	2,258	2,268	4,239	7,947	5,157	5,233	28,372	25,533	237,498	38,695	2,841	3,602	1,777	3,951	6,741	6,741
14神奈川県	208,242	311	252	1,021	2,876	170	355	640	2,172	1,117	1,072	9,667	9,761	49,048	85,242	654	364	493	277	1,023	1,048
15新潟県	99,668	649	195	220	2,452	593	1,058	1,379	994	904	1,812	5,912	3,454	15,013	5,068	47,911	757	581	231	421	1,486
16富山県	36,376	104	19	70	101	17	277	71	188	152	310	1,451	1,199	5,827	1,883	713	11,347	848	467	83	870
17石川県	90,937	879	60	90	334	66	925	511	2,112	325	2,602	3,837	2,704	15,146	3,839	780	1,306	23,553	568	345	1,257
18福井県	21,403	28	0	12	36	0	14	33	53	282	315	272	204	1,208	370	149	211	169	7,309	87	148
19山梨県	38,716	43	8	13	456	12	13	456	486	481	224	2,252	2,399	10,368	3,892	205	50	364	14	5,886	612
20長野県	67,681	238	40	46	228	89	378	512	1,165	692	1,239	4,979	2,952	25,917	6,038	819	147	147	2,233	17,780	7,800
21岐阜県	71,609	443	20	17	108	443	21	149	888	1,119	888	1,119	1,301	5,191	2,216	216	674	512	247	368	695
22静岡県	150,454	379	45	54	167	35	81	198	833	699	520	6,322	5,051	37,825	20,104	225	138	191	130	1,020	1,856
23愛知県	97,701	543	37	18	212	28	49	71	224	151	373	1,432	1,508	11,250	3,432	79	272	606	247	151	700
24三重県	103,065	537	17	34	331	12	46	33	59	230	162	1,467	1,123	5,841	2,167	170	112	228	215	235	488
25滋賀県	88,025	804	22	33	326	20	33	726	290	248	622	1,366	1,099	7,627	2,978	214	413	431	777	285	456
26京都府	201,102	5,575	284	566	2,035	295	484	882	2,458	3,100	1,183	11,192	10,451	55,851	18,935	1,074	905	1,023	661	729	1,342
27大阪府	381,456	9,030	476	422	2,600	298	361	3,218	3,218	1,339	1,537	14,440	15,639	73,258	24,265	1,084	1,413	2,285	1,561	1,016	1,629
28兵庫県	246,872	1,699	110	103	338	57	65	283	647	298	244	4,962	2,938	18,767	5,096	301	421	534	608	952	979
29奈良県	36,659	561	46	46	232	19	73	710	251	163	162	1,173	2,205	8,785	2,554	172	239	251	96	156	281
30和歌山県	65,046	219	36	16	273	7	22	33	173	62	67	588	522	4,466	1,293	154	89	174	70	57	250
31鳥取県	17,929	293	11	14	251	3	8	110	11	111	32	170	161	2,405	243	10	13	391	12	34	149
32島根県	2,776	44	4	4	4	0	0	3	11	74	2	2	2	330	163	13	5	13	2	4	7
33岡山県	28,016	347	29	34	38	23	22	50	132	71	90	614	582	4,049	1,369	63	101	114	87	89	81
34広島県	97,781	1,384	22	44	422	37	96	112	1,154	1,088	694	3,405	3,156	13,389	4,784	196	124	170	187	128	826
35山口県	38,053	160	37	4	133	22	27	33	142	57	49	358	539	3,608	898	32	39	51	59	84	40
36徳島県	28,799	352	24	26	81	5	36	62	225	111	195	981	1,039	4,123	1,484	27	43	104	34	105	156
37香川県	53,755	241	10	18	215	1	18	21	154	91	181	650	457	3,665	1,131	52	92	121	75	75	195
38愛媛県	43,078	435	148	23	428	28	13	83	262	134	76	834	1,126	5,138	2,216	57	64	66	46	57	118
39高知県	31,652	225	33	9	136	4	13	14	99	84	146	706	364	4,260	1,032	133	93	36	29	9	57
40福岡県	123,347	1,861	49	60	432	43	114	157	748	370	321	3,480	2,996	24,617	6,262	294	160	299	161	235	421
41佐賀県	12,724	99	3	7	19	4	331	6	102	91	76	320	246	1,131	418	29	17	39	16	21	30
42長崎県	76,509	542	73	31	258	25	166	91	186	777	523	1,195	1,238	5,950	2,282	73	50	44	59	52	100
43熊本県	31,694	167	11	13	96	6	6	8	86	71	56	469	464	2,285	891	28	9	29	15	20	28
44大分県	90,209	792	21	37	99	23	55	71	340	125	99	1,035	1,136	8,168	1,940	53	41	74	32	40	105
45宮崎県	37,470	407	1	1	12	2	5	7	5	9	7	58	104	1,984	107	6	3	10	1	0	3
46鹿児島県	72,883	894	27	26	344	22	30	62	217	112	460	951	982	8,531	2,656	250	982	44	44	70	145
47沖縄県	267,023	7,607	299	250	2,175	111	230	562	3,053	1,308	1,088	11,356	11,900	72,463	21,807	1,221	657	544	389	844	1,022
運輸局等(再掲) <sup>2)</sup>																					
北海道運輸局	285,597	154,754	1,079	606	2,335	325	472	1,503	1,578	1,115	678	7,496	6,872	48,158	11,275	473	177	234	136	595	857
東北運輸局	339,429	3,116	11,265	18,561	68,610	10,508	20,776	42,976	12,912	10,645	4,022	17,808	12,378	44,911	13,259	3,804	345	1,457	111	1,902	1,403
関東運輸局	1,753,628	32,904	4,520	4,863	18,224	3,754	4,900	13,294	42,913	38,816	36,748	115,583	131,692	473,364	199,440	10,974	6,142	7,438	3,439	15,512	15,730
北陸信越運輸局	314,662	1,870	314	3,633	3,115	769	2,638	2,476	4,459	2,073	5,963	16,179	10,309	61,903	16,828	50,844	14,229	25,579	1,413	3,082	21,393
中部運輸局	444,232	119	135	854	1,930	96	223	854	1,511	1,511	2,258	10,612	6,386	9,187	6,289	835	1,407	1,706	8,148	1,861	3,857
近畿運輸局	1,019,160	17,960	974	1,223	5,818	676	1,038	3,512	7,037	5,210	3,815	33,721	33,044	168,784	55						

参考第2表 施設所在地(47区分及び運輸局等)、居住地(47区分及び運輸局等) 別延べ宿泊者数  
(従業員数100人以上の施設)

施設所在地(47区分及び運輸局等)	(人泊)																					
	岐阜県	静岡県	愛知県	三重県	滋賀県	京都府	大阪府	兵庫県	奈良県	和歌山県	鳥取県	島根県	岡山県	広島県	山口県	徳島県	香川県	愛媛県	高知県	福岡県	佐賀県	
令和3年11月	63,073	112,647	277,444	60,713	53,660	89,323	396,860	231,138	43,079	31,238	10,720	9,762	36,302	80,783	30,770	16,291	23,137	29,452	15,669	184,475	16,993	
01北海道	695	1,952	7,730	556	1,430	2,011	11,459	4,099	720	384	65	89	578	1,043	147	126	195	311	108	4,787	214	
02青森県	75	113	509	61	37	141	661	560	55	40	1	6	57	26	19	12	20	11	8	133	15	
03岩手県	29	71	199	21	25	33	295	117	21	6	0	0	12	26	0	15	11	5	6	36	6	
04秋田県	149	620	1,297	126	126	878	2,165	612	199	73	13	33	74	207	24	50	35	207	8	515	46	
05山形県	30	84	354	34	27	73	302	195	30	29	7	11	73	243	15	9	125	9	9	125	1	
06福島県	71	235	560	44	104	112	669	204	41	13	12	2	42	68	4	4	17	16	31	169	11	
07福島県	73	789	927	118	89	154	693	338	218	16	17	3	25	52	15	5	13	16	7	172	10	
08茨城県	47	116	197	14	88	61	228	161	28	53	2	1	80	53	24	11	17	27	7	134	10	
09栃木県	52	1,216	481	130	105	127	513	267	60	13	4	5	37	85	21	19	18	84	7	125	11	
10群馬県	300	1,040	1,232	245	144	160	1,216	279	4	16	4	5	29	86	9	34	92	16	2	143	7	
11埼玉県	98	352	547	74	83	121	773	339	51	49	18	12	65	126	62	39	25	25	46	281	37	
12千葉県	5,367	13,178	38,790	3,955	4,566	7,260	35,430	15,588	3,680	1,412	784	779	2,444	3,587	1,407	1,052	1,240	1,398	994	9,994	1,026	
13東京都	4,469	10,382	23,424	3,590	2,970	9,514	38,509	18,125	4,061	1,802	1,025	1,340	4,192	7,339	2,392	1,757	2,454	2,924	2,149	17,892	1,711	
14神奈川県	667	3,184	4,947	682	500	1,311	4,993	2,452	444	178	89	130	426	1,040	189	294	201	252	151	1,921	288	
15新潟県	382	672	1,735	289	272	367	1,738	986	213	124	77	70	242	151	90	70	60	55	30	390	37	
16富山県	903	515	2,335	160	281	747	1,658	680	194	40	18	41	68	114	36	21	34	42	24	374	10	
17石川県	2,717	979	6,072	643	912	1,417	6,331	2,370	932	196	23	23	299	472	115	93	126	133	78	1,215	91	
18福井県	413	654	4,000	335	625	603	1,695	768	471	174	1	0	33	359	21	16	130	24	7	105	2	
19山梨県	722	2,922	1,816	54	80	1,806	792	335	192	54	2	2	10	136	98	0	19	0	0	361	14	
20長野県	613	3,500	5,882	288	628	877	3,940	572	42	14	16	16	98	155	105	16	41	39	30	210	30	
21岐阜県	24,472	2,046	13,987	1,123	873	1,538	5,378	4,091	538	288	28	57	375	286	74	62	375	135	121	434	32	
22静岡県	2,721	38,538	10,877	1,667	728	1,586	4,658	639	639	81	22	22	219	267	77	34	60	92	31	1,105	14	
23愛知県	1,544	1,610	34,505	1,282	355	656	3,040	1,571	228	97	21	35	126	591	43	60	131	113	42	1,085	33	
24三重県	2,747	1,420	15,132	27,264	2,371	3,705	11,411	4,077	1,054	129	25	25	526	294	97	95	118	18	23	720	35	
25滋賀県	1,877	2,910	9,461	1,618	18,069	5,706	14,759	7,467	2,667	684	57	83	516	576	91	387	216	266	230	819	21	
26京都府	1,588	6,099	9,609	1,452	1,390	12,782	9,585	5,435	1,000	728	333	349	4,429	5,932	824	349	439	524	524	6,957	473	
27大阪府	3,351	4,280	23,329	3,610	4,176	8,028	96,016	20,413	3,994	2,671	944	828	3,718	5,903	1,705	1,536	2,256	2,174	1,850	11,439	811	
28兵庫県	1,096	1,502	12,763	2,544	3,943	8,593	48,529	84,511	5,451	1,847	603	491	2,677	3,079	479	1,341	1,399	1,069	1,062	2,407	206	
29奈良県	516	1,273	2,830	443	361	947	13,110	1,963	3,430	368	71	79	266	457	125	120	148	126	94	955	25	
30和歌山県	473	456	3,816	2,585	1,485	2,909	13,736	4,300	2,656	15,874	72	119	678	976	76	188	160	129	50	1,074	9	
31鳥取県	44	71	251	40	102	205	1,348	606	453	34	4,517	119	976	609	160	495	365	954	32	324	23	
32島根県	24	11	69	26	41	69	267	233	35	35	77	409	132	195	53	15	28	35	18	59	11	
33岡山県	175	1,252	2,037	651	247	883	2,349	1,470	236	263	197	228	6,054	1,203	281	164	370	357	227	784	57	
34広島県	450	1,676	5,057	394	719	2,052	6,973	5,407	731	239	498	1,075	1,824	26,863	1,360	785	602	1,673	301	4,098	224	
35山口県	132	130	821	347	194	382	2,447	1,380	186	68	89	260	850	5,083	13,322	85	171	362	89	3,260	272	
36徳島県	158	301	1,187	380	373	314	1,713	1,033	138	259	10	274	145	588	31	1,752	103	1,140	38	187	16	
37香川県	379	411	1,230	213	459	1,326	4,897	3,741	537	221	191	79	2,596	2,887	221	1,658	7,714	4,064	1,228	583	194	
38愛媛県	239	573	1,778	371	339	557	3,681	1,893	366	174	134	106	1,043	1,927	298	2,089	999	6,564	716	821	152	
39高知県	78	95	1,154	57	120	445	3,703	1,404	250	118	150	179	546	1,663	1,729	574	1,324	1,061	4,695	827	73	
40福岡県	520	1,031	3,206	479	649	1,370	5,874	3,732	564	146	119	359	741	2,475	1,729	262	262	513	199	40,132	1,480	
41佐賀県	29	50	206	30	84	306	406	255	99	44	27	25	56	221	138	32	18	18	18	2,780	3,612	
42長崎県	156	1,037	2,506	731	673	1,333	2,785	1,656	320	428	26	66	251	1,057	750	56	90	122	23	12,699	1,281	
43熊本県	86	134	569	57	82	477	1,047	457	81	30	11	17	91	316	205	25	26	67	38	4,664	323	
44大分県	199	249	1,034	182	641	835	2,774	1,825	254	132	20	136	443	2,651	2,826	103	222	1,181	170	25,929	2,305	
45宮崎県	14	16	1,217	22	17	72	556	139	9	13	9	1	13	33	17	14	3	8	1	4,036	206	
46鹿児島県	263	492	2,686	192	766	1,090	6,129	2,384	351	585	66	66	359	1,760	334	45	335	142	45	9,488	1,161	
47沖縄県	1,870	1,832	14,011	1,534	1,311	3,384	21,951	12,009	1,838	585	161	129	1,102	1,714	514	293	381	589	187	7,727	367	
運輸局等(再掲)2)																						
北海道運輸局			7,730	556	1,430	2,011	11,459	4,099	720	384	65	89	578	1,043	147	126	195	311	108	4,787	214	
東北運輸局	427	1,912	3,846	404	408	1,391	4,877	2,026	564	150	52	55	233	449	115	95	107	145	65	1,150	89	
関東運輸局	11,724	32,390	71,434	8,744	8,536	20,360	82,454	37,546	8,496	3,577	1,926	2,271	7,283	12,452	4,202	3,206	4,066	4,758	3,356	30,851	3,104	
北陸信越運輸局	4,615	5,666	16,024	1,380	2,093	3,408	13,667	4,608	1,538	402	147	157	707	892	155	155	261	269	162	2,189	168	
中部運輸局	31,897	44,268	78,501	31,671	4,952	8,088	29,765	19,146	6,111	1,694	201	153	1,279	1,979	312	267	574	508	343	3,449	116	
近畿運輸局	8,901	17,018	61,808	12,252	29,424	38,965	185,738	124,089	19,198	22,172	2,080	1,949	9,000	12,905	3,300	4,011	4,907	4,611	3,810	23,551	1,545	
中国運輸局	825	3,220	8,317	1,458	1,303	3,591	13,384	9,096	1,641	630	5,378	3,650	9,836	33,933	15,176	1,544	1,536	3,381	667	8,525	587	
四国運輸局	864	3,089	5,349	1,021	1,291	2,642	13,994	8,071	1,291	772	485	638	4,330	7,065	699	6,073	10,140	12,829	6,677	2,418	435	
九州運輸局	1,267	3,009	10,424	1,693	2,912	5,483	19,571	10,448	1,682	772	225	225	1,954	8,513	5,999	5,21	970	1,062	494	99,728	10,368	
沖縄総合事務局	1,870	1,832	14,011	1,534	1,311	3,384	21,951	12,009	1,838	585	161	129	1,102	1,714	514	293	381	589	187	7,727	367	

1)居住者不詳を含む。  
2)長野県は北陸信越運輸局、福井県は中部運輸局に含まれる。  
3)宿泊目的割合不詳を含む。

参考第2表 施設所在地(47区分及び運輸局等)、居住地(47区分及び運輸局等)別延べ宿泊者数  
(従業員数100人以上の施設)

施設所在地(47区分 及び運輸局等)	運輸局等(10区分) <sup>2)</sup> 、 <sup>3)</sup>														九州 運輸局	沖縄総合 事務局	
	長崎県	熊本県	大分県	宮崎県	鹿児島県	沖縄県	国外	北海道 運輸局	東北 運輸局	関東 運輸局	北陸信越 運輸局	中部 運輸局	近畿 運輸局	中国 運輸局			四国 運輸局
	40,338	41,484	33,739	30,076	37,714	62,128	76,090	228,384	262,826	2,083,441	194,808	532,164	845,298	168,337			84,549
令和3年11月																	
01北海道	166	321	145	148	266	967	197	154,754	6,320	77,767	1,741	11,069	20,103	1,922	740	6,047	
02青森県	22	10	2	8	20	22	20	45	11,853	6,622	240	774	1,494	136	50	210	
03岩手県	44	64	62	25	27	118	246	1,208	18,410	3,312	240	327	497	37	91	45	
04宮城県	39	20	23	0	5	25	211	387	58,706	37,041	2,091	4,026	351	178	783	118	
05秋田県	36	116	0	14	33	26	121	387	11,318	7,571	308	518	848	99	38	213	
06山形県	3	56	19	8	0	51	34	381	22,198	9,972	1,214	925	1,143	166	68	379	
07福島県	10	48	24	56	16	12	176	60	50,211	53,319	2,916	1,937	1,408	112	41	268	
08茨城県	22	84	11	19	9	46	66	245	4,722	16,005	146	437	619	62	298	12	
09栃木県	60	68	10	11	19	9	46	20	4,222	64,634	990	1,910	1,085	152	128	277	
10群馬県	37	52	42	39	12	105	82	164	1,060	58,233	2,186	2,861	1,895	130	144	48	
11埼玉県	1,337	1,985	1,169	1,220	1,332	3,034	34,906	9,949	1,715	23,382	810	1,124	1,416	283	167	514	
12千葉県	2,261	3,818	2,275	2,163	3,081	7,056	21,835	19,157	21,753	352,386	17,980	43,642	74,981	16,288	9,284	18,063	
13東京都																3,034	
14神奈川県	243	381	272	191	320	808	5,946	2,876	2,749	159,102	2,559	9,757	9,878	1,874	898	808	
15新潟県	32	143	36	32	41	98	165	649	5,897	33,578	50,735	3,309	3,700	656	170	711	
16富山県	17	23	40	9	14	85	34	104	499	11,093	13,778	4,380	3,600	277	121	487	
17石川県	56	166	74	53	78	155	34	879	1,986	30,910	26,896	10,979	12,158	928	430	1,733	
18福井県	10	9	11	25	4	8	0	28	95	2,791	677	12,711	4,336	414	177	166	
19山梨県	9	8	4	4	5	24	3	43	605	25,988	1,231	5,528	3,159	246	19	405	
20長野県	30	25	16	41	12	133	107	238	1,293	45,215	20,636	10,430	6,258	388	126	364	
21岐阜県	63	45	12	20	393	160	36	443	259	72,340	2,093	41,875	12,864	820	358	999	
22静岡県	45	51	89	53	30	67	135	379	580	11,450	2,410	53,933	8,997	621	217	1,387	
23愛知県	68	101	19	50	229	376	738	543	415	18,521	1,657	39,188	5,947	816	346	1,585	
24三重県	35	71	49	29	128	215	10	537	499	11,533	968	46,778	37,612	1,071	394	1,067	
25滋賀県	51	66	91	25	92	111	268	804	1,201	14,515	1,544	16,643	49,352	1,323	1,099	1,165	
26京都府	634	1,916	546	623	538	693	5,575	104,089	4,552	104,089	4,344	19,907	30,923	5,467	11,413	693	
27大阪府	1,106	1,888	1,136	823	1,333	4,185	6,779	9,030	5,019	134,472	6,411	36,131	135,298	13,098	7,816	18,536	
28兵庫県	328	612	208	198	228	378	190	1,699	956	33,904	2,235	18,513	152,874	7,329	4,871	4,187	
29奈良県	82	137	70	109	45	117	46	561	1,116	15,449	967	5,158	10,179	998	488	1,423	
30和歌山県	45	36	54	26	118	70	19	291	397	7,228	643	7,400	40,960	1,019	527	1,362	
31鳥取県	16	15	17	3	6	0	2	293	296	3,166	623	418	2,748	1,846	402	6	
32島根県	22	7	10	0	4	0	0	44	44	608	38	294	671	866	115	0	
33岡山県	71	115	90	103	89	60	18	347	196	6,996	359	4,202	5,448	7,963	1,118	1,309	
34広島県	330	560	799	183	248	250	992	1,384	733	27,798	1,316	7,764	16,121	31,620	3,361	6,442	
35山口県	307	326	326	128	99	128	5	160	256	5,735	162	1,489	4,657	19,604	707	4,744	
36徳島県	7	36	23	0	2	44	13	352	234	8,193	369	2,060	3,830	1,048	3,033	271	
37香川県	37	79	99	34	75	90	106	241	283	6,404	421	2,308	11,181	5,974	14,664	1,101	
38愛媛県	86	128	432	84	88	96	13	435	741	9,843	305	3,007	7,010	3,508	10,368	1,791	
39高知県	68	35	156	17	82	37	2	225	209	6,700	319	1,413	6,040	2,647	7,654	1,258	
40福岡県	2,863	2,345	2,390	1,656	1,842	1,302	359	1,861	855	39,029	1,174	5,397	12,335	5,423	1,239	52,708	
41佐賀県	583	255	167	103	113	46	2	99	370	2,405	115	331	1,194	468	81	7,613	
42長崎県	24,736	4,992	860	637	949	311	234	542	644	12,203	267	4,489	7,195	2,150	291	46,154	
43熊本県	438	12,970	551	639	691	48	46	167	140	4,342	94	861	2,174	640	156	20,276	
44大分県	1,754	3,815	19,507	2,693	1,473	315	23	792	306	12,883	273	1,696	6,461	6,076	1,676	57,476	
45宮崎県	126	524	532	1,057	1,057	99	47	407	44	2,274	22	270	806	64	26	22,236	
46鹿児島県	1,250	2,082	750	2,037	2,267	31	894	513	513	13,979	479	3,696	10,803	2,541	567	38,805	
47沖縄県	763	868	454	293	383	39,483	1,046	7,607	3,627	123,819	3,444	19,636	41,078	3,620	1,450	10,855	
運輸局等(再掲) <sup>2)</sup>																	
北海道運輸局	166	321	145	148	266	967	197	154,754	6,320	77,767	1,741	11,069	20,103	1,922	740	6,047	
東北運輸局	154	278	108	59	106	287	707	3,116	172,696	117,837	7,009	6,700	9,416	904	412	1,944	
関東運輸局	3,979	6,444	3,807	3,701	4,801	11,133	63,034	32,904	49,555	1,054,068	40,284	127,729	160,969	28,134	15,386	56,687	
北陸信越運輸局	135	357	166	135	145	471	369	1,870	9,675	120,796	112,045	29,098	25,716	2,249	847	3,295	
中部運輸局	221	277	180	177	180	826	919	1,930	1,848	116,669	16,144	103,752	69,586	3,742	1,492	5,204	
近畿運輸局	2,246	4,655	2,105	1,530	2,354	5,554	7,925	17,960	13,241	309,927	16,144	103,752	69,586	29,234	17,339	38,086	
中国運輸局	746	1,023	1,307	378	446	444	1,017	2,228	1,525	44,303	2,498	14,167	29,645	67,993	7,128	13,012	
四国運輸局	198	278	710	135	247	267	134	1,253	1,467	31,140	8,788	28,061	13,177	35,719	4,421	267	
九州運輸局	31,730	26,983	24,757	23,520	28,182	2,696	742	4,762	87,115	2,424	16,740	16,740	40,968	17,362	4,036	245,268	
沖縄総合事務局	763	868	454	293	383	39,483	1,046	7,607	3,627	123,819	3,444	19,636	41,078	3,620	1,450	10,855	
39,483																	

1) 居住地不詳を含む。  
2) 長野県は北陸信越運輸局、福井県は中部運輸局に含まれる。  
3) 宿泊目的割合不詳を含む。

参考第3表 施設所在地 (47区分及び運輸局等)、居住地 (47区分及び運輸局等) 別延べ宿泊者数<観光目的の宿泊者が50%以上の施設>  
(従業員数100人以上の施設)

施設所在地(47区分 及び運輸局等)	居住地(47区分)																	長野県					
	北海道	青森県	岩手県	宮城県	秋田県	山形県	福島県	茨城県	栃木県	群馬県	千葉県	東京都	神奈川県	新潟県	富山県	石川県	福井県		山梨県				
令和3年11月	3,911,982	174,479	12,069	18,781	86,710	8,959	22,067	53,958	60,278	51,398	49,193	173,160	179,565	758,243	275,200	51,637	20,568	34,140	14,546	21,989	35,530		
01北海道	221,692	122,644	901	485	1,648	213	370	1,274	1,107	643	493	5,779	4,927	37,790	8,417	330	122	189	13	521	588		
02青森県	18,106	336	5,208	2,005	1,648	368	435	142	135	175	94	698	585	2,896	1,151	59	21	14	13	21	80		
03岩手県	14,779	195	606	10,285	1,092	368	182	388	155	59	28	184	97	432	0	189	0	0	0	6	11		
04宮城県	92,597	853	1,013	45,164	864	1,871	3,209	4,571	2,693	4,353	987	4,823	3,093	10,369	3,111	605	110	680	13	330	192		
05秋田県	10,976	124	375	353	883	3,958	191	184	92	71	44	278	261	2,736	11	323	5	17	5	17	48		
06山形県	19,982	52	64	177	1,537	203	11,677	744	441	434	116	651	416	1,476	581	479	35	9	8	21	59		
07福島県	109,260	282	207	970	9,604	148	802	32,754	8,283	4,195	2,081	8,147	5,498	14,284	4,179	1,736	69	302	16	1,230	275		
08茨城県	6,316	8	0	2	56	4	7	106	3,396	239	53	529	817	590	273	5	4	0	13	8	0		
09栃木県	91,155	231	40	114	1,760	56	374	2,253	8,938	18,319	1,874	13,986	8,002	21,961	6,303	33	88	30	422	393	830		
10群馬県	67,054	164	35	32	365	26	203	399	2,285	1,187	19,707	10,252	4,713	14,229	5,514	860	373	123	44	346	383		
11埼玉県	4,658	58	14	13	123	10	11	46	62	63	45	1,679	297	1,110	432	54	13	23	0	46	46		
12千葉県	480,063	8,034	638	876	5,513	413	847	3,502	9,921	6,796	6,526	35,052	64,266	105,786	47,729	2,834	1,930	529	2,987	2,987	4,794		
13東京都	421,300	10,773	1,439	1,694	4,998	1,343	1,434	2,572	5,315	3,038	1,824	18,413	16,014	151,456	24,224	2,974	2,148	1,171	1,171	2,266	4,164		
14神奈川県	140,817	1,484	157	93	537	83	140	315	1,517	686	1,077	7,943	7,717	40,347	55,878	303	189	260	195	684	597		
15新潟県	56,343	64	34	37	1,284	102	529	616	569	450	1,077	3,182	1,598	6,786	2,284	301	156	71	191	191	675		
16富山県	18,938	30	11	5	75	8	44	42	98	84	230	717	503	2,619	697	267	9,330	404	167	61	455		
17石川県	77,242	745	28	76	271	52	909	287	1,953	242	2,441	3,329	2,267	11,567	2,962	519	1,178	20,484	455	311	1,067		
18福井県	21,403	28	0	12	36	0	14	33	53	282	315	272	204	1,208	370	149	7,309	169	87	87	148		
19山梨県	37,146	43	8	19	97	12	13	456	486	481	224	2,173	2,320	9,742	3,657	205	50	364	14	5,730	612		
20長野県	67,598	107	4	24	97	26	52	415	930	582	1,036	3,918	2,255	22,658	4,492	728	368	441	74	1,630	11,257		
21岐阜県	71,609	443	20	17	108	21	33	60	218	149	888	1,119	1,301	5,191	2,216	212	674	512	247	368	695		
22静岡県	114,581	215	14	20	90	24	55	148	673	572	388	5,405	4,296	33,596	18,147	136	72	98	64	734	1,613		
23愛知県	49,526	157	10	3	66	3	5	12	48	39	26	110	255	1,817	596	7	50	319	25	41	241		
24三重県	97,953	510	14	33	296	11	42	54	281	209	154	1,375	988	5,285	1,902	157	88	203	174	230	433		
25滋賀県	82,539	761	18	38	318	16	30	712	252	232	481	1,219	969	6,882	2,711	190	380	393	749	275	449		
26京都府	198,530	5,549	284	566	2,028	291	478	878	2,444	3,085	1,156	10,529	55,602	18,656	10,529	894	1,039	989	602	719	1,307		
27大阪府	238,492	5,256	252	251	1,762	114	190	420	2,108	862	1,057	8,577	10,893	44,962	17,539	618	797	1,454	946	767	1,013		
28兵庫県	195,946	1,397	67	58	265	28	49	224	408	200	158	1,917	1,956	11,826	3,567	194	305	399	482	333	824		
29奈良県	36,659	561	36	46	232	19	73	710	251	163	162	1,173	2,205	8,785	2,584	172	239	251	96	156	281		
30和歌山県	57,859	224	35	5	253	22	43	54	112	43	54	417	342	3,523	985	123	342	55	150	52	210		
31鳥取県	13,712	199	0	5	117	0	2	2	6	104	27	62	48	1,083	59	63	11	370	9	12	132		
32島根県	2,776	44	4	4	33	0	0	3	11	163	2	74	2	330	13	7	5	370	2	4	7		
33岡山県	11,156	202	6	9	23	10	11	9	49	22	53	159	201	856	413	29	37	87	28	36	22		
34広島県	42,278	597	1	12	115	2	47	25	370	352	549	1,096	1,545	3,959	1,072	94	22	36	41	36	80		
35山口県	27,400	94	5	2	113	17	26	24	93	412	22	23	257	1,644	412	19	24	39	50	12	23		
36徳島県	28,799	352	24	26	81	5	36	62	225	111	195	981	969	4,123	1,484	27	43	104	34	105	195		
37香川県	34,071	179	10	6	212	0	16	11	126	163	83	544	370	2,356	920	44	68	101	74	71	112		
38愛媛県	16,195	238	35	7	287	19	11	30	124	62	42	388	585	1,755	965	13	24	30	19	39	69		
39高知県	21,222	171	15	6	125	4	4	10	68	67	129	291	239	2,035	555	125	56	34	25	6	40		
40福岡県	46,355	854	7	25	157	6	46	30	237	124	76	887	802	6,459	1,806	171	802	65	64	92	126		
41佐賀県	10,414	69	3	30	253	4	83	73	82	83	73	285	181	721	315	16	12	37	13	19	18		
42長崎県	73,053	529	71	30	253	25	162	90	173	773	517	1,130	1,166	5,283	2,112	70	46	54	52	100	100		
43熊本県	17,153	82	10	4	60	2	0	6	27	39	25	253	153	591	304	7	4	5	3	7	7		
44大分県	79,469	701	21	32	88	22	48	64	321	104	84	884	896	7,163	1,519	40	30	61	30	37	96		
45宮崎県	37,041	397	1	3	11	2	2	6	4	8	6	54	98	1,935	97	6	2	9	0	0	3		
46鹿児島県	67,677	873	25	18	340	10	30	63	203	103	468	871	917	8,309	2,535	246	39	43	58	68	133		
47沖縄県	262,092	7,570	299	239	2,122	107	230	543	3,039	1,293	1,018	10,693	11,807	71,903	20,830	20,830	657	511	827	827	1,010		
運輸局等(再掲) <sup>2)</sup>																							
北海道運輸局	221,692	122,644	901	485	1,648	213	370	1,274	1,107	643	493	5,779	4,927	37,790	8,417	330	122	189	92	521	588		
東北運輸局	265,700	1,842	7,473	13,844	60,285	5,849	15,158	37,421	11,695	9,287	3,350	14,781	9,950	32,193	9,534	3,040	246	1,020	55	1,625	665		
関東運輸局	1,248,509	20,795	2,331	2,803	13,449	1,947	3,029	9,619	31,920	30,922	32,137	90,027	103,919	345,448	144,010	7,597	4,137	4,928	1,996	12,471	11,436		
北陸信越運輸局	220,121	946	77	142	1,727	188	1,534	1,360	3,550	3,550	4,784	11,146	6,623	43,630	10,435	35,473	11,177	21,485	767	2,193	13,454		
中部運輸局	355,072	1,353	58	85	596	59	149	307	1,273	1,251	1,771	8,281	6,954	47,097	23,231	661	1,095	1,301	7,819	1,460	3,130		
近畿運輸局	810,025	13,748	692	988	4,858	468	825	2,966	5,575	4,585	3,198	24,425	26,914	131,580	44,012	2,336	2,670	3,636	2,927	2,296	4,084		
中国運輸局	97,322	1,136	16	32	40	29	86	62	529	502	674	1,460	2,125	7,872	2,119	218	99	130	100	264	824		
四国運輸局	100,287	940	84	45	705	28	67	113	204	323	529	2,133	2,133	10,269	3,924	209	191	269	52	221	416		
九州運輸局	331,162	3,505	138	118	919	71	619	1,234	4,364	1,239	4,364	2,133	2,133	30,461	8,688	556	174	256	222	275	483		
沖縄総合事務局	262,092	7,570	299	239	2,122	107	230	543	3,039	1,293	1,018	10,693	11,807	71,903	20,830	20,830	657	511	827	827	1,010		

<sup>1)</sup> 居住者数100人以上の施設。  
<sup>2)</sup> 長野県は北陸信越運輸局、福井県は中部運輸局に含まれる。

参考第3表 施設所在地(47区分及び運輸局等)、居住地(47区分及び運輸局等) 別延べ宿泊者数<観光目的の宿泊者が50%以上の施設>  
(従業員数100人以上の施設)

施設所在地(47区分及び運輸局等)	岐阜県	静岡県	愛知県	三重県	滋賀県	京都府	大阪府	兵庫県	奈良県	和歌山県	鳥取県	島根県	岡山県	広島県	山口県	徳島県	香川県	愛媛県	高知県	福岡県	佐賀県
令和3年11月	53,595	85,985	223,433	51,509	45,053	72,197	295,983	182,574	35,683	24,621	7,729	6,002	24,440	54,051	21,859	10,403	14,771	17,447	9,784	134,979	12,003
01北海道	545	1,304	6,327	363	1,273	1,582	9,592	3,321	557	287	45	66	446	833	92	87	125	207	76	4,129	131
02青森県	53	90	458	54	34	122	575	524	50	28	0	4	38	45	14	10	20	8	8	117	10
03岩手県	2	16	74	2	6	2	114	6	6	2	0	0	2	8	0	2	2	0	0	2	5
04宮城県	121	354	1,061	90	92	668	1,884	462	157	23	11	27	110	105	6	30	24	64	0	236	38
05秋田県	10	44	165	13	10	22	338	113	13	13	5	6	11	17	6	2	8	1	5	47	1
06山形県	10	56	114	8	11	19	237	108	12	4	0	0	19	12	4	0	5	6	17	30	4
07福島県	64	618	756	108	72	114	499	288	210	8	2	3	16	26	13	5	11	12	7	135	6
08茨城県	6	51	33	3	3	8	22	32	4	4	0	0	18	3	9	0	0	0	4	2	0
09栃木県	51	1,155	423	107	140	110	464	200	80	13	4	5	36	85	21	14	17	83	7	114	6
10群馬県	300	1,040	1,232	160	144	1,232	2,478	80	279	16	4	4	29	86	9	34	92	16	2	143	11
11埼玉県	15	77	112	22	7	16	102	42	6	6	4	0	10	8	3	1	2	2	4	31	4
12千葉県	4,584	11,323	35,434	3,233	3,833	6,380	28,960	13,224	2,941	790	160	172	1,744	2,584	730	416	606	721	364	7,108	397
13東京都	2,779	6,397	14,651	2,257	1,881	5,697	22,351	11,711	2,621	933	613	685	2,485	4,296	1,228	937	1,425	1,578	1,203	10,211	941
14神奈川県	364	1,948	3,266	419	279	734	3,142	1,402	233	74	47	74	216	527	72	174	93	120	85	904	146
15新潟県	67	244	89	75	77	244	89	626	58	24	23	0	103	21	6	4	41	4	2	64	0
16富山県	167	140	880	98	187	275	619	245	142	21	4	5	31	55	20	9	21	4	11	61	0
17石川県	2,299	822	4,000	521	625	1,205	5,344	2,105	857	170	14	21	249	394	94	75	101	107	68	934	59
18福井県	413	654	4,000	335	603	1,806	713	335	61	7	2	0	33	359	21	16	130	24	7	105	2
19山梨県	722	2,843	1,737	54	80	1,806	713	335	61	7	2	0	70	103	19	0	19	0	0	361	14
20山梨県	429	2,861	4,845	169	544	3,604	3,277	131	131	22	22	8	74	136	31	6	14	14	25	106	18
21岐阜県	24,472	2,046	13,987	1,123	873	1,538	5,378	4,091	696	288	28	57	375	286	74	62	135	121	40	434	32
22静岡県	1,820	28,218	8,730	1,285	537	1,255	3,698	823	494	5	5	15	126	146	36	11	29	34	17	805	7
23愛知県	614	855	22,888	394	101	193	912	313	66	23	0	16	18	62	14	7	9	11	9	397	2
24三重県	1,816	1,335	14,738	25,933	2,337	3,619	14,675	10,784	4,056	892	121	13	514	259	83	80	514	103	14	645	35
25滋賀県	1,816	2,823	9,197	1,562	1,626	5,501	14,317	7,243	2,609	662	53	60	470	510	663	377	198	238	208	740	20
26京都府	1,426	6,565	9,485	1,425	1,348	12,093	6,532	981	6,532	981	324	338	1,389	2,511	818	428	620	832	510	6,931	471
27大阪府	2,337	2,872	17,899	2,741	2,763	5,280	56,902	13,426	2,658	1,584	513	415	2,224	3,755	1,075	862	1,933	1,195	1,029	7,104	471
28兵庫県	927	871	8,732	1,830	3,451	7,675	40,196	68,856	4,876	1,386	414	313	2,117	2,380	386	1,100	1,061	853	885	1,691	141
29奈良県	516	1,273	2,830	443	3,110	1,963	3,430	3,430	3,430	3,430	71	79	266	457	125	120	148	126	94	955	25
30和歌山県	408	360	3,474	2,514	1,402	2,573	12,842	3,850	2,498	13,913	20	59	332	292	43	153	123	64	31	935	8
31鳥取県	31	10	131	22	59	133	816	483	245	24	4,278	1,578	874	459	53	48	185	348	24	217	8
32島根県	24	91	151	26	41	69	267	233	35	26	26	409	132	195	53	15	28	35	18	59	11
33岡山県	81	642	1,176	94	127	526	1,028	620	117	29	62	87	2,862	491	97	62	159	105	74	258	29
34広島県	120	955	2,297	113	292	889	2,669	3,116	157	70	105	238	536	15,788	327	290	190	856	92	1,821	62
35山口県	96	71	616	309	114	240	1,833	999	119	46	70	168	674	3,726	10,764	49	123	306	42	2,447	234
36徳島県	158	301	1,187	380	373	314	1,713	1,033	138	259	10	274	145	588	31	1,752	1,033	38	187	187	16
37香川県	327	375	1,038	161	423	1,182	4,253	3,327	459	202	162	70	2,399	2,335	190	1,392	5,352	2,840	1,039	481	183
38愛媛県	142	435	976	144	193	297	2,316	1,015	168	61	62	70	537	1,182	139	188	287	2,070	181	417	99
39高知県	50	60	741	42	98	388	1,582	980	226	111	141	169	478	955	96	533	605	642	3,068	716	70
40福岡県	176	167	920	144	378	386	1,782	1,608	182	46	26	75	208	1,022	554	123	70	100	43	20,126	465
41佐賀県	21	32	139	17	69	277	316	201	77	77	25	26	49	202	121	5	13	6	8	2,579	2,861
42長崎県	150	1,010	2,460	727	670	1,328	2,690	1,608	309	426	26	64	246	1,033	670	55	81	122	22	12,332	1,254
43熊本県	48	44	248	16	25	169	485	172	30	17	5	11	44	125	174	11	8	31	19	3,677	263
44大分県	171	209	903	156	604	525	2,469	930	228	114	13	123	374	2,536	2,628	81	195	1,042	164	24,259	2,024
45宮崎県	13	16	214	1	12	31	505	124	10	8	0	0	0	27	16	13	2	7	0	3,988	200
46鹿児島県	195	478	2,646	179	756	1,073	5,908	2,289	338	81	66	66	339	1,339	309	44	325	97	39	8,329	797
47沖縄県	1,854	1,824	13,915	1,533	1,824	3,346	21,742	11,506	1,824	583	161	129	1,100	1,698	505	283	365	585	181	7,609	353
運輸局等(再掲)2)																					
北海道運輸局	545	1,304	6,327	363	1,273	1,582	9,592	3,321	557	287	45	66	446	833	92	87	125	207	76	4,129	131
東北運輸局	260	1,178	2,628	275	225	947	3,647	1,514	448	71	18	40	116	213	43	49	70	91	37	567	64
関東運輸局	8,821	24,834	56,888	6,339	6,327	14,911	56,970	27,225	5,993	1,856	828	940	4,548	7,725	2,091	1,576	2,254	2,526	1,669	18,874	1,519
関西運輸局	2,962	4,077	11,874	863	1,642	2,307	10,143	2,828	1,188	237	44	34	457	562	151	94	179	129	106	1,165	77
中部運輸局	29,920	33,108	64,343	29,070	4,473	7,208	26,358	16,779	5,783	1,425	155	155	1,066	1,112	228	176	386	293	87	2,386	78
近畿運輸局	7,430	14,764	51,615	10,515	25,585	34,069	136,899	100,663	17,052	18,603	1,395	1,264	6,798	9,905	2,510	3,040	3,493	3,308	2,757	18,356	1,205
中国運輸局	352	1,769	4,371	564	633	1,857	6,613	5,451	673	195	4,392	2,480	5,078	20,659	11,311	901	848	3,208	2,550	4,802	344
四国運輸局	677	1,916	3,942	720	1,087	2,181	9,864	6,355	991	633	375	583	3,559	5,060	456	3,865	6,327	6,692	4,326	1,801	478
九州運輸局	774	1,956	7,530	1,260	2,514	3,789	14,155	6,932	1,174	731	116	365	1,272	6,284							

参考第3表 施設所在地（47区分及び運輸局等）、居住地（47区分及び運輸局等）別延べ宿泊者数<観光目的の宿泊者が50%以上の施設> (従業員数100人以上の施設)

(人泊)

施設所在地(47区分 及び運輸局等)	運輸局等(10区分)②)											中国 運輸局	四国 運輸局	九州 運輸局	沖縄総合 事務局		
	長崎県	熊本県	大分県	宮崎県	鹿児島県	沖縄県	国外	北海道 運輸局	東北 運輸局	関東 運輸局	北陸信越 運輸局					中部 運輸局	近畿 運輸局
令和3年11月	33,909	28,488	25,034	25,420	30,748	52,253	29,070	174,479	202,544	1,569,026	141,875	429,068	656,111	114,081	52,405	290,581	52,253
01北海道	106	222	105	122	223	855	138	122,644	4,891	59,677	1,229	8,631	16,612	1,482	495	5,038	855
02青森県	18	5	2	4	10	22	6	336	8,621	5,755	174	668	1,333	101	46	166	22
03岩手県	0	3	2	2	0	2	0	195	12,921	1,046	85	94	149	10	4	14	2
04宮城県	33	29	17	17	17	92	225	853	53,657	29,759	1,587	1,639	3,286	179	118	387	92
05秋田県	30	9	12	0	5	15	6	124	5,944	3,822	161	124	502	45	16	104	15
06山形県	2	13	0	2	0	7	102	52	14,402	4,136	582	196	391	35	28	51	7
07福島県	0	14	17	7	0	40	33	282	44,485	47,897	2,382	1,562	1,191	60	35	179	40
08茨城県	0	0	0	8	0	0	0	8	175	5,910	17	92	69	30	4	11	0
09栃木県	12	84	6	16	8	41	64	231	4,597	79,805	876	2,766	934	151	121	246	41
10群馬県	60	68	10	9	12	48	20	164	1,060	58,233	2,186	2,861	1,895	130	144	313	48
11埼玉県	2	8	2	10	2	29	8	58	217	3,711	124	239	177	21	15	59	29
12千葉県	656	1,284	534	517	661	2,350	17,733	8,034	11,789	279,063	11,250	55,103	56,128	5,390	2,107	11,157	2,350
13東京都	1,406	2,012	1,367	1,142	1,686	3,068	14,556	10,773	13,440	223,877	11,065	27,255	45,194	9,307	5,143	18,765	3,068
14神奈川県	103	196	171	103	142	460	2,852	1,484	1,325	115,442	1,349	6,192	5,883	936	472	1,765	460
15新潟県	2	58	2	7	0	58	4	64	2,602	16,137	35,091	1,083	1,025	142	51	133	4
16富山県	9	12	2	4	2	67	0	30	185	5,009	10,456	1,452	1,489	115	45	90	67
17石川県	45	134	64	39	58	101	21	745	1,623	25,072	23,248	9,630	10,515	772	351	1,333	101
18福井県	10	9	11	25	4	8	0	28	95	2,791	677	12,711	4,336	414	177	166	8
19山梨県	9	8	4	4	5	24	2	43	605	24,813	1,231	5,370	3,002	167	19	405	24
20長野県	24	10	0	20	6	96	13	107	618	37,501	12,794	8,378	5,316	219	61	184	96
21岐阜県	63	45	12	20	393	160	36	443	259	11,450	2,093	41,875	12,864	820	358	999	160
22静岡県	17	21	40	29	17	17	20	215	351	63,741	1,919	40,117	6,855	328	91	925	17
23愛知県	26	5	4	4	107	149	625	157	99	2,932	617	24,776	1,608	110	36	545	149
24三重県	24	52	39	29	124	209	4	510	450	10,404	881	44,781	36,362	990	310	948	209
25滋賀県	42	49	44	25	80	97	30	761	1,152	13,171	1,412	16,147	46,592	1,156	1,021	1,000	97
26京都市府	622	1,900	545	331	534	689	623	5,549	4,525	103,313	4,229	19,501	29,969	5,380	2,440	11,334	689
27大阪府	620	1,116	616	413	706	2,934	5,626	2,989	84,765	5,626	3,882	26,795	82,613	7,982	4,379	11,115	2,934
28兵庫県	172	328	157	162	160	287	146	1,397	691	20,365	1,722	12,842	126,440	5,610	3,899	2,811	287
29奈良県	82	137	70	109	99	117	46	561	1,116	15,449	943	5,188	10,179	998	488	1,423	117
30和歌山県	26	15	30	9	86	31	2	224	324	5,522	538	6,808	37,078	746	538	1,109	31
31鳥取県	0	4	2	0	0	3	0	199	125	1,401	576	203	1,760	231	1,766	231	3
32島根県	22	7	10	0	6	0	0	44	44	608	294	38	671	866	96	115	0
33岡山県	20	46	50	5	24	19	4	202	68	1,789	175	2,021	2,447	3,599	400	432	19
34広島県	94	182	110	39	61	182	27	731	597	8,979	232	3,526	7,193	16,994	1,428	2,369	27
35山口県	239	236	260	55	65	52	1	94	187	2,604	105	1,142	3,351	15,402	520	3,536	52
36徳島県	7	26	23	0	2	44	13	352	234	8,193	369	2,060	3,830	1,048	3,033	271	44
37香川県	16	67	88	22	68	48	106	179	255	4,633	325	1,975	9,846	5,156	10,623	925	48
38愛媛県	58	58	320	38	36	34	0	238	389	3,910	136	1,716	4,050	1,990	2,706	1,026	34
39高知県	63	20	138	5	50	20	2	171	164	3,410	255	918	3,385	1,839	4,848	1,062	20
40福岡県	800	813	913	597	684	336	125	854	271	10,483	403	1,471	4,382	1,885	336	24,398	336
41佐賀県	544	213	122	61	80	27	2	69	358	1,759	83	222	979	423	32	6,460	27
42長崎県	24,014	4,349	852	608	785	233	228	529	631	11,206	252	4,401	7,031	2,039	280	44,194	233
43熊本県	258	7,975	377	442	434	21	82	82	82	1,399	23	359	898	359	69	13,426	21
44大分県	1,614	3,463	16,206	2,449	1,312	283	22	701	275	11,008	227	1,469	4,870	5,674	1,482	51,327	283
45宮崎県	122	508	524	15,680	1,026	96	47	397	25	2,202	20	264	690	55	22	22,048	96
46鹿児島県	1,083	1,798	709	1,951	20,682	460	4	873	486	13,464	461	3,556	4,074	2,074	505	35,349	460
47沖縄県	734	867	444	279	351	38,531	837	7,570	3,540	121,410	3,395	19,512	40,295	3,593	1,414	10,637	38,531
運輸局等(再掲)②)	106	222	105	122	223	855	138	122,644	4,891	59,677	1,229	8,631	16,612	1,482	495	5,038	855
北海道運輸局	83	73	50	32	32	178	372	1,842	140,030	92,415	4,971	4,396	6,852	430	247	901	178
東北運輸局	2,248	3,660	2,095	1,809	2,516	6,020	19,235	20,795	33,208	790,854	28,098	98,878	113,282	16,132	8,025	32,721	6,020
関東信越運輸局	80	214	68	70	66	268	45	946	5,028	83,719	81,589	20,543	18,345	1,248	508	1,740	268
中部運輸局	140	132	106	107	634	543	685	1,353	1,254	91,318	6,187	164,260	62,026	2,662	972	3,583	543
近畿運輸局	1,564	3,545	1,462	1,049	1,611	4,155	6,473	13,738	10,797	242,585	12,726	87,251	332,871	21,872	12,598	28,792	4,155
中国運輸局	375	475	432	99	156	101	736	1,136	626	15,381	1,126	7,186	44,120	4,210	6,683	101	146
四国運輸局	144	181	569	65	156	181	146	940	1,042	20,146	1,085	6,669	21,111	10,033	21,210	3,284	146
九州運輸局	28,435	19,119	19,703	21,788	25,003	1,456	428	3,505	2,128	51,521	1,469	11,742	29,295	12,509	2,726	197,202	1,456
沖縄総合事務局	734	867	444	279	351	38,531	837	7,570	3,540	121,410	3,395	19,512	40,295	3,593	1,414	10,637	38,531

①)居住者数100人以上

②)長野県は北陸信越運輸局、福井県は中部運輸局に含まれる。

(人泊)

参考第 4 表 施設所在地 (47区分及び運輸局等)、居住地 (47区分及び運輸局等) 別延べ宿泊者数<観光目的の宿泊者が50%未満の施設> (従業者数100人以上の施設)

施設所在地(47区分及び運輸局等)	居住地(47区分)																総数 1)				
	北海道	青森県	岩手県	宮城県	秋田県	山形県	福島県	茨城県	栃木県	群馬県	埼玉県	千葉県	東京都	神奈川県	新潟県	富山県		石川県	福井県	山梨県	長野県
令和3年11月	1,298,424	53,905	7,004	7,587	17,418	7,526	9,168	11,579	17,183	12,584	8,406	54,823	50,411	266,288	98,695	20,889	6,763	9,121	3,741	6,025	16,160
01北海道	63,905	32,110	178	121	687	112	102	229	471	472	185	1,717	1,945	10,368	2,868	143	55	45	44	74	269
02青森県	4,608	79	2,217	292	470	59	147	47	46	9	9	110	107	393	169	20	8	0	3	14	34
03岩手県	8,954	205	495	3,093	1,185	282	160	274	93	43	43	387	387	953	414	4	16	4	7	70	38
04宮城県	15,185	355	543	3,162	2,524	822	339	460	321	163	85	603	529	4,719	831	163	14	41	14	31	286
05秋田県	10,548	251	253	1,054	3,162	597	92	90	71	99	42	394	356	1,854	871	80	9	11	62	62	53
06山形県	21,952	335	145	525	2,263	284	4,288	291	295	163	155	956	523	2,703	960	301	42	51	7	81	238
07福島県	12,482	49	139	829	50	87	4,391	4,391	391	841	338	577	680	2,096	480	99	10	336	14	19	89
08茨城県	16,314	72	22	113	12	35	98	5,515	5,515	177	59	454	676	2,569	628	66	16	10	63	17	37
09栃木県	5,423	14	15	9	28	5	5	53	67	2,938	55	403	121	960	261	24	23	25	24	23	42
10群馬県	-	-	-	-	-	-	-	-	-	-	-	-	-	-	-	-	-	-	-	-	-
11埼玉県	25,368	332	91	79	624	77	76	551	694	1,058	1,058	9,608	973	3,521	2,429	233	81	105	40	79	267
12千葉県	131,182	1,915	728	690	909	711	696	951	1,430	1,033	842	3,329	14,361	25,497	8,042	883	648	683	651	741	920
13東京都	257,837	8,384	1,179	1,101	2,617	915	834	1,667	2,632	2,006	2,195	9,959	9,519	86,042	14,471	1,822	1,062	1,454	606	1,685	2,577
14神奈川県	67,425	1,392	154	159	484	87	215	325	655	431	402	1,724	2,044	8,701	29,364	351	175	233	82	339	451
15新潟県	43,325	585	161	183	1,168	491	529	763	425	454	735	2,730	1,856	8,227	2,784	13,952	456	160	230	80	811
16富山県	17,438	74	8	2	1,438	13	233	32	90	68	80	734	696	3,208	1,186	446	2,017	3,000	22	415	415
17石川県	13,695	134	32	14	63	14	16	224	159	83	161	508	487	3,579	877	261	128	3,069	113	34	190
18福井県	-	-	-	-	-	-	-	-	-	-	-	-	-	-	-	-	-	-	-	-	-
19山梨県	1,570	0	0	0	0	0	0	0	0	0	0	79	235	626	0	0	0	156	0	0	0
20長野県	20,083	131	36	22	131	63	326	97	235	110	203	1,061	697	3,259	1,546	712	461	156	73	603	6,523
21岐阜県	-	-	-	-	-	-	-	-	-	-	-	-	-	-	-	-	-	-	-	-	-
22静岡県	35,873	164	31	34	77	11	26	50	160	127	132	917	825	4,229	1,957	89	66	93	66	286	243
23愛知県	48,175	386	27	15	146	25	44	59	176	112	347	1,322	1,253	9,433	2,836	72	222	287	222	110	459
24三重県	5,112	27	3	1	35	1	4	5	27	21	8	92	155	556	265	13	24	25	41	5	25
25滋賀県	5,486	43	4	2	22	4	3	14	38	16	11	147	110	745	267	24	33	38	28	10	37
26京都府	2,572	26	0	0	7	6	6	10	14	10	27	70	112	249	35	11	11	34	59	10	35
27大阪府	142,964	3,774	224	181	838	164	171	452	1,110	477	480	5,863	4,746	28,326	8,726	466	616	831	615	249	616
28兵庫県	50,926	302	43	45	73	29	16	59	239	98	86	3,045	982	6,941	1,529	107	116	135	126	619	155
29奈良県	-	-	-	-	-	-	-	-	-	-	-	-	-	-	-	-	-	-	-	-	-
30和歌山県	7,187	67	11	7	20	7	17	11	61	19	13	171	180	943	308	31	34	24	18	11	40
31鳥取県	4,217	94	11	9	134	1	6	10	4	7	5	108	113	1,322	184	7	2	21	3	22	17
32島根県	-	-	-	-	-	-	-	-	-	-	-	-	-	-	-	-	-	-	-	-	-
33岡山県	16,860	145	23	25	15	13	11	41	83	49	37	455	381	3,193	956	34	64	27	59	53	59
34広島県	55,503	787	21	32	307	35	49	87	784	736	145	2,309	1,611	9,430	3,712	102	102	134	146	92	746
35山口県	10,653	66	32	2	20	5	1	9	49	35	26	217	282	1,964	486	13	15	12	9	72	17
36徳島県	-	-	-	-	-	-	-	-	-	-	-	-	-	-	-	-	-	-	-	-	-
37香川県	19,684	62	0	12	3	1	2	10	28	8	18	106	87	1,309	211	8	24	20	1	4	44
38愛媛県	26,883	197	113	16	141	9	20	53	138	72	34	446	591	3,383	1,251	44	40	36	27	18	49
39高知県	10,430	54	18	3	11	5	9	4	31	17	17	415	105	2,225	477	8	37	2	4	3	17
40福岡県	76,992	1,007	42	35	275	37	68	127	511	246	245	2,593	2,194	18,158	4,456	123	119	234	97	143	295
41佐賀県	2,310	30	0	0	0	0	0	2	20	8	3	35	65	410	103	3	5	2	2	2	12
42長崎県	3,456	13	2	1	9	4	4	1	13	4	6	66	72	667	170	3	4	8	5	0	0
43熊本県	14,541	85	1	9	36	4	6	59	59	32	31	216	311	1,694	587	21	5	24	12	13	21
44大分県	10,740	91	0	0	11	1	7	7	19	21	15	151	240	1,005	421	13	11	13	1	3	9
45宮崎県	429	10	0	14	1	3	1	1	1	1	1	6	4	49	10	0	1	1	1	0	0
46鹿児島県	5,206	21	2	4	12	9	9	14	14	1	2	80	65	222	121	4	1	121	5	2	12
47沖縄県	4,931	37	0	11	53	4	0	19	14	15	70	663	93	560	977	4	0	33	3	17	12
運輸局等(再掲) 2)																					
北海道運輸局	63,905	32,110	178	121	687	112	102	229	471	472	185	1,717	1,945	10,368	2,868	143	55	45	44	74	269
東北運輸局	73,729	1,274	3,792	4,717	8,325	4,639	5,618	5,555	1,217	1,338	672	3,027	2,428	12,718	3,725	764	99	99	56	277	738
関東運輸局	505,119	12,109	2,189	2,060	4,775	1,807	1,871	3,645	10,993	7,894	4,611	25,556	27,773	127,916	55,430	3,377	2,005	2,510	1,443	3,041	4,294
北陸信越運輸局	94,541	924	237	221	1,388	581	1,104	1,116	909	715	1,179	3,686	3,686	18,273	6,393	15,371	3,052	4,094	646	889	7,939
中部運輸局	89,160	577	61	50	258	37	74	114	363	260	487	2,331	2,233	14,218	5,058	174	312	405	329	401	727
近畿運輸局	209,135	4,212	282	235	960	208	213	546	1,462	625	617	9,296	6,130	37,204	11,109	663	810	1,062	846	899	883
中国運輸局	87,233	1,092	87	68	476	54	67	147	920	827	213	3,089	2,387	15,909	5,338	156	183	194	217	239	839
四国運輸局	56,997	313	131	155	10	31	31	67	197	97	69	967	783	6,917	1,939	60	101	58	32	25	110
九州運輸局	113,674	1,257	47	73	341	54	88	141	637	321	303	3,144	2,963	22,205	5,868	177	146	166	125	163	349
沖縄総合事務局	4,931	37	0	11	53	4	0	19	14	15	70	663	93	560	977	4	0	33	3	17	12

1)居住者数に観光客数を含む。  
2)長野県は北陸信越運輸局、福井県は中部運輸局に含まれる。

参考第4表 施設所在地(47区分及び運輸局等)、居住地(47区分及び運輸局等)別延べ宿泊者数<観光目的の宿泊者が50%未満の施設>  
(従業者数100人以上の施設)

(人泊)

施設所在地(47区分及び運輸局等)	岐阜県	静岡県	愛知県	三重県	滋賀県	京都府	大阪府	兵庫県	奈良県	和歌山県	鳥取県	島根県	岡山県	広島県	山口県	徳島県	香川県	愛媛県	高知県	福岡県	佐賀県
令和3年11月	150	648	1,403	193	157	429	1,867	778	163	97	20	23	132	210	55	39	70	104	32	658	83
01北海道	22	23	51	7	3	19	86	38	5	12	1	2	19	8	5	2	0	5	0	16	5
02青森県	150	648	1,403	193	157	429	1,867	778	163	97	20	23	132	210	55	39	70	104	32	658	83
03岩手県	27	27	55	19	3	19	181	96	15	4	2	0	10	18	1	13	9	5	2	34	1
04宮城県	28	266	236	36	34	286	210	150	42	23	2	6	44	102	18	20	29	4	4	279	8
05秋田県	20	40	189	21	17	51	156	82	17	23	5	5	12	26	9	7	3	8	4	78	0
06山形県	61	179	446	36	93	93	432	96	29	9	12	2	23	56	38	4	14	10	14	139	7
07福島県	9	171	171	10	17	40	94	50	8	8	15	2	9	26	2	0	2	4	0	37	4
08茨城県	41	65	164	12	85	53	206	129	24	53	2	1	62	15	11	11	17	27	3	132	10
09栃木県	1	61	58	23	5	17	49	67	0	0	0	0	1	1	0	5	1	1	0	11	1
10群馬県	-	-	-	-	-	-	-	-	-	-	-	-	-	-	-	-	-	-	-	-	-
11埼玉県	83	275	435	52	76	105	671	297	45	45	18	12	55	118	59	38	23	49	42	250	33
12千葉県	783	1,855	3,356	722	880	6,470	2,364	622	739	622	624	607	700	1,003	677	636	634	677	630	2,886	629
13東京都	1,690	3,985	8,773	1,333	1,089	3,817	16,158	6,414	1,440	869	412	635	1,707	3,043	1,164	820	1,029	1,346	946	7,681	770
14神奈川県	303	1,236	1,681	263	221	577	1,851	1,050	211	85	42	56	210	513	117	120	108	132	66	1,017	142
15新潟県	315	1,109	1,109	214	195	428	278	785	155	100	73	77	139	141	84	21	19	51	28	326	37
16富山県	736	375	1,455	62	94	472	1,039	435	52	19	14	36	37	59	16	12	13	38	13	313	10
17石川県	418	147	549	122	78	212	987	265	75	26	5	2	50	78	21	18	25	26	10	281	32
18福井県	-	-	-	-	-	-	-	-	-	-	-	-	-	-	-	-	-	-	-	-	-
19山梨県	0	79	79	0	0	0	79	0	31	47	0	0	0	0	0	0	0	0	0	0	0
20長野県	184	639	1,037	119	84	139	336	295	68	20	11	8	24	52	74	10	25	25	5	104	12
21岐阜県	-	-	-	-	-	-	-	-	-	-	-	-	-	-	-	-	-	-	-	-	-
22静岡県	901	10,320	2,147	382	191	331	960	482	145	33	17	21	93	121	41	23	31	58	14	300	7
23愛知県	930	755	11,617	888	254	463	2,128	1,258	162	74	21	19	108	529	29	53	122	102	33	688	31
24三重県	146	85	394	34	86	319	627	21	21	162	8	4	12	35	14	15	5	55	9	75	0
25滋賀県	61	87	264	56	224	442	224	224	58	24	23	2	46	26	28	10	18	28	22	79	1
26京都府	162	32	126	27	42	689	56	110	19	38	9	11	40	21	6	11	58	15	14	26	2
27大阪府	1,014	1,408	5,430	869	1,413	2,748	39,114	6,987	1,336	1,087	431	413	1,494	2,148	630	674	963	979	821	4,335	271
28兵庫県	169	631	4,031	714	492	918	8,333	15,655	575	461	189	178	560	699	93	241	338	216	177	716	65
29奈良県	-	-	-	-	-	-	-	-	-	-	-	-	-	-	-	-	-	-	-	-	-
30和歌山県	65	96	342	71	83	336	894	450	158	196	52	60	62	66	33	35	37	65	19	139	1
31鳥取県	13	61	120	18	43	72	532	123	208	10	239	100	102	150	90	10	17	45	8	107	15
32島根県	-	-	-	-	-	-	-	-	-	-	-	-	-	-	-	-	-	-	-	-	-
33岡山県	94	610	861	587	120	357	1,321	850	119	234	135	141	3,192	712	184	102	211	252	153	526	28
34広島県	330	721	2,760	281	427	1,163	4,304	2,291	574	169	393	837	1,288	11,075	1,033	495	412	817	209	2,277	162
35山口県	36	59	205	38	80	142	614	381	67	22	19	92	176	1,357	2,558	36	48	56	47	813	38
36徳島県	-	-	-	-	-	-	-	-	-	-	-	-	-	-	-	-	-	-	-	-	-
37香川県	52	36	192	52	36	144	644	414	78	19	29	9	197	552	31	266	2,362	1,224	189	102	11
38愛媛県	97	138	802	227	146	260	1,365	878	198	113	72	36	506	745	159	1,901	732	4,494	535	404	53
39高知県	28	35	413	15	22	57	2,121	424	24	7	9	10	68	708	13	41	719	419	1,627	111	3
40福岡県	344	864	2,286	335	271	984	4,092	2,124	382	100	93	284	533	1,453	1,175	142	192	413	156	20,006	1,015
41佐賀県	8	18	67	13	15	29	90	54	22	5	2	0	7	19	17	8	19	12	10	751	201
42長崎県	6	27	46	4	3	5	48	4	11	13	0	2	5	24	80	1	9	0	1	367	27
43熊本県	38	90	321	41	57	308	562	285	51	13	6	6	47	191	31	14	18	36	19	987	60
44大分県	28	40	131	26	37	310	305	895	26	18	7	13	69	115	198	22	27	139	6	1,670	281
45宮崎県	1	0	3	1	5	41	51	3	1	1	0	1	1	6	1	1	1	1	1	48	6
46鹿児島県	68	14	40	13	10	17	221	95	13	2	2	0	20	421	25	1	10	45	6	1,159	364
47沖縄県	16	8	96	1	17	38	209	503	14	2	0	0	2	16	9	10	16	4	6	118	14
運輸局等(再掲)2)																					
北海道運輸局	150	648	1,403	193	157	429	1,867	778	163	97	20	23	132	210	55	39	70	104	32	658	83
東北運輸局	167	734	1,218	129	183	444	1,230	512	116	79	34	15	117	236	34	46	37	54	28	583	25
関東運輸局	2,901	7,556	14,546	2,405	2,209	5,449	25,484	10,321	2,503	1,721	1,098	1,333	2,735	4,727	2,111	1,630	1,812	2,232	1,687	11,977	1,585
北陸信越運輸局	1,653	1,589	4,150	517	451	1,101	3,524	1,780	350	165	103	123	250	330	195	61	82	140	56	1,024	91
中部運輸局	1,977	11,160	14,158	2,601	479	880	3,407	3,267	328	269	46	52	213	168	84	91	158	215	56	1,063	38
近畿運輸局	1,471	2,254	10,193	1,737	3,839	4,896	48,839	23,426	2,146	3,569	685	685	2,202	3,000	790	971	1,414	1,303	1,053	5,295	340
中国運輸局	473	1,451	3,946	894	670	1,734	6,771	3,645	968	435	786	1,170	4,758	13,294	3,865	643	688	1,170	417	3,723	243
四国運輸局	177	209	1,407	294	204	661	4,130	1,716	300	139	110	55	771	2,005	203	2,208	3,813	617	2,351	617	67
九州運輸局	493	1,053	2,894	433	398	1,694	5,416	3,516	508	141	109	306	682	2,229	1,527	189	276	646	199	24,438	2,504
沖縄総合事務局	16	8	96	1	17	38	209	503	14	2	0	0	2	16	9	10	16	4	6	118	14

1) 県住居不在世全世帯  
2) 長野県は北陸信越運輸局、福井県は中部運輸局に含まれる。





参考第5表 施設所在地(主な市区町村)、従業員数(3区分) 別母集団施設数及び回収施設数

施設所在地 (主な市区町村)	従業員数(3区分)				施設所在地 (主な市区町村)	従業員数(3区分)						
	0~4人(1)		5~9人(1)			0~4人(1)		5~9人(1)				
	母集団 施設数	回収 施設数	母集団 施設数	回収 施設数		母集団 施設数	回収 施設数	母集団 施設数	回収 施設数			
北海道札幌市	153	10	36	164	20	-	16	-	20	-	58	34
北海道函館市	90	-	19	29	78	-	14	-	78	-	35	21
北海道小樽市	66	-	13	17	108	-	33	-	30	-	53	23
北海道旭川市	95	8	8	30	7	-	13	-	125	2	19	14
北海道釧路市	26	6	6	25	7	-	43	-	32	14	124	68
北海道帯広市	16	9	8	26	32	-	14	-	35	-	46	33
北海道北見市	5	5	5	22	5	-	11	-	29	12	21	10
北海道千歳市	32	13	13	48	251	11	10	-	251	10	153	78
北海道後志総合振興局ニセコ町	112	-	21	12	54	-	23	-	52	-	39	17
青森県青森市	24	-	9	33	44	-	16	-	44	-	54	37
青森県弘前市	33	-	5	23	52	-	23	-	44	-	31	21
青森県八戸市	16	-	12	24	44	-	8	-	32	-	16	11
岩手県盛岡市	24	-	9	37	8	-	6	-	38	-	12	11
岩手県宮古市	17	-	7	11	32	-	8	-	204	11	47	-
岩手県花巻市	26	7	7	28	204	-	47	-	120	15	22	16
岩手県釜石市	7	-	4	12	47	-	21	-	195	13	29	10
宮城県仙台市	28	-	18	112	120	-	13	-	231	11	41	20
宮城県石巻市	59	-	11	13	58	-	15	-	237	17	91	60
宮城県気仙沼市	37	-	9	11	231	-	28	-	53	-	23	15
宮城県大崎市	39	-	20	24	53	-	6	-	12	-	18	10
宮城県宮城郡松島町	5	-	4	14	12	-	7	-	44	-	54	29
秋田県秋田市	21	-	11	31	12	-	6	-	17	-	27	18
秋田県横手市	13	-	6	13	44	-	14	-	25	-	21	11
秋田県大仙市	16	10	10	13	66	-	13	-	255	14	19	-
秋田県北上市	60	6	6	28	22	-	12	-	196	-	40	21
山形県山形市	58	20	20	44	22	-	12	-	312	13	46	31
山形県米沢市	42	-	14	21	187	-	15	-	181	14	35	25
山形県鶴岡市	78	-	29	33	137	-	33	-	82	-	66	40
山形県天童市	-	-	6	18	38	-	3	-	71	-	9	-
福島県福島市	43	-	33	53	82	-	12	-	169	-	17	11
福島県会津若松市	33	-	23	22	22	-	10	-	13	-	35	17
福島県二本柳町	11	-	13	41	13	-	2	-	7	-	14	10
福島県喜望峯町	199	17	17	10	63	-	45	-	152	14	11	12
福島県須賀川市	63	-	21	45	114	-	25	-	18	-	21	16
福島県須賀郡須賀町	306	19	19	52	114	-	6	-	525	28	54	31
群馬県高崎市	15	-	14	19	18	-	6	-	126	10	57	52
群馬県沼田町	17	-	4	24	254	-	13	-	29	-	24	18
群馬県桐生市	13	-	4	39	254	-	13	-	246	16	55	30
群馬県吾妻郡嬬恋村	84	-	16	15	29	-	9	-	182	17	13	13
群馬県利根郡片品村	85	10	10	27	29	-	9	-	34	-	33	24
群馬県利根郡みなかみ町	139	14	14	34	22	-	10	-	81	35	47	27
埼玉県さいたま市	88	-	8	29	34	-	13	-	59	59	65	45
千葉県津市	6	-	8	29	34	-	13	-	70	23	27	18
千葉県市川市	15	-	11	51	27	-	10	-	109	21	112	51
千葉県千葉市	119	11	11	23	109	-	52	-	367	101	97	50
千葉県大津市	15	-	8	26	22	-	10	-	22	10	16	11
千葉県成田市	15	-	1	13	22	-	9	-	22	9	12	11
千葉県市原市	20	-	9	21	22	-	10	-	9	-	16	16
千葉県鴨川市	78	-	8	29	22	-	9	-	16	16	28	15
千葉県浦安市	8	-	3	34	16	-	8	-	16	8	8	27
千葉県南房総市	161	14	14	37	60	-	23	-	60	23	49	27
東京都千代田区	7	-	27	23	15	-	12	-	15	12	31	16
東京都中央区	9	-	29	99	15	-	11	-	29	11	36	16
東京都港区	71	-	31	134	84	-	36	-	84	-	163	106
東京都新宿区	122	-	59	92	4	-	3	-	4	-	19	12
東京都文京区	4	-	1	21	32	-	10	-	32	-	34	23
東京都台東区	190	12	12	123	5	-	6	-	5	-	23	13
東京都墨田区	156	-	18	18	90	-	37	-	90	37	34	11
東京都江東区	61	-	6	36	43	-	11	-	43	11	26	19
東京都品川区	49	-	10	33	39	-	12	-	39	12	26	18

参考第5表 施設所在地(主な市区町村)、従業員数(3区分)別母集団施設数及び回収施設数

施設所在地 (主な市区町村)	従業員数(3区分)					
	0~4人(1)		5~9人(1)		10人以上	
	母集団 施設数	回収 施設数	母集団 施設数	回収 施設数	母集団 施設数	回収 施設数
三重県桑名市	8	-	1	-	14	10
三重県鈴鹿市	9	-	7	-	13	11
三重県鳥羽市	117	-	31	-	58	29
三重県志摩市	134	-	30	-	36	27
三重県二重郡孤野町	34	-	4	-	12	10
三重県大津市	88	-	30	-	34	24
滋賀県彦根市	9	-	4	-	18	11
滋賀県長浜市	36	-	11	-	21	12
滋賀県草津市	-	-	1	-	11	10
京都府京都市	2,726	99	298	35	568	249
京都府宇治市	54	-	32	-	21	11
京都府河原町	109	-	53	-	49	17
京都府丹波市	620	27	119	18	403	221
大阪府堺市	14	-	3	-	18	11
兵庫県神戸市	98	-	30	-	128	81
兵庫県姫路市	33	-	23	-	28	15
兵庫県洲本市	58	-	7	-	17	10
兵庫県豊岡市	187	18	41	-	61	33
兵庫県美方郡香美町	115	12	29	-	15	-
奈良県奈良市	98	-	18	-	58	41
和歌山県和歌山市	41	-	10	-	31	23
和歌山県田辺市	99	-	16	-	19	12
和歌山県西牟婁郡白浜町	105	10	25	-	34	20
鳥取県鳥取市	100	10	12	-	26	15
鳥取県米子市	25	-	7	-	34	24
鳥取県松江市	63	-	17	-	45	28
鳥取県北江市	34	-	7	-	17	15
鳥取県浜田市	50	-	14	-	26	21
鳥取県出雲市	79	-	11	-	59	29
岡山県岡山市	48	-	16	-	45	22
岡山県倉敷市	123	-	60	-	109	63
広島県広島市	48	-	10	-	23	13
広島県呉市	71	-	12	-	22	10
広島県尾道市	45	-	8	-	33	17
広島県福山市	40	-	5	-	25	22
広島県廿日市市	25	-	6	-	35	27
山口県下関市	10	-	7	-	31	23
山口県山口市	36	-	7	-	13	10
山口県長門市	55	-	15	-	23	13
徳島県徳島市	108	-	40	-	47	32
香川県高松市	82	-	25	-	75	56
愛媛県松山市	82	-	20	-	17	12
愛媛県今治市	34	-	16	-	47	36
高知県高知市	33	-	19	-	51	37
福岡県北九州市	318	10	117	10	231	112
福岡県福岡市	13	-	6	-	17	10
福岡県久留米市	34	-	17	-	25	20
福岡県佐賀市	48	-	14	-	23	14
佐賀県唐津市	10	-	5	-	26	11
佐賀県藤野市	94	-	25	-	56	43
長崎県長崎市	88	-	5	-	37	24
長崎県佐世保市	16	-	3	-	17	14
長崎県諫早市	213	12	2	-	7	-
長崎県松浦市	127	10	18	-	7	-
長崎県対馬市	220	25	8	-	6	-
長崎県五島市	12	-	14	-	23	11
長崎県雲仙市	163	13	5	-	5	-
長崎県諫早市	79	-	20	-	71	42
熊本県熊本市	8	-	11	-	22	11
熊本県山鹿市	8	-	11	-	19	15
熊本県阿蘇市	157	16	15	-	19	13
熊本県天草市	29	-	13	-	31	18
熊本県阿蘇郡南小国町	30	-	32	-	34	26
大分県大分市	164	12	32	-	73	36
大分県別府市	47	-	8	-	19	13
大分県日田市	206	14	58	10	47	21
宮崎県宮崎市	38	-	16	-	48	38
鹿児島県鹿児島市	76	-	15	-	61	48
鹿児島県指宿市	37	-	3	-	17	14

1)従業員数10人未満の施設については、標本調査を実施している。  
 ※本表は市区町村別、従業員数別において10施設以上の回収があったものについて表章している。  
 ※本表は、実数を表章しており、未回収分を推定した数値ではない。

参考第6表 施設所在地(主な市区町村)、従業者数(3区分) 別延べ宿泊者数

(人泊)

施設所在地 (主な市区町村)	従業者数(3区分)			
	延べ 宿泊者数	0~4人(1)	5~9人(1)	10人以上
北海道札幌市	469,827	731	-	469,096
北海道函館市	55,691	-	-	55,691
北海道小樽市	34,036	-	-	34,036
北海道旭川市	62,795	-	-	62,795
北海道釧路市	54,053	-	-	54,053
北海道帯広市	49,781	-	-	49,781
北海道北見市	32,809	-	-	32,809
北海道千歳市	28,143	-	-	28,143
北海道後志総合振興局七二町	35	35	-	-
北海道後志総合振興局厚真町	2,635	-	-	2,635
青森県青森市	73,987	-	-	73,987
青森県弘前市	27,983	-	-	27,983
青森県八戸市	35,776	-	-	35,776
岩手県盛岡市	86,174	-	-	86,174
岩手県盛岡市	19,820	-	-	19,820
岩手県花巻市	56,827	-	-	56,827
岩手県釜石市	7,519	-	-	7,519
宮城県仙台市	275,579	-	-	275,579
宮城県仙台市	25,652	-	-	25,652
宮城県気仙沼市	16,025	-	-	16,025
宮城県大崎市	24,360	-	-	24,360
宮城県宮城郡松島町	35,971	-	-	35,971
秋田県秋田市	54,903	-	-	54,903
秋田県横手市	11,746	-	-	11,746
秋田県大仙市	7,448	-	-	7,448
秋田県仙北市	26,573	-	-	26,573
山形県山形市	56,030	-	-	56,030
山形県米沢市	26,819	-	-	26,819
山形県鶴岡市	47,342	-	-	47,342
山形県天童市	21,061	-	-	21,061
福島県福島市	60,504	-	-	60,504
福島県会津若松市	72,999	-	-	72,999
福島県郡山市	47,796	-	-	47,796
福島県いわき市	72,706	448	-	72,706
福島県南相馬市	12,052	-	-	12,052
福島県郡山市	22,817	-	-	22,817
茨城県水戸市	32,022	-	-	32,022
茨城県つくば市	30,114	-	-	30,114
茨城県神栖市	33,086	-	-	33,086
栃木県宇都宮市	91,540	-	-	91,540
栃木県日光市	160,547	1,045	6,086	153,416
栃木県那須塩原市	45,313	-	-	45,313
栃木県那須郡那須町	82,638	1,549	-	81,089
群馬県前橋市	35,106	-	-	35,106
群馬県高崎市	32,370	-	-	32,370
群馬県渋川市	59,165	-	-	59,165
群馬県吾妻郡嬬恋村	18,132	-	-	18,132
群馬県吾妻郡草津町	58,743	1,862	-	56,881
群馬県利根郡片品村	382	382	-	-
群馬県利根郡みなかみ町	26,138	-	-	26,138
埼玉県さいたま市	45,835	-	-	45,835
千葉県千葉市	118,715	-	-	118,715
千葉県船橋市	13,318	473	-	13,318
千葉県木更津市	20,676	-	-	20,676
千葉県成田市	104,139	-	-	104,139
千葉県柏市	26,190	-	-	26,190
千葉県市原市	25,415	-	-	25,415
千葉県鴨川市	43,562	-	-	43,562
千葉県浦安市	473,523	-	-	473,523
千葉県房総市	28,040	296	-	27,744
東京都千代田区	236,454	-	-	236,454
東京都中央区	293,016	-	-	293,016
東京都港区	294,589	-	-	294,589
東京都新宿区	199,741	-	-	199,741
東京都文京区	55,116	-	-	55,116
東京都台東区	109,441	1,642	-	107,799
東京都墨田区	27,165	-	-	27,165
東京都江東区	119,500	-	-	119,500
東京都品川区	78,693	-	-	78,693
東京都大田区	103,207	-	-	103,207
東京都渋谷区	93,037	-	-	93,037
東京都豊島区	86,730	-	-	86,730
東京都北区	22,429	-	-	22,429
東京都八王子市	23,442	-	-	23,442
神奈川県横浜市中区	299,465	-	-	299,465
神奈川県川崎市	87,146	-	-	87,146
神奈川県相模原市	13,009	-	-	13,009
神奈川県藤沢市	35,784	-	-	35,784
神奈川県足柄下郡箱根町	143,718	629	3,286	139,803
神奈川県足柄下郡湯河原町	8,856	-	-	8,856
新潟県新潟市	127,943	-	-	127,943
新潟県長岡市	35,773	-	-	35,773
新潟県新発田市	37,324	-	-	37,324
新潟県村上市	21,494	-	-	21,494
新潟県高崎市	147	147	-	-
新潟県妙高市	34,539	-	-	34,539
新潟県佐渡市	13,619	332	-	13,287
新潟県南魚沼市	5,461	491	-	4,970
新潟県南魚沼郡湯沢町	40,386	191	-	40,195
富山県富山市	71,322	-	-	71,322
石川県金沢市	202,044	625	-	201,419
石川県七尾市	41,285	-	-	41,285
石川県小松市	16,921	-	-	16,921
石川県加賀市	85,505	-	-	85,505
福井県福井市	57,410	-	-	57,410
山梨県甲府市	45,723	-	-	45,723
山梨県富士吉田市	24,529	-	-	24,529
山梨県北杜市	686	686	-	-
山梨県笛吹市	45,706	-	-	45,706
山梨県南都留郡山中湖村	18,117	-	-	18,117
山梨県南都留郡富士河口湖町	78,346	483	5,254	72,609
長野県長野市	65,960	191	-	65,769
長野県松本市	80,739	1,006	-	79,733
長野県上田市	24,087	-	-	24,087
長野県諏訪市	26,951	-	-	26,951
長野県伊那市	0	-	-	-
長野県大町市	15,017	-	-	15,017
長野県茅野市	20,095	-	-	20,095
長野県佐久市	12,756	-	-	12,756
長野県下高井郡野沢温泉村	14,840	-	-	14,840
長野県千曲市	19,543	248	-	19,295
長野県安曇野市	57,402	-	-	57,402
長野県北佐久郡軽井沢町	18,145	-	-	18,145
長野県下伊那郡阿智村	504	268	236	4,230
長野県北安曇郡白馬村	4,491	261	-	-
長野県下高井郡山内町	353	353	-	-
長野県下高井郡沢井温泉村	53,317	-	-	53,317
岐阜県岐阜市	72,084	966	2,870	68,248
岐阜県高山市	10,429	572	-	9,857
岐阜県郡上市	63,133	-	-	63,133

(人泊)

参考第6表 施設所在地(主な市区町村)、従業者数(3区分) 別延べ宿泊者数 (八泊)

施設所在地 (主な市区町村)	従業者数(3区分)			延べ 宿泊者数	10人以上
	0~4人	5~9人	10人以上		
静岡県静岡市	80,902	-	-	80,902	-
静岡県浜松市	113,760	-	-	113,760	-
静岡県沼津市	31,717	-	-	31,717	-
静岡県熱海市	86,895	-	-	86,895	-
静岡県伊東市	83,680	1,033	-	82,647	-
静岡県富士市	30,115	-	-	30,115	-
静岡県焼津市	22,914	-	-	22,914	-
静岡県御殿場市	41,497	-	-	41,497	-
静岡県伊豆市	32,891	-	-	32,891	-
静岡県賀茂郡東伊豆町	19,369	-	-	19,369	-
静岡県裾野市	27,808	-	-	27,808	-
愛知県名古屋市中区	371,130	-	-	371,130	-
愛知県豊橋市	37,621	-	-	37,621	-
愛知県豊田市	26,080	-	-	26,080	-
愛知県蒲郡市	30,234	-	-	30,234	-
愛知県知多郡南知多町	11,675	-	-	11,675	-
三重県津市	33,085	-	-	33,085	-
三重県伊勢市	47,090	-	-	47,090	-
三重県桑名市	17,558	-	-	17,558	-
三重県鈴鹿市	31,743	-	-	31,743	-
三重県鳥羽市	74,886	-	-	74,886	-
三重県志摩市	76,824	-	-	76,824	-
三重県三重郡菟野町	14,677	-	-	14,677	-
滋賀県大津市	75,883	-	-	75,883	-
滋賀県彦根市	20,470	-	-	20,470	-
滋賀県彦根市	21,504	-	-	21,504	-
滋賀県草津市	28,754	-	-	28,754	-
京都府京都市	771,176	3,002	16,067	752,107	-
京都府京都市	14,457	-	-	14,457	-
京都府京都市	13,745	-	-	13,745	-
大阪府大阪市	950,880	2,876	21,624	926,380	-
大阪府堺市	29,858	-	-	29,858	-
兵庫県神戸市	292,206	-	-	292,206	-
兵庫県姫路市	61,643	-	-	61,643	-
兵庫県洲本市	26,174	-	-	26,174	-
兵庫県豊岡市	44,570	966	-	43,604	-
兵庫県美方郡香美町	547	-	-	547	-
奈良県奈良市	77,653	-	-	77,653	-
和歌山県和歌山市	61,991	-	-	61,991	-
和歌山県田辺市	17,906	-	-	17,906	-
和歌山県西牟婁郡白浜町	65,502	-	-	65,502	-
鳥取県鳥取市	31,087	5	-	31,082	-
鳥取県米子市	60,539	-	-	60,539	-
鳥取県松江市	75,197	-	-	75,197	-
鳥取県浜田市	27,790	-	-	27,790	-
鳥取県出雲市	56,865	-	-	56,865	-
岡山県岡山市	93,051	-	-	93,051	-
岡山県倉敷市	67,586	-	-	67,586	-
広島県広島市	234,848	-	-	234,848	-
広島県呉市	17,553	-	-	17,553	-
広島県尾道市	12,820	-	-	12,820	-
広島県福山市	43,437	-	-	43,437	-
広島県廿日市市	40,273	-	-	40,273	-
山口県下関市	47,097	-	-	47,097	-
山口県山口市	60,103	-	-	60,103	-
山口県長門市	20,834	-	-	20,834	-
徳島県徳島市	37,914	-	-	37,914	-
香川県高松市	87,317	-	-	87,317	-
愛媛県松山市	137,152	-	-	137,152	-
愛媛県今治市	19,015	-	-	19,015	-

(八泊)

施設所在地 (主な市区町村)	従業者数(3区分)			延べ 宿泊者数	10人以上
	0~4人	5~9人	10人以上		
高知県高知市	94,766	-	-	94,766	-
福岡県北九州市	110,546	-	-	110,546	-
福岡県福岡市	408,949	138	7,249	401,562	-
福岡県久留米市	17,878	-	-	17,878	-
佐賀県佐賀市	33,982	-	-	33,982	-
佐賀県唐津市	16,056	-	-	16,056	-
佐賀県嬉野市	18,922	-	-	18,922	-
長崎県長崎市	139,195	-	-	139,195	-
長崎県佐世保市	116,465	-	-	116,465	-
長崎県諫早市	24,419	-	-	24,419	-
長崎県松浦市	128	-	-	128	-
長崎県対馬市	416	-	-	416	-
長崎県五島市	432	-	-	432	-
長崎県雲仙市	11,619	-	-	11,619	-
長崎県島原市	0	-	-	0	-
熊本県熊本市	125,280	-	-	125,280	-
熊本県山鹿市	8,615	-	-	8,615	-
熊本県阿蘇市	33,239	-	-	33,239	-
熊本県天草市	12,385	167	-	12,218	-
熊本県阿蘇郡南小国町	17,143	-	-	17,143	-
大分県大分市	83,011	-	-	83,011	-
大分県別府市	119,214	556	-	118,658	-
大分県田市	17,595	-	-	17,595	-
大分県由布市	20,446	716	2,282	17,448	-
宮崎県宮崎市	145,926	-	-	145,926	-
鹿児島県鹿児島市	153,718	-	-	153,718	-
鹿児島県指宿市	33,185	-	-	33,185	-
鹿児島県薩摩川内市	17,045	-	-	17,045	-
鹿児島県霧島市	58,737	-	-	58,737	-
鹿児島県奄美市	22,690	-	-	22,690	-
沖縄県那覇市	164,387	-	-	164,387	-
沖縄県石垣市	50,238	2,043	-	48,195	-
沖縄県名護市	25,682	195	-	25,487	-
沖縄県うるま市	167	-	-	167	-
沖縄県宮古島市	38,720	533	-	38,187	-
沖縄県国頭郡今帰仁村	87	87	-	87	-
沖縄県国頭郡本部町	244	-	-	244	-
沖縄県国頭郡恩納村	74,800	-	-	74,800	-
沖縄県中頭郡北谷町	47,269	-	-	47,269	-

1) 従業者数10人未満の施設については、標本調査を実施している。  
 ※本表は市区町村別、従業者区分別において10施設以上の回収があったものについて表章している。  
 ※本表は、実数を表章しており、未回収分を推定した数値ではない。

参考第7表 施設所在地(主な市区町村)、従業者数(3区分)別実宿泊者数

(人)

施設所在地 (主な市区町村)	従業者数(3区分)			実宿泊者数	10人以上
	0~4人 1)	5~9人 1)	10人以上		
北海道札幌市	337,339	446	-	336,893	-
北海道函館市	42,592	-	-	42,592	-
北海道小樽市	28,795	-	-	28,795	-
北海道旭川市	45,994	-	-	45,994	-
北海道釧路市	41,531	-	-	41,531	-
北海道帯広市	39,338	-	-	39,338	-
北海道北見市	26,470	-	-	26,470	-
北海道千歳市	22,915	-	-	22,915	-
北海道後志総合振興局二七二町	25	25	-	-	-
北海道後志総合振興局厚真町	2,366	-	2,366	-	-
青森県青森市	62,839	-	-	62,839	-
青森県弘前市	24,128	-	-	24,128	-
岩手県八戸市	26,447	-	-	26,447	-
岩手県盛岡市	72,284	-	-	72,284	-
岩手県宮古市	17,968	-	-	17,968	-
岩手県花巻市	53,455	-	-	53,455	-
岩手県釜石市	5,393	-	-	5,393	-
宮城県仙台市	209,687	-	-	209,687	-
宮城県石巻市	17,234	-	-	17,234	-
宮城県気仙沼市	14,616	-	-	14,616	-
宮城県大崎市	22,936	-	-	22,936	-
宮城県宮城郡松島町	34,665	-	-	34,665	-
秋田県秋田市	44,651	-	-	44,651	-
秋田県横手市	9,524	-	-	9,524	-
秋田県大仙市	5,561	-	-	5,561	-
秋田県仙北市	17,983	-	-	17,983	-
山形県山形市	43,072	-	-	43,072	-
山形県米沢市	19,107	-	-	19,107	-
山形県鶴岡市	43,520	-	-	43,520	-
山形県天童市	17,501	-	-	17,501	-
福島県福島市	52,355	-	-	52,355	-
福島県会津若松市	64,976	-	-	64,976	-
福島県郡山市	41,847	-	-	41,847	-
福島県いわき市	61,273	-	-	61,011	-
福島県相馬市	8,908	-	-	8,908	-
福島県耶麻郡猪苗代町	21,489	-	-	21,489	-
茨城県水戸市	24,231	-	-	24,231	-
茨城県つくば市	22,495	-	-	22,495	-
茨城県神栖市	22,388	-	-	22,388	-
栃木県宇都宮市	74,928	-	-	74,928	-
栃木県日光市	149,551	1,003	5,814	142,734	-
栃木県那須郡塩原市	38,901	-	-	38,901	-
栃木県那須郡那須町	73,028	1,399	-	71,629	-
群馬県前橋市	27,647	-	-	27,647	-
群馬県高崎市	25,812	-	-	25,812	-
群馬県渋川市	57,347	-	-	57,347	-
群馬県吾妻郡横森村	15,164	-	-	15,164	-
群馬県利根郡片品村	52,974	1,695	-	51,279	-
群馬県利根郡みなかみ町	315	-	-	315	-
埼玉県さいたま市	25,182	-	-	25,182	-
埼玉県千代田市	37,686	-	-	37,686	-
千葉県千葉市	88,174	-	-	88,174	-
千葉県鎌倉市	12,403	426	-	11,977	-
千葉県東津市	16,864	-	-	16,864	-
千葉県成田市	75,160	-	-	75,160	-
千葉県柏市	19,584	-	-	19,584	-
千葉県市原市	18,097	-	-	18,097	-
千葉県鴨川市	38,444	-	-	38,444	-
千葉県浦安市	403,792	-	-	403,792	-
千葉県南房総市	26,139	280	-	25,859	-

施設所在地 (主な市区町村)	従業者数(3区分)			実宿泊者数	10人以上
	0~4人 1)	5~9人 1)	10人以上		
東京都千代田区	174,552	-	-	174,552	-
東京都中央区	215,052	-	-	215,052	-
東京都港区	229,713	-	-	229,713	-
東京都新宿区	135,683	-	-	135,683	-
東京都文京区	42,878	-	-	42,878	-
東京都台東区	75,714	260	-	75,454	-
東京都墨田区	21,550	-	-	21,550	-
東京都江東区	92,498	-	-	92,498	-
東京都江川区	58,105	-	-	58,105	-
東京都大田区	79,221	-	-	79,221	-
東京都渋谷区	68,124	-	-	68,124	-
東京都豊島区	65,399	-	-	65,399	-
東京都北区	13,346	-	-	13,346	-
東京都八王子市	19,986	-	-	19,986	-
東京都川崎市	235,968	-	-	235,968	-
神奈川県川崎市	68,122	-	-	68,122	-
神奈川県相模原市	7,700	-	-	7,700	-
神奈川県横浜市中区	128,997	-	-	128,997	-
神奈川県足柄下郡箱根町	385	3,028	-	29,451	-
神奈川県足柄下郡湯河原町	8,196	-	-	8,196	-
神奈川県新潟市	102,761	-	-	102,761	-
新潟県新潟市	28,468	-	-	28,468	-
新潟県長岡市	34,070	-	-	34,070	-
新潟県新潟市	19,876	-	-	19,876	-
新潟県妙高市	141	-	-	141	-
新潟県佐渡市	28,719	-	-	28,719	-
新潟県上越市	11,572	264	-	11,308	-
新潟県南魚沼市	4,207	290	-	3,917	-
新潟県南魚沼郡湯沢町	35,789	34	-	35,755	-
富山県富山市	56,194	-	-	56,194	-
石川県金沢市	166,038	529	-	165,509	-
石川県七尾市	39,262	-	-	39,262	-
石川県小松市	14,096	-	-	14,096	-
石川県加賀市	81,625	-	-	81,625	-
福井県福井市	46,880	-	-	46,880	-
山梨県甲府市	38,448	-	-	38,448	-
山梨県富士吉田市	22,548	-	-	22,548	-
山梨県北杜市	599	-	-	599	-
山梨県笛吹市	42,081	-	-	42,081	-
山梨県南都留郡山中湖村	16,669	-	-	16,669	-
山梨県南都留郡富士河口湖町	72,421	428	5,216	66,777	-
長野県長野市	57,753	146	-	57,607	-
長野県松本市	69,800	799	-	69,001	-
長野県上田市	20,468	-	-	20,468	-
長野県諏訪市	26,110	-	-	26,110	-
長野県伊那市	0	-	-	0	-
長野県大町市	12,924	-	-	12,924	-
長野県佐久市	15,801	-	-	15,801	-
長野県下高井郡野沢温泉村	10,698	-	-	10,698	-
長野県千曲市	12,714	-	-	12,714	-
長野県安曇野市	15,628	87	-	15,541	-
長野県北佐久郡軽井沢町	39,316	-	-	39,316	-
長野県下伊那郡阿智村	17,505	-	-	17,505	-
長野県北安曇郡白馬村	441	233	208	3,896	-
長野県下高井郡山内町	4,080	184	-	4,080	-
長野県下高井郡野沢温泉村	311	311	-	311	-
岐阜県岐阜市	47,520	-	-	47,520	-
岐阜県高山市	63,103	721	2,122	60,260	-
岐阜県郡上市	8,386	225	-	8,386	-
岐阜県下呂市	57,230	-	-	57,230	-

(人)

参考第7表 施設所在地(主な市区町村)、従業員数(3区分)別実宿泊者数 (人)

施設所在地 (主な市区町村)	従業員数(3区分)			実宿泊者数
	0~4人 1)	5~9人 1)	10人以上	
静岡県静岡市	62,924	-	-	62,924
静岡県浜松市	93,412	-	-	93,412
静岡県沼津市	26,096	-	-	26,096
静岡県熱海市	74,054	-	-	74,054
静岡県伊東市	74,195	1,011	-	75,206
静岡県富士市	23,322	-	-	23,322
静岡県焼津市	17,934	-	-	17,934
静岡県御殿場市	37,064	-	-	37,064
静岡県伊豆市	28,903	-	-	28,903
静岡県伊豆の国市	17,583	-	-	17,583
静岡県賀茂郡東伊豆町	25,650	-	-	25,650
愛知県名古屋	285,587	-	-	285,587
愛知県豊橋市	28,612	-	-	28,612
愛知県豊田市	21,284	-	-	21,284
愛知県蒲郡市	28,401	-	-	28,401
愛知県知多郡南知多町	11,542	-	-	11,542
三重県津市	27,127	-	-	27,127
三重県伊勢市	36,920	-	-	36,920
三重県桑名市	13,670	-	-	13,670
三重県鈴鹿市	26,343	-	-	26,343
三重県鳥羽市	71,060	-	-	71,060
三重県志摩市	70,533	-	-	70,533
三重県三郡郡菟野町	14,266	-	-	14,266
滋賀県大津市	66,304	-	-	66,304
滋賀県彦根市	16,018	-	-	16,018
滋賀県彦根市	19,944	-	-	19,944
滋賀県草津市	20,948	-	-	20,948
京都府京都市	548,766	1,877	13,299	550,842
京都府京都市	12,292	-	-	12,292
京都府京都市	11,788	-	-	11,788
大阪府大阪市	736,231	1,485	15,953	753,669
大阪府堺市	16,919	-	-	16,919
兵庫県神戸市	244,334	-	-	244,334
兵庫県姫路市	51,112	-	-	51,112
兵庫県洲本市	24,683	-	-	24,683
兵庫県豊岡市	42,139	953	-	43,092
兵庫県美方郡香美町	544	544	-	1,088
奈良県奈良市	62,661	-	-	62,661
和歌山県和歌山市	52,347	-	-	52,347
和歌山県田辺市	14,178	-	-	14,178
和歌山県西牟婁郡白浜町	59,323	-	-	59,323
鳥取県鳥取市	26,786	3	-	26,789
鳥取県米子市	50,847	-	-	50,847
島根県松江市	65,650	-	-	65,650
島根県浜田市	21,813	-	-	21,813
島根県出雲市	51,123	-	-	51,123
岡山県岡山市	68,992	-	-	68,992
岡山県倉敷市	53,378	-	-	53,378
広島県広島市	196,291	-	-	196,291
広島県呉市	15,367	-	-	15,367
広島県尾道市	10,694	-	-	10,694
広島県福山市	35,457	-	-	35,457
広島県廿日市市	38,212	-	-	38,212
山口県下関市	35,731	-	-	35,731
山口県山口市	50,810	-	-	50,810
山口県長門市	20,065	-	-	20,065
徳島県徳島市	29,193	-	-	29,193
香川県高松市	68,469	-	-	68,469
愛媛県松山市	116,667	-	-	116,667
愛媛県今治市	16,424	-	-	16,424

(人)

施設所在地 (主な市区町村)	従業員数(3区分)			実宿泊者数
	0~4人 1)	5~9人 1)	10人以上	
高知県高知市	75,459	-	-	75,459
福岡県北九州市	89,628	-	-	89,628
福岡県福岡市	330,605	86	5,560	336,251
福岡県久留米市	14,487	-	-	14,487
佐賀県佐賀市	26,165	-	-	26,165
佐賀県唐津市	14,592	-	-	14,592
佐賀県嬉野市	18,573	-	-	18,573
長崎県長崎市	110,105	-	-	110,105
長崎県佐世保市	100,191	-	-	100,191
長崎県諫早市	17,442	-	-	17,442
長崎県松浦市	57	-	-	57
長崎県対馬市	295	-	-	295
長崎県雲仙市	191	-	-	191
長崎県雲仙市	11,286	-	-	11,286
長崎県島原市	0	-	-	0
熊本県熊本市	108,507	-	-	108,507
熊本県山鹿市	8,147	-	-	8,147
熊本県阿蘇市	29,361	-	-	29,361
熊本県天草市	10,315	136	-	10,451
熊本県阿蘇郡南小国町	16,237	-	-	16,237
大分県大分市	67,244	-	-	67,244
大分県別府市	110,724	448	-	111,172
大分県日田市	16,009	-	-	16,009
大分県由布市	19,199	513	2,239	21,951
宮崎県宮崎市	129,615	-	-	129,615
鹿児島県鹿児島市	120,119	-	-	120,119
鹿児島県指宿市	30,664	-	-	30,664
鹿児島県薩摩川内市	10,224	-	-	10,224
鹿児島県奄美市	49,796	-	-	49,796
鹿児島県奄美市	16,425	-	-	16,425
沖縄県那覇市	119,073	-	-	119,073
沖縄県石垣市	39,438	1,121	-	40,559
沖縄県名護市	15,869	158	-	16,027
沖縄県うるま市	116	116	-	232
沖縄県宮古島市	19,650	149	-	20,100
沖縄県国頭郡今帰仁村	72	72	-	144
沖縄県国頭郡本部町	181	181	-	362
沖縄県国頭郡恩納村	44,852	-	-	44,852
沖縄県中頭郡北谷町	24,566	-	-	24,566

1) 従業員数10未満の施設については、標本調査を実施している。  
 ※本表は市区町村別、従業員数別に10施設以上の回収があったものについて表章している。  
 ※本表は、実数を表章しており、未回収分を推定した数値ではない。

参考第8表 施設所在地(主な市区町村)、従業者数(3区分) 別外国人延べ宿泊者数  
(人泊)

施設所在地 (主な市区町村)	従業者数(3区分)				外国人延べ 宿泊者数
	0~4人 1)	5~9人 1)	10人以上		
北海道札幌市	714	0	-	714	
北海道函館市	43	-	-	43	
北海道小樽市	23	-	-	23	
北海道旭川市	46	-	-	46	
北海道釧路市	45	-	-	45	
北海道帯広市	37	-	-	37	
北海道北見市	4	-	-	4	
北海道千歳市	21	-	-	21	
北海道後志総合振興局二七二町	0	0	-	0	
北海道後志総合振興局厚知安町	0	0	-	0	
青森県青森市	53	-	-	53	
青森県弘前市	28	-	-	28	
青森県八戸市	20	-	-	20	
岩手県盛岡市	169	-	-	169	
岩手県宮古市	104	-	-	104	
岩手県花巻市	6	-	-	6	
岩手県釜石市	0	-	-	0	
宮城県仙台市	1,264	-	-	1,264	
宮城県石巻市	35	-	-	35	
宮城県気仙沼市	1	-	-	1	
宮城県大崎市	1	-	-	1	
宮城県宮城郡松島町	3	-	-	3	
秋田県秋田市	226	-	-	226	
秋田県横手市	45	-	-	45	
秋田県大仙市	0	-	-	0	
秋田県仙北市	14	-	-	14	
山形県山形市	79	-	-	79	
山形県米沢市	80	-	-	80	
山形県鶴岡市	38	-	-	38	
山形県天童市	127	-	-	127	
福島県福島市	111	-	-	111	
福島県会津若松市	141	-	-	141	
福島県郡山市	38	-	-	38	
福島県いわき市	57	-	-	57	
福島県南相馬市	88	-	-	88	
福島県郡山市猪苗代町	1	-	-	1	
茨城県水戸市	139	-	-	139	
茨城県つくば市	313	-	-	313	
茨城県神栖市	115	-	-	115	
栃木県宇都宮市	319	-	-	319	
栃木県日光市	188	50	19	119	
栃木県那須郡那須町	49	-	-	49	
栃木県那須郡那須町	44	0	-	44	
群馬県前橋市	127	-	-	127	
群馬県高崎市	51	-	-	51	
群馬県渋川市	30	-	-	30	
群馬県吾妻郡嬬恋村	20	-	-	20	
群馬県吾妻郡草津町	36	15	-	21	
群馬県利根郡片品村	0	0	-	0	
群馬県利根郡みなかみ町	107	-	-	107	
埼玉県さいたま市	286	-	-	286	
千葉県千葉市	1,748	-	-	1,748	
千葉県船橋市	6	0	-	6	
千葉県木更津市	95	-	-	95	
千葉県成田市	44,232	-	-	44,232	
千葉県柏市	170	-	-	170	
千葉県市原市	84	-	-	84	
千葉県鴨川市	43	-	-	43	
千葉県浦安市	120	-	-	120	
千葉県房総市	0	0	-	0	

施設所在地 (主な市区町村)	従業者数(3区分)				外国人延べ 宿泊者数
	0~4人 1)	5~9人 1)	10人以上		
東京都千代田区	4,858	-	-	4,858	
東京都中央区	3,714	-	-	3,714	
東京都港区	6,036	-	-	6,036	
東京都新宿区	17,724	-	-	17,724	
東京都文京区	415	-	-	415	
東京都台東区	1,038	194	-	844	
東京都墨田区	83	-	-	83	
東京都江東区	496	-	-	496	
東京都品川区	3,776	-	-	3,776	
東京都大田区	2,978	-	-	2,978	
東京都渋谷区	1,096	-	-	1,096	
東京都豊島区	821	-	-	821	
東京都北区	132	-	-	132	
東京都八王子市	49	-	-	49	
神奈川県横浜市	7,885	-	-	7,885	
神奈川県横浜市中区	559	-	-	559	
神奈川県川崎市	249	-	-	249	
神奈川県相模原市	56	-	-	56	
神奈川県足柄下郡箱根町	276	32	3	241	
神奈川県足柄下郡湯河原町	0	-	-	0	
新潟県新潟市	197	-	-	197	
新潟県長岡市	139	-	-	139	
新潟県新潟市	46	-	-	46	
新潟県村上市	46	-	-	46	
新潟県妙高市	0	0	-	0	
新潟県佐渡市	20	-	-	20	
新潟県上越市	1	1	-	0	
新潟県魚沼市	7	0	-	7	
新潟県南魚沼郡湯沢町	0	0	-	0	
富山県富山市	155	-	-	155	
石川県金沢市	301	0	-	301	
石川県七尾市	0	-	-	0	
石川県小松市	77	-	-	77	
石川県加賀市	24	-	-	24	
石川県福井市	275	-	-	275	
山梨県甲府市	63	-	-	63	
山梨県富士吉田市	14	-	-	14	
山梨県北杜市	20	20	-	14	
山梨県笛吹市	19	-	-	19	
山梨県南都留郡山中湖村	0	-	-	0	
山梨県南都留郡富士河口湖町	217	26	0	191	
長野県長野市	46	0	-	46	
長野県松本市	148	0	-	148	
長野県上田市	34	-	-	34	
長野県諏訪市	9	-	-	9	
長野県伊那市	0	-	-	0	
長野県大町市	10	-	-	10	
長野県茅野市	0	-	-	0	
長野県佐久市	43	-	-	43	
長野県佐久郡	0	-	-	0	
長野県千曲市	2	2	-	0	
長野県安曇野市	2	-	-	2	
長野県北佐久郡軽井沢町	109	-	-	109	
長野県下伊那郡阿智村	2	-	-	2	
長野県北安曇郡白馬村	1	1	0	-	
長野県下高井郡山内町	0	0	-	0	
長野県下高井郡沢田温泉村	2	2	-	-	
岐阜県岐阜市	259	-	-	259	
岐阜県高山市	124	2	0	122	
岐阜県郡上市	2	2	-	0	
岐阜県下呂市	12	-	-	12	



参考第8表 施設所在地(主な市区町村)、従業者数(3区分) 別外国人延べ宿泊者数 (八泊)

施設所在地 (主な市区町村)	従業者数(3区分)			外国人延べ 宿泊者数
	0~4人 1)	5~9人 1)	10人以上	
静岡県静岡市	539	-	-	539
静岡県浜松市	368	-	-	368
静岡県沼津市	93	-	-	93
静岡県熱海市	60	-	-	60
静岡県伊東市	7	7	-	150
静岡県富士市	150	-	-	150
静岡県焼津市	41	-	-	41
静岡県御殿場市	51	-	-	51
静岡県伊豆市	0	-	-	0
静岡県伊豆の国市	2	-	-	2
静岡県賀茂郡東伊豆町	9	-	-	9
愛知県名古屋市中区	1,823	-	-	1,823
愛知県豊橋市	124	-	-	124
愛知県豊田市	242	-	-	242
愛知県蒲郡市	1	-	-	1
愛知県知多郡南知多町	2	-	-	2
三重県津市	427	-	-	427
三重県伊勢市	31	-	-	31
三重県桑名市	0	-	-	0
三重県鈴鹿市	45	-	-	45
三重県鳥羽市	7	-	-	7
三重県志摩市	10	-	-	10
三重県三重郡菟田野町	0	-	-	0
滋賀県大津市	39	-	-	39
滋賀県彦根市	5	-	-	5
滋賀県彦根市	0	-	-	0
滋賀県彦根市	126	-	-	126
京都府京都市	4,324	155	48	4,121
京都府京都市	38	-	-	38
京都府京都市	404	-	-	404
京都府京都市	10,039	420	165	9,454
大阪府堺市	1,647	-	-	1,647
兵庫県神戸市	1,451	-	-	1,451
兵庫県洲本市	159	-	-	159
兵庫県豊岡市	0	-	-	0
兵庫県美方郡香美町	27	0	-	27
奈良県奈良市	0	0	-	-
和歌山県和歌山市	223	-	-	223
和歌山県田辺市	191	-	-	191
和歌山県西牟婁郡白浜町	3	-	-	3
鳥取県鳥取市	22	-	-	22
鳥取県鳥取市	52	0	-	52
鳥取県米子市	36	-	-	36
鳥取県松江市	34	-	-	34
鳥取県浜田市	343	-	-	343
鳥取県出雲市	65	-	-	65
岡山県岡山市	184	-	-	184
岡山県倉敷市	142	-	-	142
広島県広島市	1,540	-	-	1,540
広島県呉市	38	-	-	38
広島県尾道市	693	-	-	693
広島県福山市	136	-	-	136
広島県廿日市市	58	-	-	58
山口県下関市	74	-	-	74
山口県山口市	106	-	-	106
山口県長門市	0	-	-	0
徳島県徳島市	33	-	-	33
香川県高松市	82	-	-	82
愛媛県松山市	130	-	-	130
愛媛県今治市	24	-	-	24

施設所在地 (主な市区町村)	従業者数(3区分)			外国人延べ 宿泊者数
	0~4人 1)	5~9人 1)	10人以上	
高知県高知市	37	-	-	37
福岡県北九州市	504	-	-	504
福岡県福岡市	4,146	-	-	4,083
福岡県久留米市	83	18	45	83
佐賀県佐賀市	84	-	-	84
佐賀県唐津市	2	-	-	2
佐賀県嬉野市	0	-	-	0
長崎県長崎市	604	-	-	604
長崎県佐世保市	3,267	-	-	3,267
長崎県諫早市	70	-	-	70
長崎県松浦市	0	0	-	-
長崎県対馬市	0	0	-	-
長崎県五島市	0	0	-	-
長崎県雲仙市	0	-	-	0
長崎県南島原市	0	-	-	0
熊本県熊本市	201	-	-	201
熊本県山鹿市	0	-	-	0
熊本県阿蘇市	1	-	-	1
熊本県天草市	0	0	-	0
熊本県阿蘇郡南小国町	6	-	-	6
大分県大分市	140	-	-	140
大分県別府市	117	37	-	80
大分県由布市	0	-	-	0
大分県宮崎市	27	8	6	13
宮崎県宮崎市	284	-	-	284
鹿児島県鹿児島市	301	-	-	301
鹿児島県指宿市	0	-	-	0
鹿児島県指宿市	2	-	-	2
鹿児島県薩摩川内市	55	-	-	55
鹿児島県奄美市	0	-	-	0
鹿児島県霧島市	604	-	-	604
沖縄県那覇市	107	35	-	72
沖縄県石垣市	119	0	-	119
沖縄県名護市	3	3	-	-
沖縄県うるま市	108	0	-	108
沖縄県宮古島市	5	5	-	-
沖縄県国頭郡今帰仁村	6	6	-	-
沖縄県国頭郡本部町	714	-	-	714
沖縄県国頭郡恩納村	6	6	-	-
沖縄県中頭郡北谷町	6,825	-	-	6,825

1) 従業者数10人未満の施設については、標本調査を実施している。  
 ※本表は市区町村別、従業者区分別において10施設以上の回収があったものについて表章している。  
 ※本表は、実数を表章しており、未回収分を推定した数値ではない。

参考第9表 施設所在地(主な市区町村)、従業者数(3区分) 別外国人実宿泊者数

(人)

施設所在地 (主な市区町村)	従業者数(3区分)			
	外国人 実宿泊者数	0~4人 1)	5~9人 1)	10人以上
北海道札幌市	450	0	-	450
北海道函館市	28	-	-	28
北海道小樽市	21	-	-	21
北海道旭川市	30	-	-	30
北海道釧路市	31	-	-	31
北海道帯広市	37	-	-	37
北海道北見市	4	-	-	4
北海道千歳市	18	-	-	18
北海道後志総合振興局二七〇町	0	0	-	-
北海道後志総合振興局厚知安町	0	-	-	0
青森県青森市	48	-	-	48
青森県弘前市	26	-	-	26
青森県八戸市	18	-	-	18
岩手県盛岡市	116	-	-	116
岩手県宮古市	68	-	-	68
岩手県花巻市	4	-	-	4
岩手県釜石市	0	-	-	0
宮城県仙台市	820	-	-	820
宮城県石巻市	5	-	-	5
宮城県気仙沼市	1	-	-	1
宮城県大崎市	1	-	-	1
宮城県宮城郡松島町	3	-	-	3
秋田県秋田市	206	-	-	206
秋田県横手市	5	-	-	5
秋田県大仙市	0	-	-	0
秋田県山形市	14	-	-	14
山形県山形市	64	-	-	64
山形県米沢市	23	-	-	23
山形県鶴岡市	26	-	-	26
山形県天童市	13	-	-	13
福島県福島市	71	-	-	71
福島県会津若松市	104	-	-	104
福島県郡山市	35	-	-	35
福島県いわき市	36	0	-	36
福島県相馬市	51	-	-	51
福島県耶麻郡猪苗代町	1	-	-	1
茨城県水戸市	84	-	-	84
茨城県つくば市	91	-	-	91
茨城県神栖市	96	-	-	96
栃木県宇都宮市	223	-	-	223
栃木県日光市	164	50	15	223
栃木県那須郡那須町	23	-	-	23
群馬県前橋市	28	0	-	28
群馬県高崎市	93	-	-	93
群馬県渋川市	36	-	-	36
群馬県吾妻郡嬬恋村	30	-	-	30
群馬県吾妻郡草津町	20	-	-	20
群馬県利根郡片品村	36	15	-	51
群馬県利根郡みなかみ町	0	0	-	0
埼玉県さいたま市	105	-	-	105
千葉県千葉市	157	-	-	157
千葉県船橋市	1,231	-	-	1,231
千葉県市川市	6	0	-	6
千葉県木更津市	57	-	-	57
千葉県成田市	30,435	-	-	30,435
千葉県柏市	114	-	-	114
千葉県市原市	43	-	-	43
千葉県鴨川市	38	-	-	38
千葉県浦安市	85	-	-	85
千葉県房総市	0	0	-	0

施設所在地 (主な市区町村)	従業者数(3区分)			
	外国人 実宿泊者数	0~4人 1)	5~9人 1)	10人以上
東京都千代田区	2,265	-	-	2,265
東京都中央区	2,076	-	-	2,076
東京都港区	3,009	-	-	3,009
東京都新宿区	4,565	-	-	4,565
東京都文京区	89	-	-	89
東京都台東区	421	20	-	401
東京都墨田区	54	-	-	54
東京都江東区	342	-	-	342
東京都大田区	2,243	-	-	2,243
東京都渋谷区	2,394	-	-	2,394
東京都豊島区	471	-	-	471
東京都北区	329	-	-	329
東京都八王子市	57	-	-	57
東京都三鷹市	31	-	-	31
神奈川県横浜市中区	4,948	-	-	4,948
神奈川県川崎市	458	-	-	458
神奈川県相模原市	27	-	-	27
神奈川県足柄下郡藤原市	235	14	3	218
神奈川県足柄下郡湯河原町	0	-	-	0
新潟県新潟市	116	-	-	116
新潟県長岡市	18	-	-	18
新潟県新潟市	6	-	-	6
新潟県村上市	11	-	-	11
新潟県妙高市	0	0	-	0
新潟県佐渡市	12	-	-	12
新潟県上越市	1	1	-	0
新潟県魚沼市	6	0	-	6
新潟県南魚沼郡湯沢町	0	0	-	0
富山県富山市	100	-	-	100
石川県金沢市	222	0	-	222
石川県七尾市	0	-	-	0
石川県小松市	59	-	-	59
石川県加賀市	24	-	-	24
福井県福井市	235	-	-	235
山梨県甲府市	63	-	-	63
山梨県富士吉田市	14	-	-	14
山梨県北杜市	4	4	-	17
山梨県笛吹市	17	-	-	17
山梨県南都留郡山中湖村	0	-	-	0
山梨県南都留郡富士河口湖町	179	21	0	158
長野県長野市	37	0	-	37
長野県松本市	133	0	-	133
長野県上田市	12	-	-	12
長野県諏訪市	9	-	-	9
長野県伊那市	0	-	-	0
長野県大町市	9	-	-	9
長野県茅野市	0	-	-	0
長野県佐久市	18	-	-	18
長野県千曲市	0	-	-	0
長野県安曇野市	1	1	-	0
長野県北佐久郡軽井沢町	77	-	-	77
長野県下伊那郡阿智村	2	-	-	2
長野県北安曇郡白馬村	1	1	0	0
長野県下高井郡山内町	0	0	-	0
長野県下高井郡沢田温泉村	2	2	-	0
岐阜県岐阜市	258	-	-	258
岐阜県高山市	123	1	0	122
岐阜県郡上市	2	2	-	0
岐阜県下呂市	10	-	-	10

参考第9表 施設所在地(主な市区町村)、従業者数(3区分) 別外国人実宿泊者数

(人)

施設所在地 (主な市区町村)	従業者数(3区分)			
	外国人 実宿泊者数	0～4人 1)	5～9人 1)	10人以上
静岡県静岡市	116	-	-	116
静岡県浜松市	189	-	-	189
静岡県沼津市	80	-	-	80
静岡県熱海市	38	-	-	38
静岡県伊東市	7	7	-	0
静岡県富士市	73	-	-	73
静岡県焼津市	20	-	-	20
静岡県御殿場市	34	-	-	34
静岡県伊豆市	0	-	-	0
静岡県伊豆の国市	2	-	-	2
静岡県賀茂郡東伊豆町	7	-	-	7
愛知県名古屋市中区	1,039	-	-	1,039
愛知県豊橋市	65	-	-	65
愛知県豊田市中区	200	-	-	200
愛知県蒲郡市	1	-	-	1
愛知県知多郡南知多町	2	-	-	2
三重県津市	91	-	-	91
三重県伊勢市	30	-	-	30
三重県桑名市	0	-	-	0
三重県鈴鹿市	38	-	-	38
三重県鳥羽市	6	-	-	6
三重県志摩市	10	-	-	10
三重県三重郡菟野町	0	-	-	0
滋賀県大津市	39	-	-	39
滋賀県彦根市	5	-	-	5
滋賀県長浜市	0	-	-	0
滋賀県草津市	92	-	-	92
京都府京都市中京区	2,189	56	33	2,100
京都府京都市東山区	38	-	-	38
京都府京都市南区	48	-	-	48
大阪府大阪市東淀川区	6,035	184	119	5,732
大阪府堺市東区	576	-	-	576
兵庫県神戸市東灘区	612	-	-	612
兵庫県姫路市	104	-	-	104
兵庫県洲本市	0	-	-	0
兵庫県豊岡市	15	0	-	15
兵庫県美方郡香美町	0	0	-	0
奈良県奈良市	122	-	-	122
和歌山県和歌山市	89	-	-	89
和歌山県田辺市	3	-	-	3
和歌山県西牟婁郡白浜町	17	-	-	17
鳥取県鳥取市	29	0	-	29
鳥取県米子市	13	-	-	13
島根県松江市	25	-	-	25
島根県浜田市	153	-	-	153
島根県出雲市	33	-	-	33
岡山県岡山市東区	131	-	-	131
岡山県倉敷市	123	-	-	123
広島県広島市東区	1,399	-	-	1,399
広島県呉市	35	-	-	35
広島県尾道市	463	-	-	463
広島県福山市	46	-	-	46
広島県廿日市市	55	-	-	55
山口県下関市	65	-	-	65
山口県山口市	74	-	-	74
山口県長門市	0	-	-	0
徳島県徳島市	25	-	-	25
香川県高松市	67	-	-	67
愛媛県松山市	104	-	-	104
愛媛県今治市	8	-	-	8

施設所在地 (主な市区町村)	従業者数(3区分)			
	外国人 実宿泊者数	0～4人 1)	5～9人 1)	10人以上
高知県高知市	22	-	-	22
福岡県北九州市	231	-	-	231
福岡県福岡市	1,596	3	39	1,554
福岡県久留米市	54	-	-	54
佐賀県佐賀市	71	-	-	71
佐賀県唐津市	2	-	-	2
佐賀県嬉野市	0	-	-	0
長崎県長崎市	334	-	-	334
長崎県佐世保市	1,168	-	-	1,168
長崎県諫早市	18	-	-	18
長崎県松浦市	0	0	-	-
長崎県対馬市	0	0	-	-
長崎県五島市	0	0	-	-
長崎県雲仙市	0	-	-	0
長崎県南島原市	0	-	-	0
長崎県熊本市	159	-	-	159
熊本県熊本市	0	-	-	0
熊本県山鹿市	1	-	-	1
熊本県阿蘇市	0	-	-	0
熊本県天草市	0	0	-	0
熊本県阿蘇郡南小国町	6	-	-	6
大分県大分市	80	-	-	80
大分県別府市	87	27	-	60
大分県日田市	0	-	-	0
大分県由布市	27	8	6	13
宮崎県宮崎市	174	-	-	174
鹿児島県指宿市	112	-	-	112
鹿児島県鹿児島市	0	-	-	0
鹿児島県薩摩川内市	1	-	-	1
鹿児島県霧島市	42	-	-	42
鹿児島県奄美市	0	-	-	0
沖縄県那覇市	250	-	-	250
沖縄県石垣市	63	20	-	43
沖縄県名護市	64	0	-	64
沖縄県うるま市	3	3	-	-
沖縄県宮古島市	35	0	-	35
沖縄県国頭郡今帰仁村	5	5	-	-
沖縄県国頭郡本部町	6	6	-	-
沖縄県国頭郡恩納村	201	-	-	201
沖縄県中頭郡北谷町	822	-	-	822

1) 従業者数10人未満の施設については、標本調査を実施している。  
 ※本表は市区町村別、従業者数別に10施設以上の回収があったものについて表章している。  
 ※本表は、実数を表章しており、未回収分を推定した数値ではない。

参考第10表 施設所在地(主な市区町村)、従業員数(3区分) 別定員稼働率 (%)

施設所在地 (主な市区町村)	従業員数(3区分)			定員稼働率	10人以上
	0~4人	5~9人	10人以上		
北海道札幌市	33.8	4.9	34.1	33.8	34.1
北海道函館市	28.2	-	28.2	28.2	28.2
北海道小樽市	34.0	-	34.0	34.0	34.0
北海道旭川市	38.7	-	38.7	38.7	38.7
北海道釧路市	30.2	-	30.2	30.2	30.2
北海道帯広市	53.9	-	53.9	53.9	53.9
北海道北見市	37.4	-	37.4	37.4	37.4
北海道千歳市	34.8	-	34.8	34.8	34.8
北海道後志総合振興局二七〇町	0.6	-	-	0.6	-
北海道後志総合振興局厚知安町	2.3	-	-	2.3	-
青森県青森市	47.4	-	47.4	47.4	47.4
青森県弘前市	33.1	-	33.1	33.1	33.1
青森県八戸市	57.4	-	57.4	57.4	57.4
岩手県盛岡市	43.4	-	43.4	43.4	43.4
岩手県宮古市	37.2	-	37.2	37.2	37.2
岩手県花巻市	40.0	-	40.0	40.0	40.0
岩手県釜石市	28.6	-	28.6	28.6	28.6
宮城県仙台市	42.5	-	42.5	42.5	42.5
宮城県石巻市	32.4	-	32.4	32.4	32.4
宮城県気仙沼市	34.6	-	34.6	34.6	34.6
宮城県宮城郡松島町	33.7	-	33.7	33.7	33.7
宮城県大崎市	41.3	-	41.3	41.3	41.3
秋田県横手市	30.8	-	30.8	30.8	30.8
秋田県大仙市	33.2	-	33.2	33.2	33.2
秋田県仙北市	27.5	-	27.5	27.5	27.5
山形県山形市	33.0	-	33.0	33.0	33.0
山形県米沢市	57.8	-	57.8	57.8	57.8
山形県鶴岡市	32.4	-	32.4	32.4	32.4
山形県天童市	22.7	-	22.7	22.7	22.7
福島県福島市	38.7	-	38.7	38.7	38.7
福島県会津若松市	42.0	-	42.0	42.0	42.0
福島県南相馬市	36.7	-	36.7	36.7	36.7
福島県いわき市	37.3	-	37.3	37.3	37.3
福島県相馬市	33.3	-	33.3	33.3	33.3
福島県郡山市	23.2	-	23.2	23.2	23.2
茨城県水戸市	46.5	-	46.5	46.5	46.5
茨城県つくば市	39.7	-	39.7	39.7	39.7
茨城県神栖市	25.6	-	25.6	25.6	25.6
栃木県宇都宮市	44.6	-	44.6	44.6	44.6
栃木県日光市	9.3	37.4	43.1	37.4	43.1
栃木県那須塩原市	45.4	-	45.4	45.4	45.4
栃木県那須郡那須町	46.3	14.8	48.2	46.3	48.2
群馬県前橋市	52.5	-	52.5	52.5	52.5
群馬県高崎市	41.0	-	41.0	41.0	41.0
群馬県渋川市	42.9	-	42.9	42.9	42.9
群馬県吾妻郡嬬恋村	13.1	-	13.1	13.1	13.1
群馬県利根郡草津町	44.1	-	44.1	44.1	44.1
群馬県利根郡片品村	2.4	-	2.4	2.4	2.4
群馬県利根郡みなかみ町	39.3	-	39.3	39.3	39.3
埼玉県さいたま市	39.6	-	39.6	39.6	39.6
千葉県千葉市	37.5	-	37.5	37.5	37.5
千葉県船橋市	26.8	7.9	29.3	26.8	29.3
千葉県木更津市	47.0	-	47.0	47.0	47.0
千葉県成田市	24.0	-	24.0	24.0	24.0
千葉県柏市	38.3	-	38.3	38.3	38.3
千葉県市原市	45.9	-	45.9	45.9	45.9
千葉県鴨川市	27.8	-	27.8	27.8	27.8
千葉県浦安市	45.5	-	45.5	45.5	45.5
千葉県房総市	30.8	2.9	34.3	30.8	34.3
東京都千代田区	35.8	-	35.8	35.8	35.8
東京都中央区	36.4	-	36.4	36.4	36.4
東京都港区	34.9	-	34.9	34.9	34.9
東京都新宿区	31.0	-	31.0	31.0	31.0
東京都文京区	40.6	-	40.6	40.6	40.6
東京都台東区	32.5	19.5	32.5	32.5	32.5
東京都墨田区	26.1	-	26.1	26.1	26.1
東京都江東区	33.2	-	33.2	33.2	33.2
東京都品川区	32.3	-	32.3	32.3	32.3
東京都大田区	36.6	-	36.6	36.6	36.6
東京都渋谷区	43.9	-	43.9	43.9	43.9
東京都豊島区	34.3	-	34.3	34.3	34.3
東京都北区	26.1	-	26.1	26.1	26.1
東京都八王子市	31.8	-	31.8	31.8	31.8
東京都川崎市	41.2	-	41.2	41.2	41.2
神奈川県横浜市	42.6	-	42.6	42.6	42.6
神奈川県川崎市	31.0	-	31.0	31.0	31.0
神奈川県相模原市	55.8	-	55.8	55.8	55.8
神奈川県横浜市中区	39.6	8.2	22.4	39.6	22.4
神奈川県横浜市中区	29.6	-	29.6	29.6	29.6
神奈川県横浜市中区	53.6	-	53.6	53.6	53.6
神奈川県横浜市中区	43.7	-	43.7	43.7	43.7
神奈川県横浜市中区	40.1	-	40.1	40.1	40.1
神奈川県横浜市中区	2.3	-	2.3	2.3	2.3
神奈川県横浜市中区	40.4	-	40.4	40.4	40.4
神奈川県横浜市中区	15.3	-	15.3	15.3	15.3
神奈川県横浜市中区	4.7	-	4.7	4.7	4.7
神奈川県横浜市中区	16.2	-	16.2	16.2	16.2
神奈川県横浜市中区	1.8	-	1.8	1.8	1.8
神奈川県横浜市中区	43.0	-	43.0	43.0	43.0
神奈川県横浜市中区	46.2	15.3	46.2	46.2	46.2
神奈川県横浜市中区	29.6	-	29.6	29.6	29.6
神奈川県横浜市中区	43.6	-	43.6	43.6	43.6
神奈川県横浜市中区	32.3	-	32.3	32.3	32.3
神奈川県横浜市中区	53.6	-	53.6	53.6	53.6
神奈川県横浜市中区	46.1	-	46.1	46.1	46.1
神奈川県横浜市中区	39.6	-	39.6	39.6	39.6
神奈川県横浜市中区	5.0	-	5.0	5.0	5.0
神奈川県横浜市中区	29.7	-	29.7	29.7	29.7
神奈川県横浜市中区	27.8	-	27.8	27.8	27.8
神奈川県横浜市中区	32.4	4.7	17.6	32.4	17.6
神奈川県横浜市中区	46.6	2.0	49.8	46.6	49.8
神奈川県横浜市中区	38.3	7.7	40.3	38.3	40.3
神奈川県横浜市中区	30.1	-	30.1	30.1	30.1
神奈川県横浜市中区	43.1	-	43.1	43.1	43.1
神奈川県横浜市中区	0.0	-	0.0	0.0	0.0
神奈川県横浜市中区	15.7	-	15.7	15.7	15.7
神奈川県横浜市中区	23.9	-	23.9	23.9	23.9
神奈川県横浜市中区	24.8	-	24.8	24.8	24.8
神奈川県横浜市中区	30.5	-	30.5	30.5	30.5
神奈川県横浜市中区	25.5	7.8	26.3	25.5	26.3
神奈川県横浜市中区	33.4	-	33.4	33.4	33.4
神奈川県横浜市中区	1.4	1.4	1.4	1.4	1.4
神奈川県横浜市中区	4.9	2.1	5.4	4.9	5.4
神奈川県横浜市中区	3.8	-	3.8	3.8	3.8
神奈川県横浜市中区	40.8	-	40.8	40.8	40.8
神奈川県横浜市中区	34.7	23.3	36.4	34.7	36.4
神奈川県横浜市中区	16.6	6.9	18.1	16.6	18.1
神奈川県横浜市中区	38.1	-	38.1	38.1	38.1

参考第10表 施設所在地(主な市区町村)、従業員数(3区分) 別定員稼働率 (%)

施設所在地 (主な市区町村)	従業員数(3区分)			定員稼働率	10人以上
	0~4人(1)	5~9人(1)	10人以上		
静岡県静岡市	49.9	-	-	49.9	49.9
静岡県浜松市	35.7	-	-	35.7	35.7
静岡県沼津市	39.9	-	-	39.9	39.9
静岡県熱海市	29.5	-	-	29.5	29.5
静岡県伊東市	29.6	11.4	-	30.2	30.2
静岡県富士市	43.7	-	-	43.7	43.7
静岡県焼津市	33.5	-	-	33.5	33.5
静岡県御殿場市	46.3	-	-	46.3	46.3
静岡県伊豆市	31.7	-	-	31.7	31.7
静岡県伊豆の国市	31.9	-	-	31.9	31.9
愛知県名古屋市中区	33.2	-	-	33.2	33.2
愛知県名古屋市中区	39.5	-	-	39.5	39.5
愛知県豊橋市	46.6	-	-	46.6	46.6
愛知県豊田市	22.2	-	-	22.2	22.2
愛知県蒲郡市	24.6	-	-	24.6	24.6
愛知県知多郡南知多町	25.8	-	-	25.8	25.8
三重県津市	39.2	-	-	39.2	39.2
三重県伊勢市	47.2	-	-	47.2	47.2
三重県桑名市	56.6	-	-	56.6	56.6
三重県鈴鹿市	46.2	-	-	46.2	46.2
三重県鳥羽市	40.5	-	-	40.5	40.5
三重県志摩市	43.4	-	-	43.4	43.4
三重県三重郡菟野町	42.1	-	-	42.1	42.1
滋賀県大津市	35.7	-	-	35.7	35.7
滋賀県彦根市	44.9	-	-	44.9	44.9
滋賀県彦根市	32.4	-	-	32.4	32.4
滋賀県長浜市	51.6	-	-	51.6	51.6
京都府京都市	38.0	8.1	27.2	38.9	38.9
京都府京都市	31.3	-	-	31.3	31.3
京都府京丹後市	36.9	-	-	36.9	36.9
京都府京丹波市	33.0	10.8	32.6	33.2	33.2
大阪府大阪市	35.1	-	-	35.1	35.1
大阪府堺市	40.8	-	-	40.8	40.8
兵庫県神戸市	50.1	-	-	50.1	50.1
兵庫県姫路市	40.9	-	-	40.9	40.9
兵庫県洲本市	34.9	6.9	-	38.4	38.4
兵庫県豊岡市	5.6	-	-	5.6	-
兵庫県美方郡香美町	34.5	-	-	34.5	-
奈良県奈良市	53.6	-	-	53.6	53.6
和歌山県和歌山市	29.9	-	-	29.9	29.9
和歌山県田辺市	34.2	-	-	34.2	34.2
和歌山県西牟婁郡白浜町	50.5	0.2	-	52.8	52.8
鳥取県鳥取市	44.0	-	-	44.0	44.0
鳥取県米子市	46.6	-	-	46.6	46.6
島根県松江市	42.7	-	-	42.7	42.7
島根県浜田市	68.8	-	-	68.8	68.8
島根県出雲市	46.0	-	-	46.0	46.0
岡山県岡山市	50.3	-	-	50.3	50.3
岡山県倉敷市	42.4	-	-	42.4	42.4
広島県広島市	40.4	-	-	40.4	40.4
広島県呉市	56.1	-	-	56.1	56.1
広島県尾道市	51.3	-	-	51.3	51.3
広島県福山市	37.9	-	-	37.9	37.9
広島県廿日市市	52.2	-	-	52.2	52.2
山口県下関市	50.2	-	-	50.2	50.2
山口県山口市	34.8	-	-	34.8	34.8
山口県長門市	51.6	-	-	51.6	51.6
徳島県徳島市	43.6	-	-	43.6	43.6
香川県高松市	48.6	-	-	48.6	48.6
愛媛県松山市	38.9	-	-	38.9	38.9
愛媛県今治市	38.9	-	-	38.9	38.9

施設所在地 (主な市区町村)	従業員数(3区分)			定員稼働率	10人以上
	0~4人(1)	5~9人(1)	10人以上		
高知県高知市	47.1	-	-	47.1	47.1
福岡県北九州市	47.8	-	-	47.8	47.8
福岡県福岡市	38.4	1.8	32.7	38.7	38.7
福岡県久留米市	37.7	-	-	37.7	37.7
佐賀県佐賀市	41.2	-	-	41.2	41.2
佐賀県唐津市	31.2	-	-	31.2	31.2
佐賀県嬉野市	30.7	-	-	30.7	30.7
長崎県長崎市	53.6	-	-	53.6	53.6
長崎県佐世保市	50.9	-	-	50.9	50.9
長崎県諫早市	45.3	-	-	45.3	45.3
長崎県諫早市	4.3	-	-	4.3	-
長崎県松浦市	10.7	10.7	-	10.7	-
長崎県対馬市	8.4	8.4	-	8.4	-
長崎県五島市	25.4	-	-	25.4	25.4
長崎県雲仙市	8.4	-	-	8.4	-
長崎県南島原市	0.0	0.0	-	0.0	-
熊本県熊本市	48.8	-	-	48.8	48.8
熊本県山鹿市	27.9	-	-	27.9	27.9
熊本県阿蘇市	31.9	-	-	31.9	31.9
熊本県天草市	34.6	4.9	-	37.7	37.7
熊本県阿蘇郡南小国町	46.3	-	-	46.3	46.3
大分県大分市	53.0	-	-	53.0	53.0
大分県別府市	39.5	8.5	-	40.2	40.2
大分県日田市	32.3	-	-	32.3	32.3
大分県由布市	35.7	12.4	27.6	40.4	40.4
宮崎県宮崎市	44.8	-	-	44.8	44.8
鹿児島県鹿児島市	52.5	-	-	52.5	52.5
鹿児島県指宿市	30.8	-	-	30.8	30.8
鹿児島県薩摩川内市	41.6	-	-	41.6	41.6
鹿児島県霧島市	47.6	-	-	47.6	47.6
鹿児島県奄美市	66.5	-	-	66.5	66.5
沖縄県那覇市	29.1	-	-	29.1	29.1
沖縄県石垣市	31.2	17.1	-	32.3	32.3
沖縄県名護市	25.0	7.6	-	25.4	25.4
沖縄県うるま市	6.1	6.1	-	6.1	-
沖縄県宮古島市	38.3	17.9	-	38.9	38.9
沖縄県国頭郡今帰仁村	4.5	4.5	-	4.5	-
沖縄県国頭郡本部町	4.7	4.7	-	4.7	-
沖縄県国頭郡恩納村	29.9	-	-	29.9	29.9
沖縄県中頭郡北谷町	34.8	-	-	34.8	34.8

1) 従業員数10人未満の施設については、標本調査を実施している。  
 ※本表は市区町村別、従業員数区別において10施設以上の回収があったものについて表章している。  
 ※本表は、実数から計算した稼働率を表章しており、未回収分を推定した数値ではない。

参考第 1 1 表 施設所在地(主な市区町村)、従業者数(3区分) 別利用客室数

(室)

施設所在地 (主な市区町村)	従業者数(3区分)			
	利用客室数	0~4人(1)	5~9人(1)	10人以上
北海道札幌市	328,359	242	-	328,117
北海道函館市	37,549	-	-	37,549
北海道小樽市	19,980	-	-	19,980
北海道旭川市	52,130	-	-	52,130
北海道釧路市	40,830	-	-	40,830
北海道帯広市	41,979	-	-	41,979
北海道北見市	27,173	-	-	27,173
北海道千歳市	20,318	-	-	20,318
北海道後志総合振興局二七二町	17	17	-	-
北海道後志総合振興局厚沢和安町	918	-	-	918
青森県青森市	55,373	-	-	55,373
青森県弘前市	20,954	-	-	20,954
青森県八戸市	31,737	-	-	31,737
岩手県盛岡市	66,748	-	-	66,748
岩手県宮古市	12,314	-	-	12,314
岩手県花巻市	26,024	-	-	26,024
岩手県釜石市	5,744	-	-	5,744
宮城県仙台市	197,514	-	-	197,514
宮城県石巻市	23,241	-	-	23,241
宮城県気仙沼市	10,786	-	-	10,786
宮城県大崎市	12,034	-	-	12,034
宮城県宮城郡松島町	14,772	-	-	14,772
秋田県秋田市	44,814	-	-	44,814
秋田県横手市	9,626	-	-	9,626
秋田県大仙市	6,427	-	-	6,427
秋田県仙北市	13,949	-	-	13,949
山形県山形市	42,573	-	-	42,573
山形県米沢市	19,481	-	-	19,481
山形県鶴岡市	26,846	-	-	26,846
山形県天童市	12,754	-	-	12,754
福島県福島市	39,252	-	-	39,252
福島県会津若松市	39,631	-	-	39,631
福島県郡山市	37,087	-	-	37,087
福島県いわき市	47,853	348	-	47,505
福島県相馬市	11,396	-	-	11,396
福島県耶麻郡猪苗代町	8,820	-	-	8,820
茨城県水戸市	27,418	-	-	27,418
茨城県つくば市	25,329	-	-	25,329
茨城県神栖市	29,115	-	-	29,115
栃木県宇都宮市	75,461	-	-	75,461
栃木県日光市	61,633	568	3,012	58,053
栃木県那須塩原市	26,384	-	-	26,384
栃木県那須郡那須町	31,647	638	-	31,009
群馬県前橋市	28,630	-	-	28,630
群馬県高崎市	29,276	-	-	29,276
群馬県渋川市	25,073	-	-	25,073
群馬県吾妻郡嬬恋村	7,805	-	-	7,805
群馬県吾妻郡草津町	24,182	1,088	-	23,094
群馬県利根郡みなかみ町	139	139	-	-
群馬県さいたま市	11,105	-	-	11,105
埼玉県千葉市	38,129	-	-	38,129
埼玉県蕨市	89,560	-	-	89,560
千葉県船橋市	7,536	256	-	7,280
千葉県木更津市	14,203	-	-	14,203
千葉県成田市	94,099	-	-	94,099
千葉県柏市	20,187	-	-	20,187
千葉県市原市	23,439	-	-	23,439
千葉県鴨川市	16,908	-	-	16,908
千葉県浦安市	200,952	-	-	200,952
千葉県南房総市	12,004	98	-	11,906
東京都千代田区	177,837	-	-	177,837
東京都中央区	213,056	-	-	213,056
東京都港区	219,188	-	-	219,188
東京都新宿区	148,652	-	-	148,652
東京都文京区	38,960	-	-	38,960
東京都台東区	80,615	1,412	-	79,203
東京都墨田区	19,024	-	-	19,024
東京都江東区	85,604	-	-	85,604
東京都品川区	66,767	-	-	66,767
東京都大田区	86,715	-	-	86,715
東京都渋谷区	67,685	-	-	67,685
東京都豊島区	64,525	-	-	64,525
東京都北区	18,307	-	-	18,307
東京都八王子市	18,664	-	-	18,664
神奈川県横浜市中区	201,542	-	-	201,542
神奈川県川崎市	71,584	-	-	71,584
神奈川県相模原市	10,191	-	-	10,191
神奈川県藤沢市	27,954	-	-	27,954
神奈川県足柄下郡箱根町	62,754	346	1,538	60,870
神奈川県足柄下郡湯河原町	4,216	-	-	4,216
新潟県新潟市	103,398	-	-	103,398
新潟県長岡市	26,434	-	-	26,434
新潟県新発田市	19,777	-	-	19,777
新潟県村上市	9,713	-	-	9,713
新潟県妙高市	57	57	-	-
新潟県上越市	29,265	-	-	29,265
新潟県佐渡市	8,468	225	-	8,243
新潟県南魚沼市	3,120	280	-	2,840
新潟県南魚沼郡湯沢町	17,680	87	-	17,593
富山県富山市	57,595	-	-	57,595
石川県金沢市	138,838	250	-	138,588
石川県七尾市	17,436	-	-	17,436
石川県小松市	13,105	-	-	13,105
石川県加賀市	33,921	-	-	33,921
福井県福井市	48,896	-	-	48,896
山梨県甲府市	38,001	-	-	38,001
山梨県富士吉田市	11,432	-	-	11,432
山梨県笛吹市	341	341	-	-
山梨県南都留郡山中湖村	22,524	-	-	22,524
山梨県南都留郡富士河口湖町	7,572	-	-	7,572
長野県南都留郡富士河口湖町	33,271	220	1,343	31,708
長野県長野市	49,090	112	-	48,978
長野県松本市	55,358	511	-	54,847
長野県上田市	18,591	-	-	18,591
長野県諏訪市	17,099	-	-	17,099
長野県伊那市	0	-	-	-
長野県大町市	8,709	-	-	8,709
長野県佐久市	10,913	-	-	10,913
長野県茅野市	9,867	-	-	9,867
長野県安曇野市	8,866	-	-	8,866
長野県千曲市	9,819	241	-	9,578
長野県北佐久郡軽井沢町	23,714	-	-	23,714
長野県北佐久郡阿智村	7,108	-	-	7,108
長野県北安曇郡白馬村	269	140	129	-
長野県下高井郡山内町	1,775	96	-	1,679
長野県下高井郡野沢温泉村	219	219	-	-
岐阜県岐阜市	35,028	-	-	35,028
岐阜県高山市	37,596	531	1,683	35,382
岐阜県郡上市	4,409	454	-	3,955
岐阜県南丹波町	27,258	-	-	27,258

参考第1-1表 施設所在地(主な市区町村)、従業者数(3区分) 別利用客室数

(室)

施設所在地 (主な市区町村)	従業者数(3区分)			利用客室数	10人以上
	0~4人	5~9人	10人以上		
静岡県静岡市	62,724	-	-	73,037	-
静岡県浜松市	76,134	-	-	87,475	-
静岡県沼津市	22,963	-	-	313,830	309,215
静岡県熱海市	38,614	-	-	15,077	15,077
静岡県伊東市	37,144	441	-	27,792	27,792
静岡県富士市	25,298	-	-	7,302	7,302
静岡県焼津市	16,067	-	-	8,329	8,329
静岡県御殿場市	31,351	-	-	87,414	87,414
静岡県伊豆市	13,673	-	-	68,758	68,758
静岡県伊豆の国市	8,738	-	-	19,369	19,369
静岡県茂原市	12,134	-	-	73	-
愛知県名古屋市中区東区伊豆町	295,850	-	-	308	-
愛知県豊橋市	30,902	-	-	265	-
愛知県豊田市	20,889	-	-	5,078	-
愛知県蒲郡市	11,342	-	-	0	-
愛知県知多郡南知多町	4,136	-	-	100,596	100,596
三重県津市	24,310	-	-	5,434	5,434
三重県伊勢市	31,055	-	-	15,919	15,919
三重県桑名市	13,549	-	-	8,485	8,485
三重県鈴鹿市	21,185	-	-	7,215	7,215
三重県鳥羽市	29,431	-	-	72,703	72,703
三重県志摩市	31,826	-	-	47,830	47,830
三重県三重郡菟野町	5,778	-	-	10,914	10,914
滋賀県大津市	37,803	-	-	9,004	9,004
滋賀県彦根市	16,955	-	-	93,246	93,246
滋賀県長浜市	13,106	-	-	114,110	114,110
滋賀県草津市	22,962	-	-	16,288	16,288
京都府京都市	453,140	1,466	9,169	14,055	14,055
京都府宇津市	6,796	-	-	33,086	33,086
京都府京丹後市	7,848	-	-	16,366	16,366
京都府京都市	671,799	1,652	18,871	120,076	120,076
大阪府堺市	25,601	-	-	29,049	29,049
兵庫県神戸市	175,836	-	-	13,176	13,176
兵庫県姫路市	50,473	-	-	147	147
兵庫県洲本市	9,949	-	-	21,055	21,055
兵庫県豊岡市	21,150	548	-	30	30
兵庫県美方郡香美町	182	-	-	96	96
奈良県奈良市	45,917	-	-	36,629	36,629
和歌山県和歌山市	45,251	-	-	21,519	21,519
和歌山県田辺市	10,080	-	-	-	-
和歌山県西牟婁郡白浜町	28,408	-	-	-	-
鳥取県鳥取市	23,414	2	-	52	52
鳥取県米子市	36,511	-	-	147	147
島根県松江市	51,480	-	-	457	457
島根県浜田市	18,423	-	-	30	30
島根県出雲市	41,146	-	-	96	96
岡山県岡山市	77,396	-	-	36,629	36,629
岡山県倉敷市	50,171	-	-	21,519	21,519
広島県広島市	162,168	-	-	-	-
広島県呉市	11,259	-	-	-	-
広島県尾道市	9,294	-	-	-	-
広島県福山市	31,360	-	-	-	-
広島県廿日市市	15,987	-	-	-	-
山口県下関市	31,167	-	-	-	-
山口県山口市	39,975	-	-	-	-
山口県長門市	9,350	-	-	-	-
徳島県徳島市	28,376	-	-	-	-
香川県高松市	64,551	-	-	-	-
愛媛県松山市	96,814	-	-	-	-
愛媛県今治市	12,518	-	-	-	-

1) 従業者数10人未満の施設については、標本調査を実施している。  
 ※本表は市区町村別、従業者数別において10施設以上の回収があったものについて表章している。  
 ※本表は、実数を表章しており、未回収分を推定した数値ではない。

参考第1-2表 施設所在地(主な市区町村)、従業員数(3区分)別客室稼働率

(%)

施設所在地 (主な市区町村)	従業員数(3区分)			客室稼働率
	0~4人 1)	5~9人 1)	10人以上	
北海道札幌市	47.4	10.2	-	47.5
北海道函館市	42.4	-	-	49.4
北海道小樽市	49.3	-	-	51.3
北海道旭川市	60.8	-	-	45.7
北海道釧路市	51.7	-	-	52.2
北海道帯広市	65.6	-	-	42.6
北海道北見市	57.5	-	-	35.8
北海道千歳市	51.0	-	-	47.1
北海道後志総合振興局二七〇町	1.1	-	-	42.5
北海道後志総合振興局厚知安町	2.5	-	-	54.5
青森県青森市	71.5	-	-	55.5
青森県弘前市	47.9	-	-	49.2
岩手県八戸市	70.0	-	-	41.4
岩手県盛岡市	63.5	-	-	39.5
岩手県宮古市	62.9	-	-	57.6
岩手県花巻市	74.2	-	-	53.7
岩手県釜石市	41.4	-	-	44.7
宮城県仙台市	62.1	-	-	75.1
宮城県石巻市	64.1	-	-	60.2
宮城県気仙沼市	45.6	-	17.0	60.3
宮城県大崎市	64.7	-	-	67.0
宮城県宮城郡松島町	55.5	-	-	62.8
秋田県秋田市	62.0	-	-	81.7
秋田県横手市	58.8	-	-	80.1
秋田県大仙市	62.5	-	2.9	2.9
秋田県仙北市	45.5	-	-	56.6
山形県山形市	54.4	-	-	35.8
山形県米沢市	76.4	-	-	10.3
山形県鶴岡市	53.1	-	2.9	8.3
山形県天童市	42.6	-	-	25.0
福島県福島市	67.1	-	-	57.9
福島県会津若松市	68.9	-	-	57.5
福島県郡山市	61.2	-	-	61.4
福島県いわき市	34.9	-	-	62.1
福島県南相馬市	37.1	-	-	52.9
福島県郡山郡猪苗代町	13.3	-	-	72.0
茨城県つくば市	65.3	-	-	66.6
茨城県神栖市	53.1	-	-	60.2
栃木県宇都宮市	60.3	-	-	12.9
栃木県日光市	65.2	-	-	56.5
栃木県那須塩原市	67.3	57.0	-	35.3
栃木県那須郡那須町	67.2	-	-	48.7
群馬県前橋市	62.5	21.7	-	17.3
群馬県高崎市	70.4	-	-	3.3
群馬県渋川市	53.2	-	-	15.3
群馬県高崎市	77.5	-	-	55.6
群馬県吾妻郡嬬恋村	20.4	-	-	69.1
群馬県吾妻郡草津町	72.6	-	-	0.0
群馬県利根郡片品村	3.4	-	-	36.1
群馬県利根郡みなかみ町	54.6	-	-	44.6
埼玉県さいたま市	47.3	-	-	53.6
千葉県千葉市	53.5	-	-	60.6
千葉県船橋市	47.0	12.4	-	45.4
千葉県木更津市	51.6	-	-	46.9
千葉県成田市	45.7	-	-	2.6
千葉県柏市	53.2	-	-	8.8
千葉県市原市	58.8	-	-	-
千葉県鴨川市	53.7	-	-	58.2
千葉県浦安市	65.8	-	-	53.7
千葉県房総市	52.5	3.7	-	30.7
千葉県房総市	59.0	-	-	64.9
東京都千代田区	-	-	-	49.8
東京都中央区	-	-	-	49.4
東京都港区	-	-	-	51.3
東京都新宿区	-	-	-	45.7
東京都文京区	-	-	-	52.2
東京都台東区	42.8	-	-	42.6
東京都墨田区	-	-	-	35.8
東京都江東区	-	-	-	47.1
東京都品川区	-	-	-	42.5
東京都大田区	-	-	-	54.5
東京都渋谷区	-	-	-	55.5
東京都豊島区	-	-	-	49.2
東京都北区	-	-	-	41.4
東京都八王子市	-	-	-	39.5
神奈川県横浜市中区	-	-	-	57.6
神奈川県横浜市中区	-	-	-	53.7
神奈川県相模原市	-	-	-	44.7
神奈川県横浜市中区	-	-	-	75.1
神奈川県足柄下郡箱根町	17.0	31.8	-	62.5
神奈川県足柄下郡湯河原町	-	-	-	60.3
新潟県新潟市	-	-	-	67.0
新潟県長岡市	-	-	-	62.8
新潟県新発田市	-	-	-	81.7
新潟県上越市	-	-	-	80.1
新潟県妙高市	-	-	-	2.9
新潟県佐渡市	-	-	-	56.6
新潟県南魚沼郡湯沢町	10.6	-	-	38.3
新潟県南魚沼郡湯沢町	8.3	-	-	10.6
富山県富山市	2.9	-	-	25.0
富山県富山市	26.0	-	-	57.9
石川県金沢市	-	-	-	57.5
石川県七尾市	-	-	-	61.4
石川県小松市	-	-	-	62.1
石川県加賀市	-	-	-	52.9
福井県福井市	-	-	-	72.0
山梨県甲府市	-	-	-	66.6
山梨県富士吉田市	-	-	-	60.2
山梨県北杜市	12.9	-	-	60.2
山梨県笛吹市	-	-	-	56.5
山梨県南都留郡山中湖村	-	-	-	35.3
山梨県南都留郡富士河口湖町	-	-	-	54.7
長野県長野市	8.8	-	-	48.7
長野県長野市	3.3	-	-	66.3
長野県松本市	15.3	-	-	69.3
長野県上田市	-	-	-	55.0
長野県諏訪市	-	-	-	55.6
長野県伊那市	0.0	-	-	69.1
長野県大町市	-	-	-	0.0
長野県茅野市	-	-	-	36.1
長野県佐久市	-	-	-	44.6
長野県千曲市	-	-	-	53.6
長野県安曇野市	21.7	-	-	60.6
長野県北佐久郡軽井沢町	-	-	-	50.4
長野県下伊那郡阿智村	-	-	-	45.4
長野県北安曇郡白馬村	2.2	-	-	46.9
長野県下高井郡山内町	2.8	2.6	-	2.4
長野県下高井郡沢渡温泉村	7.9	-	-	7.9
岐阜県岐阜市	8.0	-	-	8.0
岐阜県岐阜市	58.2	-	-	58.2
岐阜県高山市	19.2	39.8	-	19.2
岐阜県下呂市	21.6	-	-	21.6
岐阜県下呂市	64.9	-	-	64.9



参考第1-2表 施設所在地(主な市区町村)、従業者数(3区分) 別客室稼働率 (%)

施設所在地 (主な市区町村)	従業者数(3区分)			客室稼働率	10人以上
	0~4人(1)	5~9人(1)	10人以上		
静岡県静岡市	62.1	-	-	62.1	67.2
静岡県浜松市	51.5	-	-	58.4	58.4
静岡県沼津市	58.5	-	-	51.3	52.0
静岡県熱海市	48.2	-	-	49.3	49.3
静岡県伊東市	52.3	15.3	-	55.2	55.2
静岡県富士市	53.9	-	-	51.1	51.1
静岡県焼津市	53.9	-	-	55.6	55.6
静岡県御殿場市	65.2	-	-	70.1	70.1
静岡県伊豆市	46.6	-	-	66.9	66.9
静岡県伊豆の国市	58.7	-	-	70.3	70.3
静岡県賀茂郡東伊豆町	55.9	-	-	8.1	-
愛知県名古屋市中区	51.3	-	-	17.4	-
愛知県豊橋市	64.5	-	-	17.7	-
愛知県豊田市中区	40.1	-	-	46.2	46.2
愛知県蒲郡市	43.1	-	-	0.0	-
愛知県知多郡南知多町	45.8	-	-	63.4	63.4
三重県津市	52.8	-	-	60.2	60.2
三重県伊勢市	68.6	-	-	53.9	53.9
三重県桑名市	61.1	-	-	57.8	61.8
三重県鈴鹿市	51.6	-	-	70.9	70.9
三重県鳥羽市	69.0	-	-	68.4	68.4
三重県志摩市	54.5	-	-	49.5	50.0
三重県三重郡菟野町	72.7	-	-	58.7	58.7
滋賀県大津市	61.6	-	-	55.8	63.9
滋賀県彦根市	53.9	-	-	60.6	60.6
滋賀県彦根市	52.9	-	-	59.9	59.9
滋賀県長浜市	67.4	-	-	46.4	46.4
滋賀県草津市	67.4	-	-	73.1	73.1
京都府京都市中京区	55.4	11.9	40.7	70.5	78.2
京都府京都市東山区	44.4	-	-	78.2	70.5
京都府京都市南区	60.6	-	-	43.1	43.1
大阪府大阪市東淀川区	44.1	14.8	44.7	30.9	54.2
大阪府堺市東区	53.9	-	-	52.2	54.2
兵庫県神戸市東灘区	54.8	-	-	41.0	41.5
兵庫県姫路市	66.2	-	-	17.5	-
兵庫県洲本市	62.6	-	-	52.1	52.6
兵庫県豊岡市	61.3	16.2	-	6.3	-
兵庫県美方郡香美町	6.7	6.7	-	10.7	-
奈良県奈良市	50.8	-	-	46.6	46.6
和歌山県和歌山市	76.0	-	-	49.3	49.3
和歌山県田辺市	59.9	-	-	-	-
和歌山県西牟婁郡白浜町	56.7	-	-	-	-
鳥取県鳥取市	63.6	0.3	-	-	-
鳥取県米子市	62.7	-	-	-	-
島根県松江市	72.1	-	-	-	-
島根県浜田市	62.3	-	-	-	-
島根県出雲市	84.2	-	-	-	-
岡山県岡山市東区	64.7	-	-	-	-
岡山県倉敷市	74.6	-	-	-	-
広島県広島市東区	55.2	-	-	-	-
広島県呉市	62.7	-	-	-	-
広島県尾道市	75.0	-	-	-	-
広島県福山市	71.0	-	-	-	-
広島県廿日市市	50.8	-	-	-	-
山口県下関市	69.2	-	-	-	-
山口県山口市	67.3	-	-	-	-
山口県長門市	68.9	-	-	-	-
徳島県徳島市	70.9	-	-	-	-
香川県高松市	65.0	-	-	-	-
愛媛県松山市	62.6	-	-	-	-
愛媛県今治市	52.3	-	-	-	-

施設所在地 (主な市区町村)	従業者数(3区分)			客室稼働率	10人以上
	0~4人(1)	5~9人(1)	10人以上		
高知県高知市	62.1	-	-	67.2	67.2
福岡県北九州市	51.5	-	-	58.4	58.4
福岡県福岡市	58.5	-	-	51.3	52.0
福岡県久留米市	48.2	-	36.1	49.3	49.3
佐賀県佐賀市	52.3	15.3	-	55.2	55.2
佐賀県唐津市	53.9	-	-	51.1	51.1
佐賀県嬉野市	53.9	-	-	55.6	55.6
長崎県長崎市	65.2	-	-	70.1	70.1
長崎県佐世保市	46.6	-	-	66.9	66.9
長崎県諫早市	58.7	-	-	70.3	70.3
長崎県松浦市	55.9	-	-	8.1	-
長崎県対馬市	51.3	-	-	17.4	-
長崎県五島市	64.5	-	-	17.7	-
長崎県雲仙市	40.1	-	-	46.2	46.2
長崎県島原市	43.1	-	-	0.0	-
熊本県熊本市	45.8	-	-	63.4	63.4
熊本県山鹿市	52.8	-	-	60.2	60.2
熊本県阿蘇市	68.6	-	-	53.9	53.9
熊本県天草市	61.1	-	-	57.8	61.8
熊本県阿蘇郡南小国町	51.6	-	-	70.9	70.9
大分県大分市	69.0	-	-	68.4	68.4
大分県別府市	54.5	-	-	49.5	50.0
大分県日田市	72.7	-	-	58.7	58.7
大分県由布市	61.6	-	-	55.8	63.9
宮崎県宮崎市	53.9	-	-	60.6	60.6
鹿児島県鹿児島市	52.9	-	-	59.9	59.9
鹿児島県指宿市	67.4	-	-	46.4	46.4
鹿児島県指宿市	67.4	-	-	73.1	73.1
鹿児島県薩摩川内市	55.4	11.9	40.7	70.5	78.2
鹿児島県霧島市	44.4	-	-	78.2	70.5
鹿児島県奄美市	60.6	-	-	43.1	43.1
沖縄県那覇市	44.1	14.8	44.7	30.9	54.2
沖縄県石垣市	53.9	-	-	52.2	54.2
沖縄県名護市	54.8	-	-	41.0	41.5
沖縄県うるま市	66.2	-	-	17.5	-
沖縄県宮古島市	62.6	-	-	52.1	52.6
沖縄県国頭郡今帰仁村	61.3	16.2	-	6.3	-
沖縄県国頭郡本部町	6.7	6.7	-	10.7	-
沖縄県国頭郡恩納村	50.8	-	-	46.6	46.6
沖縄県中頭郡北谷町	76.0	-	-	49.3	49.3

1) 従業者数10人未満の施設については、標本調査を実施している。  
 ※本表は市区町村別、従業者数別に10施設以上の回収があったものについて表章している。  
 ※本表は、実数から計算した稼働率を表章しており、未回収分を推定した数値ではない。

参考第1-3表 施設所在地(47区分及び運輸局等)、従業者数(3区分)、宿泊目的割合(2区分)別施設数並びに施設所在地(47区分及び運輸局等)、宿泊施設タイプ(6区分)別施設数(従業者数10人以上の施設)

(施設)

施設所在地(47区分及び運輸局等)	従業者数(3区分)、宿泊目的割合(2区分)					宿泊施設タイプ(6区分)													
	総数 D、2)	10~29人		30~99人		1) 100人以上	旅館	リゾート ホテル	ビジネス ホテル	シテイ ホテル	簡易宿所	会社・団体の 宿泊所							
		観光目的の 宿泊者が 50%以上	観光目的の 宿泊者が 50%未満	観光目的の 宿泊者が 50%以上	観光目的の 宿泊者が 50%未満								観光目的の 宿泊者が 50%以上	観光目的の 宿泊者が 50%未満					
施設所在地	13,679	7,710	5,940	8,098	4,220	3,860	4,463	2,710	1,740	1,118	780	340	3,960	1,610	5,390	1,210	1,060	440	
01北海道	796	410	380	450	190	260	259	160	100	87	70	20	190	130	330	100	30	10	
02青森県	157	70	90	99	40	70	81	50	30	7	10	0	50	10	70	10	10	0	
03岩手県	201	90	110	113	40	70	81	50	40	7	10	0	90	30	50	20	10	0	
04宮城県	244	110	140	143	50	90	84	40	40	21	20	0	80	10	100	40	20	0	
05秋田県	171	110	70	111	70	40	54	30	20	6	0	0	90	20	100	10	20	0	
06山形県	213	140	70	139	90	50	63	40	20	11	10	10	110	20	50	10	10	10	
07福島県	370	190	180	242	110	140	101	60	40	27	20	10	160	40	130	10	30	10	
08茨城県	194	50	140	118	30	90	66	30	40	10	10	0	130	0	130	10	0	0	
09栃木県	318	200	120	187	110	70	116	70	40	15	10	10	120	60	110	10	10	10	
10群馬県	241	170	70	142	90	50	85	60	20	14	10	0	120	30	60	10	10	10	
11埼玉県	165	40	130	83	10	70	69	20	50	10	10	10	20	10	110	20	10	0	
12千葉県	427	260	160	227	130	90	144	90	60	56	40	10	90	70	150	30	60	20	
13東京都	1,075	350	720	634	170	450	297	100	200	144	80	70	40	10	690	220	80	30	
14神奈川県	542	310	230	319	180	140	173	100	80	20	20	20	120	90	190	50	30	70	
15新潟県	345	210	130	211	120	90	114	80	30	20	10	10	170	40	100	10	10	10	
16富山県	130	80	50	66	30	30	54	40	20	8	0	0	50	10	40	10	10	10	
17石川県	235	170	60	126	80	80	87	70	10	22	20	0	100	20	20	20	20	0	
18福井県	121	80	40	66	40	20	49	30	20	6	10	0	60	10	30	10	10	0	
19山梨県	228	170	60	127	80	40	87	70	10	14	10	0	100	50	50	0	20	0	
20長野県	601	460	140	398	310	90	182	140	40	21	10	10	250	100	120	20	80	40	
21岐阜県	211	150	60	122	80	60	74	60	20	15	20	0	90	30	60	0	10	10	
22静岡県	678	440	240	376	220	160	251	190	70	51	40	10	220	130	200	20	40	60	
23愛知県	431	150	280	280	80	180	138	60	80	32	20	20	70	20	240	50	30	20	
24三重県	258	160	100	141	70	70	94	70	30	23	20	0	100	40	90	10	10	10	
25滋賀県	149	80	60	88	40	50	47	30	20	14	10	0	30	30	60	10	20	10	
26京都府	706	590	120	468	380	194	160	160	30	44	40	0	210	10	220	90	120	10	
27大阪府	528	240	290	293	140	150	172	60	110	63	30	30	30	10	350	110	30	10	
28兵庫県	422	260	160	230	130	100	137	90	50	55	40	10	140	70	130	30	30	20	
29奈良県	106	90	10	68	60	30	32	30	0	6	10	0	50	10	20	10	10	0	
30和歌山県	157	110	50	98	60	40	44	40	10	15	10	0	60	30	40	0	10	0	
31鳥取県	102	60	40	56	30	20	42	30	10	4	0	0	50	10	30	10	10	0	
32島根県	143	70	70	99	50	50	41	30	10	3	0	0	60	10	60	10	10	0	
33岡山県	174	70	100	105	40	60	61	30	30	8	0	0	60	10	80	20	10	0	
34広島県	277	120	160	172	70	100	84	40	40	21	10	10	60	20	130	30	40	10	
35山口県	156	90	70	87	40	50	58	40	20	11	10	0	60	10	60	10	10	0	
36徳島県	81	50	30	53	30	30	25	20	10	3	0	0	30	0	30	0	10	0	
37香川県	112	60	40	64	40	30	39	20	20	9	10	0	30	20	40	10	20	0	
38愛媛県	139	70	70	80	30	50	46	20	20	13	10	10	50	10	60	10	10	0	
39高知県	101	60	50	67	30	30	26	20	10	8	10	0	30	20	40	10	10	0	
40福岡県	401	140	260	227	70	150	139	60	80	35	10	20	50	30	230	60	30	10	
41佐賀県	110	60	50	71	40	40	33	20	10	6	0	0	50	10	30	10	10	0	
42長崎県	206	110	100	120	50	70	68	50	30	18	10	10	50	40	30	20	10	0	
43熊本県	288	190	100	178	110	70	95	70	30	15	10	10	140	30	90	10	20	0	
44大分県	229	140	90	149	80	60	71	50	20	9	10	0	110	30	80	10	10	0	
45宮崎県	124	60	60	79	30	40	38	20	20	7	10	0	30	10	60	10	20	0	
46鹿児島県	229	110	120	129	50	80	85	40	40	15	10	0	50	10	90	20	20	0	
47沖縄県	387	310	70	214	160	60	118	100	20	55	50	0	10	170	130	40	30	0	
運輸局等(再掲)3)																			
北海道運輸局	796	410	380	450	190	260	259	160	100	87	70	20	190	130	330	100	30	10	
東北運輸局	1,356	700	650	847	400	440	429	240	190	316	60	20	580	120	450	80	100	30	
関東運輸局	3,190	1,550	1,630	1,837	820	1,010	1,037	540	330	200	200	120	650	320	1,510	350	220	150	
北陸信越運輸局	1,311	920	390	863	590	260	437	380	110	71	50	20	570	160	340	50	130	60	
中部運輸局	1,699	970	720	966	480	480	606	390	210	127	90	30	540	240	630	100	90	90	
近畿運輸局	2,068	1,370	690	1,245	230	420	626	400	220	197	150	40	520	180	830	260	230	50	
中国運輸局	852	420	430	519	230	290	286	170	120	47	20	20	280	50	350	70	70	10	
四国運輸局	433	230	200	264	130	130	136	80	50	33	20	10	140	40	170	30	40	10	
九州運輸局	1,587	810	770	953	440	510	529	310	220	105	70	40	480	190	650	130	110	30	
沖縄総合事務局	387	310	70	214	160	60	118	100	20	55	50	0	10	170	130	40	30	0	

1) 宿泊目的割合不詳を含む。  
2) 宿泊施設タイプ不詳を含む。

3) 長野県は北陸信越運輸局、福井県は中部運輸局に含まれる。

※拡大推計した結果は推計値であるため四捨五入しており、内訳の合計は必ずしも総数と一致しない場合があります。[統計表を利用する上での注意]を参照)

参考第1 4表 施設所在地(47区分及び運輸局等)、従業者数(3区分)、宿泊目的割合(2区分)別延べ宿泊者数  
並びに施設所在地(47区分及び運輸局等)、宿泊目的割合(2区分)別外国人延べ宿泊者数(従業者数10人以上の施設)

(人泊)

施設所在地(47区分 及び運輸局等)	従業者数(3区分)、宿泊目的割合(2区分)										100人以上		うち		宿泊目的割合(2区分)		
	延べ 宿泊者数 1)		10～29人		30～99人		100人以上		外国人延べ 宿泊者数 1)		観光目的の 宿泊者が 50%未満		観光目的の 宿泊者が 50%未満		観光目的の 宿泊者が 50%未満		
	観光目的の 宿泊者が 50%以上	観光目的の 宿泊者が 50%未満	観光目的の 宿泊者が 50%以上	観光目的の 宿泊者が 50%未満	観光目的の 宿泊者が 50%以上	観光目的の 宿泊者が 50%未満	観光目的の 宿泊者が 50%以上	観光目的の 宿泊者が 50%未満	観光目的の 宿泊者が 50%以上	観光目的の 宿泊者が 50%未満	観光目的の 宿泊者が 50%以上	観光目的の 宿泊者が 50%未満	観光目的の 宿泊者が 50%以上	観光目的の 宿泊者が 50%未満	観光目的の 宿泊者が 50%以上	観光目的の 宿泊者が 50%未満	
	1)	1)	1)	1)	1)	1)	1)	1)	1)	1)	1)	1)	1)	1)	1)	1)	
令和3年11月	30,960,800	15,272,350	15,649,170	11,796,030	3,558,560	8,214,540	11,779,240	6,148,350	5,614,540	7,385,530	1,820,090	108,110	157,750	266,020	266,020	108,110	157,750
01北海道	1,757,610	926,130	831,480	638,670	223,240	415,440	668,810	345,720	313,090	460,130	102,960	1,620	880	1,620	1,620	880	740
02青森県	309,640	90,210	219,430	146,280	38,050	108,230	139,090	32,870	106,210	24,280	4,990	50	620	670	670	50	620
03岩手県	388,070	171,810	216,270	132,880	28,080	106,800	226,840	127,670	99,170	28,530	10,290	30	920	920	920	30	920
04宮城県	668,860	337,390	431,470	269,750	27,310	242,440	307,620	216,560	169,100	141,460	19,930	2,690	430	2,690	2,690	430	2,690
05秋田県	211,330	89,120	122,210	82,610	26,480	62,610	100,720	51,660	49,060	21,520	10,380	30	280	310	310	30	280
06山形県	290,890	132,680	158,210	120,360	49,130	71,230	128,590	65,630	65,030	41,930	19,980	760	630	760	760	630	630
07福島県	661,600	324,470	337,130	264,070	50,360	213,710	231,910	122,360	109,550	165,620	13,870	1,760	1,170	1,760	1,760	1,170	1,170
08茨城県	391,210	178,740	212,470	169,590	10,600	158,990	189,960	60,950	129,010	31,660	7,190	1,320	20	1,320	1,320	20	1,310
09栃木県	732,250	467,810	664,440	426,440	117,170	122,520	339,010	202,510	136,500	153,550	148,130	420	890	1,310	1,310	420	890
10群馬県	496,550	331,410	464,500	292,500	84,450	118,050	199,260	152,170	47,090	94,790	94,790	780	500	780	780	500	500
11埼玉県	305,440	41,620	263,820	121,350	4,770	116,580	140,740	31,600	109,130	43,360	5,250	1,140	10	1,140	1,140	10	1,130
12千葉県	1,450,250	989,450	460,790	284,250	119,700	164,560	367,880	221,670	146,210	798,120	648,090	9,430	52,570	62,000	62,000	9,430	52,570
13東京都	3,471,700	1,337,570	2,106,270	1,440,770	309,890	1,110,420	993,790	386,990	599,390	1,037,140	396,460	75,010	45,380	75,010	75,010	45,380	29,470
14神奈川県	1,283,610	610,790	672,830	486,390	162,600	323,790	460,070	218,190	241,880	337,160	107,150	16,640	8,520	16,640	16,640	8,520	8,120
15新潟県	595,450	243,870	351,580	247,570	50,840	196,730	237,140	130,420	106,710	110,740	62,600	750	30	750	750	30	720
16富山県	249,890	87,130	162,760	109,780	18,550	91,230	99,570	48,970	50,600	40,540	19,610	70	720	70	720	70	720
17石川県	577,960	386,820	191,140	230,280	109,180	121,100	234,380	178,930	55,450	113,310	98,720	70	720	70	720	70	720
18福井県	239,790	109,720	130,070	74,220	21,330	52,900	125,250	48,080	77,170	40,310	40,310	60	490	550	550	60	490
19山梨県	445,780	310,360	135,420	164,160	63,160	101,000	211,070	178,220	32,850	70,560	68,990	310	230	310	310	230	230
20長野県	521,900	354,090	315,350	185,540	129,810	185,540	419,010	282,890	136,120	141,640	109,200	300	300	1,020	1,020	300	300
21岐阜県	390,330	241,840	148,490	160,520	60,520	102,400	151,000	104,550	46,450	76,780	930	720	220	930	930	720	220
22静岡県	2,699,640	675,810	593,820	468,890	136,850	332,030	560,970	356,350	204,620	239,790	182,610	4,010	260	4,010	4,010	260	3,740
23愛知県	1,105,300	289,310	815,610	602,190	102,010	500,180	346,780	108,060	238,350	156,320	79,240	6,790	1,490	6,790	6,790	1,490	5,310
24三重県	530,920	319,660	211,240	172,260	47,840	124,420	226,310	149,080	81,240	132,340	126,760	30	1,040	1,070	1,070	30	1,040
25滋賀県	283,200	160,660	122,540	114,200	34,200	80,000	75,500	38,440	37,060	93,500	88,020	640	640	860	860	640	640
26京都府	1,633,150	1,257,920	374,030	678,600	450,690	226,710	654,680	509,930	144,740	299,870	2,570	10,310	4,770	2,570	2,570	10,310	4,770
27大阪府	1,864,350	802,600	1,061,750	610,960	233,530	377,430	644,700	193,630	451,060	608,690	375,430	25,070	13,890	25,070	25,070	13,890	11,180
28兵庫県	953,110	484,230	468,880	304,710	70,830	233,880	337,570	161,460	176,110	310,820	58,890	3,220	580	3,220	3,220	580	2,640
29奈良県	139,790	126,740	131,040	112,960	52,370	11,290	39,550	37,720	1,840	36,660	36,660	270	30	270	270	30	30
30和歌山県	332,790	240,720	92,060	112,900	50,740	62,160	118,680	95,970	22,720	101,210	94,020	100	340	440	440	100	340
31鳥取県	193,940	89,330	104,610	74,910	8,060	66,850	95,220	61,680	33,540	23,810	19,600	330	300	330	330	300	300
32島根県	265,410	96,290	169,120	127,470	25,320	102,150	135,170	68,190	66,970	2,780	2,780	60	630	660	660	60	630
33岡山県	391,620	97,640	293,990	184,000	29,900	154,100	173,760	52,120	121,640	33,860	15,620	20	940	950	950	20	940
34広島県	624,050	190,890	433,160	288,120	66,590	191,530	242,120	75,820	166,300	123,810	48,480	1,460	2,320	3,780	3,780	1,460	2,320
35山口県	300,630	136,020	164,600	116,310	24,460	91,850	142,610	81,830	60,770	41,710	29,730	1,110	80	1,110	1,110	80	1,030
36徳島県	126,240	60,840	65,400	51,920	14,090	37,830	45,520	17,960	27,560	28,800	20,930	100	90	100	100	90	90
37香川県	246,750	104,420	142,330	177,780	17,780	60,160	108,940	47,700	61,240	59,870	38,940	350	210	350	350	210	210
38愛媛県	284,190	75,030	209,160	106,530	12,550	93,980	116,890	38,190	78,690	60,770	24,290	880	860	880	880	860	860
39高知県	181,050	69,650	111,400	93,760	18,380	75,380	51,320	26,510	24,800	35,980	24,760	190	170	190	190	170	170
40福岡県	1,077,000	301,880	775,130	446,780	66,330	380,460	439,570	165,880	273,690	190,650	69,660	8,650	630	8,650	8,650	630	8,010
41佐賀県	170,480	65,890	104,590	24,220	60,080	71,200	29,090	42,100	14,980	12,570	2,410	560	20	560	560	20	540
42長崎県	513,380	289,820	232,560	172,130	49,770	122,360	242,130	144,520	97,610	99,120	95,530	630	4,360	4,990	4,990	630	4,360
43熊本県	464,310	209,570	254,740	190,890	54,690	136,190	217,360	121,130	96,230	56,060	33,740	920	890	920	920	890	890
44大分県	445,540	223,330	222,210	195,940	55,510	140,420	159,400	88,350	71,050	90,210	79,470	80	1,080	1,170	1,170	80	1,080
45宮崎県	286,330	106,830	170,940	122,840	21,280	101,560	124,590	47,050	68,950	38,900	38,470	460	410	460	460	410	410
46鹿児島県	467,930	215,510	251,140	175,290	29,600	144,410	182,160	80,630	101,530	110,480	105,280	1,000	580	1,000	1,000	580	580
47沖縄県	1,015,500	850,910	164,590	279,060	157,760	121,290	314,850	276,480	38,370	421,600	416,670	14,790	810	15,600	15,600	14,790	810
運輸局等(再掲)	1,757,610	926,130	831,480	638,670	223,240	415,440	668,810	345,720	313,090	460,130	102,960	1,620	880	1,620	1,620	880	740
北海道運輸局	2,530,390	1,045,660	1,484,730	1,022,430	217,400	805,020	1,084,790	486,670	598,120	423,170	341,580	7,150	6,420	7,150	7,150	6,420	6,420
東北運輸局	8,576,810	4,167,760	4,381,190	3,108,710	872,340	2,215,920	2,901,770	1,452,310	2,566,330	1,843,110	723,220	188,750	94,230	188,750	188,750	94,230	94,230
関東運輸局	2,299,290	1,239,720	1,059,570	902,980	308,380	594,600	990,990	641,210	348,880	406,230	290,130	3,290	2,880	3,290	3,290	2,880	2,880
中部運輸局	3,535,970	1,636,370	1,899,220	1,480,120	368,550	1,111,570	1,410,310	762,110	1,410,310	645,540	505,700	13,360	10,800	13,360	1		

参考第1 5表 施設所在地(47区分及び運輸局等)、従業者数(3区分)、宿泊目的割合(2区分)別実宿泊者数並びに施設所在地(47区分及び運輸局等)、宿泊目的割合(2区分)別外国人実宿泊者数(従業者数10人以上の施設)

施設所在地(47区分及び運輸局等)	従業者数(3区分)、宿泊目的割合(2区分)											実宿泊者数		外国人実宿泊者数		宿泊目的割合(2区分)	
	10～29人			30～99人			100人以上			1)	1)	うち外国人実宿泊者数	観光目的の観光者が50%未満	観光目的の観光者が50%未満	観光目的の観光者が50%以上	観光目的の観光者が50%未満	観光目的の観光者が50%以上
	1)	観光目的の観光者が50%以上	観光目的の観光者が50%未満	1)	観光目的の観光者が50%以上	観光目的の観光者が50%未満	1)	観光目的の観光者が50%以上	観光目的の観光者が50%未満								
令和3年11月	24,652,570	12,775,320	11,848,530	8,982,820	2,907,520	6,059,420	9,659,210	5,271,420	4,374,950	6,010,540	4,596,380	1,414,160	139,310	50,490	88,760	510	570
01北海道	1,326,720	746,060	580,660	451,140	162,860	288,280	513,980	299,400	220,170	361,600	289,400	72,200	1,080	570	300	400	300
02青森県	241,580	80,650	160,930	103,660	32,330	71,330	116,040	30,450	85,590	21,880	17,870	4,010	340	40	20	490	490
03岩手県	329,310	157,200	172,110	105,710	23,240	82,470	119,070	117,840	117,880	23,880	16,120	7,760	1,420	280	20	1,140	1,140
04宮城県	520,430	221,700	298,730	185,040	24,610	160,430	205,690	81,450	124,240	129,700	115,640	14,070	1,420	280	20	210	210
05秋田県	161,090	67,940	93,150	70,830	23,630	47,200	66,800	37,280	36,600	37,100	7,030	9,350	240	20	210	210	210
06山形県	238,410	119,220	119,190	93,980	42,290	51,690	107,330	57,550	49,780	37,100	19,360	17,750	240	30	210	210	210
07福島県	556,120	295,580	260,540	199,440	42,830	156,610	200,820	109,210	91,610	155,860	143,550	12,320	40	670	40	670	670
08茨城県	299,440	74,380	225,060	120,720	9,590	111,120	155,960	59,000	96,960	22,760	5,790	16,970	660	20	640	640	640
09栃木県	640,820	429,110	211,700	205,290	107,260	98,030	294,340	184,880	109,460	141,190	136,980	4,210	980	320	660	660	660
10群馬県	435,050	306,450	128,610	162,020	74,880	87,140	143,880	41,460	87,700	87,700	87,700	650	380	270	380	380	380
11埼玉県	227,010	37,510	189,500	77,240	3,890	73,350	115,470	28,830	86,640	34,290	4,780	29,510	560	0	560	560	560
12千葉県	1,179,900	838,350	341,550	224,430	109,860	114,570	303,820	185,250	118,560	651,620	543,240	108,420	41,980	6,830	35,150	15,260	15,260
13東京都	2,571,480	981,580	1,570,940	1,072,980	226,350	832,860	737,280	290,050	442,040	761,220	465,180	296,040	34,050	18,740	15,260	5,340	5,340
14神奈川県	1,044,120	529,250	514,870	378,410	137,500	240,910	376,560	191,090	185,470	289,150	200,660	88,490	10,180	4,840	4,840	5,340	5,340
15新潟県	489,170	223,370	265,800	188,070	46,110	141,960	206,460	121,730	84,730	94,640	55,530	39,110	340	20	320	320	320
16富山県	198,800	81,380	117,420	85,910	17,700	68,210	78,980	46,690	32,290	33,610	16,990	16,920	330	10	320	320	320
17石川県	499,940	344,920	155,020	182,200	88,360	93,840	215,330	166,300	48,830	102,610	90,260	12,350	60	60	460	460	460
18福井県	201,550	100,920	100,630	57,900	19,190	38,710	104,950	43,030	61,910	38,700	38,700	38,700	440	50	390	390	390
19山梨県	402,010	289,670	112,340	140,010	57,940	82,070	192,480	163,730	287,300	69,520	67,980	1,540	480	260	220	220	220
20長野県	727,730	434,690	293,040	266,100	115,780	150,320	342,390	228,640	113,750	119,240	90,270	28,970	680	200	480	480	480
21岐阜県	332,650	219,800	112,850	132,210	53,980	78,230	131,830	97,210	34,620	68,610	68,610	930	710	210	210	210	210
22静岡県	1,045,660	602,400	443,260	353,070	117,860	235,210	483,580	324,120	159,460	209,010	160,420	48,580	1,660	180	1,470	1,470	1,470
23愛知県	844,740	242,440	602,150	439,480	80,130	359,350	277,820	95,020	182,650	127,440	67,290	60,150	3,680	840	2,840	2,840	2,840
24三重県	451,120	292,170	158,960	131,950	38,140	93,810	197,910	137,760	60,150	121,270	116,270	5,000	420	30	490	490	490
25滋賀県	233,700	141,330	92,370	68,580	28,060	58,520	62,320	32,680	29,640	84,800	80,590	4,210	610	190	330	330	330
26京都府	1,182,790	887,030	500,170	321,700	177,260	177,260	483,770	368,190	115,580	198,850	197,140	1,710	4,800	3,170	1,630	1,630	1,630
27大阪府	1,433,110	817,820	294,550	466,550	181,130	285,430	503,720	148,550	355,170	462,840	288,150	174,690	13,900	7,170	6,730	6,730	6,730
28兵庫県	807,990	448,290	359,700	245,690	67,940	177,740	281,400	146,550	134,860	280,900	233,800	47,100	1,480	210	1,270	1,270	1,270
29奈良県	115,690	106,500	91,190	53,530	45,670	7,860	32,520	31,190	1,330	29,640	29,640	29,640	160	140	20	20	20
30和歌山県	282,830	212,700	70,140	91,440	43,190	48,250	101,300	85,470	15,830	90,100	84,040	6,060	210	90	120	120	120
31鳥取県	161,840	82,860	78,980	53,700	6,920	46,780	86,090	58,110	27,980	22,050	17,830	4,220	150	20	300	300	300
32島根県	227,420	88,920	138,510	104,060	23,580	80,480	120,590	62,560	58,030	2,780	2,780	2,780	310	10	330	330	330
33岡山県	304,790	85,070	219,730	136,870	25,730	111,140	144,260	48,740	95,520	23,670	10,600	13,060	530	10	520	520	520
34広島県	516,350	173,440	342,910	207,360	56,750	150,610	203,150	72,260	130,890	105,840	44,430	61,410	2,650	1,450	1,200	1,200	1,200
35山口県	236,080	123,530	121,550	74,990	19,780	55,210	121,120	74,690	46,420	39,970	29,050	10,920	620	40	570	570	570
36徳島県	101,910	55,940	45,980	40,970	13,220	27,750	34,440	16,220	18,220	26,500	26,500	26,500	50	10	40	40	40
37香川県	201,810	94,760	107,050	56,010	14,770	41,240	62,290	45,060	47,230	53,590	34,930	18,570	250	110	140	140	140
38愛媛県	234,340	71,150	163,200	80,540	11,640	68,900	99,850	35,980	63,870	53,960	23,530	30,430	420	20	410	410	410
39高知県	147,160	61,930	85,230	71,460	16,580	54,890	45,120	24,060	21,060	30,580	21,300	9,280	60	10	50	50	50
40福岡県	873,070	252,990	620,080	354,020	55,010	299,010	366,670	140,560	226,110	152,380	57,420	94,960	3,390	390	3,000	3,000	3,000
41佐賀県	138,450	63,060	75,390	66,440	22,460	43,980	57,750	28,500	29,250	14,250	12,100	2,150	350	20	340	340	340
42長崎県	423,300	238,560	164,740	130,980	43,900	87,080	200,690	125,280	75,400	91,640	89,380	2,260	2,170	410	1,760	1,760	1,760
43熊本県	396,160	190,340	205,820	151,920	50,170	101,750	191,190	107,720	83,460	53,060	32,450	20,610	330	20	310	310	310
44大分県	386,850	208,700	178,150	153,720	49,470	104,250	147,640	84,200	63,450	85,480	75,030	10,450	510	80	430	430	430
45宮崎県	247,990	100,630	139,860	101,760	19,690	82,070	109,150	44,250	57,400	37,080	36,690	66,690	290	50	240	240	240
46鹿児島県	367,770	183,690	183,180	123,640	20,100	102,630	146,040	70,630	75,410	98,100	92,960	5,140	350	120	230	230	230
47沖縄県	666,330	549,380	116,960	202,640	113,790	88,860	210,410	185,160	25,240	253,280	250,430	2,850	2,620	2,350	2,350	2,350	2,350
運輸局等(再掲)	1,326,720	746,060	580,660	451,140	162,860	288,280	513,980	299,400	220,170	361,600	289,400	72,200	1,080	570	300	400	300
北海道運輸局	2,046,930	942,260	1,104,670	758,660	188,920	569,740	903,470	433,780	469,700	384,810	319,560	65,240	3,460	440	3,020	3,020	3,020
東北運輸局	6,799,810	3,484,300	3,294,550	2,281,080	727,260	1,640,050	2,361,240	1,109,330	2,057,490	1,512,310	545,180	89,550	31,290	31,290	58,210	58,210	58,210
関東運輸局	1,915,640	1,084,360	831,270	722,280	267,950	454,330	663,660	279,600	350,390	350,390	350,390	97,340	1,860	290	1,580	1,580	1,580
中部運輸局	2,875,710	1,457,730	1,114,610	1,141,840	309,300	805,310	1,196,090	697,140	498,790	565,200	451,290	113,730	7,130	1,810	5,310	5,310	5,310
近畿運輸局	4,056,110	2,413,680	1,641,230	1,443,960	687,690	755,060	1,465,010	812,620	652,410	1,147,120	913,360	233,760	21,160	10,970	10,970	10,970	10,970
中国運輸局	1,446,490	553,810	892,680	576,980	132,750</												

参考第1 6表 施設所在地(47区分及び運輸局等)、宿泊施設タイプ(6区分)別延べ宿泊者数(従業員数10人以上の施設)並びに施設所在地(47区分及び運輸局等)、宿泊施設タイプ(6区分)別外国人延べ宿泊者数(従業員数10人以上の施設)

施設所在地(47区分及び運輸局等)	延べ宿泊者数						宿泊施設タイプ(6区分)						宿泊施設タイプ(6区分)						(人泊)
	延べ宿泊者数 <sup>1)</sup>	旅館	リゾートホテル	ビジネスホテル	シティホテル	簡易宿所	会社・団体の宿泊所	外国人延べ宿泊者数 <sup>1)</sup>	旅館	リゾートホテル	ビジネスホテル	シティホテル	簡易宿所	会社・団体の宿泊所					
令和3年11月	30,960,800	5,091,300	4,746,600	15,456,160	4,759,800	610,480	248,950	266,020	3,100	22,190	118,160	117,410	4,710	450					
01北海道	1,757,610	271,680	144,990	923,840	397,880	10,030	9,190	1,620	30	40	1,160	380	10	0					
02青森県	309,640	54,310	13,410	213,490	26,330	2,100	-	670	10	0	620	30	10	-					
03岩手県	388,070	102,090	74,320	155,750	51,130	4,060	720	950	0	10	820	110	0	0					
04宮城県	668,860	165,600	58,320	369,660	55,280	27,550	2,450	2,690	30	90	1,650	840	80	0					
05秋田県	211,330	14,610	14,610	191,330	25,350	4,140	410	310	10	0	30	270	0	0					
06山形県	290,890	124,150	14,230	118,350	25,250	680	8,230	760	240	0	180	30	10	290					
07福島県	661,600	195,660	138,610	291,130	22,970	6,210	7,020	1,760	20	30	1,590	110	10	0					
08茨城県	391,210	58,400	7,990	283,750	37,420	1,590	2,070	1,320	0	0	1,030	290	0	0					
09栃木県	732,250	251,410	192,560	260,470	11,710	5,290	10,810	1,310	120	160	960	20	50	0					
10群馬県	496,550	251,380	66,490	160,160	12,370	3,200	2,960	780	250	30	490	10	0	0					
11埼玉県	305,440	15,250	12,070	228,870	43,460	4,060	1,730	1,140	0	0	1,020	110	0	0					
12千葉県	1,450,250	111,850	775,560	356,740	160,880	37,280	7,870	62,000	30	1,260	16,050	43,390	1,270	0					
13東京都	3,471,700	29,450	22,530	2,255,290	1,056,140	74,030	26,860	75,010	120	840	32,120	40,960	830	140					
14神奈川県	1,283,610	114,210	212,150	655,320	250,900	15,680	35,350	16,640	290	3,060	5,490	7,780	10	0					
15新潟県	595,450	194,300	54,220	296,500	37,990	7,010	5,430	750	10	20	530	190	0	0					
16富山県	249,890	63,740	14,750	142,640	25,080	2,380	1,300	730	0	0	640	90	0	0					
17石川県	577,960	195,310	24,230	278,720	67,130	8,300	270	790	20	0	620	40	120	0					
18福井県	239,790	88,230	18,100	114,970	17,180	1,310	-	550	30	40	460	10	0	-					
19山梨県	445,780	156,820	138,490	127,400	7,510	10,050	5,510	540	50	230	230	0	30	0					
20長野県	875,990	235,390	203,910	332,370	51,340	37,130	15,850	1,020	230	40	590	160	0	0					
21岐阜県	390,330	123,520	81,210	161,540	12,930	6,410	4,720	930	510	30	380	20	0	0					
22静岡県	1,269,640	298,440	308,300	553,370	64,580	20,240	24,710	4,010	120	130	3,490	250	10	0					
23愛知県	1,105,300	75,260	52,590	759,940	183,400	26,140	7,970	6,790	50	210	4,740	1,770	20	0					
24三重県	530,920	153,660	140,360	225,380	10,280	600	640	1,070	10	20	1,000	50	0	0					
25滋賀県	283,200	42,230	58,950	127,710	40,340	10,240	3,730	860	0	50	570	240	0	0					
26京都府	1,633,150	211,580	63,520	869,900	380,800	92,330	15,030	10,310	210	70	6,210	2,400	1,400	10					
27大阪府	1,864,350	15,880	242,300	1,015,740	544,760	42,040	3,630	25,070	0	1,260	10,350	12,860	600	0					
28兵庫県	953,110	191,840	167,740	375,320	188,690	12,330	17,180	3,220	230	10	2,610	370	0	0					
29奈良県	139,790	43,560	19,050	31,220	38,810	7,150	-	270	70	10	100	90	0	-					
30和歌山県	332,790	109,460	104,270	90,350	10,880	14,700	3,120	440	20	20	330	20	0	0					
31鳥取県	193,940	84,700	8,400	69,840	29,300	1,700	-	330	20	0	200	90	10	-					
32島根県	265,410	79,180	4,140	161,630	18,990	970	500	660	0	0	610	40	0	0					
33岡山県	391,620	60,040	7,350	251,680	64,910	7,280	360	950	0	0	930	30	0	0					
34広島県	624,050	64,870	68,790	366,110	96,570	24,130	3,580	3,780	10	40	2,070	1,660	0	0					
35山口県	300,630	81,280	19,920	168,130	19,900	3,430	1,970	1,110	10	0	1,080	20	10	0					
36徳島県	126,240	25,840	24,730	54,600	18,590	1,650	840	100	0	0	90	10	0	0					
37香川県	246,750	49,010	45,610	111,970	38,340	1,760	1,550	880	10	120	210	20	0	0					
38愛媛県	284,190	63,230	3,510	169,550	43,590	2,760	1,550	880	20	0	820	50	0	0					
39高知県	181,050	34,600	16,650	99,850	27,430	2,520	-	190	0	0	60	130	0	-					
40福岡県	1,077,000	49,090	63,120	709,100	232,430	15,450	7,800	8,650	0	80	7,710	840	10	0					
41佐賀県	170,480	53,030	10,570	89,970	11,640	5,270	0	560	0	0	510	40	0	0					
42長崎県	513,380	71,010	163,460	207,980	63,380	4,990	2,560	4,990	40	270	4,480	150	40	0					
43熊本県	464,310	122,650	61,800	234,940	38,810	5,000	1,110	920	10	0	850	60	0	0					
44大分県	445,540	99,570	115,860	196,840	29,120	2,920	1,230	1,170	60	20	1,080	0	0	0					
45宮崎県	286,330	33,130	54,810	168,040	19,410	10,850	70	460	30	50	390	0	0	0					
46鹿児島県	467,930	87,110	64,450	267,030	70,650	8,200	490	1,000	100	390	460	10	150	0					
47沖縄県	1,015,500	5,600	573,580	298,900	117,970	17,340	2,100	15,600	100	13,530	1,350	20	20	0					
運輸局等(再掲) <sup>2)</sup>																			
北海道運輸局	1,757,610	271,680	144,990	923,840	397,880	10,030	9,190	1,620	30	40	1,160	380	10	0					
東北運輸局	2,530,390	714,510	313,510	1,232,500	206,300	44,750	18,820	7,150	320	140	4,900	1,400	100	290					
関東運輸局	8,576,810	988,770	1,427,840	4,328,280	1,980,390	151,180	4,328,280	158,750	870	5,580	57,400	92,570	2,190	140					
北陸信越運輸局	2,299,290	692,740	297,110	1,050,230	181,540	54,820	22,850	3,290	260	60	3,280	470	120	0					
中部信越運輸局	3,535,970	739,100	600,550	1,815,190	288,370	54,700	13,360	13,360	730	440	10,060	2,090	40	0					
近畿運輸局	5,206,380	614,560	655,840	2,510,230	1,204,280	178,800	42,680	40,180	590	1,420	20,170	15,990	2,000	10					
中国運輸局	1,775,650	376,070	108,600	1,017,390	229,670	37,510	6,410	6,820	50	50	4,880	1,830	20	0					
四国運輸局	838,230	172,670	90,500	435,970	127,950	8,690	2,440	1,520	30	120	1,170	200	0	0					
九州運輸局	3,424,970	515,600	534,070	1,843,900	465,440	52,680	13,260	17,740	140	810	15,480	1,100	210	0					
沖縄総合事務局	1,015,500	5,600	573,580	298,900	117,970	17,340	2,100	15,600	100	13,530	1,350	20	20	0					

<sup>1)</sup> 宿泊施設タイプ不詳を含む。  
<sup>2)</sup> 長野県は北陸信越運輸局、福井県は中部運輸局に含まれる。  
 ※ 拡大推計した結果は推計値であるため四捨五入しており、内訳の合計は必ずしも総数と一致しない場合がある(詳細は統計報告書の「統計表を利用する上での注意」を参照)

参考第 1 7 表 施設所在地(47区分及び運輸局等)、宿泊施設タイプ(6区分)別実宿泊者数(従業者数10人以上の施設)並びに施設所在地(47区分及び運輸局等)、宿泊施設タイプ(6区分)別外国人実宿泊者数

施設所在地(47区分 及び運輸局等)	宿泊施設タイプ(6区分)						宿泊施設タイプ(6区分)						(人)	
	実 宿 泊 者 数 1)	旅 館	リ ン ト ー テ ル ホ テ ル	ビ ジ ネ ス ホ テ ル	シ テ ル ホ テ ル	簡 易 宿 所	会 社・ 団 体 の 宿 泊 所	わ ち の 外 国 人 実 宿 泊 者 数 1)	旅 館	リ ン ト ー テ ル ホ テ ル	ビ ジ ネ ス ホ テ ル	シ テ ル ホ テ ル		簡 易 宿 所
令和3年11月	24,652,570	4,658,180	3,974,110	11,673,600	3,687,790	470,970	182,650	139,310	2,250	8,020	67,310	58,640	3,000	80
01北海道	1,326,720	231,110	124,120	655,550	302,920	8,050	4,980	1,080	20	40	750	260	10	0
02青森県	241,580	48,550	12,450	157,610	21,440	1,530	-	340	10	10	290	30	0	0
03岩手県	329,310	90,930	69,860	122,900	42,630	2,360	630	510	0	10	400	100	0	0
04宮城県	520,430	156,170	53,500	256,300	38,510	13,730	2,210	1,420	20	90	900	390	20	0
05秋田県	161,090	54,630	12,070	71,340	20,020	2,840	210	240	10	0	30	200	0	0
06山形県	238,410	112,800	12,110	91,670	18,910	370	2,560	240	60	0	120	30	0	30
07福島県	556,120	179,960	126,350	298,150	15,210	2,830	3,620	710	20	20	600	60	0	0
08茨城県	299,440	56,120	6,740	208,230	25,210	1,170	1,960	660	0	0	550	110	0	0
09栃木県	640,820	234,190	173,400	209,900	8,880	4,880	9,570	980	90	110	700	20	50	0
10群馬県	435,050	237,660	57,130	124,790	10,480	2,250	2,740	650	240	30	370	10	0	0
11埼玉県	227,010	14,110	10,630	161,120	35,900	3,530	1,710	560	0	0	520	40	0	0
12千葉県	1,179,900	99,950	653,880	274,310	110,500	34,090	7,110	41,980	30	870	13,330	26,640	1,110	40
13東京都	2,571,480	24,670	17,040	1,679,490	783,650	48,840	12,600	34,050	70	490	18,120	14,830	510	40
14神奈川県	1,044,120	103,990	188,650	498,870	206,890	15,240	30,470	10,180	270	2,460	3,640	3,810	10	0
15新潟県	489,170	180,250	45,040	226,020	29,670	3,960	4,240	340	10	10	290	30	0	0
16富山県	198,800	59,760	13,690	102,460	19,710	2,040	1,140	330	0	0	270	50	10	0
17石川県	499,940	190,800	21,200	224,980	57,100	5,590	270	520	20	0	470	20	10	0
18福井県	201,550	82,830	14,850	89,360	13,390	1,110	-	440	10	40	380	10	0	-
19山梨県	402,010	147,190	129,460	106,250	6,190	9,300	3,610	480	40	190	220	0	30	0
20長野県	727,730	219,300	154,990	276,490	42,270	22,610	12,080	680	150	30	350	140	0	0
21岐阜県	332,650	114,280	74,530	123,470	11,670	5,300	3,400	930	10	30	370	20	0	0
22静岡県	1,045,660	274,280	162,340	412,110	56,010	16,820	19,100	1,660	60	90	1,390	100	10	0
23愛知県	844,740	70,680	43,210	551,450	141,530	25,260	6,610	3,680	40	120	2,890	610	20	0
24三重県	451,120	146,850	127,010	168,070	8,520	230	440	420	10	20	350	40	0	0
25滋賀県	233,700	37,100	55,670	97,770	33,480	7,380	2,300	610	0	40	410	160	0	0
26京都府	1,182,790	50,620	62,650	182,750	259,350	70,120	12,050	4,800	150	600	2,510	1,200	880	0
27大阪府	1,433,110	15,500	193,470	777,010	410,990	32,850	3,280	13,900	0	920	6,210	6,530	240	0
28兵庫県	807,950	183,760	155,240	292,190	154,300	11,730	10,780	1,480	80	0	1,240	160	0	0
29奈良県	115,690	39,870	16,150	23,200	29,930	6,550	-	160	50	0	50	50	0	-
30和歌山県	282,830	99,960	88,100	69,920	8,420	13,580	2,850	210	70	10	120	20	0	0
31鳥取県	161,840	78,030	8,400	50,430	23,800	1,170	-	150	10	0	80	50	10	-
32島根県	227,420	73,870	2,430	134,990	15,250	820	80	310	0	0	290	20	0	0
33岡山県	304,790	53,800	6,700	189,960	47,950	6,220	170	530	0	0	510	30	0	0
34広島県	516,350	62,110	61,400	289,840	79,940	20,210	2,840	2,650	10	30	990	1,610	0	0
35山口県	236,080	82,850	19,090	112,030	18,030	3,010	1,080	620	10	0	590	10	10	0
36徳島県	101,910	23,720	23,630	37,870	14,490	1,400	800	50	0	0	40	10	0	0
37香川県	201,810	46,930	40,630	80,480	32,250	1,470	50	250	100	100	140	10	0	0
38愛媛県	234,340	60,000	3,380	131,250	36,100	2,170	1,440	420	10	0	390	20	0	0
39高知県	147,160	31,630	14,420	76,660	22,130	2,320	-	60	0	0	30	30	0	-
40福岡県	873,070	43,440	55,160	569,790	185,810	11,670	7,170	3,390	0	50	2,830	500	10	0
41佐賀県	118,450	51,070	9,850	62,170	10,680	4,660	0	350	0	0	320	30	0	0
42長崎県	423,300	60,610	150,970	151,330	53,270	4,120	2,390	2,170	10	220	1,800	120	30	0
43熊本県	396,160	112,040	56,290	187,580	35,040	4,110	1,100	330	0	0	270	40	0	0
44大分県	386,850	92,190	109,740	153,910	27,140	2,730	1,140	510	60	20	430	0	0	0
45宮崎県	247,990	28,360	51,600	139,650	17,690	10,630	70	290	10	50	230	0	0	0
46鹿児島県	367,770	80,510	49,900	172,600	59,440	5,050	280	350	0	70	260	10	20	0
47沖縄県	666,330	3,860	341,980	221,360	85,100	12,620	1,510	2,620	60	1,800	270	470	20	0
運輸局等(再掲)2)														
北海道運輸局	1,326,720	231,110	124,120	655,550	302,920	8,050	4,980	1,080	20	40	750	260	10	0
東北運輸局	2,046,930	643,030	286,340	927,960	156,730	23,650	9,220	3,460	120	120	2,340	810	30	30
関東運輸局	6,799,810	917,880	1,236,940	3,262,950	1,187,700	119,310	69,780	89,550	750	4,150	37,440	45,460	1,710	40
北陸信越運輸局	1,915,640	650,100	234,920	829,950	148,750	34,190	17,780	1,860	180	40	1,390	280	20	0
中部運輸局	2,875,710	688,930	526,950	1,350,460	231,110	48,720	29,580	7,130	630	290	5,380	780	40	0
近畿運輸局	4,056,110	542,090	559,260	1,884,400	896,470	142,200	31,270	21,160	340	1,040	10,530	8,120	1,120	10
中国運輸局	1,446,490	350,670	98,020	777,240	184,970	31,430	4,160	4,270	40	40	2,450	1,720	20	0
四国運輸局	685,230	162,280	82,070	326,260	104,970	7,350	2,290	790	20	100	600	70	0	0
九州運輸局	2,833,600	468,230	483,520	1,437,040	389,070	43,560	12,150	7,390	80	410	6,150	700	50	0
沖縄総合事務局	666,330	3,860	341,980	221,360	85,100	12,620	1,510	2,620	60	1,800	270	470	20	0

1) 宿泊施設タイプ不詳を含む。  
 2) 長野県は北陸信越運輸局、福井県は中部運輸局に含まれる。  
 ※ 拡大推計した結果は推計値であるため四捨五入しており、内訳の合計は必ずしも総数と一致しない場合があります(詳細は統計報告書の「統計表を利用する上での注意」を参照)

参考第18表 施設所在地(47区分及び運輸局等)、従業員数(3区分)、宿泊目的割合(2区分)別定員稼働率、従業員稼働率(従業員数10人以上の施設)並びに施設タイプ(6区分)別定員稼働率(従業員数10人以上の施設)

施設所在地(47区分及び運輸局等)	定員稼働率(1)、2)		従業員数(3区分)、宿泊目的割合(2区分)					宿泊施設タイプ(6区分)										
	定員稼働率(1)、2)	観光目的の宿泊者が50%以上	10~29人		30~99人		100人以上		旅館	リゾートホテル	ビジネスホテル	シティホテル	簡易宿所	会社・団体の宿泊所				
			1)	観光目的の宿泊者が50%未満	1)	観光目的の宿泊者が50%以上	観光目的の宿泊者が50%未満	1)							観光目的の宿泊者が50%以上	観光目的の宿泊者が50%未満		
				観光目的の宿泊者が50%以上		観光目的の宿泊者が50%未満											観光目的の宿泊者が50%以上	観光目的の宿泊者が50%未満
令和3年11月	36.5	31.6	43.1	25.0	43.2	38.1	34.0	44.1	35.7	34.6	39.6	29.3	32.4	44.3	37.6	17.1	15.9	
01北海道	29.4	24.1	39.1	27.6	38.0	30.0	23.7	42.6	24.4	27.7	34.7	21.5	11.5	41.3	35.9	16.5	16.1	
02青森県	41.8	28.3	52.0	32.1	53.5	41.2	25.4	51.0	29.7	27.3	44.7	26.0	20.7	55.0	45.2	10.3	-	
03岩手県	39.3	31.3	49.3	23.0	46.9	39.6	33.5	51.6	38.8	33.1	55.7	27.3	33.3	56.3	56.0	20.8	23.9	
04宮城県	39.6	29.9	48.1	19.0	47.7	41.0	30.1	34.1	34.6	37.5	32.2	28.5	31.2	54.2	37.9	25.3	17.1	
05秋田県	31.6	21.2	49.0	15.3	41.9	34.1	24.7	56.5	43.0	29.5	82.0	22.1	22.1	54.4	58.5	7.8	9.2	
06山形県	32.2	23.2	47.8	19.0	43.0	36.6	27.5	53.9	32.8	24.2	48.6	25.8	21.2	53.8	48.3	1.2	29.0	
07福島県	35.5	29.1	45.0	18.3	42.9	34.7	26.6	53.0	39.0	31.3	48.6	35.4	35.4	51.5	54.6	9.4	21.0	
08茨城県	39.4	24.1	46.9	8.7	46.5	41.5	31.9	48.5	44.0	41.9	39.9	21.2	53.0	46.9	44.0	18.4	56.5	
09栃木県	42.5	39.8	48.2	41.6	52.0	42.6	40.8	43.6	43.6	33.9	39.9	38.6	43.4	47.4	42.8	26.8	35.1	
10群馬県	36.4	32.3	48.6	32.8	47.6	34.0	37.2	26.6	36.3	36.3	37.2	37.2	21.5	53.3	40.1	14.7	11.7	
11埼玉県	40.9	27.7	44.2	43.3	46.5	37.8	28.6	41.7	45.9	51.3	45.2	31.9	25.6	44.2	42.8	22.0	11.9	
12千葉県	36.0	36.9	34.3	33.7	41.5	33.3	32.0	35.6	38.4	42.0	28.1	24.8	32.3	39.1	34.3	20.4	15.1	
13東京都	35.5	32.9	37.3	37.9	32.8	35.6	36.1	35.1	32.4	31.2	34.6	25.2	25.2	39.1	31.1	27.3	18.5	
14神奈川県	41.2	37.6	45.1	41.2	46.8	42.3	42.0	42.0	40.0	37.4	46.8	30.7	46.7	49.2	37.2	16.5	18.9	
15新潟県	33.3	21.6	53.7	16.6	56.1	32.9	25.7	49.9	27.2	19.7	53.5	26.9	13.4	58.4	49.5	13.6	22.3	
16富山県	38.0	26.7	49.1	17.2	53.4	35.0	29.2	43.3	43.2	39.2	47.9	29.7	30.8	49.2	49.0	5.4	13.1	
17石川県	37.6	34.9	44.5	38.8	45.4	35.5	34.2	40.6	39.8	38.1	56.4	30.3	30.9	47.8	55.2	9.8	2.4	
18福井県	41.1	30.6	58.0	20.5	58.4	42.9	30.4	57.7	41.7	41.7	-	33.2	30.3	61.5	39.9	4.7	-	
19山梨県	34.2	30.4	47.5	18.5	53.4	35.6	35.7	34.8	38.9	28.6	87.2	26.4	33.3	47.2	54.2	15.2	58.8	
20長野県	28.7	22.3	50.4	12.3	46.0	37.4	32.2	58.1	29.8	28.6	49.7	23.0	23.4	51.9	58.7	13.4	10.1	
21岐阜県	36.3	30.0	55.2	36.2	59.4	37.3	34.0	47.7	34.6	34.6	-	30.4	34.7	52.2	40.9	10.6	14.4	
22静岡県	35.2	28.8	47.3	23.3	47.1	38.0	32.8	52.4	28.7	27.1	35.6	31.2	28.5	52.8	34.9	16.7	11.7	
23愛知県	36.6	27.9	41.2	40.5	44.1	34.2	30.8	36.1	30.0	23.7	41.2	23.4	30.7	41.5	38.7	17.1	11.2	
24三重県	42.7	38.9	50.1	40.2	49.6	45.9	43.5	51.0	41.1	40.9	82.7	34.8	41.7	54.5	44.1	6.5	3.4	
25滋賀県	38.7	33.5	48.3	26.6	48.3	38.0	32.9	45.5	39.0	37.7	82.7	27.6	40.5	50.0	50.2	17.5	14.1	
26京都府	36.9	41.2	27.4	29.2	34.2	46.2	48.0	41.0	43.9	44.0	34.7	35.3	30.8	37.4	44.2	23.5	37.1	
27大阪府	32.2	30.8	33.3	27.6	30.7	31.9	25.1	33.2	39.2	39.3	38.9	23.0	47.0	31.7	30.1	26.7	12.2	
28兵庫県	40.7	35.7	48.2	38.6	49.4	42.1	38.3	46.3	41.4	40.7	49.1	35.6	36.8	50.5	48.1	12.8	16.5	
29奈良県	27.1	29.4	15.5	24.7	25.9	22.0	25.0	6.4	47.2	47.2	-	24.7	53.2	22.8	41.8	9.8	-	
30和歌山県	37.2	33.4	53.3	24.2	59.8	42.4	43.3	38.8	35.4	34.1	70.7	29.6	39.0	53.8	68.3	23.7	27.6	
31鳥取県	39.1	28.0	59.4	37.7	61.5	40.8	35.6	55.8	37.4	34.7	57.6	32.6	21.6	49.7	71.2	10.8	-	
32島根県	50.1	38.4	60.5	46.3	56.0	54.6	45.3	69.0	37.0	37.0	68.8	26.2	29.3	52.3	53.9	17.7	21.2	
33岡山県	43.6	28.9	52.5	43.3	49.3	43.4	29.1	55.0	46.4	33.6	68.8	26.2	29.3	52.3	53.9	19.5	7.0	
34広島県	41.5	33.8	46.3	33.9	44.2	48.9	38.6	56.2	50.4	51.6	49.7	33.6	48.5	49.3	50.2	12.1	10.5	
35山口県	46.3	36.9	58.8	26.2	54.3	50.2	41.0	71.6	40.9	39.1	46.1	34.2	42.7	61.9	51.6	13.5	15.2	
36徳島県	37.6	30.0	49.3	30.4	45.5	46.6	37.4	55.6	42.9	42.9	-	28.5	41.6	50.5	52.6	5.1	8.7	
37香川県	38.3	29.7	48.7	30.2	42.4	46.0	38.0	55.0	40.2	35.4	54.0	30.2	36.1	48.3	53.7	3.6	2.7	
38愛媛県	45.6	30.3	55.7	46.1	51.7	45.0	28.8	61.7	45.9	36.6	55.1	31.7	32.9	57.5	51.4	11.8	15.4	
39高知県	38.0	28.2	48.7	36.6	43.5	38.8	27.9	66.5	41.1	35.7	61.3	24.1	23.7	53.8	51.8	10.7	-	
40福岡県	39.9	33.2	43.4	37.5	43.9	41.3	43.9	45.7	37.8	30.4	44.0	36.0	28.8	43.1	44.6	13.1	14.3	
41佐賀県	38.3	28.4	49.0	36.2	41.7	46.9	31.5	70.7	24.9	24.8	45.1	29.9	26.9	56.9	44.3	16.9	0.0	
42長崎県	46.7	40.6	58.1	43.3	54.0	49.9	43.2	64.9	45.9	45.9	25.7	29.0	46.5	61.9	53.9	21.2	10.1	
43熊本県	39.1	31.4	49.1	40.6	48.1	37.9	32.3	48.5	38.9	31.6	59.3	31.1	29.3	50.3	53.4	18.8	7.1	
44大分県	42.2	37.2	48.8	40.7	44.8	41.4	37.9	56.5	47.7	46.0	65.4	32.9	41.4	49.6	53.3	20.5	16.9	
45宮崎県	46.1	39.6	55.9	42.7	54.0	50.7	52.5	62.4	44.4	47.8	60.0	35.4	38.8	57.8	54.3	19.1	2.6	
46鹿児島県	44.6	39.3	50.4	43.4	46.1	44.1	38.4	50.0	47.7	47.0	69.4	35.1	35.1	56.2	52.5	15.2	8.9	
47沖縄県	29.6	28.8	35.7	23.3	38.1	29.7	29.3	33.2	30.9	31.1	18.3	27.2	28.3	35.6	27.1	18.7	18.3	
運輸局等(再掲) <sup>3)</sup>																		
北海道運輸局	29.4	24.1	39.1	27.6	38.0	30.0	23.7	42.6	24.4	22.7	34.7	21.5	11.5	41.3	35.9	16.5	16.1	
東北運輸局	36.9	27.7	48.1	20.1	46.0	38.0	28.6	52.0	36.3	34.8	44.1	26.7	30.8	53.0	47.6	13.9	22.5	
関東運輸局	37.2	34.5	40.1	38.0	28.4	37.3	36.4	38.1	36.2	36.8	35.0	31.1	41.2	41.5	52.9	22.1	19.9	
北陸信越運輸局	32.7	25.3	50.0	30.2	49.9	35.5	30.9	49.7	32.2	28.0	51.6	26.5	21.2	52.0	53.9	12.0	11.3	
中部運輸局	37.1	30.5	45.7	38.4	24.6	38.3	34.1	44.9	47.3	30.9	38.9	30.9	31.9	47.9	38.1	14.7	11.4	
近畿運輸局	35.4	35.5	35.3	30.4	32.7	38.2	39.3	36.9	40.4	40.3	41.3	32.2	40.3	36.7	36.9	21.3	20.1	
中国運輸局	43.5	33.1	52.2	39.5	23.3	37.8	47.5	59.2	45.9	41.4	51.9	32.5	41.4	53.6	54.3	13.2	11.7	
四国運輸局	40.3	29.5	51.3	36.0	18.7	44.4	33.5	59.0	42.5	37.3	55.7	28.9	33.9	53.1	52.3	6.7	11.3	
九州運輸局	42.0	40.1	48.1	27.2	46.1	44.1	38.4	51.9	41.9	40.6	45.9	32.3	37.5	49.6	48.3	16.3	10.7	
沖縄総合事務局	29.6	28.8	35.7	23.3	38.1	29.7	29.3	33.2	30.9	31.1	18.3	27.2	28.3	35.6	27.1	18.7	18.3	

1) 宿泊目的割合不詳を含む。

2) 宿泊施設タイプ不詳を含む。

3) 長野県は北陸信越運輸局、福井県は中部運輸局に含まれる。

参考第 1 9 表 施設所在地 (47 区分及び運輸局等)、従業員数 (3 区分)、宿泊目的割合 (2 区分) 別利用客室数  
並びに施設所在地 (47 区分及び運輸局等)、宿泊施設タイプ (6 区分) 別利用客室数 (従業員数 10 人以上の施設)

施設所在地 (47 区分 及び運輸局等)	従業員数 (3 区分)、宿泊目的割合 (2 区分)					宿泊施設タイプ (6 区分)								
	利用客室数 D、2)	10~29人		30~99人		100人以上		旅館	リゾート ホテル	ビジネス ホテル	シティ ホテル	簡易宿所	会社・団体の 宿泊所	
		観光目的の 宿泊者が 50%以上	観光目的の 宿泊者が 50%未満	観光目的の 宿泊者が 50%以上	観光目的の 宿泊者が 50%未満	観光目的の 宿泊者が 50%以上	観光目的の 宿泊者が 50%未満							
令和3年11月	20,817,870	7,770,910	13,021,600	8,933,360	1,973,200	7,820,060	4,064,450	2,711,750	1,352,700	2,132,220	2,147,920	3,272,410	328,210	125,330
01北海道	1,236,210	550,620	685,590	498,880	153,400	534,580	277,850	197,930	79,910	129,770	68,760	272,490	328,210	125,330
02北海道	236,810	60,690	186,120	119,090	55,190	104,910	57,850	43,310	15,770	26,170	6,240	18,970	5,920	2,580
03岩手県	272,570	82,330	190,240	108,120	13,130	94,990	149,740	71,880	7,530	48,670	36,020	41,290	2,940	440
04宮城県	470,570	105,080	365,490	219,430	12,760	206,670	186,720	64,410	50,670	69,100	27,640	306,550	25,260	1,190
05秋田県	152,160	45,050	107,100	69,090	12,550	56,540	69,110	25,360	13,960	36,850	7,670	86,530	19,290	80
06山形県	198,560	58,360	134,100	84,260	13,410	70,850	81,010	26,660	19,050	55,220	7,210	103,380	230	1,190
07福島県	438,660	140,040	298,620	215,310	23,930	191,380	148,870	50,760	34,140	173,730	63,180	264,680	6,310	5,210
08茨城県	314,790	84,170	230,620	146,390	4,330	142,060	118,030	26,350	9,140	24,880	3,000	255,490	360	840
09栃木県	412,590	188,200	224,390	150,440	46,220	104,210	202,220	59,740	4,600	93,750	81,740	221,180	2,060	3,440
10群馬県	286,610	140,930	145,680	108,760	42,040	66,720	62,450	36,450	100,790	107,770	30,360	142,770	1,880	1,420
11埼玉県	248,990	119,890	129,100	103,880	1,610	102,270	111,780	33,340	3,230	6,330	5,420	32,150	3,110	310
12千葉県	831,100	448,720	382,380	195,650	60,750	134,900	414,130	288,110	126,020	45,860	345,800	136,350	16,530	3,950
13東京都	2,636,900	900,130	1,714,600	1,162,500	218,040	928,230	677,360	263,260	199,160	17,730	11,890	697,850	63,110	22,270
14神奈川県	854,490	315,260	539,230	348,170	86,750	261,420	311,280	116,420	78,620	48,360	99,410	524,070	11,840	16,300
15新潟県	408,930	103,240	305,690	193,990	23,160	170,830	150,510	54,630	38,980	82,820	24,060	265,320	4,290	2,750
16富山県	180,090	42,030	138,060	88,860	7,360	67,520	44,590	23,710	15,940	25,720	6,740	127,050	760	90
17石川県	345,850	188,160	157,660	101,730	129,810	83,370	46,440	42,930	9,500	78,220	12,350	120,130	4,360	600
18福井県	157,880	43,380	114,500	56,460	8,850	47,610	90,200	11,220	11,220	33,080	9,140	103,240	340	-
19山梨県	243,480	131,390	112,080	72,210	101,520	26,280	30,020	28,940	1,080	62,150	64,230	4,440	3,200	2,000
20長野県	526,640	231,040	295,600	215,810	56,730	159,090	243,370	130,250	23,400	102,480	90,420	285,140	7,480	6,290
21岐阜県	244,440	111,640	132,800	81,180	31,180	90,860	88,910	46,970	33,490	53,230	35,450	141,830	2,250	2,720
22静岡県	801,770	301,970	499,800	345,210	63,490	338,020	177,100	118,540	77,560	128,950	138,920	472,400	47,370	8,490
23愛知県	857,510	169,330	687,900	499,260	70,050	429,210	201,960	94,660	37,940	56,720	20,490	649,530	16,030	5,160
24三重県	318,530	137,990	180,540	131,670	24,360	107,320	63,390	50,340	4,200	59,020	59,570	191,800	240	320
25滋賀県	177,180	75,300	101,880	84,340	17,890	66,450	50,430	42,410	3,400	15,580	27,350	23,490	2,650	610
26京都府	691,430	275,610	415,820	253,860	167,930	380,150	273,120	107,030	165,930	64,570	32,320	594,520	51,300	7,870
27大阪府	1,329,510	482,920	846,580	470,820	158,730	312,100	501,980	356,700	194,430	6,740	109,210	806,960	376,190	1,230
28奈良県	609,730	225,170	384,560	230,300	79,810	150,490	160,580	117,330	43,250	76,730	74,330	116,140	4,500	9,070
29和歌山県	78,120	67,790	10,330	26,330	8,900	1,440	20,930	20,930	20,930	16,240	10,490	22,610	2,390	-
30徳島県	111,870	78,780	33,090	23,550	55,040	66,230	47,750	18,480	45,830	48,090	77,840	8,680	5,230	1,250
31鳥取県	121,110	36,060	85,050	58,170	3,420	54,750	27,290	11,320	8,320	34,300	4,250	59,950	830	-
32島根県	184,350	47,290	137,060	96,590	12,780	83,810	86,380	1,390	1,390	36,250	2,960	130,690	570	390
33岡山県	300,250	50,530	249,720	184,750	18,060	130,690	130,270	23,520	8,960	21,450	3,970	221,660	2,920	340
34広島県	426,150	83,960	342,190	190,700	29,920	160,780	162,250	73,200	51,030	24,810	30,330	292,580	65,950	9,200
35山口県	209,640	65,180	144,470	92,270	14,110	78,150	94,260	37,910	13,150	37,200	7,870	147,830	710	1,000
36徳島県	78,560	51,270	27,280	28,260	31,000	7,990	23,010	13,470	9,960	10,960	10,430	43,700	12,230	490
37香川県	158,820	46,290	112,520	60,900	9,470	51,430	68,530	22,100	14,680	21,520	18,360	90,950	27,220	750
38愛媛県	213,560	35,080	178,480	88,350	6,640	81,710	117,000	68,100	11,340	29,070	1,660	147,710	1,000	810
39高知県	131,700	39,350	92,340	72,220	10,410	61,810	34,480	13,770	9,820	17,450	8,840	84,110	1,130	-
40福岡県	818,110	177,820	640,290	362,370	39,560	322,810	326,140	129,610	39,310	30,350	593,870	163,820	6,750	3,740
41佐賀県	121,100	28,870	92,230	63,570	10,270	53,300	49,400	8,130	6,290	21,320	6,500	8,280	4,260	0
42長崎県	316,670	129,560	187,110	127,100	23,950	103,150	142,320	60,870	44,720	28,990	70,100	173,860	40,720	820
43熊本県	317,500	188,800	146,540	121,030	140,890	82,820	30,060	15,110	14,950	54,080	28,160	205,730	26,580	1,400
44大分県	288,930	91,830	197,110	153,480	27,650	125,820	100,790	34,670	8,060	42,610	43,510	177,310	1,550	500
45宮崎県	195,480	49,490	144,510	92,180	8,100	84,080	60,110	17,940	320	15,960	20,280	143,130	2,650	280
46鹿児島県	108,840	209,700	136,570	16,340	119,200	123,640	86,360	59,370	55,220	38,280	33,510	200,770	3,310	280
47沖縄県	594,150	464,820	129,330	199,700	104,450	95,250	162,410	200,540	197,950	2,590	269,100	236,600	8,990	520
北海道運輸局	1,236,210	550,620	685,590	498,880	153,400	534,580	277,850	197,930	79,910	129,770	68,760	272,490	5,920	2,580
東北運輸局	1,763,220	481,550	1,281,680	815,290	111,120	704,170	739,460	408,470	60,060	317,430	147,970	1,088,830	161,910	33,840
関東運輸局	5,827,880	2,178,070	3,627,880	2,369,750	486,950	1,866,570	1,999,390	950,430	549,170	399,860	642,950	3,553,300	1,075,240	50,530
中部運輸局	1,461,510	560,520	900,980	662,280	149,140	513,140	291,180	208,020	120,240	87,820	133,570	887,630	124,400	16,750
北陸運輸局	2,380,130	764,300	1,615,830	1,154,650	197,940	956,720	913,030	355,920	210,540	304,110	263,570	1,588,810	212,420	16,690
近畿運輸局	3,352,620	1,654,470	1,697,750	1,309,180	508,390	800,390	677,680	792,390	573,710	219,680	229,420	1,929,350	776,780	20,930
中国運輸局	1,241,500	283,020	958,480	586,480	78,290	508,180	374,010	130,240	53,960	160,010	49,380	852,710	160,150	5,020
四国運輸局	582,420	147,800	434,610	255,340	32,140	223,200	219,200	107,880	54,700	78,990	39,290	366,480	92,930	1,300
九州運輸局	2,377,370	685,100	1,689,760	1,081,810	151,380	929,400	908,540	328,820	122,120	220,790	232,410	1,575,420	319,730	5,500
沖縄総合事務局	594,150	464,820	129,330	199,700	104,450	95,250	162,410	200,540	197,950	2,590	269,100	236,600	8,990	520

1) 宿泊目的割合不詳を含む。  
2) 宿泊施設タイプ不詳を含む。  
3) 長野県は北陸運輸局、福井県は中部運輸局に含める。  
※本表は推計値であるため四捨五入しており、内訳の合計は必ずしも総数と一致しない場合がある(詳細は統計報告書の「統計表を利用する上での注意」を参照)





参考第2表 施設所在地(47区分及び運輸局等)、宿泊目的割合(2区分)、居住地(2区分) 別延べ宿泊者数(従業者数10人以上の施設)  
(人泊)

施設所在地(47区分 及び運輸局等)	延べ 宿泊者数 (1)、2)				宿泊目的割合(2区分)、居住地(2区分)				観光目的の宿泊者が50%未満					
	県内 1)		県外 1)		2)		県外		2)		県内		県外	
	1)	2)	1)	2)	1)	2)	1)	2)	1)	2)	1)	2)	1)	2)
令和3年11月	30,960,800	9,112,200	20,716,430	15,272,350	4,661,220	10,155,120	15,649,170	4,441,460	10,540,230	329,440	470,110	1,005,170	1,005,170	1,005,170
01北海道	1,757,610	985,360	735,640	926,130	515,260	406,200	406,200	831,480	470,110	329,440	470,110	1,005,170	1,005,170	1,005,170
02青森県	309,640	118,120	186,990	90,210	40,080	47,220	219,430	78,040	139,780	78,040	139,780	2,847,910	2,847,910	2,847,910
03岩手県	388,070	159,310	225,180	171,810	91,510	79,870	216,270	67,810	145,310	67,810	145,310	301,430	301,430	301,430
04宮城県	668,860	243,320	417,980	237,390	120,850	116,540	431,470	122,470	301,430	122,470	301,430	87,360	87,360	87,360
05秋田県	211,330	75,850	135,480	89,120	41,000	48,120	122,210	34,850	87,360	34,850	87,360	106,580	106,580	106,580
06山形県	290,890	89,060	174,650	132,680	55,980	68,060	158,210	33,080	106,580	33,080	106,580	224,690	224,690	224,690
07福島県	661,600	218,080	404,420	324,470	127,640	179,720	337,130	90,440	224,690	90,440	224,690	213,780	213,780	213,780
08茨城県	391,210	113,770	256,430	78,740	36,090	42,650	112,470	77,670	173,780	77,670	173,780	187,270	187,270	187,270
09栃木県	732,250	144,820	552,170	467,810	79,770	364,900	264,440	65,460	187,270	65,460	187,270	114,200	114,200	114,200
10群馬県	496,550	141,260	343,580	331,410	95,530	229,380	165,140	45,730	114,200	45,730	114,200	162,870	162,870	162,870
11埼玉県	305,440	90,030	187,730	41,620	16,760	24,860	263,820	73,270	162,870	73,270	162,870	329,280	329,280	329,280
12千葉県	1,450,250	308,300	1,063,750	989,450	189,970	734,470	460,790	118,330	329,280	118,330	329,280	1,327,100	1,327,100	1,327,100
13東京都	3,471,700	1,154,840	2,151,250	1,337,570	460,700	809,280	2,106,270	688,550	1,327,100	688,550	1,327,100	407,590	407,590	407,590
14神奈川県	1,283,610	429,230	792,870	610,790	219,790	385,290	672,830	209,430	407,590	209,430	407,590	104,740	104,740	104,740
15新潟県	595,450	248,450	336,710	243,870	143,710	100,160	351,580	104,740	236,550	104,740	236,550	139,520	139,520	139,520
16富山県	249,890	70,160	179,730	87,130	46,920	40,210	162,760	23,240	139,520	23,240	139,520	154,440	154,440	154,440
17石川県	577,960	128,920	425,160	386,820	110,990	270,720	191,140	17,920	154,440	17,920	154,440	101,810	101,810	101,810
18福井県	239,790	55,890	173,140	109,720	37,910	71,330	130,070	17,980	101,810	17,980	101,810	21,700	21,700	21,700
19山梨県	445,780	174,980	270,360	310,360	39,220	269,170	135,420	21,700	105,810	21,700	105,810	259,660	259,660	259,660
20長野県	875,990	213,820	645,080	521,900	122,640	385,420	354,090	91,180	259,660	91,180	259,660	107,810	107,810	107,810
21岐阜県	390,330	107,720	262,650	241,840	71,440	154,840	148,490	36,290	107,810	36,290	107,810	404,300	404,300	404,300
22静岡県	1,269,640	336,670	900,600	675,810	169,350	496,300	593,820	167,310	404,300	167,310	404,300	533,180	533,180	533,180
23愛知県	1,105,300	362,510	665,160	289,310	122,810	131,800	815,610	239,490	533,180	239,490	533,180	161,650	161,650	161,650
24三重県	330,920	130,750	381,820	319,680	83,850	220,170	211,240	46,900	161,650	46,900	161,650	92,570	92,570	92,570
25滋賀県	283,200	59,200	220,130	160,660	33,100	127,560	122,540	26,100	92,570	26,100	92,570	300,490	300,490	300,490
26京都府	1,633,150	227,380	1,384,860	1,257,920	157,030	1,083,290	374,030	70,230	300,490	70,230	300,490	705,090	705,090	705,090
27大阪府	1,864,350	563,900	1,261,850	802,600	235,750	556,760	1,061,750	328,150	705,090	328,150	705,090	341,650	341,650	341,650
28兵庫県	933,110	299,620	623,600	484,230	179,240	281,950	468,880	120,380	341,650	120,380	341,650	10,540	10,540	10,540
29奈良県	139,790	18,660	126,720	126,740	16,430	109,770	13,040	2,230	10,540	2,230	10,540	76,220	76,220	76,220
30和歌山県	332,790	79,130	244,010	240,720	64,330	167,790	92,060	14,800	76,220	14,800	76,220	72,870	72,870	72,870
31鳥取県	193,940	44,540	138,420	89,330	22,610	65,550	104,610	21,930	72,870	21,930	72,870	128,960	128,960	128,960
32島根県	265,410	63,900	201,520	96,290	23,730	72,560	169,120	40,170	128,960	40,170	128,960	197,500	197,500	197,500
33岡山県	391,620	81,420	252,370	97,640	32,190	54,870	293,990	49,230	197,500	49,230	197,500	287,390	287,390	287,390
34広島県	621,050	214,870	397,930	190,890	80,340	110,550	433,160	134,530	287,390	134,530	287,390	106,790	106,790	106,790
35山口県	300,630	93,570	188,280	136,020	55,530	76,490	164,600	38,040	106,790	38,040	106,790	44,650	44,650	44,650
36徳島県	126,240	18,160	85,010	60,840	9,980	40,370	65,400	8,170	44,650	8,170	44,650	113,010	113,010	113,010
37香川県	246,750	43,290	192,480	104,420	24,950	79,470	142,330	18,340	113,010	18,340	113,010	176,070	176,070	176,070
38愛媛県	284,190	59,150	220,860	75,030	13,790	60,080	209,160	45,360	176,070	45,360	176,070	80,600	80,600	80,600
39高知県	181,050	45,380	121,600	69,650	16,600	41,000	111,400	28,790	80,600	28,790	80,600	579,430	579,430	579,430
40福岡県	1,077,000	305,260	755,340	301,880	125,660	175,920	775,130	179,600	579,430	179,600	579,430	81,430	81,430	81,430
41佐賀県	170,480	40,970	127,320	65,890	20,000	45,890	104,590	20,970	81,430	20,970	81,430	136,240	136,240	136,240
42長崎県	513,380	147,570	328,320	289,820	96,980	192,070	223,560	50,590	136,240	50,590	136,240	237,090	237,090	237,090
43熊本県	464,310	156,630	305,020	209,570	80,610	128,960	254,740	76,020	237,090	76,020	237,090	1,308,750	1,308,750	1,308,750
44大分県	445,540	92,010	338,030	223,330	46,370	171,030	222,210	45,640	1,308,750	45,640	1,308,750	1,526,570	1,526,570	1,526,570
45宮崎県	286,330	113,520	162,790	106,830	56,100	40,720	170,940	59,820	117,120	59,820	117,120	399,040	399,040	399,040
46鹿児島県	467,930	150,120	306,360	156,330	136,980	251,140	74,790	169,380	399,040	169,380	399,040	1,426,670	1,426,670	1,426,670
47沖縄県	1,015,500	206,800	771,840	850,910	155,230	658,830	164,590	51,580	1,426,670	51,580	1,426,670	113,010	113,010	113,010

1) 宿泊目的割合不詳を含む。  
 2) 居住地不詳を含む。  
 3) 長野県は北陸信越運輸局、福井県は中部運輸局に含まれる。  
 ※ 推計値であるため四捨五入しており、内訳の合計は必ずしも総数と一致しない場合があります(詳細は統計報告書の「統計表を利用する上での注意」を参照)

参考第2表 施設所在地(47区分及び運輸局等)、宿泊施設タイプ(6区分)、居住地(2区分) 別延べ宿泊者数(従業者数10人以上の施設)

(人泊)

施設所在地(47区分及び運輸局等)	延べ宿泊者数(1人泊)		旅館		リゾートホテル		ビジネスホテル		宿泊施設タイプ(6区分)、居住地(2区分)		シェアホテル		簡易宿所		会社・団体の宿泊所					
	県内	県外	2)	県内	2)	県内	2)	県内	2)	県内	2)	県内	2)	県内	2)	県内	2)			
	1)	1)	1)	1)	1)	1)	1)	1)	1)	1)	1)	1)	1)	1)	1)	1)	1)			
令和3年11月	30,980,800	9,112,200	5,091,300	1,820,150	3,050,530	4,746,600	1,182,650	3,365,730	15,456,160	4,257,890	10,583,770	4,709,800	1,397,060	610,180	288,030	319,230	248,930	86,590	144,000	
01北海道	1,757,610	985,360	271,680	211,460	59,160	144,990	107,880	36,860	923,840	485,130	409,810	397,880	163,580	10,030	9,000	1,000	9,190	8,280	900	
02東北	3,099,640	1,139,310	543,310	256,630	134,310	4,930	8,480	213,490	70,770	104,290	138,200	26,330	12,650	2,100	1,110	990	720	610	110	
03関東	3,888,070	1,892,180	1,020,990	54,440	47,650	74,320	39,830	34,940	155,750	158,400	158,400	51,130	15,440	4,060	3,520	2,730	2,450	1,690	750	
04中部	2,133,300	75,880	1,650,660	90,630	74,960	58,320	26,340	31,990	359,660	242,460	273,530	25,380	7,710	43,160	12,890	10,660	2,450	1,690	750	
05近畿	2,133,300	75,880	1,650,660	90,630	74,960	58,320	26,340	31,990	359,660	242,460	273,530	25,380	7,710	43,160	12,890	10,660	2,450	1,690	750	
06中国	290,890	89,060	174,650	48,260	59,990	14,230	6,480	7,750	118,350	26,210	69,330	25,350	7,710	17,630	4,140	2,130	410	410	0	
07四国	661,660	218,060	404,420	195,660	100,080	138,610	33,930	89,890	291,130	91,780	181,660	25,250	6,250	18,990	90	8,230	1,260	6,970	0	
08九州	391,210	133,770	256,430	98,400	167,030	7,990	3,840	4,150	281,350	107,880	173,470	22,970	4,920	18,050	610	2,070	1,170	500	0	
09北海道	732,250	144,720	552,170	251,410	201,860	192,560	39,060	146,630	263,470	62,490	186,660	37,420	13,880	7,850	4,510	10,810	1,870	500	0	
10北海道	395,440	141,260	343,380	251,380	194,590	194,590	7,440	7,440	228,870	61,880	139,990	43,460	14,380	8,420	2,960	2,960	1,890	1,070	0	
11北海道	406,540	90,030	187,730	61,040	4,630	12,070	4,630	7,440	228,870	61,880	139,990	43,460	14,380	8,420	2,960	2,960	1,890	1,070	0	
12北海道	1,063,750	111,850	606,310	225,530	45,940	775,560	88,580	631,120	100,800	404,150	160,880	119,420	74,030	19,320	15,330	26,860	8,210	5,710	0	
13北海道	3,471,700	1,154,840	2,151,250	29,450	69,150	212,510	12,980	9,850	2,555,290	1,483,330	1,056,140	383,990	113,240	137,660	26,530	26,860	11,540	23,650	0	
14神奈川	1,283,610	429,250	792,870	194,300	119,620	74,680	54,220	58,820	195,530	404,100	250,900	37,990	113,240	23,660	10,700	35,330	11,540	3,380	0	
15新潟	595,450	248,450	336,710	133,710	199,310	72,360	7,530	7,530	142,640	25,080	122,840	25,080	13,750	15,680	4,580	5,430	2,050	3,380	0	
16富山	249,890	70,160	179,730	63,740	109,620	46,270	17,020	25,590	83,530	37,990	45,540	67,130	18,360	11,410	1,300	1,300	510	790	0	
17石川	128,920	425,160	129,160	72,360	126,950	14,230	5,390	13,730	278,720	32,110	227,830	67,130	13,860	8,300	4,920	3,370	270	270	0	
18福井	55,890	173,140	88,230	34,890	52,860	18,100	4,060	14,060	114,970	15,030	93,150	17,180	1,570	1,310	350	950	-	-	0	
19山梨	445,780	60,920	374,980	156,820	16,730	139,660	138,490	20,060	116,880	127,400	98,530	7,510	660	6,840	8,520	5,510	970	4,550	0	
20長野	875,990	213,820	645,080	235,390	16,730	145,780	203,910	29,260	174,660	332,370	87,780	51,340	12,680	38,660	37,130	15,850	2,370	9,430	0	
21岐阜	390,330	107,720	262,650	123,520	37,530	84,230	81,210	55,170	161,540	148,710	148,710	44,580	22,100	4,470	4,470	4,720	1,970	2,930	0	
22愛知	1,269,640	336,670	900,660	298,440	71,070	225,260	308,300	78,370	223,610	148,710	148,710	183,400	47,330	20,240	9,700	10,540	24,710	6,710	17,480	0
23三重	1,105,300	362,510	742,390	280,230	17,020	52,590	9,590	9,590	759,940	221,360	511,490	183,400	47,330	117,250	7,310	7,970	5,500	2,470	0	
24滋賀	289,200	59,200	229,130	42,230	96,290	140,360	35,280	100,520	225,380	47,220	175,460	10,240	1,610	8,670	600	640	320	330	0	
25京都府	1,633,150	227,380	1,405,770	528,990	34,620	58,950	12,800	46,150	127,710	29,790	94,050	40,340	7,840	32,500	630	3,730	530	3,200	0	
26大阪府	1,864,530	563,900	1,299,630	422,330	181,260	63,520	52,890	869,900	142,550	425,510	636,570	544,760	151,660	390,020	22,560	69,980	15,030	14,550	13,580	0
27奈良	1,864,530	563,900	1,299,630	422,330	181,260	63,520	52,890	869,900	142,550	425,510	636,570	544,760	151,660	390,020	22,560	69,980	15,030	14,550	13,580	0
28和歌山	953,110	299,620	653,490	254,870	109,660	167,740	51,890	90,230	1,015,740	325,510	686,230	188,690	60,490	128,200	12,330	16,160	17,180	5,800	10,140	0
29徳島	139,790	68,620	71,170	43,560	40,180	19,050	2,250	16,810	93,200	5,900	87,300	38,810	5,560	33,450	7,150	3,020	4,130	1,500	0	
30香川	332,790	79,130	253,660	35,660	73,690	104,270	22,420	12,420	90,350	12,420	78,930	10,880	2,700	8,180	14,700	3,850	3,120	2,080	1,040	0
31岡山	193,940	44,540	149,400	84,700	62,920	8,400	2,470	5,930	69,840	18,020	51,820	29,300	3,080	16,420	1,700	500	70	430	0	
32広島	265,410	63,900	201,510	60,150	37,050	7,150	3,320	2,820	161,630	40,210	121,420	18,900	2,750	16,240	970	1,020	20	350	0	
33山口	391,620	81,420	310,200	69,040	37,050	7,150	3,320	2,820	251,680	40,460	216,220	64,910	13,200	44,570	7,980	3,050	360	20	350	0
34広島	624,050	214,870	409,180	278,980	36,990	68,790	27,820	40,980	368,110	119,660	248,450	96,570	19,640	76,890	24,130	5,420	3,580	1,170	1,130	0
35山口	300,630	83,570	217,060	45,710	19,920	8,190	11,200	10,980	168,110	37,960	130,150	19,900	5,600	34,300	2,510	1,970	1,920	180	150	0
36徳島	128,240	18,160	110,080	6,600	18,100	24,730	2,780	12,600	94,600	7,840	86,760	18,390	90	1,650	700	880	90	790	0	
37香川	246,150	43,280	202,870	49,010	13,330	35,080	4,510	9,030	111,970	13,870	98,100	38,340	5,560	21,800	1,760	500	870	0	300	0
38愛媛	284,190	59,150	225,040	51,980	7,450	19,060	6,650	5,660	169,580	36,830	132,750	27,430	9,520	34,070	2,760	1,900	500	300	1,250	0
39高知	1,077,050	305,260	771,790	258,540	34,600	73,340	11,810	11,810	709,100	151,360	557,740	232,430	58,530	173,880	15,330	2,470	7,800	3,790	2,350	0
40福岡	170,480	40,970	129,510	53,030	36,890	16,220	2,310	8,260	89,970	15,870	74,100	11,640	4,340	7,300	3,040	0	0	0	0	0
41佐賀	513,380	147,570	365,810	31,230	39,780	163,460	41,710	120,980	207,980	45,870	162,110	61,380	22,490	40,890	3,940	2,560	2,320	240	240	0
42熊本	464,310	196,630	267,680	122,650	71,600	61,800	19,650	42,150	234,940	69,790	165,150	38,810	12,350	50,000	2,740	1,110	1,060	50	1,190	0
43鹿児島	286,330	113,520	172,810	51,670	76,560	115,860	27,200	86,590	196,840	37,580	159,260	29,120	7,690	21,450	2,530	1,230	40	1,190	0	
44大分	467,930	150,120	317,810	87,110	51,770	64,450	24,130	38,150	237,030	66,940	170,090	70,650	20,210	10,850	9,510	1,350	70	0	0	
45宮崎	1,015,500	206,800	808,700	5,600	1,500	573,580	85,260	455,520	298,900	82,530	216,370	117,970	25,390	92,580	2,100	2,100	2,100	320	320	0
46鹿児島	1,757,610	985,360	735,640	271,680	59,160	144,990	107,880	36,860	923,840	485,130	409,810	397,880	163,580	227,900	1,000	9,190	8,280	900	0	
47沖縄	2,530,390	903,740	1,626,650	714,510	348,150	313,510	119,560	179,160	1,232,500	348,990	883,510	206,300	59,100	146,770	21,470	21,470	18,820	5,060	11,520	0
北海道運輸局	8,576,810	2,443,160	5,133,650	988,770	271,680	6														

参考 1 調査票の回収状況

(施設)

施設所在地(47区分)	従業員数(5区分)												合計	
	0~4人		5~9人		10~29人		30~99人		100人以上		母集団 施設数	回収 施設数		
	母集団 施設数	回収 施設数	母集団 施設数	回収 施設数	母集団 施設数	回収 施設数	母集団 施設数	回収 施設数	母集団 施設数	回収 施設数				
施設所在地 計	40,454	2,506	8,162	1,288	8,098	4,309	4,463	2,910	1,118	784	62,295	11,797		
01北海道	2,481	158	449	64	450	261	259	179	87	54	3,726	716		
02青森県	277	28	78	18	99	66	50	35	8	7	512	154		
03岩手県	365	32	103	23	113	73	81	64	7	5	669	197		
04宮城県	323	31	122	22	143	89	80	60	21	16	689	218		
05秋田県	306	24	76	26	111	82	54	45	6	6	553	183		
06山形県	423	38	154	27	139	93	63	48	11	11	790	217		
07福島県	1,147	87	235	34	242	109	101	67	27	20	1,752	317		
08茨城県	306	18	129	21	118	56	66	38	10	7	629	140		
09栃木県	783	67	183	30	187	93	116	83	15	10	1,284	283		
10群馬県	630	49	161	28	142	67	85	55	14	10	1,032	209		
11埼玉県	136	16	72	18	83	51	69	43	13	9	373	137		
12千葉県	965	66	261	36	227	123	144	95	56	42	1,653	362		
13東京都	1,672	95	527	44	634	279	297	185	144	94	3,274	697		
14神奈川県	855	40	308	42	319	151	173	104	50	31	1,705	368		
15新潟県	1,239	83	284	48	211	120	114	78	20	18	1,868	347		
16富山県	222	19	77	10	68	40	54	30	8	7	429	106		
17石川県	558	35	91	20	126	73	87	56	22	17	884	201		
18福井県	584	42	117	22	66	32	49	35	6	3	822	134		
19山梨県	1,168	61	165	24	127	61	87	55	14	8	1,561	209		
20長野県	3,220	221	458	91	398	191	182	103	21	13	4,279	619		
21岐阜県	726	62	152	31	122	57	74	54	15	14	1,089	218		
22静岡県	1,424	93	423	50	376	180	251	162	51	32	2,525	517		
23愛知県	384	24	157	31	261	143	138	89	23	20	972	307		
24三重県	708	46	138	26	141	79	94	71	23	18	1,104	240		
25滋賀県	371	23	87	18	88	56	47	29	14	13	607	139		
26京都府	3,187	120	437	46	468	187	194	102	44	30	4,330	485		
27大阪府	807	34	157	23	293	149	172	99	63	39	1,492	344		
28兵庫県	877	65	249	42	230	120	137	89	55	43	1,548	359		
29奈良県	330	24	85	18	68	40	32	25	6	6	521	113		
30和歌山県	553	39	106	30	98	63	44	25	15	10	816	167		
31鳥取県	401	30	57	10	56	30	42	31	4	3	560	104		
32島根県	377	22	82	16	99	68	41	31	3	1	602	138		
33岡山県	557	29	85	17	105	53	61	32	8	6	816	137		
34広島県	529	43	143	21	172	81	84	66	21	16	949	227		
35山口県	210	10	71	14	87	65	58	40	11	10	437	139		
36徳島県	414	29	58	9	53	29	25	16	3	3	553	86		
37香川県	412	34	89	12	64	42	39	28	9	8	613	124		
38愛媛県	437	21	106	19	80	57	46	35	13	9	682	141		
39高知県	500	31	67	10	67	50	26	24	8	7	668	122		
40福岡県	602	19	213	19	227	116	139	82	35	23	1,216	259		
41佐賀県	183	16	64	9	71	42	33	20	6	5	357	92		
42長崎県	1,377	100	132	30	120	86	68	48	18	14	1,715	278		
43熊本県	654	54	159	26	178	101	95	63	15	8	1,101	252		
44大分県	917	54	186	35	149	70	71	44	9	9	1,332	212		
45宮崎県	376	31	80	12	79	45	38	31	7	4	580	123		
46鹿児島県	1,276	86	179	29	129	94	85	67	15	10	1,684	286		
47沖縄県	4,205	157	350	37	214	96	118	49	55	35	4,942	374		

参考 2 主要項目別標準誤差率

(%)

施設所在地(47区分)	延べ 宿泊者数		従業員数				宿泊目的割合		居住地		うち 外国人延べ 宿泊者数	
			0~4人	5~9人	10~29人	30~99人	100人以上	観光目的の 宿泊者が 50%以上	観光目的の 宿泊者が 50%未満	県内		県外
	0~4人	5~9人	10~29人	30~99人	100人以上	観光目的の 宿泊者が 50%以上	観光目的の 宿泊者が 50%未満	県内	県外			
施設所在地 計	0.88	6.46	5.08	1.24	0.99	1.91	1.37	2.41	1.43	0.98	6.88	
01北海道	3.29	13.59	25.79	4.63	3.73	6.51	6.32	6.75	3.38	4.15	26.70	
02青森県	5.53	33.79	22.77	8.19	6.40	9.79	11.84	8.53	5.52	7.12	17.70	
03岩手県	4.84	23.42	28.47	7.58	4.39	17.08	7.48	9.32	6.03	6.21	28.18	
04宮城県	4.25	20.83	29.79	4.47	4.47	5.75	5.72	7.86	7.64	4.61	22.96	
05秋田県	5.22	36.61	30.05	8.46	5.61	0.00	6.34	11.83	5.08	6.38	56.77	
06山形県	4.58	33.25	16.19	6.43	4.59	0.00	8.94	8.83	4.62	6.43	18.30	
07福島県	6.46	25.28	36.02	8.72	5.70	6.17	7.65	14.44	6.48	7.61	24.25	
08茨城県	7.67	27.55	64.68	10.77	7.23	7.19	15.00	10.81	9.45	8.75	254.20	
09栃木県	4.05	19.84	19.14	6.82	4.88	12.10	6.00	11.67	7.44	4.43	31.85	
10群馬県	4.61	19.05	23.44	9.35	6.02	7.00	5.45	16.08	5.23	5.29	28.25	
11埼玉県	4.60	43.02	17.91	7.17	7.47	9.31	17.97	5.63	5.84	5.32	16.67	
12千葉県	5.31	21.95	38.02	7.18	8.82	8.18	7.28	8.15	5.94	7.37	20.67	
13東京都	3.64	50.63	20.17	4.41	3.34	4.71	7.28	8.15	7.37	3.33	12.36	
14神奈川県	6.58	41.14	24.93	7.58	5.39	9.06	7.37	16.35	13.96	4.56	18.35	
15新潟県	3.70	18.44	14.91	7.60	5.16	3.74	5.47	7.56	4.00	4.65	22.71	
16富山県	10.76	24.97	135.64	12.20	13.69	6.48	12.76	19.97	8.40	13.49	21.12	
17石川県	4.83	19.52	35.61	9.94	6.10	8.59	6.24	18.42	5.36	6.02	21.07	
18福井県	5.72	22.01	17.59	14.24	7.55	11.50	7.26	12.11	7.58	7.12	22.40	
19山梨県	6.47	24.20	36.74	9.99	5.64	12.40	5.79	30.18	13.61	6.52	41.20	
20長野県	4.02	12.70	17.00	6.68	5.41	14.49	5.79	11.62	4.98	4.72	29.41	
21岐阜県	6.44	20.22	42.84	11.93	5.65	4.69	5.46	21.96	8.47	6.98	30.03	
22静岡県	3.34	16.56	19.72	5.62	3.64	6.90	4.01	9.89	4.69	3.62	18.24	
23愛知県	4.14	40.38	21.80	4.83	5.09	9.44	12.83	6.60	5.02	5.65	24.07	
24三重県	3.74	25.65	19.35	7.47	3.44	6.83	5.38	9.50	4.99	4.24	39.11	
25滋賀県	6.17	25.15	108.40	8.15	10.41	5.91	6.18	21.29	9.01	6.22	15.68	
26京都府	4.84	17.01	28.65	8.13	6.74	9.43	5.99	25.81	9.41	4.95	13.86	
27大阪府	4.57	36.62	22.74	5.66	6.20	10.13	10.60	6.84	5.98	5.31	26.60	
28兵庫県	4.85	21.40	42.50	8.27	5.63	5.69	4.87	16.54	4.54	6.64	20.85	
29奈良県	6.73	28.70	20.99	13.82	9.77	0.00	6.88	83.36	13.81	6.61	24.75	
30和歌山県	7.88	38.33	13.55	10.85	10.33	9.85	11.84	17.04	6.83	9.15	39.46	
31鳥取県	9.70	47.12	39.26	17.49	6.16	6.20	6.69	19.02	13.17	9.85	25.87	
32島根県	7.21	27.89	65.26	8.01	5.99	0.00	8.54	14.13	8.71	7.44	24.79	
33岡山県	6.34	20.76	24.50	10.27	10.08	17.06	12.91	9.77	7.76	8.43	22.70	
34広島県	6.34	22.32	63.05	9.89	8.19	11.96	13.48	11.22	6.79	7.29	15.85	
35山口県	6.55	38.98	63.10	7.43	6.15	4.06	6.63	13.59	8.44	7.30	24.89	
36徳島県	12.17	24.15	82.70	17.51	12.99	0.00	7.65	28.48	15.58	14.28	85.54	
37香川県	4.72	22.35	38.11	11.64	6.03	7.04	7.10	8.87	5.93	5.45	14.55	
38愛媛県	4.75	32.26	32.46	7.86	6.87	8.18	9.43	7.45	5.69	5.25	52.36	
39高知県	11.81	35.19	103.45	8.78	4.39	6.54	11.35	25.79	7.34	16.29	27.28	
40福岡県	5.07	22.75	33.88	7.05	6.29	7.38	11.55	8.38	5.12	6.14	22.00	
41佐賀県	7.56	45.81	35.24	10.99	12.85	8.61	10.91	13.16	10.73	8.35	26.97	
42長崎県	5.10	36.37	25.01	6.31	6.10	9.07	9.30	11.17	6.48	5.79	28.51	
43熊本県	5.06	29.68	16.90	7.49	7.30	13.16	7.43	12.69	5.60	5.81	37.17	
44大分県	4.59	20.88	19.01	8.88	7.27	0.00	5.57	12.14	5.97	5.24	26.22	
45宮崎県	12.32	69.30	75.54	10.19	4.31	66.38	23.05	24.28	14.41	12.57	23.09	
46鹿児島県	4.28	14.13	19.10	7.03	4.79	6.57	8.86	7.79	5.91	5.19	16.36	
47沖縄県	4.60	18.16	42.46	8.50	7.49	5.50	4.67	38.06	7.64	5.16	31.74	

参考3 宿泊旅行統計調査（令和3年11月）調査票

第1号様式（2021年11月）



政府統計

**国土交通省  
観光庁**

2021年12月10日までに報告  
いただきますようお願いいたします

宿泊施設  
コード

--	--	--	--	--	--	--	--

**秘 宿泊旅行統計調査 調査票（2021年11月）**

調査票送付先

部署名・ご担当者名までご記入ください。  
誤り・変更があれば訂正してください。

電話番号 ( ) ( ) ( ) ( ) ( ) ( )	FAX番号 ( ) ( ) ( ) ( ) ( ) ( )
------------------------------	-------------------------------

<p><b>問1. 貴宿泊施設名</b> 名称が異なっている場合は、訂正してください。</p>									
<p><b>問2. 宿泊施設所在地</b> 所在地が異なっている場合は、訂正してください。</p>									
<p><b>問3. 宿泊施設のタイプ</b> あらかじめプリントされている場合、誤りがあれば訂正してください。 最も当てはまると思われる番号一つに○を付けてください。</p>	<p>1. 旅館 2. リゾートホテル 3. ビジネスホテル 4. シティホテル 5. 簡易宿所 6. 会社・団体の宿泊所</p>								
<p><b>問4. 客室数及び収容人数</b> (2021年1月1日現在) あらかじめプリントされている場合、誤りがあれば訂正してください。 貴宿泊施設における客室数及び通常の営業時に想定している収容人数を記入してください。</p>	<table border="1" style="width: 100%; border-collapse: collapse;"> <tr> <td style="width: 25%;">(A) 客室数</td> <td style="width: 25%;"></td> <td style="width: 25%;">(B) 収容人数</td> <td style="width: 25%;"></td> </tr> <tr> <td style="text-align: center;">室</td> <td style="text-align: center;">室</td> <td style="text-align: center;">名</td> <td style="text-align: center;">名</td> </tr> </table>	(A) 客室数		(B) 収容人数		室	室	名	名
(A) 客室数		(B) 収容人数							
室	室	名	名						
<p><b>問5. 従業者数</b> (2021年1月1日現在) あらかじめプリントされている場合、誤りがあれば訂正してください。 貴宿泊施設で就業しているすべての人(臨時雇用者、他からの派遣、出向を含む)を記入してください。</p>	名								

問6. 最近1年間（2020年1月～12月）に訪れた宿泊者の宿泊目的を延べ人数で見たとおおよその割合（例えば、70%、30%）でお答えください。あらかじめプリントされている場合、誤りがあれば訂正してください。

A. 観光レクリエーション	B. 出張・業務	合計
%	%	100%

第1面

問7. 2021年11月の宿泊者の延べ人数及び実人数は何人でしたか。  
 そのうち、外国人宿泊者の延べ人数及び実人数は何人でしたか。  
 また今月の、宿泊で利用した利用客室数は何室でしたか。

<b>宿泊者数</b> 各日の全宿泊者数を月間で足し合わせた数を記入してください。 子供や乳幼児も1人としてカウントしてください。	延べ人数	(A1)	人
	実人数	(A2)	人
<b>うち外国人宿泊者数</b> 日本国内に住所を有しない宿泊者を記入して下さい。日本国内の住所の有無による回答が困難であれば日本国籍を有しない宿泊者を記入してください。	延べ人数	(A3)	人
	実人数	(A4)	人
<b>利用客室数</b> 各日の宿泊者が利用した客室数を月間で足し合わせた延べの客室数を記入してください。宿泊をしない利用は含みません。 利用客室数の記入が難しい場合は、おおよその客室稼働率(%)を記入してください。	(A5)	室	← なしの場合は「0」と必ずご記入ください。

**客室稼働率(%)でお答えになった場合は右欄にチェックを入れてください**

問8. 問7の延べ宿泊者数について、宿泊者の居住地別内訳(県内か県外か)の人数をご記入ください。

延べ宿泊者数	県内外の合計が問7の(A1)の人数と一致 または 100%	
	県内(1)	人 または %
	県外(2) (国外を含む)	人 または %

県内外別の人数の記入が難しい場合は、おおよその割合(例えば、県内30%、県外70%)を記入してください。

**%でお答えになった場合は右欄にチェックを入れてください**

調査対象期間中にご回答内容に大きな変動が生じるような事情がある場合は、その旨ご記入ください。

( ) からのお客様が大きく [増加・減少] した。  
 [キャンペーン・会議やイベントの開催・天候の変化・天災や事故・その他] による変動と考えられる。  
 具体的に記入してください。

調査項目は以上です。ご協力ありがとうございました。

**政府統計**

一般統計調査

- 観光庁HPより電子調査票を取得し、電子メールで報告することも可能なため、ぜひ御利用ください。
- 調査票を郵送される場合は、返信用封筒を御利用ください。

国土交通省  
観光庁

2021年12月10日までに報告  
いただきますようお願いいたします

宿泊施設コード

--	--	--	--	--	--	--	--

**秘 宿泊旅行統計調査 調査票 (2021年11月)**

調査票送付先

部署名・ご担当者名までご記入ください。  
誤り・変更があれば訂正してください。

電話番号	( ) ( ) ( ) ( ) ( ) ( ) ( ) ( ) ( ) ( )	FAX 番号	( ) ( ) ( ) ( ) ( ) ( ) ( ) ( ) ( ) ( )
------	---	--------	---

問1. 貴宿泊施設名 名称が異なっている場合は、訂正してください。			
問2. 宿泊施設所在地 市区町村が異なっている場合は、訂正してください。			
問3. 宿泊施設のタイプ あらかじめプリントされている場合、誤りがあれば訂正してください。 最も当てはまると考えられる番号一つに○を付けてください。	1. 旅館 2. リゾートホテル 3. ビジネスホテル 4. シティホテル 5. 簡易宿所 6. 会社・団体の宿泊所		
問4. 客室数及び収容人数 (2021年1月1日現在) あらかじめプリントされている場合、誤りがあれば訂正してください。 貴宿泊施設における客室数及び通常の営業時に想定している収容人数を記入してください。	(A) 客室数	室	(B) 収容人数 名
問5. 従業者数 (2021年1月1日現在) あらかじめプリントされている場合、誤りがあれば訂正してください。 貴宿泊施設で就業しているすべての人(臨時雇用者、他からの派遣、出向を含む)を記入してください。	名		

問6. 最近1年間(2020年1月~12月)に訪れた宿泊者の宿泊目的を延べ人数で見たとおおよその割合(例えば、70%、30%)でお答えください。あらかじめプリントされている場合、誤りがあれば訂正してください。

A. 観光レクリエーション	B. 出張・業務	合計
%	%	100%

問7. 2021年11月の宿泊者の延べ人数及び実人数は何人でしたか。  
そのうち、外国人宿泊者の延べ人数及び実人数は何人でしたか。  
また今月の、宿泊で利用した利用客室数は何室でしたか。

宿泊者数 各日の全宿泊者数を月間で足し合わせた数を記入してください。 子供や乳幼児も1人としてカウントしてください。	延べ人数	(A1)	人
	実人数	(A2)	人
うち外国人宿泊者数 日本国内に住所を有しない宿泊者を記入して下さい。 日本国内の住所の有無による回答が困難であれば日本国籍を有しない宿泊者を記入してください。	延べ人数	(A3)	人
	実人数	(A4)	人
利用客室数(または客室稼働率) 各日の宿泊で利用した客室数を月間で足し合わせた延べの客室数を記入してください。宿泊しない利用は含みません。 利用客室数の記入が難しい場合は、おおよその客室稼働率を%で記入してください。	(A5)	室 または %	←

なしの場合は「0」と必ずご記入ください。

客室稼働率を%でお答えになった場合は右欄にチェックを入れてください



問8. 問7の延べ宿泊者数について、宿泊者の居住地別内訳（県内か県外か）の人数をご記入ください。

延べ宿泊者数	県内外の合計が問7の(A1)の人数と一致 または 100%	
	県内(1)	人 または %
	県外(2) (国外を含む)	人 または %

県内外別の人数の記入が難しい場合は、おおよその割合(例えば、県内30%、県外70%)を記入してください。

**%でお答えになった場合は右欄にチェックを入れてください**

問9. 問7の外国人延べ宿泊者数について、国籍(出身地)を、以下の国及び地域別に人数をご記入ください。該当者なしの場合は空白でも構いません。

外国人延べ宿泊者数	国籍別の合計が問7の(A3)の人数と一致 または 100%	
	韓国(1)	人 または %
	中国(2)	人 または %
	香港(3)	人 または %
	台湾(4)	人 または %
	アメリカ(5)	人 または %
	カナダ(6)	人 または %
	イギリス(7)	人 または %
	ドイツ(8)	人 または %
	フランス(9)	人 または %
	ロシア(10)	人 または %
	シンガポール(11)	人 または %
	タイ(12)	人 または %
	マレーシア(13)	人 または %
	インド(14)	人 または %
	オーストラリア(15)	人 または %
	インドネシア(16)	人 または %
	ベトナム(17)	人 または %
	フィリピン(18)	人 または %
	イタリア(19)	人 または %
	スペイン(20)	人 または %
その他(21)	人 または %	

国籍(出身地)別の人数の記入が難しい場合は、おおよその割合(例えば、韓国30%、台湾50%、アメリカ10%、その他10%)を記入してください。

**%でお答えになった場合は右欄にチェックを入れてください**

調査対象期間中にご回答内容に大きな変動が生じるような事情(例えばキャンペーン、会議やイベントの開催、天候の変化、天災・事故等)がある場合は、その旨具体的にご記入ください。

調査項目は以上です。ご協力ありがとうございました。

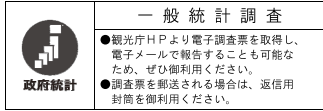

国土交通省  
観光庁

2021年12月10日までに報告  
いただきますようお願いいたします

宿泊施設コード

--	--	--	--	--	--	--	--

**秘 宿泊旅行統計調査 調査票 (2021年11月)**

調査票送付先

部署名・ご担当者名までご記入ください。  
誤り・変更があれば訂正してください。

電話番号 (    )                      FAX番号 (    )

問1. 貴宿泊施設名 名称が異なっている場合は、訂正してください。			
問2. 宿泊施設所在地 市区町村が異なっている場合は、訂正してください。			
問3. 宿泊施設のタイプ あらかじめプリントされている場合、誤りがあれば訂正してください。 最も当てはまると考えられる番号一つに○を付けてください。	1. 旅館   2. リゾートホテル   3. ビジネスホテル 4. シティホテル   5. 簡易宿所 6. 会社・団体の宿泊所		
問4. 客室数及び収容人数 (2021年1月1日現在) あらかじめプリントされている場合、誤りがあれば訂正してください。 貴宿泊施設における客室数及び通常の営業時に想定している収容人数を記入してください。	(A) 客室数	室	(B) 収容人数
問5. 従業者数 (2021年1月1日現在) あらかじめプリントされている場合、誤りがあれば訂正してください。 貴宿泊施設で就業しているすべての人(臨時雇用者、他からの派遣、出向を含む)を記入してください。	名		

問6. 最近1年間(2020年1月~12月)に訪れた宿泊者の宿泊目的を延べ人数で見たとおおよその割合(例えば、70%、30%)でお答えください。あらかじめプリントされている場合、誤りがあれば訂正してください。

A. 観光レクリエーション	B. 出張・業務	合計
%	%	100%

問7. 2021年11月の宿泊者の延べ人数及び実人数は何人でしたか。  
そのうち、外国人宿泊者の延べ人数及び実人数は何人でしたか。  
また今月の、宿泊で利用した利用客室数は何室でしたか。

宿泊者数 各日の全宿泊者数を月間で足し合わせた数を記入してください。 子供や乳幼児も1人としてカウントしてください。	延べ人数	(A1)	人
	実人数	(A2)	人
うち外国人宿泊者数 日本国内に住所を有しない宿泊者を記入して下さい。 日本国内の住所の有無による回答が困難であれば日本国籍を有しない宿泊者を記入してください。	延べ人数	(A3)	人
	実人数	(A4)	人
利用客室数(または客室稼働率) 各日の宿泊で利用した客室数を月間で足し合わせた延べの客室数を記入してください。宿泊しない利用は含みません。 利用客室数の記入が難しい場合は、おおよその客室稼働率を%で記入してください。	(A5)	室	←
または		%	

なしの場合は「0」と必ずご記入ください。

客室稼働率を%でお答えになった場合は右欄にチェックを入れてください

問8. 問7の外国人延べ宿泊者数について、国籍（出身地）を、以下の国及び地域別に人数をご記入ください。該当者なしの場合は空白でも構いません。

外国人延べ宿泊者数	国籍別の合計が問7の(A3)の人数と一致 または 100%
韓 国 (1)	人 または %
中 国 (2)	人 または %
香 港 (3)	人 または %
台 湾 (4)	人 または %
ア メ リ カ (5)	人 または %
カ ナ ダ (6)	人 または %
イ ギ リ ス (7)	人 または %
ド イ ツ (8)	人 または %
フ ラ ン ス (9)	人 または %
ロ シ ア (10)	人 または %
シ ン ガ ポ ー ル (11)	人 または %
タ イ (12)	人 または %
マ レ ー シ ア (13)	人 または %
イ ン ド (14)	人 または %
オーストラリア (15)	人 または %
インドネシア (16)	人 または %
ベトナム (17)	人 または %
フィリピン (18)	人 または %
イタリヤ (19)	人 または %
スペイン (20)	人 または %
そ の 他 (21)	人 または %

国籍(出身地)別の人数の記入が難しい場合は、**おおよその割合**(例えば、韓国 30%、台湾 50%、アメリカ 10%、その他 10%)を記入してください。

**%でお答えになった場合は右欄にチェックを入れてください**

調査対象期間中にご回答内容に大きな変動が生じるような事情がある場合は、その旨ご記入ください。

[ 月 日 ~ 月 日の間、休業していた(営業再開日: 月 日)]

[ 廃業した(廃業日: 月 日)]

( ) からのお客様が大きく [増加・減少] した。

[キャンペーン・会議やイベントの開催・天候の変化・天災や事故・その他] による変動と考えられる。

具体的にご記入ください。

問9. 問7の延べ宿泊者について、宿泊者の居住地別内訳（都道府県）の人数をご記入ください。  
また、同様の内容が分かるものを別紙として添付していただいても構いません。

延べ宿泊者数		都道府県別の合計と問7の(A1)の人数と一致 または 100%	
北海道(1)	人	または	%
青森県(2)	人	または	%
岩手県(3)	人	または	%
宮城県(4)	人	または	%
秋田県(5)	人	または	%
山形県(6)	人	または	%
福島県(7)	人	または	%
茨城県(8)	人	または	%
栃木県(9)	人	または	%
群馬県(10)	人	または	%
埼玉県(11)	人	または	%
千葉県(12)	人	または	%
東京都(13)	人	または	%
神奈川県(14)	人	または	%
新潟県(15)	人	または	%
富山県(16)	人	または	%
石川県(17)	人	または	%
福井県(18)	人	または	%
山梨県(19)	人	または	%
長野県(20)	人	または	%
岐阜県(21)	人	または	%
静岡県(22)	人	または	%
愛知県(23)	人	または	%
三重県(24)	人	または	%

都道府県別の人数の記入が難しい場合は、おおよその割合(例えば、東京 50%、大阪 20%、...)を記入してください。

調査項目は次ページに続きます。

問9. の調査項目の続き。

滋賀県(25)	人	または	%
京都府(26)	人	または	%
大阪府(27)	人	または	%
兵庫県(28)	人	または	%
奈良県(29)	人	または	%
和歌山県(30)	人	または	%
鳥取県(31)	人	または	%
島根県(32)	人	または	%
岡山県(33)	人	または	%
広島県(34)	人	または	%
山口県(35)	人	または	%
徳島県(36)	人	または	%
香川県(37)	人	または	%
愛媛県(38)	人	または	%
高知県(39)	人	または	%
福岡県(40)	人	または	%
佐賀県(41)	人	または	%
長崎県(42)	人	または	%
熊本県(43)	人	または	%
大分県(44)	人	または	%
宮崎県(45)	人	または	%
鹿児島県(46)	人	または	%
沖縄県(47)	人	または	%
国外(※)(48)	人	または	%

都道府県別の人数の記入が難しい場合は、おおよその割合(例えば、東京50%、大阪20%、…)を記入してください。

**%でお答えになった場合は右欄にチェックを入れてください**

※延べ宿泊者数の国外の人数は、問7の外国人延べ宿泊者数(A3)に一致します。  
調査項目は以上です。ご協力ありがとうございました。



## 宿泊旅行統計調査報告（令和3年11月分）

---

発行 令和4年1月

編集 国土交通省観光庁観光戦略課観光統計調査室  
〒100-8918 東京都千代田区霞が関2丁目1番2号  
電話 代表 03（5253）8111 内線 27214、27217  
直通 03（5253）8325  
URL <http://www.mlit.go.jp/kankocho/>

---

