

宿泊旅行統計調査報告

(令和3年2月分)

令和3年4月

国土交通省 観光庁

遡及推計概要図

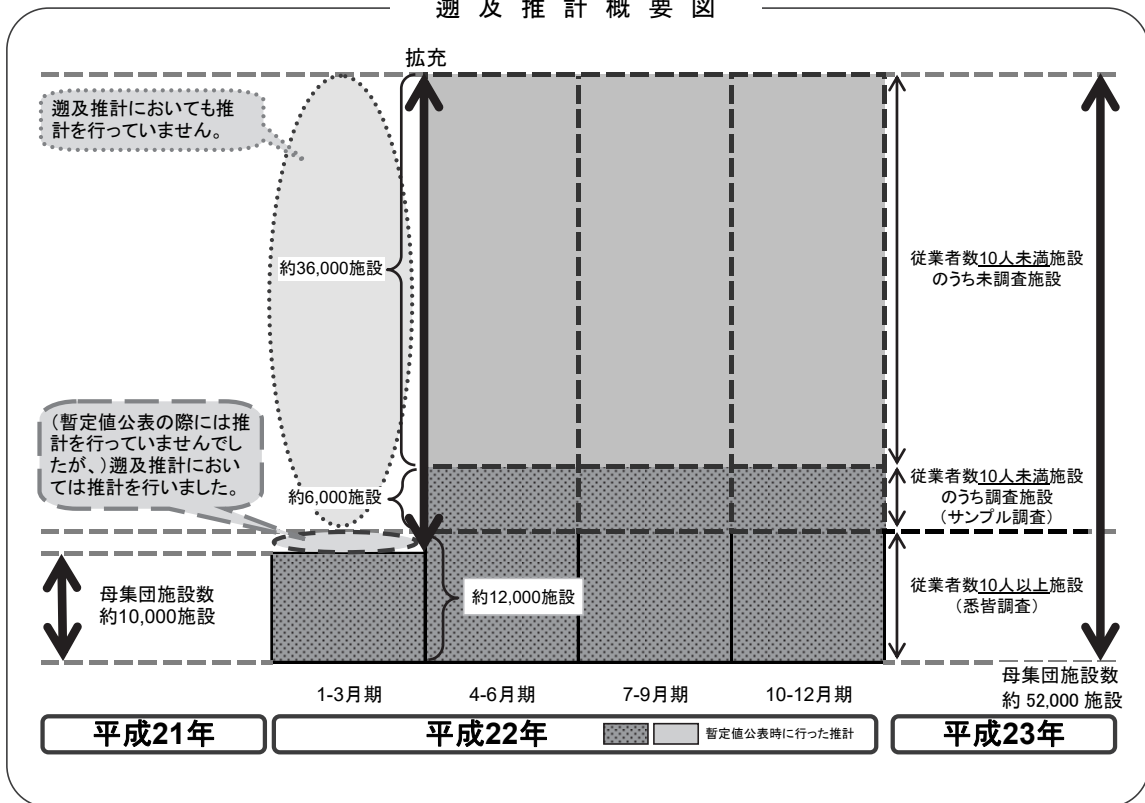

平成22年第2四半期の調査より、従業者数9人以下を含む全宿泊施設に調査対象を拡充しております。データご活用の際、経年比較する場合等にはご注意ください。

本統計表は、令和3年1月1日現在の施設を母集団として推計を行っています。

目 次

調査の概要.....	(1)
用語の解説.....	(3)
結果の概要.....	(5)

統計表

統計表を利用する上での注意	1
1-1. 都道府県別延べ宿泊者数推移表	2
1-2. 都道府県別延べ宿泊者数推移表 対前年（同月）比推移表	3
2-1. 都道府県別外国人別延べ宿泊者数推移表	4
2-2. 都道府県別外国人別延べ宿泊者数推移表 対前年（同月）比推移表	5
3. 都道府県別・宿泊施設タイプ別客室稼働率.....	6
第1表 施設所在地（47区分及び運輸局等）、従業者数（4区分）、宿泊目的割合（2区分）別施設数並びに施設所在地（47区分及び運輸局等）、宿泊施設タイプ（6区分）別施設数.....	10
第2表 施設所在地（47区分及び運輸局等）、従業者数（4区分）、宿泊目的割合（2区分）別延べ宿泊者数並びに施設所在地（47区分及び運輸局等）、宿泊目的割合（2区分）別外国人延べ宿泊者数	11
第3表 施設所在地（47区分及び運輸局等）、従業者数（4区分）、宿泊目的割合（2区分）別実宿泊者数並びに施設所在地（47区分及び運輸局等）、宿泊目的割合（2区分）別外国人実宿泊者数	12
第4表 施設所在地（47区分及び運輸局等）、宿泊施設タイプ（6区分）別延べ宿泊者数並びに施設所在地（47区分及び運輸局等）、宿泊施設タイプ（6区分）別外国人延べ宿泊者数.....	13
第5表 施設所在地（47区分及び運輸局等）、宿泊施設タイプ（6区分）別実宿泊者数並びに施設所在地（47区分及び運輸局等）、宿泊施設タイプ（6区分）別外国人実宿泊者数.....	14
第6表 施設所在地（47区分及び運輸局等）、従業者数（4区分）、宿泊目的割合（2区分）別定員稼働率並びに施設所在地（47区分及び運輸局等）、宿泊施設タイプ（6区分）別定員稼働率.....	15
第7表 施設所在地（47区分及び運輸局等）、従業者数（4区分）、宿泊目的割合（2区分）別利用客室数並びに施設所在地（47区分及び運輸局等）、宿泊施設タイプ（6区分）別利用客室数.....	16

第 8 表	施設所在地（47 区分及び運輸局等）、従業者数（4 区分）、宿泊目的割合（2 区分）別客室稼働率並びに施設所在地（47 区分及び運輸局等）、宿泊施設タイプ（6 区分）別客室稼働率.....	17
第 9 表	施設所在地（47 区分及び運輸局等）、宿泊目的割合（2 区分）、居住地（2 区分）別延べ宿泊者数.....	18
第 10 表	施設所在地（47 区分及び運輸局等）、宿泊施設タイプ（6 区分）、居住地（2 区分）別延べ宿泊者数.....	19
	〈国籍別集計〉	
参考第 1 表	施設所在地（47 区分及び運輸局等）、国籍（出身地）（21 区分）別外国人延べ宿泊者数（従業者数 10 人以上の施設）.....	20
	〈居住地別集計〉	
参考第 2 表	施設所在地（47 区分及び運輸局等）、居住地（47 区分及び運輸局等）別延べ宿泊者数（従業者数 100 人以上の施設）.....	21
参考第 3 表	施設所在地（47 区分及び運輸局等）、居住地（47 区分及び運輸局等）別延べ宿泊者数<観光目的の宿泊者が 50%以上の施設>（従業者数 100 人以上の施設）.....	24
参考第 4 表	施設所在地（47 区分及び運輸局等）、居住地（47 区分及び運輸局等）別延べ宿泊者数<観光目的の宿泊者が 50%未満の施設>（従業者数 100 人以上の施設）.....	27
	〈市区町村別集計〉	
参考第 5 表	施設所在地(主な市区町村)、従業者数（3 区分）別母集団施設数及び回収施設数.....	30
参考第 6 表	施設所在地(主な市区町村)、従業者数（3 区分）別延べ宿泊者数.....	32
参考第 7 表	施設所在地(主な市区町村)、従業者数（3 区分）別実宿泊者数.....	34
参考第 8 表	施設所在地(主な市区町村)、従業者数（3 区分）別外国人延べ宿泊者数....	36
参考第 9 表	施設所在地(主な市区町村)、従業者数（3 区分）別外国人実宿泊者数.....	38
参考第 10 表	施設所在地(主な市区町村)、従業者数（3 区分）別定員稼働率.....	40
参考第 11 表	施設所在地(主な市区町村)、従業者数（3 区分）別利用客室数.....	42
参考第 12 表	施設所在地(主な市区町村)、従業者数（3 区分）別客室稼働率.....	44
	〈従業者数 10 人以上施設集計〉	
参考第 13 表	施設所在地(47 区分及び運輸局等)、従業者数(3 区分)、宿泊目的割合（2 区分）別施設数並びに施設所在地（47 区分及び運輸局等）、宿泊施設タイプ（6 区分）別施設数.....	46
参考第 14 表	施設所在地(47 区分及び運輸局等)、従業者数(3 区分)、宿泊目的割合（2 区分）別延べ宿泊者数並びに施設所在地（47 区分及び運輸局等）、宿泊目的割合（2 区分）別外国人延べ宿泊者数.....	47

参考第 1 5 表	施設所在地(47 区分及び運輸局等)、従業者数(3 区分)、宿泊目的割合(2 区分)別実宿泊者数並びに施設所在地(47 区分及び運輸局等)、宿泊目的割合(2 区分)別外国人実宿泊者数	48
参考第 1 6 表	施設所在地(47 区分及び運輸局等)、宿泊施設タイプ(6 区分)別延べ宿泊者数並びに施設所在地(47 区分及び運輸局等)、宿泊施設タイプ(6 区分)別外国人延べ宿泊者数	49
参考第 1 7 表	施設所在地(47 区分及び運輸局等)、宿泊施設タイプ(6 区分)別実宿泊者数並びに施設所在地(47 区分及び運輸局等)、宿泊施設タイプ(6 区分)別外国人実宿泊者数.....	50
参考第 1 8 表	施設所在地(47 区分及び運輸局等)、従業者数(3 区分)、宿泊目的割合(2 区分)別定員稼働率並びに施設所在地(47 区分及び運輸局等)、宿泊施設タイプ(6 区分)別定員稼働率.....	51
参考第 1 9 表	施設所在地(47 区分及び運輸局等)、従業者数(3 区分)、宿泊目的割合(2 区分)別利用客室数並びに施設所在地(47 区分及び運輸局等)、宿泊施設タイプ(6 区分)別利用客室数.....	52
参考第 2 0 表	施設所在地(47 区分及び運輸局等)、従業者数(3 区分)、宿泊目的割合(2 区分)別客室稼働率並びに施設所在地(47 区分及び運輸局等)、宿泊施設タイプ(6 区分)別客室稼働率.....	53
参考第 2 1 表	施設所在地(47 区分及び運輸局等)、宿泊目的割合(2 区分)、居住地(2 区分)別延べ宿泊者数.....	54
参考第 2 2 表	施設所在地(47 区分及び運輸局等)、宿泊施設タイプ(6 区分)、居住地(2 区分)別延べ宿泊者数.....	55
参考 1	調査票の回収状況.....	s-1
参考 2	主要項目別標準誤差率.....	s-2
参考 3	宿泊旅行統計調査(令和 3 年 2 月分)調査票.....	s-3

調 査 の 概 要

1 調査の目的

宿泊旅行統計調査は、我が国の宿泊旅行の実態を全国規模で把握することを目的とする。

2 調査の対象

調査対象は、日本国内において宿泊業を営むホテル、旅館、簡易宿所、会社・団体の宿泊所などの全宿泊施設であり、事業所母集団データベース（総務省）をもとに観光庁で補正を加えた母集団名簿により調査を行った。

3 調査の期間

令和3年2月の1ヶ月間。

4 調査の時期

令和3年2月28日現在で調査した。

5 抽出方法

都道府県、従業者数規模別層化抽出により、従業者数10人以上の宿泊施設については全施設、従業者数5人以上10人未満の宿泊施設については3分の1の施設、5人未満の施設については9分の1の施設を抽出して調査を行った。

6 調査事項

調査に使用した調査票は、従業者数規模別に第1号様式～第3号様式とし、第1号様式は従業者数10人未満の宿泊施設、第2号様式は従業者数10人以上100人未満の宿泊施設、第3号様式は従業者数100人以上の宿泊施設に対する調査票とした。

第1号様式

- 1 宿泊施設の名称
- 2 宿泊施設所在地
- 3 宿泊施設タイプ
- 4 客室数及び収容人数
- 5 従業者数
- 6 宿泊目的
- 7 延べ宿泊者数と実宿泊者数
及び外国人延べ宿泊者数と実宿泊者数
- 8 利用客室数
- 9 居住地別（県内外別）延べ宿泊者数

第2号様式

- 1 宿泊施設の名称
- 2 宿泊施設所在地
- 3 宿泊施設タイプ
- 4 客室数及び収容人数
- 5 従業者数
- 6 宿泊目的
- 7 延べ宿泊者数と実宿泊者数
及び外国人延べ宿泊者数と実宿泊者数
- 8 利用客室数
- 9 居住地別（県内外別）延べ宿泊者数
- 10 国籍（出身地）別外国人延べ宿泊者数

第3号様式

- 1 宿泊施設の名称
- 2 宿泊施設所在地
- 3 宿泊施設タイプ
- 4 客室数及び収容人数
- 5 従業者数
- 6 宿泊目的
- 7 延べ宿泊者数と実宿泊者数
及び外国人延べ宿泊者数と実宿泊者数
- 8 利用客室数
- 9 居住地別（都道府県別）延べ宿泊者数
- 10 国籍（出身地）別外国人延べ宿泊者数

7 調査の方法

調査は、観光庁から調査対象施設へ調査票を配布し、報告者（調査対象施設）が、自ら調査票に記入し返送する方法で実施した。

また、調査の実施、審査・集計等については民間に委託して実施した。

8 結果の推定方法

調査票の回収状況は、参考1に示したとおりであり、未回収分については調査結果に施設所在地（47区分）×従業者数（5区分）の層ごとに母集団施設数に対する回収施設数の逆数（母集団施設数／回収施設数）を乗じて合算した。なお、標本の総和が1,000人泊（人）以上になる結果表セルにおいて50%以上のシェアを占める標本については別途層を設け、乗率 $N_h/n_h = 1$ とした。

以上より、総計の推定値は次の式で表される。

$$G = \sum_h \frac{N_h}{n_h} \sum_i x_{hi}$$

G ：総計（延べ宿泊者数等）の推定値

x_{hi} ：第 h 層の第 i 番目の施設の調査結果（延べ宿泊者数等）

n_h ：第 h 層の標本（回収）施設数

N_h ：第 h 層の母集団施設数

なお、「居住地別集計」及び「市区町村別集計」については、未回収分を推定せずに実数値とした。

9 推定値の精度

調査の結果は、調査票が回収された標本から得られた推定値であるので標本誤差を含んでおり、全母集団施設から調査票が回収された場合に得られるはずの値とは必ずしも一致しない。この報告に掲載されている推定値の

標準誤差率は、参考2に示したとおりである。

標準誤差率とは、全母集団施設から調査票が回収された場合に得られるはずの値（以下「真の値」という。）の存在範囲を示す目安となるものである。すなわち、推定値を中心として、その前後に標準誤差の2倍の幅を取れば、その区間内に真の値があることが約95%の確率で期待される。なお、参考2の「主要項目別標準誤差率」は、以下の式で計算した。

$$e = \sqrt{V}/G$$

$$V = \sum_h N_h (N_h - n_h) s_h^2 / n_h$$

e ： G の標準誤差率

V ： G の分散の推定値

s_h ：第 h 層の標本の標準偏差

N_h ：第 h 層の母集団施設数

n_h ：第 h 層の標本（回収）施設数

10 結果の公表

調査の結果は、「宿泊旅行統計調査報告（令和3年2月分）」として公表する。

なお、上記報告書及び統計表は、観光庁ホームページにおいても掲載する。

URL：<http://www.mlit.go.jp/kankocho/>

用語の解説

宿泊施設

旅館業法に基づく営業許可を得ているホテル、旅館、簡易宿所、会社・団体の宿泊所などの施設をいう。

従業者数

従業者とは、当該宿泊施設で働いているすべての人をいう（実人員数）。派遣労働者、在籍出向など出向元に籍がありながら当該施設に来て働いている人、下請として他の会社など別経営の事業所から来て働いている人を含む。なお、宿泊施設以外の施設（遊園地、ゴルフ場、スキー場、プール等）を併設している場合で、会計上も宿泊施設営業と他の事業を分けている場合は、宿泊施設営業に従事している人のみとした。

宿泊目的割合

宿泊者の宿泊目的割合とは、「観光・レクリエーション」及び「出張・業務」の宿泊目的の2区分の割合をいう。

延べ宿泊者数

延べ宿泊者数とは、各月における宿泊者（寝具を使用して施設を利用するもの。子供や乳幼児を含む。）の延べ人数をいう。

実宿泊者数

実宿泊者数とは、各月における宿泊手続をした人数をいい、子供や乳幼児も1人とした。

外国人延べ宿泊者数

外国人延べ宿泊者数とは、各月における外国人（日本国内に住所を有しないもの）の宿泊者の延べ人数をいう。ただし、日本国内の住所の有無による回答が困難な施設は、日本国籍を有しないものを外国人宿泊者として回答しても差し支えないこととした。

外国人実宿泊者数

外国人実宿泊者数とは、各月における外国人の宿泊手続をした人数をいう。

利用客室数

利用客室数とは、各月における宿泊者が利用した客室数をいう。

施設所在地

施設所在地とは、宿泊施設が所在する都道府県又は市区町村をいう。

居住地

調査票第1号様式及び第2号様式においては、「県内」（宿泊者の住所が当該宿泊施設と同じ都道府県内にある）か「県外」（都道府県外にある）かの2区分をいう。なお、外国人は、「県外」に含めた。

調査票第3号様式においては、宿泊者の住所の都道府県をいう。なお、外国人は、「国外」としている。

国籍（出身地）

国籍（出身地）とは、宿泊者が提示した旅券の国又は地域をいい、日本国籍を有する国外居住者は「その他」に含めた。

定員稼働率

定員稼働率とは、延べ宿泊者を総収容人数で除して算出したものをいい、総収容人数とは、収容人数に各月の日数を乗じて算出したものをいう。

客室稼働率

客室稼働率とは、利用客室数を総客室数で除して算出したものをいい、総客室数とは、客室数に各月の日数を乗じて算出したものをいう。

結 果 の 概 要

1 宿泊施設数

令和3年1月1日現在において、宿泊業を営むホテル、旅館、簡易宿所、会社・団体の宿泊所などの施設は 62,291 施設であった（表1）。今回の調査では、このうち 22,676 施設に調査を実施し、12,364 施設（54.5 %）から回答があった。

表1 従業者数別、宿泊目的別割合別施設数(令和3年2月)

(単位:施設)

	総数 1)	観光目的 50%以上	観光目的 50%未満
総数	62,291	41,360 (66.4%)	15,360 (24.7%)
従業者数0～9人	48,616	33,640 (69.2%)	9,450 (19.4%)
従業者数10～29人	8,095	4,240 (52.4%)	3,820 (47.2%)
従業者数30～99人	4,463	2,720 (60.9%)	1,740 (39.0%)
従業者数100人以上	1,117	760 (68.0%)	350 (31.3%)

1) 宿泊目的割合不詳を含む

()内は総数に占めるシェア

2 延べ宿泊者数と実宿泊者数

令和3年2月の延べ宿泊者数は全体で 1,763 万人泊（表2）、うち県内からの日本人延べ宿泊者数 575 万人泊（シェア 32.6%）、県外からの日本人延べ宿泊者数 1,089 万人泊（シェア 61.7%）、外国人延べ宿泊者数 21 万人泊（同 1.2%）、不詳 79 万人泊（同 4.5%）であった。

また、実宿泊者数は全体で 1,267 万人、うち外国人実宿泊者数は 10 万人であった（表2）。一人当たり平均宿泊数は全体で 1.39 泊、外国人で 1.99 泊であった。一人当たり平均宿泊数を宿泊施設タイプ別に見ると、全体では会社・団体の宿泊所で 1.98 泊、簡易宿所で 1.69 泊、ビジネスホテルで 1.41 泊、シティホテルで 1.36 泊、リゾートホテルで 1.30 泊、旅館で 1.28 泊と続く。うち外国人では会社・団体の宿泊所の 5.16 泊が最も長い（表3）。

表2 延べ宿泊者数と実宿泊者数(令和3年2月)

(単位:万人泊、万人)

	合計
延べ宿泊者数 (万人泊)	1,763
うち外国人宿泊者数	21 (1.2%)
実宿泊者数 (万人)	1,267
うち外国人宿泊者数	10 (0.8%)

()内はシェア

表3 宿泊施設タイプ別延べ宿泊者数と一人当たり平均宿泊数(令和3年2月)

		延べ 宿泊者数 (万人泊)	一人当たり 平均宿泊数 (泊)
総 数 1)		1,763	1.39
うち外国人 1)		21	1.99
宿 泊 施 設 タ イ プ 別	旅館	216	1.28
	うち外国人	1	2.57
	リゾートホテル	165	1.30
	うち外国人	2	3.64
	ビジネスホテル	1,050	1.41
	うち外国人	10	1.79
	シティホテル	212	1.36
	うち外国人	6	1.87
	簡易宿所	107	1.69
	うち外国人	2	2.17
	会社・団体の宿泊所	13	1.98
	うち外国人	1	5.16

1) 宿泊施設タイプ不詳を含む

(1) 都道府県別延べ宿泊者数

都道府県別延べ宿泊者数を見ると、1位の東京都が222万人泊（シェア12.6%）、2位の北海道が109万人泊（同6.2%）、3位の大阪府が97万人泊（同5.5%）で、上位3都道府県で全体の約2割を占めた（図1-1）。

特に、県外からの日本人延べ宿泊者数の構成比（不詳分も按分して算出）のウェイトが高いのは、香川県と和歌山県が85%、山梨県が83%、佐賀県が82%、宮崎県が81%であった（図1-2）。

(2) 外国人延べ宿泊者数

都道府県別外国人延べ宿泊者数を見ると、1位の東京都が4.32万人泊（外国人延べ宿泊者数全体に占めるシェア20.9%）、2位の千葉県が2.62万人泊（同12.7%）、3位の大阪府が1.91万人泊（同9.2%）で、上位3都道府県で全体の約4割を占めた（図2）。

なお、従業者数10人以上の施設について、国・地域別に見ると、1位はアメリカ3.72万人泊（外国人延べ宿泊者数全体に占めるシェア21.6%）、2位はベトナム2.10万人泊（同12.2%）、3位は中国1.89万人泊（同11.0%）、4位はフィリピン1.25万人泊（同7.3%）、5位はインドネシア0.67万人泊（同3.9%）で、全体の約6割を占めた（表9）。

外国人延べ宿泊者数が最も多い東京都では、1位はアメリカ0.64万人泊（東京都における外国人延べ宿泊者数全体に占めるシェア17.8%）、2位はベトナム0.47万人泊（同13.0%）、3位は中国0.37万人泊（同10.3%）、4位は韓国0.17万人泊（同4.7%）、5位はタイ0.15万人泊（同4.1%）であった。

3 宿泊施設の定員稼働率

令和3年2月の全宿泊施設の定員稼働率（延べ宿泊者数／総収容人数）は、全国平均で14.9%であった（表4）。

また、施設タイプ別では、旅館は岩手県（13.5%）リゾートホテルは秋田県（23.7%）、ビジネスホテルは佐賀県（53.7%）、シティホテルは福島県（55.9%）、簡易宿所は神奈川県（18.8%）、会社・団体の宿泊所は島根県（26.4%）がそれぞれ第1位であり、シティホテル、ビジネスホテルの定員稼働率が高い傾向が見られた（図4）。

なお、施設規模別に見ると、従業者数0人から9人の宿泊施設が8.1%、従業者数10人から29人の宿泊施設が21.2%、従業者数30人から99人の宿泊施設が18.6%、従業者数100人以上の宿泊施設が12.7%であった（表4）。

表4 宿泊施設の従業者数別定員稼働率(令和3年2月)

	合計
総数	14.9%
従業者数0～9人	8.1%
従業者数10～29人	21.2%
従業者数30～99人	18.6%
従業者数100人以上	12.7%

4 宿泊施設の客室稼働率

令和3年2月の全宿泊施設の客室稼働率（利用客室数／総客室数）は、全国平均で26.9%であった（表5）。

また、施設タイプ別では、旅館は宮崎県（30.7%）、リゾートホテルは福井県（39.6%）、ビジネスホテルは佐賀県（61.6%）、シティホテルは福島県（61.5%）、簡易宿所は神奈川県（35.4%）、会社・団体の宿泊所は山形県（51.4%）がそれぞれ第1位であり、シティホテル、ビジネスホテルの客室稼働率が高い傾向が見られた（図5）。

なお、施設規模別に見ると、従業員数0人から9人の宿泊施設が17.1%、従業員数10人から29人の宿泊施設が35.3%、従業員数30人から99人の宿泊施設が30.9%、従業員数100人以上の宿泊施設が20.4%であった（表5）。

表5 宿泊施設の従業員数別客室稼働率(令和3年2月)

	合計
総数	26.9%
従業員数0～9人	17.1%
従業員数10～29人	35.3%
従業員数30～99人	30.9%
従業員数100人以上	20.4%

5 一人当たりの平均宿泊数

令和3年2月の一人当たりの平均宿泊数を都道府県別に見ると、1位の福島県が1.93泊、2位の沖縄県が1.68泊、3位の山形県が1.65泊であった（図6-1）。

外国人一人当たりの平均宿泊数を都道府県別に見ると、1位の沖縄県が4.54泊、2位の熊本県が3.83泊、3位の山口県が3.65泊であった（図6-2）。

表6 総括表

年度・月別		延べ宿泊者数(万人泊)										定員稼働率			
		従業員数 10人未満を含む		従業員数 10人以上		うち外国人宿泊者数						従業員数 10人未満を含む		従業員数 10人以上	
						従業員数10人未満を含む		従業員数10人以上							
		前年比	前年比	前年比	シェア ¹⁾	前年比	シェア ¹⁾	前年比	前年比	前年比(差分)	前年比(差分)				
年別	平成19年	-	-	30,938	-	-	-	-	2,265	-	7.3%	-	-	45.4%	-
	平成20年	-	-	30,970	0.1%	-	-	-	2,225	-1.8%	7.2%	-	-	45.2%	-0.2%
	平成21年	-	-	30,130	-2.7%	-	-	-	1,830	-17.8%	6.1%	-	-	43.6%	-1.6%
	平成22年	-	-	34,882	15.8%	-	-	-	2,602	42.2%	7.5%	-	-	45.2%	1.6%
	平成23年	41,723	-	33,934	-2.7%	1,842	-	4.4%	1,702	-34.6%	5.0%	34.3%	-	43.0%	-2.2%
	平成24年	43,950	5.3%	35,995	6.1%	2,631	42.9%	6.0%	2,382	40.0%	6.6%	36.4%	2.1%	45.8%	2.8%
	平成25年	46,589	6.0%	38,221	6.2%	3,350	27.3%	7.2%	3,124	31.1%	8.2%	36.3%	-0.1%	47.6%	1.8%
	平成26年	47,350	1.6%	39,615	3.6%	4,482	33.8%	9.5%	4,207	34.7%	10.6%	37.6%	1.3%	49.2%	1.6%
	平成27年	50,408	6.5%	41,903	5.8%	6,561	46.4%	13.0%	6,051	43.8%	14.4%	39.7%	2.1%	51.3%	2.1%
	平成28年	49,249	-2.3%	41,664	-0.6%	6,939	5.8%	14.1%	6,407	5.9%	15.4%	39.1%	-0.6%	50.8%	-0.5%
	平成29年	50,960	3.5%	43,202	3.7%	7,969	14.8%	15.6%	7,293	13.8%	16.9%	40.1%	1.0%	51.4%	0.6%
	平成30年	53,800	5.6%	45,250	4.7%	9,428	18.3%	17.5%	8,357	14.6%	18.5%	40.8%	0.7%	51.3%	-0.1%
令和元年	59,592	10.8%	50,098	10.7%	11,566	22.7%	19.4%	10,131	21.2%	20.2%	41.8%	1.0%	51.8%	0.5%	
令和2年	30,480	-48.9%	25,862	-48.4%	1,803	-84.4%	5.9%	1,550	-84.7%	6.0%	21.3%	-20.5%	25.9%	-25.9%	
月別	令和3年 1月	1,729	-59.9%	1,414	-62.5%	46	-95.3%	2.6%	37	-95.7%	2.6%	13.1%	-22.5%	15.8%	-29.1%
	2月	1,763	-52.9%	1,454	-54.7%	21	-95.7%	1.2%	17	-95.8%	1.2%	14.9%	-18.1%	18.1%	-22.8%
	3月														
	4月														
	5月														
	6月														
	7月														
	8月														
	9月														
	10月														
	11月														
	12月														

1)延べ宿泊者数に占める外国人宿泊者数の比率

表7 従業者数別、宿泊目的割合別、及び宿泊施設タイプ別
 宿泊者数、定員稼働率及び客室稼働率(令和3年2月)

(単位:万人泊)

	延べ宿泊者数	定員稼働率	客室稼働率
総数 1) 2)	1,763	14.9%	26.9%
従業者数0～9人 1)	310	8.1%	17.1%
観光目的50%以上	126	5.1%	10.0%
観光目的50%未満	183	16.4%	27.7%
従業者数10～29人 1)	663	21.2%	35.3%
観光目的50%以上	154	11.4%	22.1%
観光目的50%未満	507	28.8%	40.9%
従業者数30～99人 1)	537	18.6%	30.9%
観光目的50%以上	203	11.8%	21.0%
観光目的50%未満	334	28.8%	38.3%
従業者数100人以上 1)	254	12.7%	20.4%
観光目的50%以上	165	10.9%	17.6%
観光目的50%未満	89	18.6%	25.9%
タ宿	216	7.8%	15.8%
イ泊	165	10.3%	16.4%
プ施	1,050	27.1%	37.3%
別設	212	15.7%	23.5%
簡易宿所	107	5.6%	13.0%
会社・団体の宿泊所	13	4.0%	9.0%

1) 宿泊目的割合不詳含む

2) 宿泊施設タイプ不詳を含む

表8 運輸局別延べ宿泊者数(令和3年)

(単位:万人泊)

運輸局等	令和3年1月			令和3年2月			令和3年3月			令和3年4月		
	延べ宿泊者数		うち外国人	延べ宿泊者数		うち外国人	延べ宿泊者数		うち外国人	延べ宿泊者数		うち外国人
前年同月比		前年同月比			前年同月比			前年同月比			前年同月比	
総数	1,729	-59.9%	46	1,763	-52.9%	21						
北海道運輸局	97	-67.7%	0	109	-55.2%	0						
東北運輸局	181	-40.9%	1	192	-37.0%	1						
関東運輸局	489	-61.4%	23	502	-51.7%	9						
北陸信越運輸局	128	-61.3%	1	139	-55.3%	1						
中部運輸局	203	-56.5%	3	190	-53.4%	2						
近畿運輸局	252	-66.0%	9	249	-57.1%	3						
中国運輸局	95	-47.7%	1	102	-42.6%	1						
四国運輸局	42	-53.8%	1	46	-50.4%	0						
九州運輸局	182	-57.8%	3	177	-55.3%	2						
沖縄総合事務局	60	-69.8%	2	58	-69.7%	2						

運輸局等	令和3年5月			令和3年6月			令和3年7月			令和3年8月		
	延べ宿泊者数		うち外国人	延べ宿泊者数		うち外国人	延べ宿泊者数		うち外国人	延べ宿泊者数		うち外国人
前年同月比		前年同月比			前年同月比			前年同月比			前年同月比	
総数												
北海道運輸局												
東北運輸局												
関東運輸局												
北陸信越運輸局												
中部運輸局												
近畿運輸局												
中国運輸局												
四国運輸局												
九州運輸局												
沖縄総合事務局												

運輸局等	令和3年9月			令和3年10月			令和3年11月			令和3年12月			年計	
	延べ宿泊者数		うち外国人	延べ宿泊者数		うち外国人	延べ宿泊者数		うち外国人	延べ宿泊者数		うち外国人	延べ宿泊者数	
前年同月比		前年同月比			前年同月比			前年同月比			前年同月比			前年同月比
総数														
北海道運輸局														
東北運輸局														
関東運輸局														
北陸信越運輸局														
中部運輸局														
近畿運輸局														
中国運輸局														
四国運輸局														
九州運輸局														
沖縄総合事務局														

表9 国籍(出身地)別外国人延べ宿泊者数(令和3年)

(単位:万人泊)

国籍	令和3年1月			令和3年2月			令和3年3月			令和3年4月		
	延べ宿泊者数		シェア	延べ宿泊者数		シェア	延べ宿泊者数		シェア	延べ宿泊者数		シェア
	前年同月比			前年同月比			前年同月比			前年同月比		
総数 1)	37	-95.7%	100.0%	17	-95.8%	100.0%						
韓国	1	-97.9%	2.9%	1	-97.4%	3.7%						
中国	7	-97.7%	19.7%	2	-97.0%	11.0%						
香港	0	-99.6%	0.7%	0	-99.6%	0.8%						
台湾	0	-99.7%	1.0%	0	-99.7%	1.3%						
アメリカ	4	-90.8%	11.9%	4	-88.8%	21.6%						
カナダ	0	-97.3%	0.5%	0	-97.4%	0.8%						
英国	0	-94.9%	1.3%	0	-95.7%	1.9%						
ドイツ	0	-93.4%	0.8%	0	-95.8%	1.2%						
フランス	0	-94.9%	0.8%	0	-96.8%	1.2%						
ロシア	0	-96.5%	0.3%	0	-92.9%	0.8%						
シンガポール	0	-99.1%	0.4%	0	-98.9%	0.7%						
タイ	1	-98.1%	1.8%	0	-98.8%	2.1%						
マレーシア	0	-98.3%	0.6%	0	-98.6%	0.6%						
インド	1	-82.7%	1.5%	0	-83.2%	1.9%						
オーストラリア	0	-99.7%	0.3%	0	-99.6%	0.6%						
インドネシア	1	-90.8%	3.8%	1	-91.5%	3.9%						
ベトナム	10	86.1%	27.0%	2	-27.2%	12.2%						
フィリピン	2	-85.2%	4.2%	1	-83.1%	7.3%						
イタリア	0	-97.8%	0.2%	0	-98.8%	0.2%						
スペイン	0	-98.0%	0.1%	0	-99.2%	0.1%						
その他	6	-91.1%	15.1%	4	-90.7%	21.3%						

国籍	令和3年5月			令和3年6月			令和3年7月			令和3年8月		
	延べ宿泊者数		シェア	延べ宿泊者数		シェア	延べ宿泊者数		シェア	延べ宿泊者数		シェア
	前年同月比			前年同月比			前年同月比			前年同月比		
総数 1)												
韓国												
中国												
香港												
台湾												
アメリカ												
カナダ												
英国												
ドイツ												
フランス												
ロシア												
シンガポール												
タイ												
マレーシア												
インド												
オーストラリア												
インドネシア												
ベトナム												
フィリピン												
イタリア												
スペイン												
その他												

国籍	令和3年9月			令和3年10月			令和3年11月			令和3年12月			年計	
	延べ宿泊者数		シェア	延べ宿泊者数		シェア	延べ宿泊者数		シェア	延べ宿泊者数		シェア	延べ宿泊者数	シェア
	前年同月比			前年同月比			前年同月比			前年同月比				
総数 1)														
韓国														
中国														
香港														
台湾														
アメリカ														
カナダ														
英国														
ドイツ														
フランス														
ロシア														
シンガポール														
タイ														
マレーシア														
インド														
オーストラリア														
インドネシア														
ベトナム														
フィリピン														
イタリア														
スペイン														
その他														

1) 国籍不詳を含む

※ 従業者数10人以上の施設に対する調査から作成

表10 運輸局別、国籍(出身地)別外国人延べ宿泊者数構成比(令和3年2月)

(単位：人泊)

運輸局	北海道運輸局	東北運輸局	関東運輸局	北陸信越運輸局	中部運輸局	近畿運輸局	中国運輸局	四国運輸局	九州運輸局	沖縄総合事務局
1位	中国 670 20.5%	中国 1,260 15.5%	アメリカ 17,180 21.1%	ベトナム 1,040 21.1%	インドネシア 3,010 20.2%	ベトナム 4,220 16.9%	中国 1,260 22.4%	フィリピン 580 22.6%	フィリピン 3,030 24.4%	アメリカ 12,930 89.5%
2位	ベトナム 570 17.4%	ベトナム 1,190 14.7%	ベトナム 10,570 13.0%	中国 480 9.7%	中国 2,160 14.5%	中国 3,060 12.2%	アメリカ 910 16.2%	ベトナム 510 19.8%	アメリカ 1,350 10.9%	中国 660 4.6%
3位	アメリカ 320 9.8%	アメリカ 900 11.1%	中国 8,400 10.3%	韓国 420 8.5%	フィリピン 1,940 13.0%	アメリカ 2,600 10.4%	ベトナム 840 14.9%	インド 290 11.3%	中国 830 6.7%	欧州 250 1.7%
4位	欧州 310 9.5%	フィリピン 720 8.9%	欧州 5,060 6.2%	タイ 380 7.7%	ベトナム 1,250 8.4%	欧州 1,650 6.6%	韓国 150 2.7%	アメリカ 250 9.7%	ベトナム 780 6.3%	韓国 50 0.3%
5位	香港 120 3.7%	韓国 490 6.0%	フィリピン 4,600 5.7%	欧州 330 6.7%	欧州 590 4.0%	フィリピン 1,560 6.2%	インドネシア 140 2.5%	中国 150 5.8%	インドネシア 620 5.0%	カナダ 40 0.3%
6位	韓国 100 3.1%	欧州 440 5.4%	韓国 2,940 3.6%	アメリカ 300 6.1%	アメリカ 510 3.4%	韓国 1,300 5.2%	欧州 140 2.5%	欧州 80 3.1%	韓国 530 4.3%	タイ 30 0.2%
7位	シンガポール 70 2.1%	台湾 250 3.1%	タイ 2,030 2.5%	台湾 100 2.0%	韓国 420 2.8%	インドネシア 1,050 4.2%	シンガポール 100 1.8%	韓国 30 1.2%	欧州 520 4.2%	ベトナム 30 0.2%
8位	台湾 60 1.8%	インドネシア 250 3.1%	インド 1,810 2.2%	オーストラリア 80 1.6%	インド 160 1.1%	インド 740 3.0%	タイ 60 1.1%	タイ 30 1.2%	タイ 310 2.5%	香港 20 0.1%
9位	タイ 50 1.5%	タイ 240 3.0%	インドネシア 1,450 1.8%	香港 70 1.4%	タイ 110 0.7%	タイ 420 1.7%	フィリピン 60 1.1%	台湾 20 0.8%	インド 120 1.0%	台湾 10 0.1%
10位	オーストラリア 50 1.5%	マレーシア 90 1.1%	台湾 1,230 1.5%	インドネシア 70 1.4%	マレーシア 90 0.6%	台湾 350 1.4%	台湾 40 0.7%	インドネシア 20 0.8%	香港 80 0.6%	シンガポール 10 0.1%
11位	インド 40 1.2%	シンガポール 70 0.9%	カナダ 1,040 1.3%	シンガポール 60 1.2%	香港 70 0.5%	オーストラリア 280 1.1%	インド 30 0.5%	香港 10 0.4%	台湾 60 0.5%	フィリピン 10 0.1%
12位	インドネシア 40 1.2%	インド 70 0.9%	シンガポール 730 0.9%	マレーシア 50 1.0%	台湾 60 0.4%	香港 230 0.9%	オーストラリア 20 0.4%	オーストラリア 10 0.4%	マレーシア 60 0.5%	マレーシア 0 0.0%
13位	カナダ 10 0.3%	香港 60 0.7%	マレーシア 730 0.9%	インド 40 0.8%	カナダ 20 0.1%	カナダ 190 0.8%	香港 10 0.2%	カナダ 0 0.0%	カナダ 30 0.2%	インド 0 0.0%
14位	マレーシア 0 0.0%	オーストラリア 20 0.2%	香港 700 0.9%	フィリピン 40 0.8%	シンガポール 20 0.1%	シンガポール 80 0.3%	マレーシア 10 0.2%	シンガポール 0 0.0%	シンガポール 30 0.2%	オーストラリア 0 0.0%
15位	フィリピン 0 0.0%	カナダ 10 0.1%	オーストラリア 480 0.6%	カナダ 10 0.2%	オーストラリア 0 0.0%	マレーシア 30 0.1%	カナダ 0 0.0%	マレーシア 0 0.0%	オーストラリア 30 0.2%	インドネシア 0 0.0%
その他	その他 860 26.3%	その他 1,680 20.7%	その他 18,820 23.2%	その他 1,430 28.9%	その他 3,780 25.3%	その他 5,590 22.3%	その他 1,530 27.2%	その他 590 23.0%	その他 2,220 17.9%	その他 270 1.9%

※ 従業者数10人以上の施設に対する調査から作成

表11 国籍(出身地)別、都道府県別外国人延べ宿泊者数(上位5都道府県)(令和3年2月)

(単位：人泊)

順位	1位	2位	3位	4位	5位	その他
韓国	東京都	大阪府	千葉県	神奈川県	岩手県	その他
	1,670	860	490	420	380	2,630
中国	東京都	千葉県	大阪府	神奈川県	三重県	その他
	3,690	2,790	1,460	830	750	9,400
香港	東京都	千葉県	大阪府	北海道	神奈川県	その他
	410	150	150	120	120	400
台湾	東京都	千葉県	大阪府	京都府	群馬県	その他
	770	200	160	140	100	810
アメリカ	沖縄県	東京都	千葉県	神奈川県	大阪府	その他
	12,930	6,350	5,680	4,950	1,950	5,380
カナダ	千葉県	東京都	大阪府	沖縄県	京都府	その他
	730	280	160	40	20	120
英国	東京都	大阪府	神奈川県	愛知県	千葉県	その他
	830	640	230	200	150	1,300
ドイツ	東京都	千葉県	沖縄県	大阪府	京都府	その他
	1,090	190	170	140	120	440
フランス	東京都	北海道	大阪府	兵庫県	福岡県	その他
	1,220	120	110	110	100	360
ロシア	東京都	神奈川県	千葉県	大阪府	福岡県	その他
	460	240	200	170	110	260
シンガポール	東京都	千葉県	島根県	北海道	大阪府	その他
	590	120	80	70	40	250
タイ	東京都	千葉県	福岡県	大阪府	長野県	その他
	1,480	300	300	290	260	1,030
マレーシア	東京都	千葉県	岩手県	三重県	長野県	その他
	500	190	80	60	50	190
インド	千葉県	東京都	大阪府	神奈川県	愛媛県	その他
	900	580	570	300	290	660
オーストラリア	東京都	大阪府	千葉県	長野県	北海道	その他
	400	220	70	70	50	150
インドネシア	愛知県	大阪府	東京都	千葉県	福岡県	その他
	2,880	990	900	470	280	1,140
ベトナム	東京都	神奈川県	大阪府	千葉県	福島県	その他
	4,660	3,490	3,480	1,810	790	6,770
フィリピン	千葉県	福岡県	大阪府	静岡県	愛知県	その他
	3,260	2,390	1,170	910	900	3,910
イタリア	東京都	岡山県	群馬県	大阪府	兵庫県	その他
	120	30	20	20	20	70
スペイン	東京都	福島県	北海道	群馬県	千葉県	その他
	40	20	10	10	10	70
その他	東京都	千葉県	大阪府	神奈川県	静岡県	その他
	8,060	6,940	3,080	2,090	1,620	14,990

※ 従業者数10人以上の施設に対する調査から作成

图1-1 都道府県別延べ宿泊者数(令和3年2月)



図1-2 県内・県外(除く外国人)・外国人延べ宿泊者数構成比(令和3年2月)



■県内 ■県外(除く外国人) □外国人

(注)構成比の算出にあたって、日本人延べ宿泊者数のうち、県内・県外別の不詳分は、県内・県外(除く外国人)別の比率で按分し、各々に割り振った。

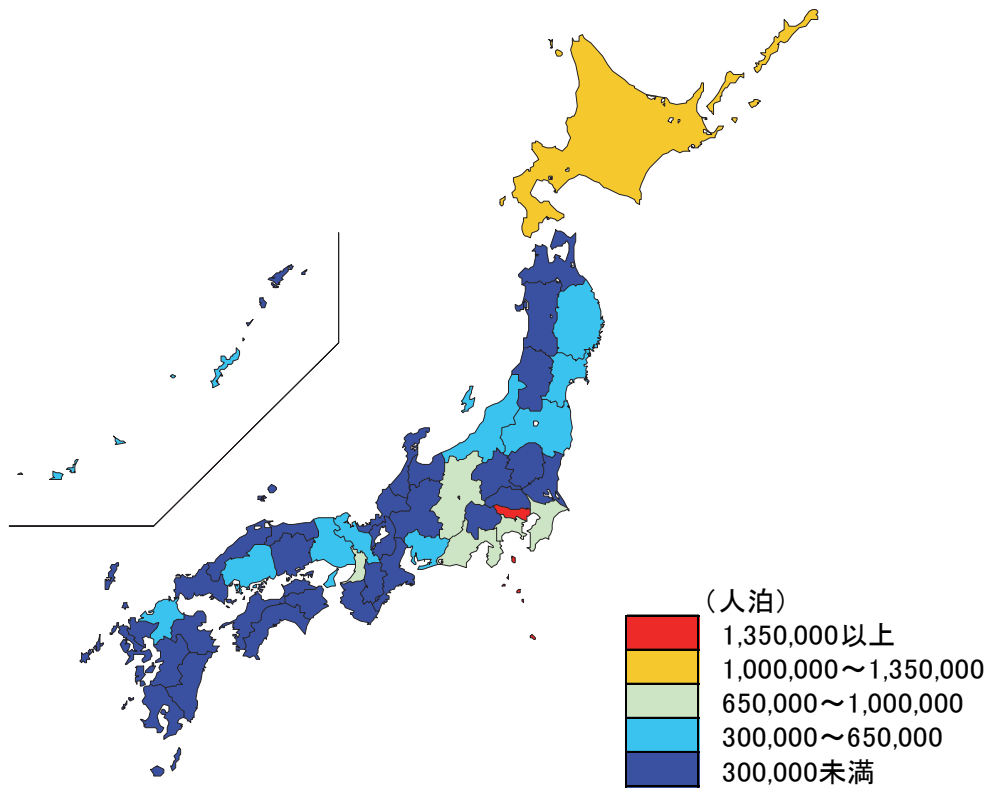
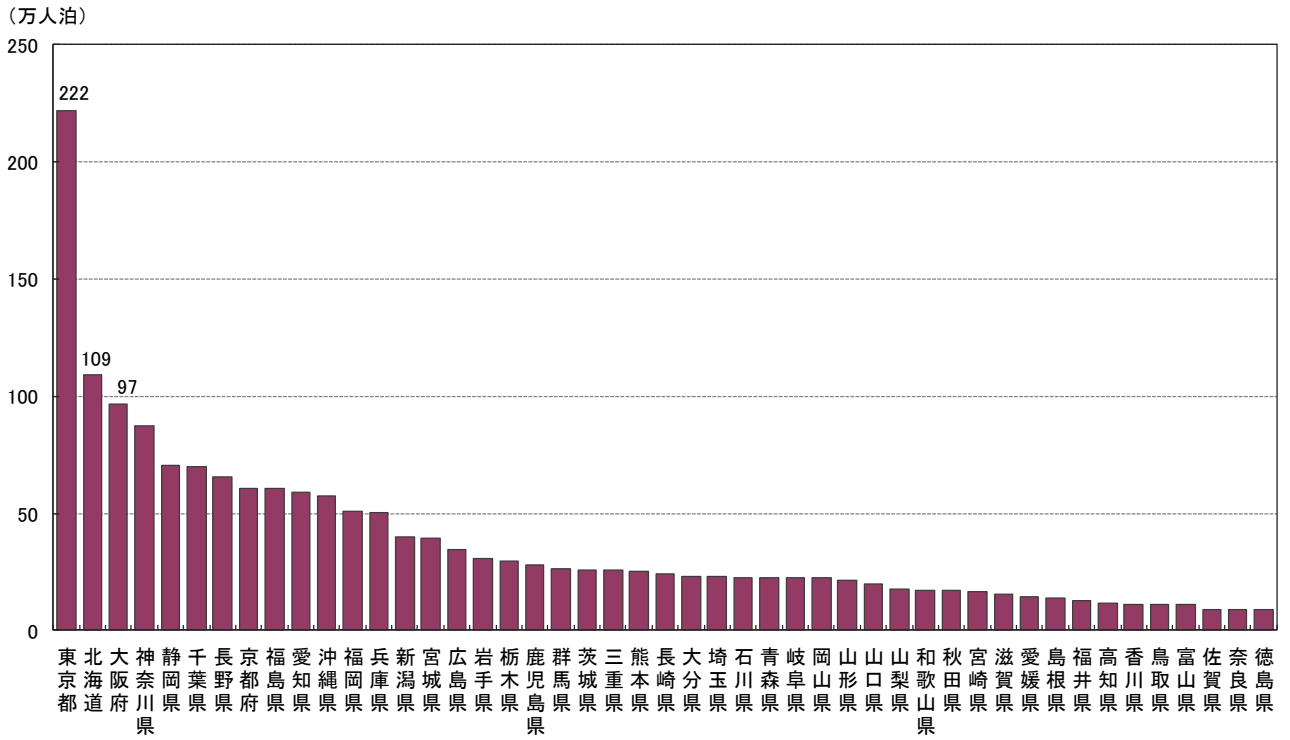
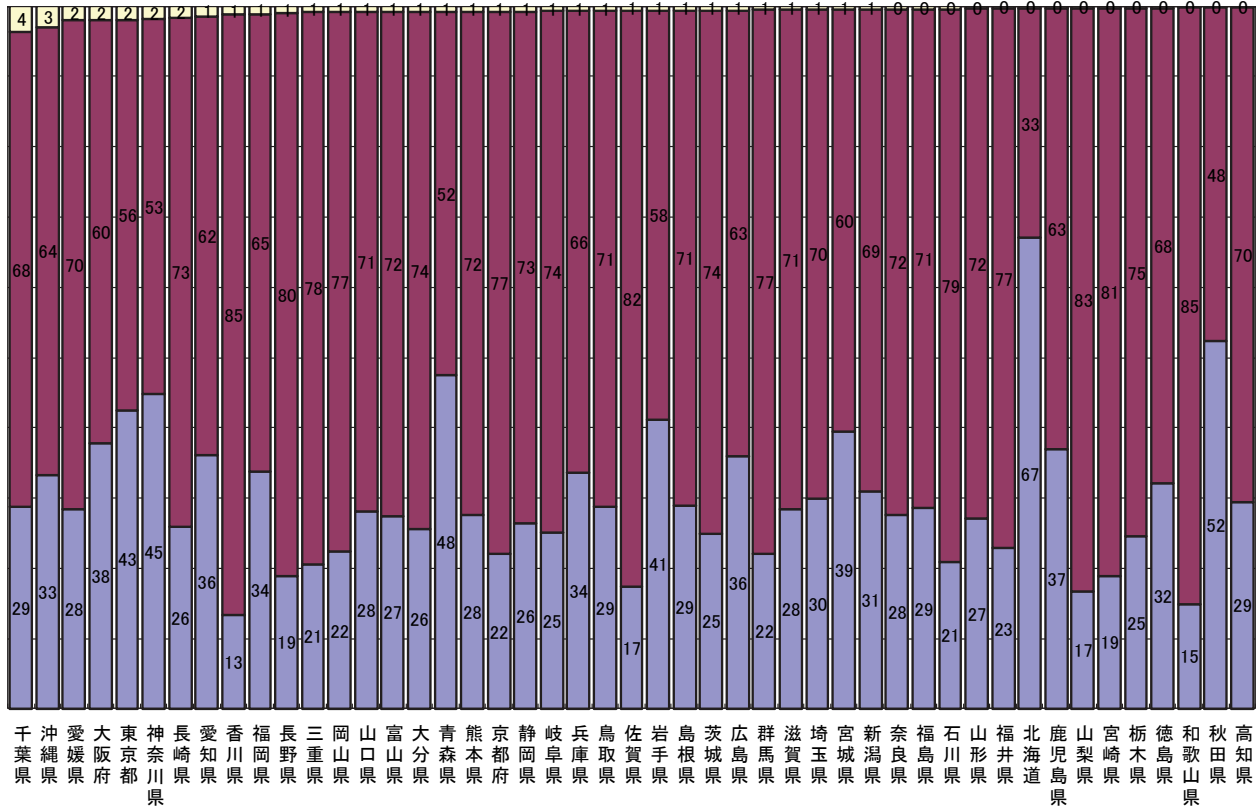
図3 都道府県別、国籍(出身地)別外国人延べ宿泊者数構成比(令和3年2月)

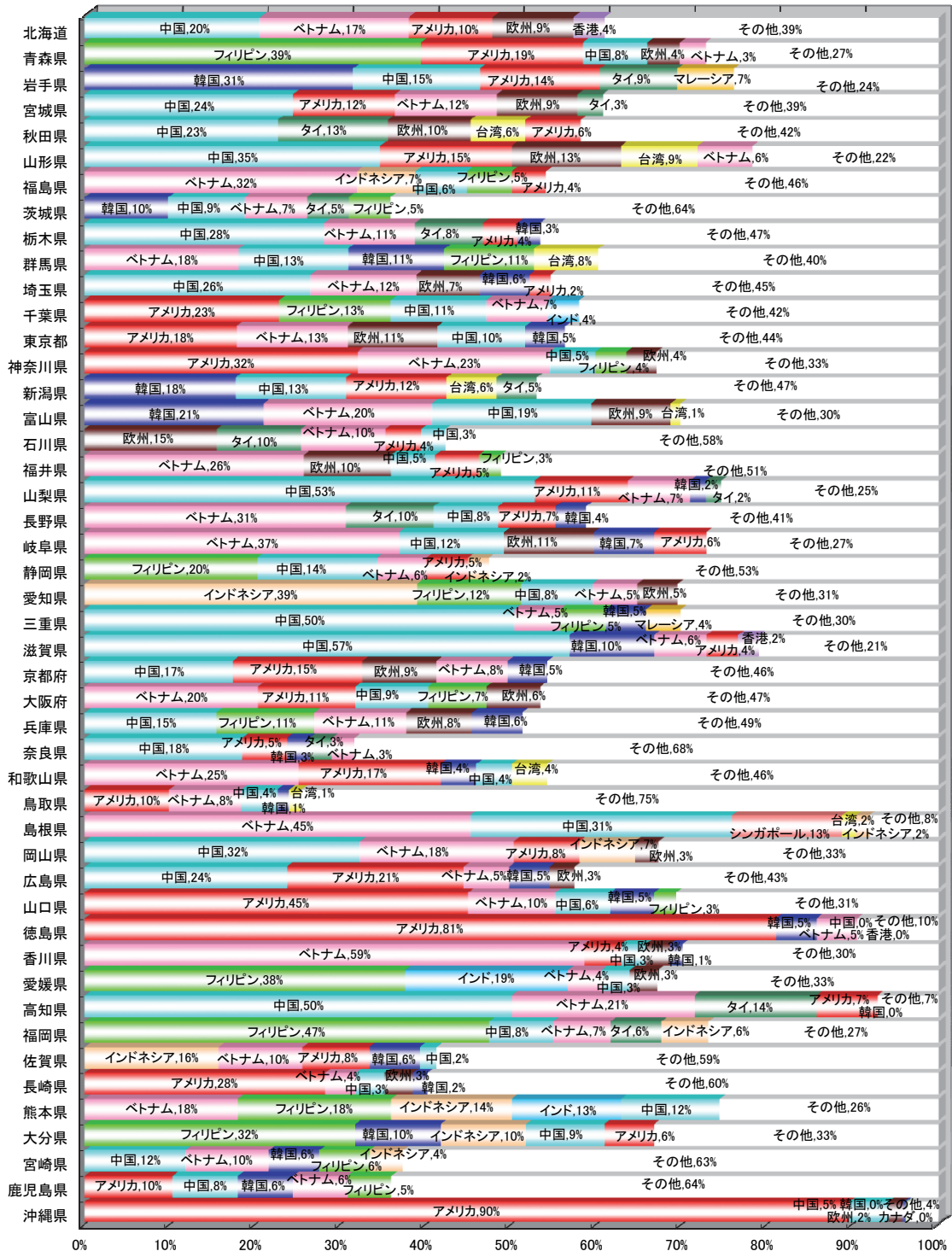

※ 欧州はドイツ・英国・フランス・ロシア・イタリア・スペインの6カ国
 ※ 従業者数10人以上の施設に対する調査から作成

図4 都道府県別定員稼働率(令和3年2月)

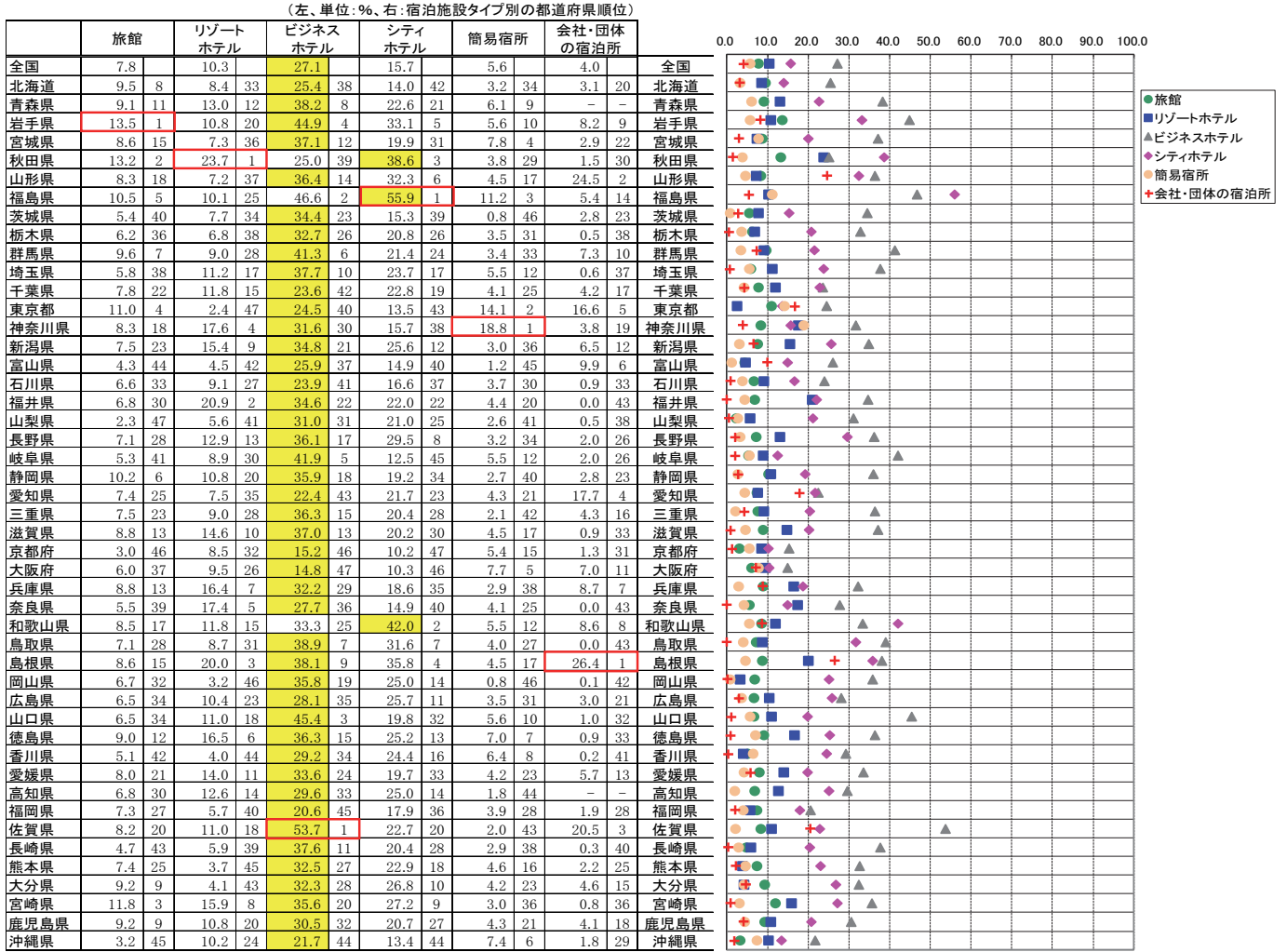

※各都道府県において稼働率が最も高い施設タイプを黄色で示している。



図5 都道府県別客室稼働率(令和3年2月)



※各都道府県において稼働率が最も高い施設タイプを黄色で示している。

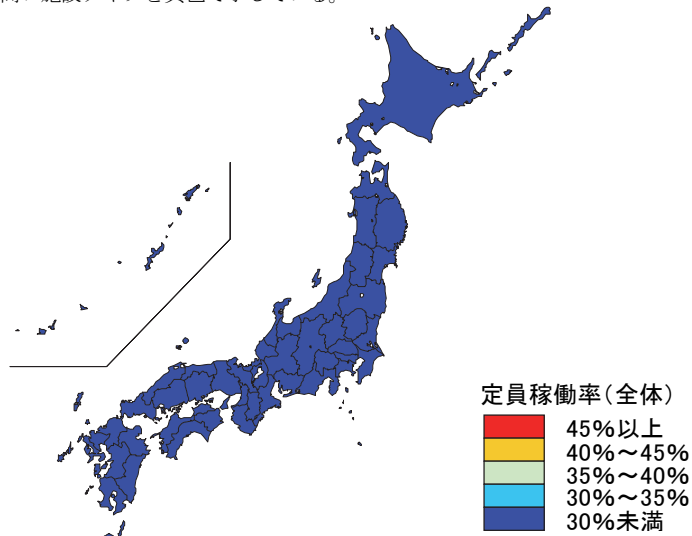
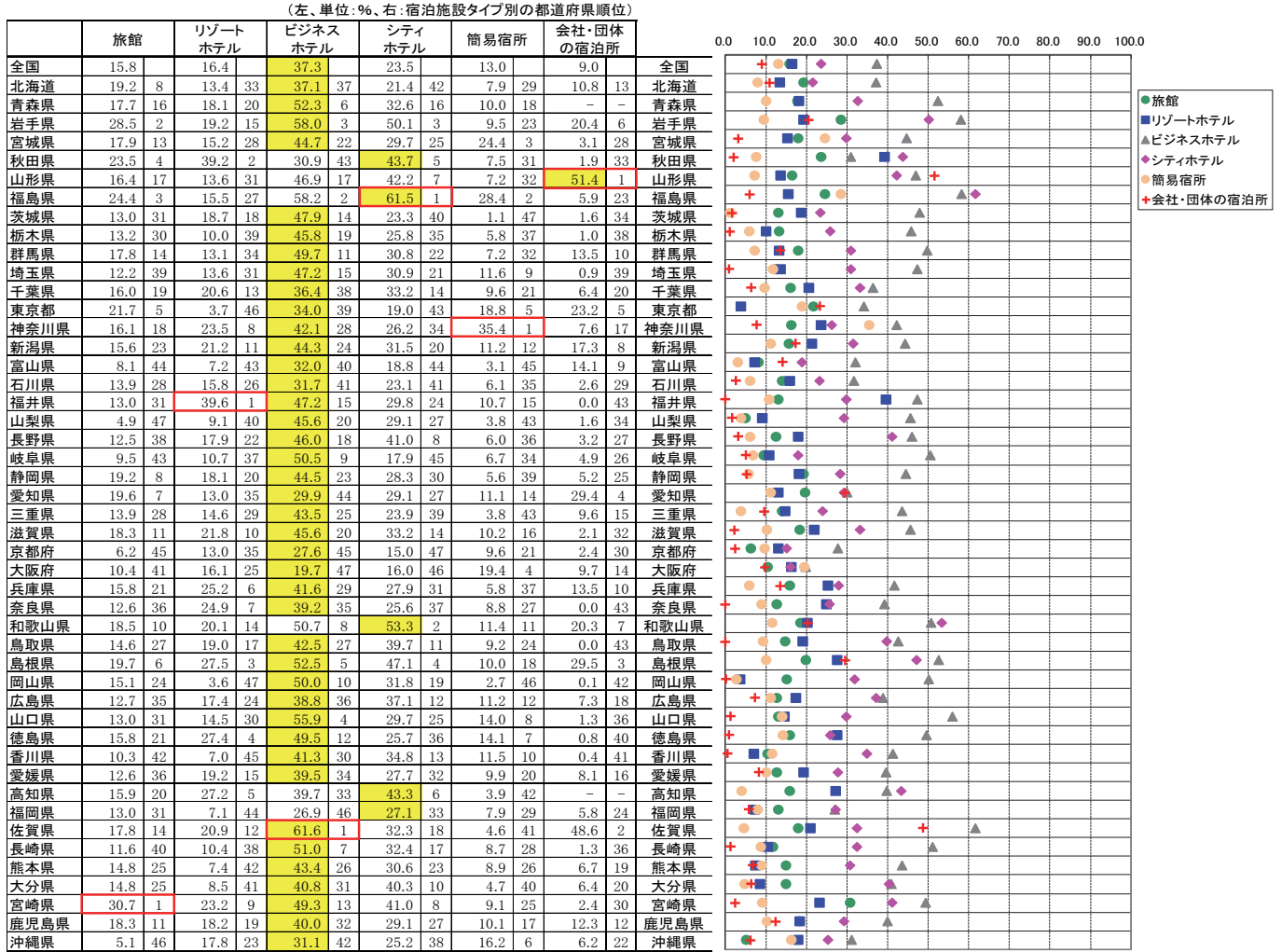

図6-1 都道府県別一人当たり平均宿泊数(令和3年2月)



図6-2 都道府県別外国人一人当たり平均宿泊数(令和3年2月)

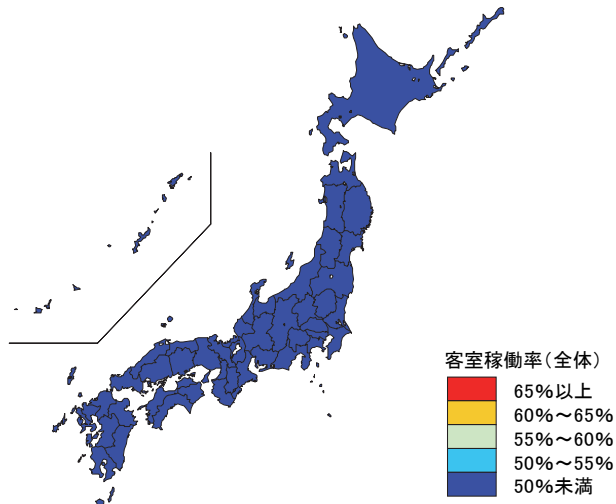

統計表

統計表を利用する上での注意

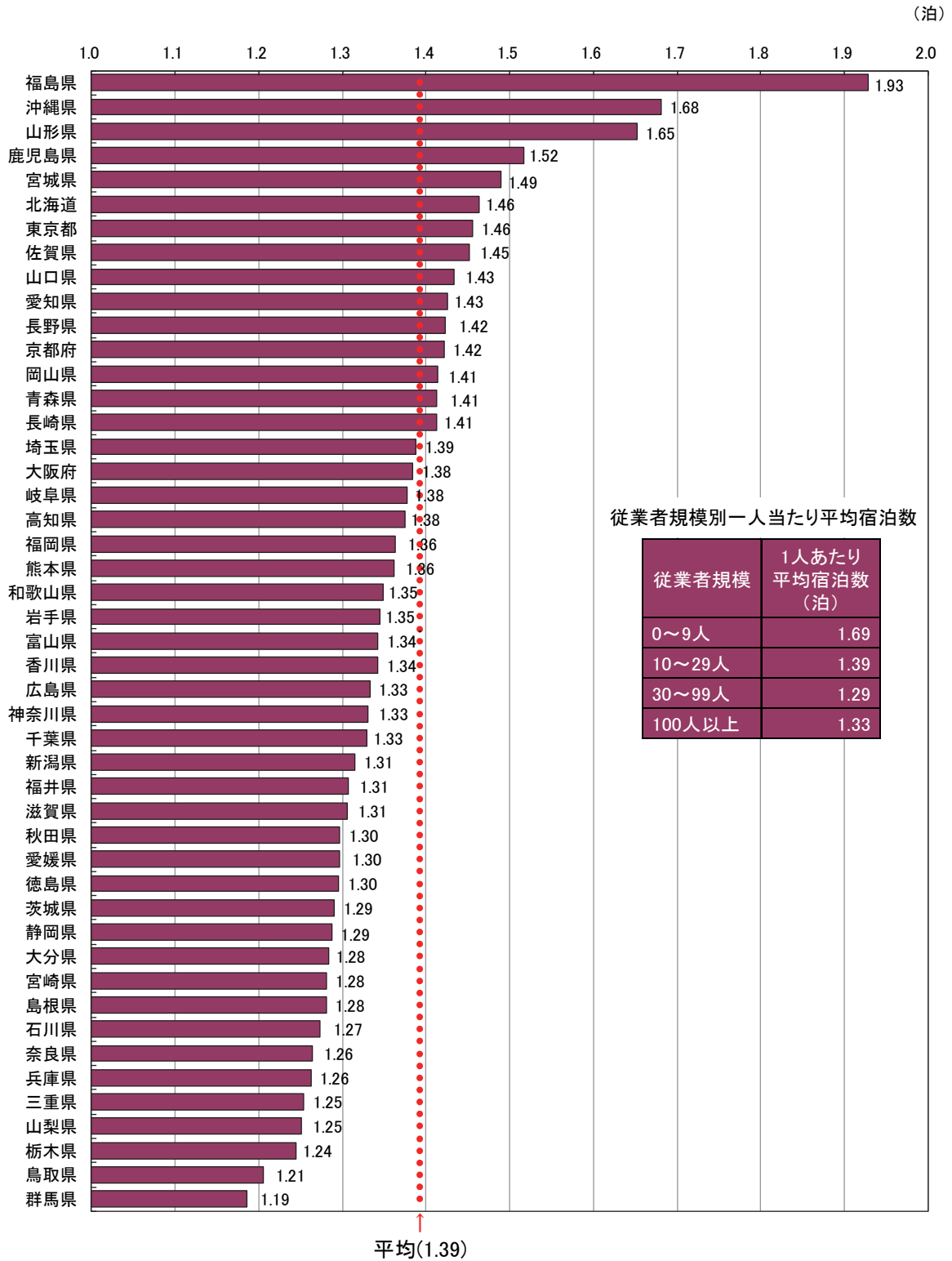
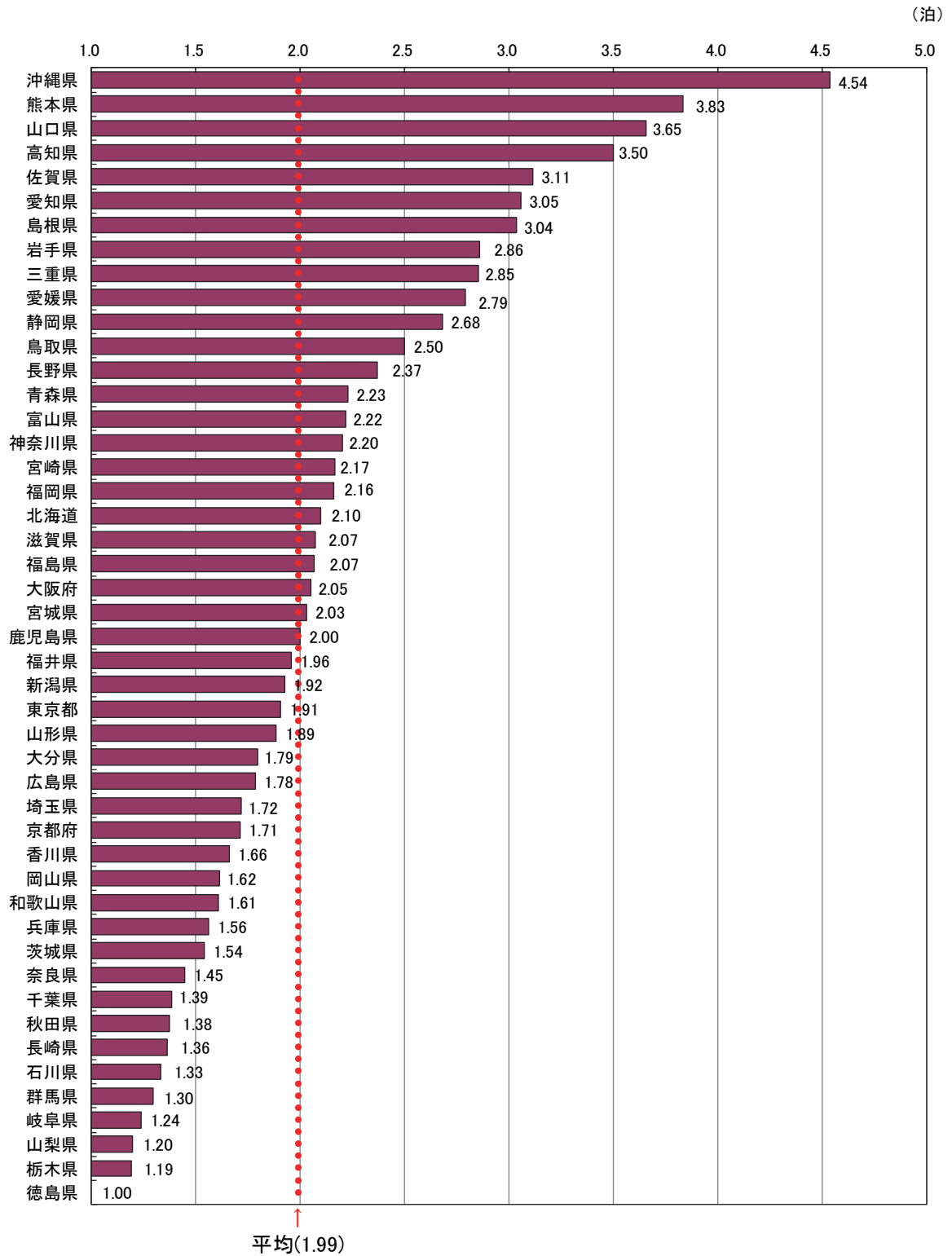
- ここに掲げた統計表の結果数値のうち、客室数、収容人数及び従業者数は令和3年1月1日現在、延べ宿泊者数、実宿泊者数及び利用客室数は令和3年2月の実績、宿泊目的割合は令和3年1月末日からさかのぼる1年間に利用した宿泊者の割合である。
- ここに掲げた統計表の結果数値は推定値であるため(3～6に掲げる結果数値を除く)、延べ宿泊者数、実宿泊者数、利用客室数及び宿泊目的割合別施設数は一の位を四捨五入して十の位までを、定員稼働率及び客室稼働率は0.01%の位を四捨五入して0.1%の位までを有効数字として表章した。したがって、表中の個々の数字の合計は必ずしも総数と一致しない。なお、施設数、延べ宿泊者数、実宿泊者数、利用客室数、定員稼働率、客室稼働率の表章単位は、それぞれ「施設」、「人泊」、「人」、「室」、「%」、「%」である。
- なお、第1表の一部に掲げた「施設所在地(47区分及び運輸局等)、従業者数(4区分)別施設数」及び参考第13表の一部に掲げた「施設所在地(47区分及び運輸局等)、従業者数(3区分)別施設数」は実数である。
- 参考第2表～参考第4表に掲げた「施設所在地(47区分及び運輸局等)、居住地(47区分及び運輸局等)別延べ宿泊者数」は、調査により回答が得られた施設のうち、従業者数100人以上のものに係る実数であり、未回収分を推定したものではない。
- 参考第5表に掲げた「施設所在地(主な市区町村)、従業者数(3区分)別母集団施設数及び回収施設数」は、市区町村内回収施設数10施設以上の市区町村について表章した。
- 参考第6表～参考第12表に掲げた「施設所在地(主な市区町村)、従業者数(3区分)別延べ宿泊者数、実宿泊者数、外国人延べ宿泊者数、外国人実宿泊者数、定員稼働率、利用客室数、客室稼働率」は、市区町村内回収施設数10施設以上の市区町村についての実数を表章したもので、未回収分を推定したものではない。
- 標準誤差率については、「参考2 主要項目別標準誤差率」を参照。なお、参考第1表については、標準誤差率が30%以上の推定値に*印を付している。利用の際には注意されたい。
- 統計表中に使用されている記号等は、次のとおりである。
「-」は調査又は集計したが、該当数字がないものを示す。
「0」は調査又は集計したが、該当数字が表章単位に満たないものを示す。

1-2. 都道府県別延べ宿泊者数推移表 対前年(同月)比推移表

全 国	令和元年												令和2年												令和3年											
	平成30年	1月	2月	3月	4月	5月	6月	7月	8月	9月	10月	11月	12月	計	1月	2月	3月	4月	5月	6月	7月	8月	9月	10月	11月	12月										
01北海道	3.47	5.57	-14.00	-53.19	-80.86	-84.85	-88.91	-56.33	-58.65	-46.44	-35.24	-30.52	-40.88	-52.90	-59.94	-62.90	-63.70	-43.70	-37.07	-35.24	-38.42	-34.90	-30.52	-40.88	-52.90	-59.94	-62.90									
02青森県	5.95	-6.70	-4.74	-24.30	-66.96	-85.92	-74.51	-59.40	-42.76	-24.26	-18.49	-12.62	-12.62	-35.29	-30.31	-24.14	-19.33	-14.93	-7.25	-6.69	-22.28	-18.49	-12.62	-12.62	-35.29	-30.31	-24.14									
03岩手県	-2.65	3.48	-6.75	-5.76	-49.88	-77.88	-56.35	-39.80	-14.93	-24.26	-18.49	-12.62	-12.62	-35.29	-30.31	-24.14	-19.33	-14.93	-7.25	-6.69	-22.28	-18.49	-12.62	-12.62	-35.29	-30.31	-24.14									
04宮城県	2.21	4.25	-3.68	-42.00	-74.68	-77.78	-62.82	-48.81	-33.16	-27.72	-25.46	-22.28	-22.28	-48.81	-43.81	-38.81	-33.16	-27.72	-25.46	-22.28	-22.28	-25.46	-22.28	-22.28	-48.81	-43.81	-38.81									
05秋田県	-1.58	4.75	-16.38	-8.17	-80.48	-86.51	-87.81	-81.11	-66.60	-46.43	-43.81	-43.81	-43.81	-86.51	-81.11	-76.11	-71.11	-66.60	-46.43	-43.81	-43.81	-46.43	-43.81	-43.81	-86.51	-81.11	-76.11									
06山形県	-3.70	3.61	-14.69	-39.82	-81.11	-87.09	-83.44	-77.72	-66.60	-46.43	-43.81	-43.81	-43.81	-87.09	-83.44	-78.44	-73.44	-68.44	-43.81	-43.81	-43.81	-46.43	-43.81	-43.81	-87.09	-83.44	-78.44									
07福島県	6.47	4.95	11.07	-23.35	8.46	4.49	-54.56	-64.04	-40.24	-24.18	-18.60	-15.81	-15.81	-64.04	-59.04	-54.04	-49.04	-44.04	-39.04	-34.04	-29.04	-24.04	-19.04	-14.04	-9.04	-4.04	-1.81									
08茨城県	0.11	4.95	31.16	0.01	2.24	-34.25	-64.03	-61.46	-31.72	-36.07	-44.01	-44.01	-44.01	-61.46	-56.46	-51.46	-46.46	-41.46	-36.46	-31.46	-26.46	-21.46	-16.46	-11.46	-6.46	-1.46	-0.88									
09栃木県	-0.30	7.38	0.95	-36.33	-3.25	-2.11	-77.77	-43.97	-43.97	-43.97	-43.97	-43.97	-43.97	-43.97	-38.97	-33.97	-28.97	-23.97	-18.97	-13.97	-8.97	-3.97	-1.47	-1.47	-1.47	-1.47	-1.47									
10群馬県	1.22	-5.15	4.13	-40.42	-9.45	-10.82	-78.53	-60.13	-53.14	-53.14	-53.14	-53.14	-53.14	-60.13	-55.13	-50.13	-45.13	-40.13	-35.13	-30.13	-25.13	-20.13	-15.13	-10.13	-5.13	-0.13	-0.13									
11埼玉県	2.62	7.03	10.66	-12.86	-40.87	-50.09	-65.30	-56.77	-44.63	-40.85	-31.85	-29.80	-29.80	-56.77	-51.77	-46.77	-41.77	-36.77	-31.77	-26.77	-21.77	-16.77	-11.77	-6.77	-1.77	-0.77	-0.77									
12千葉県	12.59	3.85	5.44	-81.63	-83.84	-83.84	-77.21	-63.85	-57.63	-51.18	-41.68	-34.83	-34.83	-77.21	-72.21	-67.21	-62.21	-57.21	-52.21	-47.21	-42.21	-37.21	-32.21	-27.21	-22.21	-17.21	-12.21									
13東京都	4.23	10.27	19.47	-16.69	-20.20	-66.44	-82.38	-87.97	-76.98	-76.97	-76.15	-73.08	-73.08	-87.97	-82.97	-77.97	-72.97	-67.97	-62.97	-57.97	-52.97	-47.97	-42.97	-37.97	-32.97	-27.97	-22.97									
14神奈川県	10.72	10.92	3.74	-40.12	-43.41	-42.91	-82.38	-74.55	-67.44	-52.21	-44.15	-36.65	-36.65	-82.38	-77.38	-72.38	-67.38	-62.38	-57.38	-52.38	-47.38	-42.38	-37.38	-32.38	-27.38	-22.38	-17.38									
15新潟県	-0.03	-4.23	11.87	-36.84	1.57	-3.64	-73.67	-80.64	-51.06	-42.65	-32.37	-26.61	-26.61	-80.64	-75.64	-70.64	-65.64	-60.64	-55.64	-50.64	-45.64	-40.64	-35.64	-30.64	-25.64	-20.64	-15.64									
16富山県	14.29	-2.95	0.73	-48.69	-2.77	-36.36	-82.14	-88.79	-83.35	-52.27	-36.43	-26.01	-26.01	-88.79	-83.79	-78.79	-73.79	-68.79	-63.79	-58.79	-53.79	-48.79	-43.79	-38.79	-33.79	-28.79	-23.79									
17石川県	0.46	4.51	0.76	-47.79	2.22	-13.64	-89.14	-85.94	-91.60	-60.09	-47.72	-34.51	-34.51	-91.60	-86.60	-81.60	-76.60	-71.60	-66.60	-61.60	-56.60	-51.60	-46.60	-41.60	-36.60	-31.60	-26.60									
18福井県	-3.30	13.11	2.15	-39.87	-8.84	-10.26	-83.85	-71.75	-71.75	-63.79	-54.29	-45.63	-45.63	-83.85	-78.85	-73.85	-68.85	-63.85	-58.85	-53.85	-48.85	-43.85	-38.85	-33.85	-28.85	-23.85	-18.85									
19山梨県	-3.93	7.33	5.34	-55.28	-7.83	-21.08	-81.69	-87.93	-88.57	-76.32	-71.44	-68.78	-68.78	-88.57	-83.57	-78.57	-73.57	-68.57	-63.57	-58.57	-53.57	-48.57	-43.57	-38.57	-33.57	-28.57	-23.57									
20長野県	1.04	1.87	-1.49	-42.91	-5.14	-3.59	-83.17	-89.98	-87.40	-80.85	-74.91	-69.10	-69.10	-89.98	-84.98	-79.98	-74.98	-69.98	-64.98	-59.98	-54.98	-49.98	-44.98	-39.98	-34.98	-29.98	-24.98									
21岐阜県	-2.80	10.41	6.61	-46.44	3.77	-22.64	-85.02	-87.13	-89.83	-83.75	-78.34	-73.99	-73.99	-89.83	-84.83	-79.83	-74.83	-69.83	-64.83	-59.83	-54.83	-49.83	-44.83	-39.83	-34.83	-29.83	-24.83									
22静岡県	-2.16	3.21	7.17	-42.57	-3.48	-11.38	-85.72	-88.31	-91.41	-83.20	-78.31	-73.89	-73.89	-91.41	-86.41	-81.41	-76.41	-71.41	-66.41	-61.41	-56.41	-51.41	-46.41	-41.41	-36.41	-31.41	-26.41									
23愛知県	3.81	-1.04	13.69	-44.69	20.19	-6.19	-78.79	-81.43	-85.58	-55.89	-48.76	-43.52	-43.52	-85.58	-80.58	-75.58	-70.58	-65.58	-60.58	-55.58	-50.58	-45.58	-40.58	-35.58	-30.58	-25.58	-20.58									
24三重県	-10.59	6.99	-3.38	-40.95	-4.32	-10.13	-89.26	-93.73	-83.86	-64.85	-49.14	-41.10	-41.10	-93.73	-88.73	-83.73	-78.73	-73.73	-68.73	-63.73	-58.73	-53.73	-48.73	-43.73	-38.73	-33.73	-28.73									
25滋賀県	-3.76	3.91	3.82	-47.33	-5.73	-19.60	-88.48	-80.66	-83.76	-66.56	-53.73	-46.00	-46.00	-83.76	-78.76	-73.76	-68.76	-63.76	-58.76	-53.76	-48.76	-43.76	-38.76	-33.76	-28.76	-23.76	-18.76									
26京都府	7.21	8.08	50.36	-59.63	4.41	-22.72	-88.68	-92.37	-93.60	-83.38	-72.90	-69.01	-69.01	-93.60	-88.60	-83.60	-78.60	-73.60	-68.60	-63.60	-58.60	-53.60	-48.60	-43.60	-38.60	-33.60	-28.60									
27大阪府	7.10	20.13	18.87	-83.90	4.46	-25.24	-87.79	-86.86	-90.35	-79.19	-74.95	-74.95	-74.95	-90.35	-85.35	-80.35	-75.35	-70.35	-65.35	-60.35	-55.35	-50.35	-45.35	-40.35	-35.35	-30.35	-25.35									
28兵庫県	0.30	-2.96	7.06	-39.27	-3.31	-13.83	-86.58	-88.58	-90.89	-80.89	-79.49	-74.57	-74.57	-90.89	-85.89	-80.89	-75.89	-70.89	-65.89	-60.89	-55.89	-50.89	-45.89	-40.89	-35.89	-30.89	-25.89									
29奈良県	5.25	-3.10	5.94	-52.89	0.01	-26.65	-82.69	-85.38	-91.32	-83.29	-78.39	-73.89	-73.89	-91.32	-86.32	-81.32	-76.32	-71.32	-66.32	-61.32	-56.32	-51.32	-46.32	-41.32	-36.32	-31.32	-26.32									
30和歌山県	4.23	5.53	3.75	-40.02	3.71	-13.56	-82.02	-81.63	-86.06	-80.07	-75.09	-70.09	-70.09	-86.06	-81.06	-76.06	-71.06	-66.06	-61.06	-56.06	-51.06	-46.06	-41.06	-36.06	-31.06	-26.06	-21.06									
31鳥取県	0.07	19.08	-18.94	-36.13	2.02	7.28	-83.84	-84.65	-86.69	-81.77	-76.73	-71.73	-71.73	-86.69	-81.69	-76.69	-71.69	-66.69	-61.69	-56.69	-51.69	-46.69	-41.69	-36.69	-31.69	-26.69	-21.69									
32島根県	-8.07	-8.07	22.35	-31.84	0.59	-1.96	-88.42	-78.88	-81.69	-75.39	-68.25	-68.25	-68.25	-81.69	-76.69	-71.69	-66.69	-61.69	-56.69	-51.69	-46.69	-41.69	-36.69	-31.69	-26.69	-21.69	-16.69									
33岡山県	8.94	-3.61	0.82	-38.73	12.08	-4.35	-83.72	-73.96	-75.39	-67.60	-60.25	-50.04	-50.04	-75.39	-70.39	-65.39	-60.39	-55.39	-50.39	-45.39	-40.39	-35.39	-30.39	-25.39	-20.39	-15.39	-10.39									
34広島県	0.38	2.80	17.49	-45.72	-4.57	-8.17	-86.87	-76.08	-81.30	-72.46	-62.46	-58.25	-58.25	-81.30	-76.30	-71.30	-66.30	-61.30	-56.30	-51.30	-46.30	-41.30	-36.30	-31.30	-26.30	-21.30	-16.30									
35山口県	-4.79	-2.00	-13.56	-22.67	7.30	8.09	-70.46	-70.46	-74.03	-65.44	-58.90	-58.90	-58.90	-74.03	-69.03	-64.03	-59.03	-54.03	-49.03	-44.03	-39.03	-34.03	-29.03	-24.03	-19.03	-14.03	-9.03									
36徳島県	-5.57	-3.23	15.49	-42.91	-3.81	-2.69	-79.25	-81.79	-88.49	-81.09	-76.09	-71.09	-71.09	-88.49	-83.49	-78.49	-73.49	-68.49	-63.49	-58.49	-53.49	-48.49	-43.49	-38.49	-33.49	-28.49	-23.49									
37香川県	-0.57	7.71	15.09	-49.11	-6.64	-9.91	-88.49	-81.79	-88.49	-81.09	-76.09	-71.09	-71.09	-88.49	-83.49	-78.49	-73.49	-68.49	-63.49	-58.49	-53.49	-48.49	-43.49	-38.49	-33.49	-28.49	-23.49									
38愛媛県	16.32	-8.60	3.19	-35.58	4.81	1.84	-83.63	-76.13	-80.97	-56.31	-39.04	-39.04	-39.04	-80.97	-75.97	-70.97	-65.97	-60.97	-55.97	-50.97	-45.97	-40.97	-35.97	-30.97	-25.97	-20.97	-15.97									
39高知県	-3.80	11.05	-3.70	-35.46	11.68	3.85	-44.12	-78.11	-86.56	-59.49	-37.96	-37.96	-37.96	-86.56	-81.56	-76.56	-71.56	-66.56	-6																	

年度	令和2年度												令和3年度											
	1月	2月	3月	4月	5月	6月	7月	8月	9月	10月	11月	12月	1月	2月	3月	4月	5月	6月	7月	8月	9月	10月	11月	12月
42長崎県	旅館	56.7	57.9	57.9	57.9	57.9	57.9	57.9	57.9	57.9	57.9	57.9	56.7	57.9	57.9	57.9	57.9	57.9	57.9	57.9	57.9	57.9	57.9	57.9
	リゾートホテル	44.4	45.8	45.8	45.8	45.8	45.8	45.8	45.8	45.8	45.8	45.8	44.4	45.8	45.8	45.8	45.8	45.8	45.8	45.8	45.8	45.8	45.8	45.8
	ビジネスホテル	59.7	60.7	60.7	60.7	60.7	60.7	60.7	60.7	60.7	60.7	60.7	59.7	60.7	60.7	60.7	60.7	60.7	60.7	60.7	60.7	60.7	60.7	60.7
	物産館	17.4	17.4	17.4	17.4	17.4	17.4	17.4	17.4	17.4	17.4	17.4	17.4	17.4	17.4	17.4	17.4	17.4	17.4	17.4	17.4	17.4	17.4	17.4
	合計	137.2	142.8	142.8	142.8	142.8	142.8	142.8	142.8	142.8	142.8	142.8	137.2	142.8	142.8	142.8	142.8	142.8	142.8	142.8	142.8	142.8	142.8	142.8
43熊本県	旅館	42.2	45.2	45.2	45.2	45.2	45.2	45.2	45.2	45.2	45.2	45.2	42.2	45.2	45.2	45.2	45.2	45.2	45.2	45.2	45.2	45.2	45.2	45.2
	リゾートホテル	51.1	52.5	52.5	52.5	52.5	52.5	52.5	52.5	52.5	52.5	52.5	51.1	52.5	52.5	52.5	52.5	52.5	52.5	52.5	52.5	52.5	52.5	52.5
	ビジネスホテル	71.3	72.5	72.5	72.5	72.5	72.5	72.5	72.5	72.5	72.5	72.5	71.3	72.5	72.5	72.5	72.5	72.5	72.5	72.5	72.5	72.5	72.5	72.5
	物産館	28.5	28.3	27.4	27.4	27.4	27.4	27.4	27.4	27.4	27.4	27.4	28.5	28.3	27.4	27.4	27.4	27.4	27.4	27.4	27.4	27.4	27.4	27.4
	合計	193.3	199.5	199.5	199.5	199.5	199.5	199.5	199.5	199.5	199.5	199.5	193.3	199.5	199.5	199.5	199.5	199.5	199.5	199.5	199.5	199.5	199.5	199.5
44大分県	旅館	47.6	46.7	45.3	45.3	45.3	45.3	45.3	45.3	45.3	45.3	45.3	47.6	46.7	45.3	45.3	45.3	45.3	45.3	45.3	45.3	45.3	45.3	45.3
	リゾートホテル	51.1	51.1	51.1	51.1	51.1	51.1	51.1	51.1	51.1	51.1	51.1	51.1	51.1	51.1	51.1	51.1	51.1	51.1	51.1	51.1	51.1	51.1	51.1
	ビジネスホテル	42.0	42.0	42.0	42.0	42.0	42.0	42.0	42.0	42.0	42.0	42.0	42.0	42.0	42.0	42.0	42.0	42.0	42.0	42.0	42.0	42.0	42.0	42.0
	物産館	67.1	70.5	69.0	69.0	69.0	69.0	69.0	69.0	69.0	69.0	69.0	67.1	70.5	69.0	69.0	69.0	69.0	69.0	69.0	69.0	69.0	69.0	69.0
	合計	207.8	210.8	210.8	210.8	210.8	210.8	210.8	210.8	210.8	210.8	210.8	207.8	210.8	210.8	210.8	210.8	210.8	210.8	210.8	210.8	210.8	210.8	210.8
45宮崎県	旅館	53.1	53.3	53.3	53.3	53.3	53.3	53.3	53.3	53.3	53.3	53.3	53.1	53.3	53.3	53.3	53.3	53.3	53.3	53.3	53.3	53.3	53.3	53.3
	リゾートホテル	44.9	45.4	45.4	45.4	45.4	45.4	45.4	45.4	45.4	45.4	45.4	44.9	45.4	45.4	45.4	45.4	45.4	45.4	45.4	45.4	45.4	45.4	45.4
	ビジネスホテル	68.6	68.5	67.2	67.2	67.2	67.2	67.2	67.2	67.2	67.2	67.2	68.6	68.5	67.2	67.2	67.2	67.2	67.2	67.2	67.2	67.2	67.2	67.2
	物産館	14.5	12.9	14.2	14.2	14.2	14.2	14.2	14.2	14.2	14.2	14.2	14.5	12.9	14.2	14.2	14.2	14.2	14.2	14.2	14.2	14.2	14.2	14.2
	合計	130.7	129.3	138.9	138.9	138.9	138.9	138.9	138.9	138.9	138.9	138.9	130.7	129.3	138.9	138.9	138.9	138.9	138.9	138.9	138.9	138.9	138.9	138.9
46鹿児島県	旅館	41.7	44.8	44.8	44.8	44.8	44.8	44.8	44.8	44.8	44.8	44.8	41.7	44.8	44.8	44.8	44.8	44.8	44.8	44.8	44.8	44.8	44.8	44.8
	リゾートホテル	46.1	51.4	46.9	46.9	46.9	46.9	46.9	46.9	46.9	46.9	46.9	46.1	51.4	46.9	46.9	46.9	46.9	46.9	46.9	46.9	46.9	46.9	46.9
	ビジネスホテル	68.1	72.0	71.7	71.7	71.7	71.7	71.7	71.7	71.7	71.7	71.7	68.1	72.0	71.7	71.7	71.7	71.7	71.7	71.7	71.7	71.7	71.7	71.7
	物産館	27.4	27.4	27.4	27.4	27.4	27.4	27.4	27.4	27.4	27.4	27.4	27.4	27.4	27.4	27.4	27.4	27.4	27.4	27.4	27.4	27.4	27.4	27.4
	合計	143.3	157.6	150.8	150.8	150.8	150.8	150.8	150.8	150.8	150.8	150.8	143.3	157.6	150.8	150.8	150.8	150.8	150.8	150.8	150.8	150.8	150.8	150.8
47沖縄県	旅館	43.6	43.8	43.8	43.8	43.8	43.8	43.8	43.8	43.8	43.8	43.8	43.6	43.8	43.8	43.8	43.8	43.8	43.8	43.8	43.8	43.8	43.8	43.8
	リゾートホテル	75.1	72.4	68.0	68.0	68.0	68.0	68.0	68.0	68.0	68.0	68.0	75.1	72.4	68.0	68.0	68.0	68.0	68.0	68.0	68.0	68.0	68.0	68.0
	ビジネスホテル	78.0	76.9	74.8	74.8	74.8	74.8	74.8	74.8	74.8	74.8	74.8	78.0	76.9	74.8	74.8	74.8	74.8	74.8	74.8	74.8	74.8	74.8	74.8
	物産館	31.6	28.3	40.9	40.9	40.9	40.9	40.9	40.9	40.9	40.9	40.9	31.6	28.3	40.9	40.9	40.9	40.9	40.9	40.9	40.9	40.9	40.9	40.9
	合計	228.3	221.4	227.5	227.5	227.5	227.5	227.5	227.5	227.5	227.5	227.5	228.3	221.4	227.5	227.5	227.5	227.5	227.5	227.5	227.5	227.5	227.5	227.5

第1表 施設所在地(47区分及び運輸局等)、従業者数(4区分)、宿泊目的割合(2区分)別施設数
並びに施設所在地(47区分及び運輸局等)、宿泊施設タイプ(6区分)別施設数

施設所在地(47区分 及び運輸局等)	従業者数(4区分)、宿泊目的割合(2区分)										宿泊施設タイプ(6区分)						(施設)
	0～9人		10～29人		30～99人		100人以上		旅館	リゾート ホテル	ビジネス ホテル	シニア ホテル	簡易宿所	会社・団体 の宿泊所			
	総数 1), 2)	観光目的の 宿泊者が 50%以上 1)	観光目的の 宿泊者が 50%未満 1)	観光目的の 宿泊者が 50%以上 1)	観光目的の 宿泊者が 50%未満 1)	観光目的の 宿泊者が 50%以上 1)	観光目的の 宿泊者が 50%未満 1)	観光目的の 宿泊者が 50%以上 1)									
施設所在地 計	69,291	48,616	33,840	9,450	3,870	4,463	1,117	700	350	16,990	3,230	8,460	1,720	29,880	1,770		
01北海道	3,726	2,040	1,630	740	130	250	170	10	20	490	200	550	130	1,780	30		
02札幌	512	260	200	130	40	70	30	0	0	220	10	110	10	140	0		
03岩手県	669	400	310	140	40	70	8	10	0	300	30	90	30	220	0		
04宮城県	340	320	220	190	50	90	40	0	0	240	30	160	20	210	20		
05秋田県	553	280	180	140	50	54	6	0	0	190	10	60	10	260	10		
06山形県	480	280	190	130	40	63	11	10	10	380	100	240	10	220	30		
07福島県	1,752	850	577	350	90	50	27	0	0	670	100	240	20	680	50		
08茨城県	629	435	180	220	110	130	10	0	10	280	120	190	20	120	10		
09栃木県	1,284	950	666	435	120	60	15	10	0	450	120	160	10	490	50		
10群馬県	1,032	840	670	410	120	60	14	10	0	570	90	80	10	260	20		
11埼玉県	373	180	140	83	10	70	13	0	10	110	110	130	20	90	10		
12千葉県	1,653	1,020	760	500	144	144	56	40	20	790	120	240	40	780	80		
13東京都	3,274	1,670	1,310	680	200	430	90	70	70	790	50	910	430	1,040	50		
14神奈川県	1,090	490	319	250	170	90	50	30	20	420	120	270	60	650	180		
15新潟県	1,868	1,350	1,120	230	114	114	80	10	10	1,010	110	170	20	520	20		
16富山県	429	260	190	68	40	30	8	0	0	180	30	90	10	110	10		
17石川県	884	730	560	20	126	80	70	20	0	190	10	180	20	550	20		
18福井県	822	580	440	140	66	40	6	10	0	400	30	80	10	320	0		
19山梨県	1,561	1,310	1,140	140	127	90	40	87	10	580	90	100	10	680	110		
20長野県	4,279	3,650	3,180	230	398	40	182	20	10	1,480	310	160	10	2,110	200		
21岐阜県	740	420	310	222	80	40	74	50	20	510	30	90	10	370	60		
22静岡県	2,525	2,000	1,540	200	376	140	251	40	10	830	360	240	40	890	160		
23愛知県	972	530	370	170	180	138	60	70	20	410	140	310	50	440	30		
24三重県	1,104	846	660	80	141	94	47	30	0	340	110	130	10	490	20		
25滋賀県	607	460	380	88	40	50	4	0	0	70	20	70	10	380	60		
26京都府	4,327	3,580	3,020	290	465	160	194	40	0	390	70	350	150	3,140	130		
27大阪府	1,492	800	570	290	172	80	100	63	30	620	60	190	40	580	10		
28兵庫県	1,548	1,110	850	210	230	137	80	50	0	620	60	190	40	540	40		
29奈良県	521	470	380	10	68	30	32	10	0	130	10	30	20	340	0		
30和歌山県	816	580	460	130	98	40	44	10	0	180	50	90	0	480	0		
31鳥取県	560	310	220	70	56	30	20	4	0	110	10	60	10	360	10		
32徳島県	602	400	290	110	99	50	41	0	0	160	40	60	10	370	0		
33岡山県	816	460	310	200	105	40	70	0	0	150	40	120	40	410	60		
34広島県	949	560	320	200	172	60	110	84	20	190	20	200	40	480	30		
35山口県	437	230	190	120	87	40	50	10	0	190	10	110	10	90	20		
36徳島県	553	300	240	100	53	30	20	3	0	200	10	50	0	280	20		
37香川県	613	520	460	30	64	30	39	10	0	70	30	40	10	470	0		
38愛媛県	682	400	330	150	67	30	46	10	10	160	10	90	10	400	10		
39高知県	1,216	620	510	260	227	60	80	10	20	280	30	330	60	440	60		
40福岡県	2,357	270	200	20	71	20	33	0	0	130	10	20	10	170	20		
41佐賀県	1,715	840	410	1,509	400	80	68	10	0	250	60	180	30	1,180	20		
42長崎県	1,101	810	640	140	178	110	95	10	0	350	30	140	20	520	30		
43熊本県	1,332	1,020	230	1,103	870	60	71	10	0	430	40	140	10	700	20		
44大分県	580	280	190	456	230	120	79	7	0	120	10	80	0	350	10		
45宮崎県	1,684	900	560	440	129	50	85	10	0	290	100	220	20	1,050	0		
46鹿児島県	4,941	3,330	3,030	720	214	118	100	50	0	430	500	360	50	3,550	50		
47沖縄県	3,726	2,040	1,630	740	450	250	150	70	20	930	260	550	130	1,780	30		
北海道運輸局	4,965	2,610	1,970	1,320	847	410	440	429	20	2,000	210	790	90	1,720	110		
東北運輸局	11,511	7,300	3,550	8,321	1,837	840	980	1,037	130	3,590	600	2,080	600	4,120	520		
関東運輸局	7,460	5,970	930	6,149	560	330	560	437	30	2,860	470	510	60	3,290	250		
中部運輸局	6,512	4,660	1,430	6,470	966	500	606	400	30	2,500	540	850	110	2,210	270		
近畿運輸局	9,311	7,000	6,640	960	1,242	660	440	626	40	1,490	220	1,390	400	5,500	240		
中国運輸局	3,364	1,970	1,100	660	519	220	300	150	30	800	80	560	110	1,710	120		
四国運輸局	2,516	1,730	1,500	390	264	140	130	50	10	150	10	250	30	1,590	20		
九州運輸局	7,985	4,740	2,210	6,398	3,920	1,440	500	230	40	1,850	290	1,120	140	4,410	160		
沖縄総合事務局	4,941	3,330	3,030	720	214	118	100	50	0	430	500	360	50	3,550	50		

1) 宿泊目的割合不詳を含む。
2) 宿泊施設タイプ不詳を含む。
3) 長野県は北信越運輸局、福井県は中部運輸局に含まれる。

第2表 施設所在地(47区分及び運輸局等)、従業者数(4区分)、宿泊目的割合(2区分)別延べ宿泊者数並びに施設所在地(47区分及び運輸局等)、宿泊目的割合(2区分)別外国人延べ宿泊者数

Main data table with columns for region (施設所在地), staff (従業者数), purpose of stay (宿泊目的割合), and number of foreign tourists (外国人延べ宿泊者数). Rows list various prefectures and railway companies.

1) 延べ宿泊者数に重複を許す。2) 長野県は北陸信越運輸局、福井県は中部運輸局に含まれる。

第3表 施設所在地(47区分及び運輸局等)、従業者数(4区分)、宿泊目的割合(2区分)別実借泊者数並びに施設所在地(47区分及び運輸局等)、宿泊目的割合(2区分)別外国人実借泊者数

(人)

施設所在地(47区分及び運輸局等)	従業者数(4区分)、宿泊目的割合(2区分)				宿泊目的割合(2区分)									
	実借泊者数 1)	観光目的の 宿泊者が 50%以上 50%未満	観光目的の 宿泊者が 50%以上 50%未満	観光目的の 宿泊者が 50%以上 50%未満	1)	観光目的の 宿泊者が 50%以上 50%未満	観光目的の 宿泊者が 50%以上 50%未満	観光目的の 宿泊者が 50%以上 50%未満						
令和3年2月	12,670,050	4,981,760	7,666,720	4,764,130	1,196,910	3,557,050	4,165,170	1,908,330	1,254,230	653,000	37,780	103,860	1,160	65,830
01北海道	744,850	350,600	394,240	34,910	256,400	75,580	180,820	245,950	151,760	107,610	44,150	1,870	840	720
02青森県	160,660	41,870	118,730	26,190	47,570	17,550	43,870	59,910	8,420	7,220	1,200	840	280	560
03岩手県	226,530	74,030	152,510	33,130	9,580	11,620	57,850	105,720	18,220	12,980	5,240	630	60	570
04宮城県	263,010	185,330	77,670	13,910	101,730	10,880	40,850	24,880	37,660	3,030	4,980	1,000	140	860
05秋田県	133,030	48,390	83,640	6,250	63,830	17,380	46,450	40,190	8,640	3,650	4,980	200	40	210
06山形県	131,310	48,760	82,560	17,570	10,490	22,020	38,470	39,320	13,950	2,300	11,640	440	120	320
07福島県	314,070	85,240	228,830	62,560	13,760	48,800	132,460	91,940	27,120	25,250	1,870	1,330	110	1,220
08茨城県	200,380	23,650	176,730	3,340	66,720	2,380	104,080	104,980	88,370	2,230	8,660	980	20	960
09栃木県	236,420	97,660	138,760	16,400	20,320	54,940	107,780	43,970	13,170	9,550	3,620	740	300	450
10群馬県	221,900	131,540	90,360	34,860	32,640	89,530	56,840	82,690	31,310	14,820	1,150	1,150	360	790
11埼玉県	166,400	17,060	149,330	6,360	3,730	66,530	65,260	75,790	11,010	1,060	16,660	710	10	700
12千葉県	527,600	250,240	277,370	72,340	20,470	51,870	128,530	135,670	66,210	69,460	62,270	18,890	3,790	15,100
13東京都	1,524,250	559,800	964,450	82,480	62,880	199,600	465,350	262,110	323,110	173,370	149,740	22,650	9,870	12,710
14神奈川県	655,600	236,610	419,000	123,280	34,140	230,010	170,270	186,370	67,080	75,650	40,290	7,190	1,830	5,350
15新潟県	305,240	142,200	163,040	51,670	18,800	23,730	79,380	86,810	43,950	42,860	22,000	1,060	740	320
16富山県	81,650	18,680	62,980	6,560	3,020	5,080	35,990	27,920	7,550	2,510	3,600	410	10	400
17石川県	178,820	94,790	84,020	11,250	1,780	82,800	30,760	67,550	41,560	25,990	17,220	750	130	620
18福井県	98,020	41,350	56,670	14,390	6,070	22,330	48,010	19,740	8,950	8,950	0	240	0	240
19山梨県	141,760	62,010	79,750	19,550	14,690	4,860	33,800	43,190	56,070	31,050	650	510	160	340
20長野県	459,130	298,720	160,340	121,300	103,110	18,110	140,700	65,000	87,030	52,820	13,720	2,770	2,090	660
21岐阜県	162,380	66,190	96,190	46,960	16,030	30,930	53,970	52,060	20,830	9,390	450	1,250	640	610
22静岡県	546,210	260,770	284,110	79,990	38,860	40,900	179,160	214,270	113,990	101,180	72,090	2,810	780	1,240
23愛知県	412,650	95,730	310,310	26,050	13,360	22,230	191,660	119,260	44,020	75,240	30,040	2,810	410	2,370
24三重県	205,560	86,580	118,980	19,020	14,640	4,380	85,080	80,750	35,110	45,640	1,780	810	220	590
25滋賀県	118,740	54,400	64,350	6,780	5,530	1,250	34,240	37,760	11,380	26,380	2,480	410	80	320
26京都府	428,230	300,100	128,020	87,040	77,460	9,470	170,010	116,020	85,340	30,690	55,150	2,830	1,780	940
27大阪府	698,230	265,990	431,630	127,670	27,590	99,460	139,810	220,950	75,330	145,620	46,730	9,300	4,680	4,620
28兵庫県	398,380	188,550	209,830	46,230	26,760	19,460	25,880	91,740	127,450	46,800	80,640	2,210	630	1,580
29奈良県	68,610	30,890	37,720	14,570	13,980	590	10,720	23,270	5,640	8,470	290	290	10	300
30和歌山県	128,120	74,380	53,740	28,300	14,380	34,190	29,910	21,490	17,720	8,420	3,340	230	80	150
31鳥取県	93,110	20,850	72,260	2,400	9,730	44,010	6,580	35,300	11,960	1,660	800	300	10	300
32島根県	108,530	29,180	79,350	14,930	11,020	42,950	6,550	49,380	17,450	3,930	1,270	270	100	170
33岡山県	158,000	19,490	138,510	7,640	4,990	4,990	73,750	66,570	11,480	55,090	6,540	1,170	30	1,140
34広島県	258,250	45,050	213,200	22,460	4,940	18,980	94,350	74,590	15,160	59,430	41,900	1,110	350	760
35山口県	138,940	107,730	31,210	26,790	2,550	24,240	7,860	46,930	15,590	31,340	5,210	460	50	420
36徳島県	66,890	28,500	38,380	13,550	6,340	27,860	22,040	14,620	4,620	10,060	10,860	240	20	220
37香川県	84,160	24,420	59,740	11,120	50	26,490	23,900	35,610	7,740	27,870	3,010	820	670	150
38愛媛県	112,630	24,810	87,820	14,800	9,820	38,100	33,130	42,140	10,410	31,730	17,590	1,050	50	1,000
39高知県	83,150	21,880	61,250	16,680	5,050	4,120	37,860	17,980	7,690	10,290	3,610	40	10	30
40福岡県	373,970	90,470	283,500	34,350	6,800	27,550	167,770	124,180	42,430	81,750	47,880	2,720	910	1,810
41佐賀県	62,660	39,880	22,780	6,970	4,660	2,300	30,860	17,770	9,070	13,360	4,270	800	70	110
42長崎県	172,660	32,380	140,280	52,620	3,320	49,290	61,430	47,310	38,230	11,300	10,470	830	280	2,580
43熊本県	184,500	53,700	130,760	14,240	7,050	73,590	17,840	75,990	13,260	62,730	14,980	970	260	260
44大分県	180,510	76,600	103,920	41,430	33,220	8,210	19,750	57,660	31,980	9,710	6,060	1,070	590	490
45宮崎県	129,410	32,570	96,840	7,360	3,360	4,000	45,530	42,170	11,350	44,780	14,140	240	210	210
46鹿児島県	183,790	48,100	134,740	32,940	8,030	24,910	6,960	63,180	16,510	46,670	20,320	480	190	290
47沖縄県	342,180	235,330	106,490	75,850	45,910	29,580	51,680	81,610	61,680	19,920	77,110	3,770	3,370	400
北海道運輸局	744,850	350,600	394,240	90,730	55,820	34,910	256,400	75,580	180,820	134,360	151,760	1,870	1,160	720
東北運輸局	1,227,560	375,960	851,590	177,390	52,530	124,850	489,390	91,890	397,500	301,270	89,270	4,480	760	3,390
関東運輸局	3,674,340	1,378,580	2,295,060	462,960	195,720	264,030	1,340,660	443,550	1,174,840	730,190	695,870	52,810	16,340	36,390
北陸信越運輸局	1,024,840	554,390	470,380	190,770	148,990	41,700	367,680	124,510	322,130	144,630	100,740	4,990	2,960	2,000
中部運輸局	1,424,830	550,610	866,260	186,410	95,640	95,640	567,910	323,780	281,570	156,150	99,910	7,130	2,050	5,050
近畿運輸局	1,840,310	934,300	905,290	310,580	171,830	138,030	647,520	555,450	297,390	326,220	256,220	70,540	7,540	7,620
中国運輸局	756,820	145,790	611,040	83,960	16,460	67,500	332,690	201,140	172,780	151,330	52,260	3,310	530	760
四国運輸局	346,830	99,610	247,200	29,830	28,310	15,500	112,820	30,460	79,890	48,000	24,670	2,140	750	1,390
九州運輸局	1,287,500	356,600	924,170	195,610	72,260	123,320	523,940	319,500	444,160	119,020	71,980	8,090	2,320	5,760
沖縄総合事務局	342,180	235,330	106,490	75,850	45,910	29,580	51,680	81,610	61,680	19,920	77,110	3,770	3,370	400

1) 宿泊目的割合不詳を空白とする。
2) 長野県は北陸信越運輸局、福井県は中部運輸局に含まれる。

第4表 施設所在地(47区分及び運輸局等)、宿泊施設タイプ(6区分) 別延べ宿泊者数並びに施設所在地(47区分及び運輸局等)、宿泊施設タイプ(6区分) 別外国人延べ宿泊者数

(人泊)

施設所在地(47区分及び運輸局等)	延べ宿泊者数(1)						外国人延べ宿泊者数(1)						宿泊施設タイプ(6区分)						
	旅館	リゾートホテル	ビジネスホテル	シティホテル	簡易宿所	会社・団体の宿泊所	旅館	リゾートホテル	ビジネスホテル	シティホテル	簡易宿所	会社・団体の宿泊所	旅館	リゾートホテル	ビジネスホテル	シティホテル	簡易宿所	会社・団体の宿泊所	
令和3年2月	17,634,050	2,163,980	1,645,720	10,503,430	2,116,710	1,065,350	129,510	206,900	10,480	18,930	98,700	58,250	15,420	5,110					
01北海道	1,089,650	166,860	102,260	630,560	151,210	37,000	1,760	3,920	430	810	1,280	1,030	380	0					
02青森県	226,970	30,880	6,250	171,860	12,520	5,460	-	1,870	20	30	1,170	470	170	0					
03岩手県	304,760	75,040	26,220	162,970	31,650	8,630	240	1,800	10	100	1,070	610	10	0					
04宮城県	391,780	118,020	18,020	267,610	26,400	21,470	1,120	2,030	10	60	1,620	250	90	0					
05秋田県	171,260	48,620	11,780	89,520	15,600	5,470	270	330	10	40	1,600	120	0	0					
06山形県	216,890	60,380	9,120	112,740	16,250	9,750	8,670	830	130	50	480	80	0	90					
07福島県	605,770	124,420	44,800	363,500	20,730	49,110	180	2,470	180	0	2,470	40	60	0					
08茨城県	258,590	27,310	2,130	216,080	11,920	610	540	1,510	0	0	1,420	90	0	0					
09栃木県	294,180	61,390	35,410	181,450	8,190	7,320	410	880	70	0	780	30	0	0					
10群馬県	263,260	104,650	29,620	106,670	11,070	7,120	4,120	1,490	290	120	1,040	40	0	0					
11埼玉県	230,890	8,330	5,980	188,660	22,660	5,040	220	1,220	0	0	1,150	70	0	0					
12千葉県	701,160	52,760	220,810	285,000	111,370	25,760	5,460	26,190	20	290	6,540	18,940	400	0					
13東京都	2,218,520	53,750	4,780	1,413,400	539,230	181,050	25,630	43,180	1,630	370	21,040	15,790	4,280	80					
14神奈川県	872,160	52,980	85,940	462,510	93,920	162,530	14,270	15,820	10	220	10,010	5,500	70	0					
15新潟県	401,380	106,280	75,230	181,160	23,090	13,880	1,730	2,040	150	1,350	390	150	0	0					
16富山県	109,640	13,570	3,270	85,020	5,300	1,400	1,080	910	0	0	750	30	0	130					
17石川県	227,750	45,860	6,580	143,460	11,110	10,580	110	1,000	30	0	710	0	250	0					
18福井県	128,160	39,410	10,630	65,260	7,700	5,160	0	470	20	0	390	60	0	0					
19山梨県	177,430	24,150	21,570	108,560	2,770	19,230	1,150	610	80	40	470	0	20	0					
20長野県	653,650	188,290	175,310	212,560	22,570	46,480	8,420	6,560	2,120	870	1,190	330	870	1,180					
21岐阜県	223,730	43,620	17,770	145,620	4,080	10,430	2,210	1,550	120	0	1,340	100	0	0					
22静岡県	702,960	139,670	125,810	367,920	34,070	25,900	9,590	5,410	670	290	2,100	130	480	130					
23愛知県	588,190	80,820	13,850	400,840	101,300	14,440	6,930	8,580	1,220	10	2,220	1,590	60	2,740					
24三重県	257,810	43,870	34,750	169,080	4,550	3,480	2,080	2,310	10	760	1,120	390	0	30					
25滋賀県	155,010	21,370	16,480	91,560	15,640	9,150	810	850	0	10	770	30	50	0					
26京都府	608,570	20,370	26,720	375,650	99,420	83,600	2,440	4,840	60	30	2,170	570	2,010	0					
27大阪府	966,360	6,270	37,970	685,800	204,680	30,270	1,370	19,090	100	440	9,690	7,530	800	620					
28兵庫県	502,830	86,390	62,390	253,700	71,740	17,100	11,090	3,450	100	30	2,380	780	160	0					
29奈良県	86,770	12,810	5,360	37,260	18,380	12,960	420	370	140	10	160	80	40	0					
30和歌山県	172,830	45,920	34,070	71,650	6,280	14,010	890	370	0	30	250	20	70	0					
31鳥取県	112,200	20,060	5,270	71,250	10,780	4,840	0	750	20	0	710	20	0	0					
32島根県	138,990	27,070	3,140	93,940	7,870	6,380	580	820	10	10	530	40	230	0					
33岡山県	223,300	16,940	3,910	172,940	26,110	3,360	50	1,890	20	0	1,830	10	20	0					
34広島県	344,150	16,700	11,000	238,370	61,100	14,750	2,230	1,980	180	10	1,140	440	100	110					
35山口県	199,220	19,490	3,540	163,130	8,570	4,290	190	1,680	10	0	1,640	10	20	0					
36徳島県	86,680	15,540	8,680	48,430	5,710	8,230	110	240	40	0	180	10	20	0					
37香川県	112,990	8,300	5,120	67,240	18,210	14,110	0	1,360	0	40	580	70	670	0					
38愛媛県	145,990	19,110	1,930	99,220	14,990	10,170	580	2,930	30	0	1,120	420	1,360	0					
39高知県	114,370	14,710	6,200	77,110	11,980	4,360	140	140	0	10	130	0	0	0					
40福岡県	509,600	19,070	12,440	368,060	88,120	12,350	2,140	5,870	740	70	4,660	390	10	0					
41佐賀県	90,950	17,450	6,500	53,780	6,020	2,620	4,590	560	30	30	430	50	10	0					
42長崎県	243,960	16,990	18,300	177,090	22,180	9,320	70	3,890	320	10	3,200	360	0	0					
43熊本県	251,310	38,280	8,680	173,690	16,590	12,300	520	2,030	990	0	800	10	220	0					
44大分県	231,740	45,790	13,200	146,880	12,110	12,810	940	1,920	330	20	1,080	80	420	0					
45宮崎県	165,770	15,940	22,140	112,680	8,910	6,040	70	520	180	20	310	10	0	0					
46鹿児島県	278,850	32,910	24,460	179,680	23,930	17,970	220	960	10	610	160	160	170	0					
47沖縄県	575,050	5,700	220,280	212,620	58,060	77,030	1,350	17,100	40	12,760	1,060	1,330	1,920	0					
運輸局等(再掲)②																			
北海道運輸局	1,089,650	166,860	102,260	630,560	151,210	37,000	1,760	3,920	430	810	1,280	1,030	380	0					
東北運輸局	1,917,440	396,490	116,200	1,168,190	123,150	99,880	13,520	9,600	360	280	6,970	1,580	320	0					
関東運輸局	5,016,200	385,310	406,260	2,962,340	801,150	408,650	51,810	90,900	2,100	1,030	42,460	40,460	4,780	80					
北陸信越運輸局	1,392,420	354,000	260,390	622,210	72,120	72,340	11,350	10,510	2,290	2,220	3,040	510	1,130	1,310					
中部運輸局	1,900,850	317,380	202,810	1,148,710	151,710	59,420	20,820	18,310	2,030	1,050	9,520	2,270	540	2,900					
近畿運輸局	2,492,360	193,890	183,010	1,515,630	416,130	167,100	16,600	29,020	320	540	15,420	9,000	3,120	620					
中国運輸局	1,017,870	100,270	26,870	739,630	114,430	33,620	3,050	7,120	240	50	5,860	530	360	110					
四国運輸局	460,030	57,660	21,930	292,000	50,890	36,860	4,680	4,680	70	50	2,010	490	2,050	0					
九州運輸局	1,772,200	186,410	105,720	1,211,560	177,860	73,410	8,540	15,750	2,610	170	11,090	1,050	820	0					
沖縄総合事務局	575,050	5,700	220,280	212,620	58,060	77,030	1,350	17,100	40	12,760	1,060	1,330	1,920	0					

1) 宿泊施設タイプ不詳を含む。
2) 長野県は北陸信越運輸局、福井県は中部運輸局に含まれる。

第5表 施設所在地(47区分及び運輸局等)、宿泊施設タイプ(6区分) 別実宿泊者数並びに施設所在地(47区分及び運輸局等)、宿泊施設タイプ(6区分) 別外国人実宿泊者数

(人)

施設所在地(47区分及び運輸局等)	宿泊施設タイプ(6区分)						宿泊施設タイプ(6区分)						
	旅館	リゾートホテル	ビジネスホテル	シティホテル	簡易宿所	会社・団体の宿泊所	旅館	リゾートホテル	ビジネスホテル	シティホテル	簡易宿所	会社・団体の宿泊所	
令和3年2月	12,670,050	1,687,820	1,262,360	7,460,330	1,658,800	65,480	103,860	4,080	5,200	55,280	31,200	7,100	990
01北海道	744,850	108,410	68,470	429,650	114,660	1,010	1,870	70	340	740	550	170	0
02青森県	160,600	22,670	5,140	118,430	9,930	-	840	20	30	540	90	170	0
03岩手県	226,530	54,400	19,420	123,290	24,950	2,000	630	10	60	270	280	10	0
04宮城県	263,010	50,180	15,540	162,650	18,010	660	1,000	10	40	810	120	20	0
05秋田県	132,030	43,310	9,740	62,030	12,940	3,780	240	10	30	130	80	0	0
06山形県	131,310	43,380	6,840	65,400	11,550	1,780	440	80	40	280	30	0	10
07福島県	314,070	60,130	31,940	202,730	11,040	7,770	1,330	70	0	1,160	40	60	0
08茨城県	200,380	22,120	1,640	166,120	9,370	610	980	0	0	660	90	0	0
09栃木県	236,420	54,000	31,480	138,140	6,290	300	740	70	0	660	10	0	0
10群馬県	221,900	94,070	24,710	85,250	8,930	5,180	1,150	260	100	750	30	0	0
11埼玉県	166,400	6,930	5,190	134,520	17,560	2,100	710	0	0	670	30	0	0
12千葉県	527,600	41,850	183,400	195,870	83,320	19,930	18,890	20	200	4,470	13,940	270	0
13東京都	1,524,260	31,450	4,060	1,021,230	371,840	11,800	22,650	300	160	13,230	7,660	1,260	50
14神奈川県	655,600	44,310	77,180	352,250	75,200	98,710	7,940	10	180	5,730	1,200	70	0
15新潟県	305,240	85,690	56,100	138,850	15,810	7,750	1,060	140	590	240	90	0	0
16富山県	81,650	11,590	3,130	60,480	4,150	940	410	0	0	380	20	0	10
17石川県	178,820	40,050	5,460	109,180	16,450	7,560	750	10	0	650	0	80	0
18福井県	98,020	32,580	8,090	47,260	5,660	4,420	240	0	0	230	10	0	0
19山梨県	141,760	21,780	19,870	82,400	2,250	14,740	510	40	40	410	0	20	0
20長野県	459,130	131,570	116,160	158,740	15,860	31,710	2,770	920	500	630	100	370	260
21岐阜県	162,380	37,730	12,890	98,590	2,530	8,980	1,670	120	0	1,090	40	0	0
22静岡県	546,210	123,330	104,570	266,390	27,470	18,090	2,020	220	250	1,200	30	180	130
23愛知県	412,650	28,290	12,830	282,550	75,240	11,360	2,810	110	100	1,720	810	60	100
24三重県	205,560	40,530	31,300	126,270	3,090	2,680	810	10	180	290	300	0	30
25滋賀県	118,740	19,320	15,050	64,100	13,260	6,530	410	0	0	340	10	50	0
26京都府	428,230	18,510	22,730	256,520	72,460	55,800	2,830	30	20	1,230	260	1,300	0
27大阪府	698,230	5,490	31,950	496,600	151,070	12,050	9,300	10	430	5,050	3,030	380	400
28兵庫県	81,170	54,470	186,690	59,090	59,090	1,750	2,210	90	20	1,640	390	80	0
29奈良県	68,610	12,260	4,950	26,190	14,720	10,490	290	90	10	90	70	40	0
30和歌山県	128,120	34,740	27,480	51,900	4,240	8,980	770	0	30	130	20	40	0
31鳥取県	93,110	18,890	4,960	37,880	7,480	3,990	230	10	0	290	10	0	0
32島根県	108,530	24,180	2,030	72,110	4,760	5,420	270	10	10	140	20	90	0
33岡山県	158,000	11,370	3,530	120,730	19,270	3,060	50	10	0	1,130	10	20	0
34広島県	258,250	12,770	8,390	174,940	51,460	9,500	1,180	20	10	630	360	80	10
35山口県	138,940	17,200	108,670	7,260	7,260	2,720	460	10	0	430	10	20	0
36徳島県	66,890	12,210	8,180	36,340	4,440	5,600	240	40	0	170	10	20	0
37香川県	84,160	7,740	4,720	45,650	14,530	11,520	820	0	30	130	10	640	0
38愛媛県	112,630	17,430	1,810	74,730	12,600	5,540	1,050	10	0	550	400	90	0
39高知県	83,150	11,300	4,810	57,620	6,610	2,810	40	0	10	30	0	0	-
40福岡県	373,970	15,930	10,990	266,210	65,350	8,610	1,820	730	50	1,680	250	10	0
41佐賀県	62,660	14,980	5,460	34,960	4,620	730	180	30	30	90	20	10	0
42長崎県	172,660	10,240	14,510	129,080	15,430	3,360	40	230	10	2,550	60	0	0
43熊本県	184,500	31,440	8,050	121,710	13,730	9,080	530	50	0	250	10	210	0
44大分県	180,510	42,540	11,160	103,980	10,810	11,100	1,070	160	20	460	70	360	0
45宮崎県	129,410	10,140	20,180	88,230	8,320	2,480	60	20	0	200	0	0	0
46鹿児島県	183,790	24,990	15,340	118,520	17,180	7,630	140	480	10	240	130	100	0
47沖縄県	342,180	2,650	123,520	138,690	36,030	40,490	3,770	40	1,760	650	510	810	0
運輸局等(再掲)②													
北海道運輸局	744,850	108,410	68,470	429,650	114,660	22,650	1,870	70	340	740	550	170	0
東北運輸局	1,227,560	274,070	88,630	734,520	88,420	38,280	4,480	200	190	3,190	630	260	10
関東運輸局	3,674,340	316,510	347,530	2,175,790	574,760	230,700	52,810	690	680	26,810	22,960	1,630	50
北陸信越運輸局	1,024,840	268,900	180,860	467,240	52,270	48,420	4,990	1,070	1,090	1,890	210	460	270
中部運輸局	1,424,830	262,460	169,680	821,070	113,980	45,530	7,130	460	440	4,540	1,190	240	260
近畿運輸局	1,840,310	171,480	156,640	1,082,000	314,830	109,060	15,260	210	510	8,480	3,770	1,880	400
中国運輸局	756,820	84,410	21,830	534,330	90,230	24,600	3,310	50	20	2,620	410	210	10
四国運輸局	346,830	48,680	19,530	214,350	38,170	25,470	2,140	50	40	880	420	750	0
九州運輸局	1,287,500	150,250	85,690	862,690	135,440	44,170	8,090	1,230	130	5,480	550	690	0
沖縄総合事務局	342,180	2,650	123,520	138,690	36,030	40,490	3,770	40	1,760	650	510	810	0

1) 宿泊施設タイプ不詳を含む。
2) 長野県は北陸信越運輸局、福井県は中部運輸局に含まれる。

第6表 施設所在地(47区分及び運輸局等)、従業員数(4区分)、宿泊目的割合(2区分)、宿泊目的割合(2区分)別定員稼働率
並びに施設所在地(47区分及び運輸局等)、宿泊施設タイプ(6区分)別定員稼働率

(%)

施設所在地(47区分 及び運輸局等)	従業員数(区分)、宿泊目的割合(2区分)										宿泊施設タイプ(6区分)										
	0~9人		10~29人		30~99人		100人以上		旅館	リゾート ホテル	ビジネス ホテル	シティ ホテル	簡易宿所	会社・団体 の宿泊所							
	定員稼働率 1), 2)	観光目的の 宿泊者が 50%以上	1)	観光目的の 宿泊者が 50%以上	1)	観光目的の 宿泊者が 50%未満	1)	観光目的の 宿泊者が 50%未満													
令和5年2月	14.9	9.2	24.6	8.1	16.4	21.2	11.4	18.6	28.8	11.8	18.6	12.7	10.9	7.8	10.3	97.1	15.7	7.8	15.7	5.6	4.0
01北海道	14.1	12.1	32.0	7.7	12.6	21.3	14.3	16.9	27.3	11.0	28.0	12.0	10.2	9.5	8.4	25.4	14.0	9.5	14.0	3.2	3.1
02岩手県	23.1	12.0	34.4	13.5	24.5	28.4	19.6	26.8	36.7	13.1	36.1	11.8	11.3	9.1	13.0	38.2	22.6	9.1	22.6	6.1	8.2
03宮城県	17.9	8.4	29.9	11.1	18.9	25.4	13.5	23.5	31.4	9.6	37.9	11.0	10.9	8.6	10.8	44.9	33.1	8.6	33.1	5.6	2.9
04秋田県	16.5	12.6	22.2	5.7	7.4	27.0	14.6	22.0	37.5	14.0	37.9	14.5	15.7	13.2	23.7	37.1	25.0	8.3	38.6	3.8	1.5
06山形県	14.7	7.9	28.5	8.2	11.5	21.1	11.5	18.3	33.7	9.0	33.7	14.5	3.1	8.3	7.2	36.4	35.3	8.3	36.4	4.5	24.5
07福島県	20.6	7.0	37.8	21.1	37.8	26.1	6.7	19.7	41.7	9.7	41.7	20.1	20.1	5.4	10.1	46.6	55.9	10.1	46.6	11.2	5.4
08茨城県	19.3	5.4	28.2	5.8	8.8	25.5	2.3	28.4	34.3	9.2	44.1	2.0	20.0	5.4	7.7	34.4	15.3	5.4	15.3	0.8	2.8
09栃木県	12.2	6.3	31.1	6.5	21.6	17.3	3.1	16.9	31.5	9.6	31.5	4.9	3.7	6.2	6.8	32.7	20.8	6.2	32.7	3.5	0.5
10群馬県	13.2	9.1	32.1	6.5	12.3	25.4	12.5	16.9	52.2	14.7	22.9	5.2	22.7	9.6	9.0	41.3	21.4	9.6	41.3	3.4	7.3
11埼玉県	25.0	7.9	33.4	6.0	10.1	33.4	4.7	27.1	33.9	11.8	33.9	26.2	11.0	5.8	11.2	37.7	23.7	5.8	37.7	5.5	0.6
12千葉県	14.0	9.5	22.3	8.7	16.3	21.2	9.6	17.0	31.4	11.8	31.4	12.5	11.3	7.8	11.8	23.6	22.8	7.8	23.6	4.1	4.2
13東京都	18.6	15.7	18.0	13.4	18.0	24.2	21.0	26.0	21.6	20.3	21.6	14.4	13.3	11.0	2.4	24.5	13.5	11.0	24.5	14.1	16.6
14神奈川県	19.7	13.1	27.0	13.9	23.3	24.5	23.7	23.7	27.3	18.7	27.3	17.9	15.6	15.7	17.6	31.6	15.7	17.6	31.6	15.7	18.8
15新潟県	13.2	8.4	28.8	5.2	14.1	23.1	9.0	36.8	31.1	10.2	31.1	22.8	19.8	8.3	15.4	34.8	25.6	8.3	34.8	3.0	6.5
16富山県	12.5	4.7	23.2	3.6	8.8	20.5	5.9	29.0	33.3	5.3	23.7	9.4	6.0	4.3	4.5	25.9	14.9	4.3	25.9	1.2	9.9
17石川県	12.7	8.8	26.1	3.9	10.2	19.8	12.7	13.6	29.7	10.2	26.5	7.7	6.5	6.6	9.1	23.9	16.6	6.6	23.9	1.7	0.9
18福井県	13.2	7.5	25.9	5.0	8.4	21.4	6.7	36.3	36.3	12.2	36.6	8.6	6.8	6.8	20.9	34.6	22.0	6.8	34.6	4.4	0.0
19山梨県	6.4	3.2	23.8	1.9	5.5	14.1	4.8	12.5	34.4	6.1	45.4	6.2	5.9	2.3	5.6	31.0	21.0	2.3	31.0	2.6	0.5
20長野県	10.0	7.9	24.0	5.0	10.3	13.6	8.3	30.9	30.9	11.5	34.2	19.2	17.9	5.1	12.9	29.5	29.5	5.1	29.5	3.2	2.0
21岐阜県	13.1	6.8	31.2	9.0	22.5	20.8	10.6	16.7	39.2	8.6	40.1	5.4	5.4	5.2	8.9	36.1	41.9	5.2	36.1	5.5	2.0
22静岡県	13.9	9.1	27.0	6.3	15.4	21.2	12.4	29.8	18.4	12.0	37.5	11.8	9.9	10.2	10.8	35.9	19.2	10.2	35.9	2.7	2.8
23愛知県	16.8	8.3	22.5	8.3	21.3	23.2	12.1	25.6	31.5	19.3	31.5	12.7	8.0	7.4	7.5	22.4	22.4	7.4	22.4	4.3	17.7
24三重県	15.4	8.4	34.0	4.8	9.6	27.7	4.1	21.6	41.1	7.6	41.1	7.6	7.0	26.3	9.0	36.3	20.4	26.3	20.4	2.1	4.3
25滋賀県	15.9	9.3	32.5	3.3	6.5	26.4	3.0	36.1	36.1	11.4	34.0	15.6	14.6	49.4	8.8	37.0	20.2	49.4	20.2	4.5	0.9
26京都府	9.8	9.3	11.8	6.6	7.4	10.6	10.0	13.0	18.3	11.3	21.8	10.5	10.7	3.0	8.5	15.2	10.2	3.0	15.2	5.4	1.3
27大阪府	12.8	9.8	16.3	9.3	15.8	16.0	14.3	15.0	17.7	11.7	17.7	10.2	9.4	11.4	6.0	14.8	10.2	11.4	14.8	7.7	1.0
28兵庫県	15.4	10.3	25.1	5.7	14.6	16.0	10.2	20.3	30.8	14.0	26.6	16.6	17.1	15.7	8.8	16.4	18.6	15.7	16.4	2.9	8.7
29奈良県	10.3	8.5	28.2	5.0	23.2	21.2	7.0	28.2	29.7	16.7	29.7	10.2	12.8	12.8	17.4	27.2	18.6	12.8	27.2	4.1	0.0
30和歌山県	13.1	9.2	29.4	8.8	16.2	21.8	9.6	45.6	45.6	12.2	24.9	2.6	1.4	12.5	11.8	33.3	42.0	12.5	33.3	5.5	8.6
31鳥取県	16.4	5.4	37.9	7.1	22.2	31.2	9.0	47.5	37.6	14.5	47.5	14.0	9.0	39.8	8.7	38.9	31.6	39.8	31.6	4.0	0.0
32島根県	18.8	8.5	30.5	8.4	14.0	25.4	9.3	34.4	39.0	13.0	46.2	3.9	3.9	8.6	20.0	35.8	35.8	8.6	35.8	4.5	26.4
33岡山県	15.7	3.4	27.5	0.7	4.0	32.4	5.1	39.0	38.3	8.6	38.3	14.0	7.1	6.7	3.2	35.8	25.0	6.7	35.8	0.8	0.1
34広島県	17.7	7.2	26.4	6.6	15.7	32.5	11.4	45.8	33.0	8.5	33.0	24.5	11.2	28.6	10.4	45.4	19.8	28.6	45.4	3.5	3.0
35山口県	21.0	9.5	38.9	18.8	29.7	32.9	11.5	24.0	45.8	13.9	43.5	11.8	8.0	22.3	11.2	45.1	19.8	22.3	45.1	5.6	1.0
36徳島県	16.9	10.4	29.9	10.0	14.2	19.7	6.1	38.9	25.0	13.4	37.1	18.1	19.1	19.1	16.5	36.3	25.2	19.1	36.3	7.0	0.9
37香川県	13.8	3.4	28.5	6.7	10.7	16.0	3.0	26.0	26.0	7.1	34.8	8.7	3.0	35.0	4.0	23.2	24.4	3.0	23.2	6.4	0.2
38愛媛県	16.7	6.7	26.0	6.9	12.6	26.7	11.2	20.5	31.5	8.7	33.9	16.1	8.3	22.9	8.0	33.6	19.7	22.9	33.6	1.8	1.8
39福岡県	13.9	6.8	24.6	6.5	13.3	23.4	7.2	20.5	12.0	12.0	46.9	14.2	10.5	6.8	12.6	29.6	25.0	6.8	29.6	3.9	3.9
40福岡県	15.8	9.7	20.0	6.1	9.7	21.2	13.1	17.9	21.3	13.5	21.3	13.9	7.4	19.6	5.7	20.6	53.7	19.6	20.6	2.0	20.5
41佐賀県	16.5	6.6	40.1	7.7	89.0	21.2	8.2	36.7	45.9	8.7	46.9	10.6	10.8	9.8	11.0	53.7	22.7	9.8	53.7	2.9	0.3
42長崎県	15.3	4.9	30.7	11.8	23.7	23.6	7.8	16.7	33.7	4.5	39.6	6.6	6.2	17.3	8.2	37.6	20.4	17.3	37.6	4.6	2.2
43熊本県	15.1	6.5	27.8	6.3	11.0	23.4	11.6	30.6	30.6	5.2	35.2	9.7	7.5	7.4	3.7	32.5	22.9	7.4	32.5	4.2	4.6
44大分県	14.1	7.8	27.9	8.2	14.4	23.6	13.0	17.2	32.2	9.3	32.2	5.2	2.3	35.5	4.1	32.3	26.8	35.5	32.3	3.0	0.8
45宮崎県	19.9	11.7	29.8	6.2	12.1	23.3	7.7	31.4	30.0	22.2	38.8	18.2	19.5	11.8	15.9	35.6	27.2	11.8	35.6	2.0	4.1
46鹿児島県	16.3	8.3	24.8	9.2	14.0	25.1	9.9	31.8	22.3	9.7	37.4	12.7	11.4	26.8	10.8	30.5	20.7	26.8	30.5	4.3	4.1
47沖縄県	11.8	10.7	18.1	8.7	13.0	15.9	11.7	13.5	24.3	11.8	24.6	12.0	11.9	3.2	10.2	21.7	13.4	3.2	21.7	7.4	1.8
運輸局等(再掲) ³⁾	14.1	10.0	23.0	7.7	12.6	21.3	14.3	16.9	27.3	11.0	28.0	12.0	10.2	9.5	8.4	25.4	14.0	9.5	25.4	3.2	3.1
北海道運輸局	19.4	9.1	32.2	14.3	25.0	25.9	10.9	22.7	35.1	11.6	38.4	11.9	9.9	27.9	10.3	39.2	29.9	27.9	39.2	7.6	8.8
東北運輸局	16.3	10.5	24.2	9.1	17.1	23.3	13.4	20.2	30.1	14.1	26.7	13.5	15.5	6.9	10.5	37.6	17.3	6.9	37.6	9.9	4.8
関東運輸局	11.4	8.0	25.7	5.3	4.8	17.5	9.1	32.1	14.9	10.4	29.6	17.2	15.3	7.0	13.1	20.5	20.5	7.0	20.5	3.1	2.5
中部運輸局	14.7	8.4	26.1	6.8	16.9	22.7	11.5	18.5	22.7	12.0	29.5	10.5	8.3	7.8	10.2	30.1	18.6	7.8	30.1	3.4	3.8
近畿運輸局	12.4	9.5	18.0	7.3	5.2	11.1	19.5	15.7	19.5	12.0	21.1	12.0	11.9	7.0	12.0	17.9	11.7	7.0	17.9	5.1	3.8
中国運輸局	18.1	6.5	30.0	6.7	21.1	14.9	9.9	34.8	22.0	9.7	37.3	16.5	6.6	27.2	7.1	34.9	25.9	27.2	34.		

第8表 施設所在地(47区分及び運輸局等)、従業員数(2区分)、宿泊目的割合(2区分)、別客室稼働率
並びに施設所在地(47区分及び運輸局等)、宿泊施設タイプ(6区分)別客室稼働率

施設所在地(47区分 及び運輸局等)	従業員数(区分)、宿泊目的割合(2区分)										宿泊施設タイプ(6区分)						会社・団体 の宿泊所		
	客室稼働率 1)、2)		0～9人		10～29人		30～99人		100人以上		旅館		リゾート ホテル		ビジネス ホテル			シニア ホテル	
	観光目的の 宿泊者が 50%以上	観光目的の 宿泊者が 50%未満	観光目的の 宿泊者が 50%以上	観光目的の 宿泊者が 50%未満	観光目的の 宿泊者が 50%以上	観光目的の 宿泊者が 50%未満	観光目的の 宿泊者が 50%以上	観光目的の 宿泊者が 50%未満	観光目的の 宿泊者が 50%以上	観光目的の 宿泊者が 50%未満	1)	観光目的の 宿泊者が 50%未満	1)	観光目的の 宿泊者が 50%未満	1)	観光目的の 宿泊者が 50%未満		1)	観光目的の 宿泊者が 50%未満
令和5年2月	26.9	17.0	35.9	27.7	35.3	22.1	40.9	30.9	20.4	17.6	25.9	15.8	16.4	37.3	23.5	13.0	9.0		
01北海道	25.8	18.4	35.5	24.0	38.3	26.1	41.2	28.5	19.0	15.8	28.9	19.2	13.4	37.1	21.4	7.9	10.8		
02北海道	39.7	22.7	46.8	43.4	46.3	41.3	47.8	43.7	43.9	13.9	18.5	17.7	18.1	32.3	32.6	10.0	-		
03岩手県	41.6	22.4	53.4	46.2	49.2	29.8	52.6	47.3	26.2	17.9	66.7	28.5	19.2	38.0	50.1	9.5	20.4		
04宮城県	34.1	18.2	40.8	34.7	37.3	14.8	39.5	39.7	21.9	21.8	22.6	17.9	15.2	44.7	29.7	24.4	3.1		
05秋田県	28.5	24.0	30.4	7.6	49.1	32.0	54.2	37.4	33.7	31.3	35.0	23.5	39.2	30.9	43.7	7.5	1.9		
06山形県	30.9	16.5	41.8	18.9	22.1	22.1	49.9	33.9	32.7	6.7	45.6	16.4	13.6	46.9	42.2	7.2	51.4		
07福島県	39.9	13.9	52.3	51.4	47.3	16.0	54.0	38.1	18.5	16.6	37.5	24.4	15.5	58.2	61.5	28.4	5.9		
08茨城県	36.1	12.4	41.9	16.3	45.2	6.1	49.2	48.3	27.2	26.9	27.2	13.0	18.7	47.9	23.3	1.1	1.6		
09栃木県	25.5	11.9	43.7	13.8	33.7	11.1	50.7	32.4	10.6	7.1	25.8	17.8	10.0	45.8	25.8	5.8	1.0		
10群馬県	26.0	16.6	43.7	12.5	42.9	24.2	57.1	30.1	9.2	9.2	-	-	13.1	49.7	30.9	7.2	13.5		
11埼玉県	38.5	15.0	43.4	15.0	22.1	11.1	52.6	36.7	34.1	36.2	34.0	12.2	13.6	47.2	30.8	11.6	0.9		
12千葉県	26.2	17.0	35.8	8.0	25.3	39.5	48.1	30.2	21.8	17.9	21.5	16.0	20.6	36.4	33.2	9.6	6.4		
13東京都	27.0	23.6	29.9	22.3	34.5	31.8	35.7	28.5	19.4	17.7	21.5	21.7	3.7	34.0	19.0	18.8	23.2		
14神奈川県	33.2	22.8	39.7	30.3	34.5	42.4	34.2	28.5	27.6	25.9	29.8	16.1	23.5	26.2	35.4	7.6	7.6		
15新潟県	27.0	15.6	40.3	14.9	38.0	19.6	44.5	34.2	22.6	22.5	40.1	15.6	21.2	44.3	31.5	11.2	17.3		
16富山県	23.4	8.9	30.1	14.7	31.8	12.0	34.8	23.6	17.3	13.2	19.1	8.1	7.2	32.0	18.8	3.1	14.1		
17石川県	23.2	16.8	33.7	7.2	30.1	21.8	36.7	25.6	20.7	13.9	19.2	13.9	15.8	31.7	23.1	6.1	2.6		
18福井県	27.9	13.9	41.3	27.9	41.1	14.9	44.7	17.9	17.9	17.9	-	-	13.0	39.6	29.8	10.7	0.0		
19山梨県	17.0	6.5	42.4	15.3	29.2	9.1	47.1	26.9	12.8	12.1	41.4	4.9	9.1	45.6	29.1	3.8	1.6		
20長野県	19.6	13.4	39.5	10.6	27.8	16.7	42.7	27.5	28.4	25.6	39.9	12.5	17.9	46.0	41.0	6.0	3.2		
21岐阜県	26.4	11.1	45.1	20.7	34.9	18.1	46.7	32.8	7.5	7.6	6.3	9.5	10.7	50.5	17.9	6.7	4.9		
22愛知県	26.6	17.2	36.1	13.0	36.0	25.8	40.2	32.9	21.2	20.7	28.4	19.2	18.1	44.5	28.3	5.6	5.2		
23静岡県	27.3	15.9	31.2	20.3	34.0	21.1	35.8	25.2	19.7	13.8	23.5	19.6	13.0	29.9	29.1	11.1	29.4		
24三重県	28.5	15.4	42.5	8.8	41.3	23.4	47.2	36.2	13.0	11.4	47.1	18.3	21.8	45.6	33.2	10.2	2.1		
25滋賀県	32.1	21.0	42.0	7.2	43.6	31.2	47.2	35.7	15.5	15.6	47.1	6.2	6.2	27.6	15.0	9.6	2.4		
26京都府	18.6	16.0	26.1	12.7	18.5	16.7	30.2	21.9	16.8	16.8	20.2	15.8	10.4	16.1	16.0	19.4	9.7		
27大阪府	18.5	14.9	22.1	12.2	23.7	22.6	25.1	21.3	15.4	15.1	15.8	10.4	16.1	20.9	27.9	5.8	8.8		
28兵庫県	28.3	20.1	35.1	12.8	36.5	17.2	59.4	33.4	30.9	30.9	39.7	12.6	24.9	39.2	25.6	8.8	0.0		
29奈良県	22.6	17.3	50.5	9.7	32.2	29.4	41.4	23.7	18.7	19.2	20.1	15.8	25.2	41.6	20.1	27.9	0.0		
30和歌山県	27.5	18.4	46.3	18.6	47.1	18.0	53.2	28.3	18.7	15.4	50.5	14.6	24.9	50.7	53.3	11.4	20.3		
31鳥取県	30.3	9.5	46.4	34.6	46.3	18.0	53.2	32.3	18.7	36.6	16.9	14.6	19.0	42.5	39.7	9.2	0.0		
32徳島県	37.5	17.6	48.3	22.2	48.3	45.1	51.3	41.6	9.0	9.0	32.3	15.1	3.6	52.5	47.1	10.0	29.5		
33岡山県	31.3	16.2	40.3	6.2	51.3	9.5	54.8	41.7	22.0	12.5	32.3	15.1	27.5	50.0	47.1	27.7	0.1		
34広島県	31.4	8.9	33.9	24.2	36.8	29.3	38.2	36.1	34.4	16.0	39.1	12.7	17.4	38.8	37.1	11.2	7.3		
35山口県	41.9	20.2	38.1	46.8	49.6	28.2	54.8	42.4	23.3	16.5	30.3	13.0	14.5	55.9	29.7	14.0	1.3		
36福岡県	31.2	18.5	51.2	24.1	40.4	17.9	55.9	39.6	27.0	28.0	45.7	15.8	27.4	49.5	25.7	14.1	0.8		
37佐賀県	27.2	10.1	40.3	0.9	31.0	17.3	37.0	36.2	28.8	36.6	33.1	10.3	7.0	41.3	34.8	11.5	0.4		
38愛媛県	28.2	12.4	34.6	20.6	35.1	18.3	37.7	33.3	26.7	18.8	29.1	12.6	19.2	39.5	27.7	9.9	8.1		
39高知県	26.4	13.5	38.3	14.0	43.9	19.6	48.7	36.3	27.1	22.3	33.4	13.0	27.2	39.7	43.3	3.9	5.8		
40福岡県	24.2	18.6	26.7	13.2	37.8	22.4	25.9	22.4	21.1	11.1	19.7	17.8	20.9	26.9	27.1	7.9	4.6		
41佐賀県	34.9	15.1	50.4	23.8	37.8	18.6	44.9	43.0	17.4	10.4	19.7	11.6	10.4	61.6	32.3	4.6	48.6		
42長崎県	31.2	10.2	47.6	22.6	40.9	18.6	47.2	33.2	10.3	9.6	24.0	11.6	7.4	51.0	32.4	8.7	1.3		
43熊本県	28.6	12.3	41.0	12.9	40.3	21.2	45.5	31.7	11.2	14.3	23.2	14.8	8.5	43.4	30.6	6.7	6.4		
44大分県	25.7	13.7	37.7	23.1	34.5	21.4	38.4	31.1	15.5	6.2	47.8	14.8	8.5	40.8	40.3	4.7	6.4		
45宮崎県	38.3	26.2	45.6	14.0	25.9	17.8	47.4	49.3	46.6	53.1	3.5	30.7	23.2	49.3	41.0	9.1	2.4		
46鹿児島県	29.0	15.2	37.4	8.6	40.2	21.9	44.3	35.3	16.4	18.4	32.2	18.3	18.2	40.0	29.1	10.1	12.3		
47沖縄県	21.7	19.5	29.7	24.2	27.1	21.5	34.6	24.1	21.1	20.6	42.1	5.1	17.8	31.1	25.2	16.2	6.2		
運輸局等(再掲) ³⁾	25.8	18.4	35.5	24.0	35.3	26.1	41.2	28.5	19.0	15.8	28.9	19.2	13.4	37.1	21.4	7.9	10.8		
北海道運輸局	36.5	18.2	45.5	38.8	44.1	24.4	48.6	40.5	22.6	18.1	38.7	21.9	17.1	49.6	41.8	19.8	13.6		
東北運輸局	28.0	19.0	35.2	19.2	30.3	24.6	41.7	31.5	20.6	17.9	24.7	14.3	16.6	38.5	21.7	20.0	10.5		
関東運輸局	22.5	14.2	10.8	37.1	31.6	18.2	40.5	27.6	19.2	21.9	33.9	13.3	18.3	39.3	29.1	6.7	4.7		
北陸信越運輸局	21.2	16.5	35.8	14.7	27.1	22.3	39.8	22.0	31.3	15.2	24.9	15.6	16.6	38.6	28.2	7.0	8.7		
中部運輸局	21.2	16.5	27.3	12.7	27.2	19.8	33.2	24.8	18.3	18.3	17.6	17.6	17.9	26.1	10.7	7.0	7.0		
近畿運輸局	34.1	14.5	42.8	25.4	44.0	24.2	47.7	38.9	18.9	12.6	36.7	15.0	11.7	46.4	35.9	8.8	4.2		
中国運輸局	28.4	13.7	37.7	14.7	37.0	13.7	42.7	35.5	18.1	18.1	31.0	13.7	16.5	41.4	33.1	9.2	3.1		
四国運輸局	28.1	15.1	35.8	16.9	36.0	22.3	39.0	32.3	17.8	13.5	27.7	16.0	11.9	37.4	29.7	8.0	12.9		
沖縄総合事務局	21.7	19.5	29.7	24.2	27.1	21.5	34.6	24.1	21.1	20.6	42.1	5.1	17.8	31.1	25.2	16.2	6.2		

1) 宿泊目的割合不詳を含む。
2) 宿泊施設タイプ不詳を含む。
3) 長野県は北陸信越運輸局、福井県は中部運輸局に含まれる。

第9表 施設所在地(47区分及び運輸局等)、宿泊目的の割合(2区分)、居住地(2区分) 別延べ宿泊者数(人泊)

施設所在地(47区分 及び運輸局等)	延べ 宿泊者数 (1)、2)		宿泊目的の割合(2区分) 居住地(2区分)				観光目的の宿泊者が50%未満		
	県内 1)	県外 1)	観光目的の宿泊者が50%以上		2)	県外	2)	県外	
			県内	県外					
令和3年2月	17,634,050	5,747,560	11,093,100	6,478,080	2,281,150	3,955,380	11,124,230	3,458,710	7,120,230
01北海道	1,089,650	697,330	343,550	486,110	312,410	169,710	603,540	384,920	173,840
02青森県	226,970	100,630	111,160	51,570	29,070	19,840	175,400	71,560	91,320
03岩手県	304,760	179,280	179,280	96,010	57,640	38,150	208,750	67,620	141,130
04宮城県	391,780	152,190	233,510	87,880	55,830	31,330	303,850	96,310	202,170
05秋田県	171,260	89,550	81,680	56,620	46,690	9,930	114,650	42,860	71,750
06山形県	216,890	55,000	147,550	74,050	27,350	42,130	142,840	27,650	105,420
07福島県	605,770	169,040	423,090	111,840	27,590	78,500	493,930	141,450	344,600
08茨城県	286,590	57,640	173,830	26,190	18,790	231,340	49,430	135,040	135,040
09栃木県	294,180	69,480	213,770	111,580	28,000	72,960	182,600	41,470	140,810
10群馬県	263,260	56,820	200,730	148,050	29,670	117,740	115,210	27,150	82,980
11埼玉県	230,890	64,430	150,720	22,620	9,140	13,460	208,270	55,290	137,260
12千葉県	701,160	190,770	474,420	297,920	78,890	205,630	403,240	111,880	268,790
13東京都	2,218,520	900,230	1,217,700	825,280	364,960	428,330	1,383,150	533,420	787,040
14神奈川県	872,160	371,050	458,290	290,260	129,540	143,200	581,900	241,510	315,080
15新潟県	401,380	117,780	263,580	174,690	44,940	118,360	226,690	72,840	145,220
16富山県	109,640	30,150	79,490	21,350	12,250	9,100	88,290	17,900	70,380
17石川県	227,750	46,420	174,870	117,240	34,660	81,040	110,520	11,760	93,840
18福井県	128,160	27,380	92,550	48,020	15,740	31,720	80,140	11,650	60,820
19山梨県	177,430	26,790	132,720	72,240	9,320	53,650	105,190	17,470	79,070
20長野県	653,650	121,710	520,470	436,360	63,070	361,830	217,210	58,640	158,570
21岐阜県	223,730	54,450	161,970	80,930	12,510	62,510	142,800	41,940	99,470
22静岡県	702,960	179,180	498,890	303,180	60,400	237,740	397,210	118,690	258,670
23愛知県	588,190	200,740	355,720	119,200	59,410	48,140	460,680	138,720	301,890
24三重県	257,810	50,600	194,500	96,040	20,840	69,140	161,770	29,760	125,360
25滋賀県	155,010	43,070	108,190	64,530	20,280	44,250	90,480	22,790	63,930
26京都市府	608,570	130,010	460,090	401,870	90,320	302,100	197,590	39,690	157,880
27大阪府	966,360	334,500	552,240	356,960	148,190	200,920	608,790	184,970	351,320
28兵庫県	502,850	161,220	319,170	210,970	80,500	114,910	291,860	80,730	204,260
29奈良県	86,770	23,590	61,820	60,310	16,840	42,310	26,460	6,750	19,510
30和歌山県	172,830	24,770	140,780	93,180	13,290	75,640	79,650	11,490	65,140
31鳥取県	112,200	22,000	78,340	22,820	7,010	13,680	89,380	24,700	64,670
32島根県	138,990	39,730	97,860	32,860	9,060	22,400	106,130	30,670	75,460
33岡山県	223,300	42,000	146,370	22,690	8,580	14,110	200,610	33,430	132,260
34広島県	344,150	120,940	215,420	58,440	28,260	30,160	285,710	92,680	185,260
35山口県	199,220	50,870	130,540	39,630	12,480	27,150	159,590	38,380	103,390
36徳島県	86,680	26,260	55,610	34,030	14,890	14,330	52,650	11,360	41,290
37香川県	112,990	14,370	93,460	28,080	4,380	23,270	84,900	9,980	70,190
38愛媛県	145,990	39,390	99,150	27,490	9,280	17,950	118,500	30,110	81,200
39高知県	114,370	31,850	76,250	28,520	8,110	19,160	85,840	23,740	57,080
40福岡県	509,600	169,430	331,790	114,000	50,960	63,370	395,610	118,870	288,420
41佐賀県	90,950	15,460	73,610	25,410	7,790	17,580	65,540	7,680	56,040
42長崎県	243,960	57,400	165,030	42,640	12,330	30,030	201,320	45,070	135,000
43熊本県	251,310	66,440	174,690	62,940	23,300	40,260	188,040	43,920	134,320
44大分県	231,740	56,360	164,250	85,990	23,050	61,530	145,750	33,320	102,720
45宮崎県	165,770	123,810	39,660	7,740	28,750	119,340	19,340	20,610	88,920
46鹿児島県	278,850	100,540	171,960	66,060	26,860	37,460	211,610	73,570	134,080
47沖縄県	575,050	184,060	368,650	394,760	121,270	251,140	179,710	62,320	117,390
運輸局等(再掲) 3)									
北海道運輸局	1,089,650	697,330	343,550	486,110	312,410	169,710	603,540	384,920	173,840
東北運輸局	1,917,440	691,660	1,176,260	477,980	244,170	219,880	1,439,420	447,450	956,390
関東運輸局	5,016,200	1,737,200	3,022,170	1,794,150	656,660	1,053,750	3,210,900	1,077,620	1,966,080
北陸信越運輸局	1,392,420	316,070	1,038,410	749,640	154,930	570,330	642,700	161,130	468,010
中部運輸局	1,900,850	512,350	1,303,630	647,370	168,890	449,250	1,242,610	340,750	846,210
近畿運輸局	2,492,360	717,150	1,642,290	1,196,820	370,130	780,140	1,294,820	346,410	862,040
中国運輸局	1,017,870	285,250	668,530	176,450	65,380	107,500	841,420	219,870	561,030
四国運輸局	460,030	111,870	326,480	118,120	36,670	74,710	341,890	75,200	249,760
九州運輸局	1,772,200	494,620	1,205,140	436,700	150,630	278,980	1,327,210	343,040	919,490
沖縄総合事務局	575,050	184,060	368,650	394,760	121,270	251,140	179,710	62,320	117,390

1) 宿泊目的の割合不詳を含む。
 2) 居住地不詳を含む。
 3) 長野県は北陸信越運輸局、福井県は中部運輸局に含まれる。

第10表 施設所在地(47区分及び運搬局等)、宿泊施設タイプ(6区分)、居住地(2区分) 別延べ宿泊者数

(人泊)

施設所在地(47区分 及び運搬局等)	延べ 宿泊者数 (人泊)		旅館		リゾートホテル		ビジネスホテル		シティホテル		簡易宿所		会社・団体の宿泊所								
	県内 1)	県外 1)	県内	県外	2)	県内	県外	2)	県内	県外	2)	県内	県外	2)	県内	県外					
	17,634,050	5,747,560	11,093,100	2,163,980	808,140	1,293,350	1,645,720	495,990	1,112,660	10,593,430	3,199,180	6,800,180	2,116,710	802,760	1,297,150	1,065,350	471,000	533,860	129,510	38,610	80,430
令和3年2月	1,089,650	697,330	343,550	166,860	133,830	24,300	102,260	68,020	33,200	630,560	385,470	208,320	151,210	85,030	63,830	97,000	23,450	12,980	1,760	1,430	330
01北海道	226,970	100,580	119,280	50,840	20,960	28,540	6,250	3,510	2,740	171,860	62,520	91,150	32,250	7,120	3,400	5,660	1,960	0	0	0	20
02岩手県	304,760	125,260	179,280	57,150	39,090	17,920	18,020	12,160	13,840	162,970	49,980	112,990	31,650	9,990	21,660	6,400	2,250	0	0	0	220
03宮城県	391,780	152,190	239,510	87,150	39,690	17,920	18,020	12,160	13,840	162,970	49,980	112,990	31,650	9,990	21,660	6,400	2,250	0	0	0	370
04秋田県	171,260	89,580	81,680	48,620	38,340	17,780	10,030	7,180	8,920	30,500	59,010	59,010	26,400	7,820	18,620	21,470	8,660	0	0	0	20
05山形県	216,890	105,000	147,590	60,380	19,010	32,940	9,120	3,640	5,480	112,740	20,270	86,550	16,250	5,010	11,230	9,750	3,340	0	0	0	8,000
06福島県	605,770	169,040	423,950	124,420	26,780	97,120	44,800	5,140	36,410	363,500	114,640	243,140	20,730	5,320	15,400	49,110	16,660	30,160	3,220	670	8,000
07茨城県	258,590	57,640	173,830	27,310	18,460	770	21,360	1,360	770	216,080	44,220	145,000	11,920	2,940	8,990	610	180	430	0	0	180
08栃木県	69,480	213,730	173,830	83,860	18,380	39,720	35,410	9,090	24,740	181,450	40,860	139,120	8,190	3,250	4,950	7,320	2,400	4,860	540	300	390
09群馬県	294,180	56,820	200,730	104,650	25,300	79,140	29,620	3,560	26,070	106,670	25,380	76,330	11,070	2,070	3,800	7,120	1,300	6,200	420	130	2,990
10埼玉県	230,890	64,540	190,720	83,300	3,880	4,420	5,980	2,170	3,880	188,660	48,550	124,920	22,660	8,480	13,650	5,040	1,340	3,700	220	110	3,210
11千葉県	701,160	900,230	1,477,400	523,760	29,330	316,610	220,810	43,200	166,730	851,100	111,370	354,830	111,370	33,150	16,490	5,460	1,450	16,490	25,600	11,720	3,720
12東京都	2,218,520	900,230	4,177,400	523,760	29,330	316,610	220,810	43,200	166,730	851,100	111,370	354,830	111,370	33,150	16,490	5,460	1,450	16,490	25,600	11,720	3,720
13神奈川県	872,160	371,050	458,290	52,980	17,420	35,290	85,940	25,820	43,050	154,080	283,130	93,920	51,790	42,130	162,530	116,420	45,930	3,220	14,270	5,530	8,750
14神奈川県	401,380	117,760	263,580	106,280	35,200	70,530	75,230	10,990	53,640	181,160	55,070	117,450	23,090	11,380	11,710	13,880	4,470	9,190	1,730	680	1,050
15静岡県	109,640	30,150	79,490	14,840	4,840	4,840	3,270	1,710	3,560	85,020	17,220	67,790	5,300	860	4,430	1,400	940	460	1,080	680	400
16富山県	46,420	174,870	174,870	13,570	8,740	4,840	3,270	1,710	3,560	143,460	16,870	121,740	21,150	4,320	16,840	10,580	4,800	5,720	110	110	0
17石川県	227,750	30,150	227,750	45,860	18,370	27,490	6,580	1,950	3,090	183,460	16,870	121,740	21,150	4,320	16,840	10,580	4,800	5,720	110	110	0
18福井県	128,160	27,380	92,550	39,410	15,520	23,330	10,630	2,490	9,400	65,260	8,550	50,140	7,700	660	5,950	1,130	4,300	3,730	0	0	0
19山梨県	177,430	26,790	132,720	24,150	2,790	20,070	21,570	2,490	9,400	108,560	18,120	81,670	2,770	2,000	19,230	1,430	9,300	1,150	1,150	600	600
20長野県	653,650	121,710	520,470	188,290	38,700	145,760	175,310	13,310	159,690	212,560	58,380	154,180	22,570	6,920	15,660	46,480	3,810	41,200	8,420	610	3,980
21岐阜県	223,730	54,450	161,970	43,620	8,020	34,690	17,770	2,360	15,410	145,620	41,390	98,060	4,080	1,140	2,940	10,430	8,300	9,370	2,210	710	1,510
22静岡県	702,960	199,740	498,890	139,670	27,380	110,760	125,810	22,340	101,930	367,920	107,380	239,370	301,000	32,460	21,790	25,900	18,270	18,270	9,590	2,810	6,750
23愛知県	588,190	200,740	355,720	50,820	9,350	30,730	34,750	19,920	16,980	300,900	30,090	132,100	101,300	32,460	62,630	14,440	10,390	4,060	6,930	1,810	5,120
24三重県	155,010	50,600	194,500	43,870	6,770	14,590	11,360	5,130	11,360	91,560	23,130	64,670	15,640	5,060	10,580	9,150	2,980	6,180	810	810	810
25滋賀県	130,010	43,070	108,190	21,370	6,770	14,590	11,360	5,130	11,360	91,560	23,130	64,670	15,640	5,060	10,580	9,150	2,980	6,180	810	810	810
26京都府	608,570	130,010	430,070	108,190	21,370	6,770	14,590	11,360	5,130	11,360	91,560	23,130	64,670	15,640	5,060	10,580	9,150	2,980	6,180	810	810
27大阪府	966,360	334,500	552,240	6,270	3,490	1,280	37,970	12,660	25,320	685,800	219,840	399,360	204,680	86,970	116,750	30,270	11,010	8,690	1,370	520	1,930
28兵庫県	161,220	319,170	86,800	52,570	62,990	19,210	28,420	263,700	72,720	27,720	71,740	27,500	42,240	17,100	6,560	9,730	9,730	11,040	1,040	9,690	9,690
29奈良県	86,770	23,590	61,820	12,810	5,550	6,850	5,360	2,120	3,240	37,260	9,930	28,720	18,380	4,890	13,480	2,730	2,730	9,300	1,340	9,300	9,300
30和歌山県	172,830	24,770	140,780	45,920	5,800	40,120	34,070	4,680	29,400	71,650	9,930	54,450	6,280	1,490	4,790	14,010	2,380	11,640	890	510	380
31鳥取県	112,200	31,710	78,340	20,060	5,280	12,630	5,270	1,800	3,470	71,250	18,910	52,340	10,780	3,900	6,880	4,840	1,820	3,020	1,820	0	0
32徳島県	138,990	39,730	97,860	27,070	9,400	17,680	8,860	3,140	1,430	93,940	27,080	66,850	7,870	1,350	6,520	6,380	1,460	4,920	580	120	460
33岡山県	223,300	42,000	146,370	16,940	5,770	11,170	3,910	1,470	2,440	129,940	27,670	113,270	26,110	5,790	17,390	3,360	1,300	2,060	50	50	50
34広島県	344,150	120,940	215,120	67,530	7,670	9,030	11,000	4,760	6,240	208,370	81,960	108,360	61,100	18,460	42,640	14,750	7,740	6,990	2,230	1,040	1,160
35山口県	199,920	50,870	130,540	19,490	8,530	10,960	3,540	1,470	2,080	163,130	37,310	108,000	8,570	2,430	6,150	4,290	3,360	1,900	190	100	100
36徳島県	86,680	26,260	58,610	15,540	7,900	6,350	8,680	2,650	2,940	48,430	9,710	38,720	8,570	2,300	3,410	8,230	3,710	4,500	110	100	100
37香川県	142,590	14,370	93,460	8,300	1,700	6,610	5,120	800	7,440	67,240	18,210	59,800	18,210	2,610	10,880	14,110	1,800	11,860	580	470	110
38愛媛県	115,990	39,390	76,230	19,110	5,690	13,160	1,300	1,880	1,530	94,220	23,600	66,420	14,990	3,320	11,670	10,170	3,610	6,560	580	470	110
39高知県	114,370	14,710	99,460	14,710	5,410	8,060	6,200	1,880	1,530	94,220	23,600	66,420	14,990	3,320	11,670	10,170	3,610	6,560	580	470	110
40福岡県	331,790	169,430	331,790	19,070	13,610	5,390	12,440	8,600	3,840	368,060	111,750	251,390	88,120	10,910	61,980	12,350	6,330	3,550	2,140	550	660
41佐賀県	90,950	15,460	73,610	17,450	5,530	11,870	6,500	800	5,700	53,780	5,480	46,480	6,020	4,110	4,110	2,620	1,100	1,530	4,590	650	3,930
42長崎県	243,960	57,400	165,030	16,990	5,410	18,300	4,270	13,950	39,830	177,060	39,830	119,530	22,180	4,730	16,060	9,320	3,090	4,080	70	70	0
43熊本県	231,740	56,360	174,690	45,790	10,550	33,220	8,080	2,760	6,350	173,690	36,740	127,150	16,590	5,900	10,690	12,300	5,140	7,150	520	380	140
44大分県	165,770	28,980	123,810	15,940	2,860	9,900	22,140	3,030	19,110	146,880	33,680	103,490	12,110	9,110	12,810	5,990	6,820	3,890	220	50	20
45宮崎県	278,850	10																			

参考第1表 施設所在地(47区分及び運動局等)、国籍(出身地)(21区分) 別外国人延べ宿泊者数
(従業者数10人以上の施設)

(人泊)

施設所在地(47区分及び運動局等)	国籍(出身地)(21区分)																				
	韓国	中国	香港	台湾	アメリカ	カナダ	イギリス	ドイツ	フランス	ロシア	シンガポール	タイ	マレーシア	インド	オーストラリア	インドネシア	ベトナム	フィリピン	イタリア	スペイン	その他
令和3年2月	172,640	6,450	18,920	1,350	37,240	1,350	3,350	2,150	2,020	1,440	1,150	3,660	1,070	3,300	960	46,660	21,000	12,540	280	160	36,780
01北海道	3,270	100	670	120	60	320	80	40	40	60	70	50	0	40	50	0	40	0	0	0	860
02青森県	1,320	20	100	0	30	250	20	0	0	0	0	0	0	10	0	0	40	520	0	0	220
03岩手県	2,010	*380	0	0	40	180	0	0	0	10	10	*110	*80	10	0	0	50	*50	0	0	110
04宮城県	2,010	50	*490	*10	40	240	*130	*40	*20	0	*30	*60	*10	*40	*10	60	*240	*10	0	0	510
05秋田県	310	0	*70	*20	*20	0	30	0	0	0	*20	40	0	0	0	0	0	0	0	0	70
06山形県	780	20	270	*20	120	0	60	10	0	20	10	10	0	10	0	10	50	10	10	0	100
07福島県	2,480	30	*150	10	50	0	*20	0	0	0	0	*20	0	0	0	*170	*790	*130	*20	*20	680
08茨城県	1,230	*120	*110	*20	100	0	*30	*10	*10	0	0	0	0	10	0	0	90	*60	0	0	600
09栃木県	750	20	210	*10	100	0	*10	0	0	*10	0	*60	0	10	0	80	*20	*20	0	0	270
10群馬県	1,330	*150	170	*10	100	0	*10	*10	*30	0	0	*30	*30	10	0	10	*140	*20	0	0	300
11埼玉県	1,210	*70	*320	0	30	*10	*40	*10	*30	0	0	*30	0	10	0	20	*150	30	0	0	440
12千葉県	24,940	*490	2,790	200	5,680	*730	*150	*190	20	*200	*120	*300	190	*900	*70	*300	1,810	*3,260	0	10	6,940
13東京都	35,770	1,670	3,690	410	6,350	*280	830	1,090	*1,220	460	590	1,480	500	*1,000	*100	*1,660	520	*120	*120	*40	8,060
14神奈川県	15,490	*420	*1,950	830	*1,120	0	*230	*50	*10	*240	*10	50	0	*300	0	*10	*3,490	*560	*10	*10	2,090
15新潟県	15,850	150	110	0	100	0	*20	0	0	*20	*10	0	0	10	0	0	*20	*10	0	0	280
16富山県	860	*180	*160	0	10	0	*70	0	*10	0	*10	*10	0	10	0	0	170	*10	0	0	210
17石川県	710	0	20	0	30	0	*100	0	*10	0	*20	0	0	10	0	0	*70	0	0	0	370
18福井県	390	0	20	0	20	0	*40	0	0	0	0	0	0	10	0	0	*100	*10	0	0	180
19山梨県	650	*10	*290	0	60	0	*50	0	0	0	0	0	0	0	0	0	40	0	0	0	*130
20長野県	2,520	90	190	0	40	0	*50	*10	0	0	0	*20	*50	*20	*70	*70	*20	*20	0	0	*570
21岐阜県	*1,140	*80	*140	0	*30	0	*90	*10	*10	0	0	0	0	10	0	0	*120	*40	0	0	*180
22静岡県	4,500	*630	*10	*20	220	*10	*30	260	0	*20	*20	*20	*20	*110	0	*110	260	*910	*10	0	*1,620
23愛知県	*7,400	180	620	*60	*10	*150	*200	*30	*90	*20	*10	60	*60	*130	0	*2,880	390	*900	0	0	*1,460
24三重県	*1,490	*70	*750	0	50	0	*80	0	*30	0	0	0	0	0	0	0	80	*80	0	0	*340
25滋賀県	810	*80	460	*20	0	0	0	0	0	0	0	0	0	0	0	0	0	0	10	0	120
26京都府	3,230	*150	560	*40	3,230	*20	*100	*120	*50	10	30	*90	0	*10	*10	*20	*270	*30	0	0	990
27大阪府	17,130	860	1,460	*150	*1,950	*160	*640	110	*140	*170	*40	290	*20	*570	*220	990	3,480	1,170	*20	0	3,080
28兵庫県	3,240	190	500	*20	3,240	70	*100	10	*110	*10	20	*160	*50	*160	*50	*10	350	370	*20	0	1,180
29奈良県	380	*10	*70	0	70	0	*10	0	0	0	0	0	0	0	0	0	*60	0	0	0	130
30和歌山県	240	10	0	0	10	0	*10	0	0	0	0	0	0	0	0	0	0	0	0	0	90
31鳥取県	*710	*10	0	0	10	0	*10	0	0	0	0	0	0	0	0	0	*60	0	0	0	*510
32島根県	620	0	*190	0	0	0	0	0	0	0	0	0	0	0	0	0	0	0	0	0	30
33岡山県	1,830	20	*590	0	140	0	20	0	0	0	0	0	0	0	0	0	*280	10	0	0	*450
34広島県	1,690	80	*400	0	350	0	*20	0	*10	*20	*10	40	*10	*300	0	*120	*330	0	*30	0	*170
35山口県	780	40	50	0	350	0	*10	0	0	0	0	0	0	0	0	0	90	*30	0	0	370
36徳島県	*210	10	0	0	*170	0	0	0	0	0	0	0	0	0	0	0	*80	*20	0	0	*170
37香川県	*700	10	20	0	30	0	0	0	0	0	0	0	0	0	0	0	*10	0	0	0	160
38愛媛県	1,920	10	50	*10	10	0	0	*20	0	*30	0	0	0	*290	0	*20	60	*570	0	0	420
39高知県	140	0	0	0	10	0	0	0	0	0	0	0	0	0	0	0	0	0	0	0	0
40福岡県	5,060	210	380	0	120	10	*110	10	*100	*110	*10	*300	0	0	0	*280	*340	*2,390	0	0	460
41佐賀県	510	30	10	0	40	0	*10	0	0	0	0	0	0	0	0	0	*50	0	0	0	*240
42長崎県	3,590	60	120	*40	1,010	0	*110	0	0	0	0	0	0	0	0	0	130	*40	0	0	600
43熊本県	780	*30	90	0	20	0	0	0	0	0	0	0	*50	*100	0	10	*140	*140	0	0	900
44大分県	1,200	*120	*110	*10	70	0	0	*50	0	0	0	0	0	10	0	0	*380	*20	0	0	230
45宮崎県	510	*30	60	*10	70	0	*20	0	0	0	0	0	0	0	0	0	*50	*30	0	0	240
46鹿児島県	780	*50	60	*10	20	80	*20	*10	*10	0	0	0	0	0	*30	0	50	*40	0	0	260
47沖縄県	*14,440	*50	*660	*20	*12,930	*40	*70	*170	*120	0	*10	*30	0	0	0	0	*30	*10	0	*10	270
運動局(出身地不明を含む)	3,270	100	670	120	320	*10	*80	*40	*120	*60	70	50	0	*10	*50	*40	*570	0	0	0	860
北洋運送局	8,750	*400	1,260	900	900	10	*290	*50	70	*50	70	*240	*60	70	30	30	1,100	720	*10	*10	1,680
順北運送局	81,270	2,940	8,120	700	17,190	*1,040	1,270	1,370	*1,290	930	730	2,030	730	1,810	480	1,450	10,570	*4,600	*140	60	18,830
北越運送局	14,920	430	1,480	10	300	10	210	30	*70	*30	300	300	450	80	80	470	*1,010	*100	*20	0	1,430
中越運送局	25,040	1,300	3,060	200	26,000	*190	*850	280	270	*210	20	420	*60	710	*280	0	*3,010	*1,940	*10	30	3,780
近畿運送局	5,630	150	1,150	10	910	0	50	10	*20	*20	100	130	*10	30	*140	1,050	4,220	1,560	*40	0	5,590
中国運送局	2,570	30	*150	0	40	0	0	0	0	0	0	0	0	0	0	0	840	*60	*40	0	1,530
四国運送局	12,430	530	830	*80	1,350	*30	*170	*40	*10	*30	30	*30	*60	*290	*10	*20	*510	*580	*20	0	590
九州運送局	14,440	*50	*660	*20	*12,930	*40	*70	*170	*120	0	*10	*30	0	*120	*30	620	780	3,030	*20	0	2,220

1) 国籍(出身地)不明を含む。
2) 長野県は北越運送局、福井県は中越運送局に含める。
※標準偏差率が30%以上の推定値に*印を付している。

参考第2表 施設所在地(47区分及び運輸局等)、居住地(47区分及び運輸局等)別延べ宿泊者数
(従業員数100人以上の施設)

(人泊)

施設所在地(47区分及び運輸局等)	居住地(47区分)③)																	長野県			
	総数 1)、③)	北海道	青森県	岩手県	宮城県	秋田県	山形県	福島県	茨城県	栃木県	群馬県	埼玉県	千葉県	東京都	神奈川県	新潟県	富山県		石川県	福井県	山梨県
令和3年2月	1,796,616	112,857	10,164	16,434	36,990	9,203	8,778	12,076	21,421	16,230	16,103	69,960	83,396	366,902	130,531	24,856	8,315	10,847	7,010	6,901	18,803
01北海道	145,744	88,768	379	144	908	120	129	186	482	405	219	2,311	2,425	15,358	5,053	251	210	239	115	133	289
02青森県	8,303	163	5,213	325	378	1,157	49	24	44	36	14	126	113	725	30	2	2	0	1	0	12
03岩手県	29,665	301	1,908	12,555	3,982	1,157	225	265	105	136	79	418	346	2,054	777	11	11	6	15	136	47
04宮城県	10,455	128	1,78	8,429	18,866	5,405	847	1,103	414	528	105	534	421	2,271	691	265	13	40	7	35	66
05山形県	17,277	102	141	202	2,272	4,097	4,17	81	94	47	107	132	132	2,368	277	55	23	46	1	3	13
06福島県	26,314	89	114	474	3,025	529	4,650	349	293	175	102	474	820	1,441	606	249	21	23	13	8	39
07茨城県	8,263	36	9	13	53	4	15	125	2,416	1,117	620	1,583	926	3,350	1,090	864	8	11	7	9	31
08栃木県	11,848	14	11	18	144	8	46	257	3,219	1,167	46	337	374	921	281	13	9	6	18	19	35
09群馬県	11,288	18	4	4	114	2	8	64	371	329	1,855	1,846	829	3,446	1,016	184	0	11	9	38	29
10埼玉県	16,241	138	91	57	380	56	32	532	417	454	471	4,799	811	2,462	1,150	420	63	61	0	81	235
11千葉県	192,578	2,587	141	203	872	1,32	590	1,479	4,275	2,417	4,048	17,845	37,903	41,768	17,983	3,668	725	735	11	290	401
12東京都	305,937	6,568	678	714	2,583	593	725	1,470	4,554	3,822	3,995	12,280	12,388	125,799	19,363	2,152	1,289	1,369	748	1,055	1,012
13神奈川県	76,652	502	25	39	218	46	42	141	404	407	308	2,038	2,211	13,892	33,146	131	146	95	76	149	258
14新潟県	73,472	455	131	129	583	270	417	426	771	616	1,122	4,976	4,141	21,177	6,273	15,426	538	481	195	207	857
15富山県	6,511	14	4	3	38	2	14	14	21	19	26	83	209	585	209	211	239	479	157	13	172
16石川県	18,108	101	17	21	66	22	18	33	80	75	127	391	400	2,585	596	261	1,036	4,225	658	42	334
17福井県	6,384	2	0	4	4	2	0	5	11	4	21	51	50	263	68	35	130	254	2,627	14	44
18山梨県	4,969	4	0	2	2	0	0	0	22	19	25	241	303	1,757	554	290	1	4	0	756	40
19長野県	64,323	147	28	13	88	9	25	81	424	274	648	2,354	1,618	23,608	5,458	549	354	292	119	558	8,075
20長野県	10,398	20	0	13	0	0	0	4	33	18	25	159	162	685	278	32	176	133	70	31	126
21岐阜県	63,441	177	11	37	89	121	375	1,32	369	365	325	3,110	2,651	18,837	10,610	132	46	109	78	380	595
22愛知県	36,808	262	17	8	206	20	11	36	93	48	41	816	804	5,007	1,374	33	75	271	73	49	264
23三重県	28,245	79	6	65	104	34	10	34	81	32	67	182	254	1,095	536	64	39	73	51	47	131
24滋賀県	28,807	106	5	35	35	5	8	15	66	41	39	319	256	937	423	32	133	209	289	48	174
25京都府	48,000	416	18	27	153	47	84	73	264	259	244	1,140	1,062	7,408	2,172	161	182	336	254	88	319
26大阪府	91,030	921	60	25	279	28	60	110	436	372	187	1,962	2,156	13,785	3,746	143	256	399	286	141	195
27兵庫県	87,756	283	30	22	65	19	42	42	183	92	90	992	983	6,484	2,115	78	93	204	192	38	144
28奈良県	8,073	74	4	2	12	2	4	5	37	8	20	127	132	945	241	16	25	41	38	40	40
29和歌山県	20,648	55	0	4	4	2	8	4	49	27	13	161	122	619	250	12	22	50	17	11	51
30鳥取県	1,387	6	0	3	4	0	4	2	0	4	4	16	11	117	30	6	0	1	4	0	6
31島根県	1,248	5	0	0	0	0	1	0	1	3	3	9	3	35	14	0	6	2	8	2	2
32岡山県	8,385	64	3	3	38	2	4	10	33	12	28	152	105	1,068	298	12	17	32	298	12	40
33広島県	39,007	299	20	5	122	19	93	22	205	141	88	719	786	4,857	1,678	85	45	147	72	60	81
34山口県	10,065	28	4	3	15	0	4	6	37	14	28	94	114	786	194	12	5	11	17	14	45
35徳島県	12,001	21	8	1	0	0	0	6	23	19	9	54	109	441	153	64	7	27	27	0	8
36香川県	11,215	186	0	4	5	0	38	10	6	9	6	46	39	632	162	6	4	14	12	4	7
37愛媛県	14,593	69	1	180	10	2	12	9	43	23	36	187	169	1,373	300	26	19	46	43	30	18
38高知県	11,241	63	1	2	10	0	0	8	18	17	16	1,383	419	727	376	718	13	36	14	10	5
39福岡県	41,514	293	26	2	134	12	62	26	194	85	79	953	880	7,669	2,387	70	30	71	62	33	85
40福岡県	4,822	5	4	0	3	1	5	0	8	4	4	56	58	285	63	0	5	2	0	0	12
41佐賀県	9,763	65	3	8	15	2	2	33	45	25	34	115	159	835	233	22	6	11	14	6	26
42長崎県	10,380	74	6	0	5	0	3	5	35	7	8	102	91	584	270	4	3	7	7	4	13
43熊本県	9,866	28	0	0	13	2	0	8	42	19	5	157	106	686	261	17	0	12	7	9	9
44大分県	14,342	87	0	0	0	1	1	1	5	2	4	33	17	689	36	0	6	4	5	0	2
45宮崎県	21,056	138	4	48	136	6	7	5	72	11	31	184	1,544	1,597	786	21	15	29	31	13	49
46鹿児島県	102,178	8,587	435	32	444	61	15	184	321	310	497	2,122	3,063	19,971	6,079	99	77	174	66	111	323
47沖縄県	145,744	88,768	379	144	908	120	129	186	482	405	219	2,311	2,425	15,358	5,053	251	210	239	115	133	289
運輸局等(再掲)②)	118,397	1,092	7,983	14,557	29,005	7,547	5,864	6,472	3,613	2,039	937	3,305	2,758	12,189	3,668	1,625	82	126	44	191	208
北海道運輸局	627,408	9,867	959	1,052	4,366	841	1,458	4,068	13,320	10,834	11,072	41,145	55,534	193,013	74,141	4,632	2,254	2,300	1,346	4,556	6,154
東北運輸局	162,414	717	180	166	775	303	474	558	1,296	984	1,923	7,804	6,368	47,955	12,536	16,447	4,325	5,477	1,129	820	9,438
北陸信越運輸局	135,276	540	34	126	416	211	396	211	587	467	479	4,318	3,921	25,887	12,866	296	466	840	2,899	521	1,103
中部運輸局	284,314	1,855	114	98	565	101	296	249	1,035	799	593	4,701	4,711	30,178	8,947	442	711	1,239	1,076	366	880
近畿運輸局	60,092	402	27	14	179	24	106	37	276	171	151	984	1,025	6,863	2,214	116	73	193	113	94	174
中国運輸局	49,050	339	10	187	25	2	50	33	90	68	67	1,670	736	3,173	991	814	44	96	44	44	38
四国運輸局	111,743	690	43	58	307	27	80	78	401	153	165	1,600	2,855	12,315	4,036	134	74	136	126	65	196
九州運輸局	102,178	8,587	435	32	444	61	15	184	321	310	497	2,122	3,063	19,971	6,079	99	77	174	66	111	323

①居住者不詳を含む。
②長野県は北陸信越運輸局、福井県は中部運輸局に含まれる。
③宿泊目的割合不詳を含む。

参考第2表 施設所在地(47区分及び運輸局等)、居住地(47区分及び運輸局等)別延べ宿泊者数
(従業員数100人以上の施設)

(人泊)

施設所在地(47区分及び運輸局等)	岐阜県	静岡県	愛知県	三重県	滋賀県	京都府	大阪府	兵庫県	奈良県	和歌山県	鳥取県	島根県	岡山県	広島県	山口県	徳島県	香川県	愛媛県	高知県	福岡県	佐賀県
令和3年2月	12,495	30,067	72,494	11,977	19,928	31,819	129,889	71,481	13,813	7,999	3,474	3,649	10,885	29,614	9,716	8,503	7,189	10,001	4,839	46,374	4,550
01北海道	243	637	1,657	233	329	795	3,394	1,417	331	170	29	15	258	301	62	101	99	147	53	868	38
02青森県	5	24	55	5	4	22	99	65	13	0	0	0	13	8	14	0	10	20	0	27	0
03岩手県	16	488	255	24	19	94	246	149	17	12	0	0	1	33	22	0	16	20	4	35	60
04宮城県	11	99	171	38	8	66	358	157	28	6	2	11	2	49	7	0	8	4	2	126	0
05秋田県	30	146	69	17	0	51	140	23	23	14	0	2	12	24	0	1	0	6	2	6	0
06山形県	15	87	141	17	10	40	167	62	9	4	2	0	3	12	28	0	3	0	3	40	0
07福島県	13	162	167	287	27	25	138	45	10	16	0	0	7	55	6	6	1	6	3	38	0
08茨城県	8	42	44	2	8	13	65	42	1	2	11	8	6	23	6	13	14	7	4	38	1
09栃木県	36	58	60	4	11	11	49	31	8	5	0	0	2	4	2	0	0	0	0	6	2
10群馬県	36	58	189	10	23	15	240	15	24	4	0	0	3	36	2	0	0	3	5	4	0
11埼玉県	47	331	421	42	53	322	720	195	21	4	10	5	18	70	13	2	17	4	3	184	6
12千葉県	908	3,378	6,592	529	653	1,692	7,106	3,812	830	515	445	485	618	1,161	578	518	671	563	473	2,470	79
13東京都	1,878	4,715	9,411	1,302	962	3,357	13,922	6,800	1,097	625	379	346	1,408	2,963	812	648	750	1,203	734	5,930	497
14神奈川県	169	939	1,238	127	95	345	1,216	616	100	30	7	21	103	253	82	28	24	43	31	322	16
15新潟県	231	535	1,134	230	181	434	1,088	553	164	98	17	13	13	81	34	18	25	30	19	115	4
16富山県	139	68	407	25	32	127	417	24	76	0	8	0	20	10	2	2	2	1	0	6	0
17石川県	355	190	963	169	347	552	1,345	585	171	47	6	9	88	94	45	12	52	8	9	116	16
18福井県	147	40	535	127	395	328	762	258	114	16	3	0	10	17	11	0	10	0	0	16	0
19山梨県	16	147	72	2	6	12	111	54	8	0	3	0	0	0	0	0	0	0	0	2	0
20長野県	367	1,139	4,368	380	373	953	2,561	1,396	217	118	30	6	24	90	15	99	24	38	30	91	6
21岐阜県	2,407	201	3,728	252	205	305	731	223	138	26	1	22	20	32	1	7	34	10	2	48	5
22静岡県	527	10,362	4,868	260	195	337	975	430	231	66	8	15	58	95	18	19	20	35	15	167	10
23愛知県	1,055	1,517	13,171	916	174	485	1,305	630	71	44	15	8	90	189	25	27	21	47	29	385	12
24三重県	466	265	2,998	3,679	378	629	2,157	627	588	174	22	4	29	83	27	10	40	9	20	144	10
25滋賀県	506	218	1,762	465	10,266	3,204	5,814	1,744	717	193	44	12	106	137	25	33	62	33	23	106	13
26京都府	469	562	2,209	475	998	6,343	4,166	2,838	599	116	12	116	280	558	120	139	236	445	137	236	96
27大阪府	571	679	3,215	601	1,011	2,607	32,339	7,557	1,543	887	195	200	651	1,111	197	273	432	285	273	1,451	80
28兵庫県	415	375	2,906	439	1,064	3,517	16,806	30,525	1,383	515	261	121	933	1,182	149	407	508	327	261	842	110
29奈良県	51	86	432	101	101	323	973	509	2,380	95	6	6	65	60	20	25	19	26	17	69	2
30和歌山県	637	88	812	372	461	1,220	7,398	1,679	1,171	3,306	7	7	111	78	12	47	66	58	26	75	9
31鳥取県	4	10	51	8	14	40	144	96	60	170	60	60	104	102	25	14	185	90	4	29	1
32島根県	12	3	16	4	11	16	35	30	516	4	53	3	62	203	16	4	9	90	4	28	0
33岡山県	19	91	242	58	107	218	908	611	77	52	176	170	1,759	670	187	89	231	215	98	248	39
34広島県	120	524	972	186	303	815	2,485	1,510	302	111	1,173	1,076	1,782	11,518	1,549	156	413	691	203	2,010	124
35山口県	19	53	105	30	37	134	422	296	32	28	26	84	284	1,383	3,867	36	47	80	40	1,099	52
36徳島県	35	73	113	22	93	143	847	578	150	81	5	25	180	180	23	4,023	291	319	130	113	21
37香川県	20	26	120	15	47	164	500	518	49	41	15	16	306	332	46	468	1,203	977	260	64	8
38愛媛県	51	86	264	41	78	139	751	565	123	27	38	33	400	884	123	173	379	2,745	146	263	63
39高知県	31	53	137	30	188	114	1,010	385	99	99	54	38	340	449	16	355	902	1,040	1,546	105	15
40福岡県	60	342	1,103	122	193	588	2,749	1,111	144	76	42	62	317	1,052	869	78	143	196	95	11,644	839
41佐賀県	6	13	62	19	5	19	87	80	10	14	15	11	11	49	27	0	7	3	12	1,286	901
42長崎県	23	28	198	31	28	60	332	152	44	29	6	21	37	138	132	4	20	11	16	1,903	195
43熊本県	11	23	121	7	29	58	246	81	19	5	24	7	46	102	86	10	5	51	2	2,855	224
44大分県	29	47	191	27	35	87	447	272	17	11	18	18	52	219	144	93	39	118	22	2,471	225
45宮崎県	10	10	28	8	10	50	2,628	33	11	0	4	4	5	7	13	489	14	2	2	3,955	55
46鹿児島県	45	663	884	32	62	149	871	224	13	24	13	24	24	797	128	23	36	29	1,889	161	
47沖縄県	258	376	3,817	207	292	801	8,615	1,927	524	195	15	15	224	2,733	139	59	41	98	40	1,740	555
運輸局等(再掲)2)																					
北海道運輸局	243	637	1,657	233	329	795	3,394	1,417	331	170	29	15	258	301	62	101	99	147	53	868	38
東北運輸局	90	1,006	858	388	68	298	1,148	502	100	52	4	13	38	158	71	7	38	46	14	272	60
関東運輸局	3,066	9,678	18,027	2,018	1,811	5,767	23,429	11,565	2,089	1,181	854	868	2,158	4,510	1,493	1,209	1,479	1,837	1,250	8,956	601
北陸信越運輸局	1,092	1,932	6,872	804	933	2,066	5,411	2,558	628	263	131	32	145	275	95	131	103	275	58	352	26
中部運輸局	4,602	12,385	25,300	5,234	1,347	2,084	2,168	1,142	326	49	26	26	207	416	82	63	125	66	66	760	37
近畿運輸局	2,649	2,008	11,356	2,453	13,901	17,214	67,500	44,852	7,793	5,228	619	471	2,146	3,126	523	922	1,323	1,031	749	3,464	310
中国運輸局	174	681	1,386	286	472	1,223	3,994	2,543	439	198	1,598	1,906	3,991	13,886	5,644	295	885	1,166	349	3,414	216
四国運輸局	137	238	634	108	406	560	3,108	1,996	421	203	68	112	1,226	1,845	208	501	2,775	5,081	2,082	5,45	107
九州運輸局	184	1,126	2,587	246	369	1,011	7,360	1,963	346	183	107	136	492	2,364	1,399	697	271	417	1,889	178	161
沖縄総合事務局	258	376	3,817	207	292	801	8,615	1,927	524	195	15	15	224	2,733	139	59	41	98	40	1,740	555

1)居住者数を含む。
2)長野県は北陸信越運輸局、福井県は中部運輸局に含まれる。
3)宿泊目的割合不詳を含む。

参考第2表 施設所在地(47区分及び運輸局等)、居住地(47区分及び運輸局等) 別延べ宿泊者数
(従業員数100人以上の施設)

(人泊)

施設所在地(47区分 及び運輸局等)	運輸局等(10区分) ^{2),3)}														九州 運輸局	沖縄総合 事務局		
	長崎県	熊本県	大分県	宮崎県	鹿児島県	沖縄県	国外	北海道 運輸局	東北 運輸局	関東 運輸局	北陸信越 運輸局	中部 運輸局	近畿 運輸局	中国 運輸局			四国 運輸局	
令和3年2月	6,377	11,344	7,960	6,033	12,433	27,401	29,050	112,857	93,645	711,444	62,821	134,043	274,929	57,338	30,532	95,071	27,401	
01北海道	74	188	36	54	33	383	1,029	88,768	1,866	26,386	989	2,885	6,436	665	400	1,291	383	
02青森県	1	0	0	0	0	3	39	163	6,118	1,285	44	90	203	35	20	28	3	
03岩手県	12	5	10	0	0	22	130	309	20,092	4,051	226	798	537	56	40	122	22	
04宮城県	4	12	1	0	1	26	112	301	22,632	4,999	398	326	623	71	14	144	26	
05秋田県	15	1	0	0	42	4	44	128	6,445	3,108	127	128	252	15	9	64	0	
06山形県	45	12	4	0	2	117	117	102	7,293	3,919	332	273	292	45	6	103	2	
07福島県	0	22	0	0	10	0	89	0	8,848	11,338	914	636	261	62	16	70	10	
08茨城県	0	8	8	9	7	2	39	36	219	4,561	63	114	131	38	71	2	2	
09栃木県	4	5	0	0	2	2	15	14	484	10,532	114	145	115	8	0	19	2	
10群馬県	0	0	0	0	4	55	101	18	198	9,773	41	293	317	25	8	8	55	
11埼玉県	13	20	12	5	10	20	43	138	1,148	10,854	945	852	1,315	116	26	250	20	
12千葉県	806	516	170	10,953	2,587	3,417	10,953	2,587	3,417	127,294	3,840	11,891	14,608	3,287	2,225	4,868	355	
13東京都	1,004	1,469	614	852	1,198	1,960	4,578	6,588	6,763	184,369	8,537	18,054	26,763	5,908	3,335	11,564	1,960	
14神奈川県	40	94	70	14	43	102	3,938	502	511	82,555	630	2,549	2,402	466	126	599	102	
15新潟県	7	12	9	19	28	23	275	455	1,956	39,283	17,302	2,325	2,518	232	92	194	23	
16富山県	23	8	1	0	6	10	14	14	79	1,165	3,259	796	676	39	5	62	6	
17石川県	4	30	13	2	13	42	4	101	177	4,296	5,856	2,335	3,047	242	81	194	42	
18福井県	0	4	0	2	0	0	0	2	15	482	463	3,476	1,873	41	10	22	0	
19山梨県	0	2	2	0	0	4	4	4	4	3,677	752	237	191	3	0	4	4	
20長野県	2	16	3	1	14	11	310	147	244	34,942	9,270	6,373	5,618	165	191	133	11	
21岐阜県	2	7	2	1	12	17	2	20	29	1,391	56	467	6,658	1,628	56	77	17	
22静岡県	17	30	28	16	26	34	164	177	765	36,647	882	16,095	2,234	194	89	294	34	
23愛知県	32	33	15	6	43	89	514	262	298	8,232	643	16,732	2,709	327	124	526	89	
24三重県	5	10	160	2	14	3	284	79	253	2,294	250	7,459	4,553	162	79	345	3	
25滋賀県	6	26	7	7	9	94	29	106	83	2,129	505	3,260	21,942	324	149	186	94	
26京都府	72	229	88	66	123	129	3,311	416	402	12,637	998	3,969	15,176	657	1,595	129	129	
27大阪府	146	253	159	134	247	314	1,311	921	562	22,785	993	5,352	45,944	2,354	1,432	2,470	314	
28兵庫県	70	150	77	104	99	150	545	283	220	10,977	519	4,327	53,810	2,646	1,503	1,452	150	
29奈良県	16	32	11	2	17	7	9	74	27	1,550	122	708	4,381	152	87	149	7	
30和歌山県	10	6	13	5	11	10	17	55	39	1,252	135	1,926	15,235	210	197	129	10	
31鳥取県	0	1	2	2	0	1	182	13	6	13	13	77	306	461	293	35	1	
32島根県	8	4	0	0	3	2	2	5	3	67	11	43	115	850	107	43	2	
33岡山県	29	33	32	10	26	29	10	64	60	1,714	101	422	1,973	2,962	633	417	29	
34広島県	197	311	228	89	184	147	239	299	281	8,534	358	1,874	5,526	17,098	1,463	3,143	147	
35山口県	58	132	121	37	75	21	12	28	30	1,281	73	224	949	5,654	199	1,574	21	
36徳島県	2	10	9	8	6	40	1	21	15	808	106	270	1,892	413	4,763	169	40	
37香川県	3	12	9	0	17	27	38	186	57	904	31	193	1,319	715	2,908	113	27	
38愛媛県	19	29	40	12	142	34	389	69	214	2,161	109	485	1,683	1,478	3,443	568	34	
39高知県	9	13	23	13	8	12	1	63	21	2,966	772	265	1,800	853	3,843	186	12	
40福岡県	1,309	1,235	1,341	846	839	576	390	293	262	12,250	256	1,689	4,861	2,342	512	18,053	576	
41佐賀県	205	122	58	66	45	29	4	5	13	478	19	100	22	113	22	2,683	29	
42長崎県	2,022	425	150	62	93	33	14	65	63	1,452	65	294	645	334	51	4,850	33	
43熊本県	217	3,669	424	320	300	424	7	74	19	1,101	27	169	438	265	68	8,009	30	
44大分県	167	543	2,669	287	134	36	50	28	23	1,285	47	301	884	444	272	6,496	36	
45宮崎県	60	195	335	2,028	331	39	10	87	7	756	12	61	2,739	33	507	6,959	39	
46鹿児島県	145	922	497	723	7,531	140	159	138	206	4,238	114	1,655	11,440	967	131	11,868	140	
47沖縄県	70	200	163	57	87	22,330	916	8,587	1,171	32,474	673	4,724	12,354	3,181	288	2,872	22,330	
運輸局等(再掲) ²⁾																		
北海道運輸局	74	188	36	54	33	383	1,029	88,768	1,866	26,386	989	2,885	6,436	665	400	1,291	383	
東北運輸局	77	52	15	0	55	63	442	1,092	71,428	28,700	2,041	2,386	2,168	284	105	531	63	
関東運輸局	1,294	2,402	1,222	1,050	1,858	2,500	19,671	9,867	12,744	403,615	15,340	34,135	45,842	9,883	5,775	17,383	2,500	
北陸信越運輸局	36	66	26	22	55	82	599	717	2,456	79,686	35,687	11,829	11,859	678	369	583	82	
中部運輸局	56	84	205	27	95	143	964	540	1,360	49,046	2,705	50,420	12,997	780	355	1,264	143	
近畿運輸局	320	696	355	320	516	704	4,103	1,855	1,333	51,330	3,272	19,542	156,488	6,885	4,025	5,981	704	
中国運輸局	292	481	383	138	288	200	263	402	387	11,778	556	2,640	8,869	27,025	2,695	5,212	200	
中国運輸局	33	64	81	4	113	113	429	339	307	6,839	540	4,269	11,222	4,498	1,563	58,918	883	
四国運輸局	4,125	7,111	5,474	4,332	9,273	883	634	690	593	21,590	540	4,269	11,222	4,498	1,563	58,918	883	
九州運輸局	70	200	163	57	87	22,330	916	8,587	1,171	32,474	673	4,724	12,354	3,181	288	2,872	22,330	
沖縄総合事務局																		

1) 居住地不詳を含む。
2) 長野県は北陸信越運輸局、福井県は中部運輸局に含まれる。
3) 宿泊目的割合不詳を含む。

参考第3表 施設所在地(47区分及び運輸局等)、居住地(47区分及び運輸局等) 別延べ宿泊者数<観光目的の宿泊者が50%以上の施設>
(従業員数100人以上の施設)

(人泊)

施設所在地(47区分及び運輸局等)	居住地(47区分)																	長野県			
	北海道	青森県	岩手県	宮城県	秋田県	山形県	福島県	茨城県	栃木県	群馬県	埼玉県	千葉県	東京都	神奈川県	新潟県	富山県	石川県		福井県	山梨県	
令和3年2月	1,170,293	85,331	7,042	11,791	28,048	5,776	3,507	7,358	13,352	8,670	8,662	42,946	51,539	246,597	89,747	9,309	5,096	6,739	5,047	3,698	9,820
01北海道	104,287	69,630	237	94	427	74	82	136	289	144	168	1,621	1,385	11,090	3,131	159	166	191	87	95	191
02青森県	6,854	4,213	249	265	100	17	11	39	104	32	12	104	108	669	204	25	2	0	0	0	11
03岩手県	19,008	60	1,306	2,742	833	100	95	75	41	215	47	215	228	1,711	622	102	0	13	57	0	27
04宮城県	25,353	187	648	18,249	275	591	933	301	301	152	53	356	309	1,341	493	207	6	5	0	19	11
05秋田県	4,289	6	40	37	77	3,838	20	5	5	1	1	26	10	51	45	12	0	3	1	0	3
06山形県	2,395	14	2	17	324	48	1,174	95	27	14	1	46	21	107	35	111	0	2	3	0	2
07福島県	22,624	9	18	396	2,556	29	457	3,643	2,590	1,059	601	1,389	864	2,810	889	832	6	9	5	4	21
08茨城県	2,262	0	0	0	12	0	8	73	1,268	104	18	217	205	282	28	3	0	0	0	0	8
09栃木県	8,118	10	8	10	117	4	15	227	1,493	1,493	287	1,447	828	2,134	514	54	0	6	6	31	27
10群馬県	11,288	18	4	6	114	8	8	64	371	329	1,855	1,446	829	3,446	1,016	184	21	19	0	81	235
11埼玉県	1,449	27	4	0	12	2	4	15	11	28	18	560	60	280	105	7	13	3	0	13	19
12千葉県	116,486	1,318	74	106	615	80	119	893	2,419	1,385	1,264	10,174	22,244	33,771	14,947	344	204	256	68	506	773
13東京都	161,217	2,640	299	293	1,080	255	292	524	2,271	1,781	1,698	6,990	6,872	69,695	10,511	891	578	578	352	972	1,581
14神奈川県	49,097	184	3	10	83	9	12	46	197	92	165	1,329	1,408	10,151	21,848	60	100	21	26	53	116
15新潟県	48,204	111	11	12	23	3	12	35	577	353	741	3,573	3,249	5,031	4,743	115	184	82	75	343	343
16富山県	2,666	0	2	2	5	0	4	11	12	9	14	54	44	158	42	86	1,698	174	45	9	69
17石川県	12,839	54	5	15	49	22	10	12	54	52	81	230	221	1,287	345	148	786	447	18	181	181
18福井県	6,384	2	0	4	4	2	0	5	11	4	21	51	50	263	68	35	130	254	14	14	44
19山梨県	4,271	4	0	2	2	0	0	22	22	19	25	206	233	1,549	484	1	4	0	0	651	352
20長野県	53,149	51	2	2	149	2	8	43	286	193	504	1,700	1,250	21,954	4,742	298	185	94	259	3,925	3,925
21岐阜県	9,864	20	0	12	13	0	0	4	27	16	21	152	160	641	32	175	131	270	67	31	106
22静岡県	42,891	50	5	24	38	0	302	34	270	262	258	2,608	2,062	16,383	9,348	73	21	46	30	284	485
23愛知県	12,007	110	0	0	0	2	0	4	2	0	2	28	37	441	137	0	30	2	0	9	20
24三重県	15,755	77	2	61	103	33	10	29	63	29	61	146	183	921	379	49	108	35	35	45	62
25滋賀県	25,751	93	2	18	28	3	8	12	34	28	19	250	34	799	309	26	105	175	254	42	121
26京都府	48,000	416	18	27	153	47	84	73	264	259	244	1,140	1,062	7,408	2,172	161	182	336	254	88	319
27大阪府	51,502	607	29	20	115	15	28	59	247	270	84	1,164	1,185	6,065	1,997	72	148	166	152	65	109
28兵庫県	72,859	220	15	13	43	16	40	17	129	74	70	643	680	4,117	1,380	25	70	127	110	26	88
29奈良県	8,073	74	4	2	12	0	4	5	37	8	20	127	132	945	241	16	25	41	38	40	26
30和歌山県	16,938	44	0	0	9	0	3	13	25	13	8	83	55	335	127	12	16	39	10	4	26
31鳥取県	536	0	0	0	0	0	0	0	0	0	0	0	0	0	0	0	0	0	0	0	0
32島根県	1,248	5	0	0	0	2	1	0	1	0	3	3	9	35	14	1	6	2	8	2	2
33岡山県	2,215	13	0	0	9	0	0	0	0	1	5	49	33	178	79	4	5	18	0	5	11
34広島県	5,411	4	0	0	32	4	11	13	14	13	4	72	46	767	154	4	4	7	17	11	15
35山口県	5,242	12	3	3	13	0	4	2	20	6	17	27	23	196	70	9	0	7	7	12	7
36徳島県	12,001	21	8	1	0	0	0	6	23	19	9	54	109	441	153	64	4	27	27	0	8
37香川県	2,707	88	0	0	2	0	0	2	4	2	0	19	145	40	40	0	4	0	7	2	1
38愛媛県	3,434	28	0	4	2	0	6	6	13	5	10	57	44	575	120	19	4	21	9	15	8
39高知県	6,633	22	1	0	10	0	0	6	16	5	9	1,354	57	363	89	3	10	3	14	7	4
40福岡県	12,853	121	5	0	71	5	46	6	61	18	43	320	360	2,526	633	10	7	22	34	10	36
41佐賀県	3,960	3	0	0	3	0	3	0	0	4	4	42	34	145	33	0	0	2	0	0	4
42長崎県	8,572	60	3	8	9	2	2	18	23	24	26	104	134	759	182	22	6	9	14	4	26
43熊本県	6,642	47	6	0	3	0	0	2	16	1	1	38	33	184	72	2	0	4	0	0	2
44大分県	4,157	18	0	0	9	0	0	2	30	7	1	68	62	281	100	0	8	8	5	0	5
45宮崎県	14,109	83	0	0	0	4	0	0	5	2	4	30	116	641	33	0	6	4	5	0	2
46鹿児島県	16,974	115	2	41	128	3	6	5	61	9	110	1,507	1,507	1,336	622	14	15	28	28	13	46
47沖縄県	97,719	8,522	435	32	443	61	14	184	314	304	140	2,109	3,048	19,845	5,893	99	72	172	66	111	320
運輸局等(再掲)2)	104,287	69,630	237	94	427	74	82	136	289	144	168	1,621	1,385	11,090	3,131	159	166	191	87	95	191
北海道運輸局	80,523	409	5,855	10,967	24,213	5,123	2,359	4,797	3,037	1,305	709	2,136	1,540	6,689	2,288	1,289	14	19	22	80	75
東北運輸局	354,188	4,201	392	429	2,035	352	460	1,841	7,387	5,231	5,330	22,769	32,533	121,308	49,453	1,833	917	887	452	2,314	3,111
関東運輸局	116,858	216	20	31	121	27	34	102	929	607	1,340	5,557	4,764	40,775	10,160	5,275	2,913	3,933	668	361	4,518
中部運輸局	86,901	259	7	101	158	37	312	76	373	311	363	2,985	2,492	18,649	10,202	189	391	491	2,759	383	717
近畿運輸局	223,123	1,454	68	80	360	81	167	167	736	652	445	3,407	3,294	19,669	6,226	312	549	884	818	265	703
中国運輸局	14,652	34	3	3	54	6	16	2	35	20	29	151	110	1,176	317	18	15	34	32	30	35
四国運輸局	24,775	159	9	5	14	0	6	30	56	31	28	1,493	229	1,524	402	86	25	51	57	24	21
九州運輸局	67,267	447	16	49	223	15	57	33	196	65	110	718	2,144	5,872	1,675	49	34	77	86	35	129
沖縄総合事務局	97,719	8,522	435	32	443	61	14	184	314	304	140	2,109	3,048	19,845	5,893	99	72	172	66	111	320

1) 居住者数に再掲を含まず。
2) 長野県は北陸信越運輸局、福井県は中部運輸局に含まれる。

参考第3表 施設所在地(47区分及び運輸局等)、居住地(47区分及び運輸局等) 別延べ宿泊者数<観光目的の宿泊者が50%以上の施設>
(従業員数100人以上の施設)

(人泊)

施設所在地(47区分及び運輸局等)	岐阜県	静岡県	愛知県	三重県	滋賀県	京都府	大阪府	兵庫県	奈良県	和歌山県	鳥取県	島根県	岡山県	広島県	山口県	徳島県	香川県	愛媛県	高知県	福岡県	佐賀県	
令和3年2月	8,374	15,181	46,024	8,197	16,053	23,138	89,198	52,101	10,615	5,125	977	1,663	5,022	10,345	4,209	6,423	3,082	4,349	2,336	25,041	2,835	
01北海道	167	437	963	139	258	599	2,689	1,103	264	133	25	12	182	211	37	37	66	81	45	636	33	
02青森県	4	22	55	7	4	22	87	63	12	0	0	0	12	7	13	0	10	2	0	25	0	
03岩手県	3	442	174	5	12	46	190	50	12	9	0	0	0	14	22	0	0	3	0	12	54	
04宮城県	7	44	110	30	5	39	281	104	25	4	0	11	2	29	1	0	0	0	0	92	0	
05秋田県	1	3	12	4	0	1	61	0	0	0	0	0	3	0	0	0	0	1	0	0	0	
06山形県	0	2	7	3	2	24	7	5	1	2	2	0	0	0	0	0	0	0	0	0	0	
07福島県	4	108	99	0	9	8	45	13	2	14	0	0	0	28	0	4	0	2	0	14	0	
08茨城県	1	0	0	0	0	0	6	6	8	5	0	0	0	0	2	0	0	0	0	14	0	
09栃木県	4	37	48	4	6	6	18	26	8	5	0	0	0	2	2	0	0	0	0	3	2	
10群馬県	36	58	189	10	23	15	240	15	24	4	2	0	3	36	0	0	3	17	5	4	0	
11埼玉県	16	20	32	6	21	15	33	70	2	0	0	0	4	3	3	0	0	0	0	10	2	
12千葉県	737	1,556	4,155	365	428	892	3,593	1,941	341	64	26	65	137	286	77	27	68	97	41	840	55	
13東京都	816	2,028	4,537	520	484	1,493	7,229	3,455	552	211	126	121	539	1,367	224	314	340	451	253	2,455	217	
14神奈川県	67	477	553	57	45	477	408	236	38	6	2	3	37	46	0	4	4	27	7	103	0	
15新潟県	79	395	561	89	107	263	618	144	77	26	14	11	3	48	29	10	22	13	16	13	0	
16富山県	28	22	53	5	11	29	59	5	4	0	0	0	0	5	0	0	0	0	0	3	0	
17石川県	225	114	634	111	293	347	993	395	125	42	2	4	63	56	35	8	30	4	3	74	8	
18福井県	147	40	535	127	395	328	762	288	114	16	3	0	10	17	11	0	10	0	0	16	0	
19山梨県	16	112	51	2	6	12	76	40	8	0	0	3	0	0	0	0	0	0	0	2	0	
20長野県	229	862	3,639	306	322	877	2,313	1,257	167	100	22	1	12	66	4	96	16	30	24	33	6	
21岐阜県	2,162	194	3,643	249	197	303	643	700	125	24	2	2	18	28	1	7	34	10	2	44	5	
22静岡県	276	4,884	2,936	84	118	164	407	188	132	164	37	0	18	31	4	2	0	0	0	47	6	
23愛知県	275	233	5,489	588	36	57	118	51	11	11	0	0	66	19	4	0	4	0	4	14	0	
24三重県	387	213	2,659	3,054	362	589	1,940	562	669	166	42	0	21	52	26	10	35	52	4	10	135	
25滋賀県	439	439	1,582	417	9,156	2,924	5,517	1,578	681	184	32	4	75	99	19	23	54	26	18	61	10	
26京都府	469	562	2,209	475	998	6,343	4,166	2,838	599	282	116	125	280	558	120	139	236	145	137	921	96	
27大阪府	316	437	1,937	301	666	1,671	18,809	4,252	928	513	110	136	382	802	109	137	201	196	143	815	96	
28兵庫県	333	249	2,200	366	833	3,010	14,395	26,650	1,165	401	125	96	741	655	103	330	365	235	158	503	86	
29奈良県	51	86	432	101	101	323	973	509	2,380	95	1	6	65	60	20	25	19	26	17	69	2	
30和歌山県	608	54	666	322	420	824	6,665	1,390	1,078	2,389	3	3	76	39	2	36	39	19	14	19	0	
31鳥取県	0	0	2	0	0	0	39	17	2	0	0	88	8	49	8	0	178	80	0	4	0	
32島根県	12	3	16	4	11	16	35	30	19	4	53	31	62	203	16	4	9	90	4	28	0	
33岡山県	6	22	70	14	37	84	275	177	34	15	40	93	530	174	64	18	47	22	23	30	5	
34広島県	16	17	101	19	33	59	290	197	31	14	70	165	272	2,173	161	33	59	102	20	207	17	
35山口県	12	26	55	13	29	71	305	168	20	14	15	42	139	671	2,318	24	21	23	15	603	29	
36徳島県	35	73	113	22	93	73	847	578	150	143	5	25	180	180	23	4,023	291	319	130	113	21	
37香川県	6	6	58	8	20	65	246	273	28	14	3	9	139	196	9	243	272	625	46	27	4	
38愛媛県	18	18	117	19	31	72	319	162	56	7	14	6	172	354	60	53	110	699	50	53	57	
39高知県	26	38	109	25	43	85	418	249	78	36	8	35	288	280	6	211	333	738	1,041	69	12	
40福岡県	21	62	310	45	38	172	756	431	66	31	12	18	108	258	176	25	41	40	22	4,202	182	
41佐賀県	6	5	27	14	3	13	61	68	10	14	15	6	5	43	13	0	3	3	0	1,153	687	
42長崎県	22	27	185	31	27	60	299	122	43	29	6	19	35	116	121	4	19	9	12	1,544	164	
43熊本県	0	2	36	2	11	17	133	28	9	9	1	5	36	66	55	4	0	36	2	2,195	159	
44大分県	13	24	80	8	6	62	251	118	16	8	3	4	22	104	95	9	11	46	13	1,052	142	
45宮崎県	0	10	19	5	15	44	2,617	30	11	4	4	4	4	4	11	488	2	2	2	3,909	53	
46鹿児島県	28	628	779	22	46	62	692	177	76	33	5	12	21	609	81	20	20	28	19	1,181	109	
47沖縄県	250	348	3,784	199	292	795	8,217	1,879	522	140	15	70	222	477	129	55	89	98	40	1,692	553	
運輸局等(再掲)2)	167	437	963	139	258	599	2,689	1,103	264	133	25	12	182	211	37	37	66	81	45	636	33	
北海道運輸局	19	621	457	49	32	140	671	235	52	29	2	11	17	78	36	4	10	8	0	145	54	
東北運輸局	1,693	4,288	9,568	964	1,013	2,499	11,603	5,785	1,603	286	157	192	720	1,740	303	345	415	592	306	3,431	276	
関東運輸局	561	1,393	4,887	511	733	1,516	3,983	1,801	373	1,801	38	16	175	388	68	114	68	47	68	43	123	14
中部運輸局	3,247	5,564	15,262	4,102	1,108	1,441	3,927	1,256	951	254	15	2	133	147	46	19	85	14	16	256	19	
近畿運輸局	2,216	1,569	9,026	1,982	12,174	15,095	50,525	37,217	6,831	3,814	384	370	1,619	2,037	373	690	914	647	487	2,388	245	
中国運輸局	46	68	244	50	110	230	944	589	106	46	266	847	1,041	3,270	2,567	79	314	317	62	872	51	
四国運輸局	85	135	397	74	187	1,830	365	1,262	312	138	75	779	779	1,010	98	4,530	1,006	2,381	1,267	262	94	
九州運輸局	90	758	1,436	127	146	458	4,809	1,274	231	116	68	231	231	1,200	115	164	164	70	15,236	262	94	
沖縄総合事務局	250	348	3,784	199	292	795	8,217	1,879	522	140	15	70	222	477	129	55	89	98	40	1,692	553	

1) 居住者数統計。
2) 長野県は北陸信越運輸局、福井県は中部運輸局に含まれる。

参考第4表 施設所在地(47区分及び運輸局等)、居住地(47区分及び運輸局等)別延べ宿泊者数<観光目的の宿泊者が50%未満の施設>
(従業員数100人以上の施設)

(人泊)

施設所在地(47区分及び運輸局等)	居住地(47区分)																	長野県		
	北海道	青森県	岩手県	宮城県	秋田県	山形県	福島県	茨城県	栃木県	群馬県	埼玉県	千葉県	東京都	神奈川県	新潟県	富山県	石川県		福井県	山梨県
令和3年2月	625,150	3,122	4,643	8,939	3,427	5,271	4,681	8,058	7,526	7,434	26,931	31,812	119,805	40,496	15,536	3,216	4,105	1,963	3,193	8,975
01北海道	41,457	19,138	142	50	47	47	50	193	261	51	690	1,040	4,268	1,922	92	44	48	28	38	98
02青森県	1,449	1,000	76	481	46	32	13	5	8	2	22	5	56	23	5	0	0	1	0	1
03岩手県	7,375	249	602	1,240	324	125	170	30	89	38	203	118	343	155	60	11	343	6	79	20
04宮城県	4,312	153	175	613	293	256	170	113	376	52	178	112	930	198	58	21	35	7	16	55
05秋田県	6,166	122	138	141	1,567	97	61	89	46	16	144	122	2,317	232	43	13	43	0	3	10
06山形県	14,882	88	139	1,948	184	2,923	254	266	161	101	428	799	1,334	138	21	10	10	8	37	37
07福島県	3,690	80	96	469	27	72	1,007	73	58	19	194	62	520	201	32	2	2	2	5	10
08茨城県	6,001	36	9	11	4	7	52	1,148	63	28	120	169	639	253	10	9	6	18	17	27
09栃木県	3,362	4	3	27	4	31	30	33	1,726	37	312	33	834	134	20	0	5	3	2	2
10群馬県	-	-	-	-	-	-	-	-	-	-	-	-	-	-	-	-	-	-	-	-
11埼玉県	14,792	111	87	368	54	28	517	406	426	453	4,239	751	2,182	1,045	413	50	58	11	277	382
12千葉県	76,092	1,269	67	97	52	471	586	1,856	1,032	2,784	7,671	15,659	7,997	3,036	1,024	521	479	416	549	239
13東京都	144,720	3,928	379	421	338	433	946	2,283	2,041	2,297	5,290	5,516	56,104	8,852	1,261	711	791	396	1,196	2,146
14神奈川県	27,555	318	22	1,303	37	28	96	207	315	143	709	803	3,741	11,298	71	46	74	50	96	142
15新潟県	25,268	344	120	560	267	405	390	194	263	381	1,403	892	3,801	1,242	10,683	354	366	113	132	514
16富山県	3,845	14	2	33	2	10	7	9	10	12	29	165	427	167	125	699	305	112	4	103
17石川県	5,269	47	12	17	0	8	21	26	23	46	161	179	1,298	251	113	250	766	211	24	153
18福井県	-	-	0	0	0	0	0	0	0	0	0	0	0	0	0	0	0	0	0	0
19山梨県	698	19	0	0	0	0	0	0	0	0	35	70	208	70	0	0	0	0	105	105
20長野県	11,174	96	26	11	7	17	38	138	81	144	654	368	1,654	716	251	109	107	25	299	4,150
21岐阜県	0	0	0	0	0	0	0	6	2	4	7	2	44	8	0	1	2	0	0	20
22静岡県	19,377	124	6	48	121	73	61	88	69	60	419	544	1,954	974	48	22	60	48	86	102
23愛知県	24,801	152	17	206	18	11	32	91	48	39	788	767	4,566	1,237	33	45	269	73	40	244
24三重県	2,490	4	4	1	1	0	5	18	3	6	36	71	174	157	15	4	15	16	2	12
25滋賀県	3,056	13	0	7	2	0	3	32	13	20	69	76	138	114	6	25	34	35	6	10
26京都府	39,528	314	5	164	13	32	51	189	102	103	798	971	7,720	1,749	71	108	233	134	76	86
27大阪府	14,897	63	15	22	3	2	25	54	18	20	349	303	2,367	735	53	23	77	82	12	56
28兵庫県	-	-	-	-	-	-	-	-	-	-	-	-	-	-	-	-	-	-	-	-
29奈良県	3,710	11	0	4	2	5	3	24	14	5	78	67	284	123	0	6	11	7	7	25
30和歌山県	851	6	0	3	0	4	2	0	4	4	16	11	117	30	6	0	1	4	0	6
31鳥取県	-	-	-	-	-	-	-	-	-	-	-	-	-	-	-	-	-	-	-	-
32島根県	-	-	-	-	-	-	-	-	-	-	-	-	-	-	-	-	-	-	-	-
33岡山県	6,170	51	3	29	2	4	10	33	11	23	103	72	890	219	8	12	14	12	13	29
34広島県	33,596	295	20	90	15	82	22	191	128	84	647	741	4,090	1,524	81	41	140	55	49	66
35山口県	4,823	16	1	0	1	0	17	17	8	11	67	91	590	124	3	5	4	10	2	38
36徳島県	-	-	-	-	-	-	-	-	-	-	-	-	-	-	-	-	-	-	-	-
37香川県	8,508	98	0	4	3	0	8	2	7	6	18	20	487	122	6	0	14	5	2	6
38愛媛県	11,159	41	1	176	8	6	3	30	18	26	130	125	798	180	7	15	25	34	15	10
39高知県	4,608	41	0	2	0	0	2	2	7	7	29	362	364	287	715	3	33	0	3	1
40福岡県	28,661	172	21	63	7	16	20	133	67	36	633	520	5,143	1,754	60	23	49	28	23	49
41佐賀県	862	2	4	0	0	0	0	8	0	0	14	24	140	30	0	5	0	0	0	0
42長崎県	1,191	5	0	6	0	0	15	22	1	8	11	25	76	51	0	0	2	0	2	0
43熊本県	3,738	27	0	2	0	3	3	19	6	7	64	58	400	198	2	3	3	7	4	11
44大分県	5,709	10	0	4	2	0	6	12	12	4	89	44	405	161	16	9	4	0	2	4
45宮崎県	233	4	0	1	0	1	0	0	0	0	3	3	18	3	0	0	0	0	0	0
46鹿児島県	4,082	23	2	7	3	0	11	11	2	0	68	37	164	7	0	1	164	3	0	0
47沖縄県	4,459	65	0	1	0	1	0	7	6	357	13	15	126	186	0	5	2	0	0	3
運輸局等(再掲)2)	41,457	19,138	142	481	46	47	50	193	261	51	690	1,040	4,268	1,922	92	44	48	28	38	98
北海道運輸局	37,874	683	2,128	4,792	2,424	3,505	1,675	576	734	228	1,169	1,218	5,500	1,380	336	68	107	22	111	133
東北運輸局	273,220	5,666	167	2,331	489	998	2,227	5,933	5,603	5,742	18,376	23,001	71,705	24,688	2,799	1,337	1,413	894	2,242	3,043
関東運輸局	45,556	501	560	654	276	377	440	456	367	583	2,247	1,604	7,180	2,376	11,172	1,412	1,544	461	459	4,920
北陸運輸局	47,202	278	27	255	140	84	98	203	122	109	1,250	1,384	6,738	2,376	96	72	346	140	128	378
中部運輸局	61,191	401	46	205	20	39	32	299	147	148	1,294	1,417	10,509	2,721	130	162	355	288	101	177
近畿運輸局	41,440	368	24	11	18	90	35	241	151	122	833	915	5,687	1,897	98	58	159	81	64	139
中国運輸局	24,275	180	1	182	2	44	13	34	37	39	177	507	1,649	589	728	18	72	39	20	17
四国運輸局	44,476	243	27	9	84	23	45	205	88	55	882	711	6,443	2,361	85	40	59	40	30	67
九州運輸局	4,459	65	0	1	0	1	0	7	6	357	13	15	126	186	0	5	2	0	0	3
沖縄総合事務局	-	-	-	-	-	-	-	-	-	-	-	-	-	-	-	-	-	-	-	-

1) 居住者数非公認
2) 長野県は北陸信越運輸局、福井県は中部運輸局に含まれる。

参考第4表 施設所在地(47区分及び運輸局等)、居住地(47区分及び運輸局等)別延べ宿泊者数<観光目的の宿泊者が50%未満の施設>
(従業員数100人以上の施設)

(人泊)

施設所在地(47区分及び運輸局等)	岐阜県	静岡県	愛知県	三重県	滋賀県	京都府	大阪府	兵庫県	奈良県	和歌山県	鳥取県	島根県	岡山県	広島県	山口県	徳島県	香川県	愛媛県	高知県	福岡県	佐賀県
令和3年2月	4,118	14,820	26,447	3,777	3,872	8,678	40,677	19,380	3,198	2,870	2,497	1,986	5,863	19,269	5,507	2,080	4,107	5,652	2,503	21,325	1,715
01北海道	76	200	694	94	71	196	705	314	67	37	4	3	76	90	25	64	33	66	8	232	5
02青森県	1	2	0	0	0	0	12	99	1	0	0	0	0	1	1	0	0	0	0	0	0
03岩手県	13	46	81	17	7	48	56	22	5	3	0	0	1	19	6	0	16	17	4	23	6
04宮城県	4	55	61	8	3	27	77	53	3	2	2	0	0	20	6	0	8	4	2	34	0
05秋田県	29	143	57	13	0	143	79	24	23	14	0	2	9	1	0	1	0	5	2	6	0
06山形県	15	85	134	14	8	16	160	57	8	8	0	0	3	12	28	0	3	0	3	38	0
07福島県	9	54	68	287	18	17	93	32	8	2	0	0	7	27	7	2	1	4	3	24	0
08茨城県	7	42	41	2	8	13	59	40	1	2	11	8	6	23	6	13	14	7	4	24	1
09栃木県	0	31	5	0	5	31	31	5	0	0	0	0	2	2	0	0	0	0	0	0	3
10群馬県	-	-	-	-	-	-	-	-	-	-	-	-	-	-	-	-	-	-	-	-	-
11埼玉県	31	311	389	36	32	307	687	125	19	4	9	5	14	67	13	2	17	4	3	174	4
12千葉県	171	1,822	2,437	164	225	800	3,513	1,871	489	451	419	420	881	875	501	491	603	466	432	1,630	24
13東京都	1,062	2,687	4,874	782	478	1,864	6,693	3,345	545	414	253	225	1,596	1,596	588	334	410	752	481	3,475	280
14神奈川県	102	462	685	70	50	279	808	380	62	24	18	18	66	207	5	24	20	16	24	219	16
15新潟県	152	140	573	141	171	171	470	409	87	72	73	8	10	33	5	8	10	17	3	102	4
16富山県	111	46	354	20	21	98	358	19	72	0	8	0	20	5	1	2	2	1	0	27	0
17石川県	130	76	329	58	54	205	352	190	46	5	4	5	25	38	10	4	22	4	6	42	8
18福井県	-	-	-	-	-	-	-	-	-	-	-	-	-	-	-	-	-	-	-	-	-
19山梨県	0	35	21	0	0	0	35	14	0	0	0	0	0	0	0	0	0	0	0	0	0
20長野県	138	277	729	74	51	277	76	248	139	18	8	5	12	24	11	3	8	8	6	58	0
21岐阜県	245	7	85	3	8	2	31	26	4	0	3	2	0	0	4	0	0	0	0	4	0
22静岡県	248	5,412	1,909	173	74	1,700	554	242	99	25	8	15	40	64	14	17	16	35	15	112	4
23愛知県	780	1,284	7,682	328	138	428	1,187	579	60	33	15	8	24	170	21	27	19	47	25	371	12
24三重県	79	52	339	625	16	40	217	65	19	8	10	1	8	31	1	0	5	10	9	9	2
25滋賀県	67	37	200	48	1,110	280	301	166	36	9	12	8	31	38	6	8	8	7	5	45	3
26京都府	-	-	-	-	-	-	-	-	-	-	-	-	-	-	-	-	-	-	-	-	-
27大阪府	255	242	1,278	300	345	936	13,530	3,305	615	374	85	64	269	485	88	136	231	246	142	636	29
28兵庫県	82	126	706	73	231	507	2,411	3,875	218	114	136	25	192	527	46	77	143	92	103	339	24
29奈良県	-	-	-	-	-	-	-	-	-	-	-	-	-	-	-	-	-	-	-	-	-
30和歌山県	29	34	146	50	41	396	733	289	93	917	2	4	35	39	10	11	27	39	12	56	9
31鳥取県	4	10	49	8	14	40	105	79	7	40	3	29	66	53	17	14	7	10	4	25	1
32島根県	-	-	-	-	-	-	-	-	-	-	-	-	-	-	-	-	-	-	-	-	-
33岡山県	13	69	172	44	70	134	633	434	43	37	136	77	1,229	496	123	71	184	193	75	218	34
34広島県	104	507	871	167	270	786	2,195	1,313	271	97	1,103	911	1,510	9,345	1,388	123	354	589	183	1,803	107
35山口県	7	27	50	17	8	63	117	128	12	14	11	42	145	722	1,549	8	26	57	25	496	23
36徳島県	-	-	-	-	-	-	-	-	-	-	-	-	-	-	-	-	-	-	-	-	-
37香川県	14	20	62	7	27	99	254	245	21	27	12	7	167	136	37	225	931	352	214	37	4
38愛媛県	33	68	147	22	47	67	432	403	67	20	24	27	228	530	63	120	269	2,046	96	210	6
39高知県	5	15	28	5	145	29	592	86	21	18	2	3	52	169	10	144	569	302	505	36	3
40福岡県	39	280	793	77	155	416	1,993	680	78	45	30	44	209	794	693	53	102	156	73	7,442	657
41佐賀県	0	8	8	5	2	6	26	12	0	0	0	5	6	6	14	0	4	0	12	133	214
42長崎県	1	1	13	0	1	0	33	30	1	0	0	2	2	22	11	0	1	2	2	31	4
43熊本県	11	21	85	5	18	41	113	53	10	4	24	2	10	36	31	6	5	15	0	660	65
44大分県	16	23	111	19	29	25	196	154	10	9	8	14	30	115	49	84	28	72	9	1,419	83
45宮崎県	10	0	9	3	2	6	11	3	0	0	0	0	1	3	2	1	12	0	0	46	2
46鹿児島県	17	35	105	10	16	59	179	47	16	16	9	1	3	188	47	3	4	8	10	708	52
47沖縄県	8	28	33	8	0	6	398	48	2	55	0	0	2	2,256	10	4	2	0	0	48	2
運輸局等(再掲)2)																					
北海道運輸局	76	200	694	94	71	196	705	314	67	37	4	3	76	90	25	64	33	66	8	232	5
東北運輸局	71	385	401	339	298	477	1,116	267	48	23	2	2	21	80	35	3	28	38	14	127	6
関東運輸局	1,373	5,390	8,459	1,054	798	3,268	11,826	5,780	1,116	895	697	676	1,438	2,770	1,190	864	1,064	1,245	944	5,529	325
北陸信越運輸局	531	539	2,985	293	200	550	1,428	757	255	93	16	16	67	100	27	17	35	30	15	229	15
中部運輸局	1,352	6,755	10,015	1,129	236	640	1,989	912	191	68	34	24	74	269	36	44	40	87	50	496	18
近畿運輸局	433	439	2,330	471	1,727	2,119	16,975	7,635	962	1,414	235	101	527	1,089	150	232	409	384	282	1,076	65
中国運輸局	128	613	1,340	236	362	993	3,050	1,954	333	151	1,332	1,039	2,950	10,616	3,077	216	571	849	287	2,942	165
四国運輸局	52	103	237	34	219	195	1,278	734	109	65	38	37	447	835	110	489	1,769	2,700	815	2,542	13
九州運輸局	94	368	1,151	119	223	553	2,551	979	115	67	62	68	261	1,164	847	147	156	253	108	1,104	108
沖縄総合事務局	8	28	33	8	0	6	398	48	2	55	0	0	2	2,256	10	4	2	0	0	48	2

1) 厚生労働省統計。
2) 長野県は北陸信越運輸局、福井県は中部運輸局に含まれる。

参考第4表 施設所在地(47区分及び運輸局等)、居住地(47区分及び運輸局等)別延べ宿泊者数<観光目的の宿泊者が50%未満の施設>
(従業員数100人以上の施設)

施設所在地(47区分及び運輸局等)	運輸局等(10区分)②)										中国運輸局	四国運輸局	九州運輸局	沖縄総合事務局				
	長崎県	熊本県	大分県	宮崎県	鹿児島県	沖縄県	国外	北海道運輸局	東北運輸局	関東運輸局					北陸信越運輸局	中部運輸局	近畿運輸局	
令和3年2月	2,953	5,103	4,442	2,193	4,307	3,400	15,680	27,523	30,083	245,255	31,832	51,125	78,675	35,122	14,342	42,038	3,400	
01北海道	30	103	20	11	12	245	411	19,138	816	8,463	282	1,092	1,390	198	171	413	245	
02青森県	1	0	0	0	0	0	0	30	1,263	117	6	4	15	3	8	3	0	
03岩手県	12	5	5	0	0	0	93	249	5,396	1,055	97	159	218	28	37	51	0	
04宮城県	0	0	0	0	0	3	114	1,660	1,975	1,660	169	135	165	28	14	34	3	
05秋田県	15	0	0	0	42	0	38	1,222	2,413	2,969	109	122	190	12	8	63	0	
06山形県	45	12	4	0	2	2	117	88	5,633	3,668	217	258	251	6	101	2		
07福島県	0	15	0	0	0	0	0	80	1,749	1,132	46	420	170	34	10	49	0	
08茨城県	0	0	8	4	7	2	37	36	124	2,437	52	110	123	54	38	53	2	
09栃木県	1	1	0	0	0	1	15	4	103	3,111	27	46	46	4	0	5	1	
10群馬県	-	-	-	-	-	-	-	-	-	-	-	-	-	-	-	-	-	
11埼玉県	13	18	6	5	10	18	33	111	1,111	9,779	903	778	1,174	108	26	230	5	
12千葉県	83	553	419	112	453	84	10,008	1,269	1,530	40,584	2,263	5,010	7,349	2,696	1,992	3,274	84	
13東京都	638	863	378	569	732	1,227	2,099	3,928	4,020	83,579	4,909	9,801	13,339	3,531	1,977	6,935	1,227	
14神奈川県	36	79	52	12	34	57	421	318	347	17,312	333	1,369	1,603	378	84	448	57	
15新潟県	7	1	9	13	15	12	117	344	1,859	8,308	11,917	1,119	1,283	127	31	151	12	
16富山県	23	8	1	0	0	2	10	14	55	823	1,232	643	568	34	5	59	2	
17石川県	0	7	1	2	0	20	4	47	64	2,008	1,282	804	852	82	36	60	20	
18福井県	-	-	-	-	-	-	-	-	-	-	-	-	-	-	-	-	-	
19山梨県	0	0	0	0	0	0	0	0	0	488	105	56	49	0	0	0	0	
20長野県	2	12	3	0	6	12	9	96	143	4,054	4,617	1,243	582	60	25	81	9	
21岐阜県	0	0	0	0	0	1	0	0	0	73	23	343	82	7	5	5	1	
22静岡県	14	25	28	16	24	17	74	124	322	4,194	232	7,790	1,164	141	83	223	17	
23愛知県	30	33	13	4	41	43	206	152	292	7,576	591	10,147	2,425	238	118	504	43	
24三重県	0	7	4	0	2	0	282	2	15	467	46	1,111	365	51	20	24	0	
25滋賀県	1	5	2	2	7	2	9	13	12	468	75	387	1,902	95	28	65	2	
26京都府	-	-	-	-	-	-	-	-	-	-	-	-	-	-	-	-	-	
27大阪府	47	111	92	72	159	202	147	314	296	11,708	498	2,209	19,105	991	755	1,146	202	
28兵庫県	34	73	22	42	48	73	270	63	76	3,858	209	1,069	7,356	926	415	582	73	
29奈良県	-	-	-	-	-	-	-	-	-	-	-	-	-	-	-	-	-	
30和歌山県	10	2	7	5	5	6	15	11	26	602	42	266	2,469	90	89	94	6	
31鳥取県	0	1	2	2	0	1	0	6	13	182	13	75	248	247	35	31	1	
32島根県	-	-	-	-	-	-	-	-	-	-	-	-	-	-	-	-	-	
33岡山県	22	29	24	9	22	29	9	51	51	1,364	63	310	1,351	2,061	523	358	29	
34広島県	168	294	211	89	165	140	151	295	234	7,454	328	1,704	4,902	14,257	1,249	2,837	140	
35山口県	26	69	80	15	69	16	10	16	5	910	50	111	342	2,469	116	778	16	
36徳島県	-	-	-	-	-	-	-	-	-	-	-	-	-	-	-	-	-	
37香川県	0	5	5	0	7	23	0	98	53	664	26	108	673	359	1,722	58	23	
38愛媛県	17	15	32	6	133	32	389	41	196	1,322	57	304	1,036	872	2,531	419	32	
39高知県	0	0	0	0	0	0	1	41	4	1,066	752	53	891	236	1,520	44	0	
40福岡県	1,047	904	1,100	646	647	384	305	172	129	8,309	181	1,217	3,367	1,770	384	12,443	384	
41佐賀県	33	34	13	30	20	11	4	2	6	216	5	48	46	31	16	477	11	
42長崎県	313	100	13	7	13	13	6	5	21	196	2	15	65	37	7	836	1	
43熊本県	88	1,186	126	136	142	21	7	27	8	756	19	129	239	103	26	2,403	21	
44大分県	113	273	1,682	199	83	21	50	10	12	728	33	171	423	216	193	3,852	21	
45宮崎県	3	11	4	4	50	6	4	4	3	27	0	22	6	6	13	130	6	
46鹿児島県	62	227	69	127	1,383	47	49	23	21	543	11	170	326	239	25	2,628	47	
47沖縄県	19	14	6	2	0	655	66	65	2	710	10	77	509	2,268	6	91	655	
運輸局等(再掲)②)																		
北海道運輸局	30	103	20	11	12	245	411	19,138	816	8,463	282	1,092	1,390	198	171	413	245	
東北運輸局	73	32	9	0	54	5	263	683	18,114	10,916	644	1,218	1,009	140	83	301	5	
関東運輸局	771	1,522	859	707	1,236	1,376	12,613	5,666	7,235	157,290	8,592	17,170	23,683	6,771	4,117	10,945	1,376	
北陸信越運輸局	32	28	14	15	21	43	343	501	2,121	15,193	19,048	3,809	3,285	303	97	351	43	
中部運輸局	44	65	45	21	67	61	562	278	629	12,310	892	19,391	4,036	437	221	756	61	
近畿運輸局	92	191	123	121	219	283	441	401	410	16,636	824	3,931	30,832	2,102	1,287	1,887	283	
中国運輸局	216	393	317	115	256	186	170	368	303	9,910	454	2,200	6,843	19,034	1,923	4,004	186	
四国運輸局	17	20	20	6	140	55	390	180	253	3,052	835	465	2,600	1,467	5,773	521	55	
九州運輸局	1,659	2,735	3,007	1,195	2,302	491	421	243	200	10,775	251	1,772	4,488	2,402	664	22,769	491	
沖縄総合事務局	19	14	6	2	0	655	66	65	2	710	10	77	509	2,268	6	91	655	

①居住者数不詳な全社
②長野県は北陸信越運輸局、福井県は中部運輸局に含まれる。

参考第5表 施設所在地(主な市区町村)、従業員数(3区分) 別母集団施設数及び回収施設数

施設所在地 (主な市区町村)	従業員数(3区分)				施設所在地 (主な市区町村)	従業員数(3区分)							
	0~4人(1)		5~9人(1)			0~4人(1)		5~9人(1)					
	母集団 施設数	回収 施設数	母集団 施設数	回収 施設数		母集団 施設数	回収 施設数	母集団 施設数	回収 施設数				
北海道札幌市	153	-	36	-	164	-	129	78	-	14	-	35	20
北海道函館市	90	-	19	-	29	-	18	108	-	33	-	53	24
北海道小樽市	66	-	13	-	17	-	13	30	-	13	-	19	13
北海道旭川市	95	-	8	-	30	-	21	7	-	2	-	20	10
北海道釧路市	26	-	6	-	25	-	17	4	-	3	-	12	68
北海道帯広市	16	-	6	-	26	-	17	125	-	43	-	124	31
北海道北見市	9	-	8	-	25	-	19	32	-	14	-	46	11
北海道千歳市	32	-	5	-	22	-	15	35	-	12	-	21	10
北海道後志総合振興局知安町	6	-	21	-	20	-	10	76	-	20	-	18	10
青森県青森市	112	-	9	-	48	-	22	29	-	12	-	16	15
青森県弘前市	24	-	5	-	33	-	28	29	-	10	-	27	72
青森県八戸市	33	-	5	-	23	-	17	251	-	101	-	153	13
岩手県盛岡市	16	-	12	-	24	-	16	54	-	23	-	39	37
岩手県花巻市	24	-	9	-	37	-	32	52	-	16	-	54	25
岩手県北上市	26	-	7	-	28	-	18	44	-	24	-	31	23
岩手県釜石市	11	-	3	-	18	-	11	47	-	21	-	32	16
宮城県仙台市	7	-	4	-	12	-	11	120	-	14	-	15	10
宮城県石巻市	28	-	18	-	112	-	63	195	-	15	-	29	20
宮城県石巻市	59	-	11	-	13	-	10	231	-	28	-	41	25
宮城県気仙沼市	37	-	9	-	11	-	17	58	-	15	-	40	28
宮城県大崎市	39	-	20	-	24	-	17	11	-	4	-	15	10
宮城県宮城郡松島町	5	-	4	-	14	-	11	237	-	14	-	91	66
秋田県秋田市	21	-	11	-	31	-	28	53	-	6	-	23	15
秋田県横手市	13	-	6	-	13	-	12	12	-	7	-	18	13
秋田県大仙市	16	-	9	-	10	-	10	17	-	7	-	54	30
秋田県仙北町	60	-	10	-	28	-	20	44	-	14	-	26	19
山形県山形市	58	-	20	-	44	-	38	8	-	2	-	21	14
山形県米沢市	42	-	14	-	21	-	14	25	-	7	-	27	17
山形県鶴岡市	78	-	29	-	33	-	28	66	-	13	-	21	12
山形県天童市	-	-	6	-	18	-	15	255	-	14	-	19	11
福島県福島市	43	-	33	-	53	-	28	22	-	12	-	40	20
福島県会津若松市	34	-	6	-	33	-	20	196	-	10	-	25	12
福島県郡山市	33	-	18	-	41	-	21	312	-	18	-	53	26
福島県いわき市	93	-	12	-	68	-	39	181	-	16	-	38	26
福島県南相馬市	41	-	13	-	20	-	19	187	-	17	-	66	38
福島県相馬市	41	-	14	-	20	-	12	137	-	11	-	40	19
福島県耶麻郡猪苗代町	75	-	9	-	23	-	13	38	-	3	-	22	11
茨城県水戸市	6	-	6	-	24	-	11	82	-	6	-	9	-
茨城県つくば市	10	-	6	-	24	-	11	71	-	10	-	17	14
茨城県神栖市	33	-	23	-	22	-	12	169	-	15	-	35	16
栃木県宇都宮市	11	-	13	-	41	-	15	7	-	7	-	22	11
栃木県日光市	199	-	63	-	93	-	48	7	-	7	-	17	10
栃木県那須塩原市	63	-	21	-	45	-	19	152	-	15	-	45	24
栃木県那須郡那須町	21	-	14	-	44	-	52	114	-	10	-	25	15
群馬県前橋市	15	-	9	-	19	-	13	114	-	6	-	21	15
群馬県高崎市	17	-	4	-	24	-	24	18	-	6	-	31	10
群馬県沼田市	13	-	4	-	39	-	21	525	-	54	-	52	20
群馬県片品村	85	-	28	-	27	-	15	126	-	11	-	10	10
群馬県吾妻郡葛藤町	159	-	10	-	27	-	15	254	-	22	-	13	17
群馬県利根郡片品村	14	-	18	-	34	-	19	29	-	9	-	24	17
埼玉県さいたま市	88	-	21	-	41	-	34	246	-	17	-	55	31
千葉県さいたま市	15	-	8	-	29	-	19	182	-	19	-	13	11
千葉県千葉市	6	-	11	-	51	-	29	34	-	13	-	38	22
千葉県船橋市	119	-	19	-	23	-	13	81	-	35	-	67	29
千葉県東津田市	7	-	2	-	17	-	12	59	-	13	-	45	47
千葉県成田市	15	-	8	-	26	-	16	70	-	23	-	27	16
千葉県柏市	4	-	1	-	13	-	12	109	-	22	-	112	59
千葉県市原市	20	-	9	-	21	-	13	39	-	11	-	12	12
千葉県鴨川市	78	-	3	-	29	-	23	367	-	26	-	97	53
千葉県南房総市	8	-	3	-	23	-	23	16	-	8	-	28	15
千葉県南房総市	161	-	16	-	37	-	54	60	-	23	-	49	22
東京都千代田区	7	-	29	-	99	-	10	15	-	12	-	31	18
東京都中央区	9	-	27	-	134	-	77	29	-	11	-	36	16
東京都港区	71	-	31	-	92	-	42	84	-	36	-	163	96
東京都新宿区	122	-	59	-	91	-	42	4	-	3	-	19	15
東京都文京区	4	-	1	-	21	-	13	32	-	10	-	34	23
東京都台東区	190	-	90	-	11	-	51	5	-	6	-	23	16
東京都墨田区	136	-	18	-	21	-	12	43	-	11	-	26	18
東京都豊田区	61	-	6	-	36	-	20	39	-	12	-	26	17
東京都品川区	49	-	10	-	33	-	22	117	-	31	-	58	24
東京都大田区	20	-	16	-	58	-	34	154	-	30	-	36	26

参考第5表 施設所在地(主な市区町村)、従業員数(3区分) 別母集団施設数及び回収施設数

施設所在地 (主な市区町村)	従業員数(3区分)							
	0~4人(1)		5~9人(1)		10人以上		回収 施設数	母集団 施設数
	母集団 施設数	回収 施設数	母集団 施設数	回収 施設数	母集団 施設数	回収 施設数		
三重県三重郡菟野町	34	-	4	-	12	-	11	-
滋賀県大津市	88	-	30	-	34	-	26	-
滋賀県彦根市	9	-	4	-	18	-	15	-
滋賀県長浜市	36	-	11	-	21	-	13	-
滋賀県草津市	-	-	1	-	11	-	10	-
京都府京都市	2,726	118	298	35	565	234	234	19
京都府丹波市	109	-	53	-	49	-	18	-
大阪府大阪市	620	38	119	31	403	235	235	15
大阪府堺市	14	-	3	-	18	-	12	-
大阪府泉佐野市	42	-	3	-	18	-	13	-
兵庫県神戸市	98	-	30	-	128	-	83	-
兵庫県姫路市	33	-	23	-	28	-	16	-
兵庫県洲本市	58	-	7	-	17	-	10	-
兵庫県豊岡市	187	19	41	-	15	-	36	-
兵庫県美方郡香美町	115	-	29	-	15	-	-	-
奈良県奈良市	98	-	18	-	58	-	43	-
和歌山県和歌山市	41	-	10	-	31	-	24	-
和歌山県田辺市	99	10	16	-	19	-	12	-
和歌山県西牟婁郡白浜町	105	-	25	-	34	-	23	-
鳥取県鳥取市	100	11	12	-	26	-	17	-
鳥取県米子市	25	-	7	-	34	-	25	-
鳥取県伯耆郡三朝町	13	-	-	-	15	-	10	-
鳥取県松江市	63	-	17	-	45	-	30	-
鳥取県浜田市	34	-	7	-	16	-	16	-
鳥取県出雲市	50	-	14	-	26	-	20	-
岡山県岡山市	79	-	11	-	59	-	34	-
岡山県倉敷市	48	-	16	-	45	-	29	-
広島県広島市	123	10	60	-	109	-	67	-
広島県呉市	48	-	10	-	23	-	15	-
広島県福山市	45	-	8	-	33	-	19	-
広島県東広島市	15	-	1	-	12	-	10	-
広島県廿日市市	40	-	10	-	25	-	22	-
山口県下関市	25	-	6	-	35	-	28	-
山口県山口市	55	-	7	-	31	-	21	-
徳島県徳島市	55	-	15	-	23	-	17	-
香川県高松市	108	-	40	-	47	-	32	-
愛媛県松山市	82	-	25	-	75	-	58	-
愛媛県今治市	82	-	20	-	17	-	12	-
高知県高知市	34	-	16	-	47	-	38	-
福岡県北九州市	33	-	19	-	51	-	36	-
福岡県福岡市	318	11	117	14	231	123	123	10
福岡県久留米市	13	-	6	-	17	-	11	-
佐賀県佐賀市	34	-	17	-	25	-	23	-
佐賀県唐津市	48	-	14	-	23	-	15	-
佐賀県嬉野市	10	-	5	-	26	-	14	-
長崎県長崎市	88	-	25	-	56	-	43	-
長崎県佐世保市	94	12	5	-	37	-	24	-
長崎県東海市	16	-	3	-	17	-	14	-
長崎県松浦市	213	14	2	-	7	-	-	-
長崎県五島市	220	22	8	-	6	-	-	-
長崎県雲仙市	12	-	14	-	23	-	15	-
長崎県南島原市	163	13	-	-	5	-	-	-
熊本県熊本市	79	-	20	-	71	-	52	-
熊本県八代市	33	-	8	-	11	-	10	-
熊本県山鹿市	8	-	12	-	22	-	11	-
熊本県上天草市	21	-	9	-	16	-	11	-
熊本県阿蘇市	42	-	11	-	19	-	12	-
熊本県天草市	157	19	15	-	19	-	12	-
熊本県阿蘇郡南小国町	29	-	13	-	31	-	16	-
大分県大分市	30	-	13	-	34	-	26	-
大分県別府市	164	13	32	-	73	-	39	-
大分県田市	47	-	8	-	19	-	14	-
大分県由布市	206	16	58	-	47	-	22	-
宮崎県宮崎市	38	-	16	-	48	-	37	-
鹿児島県鹿児島市	76	-	15	-	61	-	47	-
鹿児島県指宿市	37	-	3	-	17	-	14	-
鹿児島県薩摩川内市	114	-	14	-	16	-	10	-
鹿児島県霧島市	43	-	24	-	37	-	23	-
鹿児島県奄美市	108	12	5	-	12	-	-	-

(施設)

1) 従業員数10人未満の施設については、標本調査を実施している。
 ※本表は市区町村別、従業員数区分別において10施設以上の回収があったものについて表章している。
 ※本表は、美数を表章しており、未回収分を推定した数値ではない。

参考第6表 施設所在地(主な市区町村)、従業員数(3区分)別延べ宿泊者数 (人泊)

施設所在地 (主な市区町村)	従業員数(3区分)			延べ 宿泊者数	10人以上
	0~4人	5~9人	10人以上		
北海道札幌市	193,631	-	-	193,631	-
北海道小樽市	27,257	-	-	27,257	-
北海道小樽市	13,721	-	-	13,721	-
北海道旭川市	43,641	-	-	43,641	-
北海道釧路市	33,905	-	-	33,905	-
北海道帯広市	40,822	-	-	40,822	-
北海道北見市	26,477	-	-	26,477	-
北海道千歳市	17,635	-	-	17,635	-
北海道登別市	6,917	-	-	6,917	-
北海道後志総合振興局厚真町	7,151	378	-	7,529	-
青森県青森市	40,193	-	-	40,193	-
青森県弘前市	23,932	-	-	23,932	-
青森県八戸市	26,405	-	-	26,405	-
岩手県盛岡市	60,742	-	-	60,742	-
岩手県花巻市	25,032	-	-	25,032	-
岩手県北上市	26,216	-	-	26,216	-
岩手県釜石市	6,193	-	-	6,193	-
宮城県仙台市	139,743	-	-	139,743	-
宮城県石巻市	20,687	-	-	20,687	-
宮城県気仙沼市	12,201	-	-	12,201	-
宮城県大崎市	11,746	-	-	11,746	-
宮城県宮城郡松島町	4,078	-	-	4,078	-
秋田県秋田市	44,499	-	-	44,499	-
秋田県横手市	9,483	-	-	9,483	-
秋田県大仙市	4,611	-	-	4,611	-
秋田県仙北市	11,035	238	-	10,797	-
山形県山形市	47,167	-	-	47,167	-
山形県米沢市	16,632	-	-	16,632	-
山形県鶴岡市	20,503	-	-	20,503	-
山形県天童市	11,177	-	-	11,177	-
福島県福島市	38,699	-	-	38,699	-
福島県会津若松市	17,012	-	-	17,012	-
福島県郡山市	32,520	-	-	32,520	-
福島県いわき市	43,301	881	-	42,420	-
福島県相馬市	15,312	-	-	15,312	-
福島県耶麻郡猪苗代町	7,625	-	-	7,625	-
茨城県水戸市	26,192	-	-	26,192	-
茨城県つくば市	11,565	-	-	11,565	-
茨城県神栖市	14,989	-	-	14,989	-
栃木県宇都宮市	56,639	-	-	56,639	-
栃木県日光市	27,790	154	-	27,636	-
栃木県那須塩原市	13,115	-	-	13,115	-
栃木県那須郡那須町	14,371	428	-	14,371	-
群馬県前橋市	19,173	-	-	19,173	-
群馬県高崎市	15,090	-	-	15,090	-
群馬県渋川市	11,877	-	-	11,877	-
群馬県吾妻郡草津町	17,786	290	-	17,496	-
群馬県利根郡片品村	722	722	-	722	-
群馬県利根郡みなかみ町	13,192	-	-	13,192	-
埼玉県さいたま市	32,861	-	-	32,861	-
千葉県千葉市	88,874	-	-	88,874	-
千葉県館山市	8,003	278	-	7,725	-
千葉県木更津市	15,521	-	-	15,521	-
千葉県成田市	56,878	-	-	56,878	-
千葉県柏市	21,093	-	-	21,093	-
千葉県原市	18,637	-	-	18,637	-
千葉県鴨川市	14,293	-	-	14,293	-
千葉県浦安市	105,600	-	-	105,600	-
千葉県南房総市	10,602	124	-	10,478	-
東京都千代田区	113,663	-	-	113,663	-
東京都中央区	115,688	-	-	115,688	-
東京都港区	183,523	-	-	183,523	-
東京都新宿区	118,084	192	-	117,892	-
東京都文京区	31,719	-	-	31,719	-
東京都東区	58,961	1,352	4,095	53,514	-
東京都墨田区	12,689	-	-	12,689	-
東京都江東区	45,517	-	-	45,517	-
東京都品川区	58,926	-	-	58,926	-
東京都目黒区	55,524	-	-	55,524	-
東京都渋谷区	47,813	-	-	47,813	-
東京都豊島区	39,385	-	-	39,385	-
東京都北区	16,123	-	-	16,123	-
東京都八王子市	16,671	-	-	16,671	-
東京都立川市	29,232	-	-	29,232	-
神奈川県横浜市中区	141,308	-	-	141,308	-
神奈川県川崎市	55,923	-	-	55,923	-
神奈川県相模原市	10,423	-	-	10,423	-
神奈川県横浜市中区	8,700	-	-	8,700	-
神奈川県鎌倉市	8,981	-	-	8,981	-
神奈川県藤沢市	24,205	-	-	24,205	-
神奈川県足柄下郡箱根町	41,448	398	1,611	39,439	-
神奈川県足柄下郡湯河原町	10,615	-	-	10,615	-
新潟県新潟市	65,365	-	-	65,365	-
新潟県長岡市	19,144	-	-	19,144	-
新潟県上越市	18,769	-	-	18,769	-
新潟県佐渡市	139	139	-	4,717	-
新潟県南魚沼市	4,856	-	-	4,717	-
新潟県南魚沼郡湯沢町	13,019	947	-	12,072	-
富山県富山市	47,429	399	-	47,030	-
富山県高岡市	35,566	-	-	35,566	-
石川県金沢市	9,753	-	-	9,753	-
石川県七尾市	91,487	387	-	91,100	-
石川県小松市	9,561	-	-	9,561	-
石川県加賀市	11,865	-	-	11,865	-
福井県福井市	17,623	-	-	17,623	-
福井県あわら市	33,257	-	-	33,257	-
福井県甲府市	11,503	-	-	11,503	-
山梨県富士吉田市	34,703	-	-	34,703	-
山梨県北杜市	7,490	169	-	7,490	-
山梨県南都留郡山中湖村	2,172	-	-	2,003	-
山梨県南都留郡富士河口湖町	7,235	42	-	7,235	-
長野県長野市	4,335	-	-	4,293	-
長野県長野市	12,281	686	-	11,595	-
長野県松本市	38,157	296	-	37,861	-
長野県上田市	31,002	436	-	30,566	-
長野県諏訪市	12,260	247	-	12,013	-
長野県伊那市	8,708	-	-	8,708	-
長野県茅野市	225	225	-	-	-
長野県千曲市	11,139	-	-	11,139	-
長野県安曇野市	10,363	-	-	10,363	-
長野県北佐久郡軽井沢町	4,117	-	-	4,117	-
長野県北安曇郡白馬村	3,708	165	-	3,543	-
長野県下高井郡山内町	28,179	43	-	28,136	-
長野県下高井郡深田温泉村	2,506	-	-	2,506	-
岐阜県岐阜市	11,936	2,081	1,189	8,666	-
岐阜県岐阜市	39,599	894	5,691	33,014	-
岐阜県岐阜市	2,024	2,024	-	-	-
岐阜県高山市	16,214	-	-	16,214	-
岐阜県高山市	14,640	230	1,131	13,279	-
岐阜県下呂市	11,541	351	-	11,190	-
岐阜県下呂市	13,307	-	-	13,307	-

参考第6表 施設所在地(主な市区町村)、従業者数(3区分) 別延べ宿泊者数 (人泊)

施設所在地 (主な市区町村)	従業者数(3区分)			延べ 宿泊者数
	0~4人(1)	5~9人(1)	10人以上	
静岡県静岡市	44,866	-	-	44,866
静岡県浜松市	57,456	-	-	57,456
静岡県沼津市	13,257	-	-	13,257
静岡県熱海市	49,673	-	-	49,673
静岡県富士宮市	153	-	-	153
静岡県富士市	497	-	-	497
静岡県伊東市	31,514	-	-	31,514
静岡県御殿場市	19,698	-	-	19,698
静岡県伊豆市	11,229	-	-	11,229
静岡県伊豆の国市	7,246	-	-	7,246
静岡県賀茂郡東伊豆町	10,489	-	-	10,489
愛知県名古屋市中区	176,570	-	-	176,570
愛知県豊橋市	22,688	-	-	22,688
愛知県豊田市	16,046	-	-	16,046
愛知県豊田市	8,357	-	-	8,357
三重県津市	22,211	-	-	22,211
三重県伊勢市	22,415	-	-	22,415
三重県鳥羽市	12,237	-	-	12,237
三重県志摩市	358	-	-	358
三重県三重郡菟野町	4,407	-	-	4,407
滋賀県大津市	32,759	-	-	32,759
滋賀県彦根市	12,827	-	-	12,827
滋賀県長浜市	12,342	-	-	12,342
滋賀県草津市	18,869	-	-	18,869
京都府京都市	207,010	8,527	-	215,537
京都府京丹後市	5,045	-	-	5,045
大阪府大阪市	412,723	25,301	-	438,024
大阪府堺市	20,834	-	-	20,834
大阪府泉佐野市	15,754	-	-	15,754
兵庫県神戸市	129,818	-	-	129,818
兵庫県姫路市	36,198	-	-	36,198
兵庫県洲本市	10,266	-	-	10,266
兵庫県豊岡市	18,024	770	-	18,794
兵庫県美方郡香美町	426	-	-	426
奈良県奈良市	37,405	-	-	37,405
和歌山県和歌山市	32,420	-	-	32,420
和歌山県田辺市	6,059	109	-	6,168
和歌山県西牟婁郡白浜町	21,162	-	-	21,162
鳥取県鳥取市	22,700	18	-	22,718
鳥取県米子市	30,619	-	-	30,619
鳥取県東伯郡三朝町	3,232	-	-	3,232
島根県松江市	32,286	-	-	32,286
島根県浜田市	13,976	-	-	13,976
島根県出雲市	23,807	-	-	23,807
岡山県岡山市	62,808	-	-	62,808
岡山県倉敷市	47,477	-	-	47,477
広島県広島市	118,300	372	-	118,672
広島県呉市	9,116	-	-	9,116
広島県福山市	24,958	-	-	24,958
広島県東広島市	21,197	-	-	21,197
広島県廿日市市	6,675	-	-	6,675
山口県下関市	26,306	-	-	26,306
山口県山口市	27,600	-	-	27,600
徳島県徳島市	28,081	-	-	28,081
香川県高松市	44,671	-	-	44,671
愛媛県松山市	56,090	-	-	56,090
愛媛県今治市	9,674	-	-	9,674
高知県高知市	49,935	-	-	49,935
福岡県北九州市	52,290	-	-	52,290
福岡県福岡市	182,649	134	2,596	185,379
福岡県久留米市	10,986	-	-	10,986

施設所在地 (主な市区町村)	従業者数(3区分)			延べ 宿泊者数
	0~4人(1)	5~9人(1)	10人以上	
佐賀県佐賀市	21,309	-	-	21,309
佐賀県唐津市	7,245	-	-	7,245
佐賀県唐津市	4,530	-	-	4,530
長崎県長崎市	50,266	-	-	50,266
長崎県佐世保市	30,539	-	-	30,539
長崎県諫早市	22,025	-	-	22,025
長崎県松浦市	114	-	-	114
長崎県五島市	233	-	-	233
長崎県雲仙市	3,445	-	-	3,445
長崎県南島原市	0	-	-	0
熊本県熊本市	69,537	-	-	69,537
熊本県八代市	16,318	-	-	16,318
熊本県上鹿市	4,323	-	-	4,323
熊本県上天草市	2,081	-	-	2,081
熊本県阿蘇市	4,045	-	-	4,045
熊本県天草市	6,649	113	-	6,762
熊本県阿蘇郡南小国町	4,797	-	-	4,797
大分県大分市	54,615	-	-	54,615
大分県別府市	22,660	578	-	23,238
大分県日田市	6,161	-	-	6,161
大分県田布市	5,782	309	-	6,091
宮崎県宮崎市	74,983	-	-	74,983
鹿児島県鹿児島市	79,020	-	-	79,020
鹿児島県指宿市	6,900	-	-	6,900
鹿児島県薩摩川内市	6,211	-	-	6,211
鹿児島県奄美市	22,160	-	-	22,160
沖縄県那覇市	134	134	-	268
沖縄県石垣市	80,877	75	-	81,052
沖縄県名護市	12,950	1,133	-	14,083
沖縄県うるま市	59	59	-	118
沖縄県宮古島市	328	328	-	656
沖縄県国頭郡今帰仁村	4,799	459	-	5,258
沖縄県国頭郡本部町	35	35	-	70
沖縄県国頭郡恩納村	259	259	-	518
沖縄県国頭郡伊江村	22,328	-	-	22,328
沖縄県中頭郡北谷町	82	82	-	164
沖縄県中頭郡北谷町	27,607	-	-	27,607

1) 従業者数10人未満の施設については、標本調査を実施している。
 ※本表は市区町村別、従業者区分別において10施設以上の回数があつたものについて表章している。
 ※本表は、実数を表章しており、未回収分を推定した数値ではない。

参考第7表 施設所在地(主な市区町村)、従業者数(3区分) 別実宿泊者数

(人)

施設所在地 (主な市区町村)	従業者数(3区分)			実宿泊者数
	0~4人(1)	5~9人(1)	10人以上	
北海道札幌市	133,098	-	133,098	-
北海道函館市	20,924	-	20,924	-
北海道小樽市	11,201	-	11,201	-
北海道旭川市	30,833	-	30,833	-
北海道釧路市	25,242	-	25,242	-
北海道帯広市	31,193	-	31,193	-
北海道北見市	19,251	-	19,251	-
北海道千歳市	13,595	-	13,595	-
北海道登別市	6,461	-	6,461	-
北海道後志総合振興局厚真町	4,273	184	4,089	-
青森県青森市	32,749	-	32,749	-
青森県弘前市	18,035	-	18,035	-
青森県八戸市	17,910	-	17,910	-
岩手県盛岡市	48,685	-	48,685	-
岩手県花巻市	21,344	-	21,344	-
岩手県北上市	22,972	-	22,972	-
岩手県釜石市	3,895	-	3,895	-
宮城県仙台市	100,426	-	100,426	-
宮城県石巻市	16,504	-	16,504	-
宮城県気仙沼市	10,886	-	10,886	-
宮城県大崎市	8,464	-	8,464	-
宮城県宮城郡松島町	3,747	-	3,747	-
秋田県秋田市	33,212	-	33,212	-
秋田県横手市	8,054	-	8,054	-
秋田県大仙市	3,425	-	3,425	-
秋田県仙北市	9,328	178	9,150	-
山形県山形市	32,433	-	32,433	-
山形県米沢市	10,755	-	10,755	-
山形県鶴岡市	15,516	-	15,516	-
山形県天童市	5,706	-	5,706	-
福島県福島市	30,233	-	30,233	-
福島県会津若松市	14,256	-	14,256	-
福島県郡山市	24,700	-	24,700	-
福島県いわき市	28,291	166	28,125	-
福島県相馬市	9,526	-	9,526	-
福島県南相馬郡猪苗代町	5,294	-	5,294	-
茨城県水戸市	20,829	-	20,829	-
茨城県つくば市	9,903	-	9,903	-
茨城県神栖市	11,933	-	11,933	-
栃木県宇都宮市	46,033	-	46,033	-
栃木県日光市	13,300	365	12,935	-
栃木県那須郡那須町	23,966	-	23,829	-
群馬県高崎市	8,907	-	8,907	-
群馬県前橋市	14,815	-	14,815	-
群馬県渋川市	10,532	-	10,532	-
群馬県吾妻郡草津町	11,537	-	11,537	-
群馬県利根郡片品村	17,087	242	16,845	-
群馬県利根郡みなかみ町	641	641	-	-
埼玉県川口市	11,197	-	11,197	-
埼玉県さいたま市	24,739	-	24,739	-
埼玉県千葉市	61,547	-	61,547	-
千葉県館山市	6,695	-	6,448	-
千葉県木更津市	13,205	-	13,205	-
千葉県成田市	42,556	-	42,556	-
千葉県柏市	14,602	-	14,602	-
千葉県原市	10,646	-	10,646	-
千葉県鴨川市	12,163	-	12,163	-
千葉県浦安市	90,369	-	90,369	-
千葉県南房総市	9,707	99	9,608	-
東京都千代田区	78,409	-	78,409	-
東京都中央区	89,978	-	89,978	-
東京都港区	133,550	-	133,550	-
東京都新宿区	81,254	99	81,155	-
東京都文京区	21,128	-	21,128	-
東京都台東区	40,817	505	38,943	1,369
東京都豊田区	9,893	-	9,893	-
東京都江東区	34,731	-	34,731	-
東京都品川区	43,771	-	43,771	-
東京都目黒区	43,973	-	43,973	-
東京都渋谷区	30,585	-	30,585	-
東京都豊島区	29,788	-	29,788	-
東京都北区	9,665	-	9,665	-
東京都八王子市	13,761	-	13,761	-
東京都立川市	22,255	-	22,255	-
神奈川県横浜市中区	108,038	-	108,038	-
神奈川県川崎市	43,209	-	43,209	-
神奈川県相模原市	8,277	-	8,277	-
神奈川県横浜市中区	6,614	-	6,614	-
神奈川県鎌倉市	7,337	-	7,337	-
神奈川県藤沢市	19,588	-	19,588	-
神奈川県足柄下郡箱根町	36,365	176	34,741	1,448
神奈川県足柄下郡湯河原町	10,278	-	10,278	-
新潟県新潟市	50,367	-	50,367	-
新潟県長岡市	14,154	-	14,154	-
新潟県上越市	15,685	-	15,685	-
新潟県佐渡市	4,097	91	4,006	-
新潟県南魚沼郡湯沢町	12,235	283	11,567	-
新潟県南魚沼郡湯沢町	37,122	-	36,839	-
富山県富山市	26,508	-	26,508	-
富山県高岡市	7,760	-	7,760	-
石川県金沢市	69,788	315	69,473	-
石川県七尾市	7,994	-	7,994	-
石川県加賀市	9,545	-	9,545	-
石川県福井市	16,446	-	16,446	-
福井県福井市	24,931	-	24,931	-
福井県あわら市	11,323	-	11,323	-
山梨県甲府市	28,585	-	28,585	-
山梨県富士吉田市	5,992	-	5,992	-
山梨県北杜市	2,058	137	1,921	-
山梨県笛吹市	5,541	-	5,541	-
山梨県南都留郡山中湖村	3,967	36	3,931	-
山梨県南都留郡富士河口湖町	10,710	479	10,231	-
長野県長野市	30,665	169	30,496	-
長野県松本市	23,489	400	23,089	-
長野県上田市	8,870	127	8,743	-
長野県諏訪市	8,420	-	8,420	-
長野県伊那市	202	202	-	-
長野県大町市	7,304	-	7,304	-
長野県茅野市	7,538	-	7,538	-
長野県千曲市	3,333	-	3,333	-
長野県安曇野市	2,807	55	2,752	-
長野県北佐久郡軽井沢町	18,692	38	18,654	-
長野県北安曇郡阿智村	2,423	-	2,423	-
長野県北安曇郡白馬村	8,544	1,140	782	6,622
長野県下高井郡山内町	24,882	412	4,070	20,400
長野県下高井郡野沢温泉村	1,060	1,060	-	-
岐阜県岐阜市	12,626	-	12,626	-
岐阜県高山市	11,228	228	879	10,121
岐阜県郡上市	8,790	314	8,476	-
岐阜県下呂市	11,672	-	11,672	-

参考第7表 施設所在地(主な市区町村)、従業者数(3区分) 別実宿泊者数 (人)

施設所在地 (主な市区町村)	従業者数(3区分)			実宿泊者数
	0~4人(1)	5~9人(1)	10人以上	
静岡県静岡市	34,727	-	-	34,727
静岡県浜松市	43,689	-	-	43,689
静岡県沼津市	10,604	-	-	10,604
静岡県熱海市	39,452	-	-	39,452
静岡県富士宮市	114	114	-	-
静岡県伊東市	27,835	397	-	27,438
静岡県御殿場市	15,901	-	-	15,901
静岡県伊豆市	10,541	-	-	10,541
静岡県伊豆の国市	6,503	-	-	6,503
静岡県賀茂郡東伊豆町	9,537	-	-	9,537
愛知県豊橋市	129,312	-	-	129,312
愛知県豊田市	18,027	-	-	18,027
愛知県豊田市	10,924	-	-	10,924
愛知県蒲郡市	7,813	-	-	7,813
三重県津市	16,615	-	-	16,615
三重県伊勢市	18,851	-	-	18,851
三重県鳥羽市	11,132	-	-	11,132
三重県志摩市	16,773	278	-	16,495
三重県三重郡菟野町	4,197	-	-	4,197
滋賀県大津市	26,427	-	-	26,427
滋賀県彦根市	9,522	-	-	9,522
滋賀県長浜市	11,308	-	-	11,308
滋賀県草津市	13,024	-	-	13,024
京都府京都市	146,071	473	6,613	138,985
京都府京丹後市	4,486	-	-	4,486
京都府大阪市	308,801	1,790	18,624	288,387
大阪府堺市	9,288	-	-	9,288
大阪府泉佐野市	11,384	-	-	11,384
兵庫県神戸市	99,101	-	-	99,101
兵庫県姫路市	25,855	-	-	25,855
兵庫県洲本市	9,418	-	-	9,418
兵庫県豊岡市	17,149	751	-	16,398
兵庫県美方郡香美町	407	407	-	-
奈良県奈良市	28,898	-	-	28,898
和歌山県和歌山市	27,337	-	-	27,337
和歌山県田辺市	4,270	101	-	4,169
和歌山県西牟婁郡白浜町	18,107	-	-	18,107
鳥取県鳥取市	19,442	2	-	19,440
鳥取県米子市	24,514	-	-	24,514
鳥取県東伯郡三朝町	3,080	-	-	3,080
島根県松江市	25,568	-	-	25,568
島根県浜田市	11,094	-	-	11,094
島根県出雲市	18,914	-	-	18,914
岡山県岡山市	45,144	-	-	45,144
岡山県倉敷市	33,848	-	-	33,848
広島県広島市	93,856	179	-	93,677
広島県呉市	6,730	-	-	6,730
広島県福山市	20,676	-	-	20,676
広島県東広島市	13,227	-	-	13,227
広島県廿日市市	5,891	-	-	5,891
山口県下関市	18,178	-	-	18,178
山口県山口市	22,178	-	-	22,178
徳島県徳島市	21,205	-	-	21,205
香川県高松市	33,736	-	-	33,736
愛媛県松山市	46,383	-	-	46,383
愛媛県今治市	7,598	-	-	7,598
高知県高知市	35,461	-	-	35,461
福岡県北九州市	35,848	-	-	35,848
福岡県福岡市	134,353	116	2,058	132,179
福岡県久留米市	7,887	-	-	7,887

施設所在地 (主な市区町村)	従業者数(3区分)			実宿泊者数
	0~4人(1)	5~9人(1)	10人以上	
佐賀県佐賀市	14,865	-	-	14,865
佐賀県唐津市	5,684	-	-	5,684
佐賀県嬉野市	4,261	-	-	4,261
長崎県長崎市	37,064	-	-	37,064
長崎県佐世保市	22,142	-	-	22,142
長崎県諫早市	12,504	-	-	12,504
長崎県松浦市	29	29	-	-
長崎県五島市	80	80	-	-
長崎県雲仙市	3,135	-	-	3,135
長崎県南島原市	0	-	-	-
熊本県熊本市	54,172	-	-	54,172
熊本県八代市	11,257	-	-	11,257
熊本県山鹿市	4,121	-	-	4,121
熊本県上天草市	2,055	-	-	2,055
熊本県阿蘇市	3,577	-	-	3,577
熊本県天草市	4,395	81	-	4,314
熊本県阿蘇郡南小国町	4,467	-	-	4,467
大分県大分市	40,221	-	-	40,221
大分県別府市	19,030	485	-	18,545
大分県田田市	5,277	-	-	5,277
大分県布田市	5,312	276	-	5,036
宮崎県宮崎市	63,452	-	-	63,452
鹿児島県鹿児島市	58,449	-	-	58,449
鹿児島県指宿市	5,428	-	-	5,428
鹿児島県薩摩川内市	4,084	-	-	4,084
鹿児島県霧島市	17,741	-	-	17,741
鹿児島県奄美市	64	64	-	-
沖縄県那覇市	54,263	40	-	54,223
沖縄県石垣市	8,834	629	-	8,205
沖縄県名護市	32	32	-	-
沖縄県うるま市	99	99	-	-
沖縄県宮古島市	2,565	122	-	2,443
沖縄県国頭郡今帰仁村	23	23	-	-
沖縄県国頭郡本部町	239	239	-	-
沖縄県国頭郡恩納町	11,923	-	-	11,923
沖縄県国頭郡伊江村	30	-	-	-
沖縄県中頭郡北谷町	15,414	30	-	15,414

1) 従業者数10人未満の施設については、標本調査を実施している。
 ※本表は市区町村別、従業者区分別において10施設以上の回収があったものについて表章している。
 ※本表は、実数を表章しており、未回収分を推定した数値ではない。

参考第8表 施設所在地(主な市区町村)、従業者数(3区分) 別外国人延べ宿泊者数
(八泊)

施設所在地 (主な市区町村)	従業者数(3区分)				外国人延べ 宿泊者数
	従業者数(3区分)				
	0~4人(1)	5~9人(1)	10人以上	外国人延べ 宿泊者数	
北海道札幌市	-	-	-	958	958
北海道函館市	9	-	-	9	9
北海道小樽市	109	-	-	109	109
北海道旭川市	56	-	-	56	56
北海道釧路市	40	-	-	40	40
北海道帯広市	31	-	-	31	31
北海道北見市	2	-	-	2	2
北海道千歳市	20	-	-	20	20
北海道登別市	0	-	-	0	0
北海道後志総合振興局厚真町	209	-	-	209	209
青森県青森市	120	-	-	120	120
青森県弘前市	157	-	-	157	157
青森県八戸市	521	-	-	521	521
岩手県盛岡市	500	-	-	500	500
岩手県花巻市	2	-	-	2	2
岩手県北上市	233	-	-	233	233
岩手県釜石市	23	-	-	23	23
宮城県仙台市	727	-	-	727	727
宮城県石巻市	158	-	-	158	158
宮城県気仙沼市	20	-	-	20	20
宮城県大崎市	66	-	-	66	66
宮城県宮城郡松島町	6	-	-	6	6
秋田県秋田市	132	-	-	132	132
秋田県横手市	65	-	-	65	65
秋田県大仙市	1	-	-	1	1
秋田県仙北市	29	-	-	29	29
山形県山形市	331	-	-	331	331
山形県米沢市	28	-	-	28	28
山形県鶴岡市	115	-	-	115	115
山形県天童市	28	-	-	28	28
福島県福島市	463	-	-	463	463
福島県会津若松市	288	-	-	288	288
福島県郡山市	198	-	-	198	198
福島県いわき市	143	-	-	143	143
福島県南相馬市	87	-	-	87	87
福島県耶麻郡猪苗代町	23	-	-	23	23
茨城県水戸市	162	-	-	162	162
茨城県つくば市	97	-	-	97	97
茨城県神栖市	160	-	-	160	160
栃木県宇都宮市	165	-	-	165	165
栃木県日光市	24	-	-	24	24
栃木県那須郡那須町	3	-	-	3	3
栃木県那須郡那須町	0	-	-	0	0
群馬県前橋市	185	-	-	185	185
群馬県高崎市	35	-	-	35	35
群馬県渋川市	75	-	-	75	75
群馬県吾妻郡萬津町	6	-	-	6	6
群馬県利根郡片品村	0	-	-	0	0
群馬県利根郡みなかみ町	108	-	-	108	108
埼玉県さいたま市	164	-	-	164	164
埼玉県千葉市	1,025	-	-	1,025	1,025
千葉県館山市	25	-	-	25	25
千葉県木更津市	72	-	-	72	72
千葉県成田市	16,253	-	-	16,253	16,253
千葉県柏市	362	-	-	362	362
千葉県原市	26	-	-	26	26
千葉県鴨川市	3	-	-	3	3
千葉県浦安市	114	-	-	114	114
千葉県幕張新都心	0	-	-	0	0
東京都千代田区	2,439	-	-	2,439	2,439

施設所在地 (主な市区町村)	従業者数(3区分)				外国人延べ 宿泊者数
	従業者数(3区分)				
	0~4人(1)	5~9人(1)	10人以上	外国人延べ 宿泊者数	
東京都中央区	1,222	-	-	1,222	1,222
東京都港区	4,618	-	-	4,618	4,618
東京都新宿区	2,779	-	-	2,774	2,774
東京都文京区	425	-	-	425	425
東京都台東区	1,163	56	105	1,002	1,002
東京都墨田区	116	-	-	116	116
東京都江東区	1,612	-	-	1,612	1,612
東京都品川区	652	-	-	652	652
東京都目黒区	1,917	-	-	1,917	1,917
東京都渋谷区	667	-	-	667	667
東京都豊島区	347	-	-	347	347
東京都北区	190	-	-	190	190
東京都八王子市	63	-	-	63	63
東京都立川市	292	-	-	292	292
神奈川県横浜市中区	6,327	-	-	6,327	6,327
神奈川県川崎市	407	-	-	407	407
神奈川県相模原市	16	-	-	16	16
神奈川県横浜市中区	1,236	-	-	1,236	1,236
神奈川県鎌倉市	90	-	-	90	90
神奈川県藤沢市	109	-	-	109	109
神奈川県足柄下郡箱根町	21	0	0	21	21
神奈川県足柄下郡湯河原町	0	-	-	0	0
新潟県新潟市	182	-	-	182	182
新潟県長岡市	27	-	-	27	27
新潟県上越市	53	-	-	53	53
新潟県佐渡市	0	-	-	0	0
新潟県南魚沼市	12	-	-	12	12
新潟県南魚沼郡湯沢町	163	0	-	163	163
富山県富山市	266	-	-	266	266
富山県高岡市	79	-	-	79	79
石川県金沢市	283	15	-	268	268
石川県七尾市	0	-	-	0	0
石川県小松市	76	-	-	76	76
石川県加賀市	105	-	-	105	105
福井県福井市	166	-	-	166	166
福井県あわら市	0	-	-	0	0
福井県甲府市	182	-	-	182	182
山梨県富士吉田市	13	-	-	13	13
山梨県北杜市	0	-	-	0	0
山梨県笛吹市	0	-	-	0	0
山梨県南都留郡山中湖村	17	0	-	17	17
山梨県南都留郡富士河口湖町	82	0	-	82	82
長野県長野市	132	0	-	132	132
長野県松本市	252	11	-	241	241
長野県上田市	3	-	-	3	3
長野県諏訪市	0	-	-	0	0
長野県伊那市	10	10	-	-	-
長野県茅野市	1	-	-	1	1
長野県茅野市	7	-	-	7	7
長野県安曇野市	7	0	-	7	7
長野県北佐久郡軽井沢町	288	0	-	288	288
長野県下伊那郡阿智村	0	-	-	0	0
長野県北安曇郡白馬村	238	147	9	82	82
長野県下高井郡山内町	148	4	12	132	132
長野県下高井郡野沢温泉村	79	-	-	79	79
岐阜県岐阜市	46	-	-	46	46
岐阜県高山市	290	7	0	283	283
岐阜県郡上市	0	-	-	0	0
岐阜県下呂市	14	-	-	14	14

参考第8表 施設所在地(主な市区町村)、従業者数(3区分) 別外国人延べ宿泊者数
(人泊)

施設所在地 (主な市区町村)	従業者数(3区分)			
	外国人延べ 宿泊者数	0~4人(1)	5~9人(1)	10人以上
静岡県静岡市	832	-	-	832
静岡県浜松市	653	-	-	653
静岡県沼津市	6	-	-	6
静岡県熱海市	66	-	-	66
静岡県富士宮市	28	-	-	-
静岡県伊東市	17	5	-	12
静岡県御殿場市	111	-	-	111
静岡県伊豆市	13	-	-	13
静岡県伊豆の国市	4	-	-	4
静岡県賀茂郡東伊豆町	66	-	-	66
愛知県名古屋市中区	1,351	-	-	1,351
愛知県豊橋市	267	-	-	267
愛知県豊田市	2,794	-	-	2,794
愛知県蒲郡市	1	-	-	1
三重県津市	356	-	-	356
三重県伊勢市	4	-	-	4
三重県鳥羽市	12	-	-	12
三重県志摩市	62	48	-	14
三重県三重郡菟野町	2	-	-	2
滋賀県大津市	74	-	-	74
滋賀県彦根市	30	-	-	30
滋賀県長浜市	60	-	-	60
滋賀県草津市	59	-	-	59
京都府京都市	1,379	66	18	1,295
京都府京丹後市	52	-	-	52
大阪府大阪市	7,098	668	79	6,351
大阪府堺市	2,057	-	-	2,057
大阪府泉佐野市	1,807	-	-	1,807
兵庫県神戸市	1,474	-	-	1,474
兵庫県洲本市	254	-	-	254
兵庫県豊岡市	0	-	-	0
兵庫県美作郡香美町	44	2	-	42
奈良県奈良市	1	1	-	-
和歌山県和歌山市	187	-	-	187
和歌山県田辺市	111	-	-	111
和歌山県西牟婁郡白浜町	0	0	-	0
鳥取県鳥取市	10	0	-	10
鳥取県米子市	90	0	-	90
鳥取県東伯郡三朝町	380	-	-	380
鳥取県松江市	0	-	-	0
島根県松江市	27	-	-	27
島根県浜田市	251	-	-	251
島根県出雲市	133	-	-	133
岡山県岡山市	609	-	-	609
岡山県倉敷市	502	-	-	502
広島県広島市	639	0	-	639
広島県呉市	29	-	-	29
広島県福山市	158	-	-	158
広島県東広島市	76	-	-	76
広島県廿日市市	17	-	-	17
山口県下関市	138	-	-	138
山口県山口市	66	-	-	66
徳島県徳島市	109	-	-	109
香川県高松市	104	-	-	104
愛媛県松山市	112	-	-	112
愛媛県今治市	427	-	-	427
高知県高知市	37	-	-	37
福岡県北九州市	303	-	-	303
福岡県福岡市	2,418	6	67	2,345
福岡県久留米市	213	-	-	213

施設所在地 (主な市区町村)	従業者数(3区分)			
	外国人延べ 宿泊者数	0~4人(1)	5~9人(1)	10人以上
佐賀県佐賀市	94	-	-	94
佐賀県唐津市	22	-	-	22
佐賀県嬉野市	0	-	-	0
長崎県長崎市	817	-	-	817
長崎県佐世保市	1,570	-	-	1,570
長崎県諫早市	114	-	-	114
長崎県松浦市	0	0	-	-
長崎県五島市	0	0	-	-
長崎県雲仙市	26	-	-	26
長崎県南島原市	0	-	-	0
熊本県熊本市	140	-	-	140
熊本県八代市	9	-	-	9
熊本県山鹿市	0	-	-	0
熊本県上天草市	0	-	-	0
熊本県阿蘇市	0	-	-	0
熊本県天草市	3	0	-	3
熊本県阿蘇郡南小国町	6	-	-	6
大分県大分市	202	12	-	202
大分県別府市	108	-	-	108
大分県日田市	0	-	-	0
大分県田布市	29	29	-	29
宮崎県宮崎市	187	-	-	187
鹿児島県鹿児島市	188	-	-	188
鹿児島県指宿市	0	-	-	0
鹿児島県薩摩川内市	1	-	-	1
鹿児島県霧島市	125	-	-	125
鹿児島県奄美市	476	0	-	476
沖縄県那覇市	97	36	-	61
沖縄県名護市	0	-	-	0
沖縄県うるま市	32	32	-	32
沖縄県宮古島市	3	-	-	3
沖縄県国頭郡今帰仁村	0	0	-	0
沖縄県国頭郡本部町	0	-	-	0
沖縄県国頭郡恩納村	0	-	-	0
沖縄県国頭郡伊江村	509	-	-	509
沖縄県中頭郡北谷町	0	0	-	0
沖縄県中頭郡北谷町	8,874	-	-	8,874

1)従業者数10人未満の施設については、標本調査を実施している。
 ※本表は市区町村別、従業者区分別において10施設以上の回数があつたものについて表章している。
 ※本表は、実数を表章しており、未回収分を推定した数値ではない。

参考第9表 施設所在地(主な市区町村)、従業者数(3区分) 別外国人実宿泊者数

(人)

施設所在地 (主な市区町村)	従業者数(3区分)				外国人 実宿泊者数
	0~4人(1)	5~9人(1)	10人以上		
北海道札幌市	465	-	-	465	750
北海道函館市	9	-	-	9	2,383
北海道小樽市	74	-	-	74	1,284
北海道旭川市	35	-	-	35	179
北海道釧路市	28	-	-	28	358
北海道帯広市	15	-	-	15	338
北海道北見市	2	-	-	2	66
北海道千歳市	19	-	-	19	1,083
北海道登別市	0	-	-	0	481
北海道後志総合振興局倶知安町	33	0	-	33	1,384
青森県青森市	92	-	-	92	463
青森県弘前市	122	-	-	122	174
青森県八戸市	88	-	-	88	107
岩手県盛岡市	250	-	-	250	154
岩手県花巻市	2	-	-	2	2,290
岩手県北上市	77	-	-	77	312
岩手県釜石市	10	-	-	10	10
宮城県仙台市	480	-	-	480	202
宮城県石巻市	48	-	-	48	84
宮城県気仙沼市	20	-	-	20	63
宮城県大崎市	36	-	-	36	15
宮城県宮城郡松島町	6	-	-	6	0
秋田県秋田市	123	-	-	123	116
秋田県横手市	33	-	-	33	5
秋田県大仙市	1	1	-	1	53
秋田県仙北市	19	0	-	19	0
山形県山形市	198	-	-	198	11
山形県米沢市	17	-	-	17	119
山形県鶴岡市	53	-	-	53	125
山形県天童市	15	-	-	15	48
福島県福島市	328	-	-	328	237
福島県会津若松市	95	-	-	95	0
福島県郡山市	88	-	-	88	76
福島県いわき市	27	1	-	27	105
福島県南相馬市	35	-	-	35	109
福島県耶麻郡猪苗代町	23	-	-	23	0
茨城県水戸市	109	-	-	109	160
茨城県つくば市	93	-	-	93	13
茨城県神栖市	50	-	-	50	0
栃木県宇都宮市	127	-	-	127	0
栃木県日光市	21	3	-	24	0
栃木県那須郡那須原市	43	-	-	43	16
栃木県那須郡那須町	0	0	-	0	0
群馬県前橋市	102	-	-	102	67
群馬県高崎市	21	-	-	21	97
群馬県渋川市	75	-	-	75	84
群馬県吾妻郡萬漣町	6	0	-	6	2
群馬県利根郡片品村	0	0	-	0	0
群馬県利根郡みなかみ町	104	-	-	104	9
埼玉県さいたま市	101	-	-	101	1
埼玉県千葉市	537	-	-	537	4
千葉県館山市	17	0	-	17	3
千葉県木更津市	36	-	-	36	160
千葉県成田市	12,108	-	-	12,108	0
千葉県柏市	142	-	-	142	0
千葉県原市	19	-	-	19	0
千葉県鴨川市	1	-	-	1	0
千葉県浦安市	82	-	-	82	0
千葉県幕張新都心	0	0	-	0	0
東京都千代田区	1,409	-	-	1,409	14

参考第9表 施設所在地(主な市区町村)、従業者数(3区分) 別外国人実宿泊者数

(人)

施設所在地 (主な市区町村)	従業者数(3区分)			
	外国人 実宿泊者数	0~4人(1)	5~9人(1)	10人以上
静岡県静岡市	106	-	-	106
静岡県浜松市	275	-	-	275
静岡県沼津市	6	-	-	6
静岡県熱海市	49	-	-	49
静岡県富士宮市	11	11	-	-
静岡県伊東市	11	1	-	10
静岡県御殿場市	93	-	-	93
静岡県伊豆市	12	-	-	12
静岡県伊豆の国市	4	-	-	4
静岡県伊豆市	59	-	-	59
静岡県賀茂郡東伊豆町	770	-	-	770
愛知県名古屋市中区	177	-	-	177
愛知県豊橋市	137	-	-	137
愛知県豊田市	1	-	-	1
愛知県蒲郡市	54	-	-	54
三重県伊勢市	4	-	-	4
三重県鳥羽市	12	-	-	12
三重県高羽市	20	-	-	20
三重県志摩市	2	-	-	2
三重県三重郡菟野町	21	-	-	21
滋賀県大津市	11	-	-	11
滋賀県彦根市	22	-	-	22
滋賀県長浜市	37	-	-	37
滋賀県草津市	44	-	-	44
京都府京都市	799	-	-	799
京都府京丹後市	13	-	-	13
大阪府大阪市	3,563	-	-	3,079
大阪府堺市	901	-	-	901
大阪府泉佐野市	736	-	-	736
兵庫県神戸市	910	-	-	910
兵庫県姫路市	176	-	-	176
兵庫県洲本市	0	-	-	0
兵庫県豊岡市	16	2	-	14
兵庫県美方郡香美町	1	1	-	-
奈良県奈良市	130	-	-	130
和歌山県和歌山市	70	-	-	70
和歌山県田辺市	0	-	-	0
和歌山県西牟婁郡白浜町	8	-	-	8
鳥取県鳥取市	83	0	-	83
鳥取県米子市	98	-	-	98
鳥取県東伯郡三朝町	0	-	-	0
島根県松江市	22	-	-	22
島根県松江市	45	-	-	45
島根県浜田市	52	-	-	52
島根県出雲市	333	-	-	333
岡山県岡山市	382	-	-	382
岡山県倉敷市	390	0	-	390
広島県広島市	29	-	-	29
広島県福山市	95	-	-	95
広島県東広島市	50	-	-	50
広島県廿日市市	13	-	-	13
山口県下関市	43	-	-	43
山口県山口市	34	-	-	34
徳島県徳島市	105	-	-	105
香川県高松市	64	-	-	64
愛媛県松山市	94	-	-	94
愛媛県今治市	387	-	-	387
高知県高知市	14	-	-	14
福岡県北九州市	184	-	-	184
福岡県福岡市	847	6	-	775
福岡県久留米市	150	-	-	150

施設所在地 (主な市区町村)	従業者数(3区分)			
	外国人 実宿泊者数	0~4人(1)	5~9人(1)	10人以上
佐賀県佐賀市	42	-	-	42
佐賀県唐津市	17	-	-	17
佐賀県嬉野市	0	-	-	0
長崎県長崎市	555	-	-	555
長崎県佐世保市	1,251	-	-	1,251
長崎県諫早市	37	-	-	37
長崎県松浦市	0	0	-	-
長崎県五島市	0	0	-	-
長崎県雲仙市	26	-	-	26
長崎県南島原市	0	-	-	0
熊本県熊本県	107	-	-	107
熊本県八代市	7	-	-	7
熊本県山鹿市	0	-	-	0
熊本県上天草市	0	-	-	0
熊本県阿蘇市	0	-	-	0
熊本県天草市	3	0	-	3
熊本県阿蘇郡南小国町	4	-	-	4
大分県大分市	147	-	-	147
大分県別府市	83	12	-	71
大分県田田市	0	-	-	0
大分県由布市	17	17	-	0
宮崎県宮崎市	136	-	-	136
鹿児島県鹿児島市	98	-	-	98
鹿児島県指宿市	0	-	-	0
鹿児島県薩摩川内市	1	-	-	1
鹿児島県霧島市	102	-	-	102
鹿児島県奄美市	0	0	-	-
沖縄県那覇市	174	0	-	174
沖縄県石垣市	72	13	-	59
沖縄県名護市	0	0	-	-
沖縄県うるま市	12	12	-	-
沖縄県宮古島市	3	0	-	3
沖縄県国頭郡今帰仁村	0	0	-	-
沖縄県国頭郡本部町	0	0	-	-
沖縄県国頭郡恩納村	161	0	-	161
沖縄県国頭郡伊江村	0	0	-	-
沖縄県中頭郡北谷町	1,092	0	-	1,092

1) 従業者数10人未満の施設については、標本調査を実施している。
 ※本表は市区町村別、従業者区分別において10施設以上の回収があったものについて表章している。
 ※本表は、実数を表章しており、未回収分を推定した数値ではない。

参考第10表 施設所在地(主な市区町村)、従業員数(3区分)別定員稼働率

(%)

施設所在地 (主な市区町村)	従業員数(3区分)			定員稼働率
	0~4人	5~9人	10人以上	
北海道札幌市	14.4	-	14.4	17.9
北海道函館市	19.5	-	19.5	16.3
北海道小樽市	17.0	-	17.0	18.3
北海道旭川市	29.9	-	29.9	23.0
北海道釧路市	17.5	-	17.5	15.6
北海道帯広市	45.9	-	45.9	12.0
北海道北見市	28.9	-	28.9	16.7
北海道千歳市	24.1	-	24.1	21.8
北海道登別市	6.9	-	6.9	21.0
北海道後志総合振興局倶知安町	4.1	3.7	4.1	22.5
青森県青森市	24.7	-	24.7	22.0
青森県弘前市	29.1	-	29.1	19.7
青森県八戸市	43.3	-	43.3	25.7
岩手県盛岡市	30.3	-	30.3	43.7
岩手県花巻市	26.2	-	26.2	21.1
岩手県北上市	61.6	-	61.6	29.7
岩手県釜石市	22.1	-	22.1	25.3
宮城県仙台市	25.0	-	25.0	28.7
宮城県石巻市	39.1	-	39.1	22.8
宮城県気仙沼市	25.4	-	25.4	36.4
宮城県大崎市	9.9	-	9.9	13.7
宮城県宮城郡松島町	4.4	-	4.4	21.2
秋田県秋田市	31.8	-	31.8	14.5
秋田県横手市	25.0	-	25.0	30.6
秋田県大仙市	22.0	-	22.0	23.4
秋田県仙北市	7.6	7.6	7.6	23.1
秋田県山形市	14.1	-	14.1	5.5
山形県米沢市	25.0	-	25.0	11.9
山形県鶴岡市	38.5	-	38.5	17.9
山形県天童市	13.0	-	13.0	19.1
山形県福島市	13.6	-	13.6	21.3
福島県福島市	23.1	-	23.1	20.3
福島県会津若松市	11.9	-	11.9	6.4
福島県郡山市	28.7	-	28.7	22.4
福島県いわき市	21.5	10.3	21.5	7.4
福島県相馬市	39.6	-	39.6	33.6
福島県耶麻郡猪苗代町	7.6	-	7.6	7.6
茨城県水戸市	35.0	-	35.0	35.7
茨城県つくば市	24.7	-	24.7	14.3
茨城県神栖市	13.6	-	13.6	3.1
栃木県宇都宮市	28.4	-	28.4	6.3
栃木県日光市	7.8	1.3	8.0	5.7
栃木県那須塩原市	13.9	-	13.9	7.2
栃木県那須郡那須町	7.9	3.8	8.2	4.4
群馬県前橋市	45.5	-	45.5	27.7
群馬県高崎市	22.7	-	22.7	3.7
群馬県渋川市	8.8	-	8.8	2.1
群馬県吾妻郡草津町	12.9	3.6	13.4	15.4
群馬県利根郡片品村	5.1	5.1	-	3.6
群馬県利根郡みなかみ町	13.7	-	13.7	10.8
埼玉県さいたま市	28.7	-	28.7	11.0
千葉県千葉市	26.8	-	26.8	8.2
千葉県館山市	16.1	-	16.1	7.0
千葉県木更津市	16.1	-	16.1	14.2
千葉県成田市	15.1	-	15.1	4.4
千葉県柏市	29.0	-	29.0	9.2
千葉県原市	45.6	-	45.6	7.1
千葉県鴨川市	12.2	-	12.2	18.0
千葉県浦安市	10.6	-	10.6	13.8
千葉県南房総市	12.5	1.1	14.2	7.0
東京都千代田区	17.4	-	17.4	21.9
東京都中央区	-	-	-	9.6
東京都港区	-	-	-	4.2
東京都新宿区	-	-	-	2.3
東京都文京区	-	-	-	7.1
東京都台東区	-	-	-	25.1
東京都墨田区	-	-	-	9.6
東京都江東区	-	-	-	7.1
東京都品川区	-	-	-	12.1
東京都大田区	-	-	-	20.7
東京都渋谷区	-	-	-	-
東京都豊島区	-	-	-	-
東京都北区	-	-	-	-
東京都八王子市	-	-	-	-
東京都立川市	-	-	-	-
神奈川県横浜市中区	-	-	-	-
神奈川県横浜市中区	-	-	-	-
神奈川県相模原市	-	-	-	-
神奈川県相模原市	-	-	-	-
神奈川県鎌倉市	-	-	-	-
神奈川県藤沢市	-	-	-	-
神奈川県足柄下郡箱根町	-	-	-	-
神奈川県足柄下郡湯河原町	-	-	-	-
新潟県新潟市	-	-	-	-
新潟県長岡市	-	-	-	-
新潟県上越市	-	-	-	-
新潟県佐渡市	-	-	-	-
新潟県南魚沼郡湯沢町	-	-	-	-
富山県富山市	-	-	-	-
富山県高岡市	-	-	-	-
石川県金沢市	-	-	-	-
石川県七尾市	-	-	-	-
石川県小松市	-	-	-	-
石川県加賀市	-	-	-	-
福井県福井市	-	-	-	-
福井県あわら市	-	-	-	-
福井県甲府市	-	-	-	-
山梨県富士吉田市	-	-	-	-
山梨県北杜市	-	-	-	-
山梨県笛吹市	-	-	-	-
山梨県南都留郡山中湖村	-	-	-	-
山梨県南都留郡富士河口湖町	-	-	-	-
長野県長野市	-	-	-	-
長野県松本市	-	-	-	-
長野県上田市	-	-	-	-
長野県諏訪市	-	-	-	-
長野県伊那市	-	-	-	-
長野県茅野市	-	-	-	-
長野県千曲市	-	-	-	-
長野県安曇野市	-	-	-	-
長野県北佐久郡軽井沢町	-	-	-	-
長野県下伊那郡阿智村	-	-	-	-
長野県北安曇郡白馬村	-	-	-	-
長野県下高井郡山ノ内町	-	-	-	-
長野県下高井郡野沢温泉村	-	-	-	-
岐阜県岐阜市	-	-	-	-
岐阜県高山市	-	-	-	-
岐阜県郡上市	-	-	-	-
岐阜県下呂市	-	-	-	-

参考第10表 施設所在地(主な市区町村)、従業員数(3区分) 別定員稼働率 (%)

施設所在地 (主な市区町村)	従業員数(3区分)			定員稼働率	10人以上
	0~4人(1)	5~9人(1)	10人以上		
静岡県静岡市	-	-	-	26.9	26.9
静岡県浜松市	-	-	-	19.5	19.5
静岡県沼津市	-	-	-	20.0	20.0
静岡県熱海市	-	-	-	14.0	14.0
静岡県富士宮市	0.5	-	-	0.5	-
静岡県伊東市	4.2	-	-	11.8	12.1
静岡県御殿場市	-	-	-	25.5	25.5
静岡県伊豆市	-	-	-	11.9	11.9
静岡県伊豆の国市	-	-	-	10.7	10.7
静岡県賀茂郡東伊豆町	-	-	-	13.0	13.0
愛知県名古屋市中区	-	-	-	21.9	21.9
愛知県豊橋市	-	-	-	23.4	23.4
愛知県豊田市	-	-	-	15.9	15.9
愛知県蒲郡市	-	-	-	6.9	6.9
三重県津市	-	-	-	27.2	27.2
三重県伊勢市	-	-	-	25.7	25.7
三重県鳥羽市	-	-	-	7.6	7.6
三重県志摩市	4.6	-	-	10.7	11.0
三重県三重郡菟野町	-	-	-	12.8	12.8
滋賀県大津市	-	-	-	16.3	16.3
滋賀県彦根市	-	-	-	23.1	23.1
滋賀県長浜市	-	-	-	18.2	18.2
滋賀県草津市	-	-	-	36.3	36.3
京都府京都市	2.1	14.6	-	11.0	11.1
京都府京丹後市	-	-	-	13.5	13.5
大阪府大阪市	3.5	21.3	-	13.7	13.6
大阪府堺市	-	-	-	23.7	23.7
大阪府泉佐野市	-	-	-	11.1	11.1
兵庫県神戸市	-	-	-	19.4	19.4
兵庫県姫路市	-	-	-	26.5	26.5
兵庫県洲本市	-	-	-	15.6	15.6
兵庫県豊岡市	5.3	-	-	13.9	15.0
兵庫県美方郡香美町	5.0	-	-	5.0	-
奈良県奈良市	-	-	-	17.2	17.2
和歌山県和歌山市	-	-	-	31.1	31.1
和歌山県田辺市	3.6	-	-	11.4	11.4
和歌山県西牟婁郡白浜町	0.4	-	-	10.7	10.7
鳥取県鳥取市	-	-	-	31.5	33.4
鳥取県米子市	-	-	-	24.0	24.0
鳥取県東伯郡三朝町	-	-	-	6.2	6.2
島根県松江市	-	-	-	19.1	19.1
島根県浜田市	-	-	-	22.8	22.8
島根県出雲市	-	-	-	33.4	33.4
岡山県岡山市	-	-	-	30.8	30.8
岡山県倉敷市	-	-	-	32.5	32.5
広島県広島市	3.9	-	-	21.2	21.5
広島県呉市	-	-	-	22.3	22.3
広島県福山市	-	-	-	31.6	31.6
広島県東広島市	-	-	-	54.2	54.2
広島県廿日市市	-	-	-	7.2	7.2
山口県下関市	-	-	-	28.6	28.6
山口県山口市	-	-	-	25.2	25.2
徳島県徳島市	-	-	-	30.8	30.8
香川県高松市	-	-	-	23.3	23.3
愛媛県松山市	-	-	-	18.5	18.5
愛媛県今治市	-	-	-	20.5	20.5
高知県高知市	-	-	-	25.4	25.4
福岡県北九州市	-	-	-	24.3	24.3
福岡県福岡市	1.9	10.6	-	17.5	17.7
福岡県久留米市	-	-	-	22.3	22.3

施設所在地 (主な市区町村)	従業員数(3区分)			定員稼働率	10人以上
	0~4人(1)	5~9人(1)	10人以上		
佐賀県佐賀市	-	-	-	25.9	25.9
佐賀県唐津市	-	-	-	12.7	12.7
佐賀県嬉野市	-	-	-	8.8	8.8
長崎県長崎市	-	-	-	20.0	20.0
長崎県佐世保市	0.0	-	-	15.6	15.8
長崎県諫早市	-	-	-	44.8	44.8
長崎県松浦市	4.0	-	-	4.0	-
長崎県五島市	5.4	-	-	5.4	-
長崎県雲仙市	4.7	-	-	4.7	4.7
長崎県南島原市	0.0	-	-	0.0	-
熊本県熊本市	-	-	-	25.4	25.4
熊本県八代市	-	-	-	45.7	45.7
熊本県南鹿市	-	-	-	12.1	12.1
熊本県上天草市	-	-	-	6.8	6.8
熊本県阿蘇市	5.0	-	-	5.0	5.0
熊本県天草市	20.4	-	-	20.4	22.6
熊本県阿蘇郡南小国町	18.8	-	-	18.8	18.8
熊本県阿蘇郡小国町	-	-	-	33.7	33.7
大分県大分市	8.0	-	-	8.2	8.2
大分県別府市	-	-	-	11.6	11.6
大分県日田市	-	-	-	12.2	13.3
大分県田布市	5.1	-	-	24.5	24.5
宮崎県宮崎市	-	-	-	28.8	28.8
鹿児島県指宿市	-	-	-	6.7	6.7
鹿児島県薩摩川内市	-	-	-	18.7	18.7
鹿児島県霧島市	-	-	-	16.5	16.5
鹿児島県姶美市	4.6	-	-	4.6	-
沖縄県那覇市	1.3	-	-	16.8	17.0
沖縄県石垣市	9.3	-	-	8.8	8.7
沖縄県名護市	2.6	-	-	2.6	-
沖縄県うるま市	9.4	-	-	9.4	-
沖縄県宮古島市	13.1	-	-	4.2	4.0
沖縄県国頭郡今帰仁村	1.9	-	-	1.9	-
沖縄県国頭郡本部町	9.3	-	-	9.3	-
沖縄県国頭郡恩納村	-	-	-	9.7	9.7
沖縄県国頭郡伊江村	-	-	-	3.4	-
沖縄県国頭郡北谷町	3.4	-	-	22.3	22.3

1) 従業員数10人未満の施設については、標本調査を実施している。
 ※本表は市区町村別、従業員数区分別において10施設以上の回数があつたものについて表章している。
 ※本表は、実数から計算した稼働率を表章しており、来回取分を推定した数値ではない。

参考第 1 1 表 施設所在地(主な市区町村)、従業員数(3区分) 別利用客室数(室)

施設所在地 (主な市区町村)	従業員数(3区分)			利用客室数	10人以上
	0~4人(1)	5~9人(1)	10人以上		
北海道札幌市	145,479	-	-	145,479	10人以上
北海道函館市	21,507	-	-	21,507	10人以上
北海道小樽市	8,300	-	-	8,300	10人以上
北海道旭川市	36,363	-	-	36,363	10人以上
北海道釧路市	23,942	-	-	23,942	10人以上
北海道帯広市	34,067	-	-	34,067	10人以上
北海道北見市	21,869	-	-	21,869	10人以上
北海道千歳市	15,036	-	-	15,036	10人以上
北海道登別市	5,214	-	-	5,214	10人以上
北海道後志総合振興局厚真町	294	-	-	294	10人以上
青森県青森市	30,637	-	-	30,637	10人以上
青森県弘前市	19,995	-	-	19,995	10人以上
青森県八戸市	23,423	-	-	23,423	10人以上
岩手県盛岡市	49,025	-	-	49,025	10人以上
岩手県花巻市	13,334	-	-	13,334	10人以上
岩手県北上市	24,583	-	-	24,583	10人以上
岩手県釜石市	5,479	-	-	5,479	10人以上
宮城県仙台市	104,754	-	-	104,754	10人以上
宮城県石巻市	19,409	-	-	19,409	10人以上
宮城県気仙沼市	11,152	-	-	11,152	10人以上
宮城県大崎市	8,056	-	-	8,056	10人以上
宮城県宮城郡松島町	1,849	-	-	1,849	10人以上
秋田県秋田市	37,231	-	-	37,231	10人以上
秋田県横手市	7,641	-	-	7,641	10人以上
秋田県大仙市	3,827	-	-	3,827	10人以上
秋田県仙北市	5,960	123	-	6,083	10人以上
山形県山形市	34,118	-	-	34,118	10人以上
山形県米沢市	13,140	-	-	13,140	10人以上
山形県鶴岡市	16,985	-	-	16,985	10人以上
山形県天童市	7,462	-	-	7,462	10人以上
福島県福島市	32,306	-	-	32,306	10人以上
福島県会津若松市	11,610	-	-	11,610	10人以上
福島県郡山市	28,350	-	-	28,350	10人以上
福島県いわき市	37,364	393	-	37,757	10人以上
福島県相馬市	14,415	-	-	14,415	10人以上
福島県耶麻郡猪苗代町	2,769	-	-	2,769	10人以上
茨城県水戸市	23,615	-	-	23,615	10人以上
茨城県つくば市	9,879	-	-	9,879	10人以上
茨城県神栖市	13,727	-	-	13,727	10人以上
栃木県宇都宮市	48,204	-	-	48,204	10人以上
栃木県日光市	14,415	76	-	14,491	10人以上
栃木県那須塩原市	10,515	-	-	10,515	10人以上
栃木県那須郡那須町	6,166	154	-	6,320	10人以上
群馬県前橋市	16,181	-	-	16,181	10人以上
群馬県高崎市	13,860	-	-	13,860	10人以上
群馬県渋川市	6,207	-	-	6,207	10人以上
群馬県吾妻郡草津町	8,568	192	-	8,760	10人以上
群馬県利根郡みなかみ町	392	392	-	784	10人以上
埼玉県川口市	5,743	-	-	5,743	10人以上
埼玉県所沢市	27,944	-	-	27,944	10人以上
埼玉県さいたま市	69,646	-	-	69,646	10人以上
千葉県館山市	4,758	193	-	4,951	10人以上
千葉県木更津市	11,369	-	-	11,369	10人以上
千葉県成田市	48,782	-	-	48,782	10人以上
千葉県柏市	16,968	-	-	16,968	10人以上
千葉県原市	17,917	-	-	17,917	10人以上
千葉県鴨川市	6,660	-	-	6,660	10人以上
千葉県浦安市	47,064	-	-	47,064	10人以上
千葉県南房総市	5,658	59	-	5,717	10人以上
東京都千代田区	83,353	-	-	83,353	10人以上
東京都中央区	86,791	-	-	86,791	10人以上
東京都港区	130,222	-	-	130,222	10人以上
東京都新宿区	86,051	111	-	86,162	10人以上
東京都文京区	23,273	-	-	23,273	10人以上
東京都台東区	45,804	1,266	2,856	49,926	10人以上
東京都豊台区	8,088	-	-	8,088	10人以上
東京都江東区	34,953	-	-	34,953	10人以上
東京都品川区	47,261	-	-	47,261	10人以上
東京都田代区	47,002	-	-	47,002	10人以上
東京都渋谷区	35,892	-	-	35,892	10人以上
東京都豊島区	29,524	-	-	29,524	10人以上
東京都北区	14,258	-	-	14,258	10人以上
東京都八王子市	13,266	-	-	13,266	10人以上
東京都立川市	22,405	-	-	22,405	10人以上
神奈川県横浜市中区	103,189	-	-	103,189	10人以上
神奈川県川崎市	47,237	-	-	47,237	10人以上
神奈川県相模原市	8,881	-	-	8,881	10人以上
神奈川県横浜市中区	7,306	-	-	7,306	10人以上
神奈川県鎌倉市	5,512	-	-	5,512	10人以上
神奈川県藤沢市	19,573	-	-	19,573	10人以上
神奈川県足柄下郡箱根町	19,153	214	768	20,135	10人以上
神奈川県足柄下郡湯河原町	4,460	-	-	4,460	10人以上
新潟県新潟市	55,153	-	-	55,153	10人以上
新潟県長岡市	16,318	-	-	16,318	10人以上
新潟県上越市	17,016	-	-	17,016	10人以上
新潟県佐渡市	3,358	105	-	3,463	10人以上
新潟県南魚沼市	5,541	489	-	6,030	10人以上
新潟県南魚沼郡湯沢町	18,068	207	-	18,275	10人以上
富山県富山市	30,930	-	-	30,930	10人以上
富山県高岡市	8,534	-	-	8,534	10人以上
石川県金沢市	67,085	185	-	67,270	10人以上
石川県七尾市	4,307	-	-	4,307	10人以上
石川県加賀市	10,160	-	-	10,160	10人以上
石川県福井市	9,471	-	-	9,471	10人以上
福井県福井市	29,297	-	-	29,297	10人以上
福井県あわら市	4,368	-	-	4,368	10人以上
山梨県甲府市	30,977	-	-	30,977	10人以上
山梨県富士吉田市	3,936	-	-	3,936	10人以上
山梨県北杜市	1,127	76	-	1,203	10人以上
山梨県笛吹市	4,979	-	-	4,979	10人以上
山梨県南都留郡山中湖村	2,032	13	-	2,045	10人以上
山梨県南都留郡富士河口湖町	6,191	105	-	6,296	10人以上
長野県長野市	30,861	145	-	31,006	10人以上
長野県松本市	22,289	224	-	22,513	10人以上
長野県上田市	9,916	124	-	10,040	10人以上
長野県諏訪市	5,418	-	-	5,418	10人以上
長野県伊那市	150	150	-	300	10人以上
長野県茅野市	6,636	-	-	6,636	10人以上
長野県茅野市	5,437	-	-	5,437	10人以上
長野県千曲市	3,017	-	-	3,017	10人以上
長野県安曇野市	2,786	162	-	2,948	10人以上
長野県北佐久郡軽井沢町	12,853	17	-	12,870	10人以上
長野県北安曇郡阿智村	1,071	-	-	1,071	10人以上
長野県北安曇郡白馬村	5,127	803	437	6,367	10人以上
長野県下高井郡山内町	16,940	337	1,983	19,260	10人以上
長野県下高井郡野沢温泉村	969	969	-	1,938	10人以上
岐阜県岐阜市	13,615	-	-	13,615	10人以上
岐阜県高山市	9,509	101	666	10,276	10人以上
岐阜県郡上市	4,227	151	-	4,378	10人以上
岐阜県下呂市	5,450	-	-	5,450	10人以上

参考第 1 1 表 施設所在地(主な市区町村)、従業者数(3区分) 別利用客室数

(室)

施設所在地 (主な市区町村)	従業者数(3区分)			
	利用客室数	0~4人(1)	5~9人(1)	10人以上
静岡県静岡市	36,496	-	-	36,496
静岡県浜松市	44,444	-	-	44,444
静岡県沼津市	10,588	-	-	10,588
静岡県熱海市	24,909	-	-	24,909
静岡県富士宮市	140	140	-	-
静岡県伊東市	15,279	264	-	15,015
静岡県御殿場市	15,684	-	-	15,684
静岡県伊豆市	5,603	-	-	5,603
静岡県伊豆の国市	4,033	-	-	4,033
静岡県茂郡東伊豆町	5,284	-	-	5,284
愛知県名古屋市中区	146,604	-	-	146,604
愛知県豊橋市	18,523	-	-	18,523
愛知県豊田市	14,955	-	-	14,955
愛知県蒲郡市	3,551	-	-	3,551
三重県津市	19,031	-	-	19,031
三重県伊勢市	15,734	-	-	15,734
三重県鳥羽市	5,806	-	-	5,806
三重県志摩市	9,359	180	-	9,179
三重県三重郡菟野町	2,100	-	-	2,100
滋賀県大津市	18,615	-	-	18,615
滋賀県彦根市	9,875	-	-	9,875
滋賀県長浜市	8,602	-	-	8,602
滋賀県草津市	15,564	-	-	15,564
京都府京都市	141,837	405	5,710	135,722
京都府京丹後市	3,573	-	-	3,573
京都府大阪市	314,564	1,386	19,324	293,854
大阪府堺市	19,626	-	-	19,626
大阪府泉佐野市	12,147	-	-	12,147
兵庫県神戸市	87,122	-	-	87,122
兵庫県姫路市	30,151	-	-	30,151
兵庫県洲本市	4,243	-	-	4,243
兵庫県豊岡市	8,926	527	-	8,399
兵庫県美方郡香美町	148	-	-	-
奈良県奈良市	25,759	-	-	25,759
和歌山県和歌山市	26,346	-	-	26,346
和歌山県白浜町	4,463	55	-	4,408
和歌山県西牟婁郡白浜町	10,049	-	-	10,049
鳥取県鳥取市	18,320	18	-	18,302
鳥取県米子市	22,894	-	-	22,894
鳥取県東伯郡三朝町	1,508	-	-	1,508
島根県松江市	24,858	-	-	24,858
島根県浜田市	10,170	-	-	10,170
島根県出雲市	18,945	-	-	18,945
岡山県岡山市	52,996	-	-	52,996
岡山県倉敷市	40,701	-	-	40,701
広島県広島市	93,555	323	-	93,232
広島県呉市	7,443	-	-	7,443
広島県福山市	21,486	-	-	21,486
広島県東広島市	19,618	-	-	19,618
広島県廿日市市	3,580	-	-	3,580
山口県下関市	21,308	-	-	21,308
山口県山口市	21,568	-	-	21,568
徳島県徳島市	22,580	-	-	22,580
香川県高松市	37,200	-	-	37,200
愛媛県松山市	42,109	-	-	42,109
愛媛県今治市	7,496	-	-	7,496
高知県高知市	40,252	-	-	40,252
福岡県北九州市	44,722	-	-	44,722
福岡県福岡市	149,883	89	1,932	147,862
福岡県久留米市	9,100	-	-	9,100

施設所在地 (主な市区町村)	従業者数(3区分)			
	利用客室数	0~4人(1)	5~9人(1)	10人以上
佐賀県佐賀市	18,096	-	-	18,096
佐賀県唐津市	4,547	-	-	4,547
佐賀県唐津市	2,190	-	-	2,190
長崎県長崎市	40,401	-	-	40,401
長崎県佐世保市	25,816	-	-	25,816
長崎県諫早市	19,214	-	-	19,214
長崎県松浦市	14	14	-	-
長崎県五島市	136	136	-	-
長崎県雲仙市	1,947	-	-	1,947
長崎県南島原市	0	-	-	-
熊本県熊本市	56,806	-	-	56,806
熊本県八代市	13,924	-	-	13,924
熊本県山鹿市	3,146	-	-	3,146
熊本県上天草市	931	-	-	931
熊本県阿蘇市	2,008	-	-	2,008
熊本県天草市	5,700	88	-	5,612
熊本県阿蘇郡南小国町	2,172	-	-	2,172
熊本県阿蘇郡南小国町	47,835	-	-	47,835
大分県大分市	13,801	185	-	13,616
大分県別府市	4,500	-	-	4,500
大分県田田市	2,483	151	-	2,332
大分県中津市	58,421	-	-	58,421
宮崎県宮崎市	63,782	-	-	63,782
鹿児島県鹿児島市	3,747	-	-	3,747
鹿児島県指宿市	5,547	-	-	5,547
鹿児島県薩摩川内市	15,490	-	-	15,490
鹿児島県霧島市	67	67	-	-
鹿児島県奄美市	65,282	38	-	65,244
沖縄県那覇市	9,757	753	-	9,004
沖縄県石垣市	21	21	-	-
沖縄県名護市	250	250	-	-
沖縄県うるま市	3,524	433	-	3,091
沖縄県宮古島市	12	12	-	-
沖縄県国頭郡今帰仁村	112	112	-	-
沖縄県国頭郡本部町	11,959	-	-	11,959
沖縄県国頭郡恩納町	44	44	-	-
沖縄県国頭郡伊江村	12,227	-	-	12,227
沖縄県中頭郡北谷町	-	-	-	-

1) 従業者数10人未満の施設については、標本調査を実施している。
 ※本表は市区町村別、従業者区分別において10施設以上の回収があったものについて表章している。
 ※本表は、実数を表章しており、未回収分を推定した数値ではない。

参考第 1 2 表 施設所在地(主な市区町村)、従業員数(3区分) 別客室稼働率 (%)

施設所在地 (主な市区町村)	従業員数(3区分)			客室稼働率
	0~4人 1)	5~9人 1)	10人以上	
北海道札幌市	21.9	-	21.9	21.9
北海道函館市	30.5	-	30.5	22.6
北海道小樽市	25.1	-	25.1	26.2
北海道旭川市	45.1	-	45.1	30.3
北海道釧路市	31.4	-	31.4	22.0
北海道帯広市	59.8	-	59.8	15.9
北海道北見市	42.8	-	42.8	28.4
北海道千歳市	37.0	-	37.0	28.0
北海道登別市	16.9	-	16.9	31.0
北海道後志総合振興局倶安町	6.8	11.8	6.5	28.4
青森県青森市	39.4	-	39.4	29.2
青森県弘前市	45.3	-	45.3	33.0
青森県八戸市	52.4	-	52.4	32.2
岩手県盛岡市	44.7	-	44.7	60.3
岩手県花巻市	49.9	-	49.9	31.6
岩手県北上市	81.4	-	81.4	37.7
岩手県釜石市	34.9	-	34.9	39.3
宮城県仙台市	39.4	-	39.4	43.6
宮城県石巻市	57.4	-	57.4	36.3
宮城県気仙沼市	49.0	-	49.0	51.3
宮城県大崎市	17.4	-	17.4	21.9
宮城県宮城郡松島町	8.0	-	8.0	22.8
秋田県秋田市	47.1	-	47.1	35.6
秋田県横手市	47.9	-	47.9	40.5
秋田県大仙市	39.8	-	39.8	36.3
秋田県仙北市	23.2	-	23.2	34.9
山形県山形市	39.6	10.7	39.6	14.6
山形県米沢市	54.1	-	54.1	18.9
山形県鶴岡市	29.5	-	29.5	24.1
山形県天童市	27.4	-	27.4	27.7
福島県福島市	47.9	-	47.9	28.7
福島県会津若松市	26.5	-	26.5	27.4
福島県郡山市	50.7	-	50.7	14.7
福島県いわき市	41.0	13.4	42.0	35.9
福島県南相馬市	41.5	-	41.5	16.1
福島県喜望峯町	11.4	-	11.4	44.3
福島県耶麻郡猪苗代町	49.4	-	49.4	15.4
茨城県水戸市	37.2	-	37.2	55.7
茨城県つくば市	33.7	-	33.7	25.3
茨城県宇都宮市	39.2	-	39.2	6.1
栃木県日光市	17.4	2.4	18.0	16.5
栃木県那須塩原市	30.5	-	30.5	8.1
栃木県那須郡那須町	12.2	4.9	12.6	3.2
群馬県前橋市	51.8	-	51.8	5.1
群馬県高崎市	30.7	-	30.7	28.0
群馬県渋川市	19.7	-	19.7	31.8
群馬県吾妻郡草津町	24.6	7.9	25.9	24.6
群馬県利根郡片品村	10.1	10.1	10.1	8.5
群馬県さいたま市	34.9	-	34.9	26.9
千葉県千葉市	39.3	-	39.3	20.5
千葉県館山市	30.2	9.6	33.2	20.5
千葉県木更津市	29.4	-	29.4	16.4
千葉県成田市	28.2	-	28.2	22.0
千葉県柏市	41.1	-	41.1	0.7
千葉県原市	59.4	-	59.4	15.2
千葉県鴨川市	24.7	-	24.7	8.0
千葉県浦安市	16.1	-	16.1	11.3
千葉県南房総市	26.5	2.1	30.3	9.9
東京都千代田区	23.6	-	23.6	28.1
東京都中央区	24.7	-	24.7	10.3
東京都港区	22.6	-	22.6	13.3
東京都新宿区	1.7	-	1.7	21.9
東京都文京区	30.3	-	30.3	35.6
東京都台東区	22.0	18.5	22.0	22.8
東京都墨田区	15.9	-	15.9	40.5
東京都江東区	28.4	-	28.4	36.3
東京都品川区	31.0	-	31.0	34.9
東京都渋谷区	28.4	-	28.4	14.6
東京都豊島区	33.0	-	33.0	6.0
東京都北区	32.2	-	32.2	7.9
東京都八王子市	60.3	-	60.3	27.7
東京都立川市	31.6	-	31.6	28.7
神奈川県横浜市中区	37.7	-	37.7	10.3
神奈川県相模原市	39.3	-	39.3	27.4
神奈川県鎌倉市	43.6	-	43.6	14.7
神奈川県横浜市中区	36.3	-	36.3	16.1
神奈川県藤沢市	51.3	-	51.3	44.3
神奈川県足柄下郡箱根町	21.9	10.3	21.9	15.4
神奈川県足柄下郡湯河原町	35.6	-	35.6	55.7
新潟県新潟市	40.5	-	40.5	6.1
新潟県長岡市	36.3	-	36.3	16.5
新潟県上越市	34.9	-	34.9	8.1
新潟県佐渡市	14.6	6.0	14.6	11.7
新潟県南魚沼市	18.9	12.0	18.9	3.2
新潟県南魚沼郡湯沢町	24.1	7.9	24.1	5.1
富山県富山市	27.7	-	27.7	7.0
富山県高岡市	28.7	-	28.7	3.9
石川県金沢市	27.4	10.3	27.4	24.6
石川県七尾市	14.7	-	14.7	8.5
石川県小松市	35.9	-	35.9	26.9
石川県加賀市	16.1	-	16.1	20.5
福井県福井市	44.3	-	44.3	16.4
福井県あわら市	15.4	-	15.4	22.9
福井県甲府市	55.7	-	55.7	31.8
山梨県富士吉田市	25.3	-	25.3	24.6
山梨県北杜市	6.1	2.6	6.7	-
山梨県笛吹市	16.5	-	16.5	8.5
山梨県南都留郡山中湖村	8.1	0.9	8.1	-
山梨県南都留郡富士河口湖町	11.7	0.9	11.7	8.5
長野県長野市	42.2	3.2	42.2	12.3
長野県松本市	28.0	5.1	28.0	43.7
長野県上田市	29.2	3.9	29.2	28.9
長野県諏訪市	24.6	-	24.6	31.8
長野県伊那市	8.5	8.5	8.5	24.6
長野県茅野市	26.9	-	26.9	-
長野県千曲市	20.5	-	20.5	26.9
長野県安曇野市	16.4	15.2	16.4	20.5
長野県北佐久郡軽井沢町	22.0	0.7	22.0	16.4
長野県北安曇郡阿智村	8.0	-	8.0	22.9
長野県北安曇郡白馬村	16.8	11.3	16.8	8.0
長野県下高井郡山ノ内町	27.5	9.9	27.5	21.4
長野県下高井郡野沢温泉村	28.1	16.1	28.1	31.9
岐阜県岐阜市	25.8	-	25.8	-
岐阜県高山市	13.9	3.4	13.9	25.8
岐阜県郡上市	35.4	7.9	35.4	14.2
岐阜県下呂市	15.4	-	15.4	40.7

参考第 1 2 表 施設所在地(主な市区町村)、従業員数(3区分) 別客室稼働率 (%)

施設所在地 (主な市区町村)	従業員数(3区分)			客室稼働率	10人以上
	0~4人(1)	5~9人(1)	10人以上		
静岡県静岡市	37.2	-	-	37.2	37.2
静岡県浜松市	32.9	-	-	24.9	24.9
静岡県沼津市	34.5	-	-	18.1	18.1
静岡県熱海市	26.7	-	-	33.3	33.3
静岡県富士宮市	1.4	1.4	-	28.5	28.6
静岡県伊東市	23.5	6.5	-	72.4	72.4
静岡県御殿場市	42.7	-	-	1.6	-
静岡県伊豆市	21.6	-	-	10.6	-
静岡県伊豆の国市	23.0	-	-	10.4	-
静岡県茂郡東伊豆町	25.5	-	0.0	0.0	-
愛知県名古屋市中区	28.4	-	-	33.9	33.9
愛知県豊橋市	33.3	-	-	61.1	61.1
愛知県豊田市	26.8	-	-	33.5	33.5
愛知県蒲郡市	13.3	-	-	12.7	12.7
三重県津市	40.3	-	-	8.7	8.7
三重県伊勢市	39.6	-	-	43.4	45.9
三重県鳥羽市	16.1	-	-	31.8	31.8
三重県志摩市	17.2	-	-	44.3	44.3
三重県三重郡菟野町	7.1	-	-	15.1	15.3
滋賀県大津市	32.6	-	-	25.0	25.0
滋賀県彦根市	29.1	-	-	17.9	17.9
滋賀県長浜市	31.3	-	-	6.9	6.9
滋賀県草津市	49.0	-	-	40.2	40.2
京都府京都市	19.2	2.9	25.7	36.2	36.2
京都府京丹後市	28.4	-	-	10.9	10.9
京都府京丹波市	28.4	-	-	45.2	45.2
大阪府大阪市	3.2	26.9	-	31.4	31.4
大阪府堺市	38.6	-	-	7.0	-
大阪府泉佐野市	17.1	-	-	27.3	27.5
兵庫県神戸市	28.5	-	-	17.7	17.7
兵庫県姫路市	38.1	-	-	3.3	-
兵庫県洲本市	28.4	-	-	24.1	-
兵庫県豊岡市	26.5	14.8	-	8.3	7.5
兵庫県美方郡香美町	5.9	-	-	2.1	-
奈良県奈良市	29.2	-	-	12.9	-
和歌山県和歌山市	28.5	6.0	-	16.9	16.9
和歌山県田辺市	19.4	-	-	5.4	-
和歌山県牟婁郡白浜町	39.1	0.8	-	30.1	30.1
鳥取県鳥取市	39.7	-	-	30.1	30.1
鳥取県米子市	12.8	-	-	30.1	30.1
鳥取県東伯郡三朝町	37.7	-	-	30.1	30.1
島根県松江市	37.7	-	-	30.1	30.1
島根県浜田市	36.7	-	-	30.1	30.1
島根県出雲市	45.6	-	-	30.1	30.1
岡山県岡山市	45.1	-	-	30.1	30.1
岡山県倉敷市	52.6	-	-	30.1	30.1
広島県広島市	32.3	7.2	-	30.1	30.1
広島県呉市	43.1	-	-	30.1	30.1
広島県福山市	53.0	-	-	30.1	30.1
広島県東広島市	68.5	-	-	30.1	30.1
広島県廿日市市	13.6	-	-	30.1	30.1
山口県下関市	44.2	-	-	30.1	30.1
山口県山口市	39.9	-	-	30.1	30.1
徳島県徳島市	46.6	-	-	30.1	30.1
香川県高松市	37.7	-	-	30.1	30.1
愛媛県松山市	28.3	-	-	30.1	30.1
愛媛県今治市	30.0	-	-	30.1	30.1
高知県高知市	39.1	-	-	30.1	30.1
福岡県北九州市	32.1	-	-	30.1	30.1
福岡県福岡市	25.2	2.1	15.1	25.6	25.6
福岡県久留米市	29.3	-	-	29.3	29.3

1) 従業員数10人未満の施設については、標本調査を実施している。
 ※本表は市区町村別、従業員数区分別において10施設以上の回数があつたものについて表章している。
 ※本表は、実数から計算した稼働率を表章しており、未回収分を推定した数値ではない。

参考第1-3表 施設所在地(47区分及び運輸局等)、従業員数(3区分)、宿泊目的割合(2区分)別施設数
並びに施設所在地(47区分及び運輸局等)、宿泊施設タイプ(6区分)別施設数(従業員数10人以上の施設)

(施設)

施設所在地(47区分 及び運輸局等)	従業員数(3区分)、宿泊目的割合(2区分)						宿泊施設タイプ(6区分)											
	10~29人		30~99人		100人以上		旅館	リゾート ホテル	ビジネス ホテル	シティ ホテル	簡易宿所	会社・団体の 宿泊所						
	1)	観光目的の 宿泊者が 50%以上	1)	観光目的の 宿泊者が 50%以上	1)	観光目的の 宿泊者が 50%未満												
施設所在地 計	13,675	7,720	5,910	8,095	4,240	3,820	4,463	2,720	1,740	1,117	760	350	4,040	1,610	5,340	1,220	1,010	440
01北海道	796	410	380	450	190	250	259	150	110	87	70	20	190	120	340	100	40	10
02青森県	157	70	90	99	40	60	81	20	30	7	10	0	50	10	70	10	10	-
03岩手県	201	110	110	113	40	70	81	40	40	8	10	0	90	20	60	20	10	0
04宮城県	244	110	130	143	50	90	80	40	40	21	20	0	20	100	100	20	20	0
05秋田県	171	100	70	111	60	50	54	30	20	6	0	0	80	10	40	10	20	0
06山形県	213	130	80	139	60	50	63	40	20	11	10	0	110	20	50	10	10	0
07福島県	370	200	170	242	110	130	101	70	40	27	20	0	160	40	130	10	20	0
08茨城県	194	60	130	118	30	90	66	30	40	10	0	10	130	0	130	10	10	0
09栃木県	318	210	110	142	120	60	116	80	40	15	10	0	130	50	90	10	10	20
10群馬県	241	170	70	142	90	50	85	60	20	14	10	-	120	30	60	10	10	10
11埼玉県	165	40	130	83	10	70	69	20	50	13	0	10	20	110	110	20	0	0
12千葉県	427	260	170	227	130	100	144	50	50	56	40	20	100	90	150	30	50	10
13東京都	1,075	360	700	634	200	430	297	90	200	144	70	70	110	80	680	210	100	30
14神奈川県	542	300	240	319	170	170	173	90	80	50	30	20	110	80	210	40	30	70
15新潟県	345	210	130	211	130	90	114	80	40	20	10	10	170	30	100	10	20	10
16富山県	130	70	60	68	40	40	54	30	20	8	0	0	50	10	50	10	10	10
17石川県	235	170	60	126	80	50	87	70	10	22	20	0	100	10	70	20	20	0
18福井県	121	80	40	66	40	30	49	30	20	6	10	-	60	10	30	10	10	0
19山梨県	228	170	60	127	90	40	87	70	20	14	10	0	90	50	60	0	20	0
20長野県	601	480	120	398	310	80	182	150	30	21	20	10	270	110	110	10	60	30
21岐阜県	211	150	60	122	80	40	74	50	20	15	10	0	100	30	60	10	10	10
22静岡県	678	460	220	376	230	140	251	190	60	51	40	10	240	140	180	20	30	70
23愛知県	431	160	270	261	80	180	138	60	70	32	10	20	80	20	230	50	30	10
24三重県	258	150	110	141	70	70	94	60	30	23	20	0	100	100	100	10	10	10
25滋賀県	149	80	70	88	40	40	44	40	10	15	10	0	60	30	40	0	10	0
26京都府	703	560	130	465	360	100	194	160	30	44	40	-	210	20	220	110	110	20
27大阪府	528	250	280	293	140	150	172	80	100	63	30	0	30	10	350	110	20	10
28兵庫県	422	260	160	230	140	90	137	80	50	55	50	10	150	60	130	30	30	20
29奈良県	106	90	10	68	30	10	32	30	0	6	10	-	10	10	20	10	10	0
30和歌山県	157	110	40	98	60	40	44	40	10	15	10	0	60	30	40	0	10	0
31鳥取県	143	80	40	56	30	20	42	30	10	4	0	0	50	10	30	10	10	-
32島根県	102	80	60	99	50	50	41	30	10	3	0	-	70	10	50	10	10	0
33岡山県	174	70	110	105	40	70	61	30	40	8	0	0	50	10	80	20	10	0
34広島県	277	110	160	172	60	110	84	50	40	21	10	20	100	20	130	30	40	10
35山口県	156	80	70	87	40	50	58	40	20	11	10	0	60	10	60	10	10	0
36徳島県	81	50	30	53	30	20	20	10	10	3	0	-	30	0	30	0	10	0
37香川県	112	70	50	64	40	40	39	20	20	9	10	0	30	20	40	10	20	0
38愛媛県	139	60	70	80	30	50	46	30	20	13	10	10	50	10	60	10	10	10
39高知県	101	50	50	67	30	20	26	20	10	8	10	0	30	20	40	10	10	-
40福岡県	401	150	250	227	80	150	139	60	80	35	10	20	60	20	210	60	30	10
41佐賀県	110	70	40	71	50	20	33	20	10	6	0	0	50	40	80	20	10	0
42長崎県	206	100	100	120	40	80	68	40	20	18	10	0	50	40	20	10	10	0
43熊本県	288	180	110	178	110	70	95	60	40	15	10	0	130	30	90	10	20	10
44大分県	229	150	80	149	90	60	71	50	20	9	10	0	100	40	80	10	10	0
45宮崎県	124	50	70	79	30	30	38	10	20	7	10	0	30	10	60	0	20	0
46鹿児島県	229	110	120	129	50	80	85	40	40	15	10	0	50	90	90	20	20	0
47沖縄県	386	300	80	214	150	60	118	100	20	54	50	0	10	160	140	50	30	0
運輸局等(再掲) ³⁾																		
北海道運輸局	796	410	380	450	190	250	259	150	110	87	70	20	190	120	340	100	40	10
東北運輸局	1,356	700	650	847	410	440	429	240	190	80	60	20	580	130	450	80	90	20
関東運輸局	3,190	1,560	1,610	1,837	980	980	980	500	330	316	190	130	650	320	1,480	340	240	150
北陸信越運輸局	1,311	990	370	803	560	240	437	330	100	71	40	30	590	170	330	50	110	50
中部運輸局	1,699	990	700	966	500	460	606	400	200	127	90	30	570	250	610	100	80	100
近畿運輸局	2,065	1,360	700	1,242	790	440	626	410	210	197	150	40	540	170	820	270	200	50
中国運輸局	852	400	450	519	220	300	286	160	120	47	20	30	280	50	360	70	70	10
四国運輸局	433	230	200	263	130	140	136	80	50	33	20	10	140	40	170	30	40	10
九州運輸局	1,587	820	770	953	450	500	529	300	230	105	70	40	480	200	640	130	100	30
沖縄総合事務局	386	300	80	214	150	60	118	100	20	54	50	0	10	160	140	50	30	0

1) 観光目的の割合不詳を含む。

2) 宿泊施設タイプ不詳を含む。

3) 長野県は北陸信越運輸局、福井県は中部運輸局に含まれる。

参考第14表 施設所在地(47区分及び運輸局等)、従業者数(3区分)、宿泊目的割合(2区分)別延べ宿泊者数 (従業者数10人以上の施設) (八泊)

施設所在地(47区分及び運輸局等)	従業者数(3区分)、宿泊目的割合(2区分)										うち		宿泊目的割合(2区分)		
	延べ宿泊者数		10~29人		30~99人		100人以上		外国人延べ宿泊者数		観光目的の		観光目的の		
	1)	観光目的の宿泊者が50%以上	1)	観光目的の宿泊者が50%以上	1)	観光目的の宿泊者が50%以上	1)	観光目的の宿泊者が50%以上	1)	観光目的の宿泊者が50%以上	1)	観光目的の宿泊者が50%以上	1)	観光目的の宿泊者が50%以上	
令和3年2月	14,536,980	5,220,430	9,294,900	6,630,120	1,642,730	5,074,110	5,369,280	2,026,920	3,335,700	1,650,780	885,090	172,640	64,360	108,120	
01北海道	913,850	396,650	517,190	375,550	106,950	268,610	326,960	138,490	188,480	151,220	60,110	3,270	2,040	1,230	
02青森県	176,100	46,170	129,930	87,100	22,550	64,550	79,870	15,930	63,870	9,200	1,510	1,320	100	1,190	
03岩手県	247,450	79,570	167,880	143,030	40,300	103,730	127,670	46,530	81,140	26,380	7,380	1,210	130	1,110	
04宮城県	340,670	79,380	261,290	155,440	10,000	145,440	140,770	29,230	111,540	44,540	4,310	2,010	220	1,800	
05秋田県	150,360	48,380	101,980	83,060	20,270	62,790	56,850	23,820	33,030	10,460	6,170	310	50	260	
06山形県	167,480	49,230	118,250	91,280	28,750	62,530	58,930	18,090	40,840	17,280	14,880	780	150	630	
07福島県	361,700	93,430	268,270	204,920	20,080	184,840	119,810	40,670	79,130	36,980	4,300	2,480	60	2,420	
08茨城県	231,470	22,500	208,970	99,640	2,500	97,140	118,230	17,200	101,030	13,610	10,800	1,230	20	1,210	
09栃木県	245,900	84,500	161,400	96,630	23,160	73,470	134,060	50,600	83,460	15,220	10,740	750	210	530	
10群馬県	216,460	108,970	107,500	107,730	35,730	72,000	57,730	35,490	35,240	15,510	4,480	1,330	290	1,040	
11埼玉県	218,710	16,150	202,550	98,360	1,830	96,530	95,840	12,880	82,960	24,510	1,450	1,210	40	1,170	
12千葉県	598,980	273,130	325,860	180,690	38,280	142,410	173,970	77,590	96,380	244,320	87,060	24,940	5,660	19,280	
13東京都	1,893,630	681,140	1,208,800	849,880	215,630	630,660	575,270	219,660	355,610	468,480	222,530	35,770	16,390	19,260	
14神奈川県	669,660	239,770	429,900	298,120	74,580	223,540	231,850	77,420	154,430	139,690	51,930	15,490	5,910	9,580	
15新潟県	329,020	132,530	196,490	135,810	26,320	109,490	106,770	49,490	57,280	86,440	29,730	850	310	540	
16富山県	101,100	17,450	83,660	54,060	5,720	48,350	39,900	8,910	30,990	4,320	860	140	720		
17石川県	213,790	106,200	107,590	108,110	40,760	67,350	50,800	20,250	34,630	14,640	5,610	710	50	660	
18福井県	108,510	38,210	70,300	37,710	5,820	31,880	61,640	8,430	38,420	9,160	390	390	0	390	
19山梨県	147,880	53,370	94,510	69,860	16,300	53,560	68,070	27,810	40,250	9,950	700	550	400	400	
20長野県	455,750	272,630	183,120	184,750	85,890	98,870	174,510	107,020	67,490	96,480	16,760	2,520	1,590	940	
21岐阜県	159,790	62,700	97,090	88,110	28,920	59,190	62,520	23,160	37,370	11,160	620	620	520	520	
22静岡県	595,930	257,190	337,030	243,290	70,570	172,730	260,190	124,120	136,070	92,440	28,240	4,500	450	4,060	
23愛知県	525,280	104,490	420,790	299,700	30,940	260,460	163,590	53,330	110,260	61,990	20,220	41,770	7,400	6,610	
24三重県	233,690	79,340	154,350	110,840	20,300	90,530	99,690	38,360	61,330	20,680	2,490	1,490	50	1,450	
25滋賀県	145,170	56,650	88,520	69,510	14,290	55,210	43,050	12,800	30,250	32,610	3,060	810	90	720	
26京都府	481,180	309,100	172,080	142,360	116,360	127,400	165,990	71,440	44,690	71,440	17,440	3,230	1,720	1,520	
27大阪府	780,400	323,580	456,820	336,430	141,630	194,800	299,250	100,080	199,180	144,710	62,840	17,130	10,250	6,880	
28兵庫県	447,870	182,130	265,730	167,640	27,590	140,040	159,570	54,360	105,210	120,660	100,180	3,240	840	2,410	
29奈良県	68,710	44,210	24,510	30,250	13,210	17,040	28,900	21,430	7,470	9,570	380	380	50	50	
30和歌山県	126,580	65,500	61,080	64,340	18,810	45,530	36,570	25,130	11,440	25,670	4,110	240	40	200	
31鳥取県	97,900	20,050	77,850	47,490	6,950	50,540	38,760	12,300	26,460	1,660	850	710	20	690	
32島根県	119,140	28,610	90,530	63,080	8,310	54,780	54,790	19,040	35,760	1,270	1,270	620	30	590	
33岡山県	212,040	19,900	192,150	120,180	3,710	116,470	133,080	69,260	9,520	3,100	6,420	1,830	30	1,800	
34広島県	309,170	50,410	258,760	159,240	26,460	132,780	175,900	90,370	72,780	59,550	6,360	1,690	580	1,110	
35山口県	158,130	35,810	122,310	84,340	11,070	73,270	62,730	19,200	43,530	11,050	5,510	780	80	700	
36徳島県	67,950	23,960	44,000	35,770	6,420	29,350	20,180	5,530	14,650	12,000	2,000	210	20	180	
37香川県	99,580	14,730	84,850	41,260	3,350	37,910	46,180	8,280	37,890	12,140	3,090	700	60	650	
38愛媛県	124,950	21,530	103,420	55,620	5,550	50,070	50,540	11,400	39,140	18,780	14,200	1,520	0	1,520	
39高知県	88,730	21,880	66,840	54,310	5,050	49,260	23,180	10,210	12,970	11,240	6,630	140	10	130	
40福岡県	469,500	105,260	360,230	237,700	35,240	202,470	163,470	53,980	109,490	64,320	16,050	5,050	240	4,810	
41佐賀県	77,850	20,500	57,350	40,560	8,540	32,030	31,560	7,110	24,450	5,730	880	510	40	470	
42熊本県	174,110	36,020	138,100	90,190	11,620	78,580	104,410	15,850	58,220	13,450	1,300	3,590	400	3,180	
43鹿嶋市	219,070	45,970	173,100	104,410	19,900	84,510	98,620	15,850	82,770	16,040	10,220	780	10	770	
44大分県	180,870	49,200	131,670	109,650	23,080	86,570	60,030	21,480	38,550	11,180	4,640	1,200	160	1,040	
45宮崎県	151,240	34,410	110,050	63,330	6,960	56,260	72,990	12,770	53,570	14,920	14,690	510	110	390	
46鹿児島県	213,240	54,080	157,990	101,220	12,120	87,920	20,350	65,460	26,210	21,600	4,610	780	150	630	
47沖縄県	424,460	313,890	110,570	145,800	70,750	75,050	130,400	99,340	31,060	148,270	143,810	14,440	13,760	680	
運輸局等(再掲)②															
北海道運輸局	913,850	396,650	517,190	375,550	106,950	268,610	326,960	138,490	188,480	151,220	60,110	3,270	2,040	1,230	
東北運輸局	1,443,760	396,150	1,047,610	715,200	115,670	599,530	583,810	174,270	409,540	106,210	38,540	8,120	710	7,410	
関東運輸局	4,222,690	1,479,520	2,739,480	1,800,900	407,900	1,389,310	1,490,510	540,900	949,510	530,720	400,560	81,270	28,670	52,470	
北陸運輸局	1,099,660	528,810	570,850	482,740	158,690	324,050	406,610	216,220	190,390	210,310	56,410	4,940	2,080	2,860	
中部運輸局	1,623,200	541,920	1,071,260	779,650	156,560	614,790	645,620	262,180	383,440	197,920	73,030	14,920	1,870	13,020	
近畿運輸局	2,049,910	981,170	1,068,740	911,920	331,890	580,030	733,320	335,100	398,220	404,670	314,180	25,040	13,270	11,770	
中国運輸局	896,380	154,780	741,600	484,340	56,510	427,830	329,000	81,210	247,790	83,040	17,070	5,630	4,900	4,900	
四国運輸局	381,210	82,100	299,110	186,960	20,370	166,590	140,080	35,420	104,660	26,310	27,860	730	2,480	2,480	
九州運輸局	1,481,880	345,440	1,128,490	747,070	117,450	628,330	582,960	143,800	432,500	151,850	67,660	12,430	1,130	11,290	
沖縄総合事務局	424,460	313,890	110,570	145,800	70,750	75,050	130,400	99,340	31,060	148,270	143,810	14,440	13,760	680	

1) 宿泊目的割合不詳を含む。
2) 長野県は北陸信越運輸局、福井県は中部運輸局に含まれる。

参考第 15 表 施設所在地(47区分及び運輸局等)、従業者数(3区分)、宿泊目的割合(2区分)別実宿泊者数 (従業員数10人以上の施設) (人)

施設所在地(47区分及び運輸局等)	従業者数(3区分)、宿泊目的割合(2区分)										うち外国人実宿泊者数(1)		宿泊目的割合(2区分)		
	10~29人		30~99人		100人以上		1)	観光目的の宿泊者が50%未満	観光目的の宿泊者が50%以上	1)	観光目的の宿泊者が50%未満	観光目的の宿泊者が50%以上	観光目的の宿泊者が50%未満	観光目的の宿泊者が50%以上	
	観光目的の宿泊者が50%以上	観光目的の宿泊者が50%未満	観光目的の宿泊者が50%以上	観光目的の宿泊者が50%未満	観光目的の宿泊者が50%以上	観光目的の宿泊者が50%未満									観光目的の宿泊者が50%以上
令和3年2月	10,837,630	4,103,410	6,717,310	4,764,130	1,196,910	3,557,050	4,165,170	1,652,270	2,507,260	1,908,330	1,254,230	653,000	88,730	28,130	60,490
01北海道	654,120	294,790	359,330	256,400	75,580	180,820	245,950	111,590	134,360	151,760	107,610	44,150	1,600	880	720
02青森県	129,740	37,200	92,540	61,410	17,550	43,870	59,120	12,440	47,470	7,220	7,220	1,200	550	120	430
03岩手県	193,410	64,440	128,970	69,470	11,620	57,850	105,720	39,850	65,870	18,220	12,980	5,240	550	60	490
04宮城県	243,120	70,790	172,330	101,730	8,060	93,680	100,490	24,880	75,620	40,890	37,860	3,030	990	140	850
05秋田県	118,640	41,250	77,390	63,830	17,380	46,450	46,170	20,220	25,960	8,640	3,650	4,980	230	40	190
06山形県	113,750	38,270	75,480	60,490	22,020	38,470	39,320	13,940	25,370	13,950	2,300	11,640	390	110	280
07福島県	251,510	71,480	180,030	132,460	15,270	117,180	91,940	30,960	60,980	27,120	25,250	1,870	1,200	50	1,150
08茨城県	181,680	20,310	161,370	66,720	2,380	64,340	104,080	15,710	88,370	10,890	2,230	8,660	700	20	680
09栃木県	196,200	73,840	122,360	75,260	20,320	54,940	63,810	43,970	63,810	13,170	9,550	3,620	610	170	430
10群馬県	88,150	98,900	88,150	89,530	32,690	56,840	82,690	51,390	31,310	14,820	14,820	-	1,030	270	760
11埼玉県	160,040	13,330	146,710	66,530	1,260	65,260	75,790	11,010	64,780	17,720	1,060	16,660	700	0	700
12千葉県	455,260	229,760	225,500	128,530	34,760	93,770	135,670	66,210	69,460	191,060	128,790	62,270	17,760	3,790	13,970
13東京都	1,376,600	496,910	877,190	627,090	159,250	465,350	426,390	262,110	262,110	323,110	173,370	149,740	20,690	8,590	12,030
14神奈川県	532,320	202,470	329,860	230,010	59,740	170,270	67,080	119,300	119,300	115,940	75,650	40,290	6,930	1,800	5,130
15新潟県	253,570	109,340	144,240	103,110	23,730	79,380	86,810	43,950	42,860	63,650	41,650	22,000	530	210	320
16富山県	75,100	15,140	59,960	41,070	5,080	35,990	27,920	7,550	20,370	6,110	2,510	3,600	370	10	360
17石川県	167,560	85,320	82,240	82,800	30,760	52,040	41,560	17,220	25,990	17,220	13,010	4,210	650	30	620
18福井県	83,620	33,030	50,600	26,660	4,340	22,330	19,740	48,010	28,270	8,950	8,950	-	220	0	220
19山梨県	122,220	47,330	74,890	56,990	13,800	43,190	56,070	25,010	31,050	9,160	8,510	650	480	130	340
20長野県	337,840	195,600	142,230	140,700	65,000	75,700	139,850	87,030	52,820	57,290	43,580	13,720	1,290	850	440
21岐阜県	115,430	50,160	65,270	33,580	20,380	33,580	52,060	20,830	31,230	9,390	8,940	450	990	560	430
22静岡県	466,220	221,910	244,310	179,860	60,700	119,160	214,270	113,090	101,180	172,090	48,120	22,870	1,560	390	1,170
23愛知県	386,600	83,040	296,950	222,340	24,060	191,660	119,250	44,020	75,240	45,000	14,960	30,040	2,730	410	2,290
24三重県	186,540	71,940	114,600	85,080	17,900	67,180	80,750	35,110	45,640	20,720	18,940	1,780	570	40	530
25滋賀県	111,960	48,870	63,090	45,710	11,470	34,240	37,760	11,380	26,380	28,490	26,020	2,480	360	40	320
26京都府	341,190	222,640	118,550	170,010	82,150	87,860	116,020	55,150	30,690	55,150	88,470	-	1,820	900	930
27大阪府	570,560	238,390	332,160	243,410	103,590	139,810	220,950	75,330	145,620	106,200	59,470	46,730	7,830	4,370	3,470
28兵庫県	352,150	161,790	190,360	117,610	25,880	91,740	127,450	46,800	80,640	107,090	89,110	17,990	2,090	510	1,580
29奈良県	54,040	36,910	17,130	22,210	10,720	11,490	23,370	17,720	5,640	8,470	8,470	-	250	240	10
30和歌山県	99,820	53,870	45,950	48,580	14,380	34,190	29,910	21,490	8,420	21,340	18,000	3,340	140	30	110
31鳥取県	80,970	18,450	62,520	44,010	5,680	38,330	11,960	11,960	23,340	1,660	800	850	270	10	260
32島根県	93,600	25,270	68,330	42,950	6,550	31,930	17,450	17,450	31,930	1,270	1,270	-	180	30	150
33岡山県	150,360	16,840	133,520	77,240	3,490	73,750	66,570	11,480	55,090	6,540	1,870	4,680	1,110	10	1,090
34広島県	235,790	40,120	195,670	113,320	18,980	94,350	74,590	15,160	59,430	47,880	5,980	41,900	1,010	280	730
35山口県	112,150	28,660	83,490	55,160	7,860	47,310	46,930	15,590	31,340	10,050	5,210	4,840	320	30	280
36徳島県	53,340	21,290	32,050	22,040	8,820	22,040	14,620	4,620	10,000	10,860	10,860	-	200	20	180
37香川県	73,040	13,350	59,690	26,490	2,590	23,900	35,610	7,740	27,870	10,930	3,010	7,920	180	40	150
38愛媛県	97,830	19,830	78,000	38,100	4,970	33,130	42,140	10,410	31,730	17,590	4,450	13,140	930	0	920
39高知県	64,470	16,830	47,640	37,860	4,120	33,740	17,980	7,690	10,290	8,620	5,020	3,610	40	10	30
40福岡県	339,620	83,680	255,950	167,770	28,610	139,160	124,180	42,430	81,750	47,670	12,640	35,040	1,930	170	1,750
41佐賀県	55,690	18,110	37,580	30,860	7,440	23,420	19,770	6,410	13,360	5,070	4,270	800	140	30	110
42長崎県	120,040	29,060	90,980	61,430	9,510	51,930	9,070	38,230	11,300	11,300	830	830	2,640	90	2,550
43熊本県	164,560	40,840	123,720	73,590	17,840	55,750	75,990	13,260	62,730	14,980	9,740	5,240	270	20	260
44大分県	139,080	43,380	95,700	77,410	19,750	57,660	19,980	19,980	31,980	9,710	3,650	6,060	560	110	440
45宮崎県	122,050	29,210	87,090	45,530	3,240	42,170	61,770	11,350	44,780	14,750	14,610	140	240	20	210
46鹿児島県	150,850	40,070	109,830	67,350	6,260	63,090	63,180	16,510	46,670	20,320	16,600	3,710	370	130	240
47沖縄県	266,330	189,420	76,910	107,620	51,680	55,940	81,610	61,680	19,920	77,110	76,050	1,050	2,550	2,370	170
運輸局等(再掲)②															
北海道運輸局	654,120	294,790	359,330	256,400	75,580	180,820	245,950	111,590	134,360	151,760	107,610	44,150	1,600	880	720
東北運輸局	1,050,170	323,430	726,740	489,390	91,890	391,500	443,550	142,280	301,270	117,240	89,270	27,970	3,910	510	3,390
関東運輸局	3,211,370	1,182,850	2,026,020	1,340,660	324,210	1,013,960	730,190	414,650	730,190	695,870	413,990	281,880	48,900	14,770	34,050
北陸信越運輸局	834,070	405,400	428,670	367,680	124,570	243,110	322,130	180,090	142,030	100,740	90,740	43,520	2,850	1,100	1,750
中部運輸局	1,238,420	460,070	770,620	567,910	127,380	433,910	514,350	232,780	281,570	156,150	99,100	55,140	6,080	1,410	4,640
近畿運輸局	1,529,720	762,470	767,260	647,520	248,190	399,330	555,450	258,060	297,390	326,750	256,220	70,540	12,500	6,080	6,420
中国運輸局	672,870	129,330	543,540	332,690	42,560	290,140	272,780	71,640	201,140	67,390	15,130	52,260	2,870	360	2,520
四国運輸局	288,680	217,380	112,820	130,320	112,820	130,320	112,820	30,460	79,890	48,000	23,330	24,670	1,350	70	1,270
九州運輸局	1,091,890	284,340	800,840	523,940	93,350	429,530	444,160	119,020	319,500	123,790	71,980	51,810	6,140	570	5,560
沖縄総合事務局	266,330	189,420	76,910	107,620	51,680	55,940	81,610	61,680	19,920	77,110	76,050	1,050	2,550	2,370	170

1) 宿泊目的割合不詳を含む。
2) 長野県は北陸信越運輸局、福井県は中部運輸局に含まれる。

参考第1 6表 施設所在地(47区分及び運輸局等)、宿泊施設タイプ(6区分)別延べ宿泊者数(従業者数10人以上の施設)並びに施設所在地(47区分及び運輸局等)、宿泊施設タイプ(6区分)別外国人延べ宿泊者数(従業者数10人以上の施設)

施設所在地(47区分 及び運輸局等)	宿泊施設タイプ(6区分)										宿泊施設タイプ(6区分)					(人泊)
	延べ 宿泊者数 1)	旅館	リゾート ホテル	ビジネス ホテル	シティ ホテル	簡易宿所	会社・団体の 宿泊所	うち 外国人延べ 宿泊者数 1)	旅館	リゾート ホテル	ビジネス ホテル	シティ ホテル	簡易宿所	会社・団体の 宿泊所		
															延べ 宿泊者数 1)	
令和3年2月	14,536,980	1,508,680	1,525,390	9,151,980	2,024,370	225,070	93,380	172,640	3,200	16,600	90,440	56,880	2,310	3,190		
01北海道	913,850	117,500	100,710	545,270	140,980	7,620	1,760	3,270	850	810	1,000	1,030	80	0		
02青森県	176,100	23,910	6,250	132,430	12,520	980	-	1,320	20	30	800	470	0	-		
03岩手県	247,450	59,600	25,820	129,350	29,110	3,330	240	1,210	0	100	480	610	10	0		
04宮城県	340,670	50,790	16,530	231,380	26,400	14,440	1,120	2,010	10	60	1,620	250	80	0		
05秋田県	150,360	40,670	11,780	79,540	15,600	2,680	80	310	10	40	140	120	0	0		
06山形県	167,480	46,700	5,620	89,920	16,250	330	8,670	780	110	50	440	80	0	90		
07福島県	361,700	58,970	43,580	232,110	20,730	3,130	3,190	2,480	100	0	2,330	40	0	0		
08茨城県	231,470	15,500	1,940	201,280	11,800	400	540	1,230	0	0	1,140	90	0	0		
09栃木県	245,960	49,680	28,470	156,860	8,190	2,340	360	750	20	0	690	30	0	0		
10群馬県	106,460	73,600	27,830	102,680	10,420	1,180	760	1,330	170	120	1,000	40	0	0		
11埼玉県	218,710	6,530	4,880	183,640	22,660	950	40	1,210	0	0	1,140	70	0	0		
12千葉県	598,980	33,660	215,140	248,160	90,870	8,590	2,560	24,940	20	290	5,560	160	0	0		
13東京都	1,893,630	21,000	4,780	1,296,780	501,540	48,910	19,940	35,770	60	370	19,930	14,480	860	80		
14神奈川県	669,660	40,490	81,410	434,080	93,920	10,240	9,530	15,490	120	190	9,750	390	10	0		
15新潟県	329,020	66,880	69,300	164,100	22,960	4,440	1,730	850	0	0	700	150	0	0		
16富山県	101,100	10,590	3,270	80,940	5,300	2,000	1,000	860	0	0	700	30	0	130		
17石川県	213,790	43,040	6,580	139,810	21,150	3,090	110	710	0	0	710	0	0	0		
18福井県	108,510	26,300	10,630	63,330	7,700	540	0	390	20	0	320	60	0	0		
19山梨県	147,880	19,070	21,480	98,380	2,770	5,450	720	550	10	40	470	0	20	0		
20長野県	455,750	87,630	147,220	191,200	22,570	2,600	4,520	2,520	690	530	980	330	0	0		
21岐阜県	159,790	28,540	17,700	102,500	4,080	5,000	1,960	1,140	40	0	1,010	100	0	0		
22静岡県	595,930	124,100	110,320	318,540	30,900	5,560	6,570	4,500	590	250	3,520	130	10	0		
23愛知県	525,280	32,080	12,420	374,310	101,300	8,790	5,370	7,400	60	0	2,940	1,590	60	2,740		
24三重県	233,690	38,340	27,290	161,650	4,550	740	1,120	1,490	0	20	1,050	390	0	30		
25滋賀県	145,170	21,250	16,480	89,170	15,640	1,690	400	810	0	10	770	30	0	0		
26京都府	481,180	17,770	26,720	316,450	93,210	24,740	2,280	3,230	60	30	2,000	570	0	0		
27大阪府	780,400	5,680	37,970	526,780	201,680	7,540	10,690	17,130	440	440	8,830	7,520	340	0		
28兵庫県	447,870	68,960	62,390	231,300	71,630	2,890	10,690	3,240	70	30	2,380	770	0	0		
29奈良県	68,710	8,740	5,360	35,370	18,380	870	0	380	140	10	160	80	0	0		
30和歌山県	126,580	25,010	32,800	58,980	6,280	2,620	890	240	0	30	190	20	0	0		
31鳥取県	97,900	17,950	5,270	62,120	10,780	1,780	-	710	20	0	670	20	0	-		
32島根県	119,140	23,390	3,140	83,740	7,870	410	580	620	0	10	530	40	40	0		
33岡山県	212,040	13,420	3,910	166,880	25,950	1,870	10	1,830	20	0	1,790	10	0	0		
34広島県	309,170	12,500	11,000	219,630	55,990	8,350	1,690	1,690	10	10	1,090	430	40	110		
35山口県	188,130	17,670	3,540	127,080	8,570	1,100	170	780	10	0	750	10	0	0		
36徳島県	67,950	8,910	8,680	43,700	5,710	850	110	210	0	0	180	10	20	0		
37香川県	99,580	7,650	5,120	67,240	18,210	1,360	0	700	0	40	580	70	10	0		
38愛媛県	124,950	17,900	1,930	88,750	14,990	800	580	1,520	0	0	1,100	420	0	0		
39高知県	88,730	8,750	5,950	61,440	11,980	600	-	140	0	10	130	0	0	-		
40福岡県	465,500	16,740	12,130	334,220	88,120	4,710	2,140	5,050	10	70	4,570	390	0	0		
41佐賀県	13,160	6,500	5,130	6,020	6,020	1,050	0	510	0	30	430	50	0	0		
42長崎県	174,110	6,000	18,240	124,970	21,900	2,930	70	3,590	60	10	3,160	360	0	0		
43熊本県	219,070	27,420	8,580	165,810	14,170	2,640	450	780	10	0	760	10	0	0		
44大分県	180,870	29,480	13,200	125,360	12,110	400	310	1,200	140	20	970	80	0	0		
45宮崎県	151,240	11,990	22,140	105,870	8,910	2,320	10	510	180	20	300	10	0	0		
46鹿児島県	213,240	20,610	22,430	144,550	23,930	1,500	220	780	10	10	600	160	0	0		
47沖縄県	424,460	1,970	190,940	162,620	58,060	10,700	170	14,440	10	12,710	390	1,330	0	0		
運輸局等(再掲) 2)																
北海道運輸局	913,850	117,500	100,710	545,270	140,980	7,620	1,760	3,270	850	810	1,000	1,030	80	0		
東北運輸局	1,443,760	280,640	109,570	894,740	120,610	24,900	13,300	8,120	290	280	5,820	1,580	90	90		
関東運輸局	4,222,690	259,520	385,940	2,721,770	742,170	78,050	34,470	81,270	290	1,030	39,690	39,120	1,060	80		
北陸信越運輸局	1,099,660	207,750	226,370	576,050	71,990	10,140	7,370	4,940	810	720	2,770	510	130	130		
中部運輸局	1,623,200	240,350	178,360	1,020,340	148,540	20,640	14,960	14,960	710	270	8,840	2,270	70	2,770		
近畿運輸局	2,049,910	147,400	181,730	1,258,590	406,820	40,350	15,010	25,040	290	540	14,320	8,950	910	0		
中国運輸局	896,380	84,940	26,870	659,450	109,160	13,510	2,450	5,630	70	30	4,830	520	80	110		
四国運輸局	381,210	43,210	21,680	261,130	50,890	3,600	690	2,570	10	50	1,990	490	30	0		
九州運輸局	1,481,880	125,400	103,220	1,051,910	175,160	15,550	3,210	12,430	410	170	10,790	1,050	0	0		
沖縄総合事務局	424,460	1,970	190,940	162,620	58,060	10,700	170	14,440	10	12,710	390	1,330	0	0		

1)宿泊施設タイプ不詳を含む。
2)長野県は北陸信越運輸局、福井県は中部運輸局に含まれる。

参考第17表 施設所在地(47区分及び運輸局等)、宿泊施設タイプ(6区分)別実宿泊者数(従業者数10人以上の施設)並びに施設所在地(47区分及び運輸局等)、宿泊施設タイプ(6区分)別外国人実宿泊者数(人)

施設所在地(47区分 及び運輸局等)	宿泊施設タイプ(6区分)						宿泊施設タイプ(6区分)						
	旅館	リゾート ホテル	ビジネス ホテル	シティ ホテル	簡易宿所	会社・団体の 宿泊所	うち外国人 実宿泊者数 1)	旅館	リゾート ホテル	ビジネス ホテル	シティ ホテル	簡易宿所	会社・団体の 宿泊所
令和3年2月	10,837,630	1,171,070	6,654,710	1,490,690	158,890	48,940	88,730	1,630	4,280	50,490	31,000	1,120	210
01北海道	94,430	67,540	378,410	106,420	6,300	1,010	1,600	60	340	600	550	40	0
02青森県	129,740	19,490	94,410	9,930	770	200	550	20	30	410	90	0	-
03岩手県	193,410	47,220	191,950	22,800	1,910	200	550	0	60	200	280	10	0
04宮城県	243,120	47,060	14,040	18,010	12,040	660	990	10	40	810	120	10	0
05秋田県	118,640	9,740	57,990	12,940	1,670	40	230	10	30	110	30	0	0
06山形県	113,750	36,250	4,390	59,570	11,550	1,780	390	70	40	240	30	0	10
07福島県	251,510	42,430	30,840	11,040	660	730	1,200	60	0	1,110	40	0	0
08茨城県	181,680	14,070	155,880	9,320	400	530	700	0	0	610	90	0	0
09栃木県	196,200	44,100	24,870	118,860	6,290	240	610	20	0	570	10	0	0
10群馬県	187,050	68,880	23,390	84,510	1,040	680	1,030	160	100	730	30	0	0
11埼玉県	160,040	5,810	4,140	132,070	440	20	700	0	0	670	30	0	0
12千葉県	455,260	30,430	178,710	173,400	62,930	2,170	17,760	20	200	3,480	13,910	150	0
13東京都	1,376,600	18,440	4,060	960,170	30,720	9,180	20,690	20	160	12,690	7,500	270	50
14神奈川県	532,320	35,020	73,290	331,770	75,200	10,020	6,930	10	180	5,520	1,200	10	0
15新潟県	253,570	57,810	51,710	124,370	2,930	840	530	110	100	240	90	0	0
16富山県	75,100	9,340	3,130	57,630	4,150	20	370	0	0	340	20	0	10
17石川県	167,560	38,020	5,460	106,130	1,390	110	650	0	0	650	0	0	0
18福井県	83,620	23,070	8,090	46,360	5,660	440	220	0	0	200	10	0	0
19山梨県	122,220	16,960	19,770	77,900	2,250	490	480	10	40	410	0	20	0
20長野県	337,840	71,910	96,330	148,760	15,860	3,500	1,290	360	300	530	100	0	0
21岐阜県	115,430	25,490	12,820	68,800	2,530	1,420	990	40	40	920	40	0	0
22静岡県	466,220	111,350	91,460	228,650	24,890	4,600	1,560	180	220	1,120	30	10	0
23愛知県	386,600	11,390	271,000	75,240	6,030	2,260	2,730	60	0	1,700	60	60	100
24三重県	186,540	35,730	121,640	3,090	250	740	570	0	10	230	300	0	30
25滋賀県	111,960	19,200	15,050	62,950	1,420	80	360	0	0	340	10	0	0
26京都府	341,190	15,720	22,730	215,170	18,400	2,040	1,820	30	20	1,180	260	330	0
27大阪府	570,560	5,080	31,950	379,760	4,470	670	7,830	10	430	4,240	3,020	130	0
28兵庫県	352,150	65,110	54,470	169,220	58,980	1,670	2,090	50	20	1,640	380	0	0
29奈良県	54,040	8,180	4,950	25,670	14,720	520	250	90	10	90	70	0	0
30和歌山県	99,820	20,960	26,600	45,640	1,610	770	140	0	30	90	20	0	0
31鳥取県	80,970	17,030	4,960	50,150	7,480	1,340	270	10	0	250	10	0	-
32島根県	93,600	21,250	2,030	65,310	4,760	30	180	0	10	130	20	10	0
33岡山県	150,360	9,100	3,530	117,020	19,130	1,570	1,110	10	10	1,080	10	0	0
34広島県	235,790	11,360	8,390	163,350	46,460	860	1,010	10	10	610	350	30	10
35山口県	112,150	16,150	2,920	85,270	7,260	410	320	10	0	300	10	0	0
36徳島県	53,340	8,060	8,180	31,760	4,440	790	200	0	0	170	10	20	0
37香川県	73,040	7,380	4,720	45,650	14,530	760	180	0	30	130	10	0	0
38愛媛県	97,830	16,690	1,810	65,790	12,600	520	930	0	0	530	400	0	0
39高知県	64,470	7,680	6,610	44,960	580	40	40	0	10	30	0	0	-
40福岡県	339,620	13,620	10,770	240,960	65,350	1,820	1,930	0	50	1,620	250	0	0
41佐賀県	55,690	11,850	5,460	33,190	4,620	580	140	0	30	90	20	0	0
42長崎県	120,040	5,310	14,470	83,570	15,190	40	2,640	50	10	2,520	60	0	0
43熊本県	164,560	24,510	7,940	118,340	11,300	320	270	10	0	250	10	0	0
44大分県	139,080	27,200	11,160	89,230	10,810	290	560	90	20	380	70	0	0
45宮崎県	122,050	7,510	20,180	84,870	8,320	10	240	20	20	200	0	0	0
46鹿児島県	180,850	17,110	14,190	101,530	17,180	690	370	10	10	230	130	0	0
47沖縄県	1,350	103,700	117,970	36,030	7,120	170	2,550	10	1,750	280	510	0	0
運輸局等(再掲) 2)	654,120	94,430	378,410	106,420	6,300	1,010	1,600	60	340	600	550	40	0
北海道運輸局	1,050,170	228,630	83,480	631,040	17,330	3,420	3,910	170	190	2,880	630	20	10
東北運輸局	3,211,370	233,710	2,034,600	535,420	56,930	20,320	46,900	240	680	24,690	22,780	460	50
関東運輸局	834,070	177,090	156,640	436,890	52,170	5,470	2,850	480	390	1,760	210	0	10
北陸信越運輸局	1,238,420	216,330	148,870	736,420	111,390	9,020	6,080	280	230	4,180	1,190	70	130
近畿運輸局	1,529,720	134,260	155,760	898,410	306,950	5,240	12,500	180	510	7,580	3,760	470	0
中国運輸局	672,870	74,890	21,830	481,090	85,100	1,040	2,870	40	20	2,370	400	40	10
四国運輸局	286,680	39,820	19,360	186,160	38,170	630	1,350	10	40	860	420	20	0
九州運輸局	1,091,890	107,120	84,180	751,680	132,770	2,620	6,140	170	130	5,290	550	0	0
沖縄総合事務局	266,330	1,350	103,700	117,970	7,120	170	2,550	10	1,750	280	510	0	0

1)宿泊施設タイプ不詳を含む。
2)長野県は北陸信越運輸局、福井県は中部運輸局に含まれる。

参考第18表 施設所在地(47区分及び運輸局等)、従業員数(3区分)、宿泊目的割合(2区分)別定員稼働率
並びに施設タイプ(6区分)別定員稼働率(従業員数10人以上の施設)

施設所在地(47区分 及び運輸局等)	従業員数(3区分)、宿泊目的割合(2区分)				宿泊施設タイプ(6区分)						会社・団体の 宿泊所							
	10~29人		30~99人		1)	観光目的の 宿泊者が 50%以上	観光目的の 宿泊者が 50%未満	観光目的の 宿泊者が 50%未満	観光目的の 宿泊者が 50%未満	リゾート ホテル		ビジネス ホテル	シティ ホテル	簡易宿所				
	定員稼働率 1)、2)	観光目的の 宿泊者が 50%以上	観光目的の 宿泊者が 50%未満	1)											観光目的の 宿泊者が 50%以上	観光目的の 宿泊者が 50%未満		
令和3年2月	18.1	11.4	27.4	21.2	11.4	28.8	18.6	11.8	11.0	28.8	12.7	10.9	9.1	10.9	28.2	16.4	6.5	
01北海道	16.7	11.4	26.6	21.3	14.3	27.3	16.9	11.0	28.0	28.0	12.0	10.2	9.6	9.7	26.5	14.0	3.8	
02青森県	26.2	15.2	35.3	29.4	19.6	35.7	26.8	13.1	36.1	36.1	11.8	11.3	11.7	13.0	38.2	22.6	5.7	
03岩手県	25.0	14.5	38.1	28.2	13.5	34.8	26.3	16.2	41.2	41.2	15.2	12.0	16.6	10.9	45.3	35.2	8.2	
04宮城県	21.1	9.6	33.0	25.4	6.7	31.4	23.5	9.6	37.9	37.9	11.0	10.9	9.7	7.2	36.9	19.9	8.4	
05秋田県	24.5	14.4	36.9	27.0	14.6	37.1	22.0	14.0	37.5	37.5	22.4	15.7	14.8	23.7	41.6	38.6	5.1	
06山形県	19.2	9.3	34.4	21.1	11.5	34.5	18.3	9.0	33.7	33.7	14.5	3.1	10.5	7.8	37.2	32.3	48.1	
07福島県	20.3	8.5	38.9	26.1	6.7	38.1	19.7	9.7	41.7	41.7	9.5	8.7	8.3	11.0	41.6	55.9	16.9	
08茨城県	26.5	7.3	36.9	25.5	2.3	33.0	28.4	9.2	44.1	44.1	20.1	20.1	6.2	18.3	38.1	18.9	1.9	
09栃木県	17.0	11.2	33.0	17.3	6.5	36.1	16.9	9.6	31.5	31.5	4.9	3.7	7.6	6.3	33.5	20.8	13.2	
10群馬県	14.8	10.5	35.7	25.4	12.5	52.2	16.9	14.7	22.4	22.4	5.2	5.2	11.0	10.2	40.8	28.4	6.8	
11埼玉県	30.3	10.5	35.7	35.9	4.7	41.1	27.1	11.8	33.9	33.9	26.2	23.7	10.7	10.0	38.2	23.7	8.1	
12千葉県	15.7	11.0	24.4	21.2	9.6	31.4	17.0	11.8	26.6	26.6	12.5	11.0	8.6	12.2	23.8	22.1	0.2	
13東京都	19.9	17.2	22.0	24.2	21.0	26.0	21.1	20.3	21.6	21.6	14.4	13.3	18.8	4.0	24.6	14.3	14.5	
14神奈川県	22.5	16.4	28.6	24.5	15.5	31.0	23.7	18.7	27.3	27.3	17.9	15.6	12.5	18.2	31.6	16.1	12.5	
15新潟県	20.1	12.5	34.3	23.1	9.0	36.8	16.0	10.2	31.1	31.1	22.8	19.8	10.6	16.9	37.0	27.9	8.0	
16富山県	15.8	5.6	25.6	20.5	5.9	29.0	13.3	5.3	23.7	23.7	9.4	6.0	5.0	7.3	26.7	14.9	14.6	
17石川県	14.9	10.2	27.2	19.8	12.7	29.7	13.6	10.2	26.5	26.5	7.7	6.5	7.1	9.1	24.9	16.6	4.9	
18福井県	18.8	10.0	36.5	21.4	6.7	36.3	20.9	12.2	36.6	36.6	8.6	8.6	8.6	20.9	40.3	22.0	2.1	
19山梨県	12.4	5.6	38.4	14.1	4.8	34.4	12.5	6.1	45.4	45.4	6.2	5.9	3.9	7.0	33.6	21.0	8.2	
20長野県	15.3	11.3	31.9	13.6	8.3	30.9	15.5	11.5	34.2	34.2	19.2	17.9	8.6	14.2	35.8	29.5	3.4	
21岐阜県	16.1	8.5	38.1	20.8	10.6	39.2	16.7	8.6	40.1	40.1	5.4	5.4	6.6	9.3	38.9	12.5	10.8	
22静岡県	17.8	11.5	31.2	21.2	12.4	29.8	18.4	12.0	37.5	37.5	11.8	9.9	12.5	11.1	35.5	18.7	3.4	
23愛知県	19.1	11.6	22.7	23.2	12.1	25.6	16.9	13.5	19.3	19.3	12.7	8.0	7.4	7.0	23.0	21.7	14.9	
24三重県	20.1	10.4	38.7	27.7	11.2	41.1	21.6	13.1	36.3	36.3	7.6	7.0	9.6	8.8	40.1	20.4	13.9	
25滋賀県	21.6	13.3	35.7	26.4	13.0	36.1	21.4	11.4	34.0	34.0	15.6	14.6	12.0	14.6	38.0	20.2	3.9	
26京都府	11.3	10.6	12.9	10.6	10.3	11.3	13.0	11.3	11.8	11.8	10.5	10.7	3.1	10.4	14.6	10.6	7.5	
27大阪府	14.1	11.9	16.5	16.0	14.3	18.0	15.0	14.3	17.7	17.7	10.2	9.4	6.3	9.5	16.6	11.5	4.2	
28兵庫県	19.5	13.9	27.1	21.2	8.2	30.8	20.3	14.0	26.6	26.6	16.6	17.1	12.1	16.4	32.4	18.8	9.4	
29奈良県	14.4	11.3	28.7	12.2	7.0	28.7	18.9	16.7	29.7	29.7	12.8	12.8	6.2	17.4	29.9	14.9	1.4	
30和歌山県	15.9	11.0	39.1	21.8	9.6	45.6	14.5	12.2	24.9	24.9	12.2	9.0	39.8	7.7	12.8	41.0	5.8	
31鳥取県	20.2	6.7	42.4	31.2	9.0	37.4	16.5	7.4	37.6	37.6	2.6	1.4	7.6	8.7	43.9	31.6	15.3	
32島根県	23.6	10.6	38.2	25.4	9.3	34.4	24.4	13.0	46.2	46.2	3.9	3.9	20.0	20.0	38.6	35.8	7.3	
33岡山県	27.0	7.4	37.1	32.4	5.1	39.0	23.7	8.6	35.5	35.5	14.0	14.0	7.6	7.8	39.3	26.9	0.2	
34広島県	21.9	10.1	28.4	21.5	11.4	26.3	21.1	8.5	33.0	33.0	11.2	11.2	28.6	10.4	31.5	28.6	4.1	
35山口県	25.8	11.0	42.9	32.9	11.5	45.8	24.0	11.9	43.5	43.5	11.8	8.0	7.8	11.0	47.6	19.8	3.9	
36徳島県	20.9	11.4	38.3	19.7	6.1	38.9	25.0	13.4	37.1	37.1	19.1	19.1	9.3	16.5	39.2	25.2	2.5	
37香川県	16.0	4.5	29.2	16.0	3.0	26.0	20.5	7.1	34.8	34.8	8.7	3.0	5.2	4.3	29.2	24.4	2.8	
38愛媛県	21.8	9.1	30.8	26.7	11.2	31.5	20.5	8.7	33.9	33.9	16.1	8.3	9.6	14.0	33.6	19.7	3.8	
39高知県	20.9	10.0	32.5	23.4	7.2	30.5	20.5	12.0	45.9	45.9	14.2	10.5	6.5	12.4	36.0	25.0	2.7	
40福岡県	18.6	11.9	22.3	21.2	13.1	23.7	17.9	13.5	21.3	21.3	13.9	7.4	10.5	6.0	22.9	17.9	4.4	
41佐賀県	20.5	8.9	38.4	21.2	8.2	36.7	23.4	8.7	45.9	45.9	10.6	10.8	8.1	11.0	52.4	22.7	4.2	
42長崎県	17.3	5.8	35.6	23.6	7.8	33.7	16.7	4.5	39.6	39.6	6.6	6.2	2.7	5.9	38.2	21.1	0.0	
43熊本県	19.0	7.5	32.0	23.4	11.6	30.6	18.2	5.2	35.2	35.2	9.7	7.5	8.8	3.7	34.2	21.4	2.4	
44大分県	17.5	8.1	30.9	23.6	13.0	30.1	17.2	9.3	32.2	32.2	5.2	2.3	11.7	4.1	32.2	26.8	3.5	
45宮崎県	25.4	15.4	34.0	23.3	7.7	31.4	30.0	22.2	38.8	38.8	19.5	15.9	15.4	15.9	36.4	27.2	4.4	
46鹿児島県	21.4	10.3	33.7	25.1	9.9	31.8	22.3	9.7	37.4	37.4	12.7	11.4	26.8	11.1	36.7	20.7	3.2	
47沖縄県	13.6	11.8	24.1	15.9	11.7	24.3	13.5	11.8	24.6	24.6	12.0	11.9	16.8	10.5	21.4	13.4	0.8	
運輸局等(再掲) ³⁾																		
北海道運輸局	16.7	11.4	26.6	21.3	14.3	27.3	16.9	11.0	28.0	28.0	12.0	10.2	9.6	9.7	26.5	14.0	8.5	
東北運輸局	22.0	10.9	36.0	25.9	10.9	35.1	22.7	11.6	38.4	38.4	11.9	9.9	11.1	10.6	39.8	30.2	7.9	
関東運輸局	19.2	12.9	26.1	23.3	13.4	30.1	14.1	11.6	26.7	26.7	13.5	15.5	8.8	11.3	28.0	15.6	10.7	
北陸信越運輸局	16.4	10.8	28.6	22.7	9.1	32.1	14.9	10.4	29.6	29.6	17.2	15.3	8.4	14.5	31.3	22.4	2.9	
中部運輸局	18.4	10.8	28.6	22.7	11.1	29.9	15.5	12.0	29.5	29.5	10.5	8.3	9.9	10.3	30.5	20.6	6.6	
近畿運輸局	14.6	11.7	19.2	15.2	11.1	19.5	15.7	12.0	21.1	21.1	12.0	11.9	7.9	12.7	19.2	12.6	5.7	
中国運輸局	23.6	9.3	34.7	26.9	9.9	34.8	22.0	9.7	37.3	37.3	16.5	6.6	8.0	10.2	37.8	21.9	4.8	
四国運輸局	19.6	8.3	31.6	21.8	6.0	30.8	19.5	9.5	35.8	35.8	13.6	9.3	7.6	9.3	33.6	23.0	3.2	
九州運輸局	19.3	9.3	28.9	22.8	10.8	28.7	19.5	9.2	31.3	31.3	10.9	8.0	20.2	7.0	30.6	19.9	2.7	
沖縄総合事務局	13.6	11.8	24.1	15.9	11.7	24.3	13.5	11.8	24.6	24.6	12.0	11.9	16.8	10.5	21.4	13.4	14.5	

1) 宿泊目的割合不詳を含む。

2) 宿泊施設タイプ不詳を含む。

3) 長野県は北陸信越運輸局、福井県は中部運輸局に含まれる。

参考第19表 施設所在地(47区分及び運輸局等)、従業者数(3区分)、宿泊目的割合(2区分)別利用客室数
並びに施設タイプ(6区分)別利用客室数(従業者数10人以上の施設)

(室)

施設所在地(47区分 及び運輸局等)	従業者数(3区分)、宿泊目的割合(2区分)				宿泊施設タイプ(6区分)												
	10~29人		30~99人		旅館	リゾート ホテル	ビジネス ホテル	シティ ホテル	簡易宿所	会社・団体の 宿泊所							
	1)	観光目的の 宿泊者が 50%以上	1)	観光目的の 宿泊者が 50%以上													
令和3年2月	11,021,570	3,032,770	7,975,940	5,358,400	960,560	4,387,100	4,090,610	1,181,680	2,907,780	890,530	681,060	743,100	759,010	7,816,430	1,482,150	154,690	60,100
01北海道	678,540	245,040	433,500	302,310	76,650	225,660	242,490	84,830	157,670	83,560	50,170	63,640	49,250	453,900	105,810	4,700	1,250
02青森県	145,240	38,880	116,380	73,610	15,910	57,700	69,140	9,630	57,510	3,330	1,170	12,550	3,340	118,930	9,960	2,460	-
03岩手県	191,230	38,880	152,350	79,650	7,290	72,360	99,140	24,530	74,620	7,060	5,380	31,330	11,740	120,980	24,480	4,460	190
04宮城県	112,450	23,040	89,410	65,360	9,700	55,660	40,600	11,280	29,310	2,060	4,430	20,350	5,550	197,510	20,800	13,280	430
05秋田県	123,750	22,030	101,720	67,400	13,090	54,300	42,200	7,990	34,210	950	13,210	22,180	2,700	79,650	13,530	110	30
06山形県	291,260	46,320	244,940	179,840	10,850	168,990	89,860	17,920	71,940	17,550	4,010	33,450	20,400	114,490	18,750	2,550	1,630
07福島県	203,810	11,940	191,870	109,640	1,130	108,510	102,340	9,210	93,120	10,850	9,240	8,220	980	185,080	9,090	160	270
08茨城県	185,650	43,620	142,040	76,100	10,760	65,350	100,410	27,880	72,530	4,160	27,420	24,720	13,980	138,160	7,220	1,470	150
09栃木県	148,610	51,720	96,900	84,000	20,330	66,570	58,520	25,290	33,230	6,100	6,100	33,620	12,900	92,710	9,220	4,400	400
10群馬県	184,750	8,440	176,320	86,400	790	85,610	78,100	6,530	71,560	1,120	19,140	3,110	2,160	160,910	17,610	950	10
11埼玉県	418,850	141,640	277,210	145,720	23,690	122,030	129,000	41,830	87,170	76,120	68,010	16,770	107,550	213,870	73,140	6,160	1,370
12千葉県	1,445,870	461,510	984,360	687,080	154,720	529,550	445,440	151,760	293,690	158,320	138,320	13,600	2,660	1,039,600	329,460	42,210	17,990
13東京都	491,620	131,440	360,180	228,610	43,470	185,140	177,800	42,420	135,380	45,540	39,660	19,500	39,600	358,290	60,190	9,380	4,660
14神奈川県	232,140	56,910	175,230	109,790	12,150	97,640	76,200	23,750	52,460	21,010	25,140	31,610	28,630	148,600	18,730	3,490	1,080
15新潟県	84,150	8,420	75,730	46,020	2,290	33,340	33,340	3,700	28,300	4,790	3,700	4,510	1,320	73,450	4,410	10	460
16富山県	150,870	63,490	87,370	78,860	25,310	53,550	60,020	30,050	29,970	8,130	3,850	19,880	3,720	110,390	15,140	1,680	50
17石川県	80,280	17,370	62,910	31,520	2,770	28,750	45,280	11,130	34,150	3,470	3,470	5,120	5,120	57,460	5,670	130	0
18福井県	110,430	26,990	83,440	54,910	8,040	46,870	49,810	13,680	36,130	5,270	4,40	8,680	11,040	86,970	1,830	1,580	340
19山梨県	278,360	123,890	154,470	123,260	41,790	81,470	108,910	48,620	60,280	46,190	12,720	36,580	60,740	17,270	800	1,670	800
20長野県	116,780	29,450	87,330	67,120	14,370	52,750	45,030	10,780	34,240	4,630	3,40	12,850	7,200	91,210	3,100	1,210	1,200
21岐阜県	423,830	130,560	293,270	189,120	39,130	149,990	182,270	61,220	121,050	52,440	30,200	21,270	54,080	279,910	23,830	1,440	2,840
22静岡県	435,040	67,610	367,430	256,320	21,970	227,520	132,020	32,780	99,240	46,700	12,860	10,180	6,150	328,350	77,870	7,940	4,550
23愛知県	180,920	43,290	137,630	94,570	12,950	81,630	74,970	21,140	53,840	9,210	2,060	17,200	14,740	144,010	3,980	290	690
24三重県	104,530	29,790	74,740	54,310	8,660	45,650	34,150	7,110	27,030	16,070	2,160	8,750	7,870	76,730	10,170	820	190
25滋賀県	304,590	200,800	103,790	177,910	73,760	104,140	118,900	83,250	35,650	43,790	45,390	9,160	22,650	240,430	60,240	15,240	1,470
26京都府	608,090	230,680	377,410	267,750	103,230	164,520	240,020	74,360	165,660	100,320	53,080	47,240	2,590	426,060	150,240	6,540	470
27大阪府	320,270	96,510	223,760	130,700	12,320	118,380	120,900	30,920	89,980	68,670	15,400	30,800	29,530	199,740	53,090	1,010	6,090
28兵庫県	48,220	27,940	20,270	9,000	4,900	13,940	19,440	1,410	6,330	5,840	3,040	4,310	3,040	28,130	12,310	430	0
29奈良県	90,980	35,700	55,290	53,030	11,590	41,440	24,620	14,130	10,490	9,980	3,360	13,210	16,780	53,680	5,430	1,420	460
30和歌山県	73,550	9,470	64,090	44,740	3,390	41,350	27,700	5,600	22,100	1,120	480	8,450	3,430	51,240	9,260	1,170	-
31鳥取県	95,110	15,760	79,350	53,390	5,120	48,270	41,080	9,990	31,080	640	-	12,310	2,000	73,100	6,910	270	510
32徳島県	177,030	10,340	166,680	101,930	1,460	100,470	68,440	6,900	61,540	6,660	4,680	7,900	2,100	147,090	19,090	840	0
33岡山県	248,800	30,260	218,540	131,510	15,830	115,670	73,310	10,280	63,030	43,980	4,140	39,840	6,190	185,280	42,810	6,620	1,410
34広島県	131,760	21,890	109,870	71,890	8,110	63,780	52,430	11,210	41,220	7,440	4,860	8,820	1,330	113,700	7,130	670	120
35山口県	49,130	11,810	37,320	27,650	2,770	24,780	16,120	3,580	12,540	5,370	5,370	4,120	3,730	37,940	2,910	350	60
36徳島県	80,300	7,160	73,140	36,420	1,870	34,650	35,780	4,140	31,640	1,250	6,860	3,830	2,310	59,470	14,010	680	0
37香川県	100,350	10,500	89,850	47,180	3,390	43,790	39,120	4,800	34,320	14,050	2,310	11,740	8,090	78,300	12,220	360	310
38愛媛県	72,500	15,140	57,370	46,900	3,460	43,440	16,940	7,200	9,740	8,670	4,480	5,220	3,680	52,520	10,740	330	-
39高知県	384,040	70,600	313,440	202,870	24,330	178,540	133,070	36,360	96,710	48,100	38,190	9,910	5,850	292,580	67,210	2,700	1,530
40福岡県	62,420	10,690	51,730	33,530	4,520	29,010	25,320	3,270	22,050	3,570	670	6,150	4,220	47,150	4,120	780	0
41佐賀県	144,690	22,560	122,120	76,280	7,540	68,750	60,290	7,960	52,330	8,110	7,070	3,630	11,180	108,790	18,380	2,670	50
42長崎県	173,990	25,120	148,870	87,670	9,820	77,850	76,890	7,690	66,680	9,430	5,100	13,710	4,890	142,700	11,250	1,150	290
43熊本県	143,510	26,640	116,870	91,500	12,880	78,620	43,800	10,410	33,390	3,350	4,870	13,410	8,300	111,820	9,630	220	120
44大分県	124,220	23,290	99,720	53,640	3,760	49,820	62,140	11,260	47,790	8,240	1,870	8,990	9,680	96,490	7,570	1,490	0
45鹿児島県	170,550	32,860	136,660	83,280	7,880	74,360	70,150	11,540	58,610	17,100	13,430	10,600	15,040	126,380	17,980	4,420	120
46沖縄県	201,890	201,890	93,340	115,040	52,060	62,980	93,790	66,970	26,810	82,860	3,540	1,070	106,730	138,650	44,220	4,520	40
運輸局等(再掲)3)																	
北海道運輸局	678,540	245,040	433,500	302,310	76,650	225,660	242,490	84,830	157,670	83,560	50,170	63,640	49,250	453,900	105,810	4,700	1,250
東北運輸局	1,131,220	202,070	929,150	593,970	61,470	532,500	494,310	89,200	365,100	82,950	31,540	145,070	53,830	804,290	100,220	19,950	7,870
関東運輸局	3,189,590	877,280	2,309,510	1,413,470	262,940	1,147,730	1,141,400	318,590	822,810	295,570	298,970	128,210	190,160	2,275,590	507,790	62,330	25,190
北陸運輸局	745,510	252,700	492,810	357,930	81,550	276,380	278,470	107,460	171,010	109,110	63,690	45,420	94,410	493,740	55,560	5,980	3,250
中部運輸局	1,236,840	288,280	940,760	638,660	91,200	540,630	479,570	137,050	342,520	118,610	60,030	57,610	113,860	900,950	114,450	11,010	9,290
近畿運輸局	1,512,680	621,420	891,260	706,640	218,560	488,080	558,020	222,880	335,140	179,980	68,050	68,840	92,050	1,024,770	292,880	25,460	8,680
中国運輸局	726,240	87,720	638,530	403,450	33,920	369,540	262,950	43,980	218,970	59,840	9,820	50,020	17,370	570,400	85,180	9,380	2,040
四国運輸局	302,420	44,610															

参考第20表 施設所在地(47区分及び運輸局等)、従業員数(3区分)、宿泊目的割合(2区分)別客室稼働率
並びに施設所在地(47区分及び運輸局等)、宿泊施設タイプ(6区分)別客室稼働率(従業員数10人以上の施設)

施設所在地(47区分 及び運輸局等)	従業員数(3区分)、宿泊目的割合(2区分)					宿泊施設タイプ(6区分)						会社・団体の 宿泊所			
	客室稼働率 1)、2)	10～29人		30～99人		100人以上	リゾート ホテル	ビジネス ホテル	シティ ホテル	簡易宿所					
		1)	観光目的の 宿泊者が 50%未満	観光目的の 宿泊者が 50%以上	1)						観光目的の 宿泊者が 50%未満		観光目的の 宿泊者が 50%以上		
令和3年2月	30.5	35.3	22.1	40.9	30.9	21.0	38.3	20.4	17.6	25.9	17.4	38.7	24.4	15.4	12.9
01北海道	28.1	19.3	26.1	41.2	28.5	18.9	39.1	19.0	15.8	28.9	14.5	37.6	21.1	15.9	14.4
02青森県	42.4	28.6	41.3	47.8	43.7	25.0	50.0	14.9	13.9	18.5	18.1	51.0	32.6	8.8	-
03岩手県	45.7	27.0	29.8	52.6	47.3	30.6	57.8	26.2	17.9	66.7	19.0	57.3	48.9	26.4	20.4
04宮城県	36.0	20.4	14.8	39.5	20.8	20.8	47.6	21.9	21.8	24.0	14.7	44.1	29.7	41.0	14.2
05秋田県	43.1	27.3	32.0	54.2	37.4	23.7	48.1	33.7	31.3	35.0	39.2	53.6	43.7	13.3	3.2
06山形県	36.8	18.5	40.1	49.9	33.9	17.6	43.2	32.7	6.7	45.6	13.7	46.7	42.2	2.3	64.3
07福島県	39.7	17.1	16.0	54.0	38.1	18.4	52.0	18.5	16.6	37.5	16.7	54.7	61.5	16.5	12.1
08茨城県	45.1	17.8	49.8	6.1	48.3	21.6	55.0	27.2	26.9	27.2	16.6	51.7	25.0	4.1	23.7
09栃木県	29.9	14.2	45.3	33.7	32.4	19.7	42.9	10.6	7.1	25.8	16.8	46.4	25.8	19.6	2.1
10群馬県	32.5	21.0	45.9	57.1	30.1	26.5	33.4	9.2	9.2	-	21.6	49.2	34.7	22.0	9.0
11埼玉県	41.8	44.7	11.9	52.6	36.7	17.5	40.8	34.1	36.2	34.0	12.4	47.3	30.9	10.0	0.4
12千葉県	28.7	19.1	38.9	48.1	30.2	20.7	38.6	21.8	17.9	29.1	21.0	37.8	34.3	13.7	5.1
13東京都	27.9	24.6	30.0	31.8	28.5	29.8	27.8	19.4	17.7	21.5	32.6	33.6	19.8	18.8	21.0
14神奈川県	34.4	26.5	38.7	43.4	34.2	28.5	36.4	27.6	25.9	29.8	24.0	42.0	26.8	18.6	8.5
15新潟県	34.4	21.9	42.3	44.5	32.2	22.6	39.8	29.5	22.5	40.1	23.0	44.4	34.0	21.1	19.8
16富山県	26.8	10.8	32.1	34.8	23.6	10.0	31.1	17.3	13.2	19.1	9.3	33.1	18.8	0.1	17.9
17石川県	26.3	19.9	30.1	36.7	25.6	20.7	33.6	15.3	13.9	19.2	15.3	32.5	23.1	11.5	3.6
18福井県	37.7	22.2	46.9	44.7	41.1	27.5	49.0	17.9	17.9	-	19.1	39.6	29.8	4.1	0.0
19山梨県	26.4	10.3	53.6	29.2	26.9	10.5	65.5	12.8	12.1	41.4	10.6	48.5	29.1	10.2	13.2
20長野県	27.8	19.4	43.0	42.7	27.5	18.7	44.1	28.4	25.6	39.9	20.1	45.2	41.0	2.7	7.3
21岐阜県	29.8	14.4	46.8	34.9	32.8	15.6	50.1	7.5	7.6	6.3	11.7	47.3	17.9	22.1	9.6
22静岡県	32.5	22.2	41.5	40.2	32.9	21.2	47.1	23.1	20.7	28.4	19.6	44.3	26.9	8.1	5.4
23愛知県	28.7	20.0	31.0	35.8	25.2	23.3	25.9	19.7	13.8	23.5	14.4	30.9	29.1	15.9	27.6
24三重県	34.6	19.8	45.2	43.3	36.2	25.5	43.4	13.0	11.4	31.9	19.2	46.3	23.9	28.7	12.7
25滋賀県	37.5	27.1	44.3	43.6	31.2	25.4	40.0	27.5	25.9	47.1	14.8	47.1	33.2	9.4	3.8
26京都府	20.9	17.3	30.2	30.2	21.9	19.0	30.2	15.5	15.6	-	14.0	27.1	15.6	13.4	12.1
27大阪府	21.2	18.5	23.5	22.6	21.3	16.8	25.3	15.4	15.1	15.8	12.6	23.2	18.0	16.5	6.7
28兵庫県	32.6	26.7	36.4	41.4	33.4	28.1	35.7	26.1	29.6	20.1	25.2	41.7	28.3	4.3	14.4
29奈良県	29.1	21.9	53.3	29.4	34.1	30.9	43.5	19.2	19.2	-	14.4	41.4	25.6	6.0	0.0
30和歌山県	33.6	20.5	57.1	23.7	28.3	23.3	39.7	18.7	15.4	50.5	16.0	58.7	53.3	16.7	20.3
31鳥取県	36.9	13.8	49.0	46.3	32.3	15.4	44.8	6.5	3.6	16.9	16.1	49.6	39.7	52.2	-
32島根県	42.4	22.0	52.0	50.6	41.6	24.1	54.4	9.0	9.0	32.3	27.5	51.6	47.1	28.9	29.5
33岡山県	45.0	14.2	52.0	54.8	41.7	16.7	50.2	22.0	12.5	32.3	11.6	55.1	33.5	11.4	0.2
34広島県	36.1	20.9	40.3	36.8	36.1	15.9	45.8	34.4	16.0	39.1	17.4	43.1	38.7	12.6	10.5
35山口県	43.8	23.7	52.8	54.8	42.4	23.3	54.4	23.5	16.5	30.3	14.5	56.0	29.7	14.7	1.8
36徳島県	38.3	20.9	52.0	55.9	36.2	27.0	45.7	28.0	28.0	-	17.1	54.0	25.7	8.0	1.4
37香川県	31.0	8.9	40.8	37.0	39.6	12.2	48.6	18.8	5.6	33.1	7.0	41.3	34.8	12.1	0.4
38愛媛県	32.9	15.4	38.0	37.7	33.3	12.9	42.8	26.7	18.8	29.1	15.5	40.0	27.7	12.1	8.1
39高知県	39.0	23.5	47.1	43.9	36.3	27.1	48.6	26.6	22.3	33.4	27.0	47.5	43.3	7.8	-
40福岡県	27.5	20.8	29.7	30.9	27.5	22.4	27.6	21.1	11.1	27.6	18.6	30.0	27.1	10.3	18.3
41佐賀県	37.7	18.6	47.9	44.9	43.0	17.4	55.1	20.0	20.0	19.7	17.0	60.7	32.3	4.9	0.0
42長崎県	32.5	11.8	48.0	47.2	33.2	10.3	50.1	10.4	9.6	24.0	10.5	48.3	33.5	42.6	1.6
43熊本県	33.8	14.5	43.7	45.5	31.7	11.2	44.1	17.4	14.3	23.2	7.5	45.0	30.0	8.6	6.9
44大分県	30.6	14.7	40.5	34.5	31.1	15.5	45.3	12.9	6.2	47.8	8.5	41.2	40.3	6.7	5.7
45宮崎県	43.0	30.4	48.9	42.4	49.3	46.6	53.1	23.2	26.3	3.5	39.1	23.2	48.9	18.1	1.2
46鹿児島県	34.8	18.3	44.4	44.3	35.3	16.4	45.7	20.2	18.4	32.2	16.2	45.9	29.1	5.7	12.3
47沖縄県	24.1	21.1	34.9	34.6	24.1	21.5	34.8	21.1	20.6	42.1	18.8	31.1	25.2	14.9	1.6
運輸局等(再掲) ³⁾															
北海道運輸局	28.1	19.3	38.5	41.2	28.5	18.9	39.1	19.0	15.8	28.9	14.5	37.6	21.1	15.9	14.4
東北運輸局	39.9	21.7	48.8	44.1	40.5	22.6	50.2	22.7	18.1	38.7	17.6	50.6	41.4	26.5	29.2
関東運輸局	30.5	19.7	36.2	36.9	31.5	24.4	35.4	20.6	17.7	24.7	16.5	38.7	22.5	17.4	13.5
北陸信越運輸局	29.1	19.5	39.0	41.7	27.6	19.2	38.4	25.7	19.9	33.9	20.3	39.4	29.8	9.0	10.1
中部運輸局	31.3	20.2	37.7	35.8	31.3	22.0	37.9	18.7	15.2	24.9	17.5	38.9	27.9	14.3	10.7
近畿運輸局	24.4	19.5	29.8	33.2	24.8	19.9	29.6	18.3	17.6	16.1	19.6	29.1	19.5	12.7	12.6
中国運輸局	40.2	19.5	47.2	44.0	38.9	18.9	49.5	27.9	12.6	36.7	17.1	49.8	37.1	14.1	9.0
四国運輸局	34.4	16.6	42.3	37.0	35.5	17.8	45.8	18.1	14.6	31.0	16.4	33.6	33.1	10.0	4.3
九州運輸局	31.9	17.7	38.6	39.0	32.3	17.8	40.3	18.3	13.5	27.7	12.1	39.6	29.8	11.7	9.8
沖縄総合事務局	24.1	21.1	34.9	34.6	24.1	21.5	34.8	21.1	20.6	42.1	18.8	31.1	25.2	14.9	1.6

1) 宿泊目的割合不詳を含む。

2) 宿泊施設タイプ不詳を含む。

3) 長野県は北陸信越運輸局、福井県は中部運輸局に含まれる。

参考第2表 施設所在地(47区分及び運輸局等)、宿泊目的割合(2区分)、居住地(2区分) 別延べ宿泊者数(従業者数10人以上の施設)
(人泊)

施設所在地(47区分 及び運輸局等)	延べ 宿泊者数 (1、2)		宿泊目的割合(2区分) 居住地(2区分)				観光目的の宿泊者が50%未満			
			観光目的の宿泊者が50%以上		観光目的の宿泊者が50%未満		観光目的の宿泊者が50%以上		観光目的の宿泊者が50%未満	
			県内 1)	県外 1)	2)	県外 2)	県内 2)	県外 2)	県内 2)	県外 2)
令和3年2月	14,536,980	4,627,100	9,238,840	5,220,430	1,823,000	3,189,060	9,294,900	2,799,310	6,033,580	
01北海道	913,850	585,570	299,330	396,650	255,290	137,950	517,190	330,280	161,380	
02青森県	176,100	79,190	81,720	46,170	24,660	18,850	129,930	54,520	62,880	
03岩手県	247,450	148,390	79,570	79,570	46,940	32,410	167,880	51,910	115,980	
04宮城県	340,670	130,740	204,570	79,380	50,830	28,550	261,290	79,910	176,020	
05秋田県	150,360	76,700	73,660	48,380	39,580	8,800	101,980	37,120	64,860	
06山形県	167,480	42,270	111,110	49,230	17,270	27,640	118,250	25,000	83,480	
07福島県	361,700	109,680	238,510	93,430	23,550	64,260	268,270	86,130	174,250	
08茨城県	231,470	49,000	155,350	22,500	6,060	16,170	208,970	42,940	139,170	
09栃木県	245,900	60,130	176,060	84,500	21,510	53,590	161,400	38,620	122,460	
10群馬県	106,460	50,250	160,710	108,970	23,090	85,320	107,500	27,150	75,390	
11埼玉県	218,710	60,760	142,220	16,150	7,030	9,120	202,550	53,730	133,100	
12千葉県	598,980	161,040	408,310	273,130	68,800	192,190	325,860	92,230	216,120	
13東京都	1,893,630	740,150	1,062,720	681,140	292,260	356,890	1,208,800	446,540	708,490	
14神奈川県	669,660	247,140	379,880	239,770	97,930	124,500	429,900	149,210	255,380	
15新潟県	329,020	99,980	209,240	132,530	37,230	84,140	196,490	62,750	125,100	
16富山県	101,100	27,030	74,080	17,450	10,340	7,100	83,660	16,690	66,970	
17石川県	213,790	41,680	165,640	106,200	31,010	73,650	107,590	10,670	91,990	
18福井県	108,510	21,390	79,370	38,210	12,450	25,690	70,300	8,950	53,680	
19山梨県	147,880	24,760	113,770	8,310	44,370	94,510	16,450	69,400	16,450	
20長野県	455,750	97,380	354,540	272,630	44,750	224,060	183,120	52,630	130,490	
21岐阜県	159,790	31,760	121,290	62,700	9,350	48,010	97,090	22,410	73,280	
22静岡県	595,950	145,590	425,440	257,190	50,470	201,670	337,030	95,030	222,160	
23愛知県	525,280	176,210	317,390	104,490	46,970	45,930	412,480	126,630	265,770	
24三重県	233,690	44,180	180,260	79,340	15,990	58,840	154,350	28,200	121,420	
25滋賀県	145,170	39,800	101,610	56,650	17,520	39,130	88,520	22,280	62,480	
26京都府	481,180	95,070	369,760	309,100	60,080	232,700	172,080	34,990	137,070	
27大阪府	780,400	270,300	477,080	323,580	136,750	184,220	456,820	133,550	292,860	
28兵庫県	447,870	141,170	290,720	182,130	69,380	97,650	265,730	71,790	193,070	
29奈良県	68,710	18,730	48,690	44,210	12,270	30,840	24,510	6,470	17,850	
30和歌山県	126,580	19,030	100,260	65,500	10,200	51,030	61,080	8,830	49,230	
31鳥取県	97,900	29,170	68,020	20,050	6,310	13,040	53,040	22,870	54,980	
32島根県	119,140	33,140	84,600	28,610	8,020	19,190	90,530	25,120	65,410	
33岡山県	212,040	39,250	138,760	19,900	7,120	12,770	192,150	32,130	125,990	
34広島県	309,170	107,600	193,800	50,410	23,360	27,050	258,760	84,230	166,750	
35山口県	188,130	37,380	102,930	35,810	11,750	24,060	122,310	25,630	78,860	
36徳島県	67,950	18,160	44,980	23,960	8,500	10,640	44,000	9,670	34,330	
37香川県	99,580	12,930	81,930	14,730	2,980	11,740	84,850	9,940	70,180	
38愛媛県	124,950	32,550	84,950	21,530	6,720	14,550	103,420	25,830	70,400	
39高知県	88,750	25,650	60,500	21,880	5,360	15,270	66,840	20,290	45,220	
40福岡県	465,500	148,420	308,690	105,280	46,320	58,870	360,230	102,100	249,810	
41佐賀県	77,850	12,020	64,000	20,500	5,120	15,380	57,350	6,900	48,620	
42長崎県	174,110	40,030	112,590	36,020	10,660	25,100	138,100	29,370	87,480	
43熊本県	219,070	52,320	156,910	45,970	15,440	30,490	173,100	36,880	126,420	
44大分県	180,870	39,040	130,690	49,200	8,840	38,950	131,670	30,200	91,750	
45宮崎県	151,240	25,220	113,020	34,410	5,880	25,360	110,050	18,720	81,520	
46鹿児島県	213,240	75,820	131,350	54,080	21,440	30,900	157,990	54,270	100,040	
47沖縄県	424,460	112,850	289,440	313,890	81,300	210,420	110,570	31,550	79,020	
運輸局等(再掲) 3)										
北海道運輸局	913,850	585,570	299,330	396,650	255,290	137,950	517,190	330,280	161,380	
東北運輸局	1,443,760	537,420	857,970	396,150	202,820	180,500	1,047,610	334,600	677,460	
関東運輸局	4,222,690	1,393,230	2,599,010	1,479,520	524,990	882,170	2,739,480	866,890	1,714,510	
北陸信越運輸局	1,099,660	266,070	803,510	528,810	123,340	388,550	570,850	142,730	414,560	
中部運輸局	1,623,200	419,140	1,123,750	514,920	135,220	380,130	1,071,260	281,220	736,320	
近畿運輸局	2,049,910	584,110	1,388,130	981,170	306,200	635,580	1,068,740	277,910	752,560	
中国運輸局	896,380	246,540	588,110	154,780	56,560	96,120	741,600	189,980	491,990	
四国運輸局	381,210	89,300	272,350	82,100	23,570	52,220	299,110	65,730	220,140	
九州運輸局	1,481,880	392,880	1,017,240	345,440	113,710	225,040	1,128,490	278,440	785,640	
沖縄総合事務局	424,460	112,850	289,440	313,890	81,300	210,420	110,570	31,550	79,020	

1) 宿泊目的割合不詳を含む。
2) 居住地不詳を含む。
3) 長野県は北陸信越運輸局、福井県は中部運輸局に含まれる。

参考第2表 施設所在地(47区分及び運輸局等)、宿泊施設タイプ(6区分)、居住地(2区分)、別延べ宿泊者数(従業員数10人以上の施設)

(人泊)

施設所在地(47区分 及び運輸局等)	延べ 宿泊者数 (1,2)		旅館		リゾートホテル		ビジネスホテル		シェアホテル		簡易宿所		会社・団体の宿泊所					
	県内 1)	県外 1)	県内 2)	県外	県内 2)	県外	県内 2)	県外	県内 2)	県外	県内 2)	県外	2)	県内	県外			
	14,536,980	4,697,100	1,508,680	611,970	884,500	1,022,660	9,151,980	2,753,740	5,992,280	2,024,370	747,970	1,230,240	225,070	89,030	103,480	93,380	25,920	60,210
令和3年2月	913,850	585,570	117,500	98,020	17,280	32,760	545,270	336,110	185,210	140,980	76,990	61,640	7,620	5,510	2,110	1,700	1,430	330
01北海道	27,190	81,720	7,790	6,250	3,510	2,740	132,430	51,750	69,680	9,230	3,400	980	690	300	600	240	220	20
02青森県	146,390	340,670	99,600	37,280	13,820	13,820	139,110	10,860	5,660	29,110	7,120	3,500	1,580	1,990	1,790	240	750	370
03岩手県	300,790	1,307,740	204,570	139,910	13,910	13,910	231,380	70,600	37,580	26,400	18,620	14,440	3,850	8,460	11,220	1,120	80	80
04宮城県	340,670	1,111,110	233,680	149,470	33,220	17,500	79,540	26,240	15,600	5,820	9,790	2,680	2,260	410	80	80	80	80
05秋田県	167,480	42,270	46,700	14,840	3,290	3,290	89,920	19,100	16,250	10,240	11,250	330	320	10	8,670	670	8,000	860
06山形県	109,680	238,510	58,970	19,470	38,990	35,540	232,110	79,310	64,080	33,310	15,400	3,130	210	210	3,190	440	3,600	360
07福島県	361,700	1,553,350	155,350	11,660	1,940	770	201,280	40,890	11,800	2,940	8,860	300	350	350	540	360	180	180
08茨城県	231,470	49,000	15,500	11,110	1,770	1,770	18,590	16,860	36,770	8,190	3,250	4,960	400	700	1,640	360	0	360
09栃木県	60,130	176,060	49,680	11,110	30,760	28,470	18,590	16,860	36,770	8,190	3,250	4,960	400	700	1,640	360	0	360
10群馬県	218,740	607,710	162,710	54,390	27,830	24,460	102,680	25,380	72,340	10,420	8,380	1,180	190	190	760	50	710	310
11埼玉県	16,760	142,220	6,530	3,360	3,170	4,880	183,640	47,010	12,440	22,660	13,650	950	10	30	740	10	30	740
12千葉県	161,040	333,660	115,140	17,510	4,280	161,980	248,160	74,780	156,560	90,870	24,950	65,920	2,530	2,530	2,560	1,090	1,090	1,190
13東京都	1,893,630	7,041,150	1,062,720	11,950	9,050	2,480	1,296,770	472,400	773,300	501,540	227,020	249,000	48,910	20,000	11,850	19,940	6,130	11,720
14神奈川県	669,660	247,140	379,880	40,490	14,540	21,160	434,080	146,780	282,000	93,920	42,130	7,330	2,910	9,530	3,540	5,980	3,540	5,980
15静岡県	329,020	99,980	209,240	66,480	27,830	38,650	164,100	49,080	106,390	22,960	11,380	4,440	730	730	1,730	3,710	680	1,050
16富山県	101,100	27,030	74,080	10,590	7,760	1,710	139,810	16,090	64,850	5,300	860	4,430	20	20	1,000	590	400	400
17石川県	213,790	41,680	165,640	43,040	17,380	3,090	139,810	16,090	64,850	5,300	860	4,430	20	20	1,000	590	400	400
18福井県	108,510	21,390	26,300	10,930	6,580	1,950	63,330	8,060	48,700	7,700	5,950	540	500	40	0	0	0	600
19山梨県	147,880	24,760	113,770	19,070	10,330	2,460	98,390	17,500	72,230	2,770	2,000	5,450	1,380	720	4,060	720	120	600
20長野県	455,750	97,380	354,540	87,630	23,810	11,320	133,690	22,020	136,910	22,570	6,920	15,660	2,000	440	2,140	4,520	2,600	600
21岐阜県	595,930	31,760	121,290	28,540	5,280	15,400	102,500	22,000	74,330	4,080	11,140	2,940	330	330	4,680	1,960	710	1,260
22静岡県	595,930	145,590	425,440	124,100	23,070	9,940	318,540	87,460	209,930	30,900	10,180	5,560	4,300	4,300	6,510	5,560	950	4,890
23愛知県	176,210	317,390	137,390	23,080	11,940	6,030	171,710	119,310	299,710	101,300	32,460	62,620	8,790	5,060	3,730	5,370	1,810	3,560
24三重県	180,260	44,180	180,260	38,340	27,990	18,860	161,650	28,430	128,490	4,550	3,690	740	400	400	1,120	530	530	530
25滋賀県	101,610	101,610	101,610	6,740	14,510	11,360	89,710	22,620	63,330	15,640	8,060	1,440	250	250	1,440	400	400	400
26京都府	39,800	101,610	101,610	6,740	14,510	11,360	89,710	22,620	63,330	15,640	8,060	1,440	250	250	1,440	400	400	400
27大阪府	481,180	95,070	369,760	17,770	3,340	3,340	316,450	65,020	245,900	93,210	15,790	77,430	6,390	2,890	16,640	2,280	520	1,770
28兵庫県	780,400	270,300	477,080	5,680	3,420	850	337,970	126,600	331,100	201,680	84,630	116,900	7,540	3,910	3,490	520	230	230
29奈良県	447,870	141,170	290,720	68,960	28,080	19,210	28,420	64,300	166,180	27,430	44,200	2,890	1,200	1,690	10,690	940	9,690	940
30和歌山県	18,730	48,690	8,740	3,640	4,700	3,240	53,370	8,060	43,300	18,380	7,480	13,480	30	30	150	0	0	380
31鳥取県	126,580	25,010	20,760	4,250	4,680	28,120	58,980	7,580	44,120	6,280	4,790	2,620	540	540	2,080	890	510	380
32島根県	97,900	68,020	17,950	4,710	12,540	3,470	62,120	17,570	44,550	10,780	3,900	6,880	1,780	1,190	590	590	590	590
33岡山県	119,140	33,140	84,600	23,390	3,140	1,430	83,740	23,840	59,900	7,870	1,350	6,520	410	410	340	580	120	460
34広島県	309,170	107,600	138,760	13,430	4,440	8,980	166,880	27,090	108,700	25,950	5,730	17,290	1,870	530	1,350	10	10	10
35山口県	158,130	37,380	102,930	17,670	7,650	10,220	127,680	25,570	102,680	55,900	16,570	39,420	8,350	3,930	4,620	1,690	500	1,160
36徳島県	67,950	18,160	44,980	8,910	3,660	3,970	43,700	8,970	34,740	8,570	3,150	3,150	1,100	310	170	170	170	170
37香川県	124,950	32,550	84,950	17,900	5,320	12,330	67,240	17,440	59,800	18,210	2,610	10,880	360	420	940	0	0	0
38愛媛県	148,420	308,690	167,740	12,650	4,020	12,130	334,220	96,690	232,610	88,120	10,910	600	450	130	680	580	470	110
39高知県	77,850	12,020	64,000	13,160	3,820	800	51,130	5,210	44,090	6,020	1,910	4,110	1,050	280	760	0	0	0
40福岡県	174,110	40,030	112,990	6,000	3,840	18,240	224,970	28,280	178,970	21,900	4,700	4,700	1,050	760	50	70	70	70
41佐賀県	219,070	52,320	136,910	9,950	2,760	6,350	165,810	34,660	121,350	14,170	3,480	10,690	2,930	2,930	450	310	310	310
42熊本県	180,870	39,040	130,690	29,480	7,630	9,720	105,870	17,890	78,160	8,910	9,110	600	600	340	310	10	10	10
43大分県	151,240	25,220	113,020	11,990	7,630	22,140	105,870	17,890	78,160	8,910	9,110	600	600	340	310	10	10	10
44宮崎県	215,240	75,820	131,350	20,610	10,180	22,430	144,550	48,400	92,470	23,930	15,350	2,520	1,500	960	1,420	150	70	70
45鹿児島県	112,850	424,460	1,970	1,650	320	123,950	162,620	48,890	113,730	58,060	45,500	10,700	2,380	2,380	5,940	170	170	170
46沖縄県	112,850	424,460	1,970	1,650	320	123,950	162,620	48,890	113,730	58,060	45,500	10,700	2,380	2,380	5,940	170	170	170
北海道運輸局	913,850	585,570	117,500	98,020	17,280	32,760	545,270	336,110	185,210	140,980	76,990	61,640	7,620	5,510	2,110	1,700	1,430	330
東北運輸局	1,443,760	537,420	280,640	156,810	115,140	43,430	62,800	894,740	285,850	120,610	40,280	80,330	24,900	8,890	11,590	13,300	2,160	9,260
関東運輸局	1,393,230	2,599,010	259,520	168,060	168,060	385,940	861,520	271,570	1,716,170	742,170	321,230	394,880	78,050	32,400	27,140	34,470	11,330	20,760
中部運輸局	1,099,660	266,070	803,510	207,750	130,010	226,370	851,500	576,050	427,090	171,990	23,480	10,140	3,110	3,110	6,950	7,370	1,990	4,080
近畿運輸局	2,049,910	419,140	1,623,250	240,350	171,450	178,360	1,020,340	265,580	1,485,540	488,540	20,490	95,930	10,230	10,230	10,410	14,960	3,990	10,300
中国運輸局	896,380	246,540	588,110	147,400	81,730	46,820	111,080	332,830	707,150	406,820	139,280	266,580	40,350	12,320	25,480	15,010	12,470	12,470

参考 1 調査票の回収状況

(施設)

施設所在地(47区分)	従業員数(5区分)												合計	
	0～4人		5～9人		10～29人		30～99人		100人以上		母集団 施設数	回収 施設数		
	母集団 施設数	回収 施設数	母集団 施設数	回収 施設数	母集団 施設数	回収 施設数	母集団 施設数	回収 施設数	母集団 施設数	回収 施設数				
施設所在地 計	40,454	2,827	8,162	1,340	8,095	4,431	2,978	4,463	1,117	788	62,291	12,364		
01北海道	2,481	167	449	62	450	273	172	259	87	60	3,726	734		
02青森県	277	30	78	18	99	72	38	50	8	7	512	165		
03岩手県	365	38	103	23	113	80	61	81	7	7	669	209		
04宮城県	323	31	122	23	143	89	62	80	21	14	689	219		
05秋田県	306	31	76	24	111	78	45	54	6	6	553	184		
06山形県	423	36	154	27	139	103	52	63	11	11	790	229		
07福島県	1,147	94	235	30	242	121	72	101	27	19	1,752	336		
08茨城県	306	23	129	23	118	62	37	66	10	6	629	151		
09栃木県	783	72	183	28	187	91	85	116	15	9	1,284	285		
10群馬県	630	54	161	27	142	70	54	85	14	10	1,032	215		
11埼玉県	136	12	72	17	83	47	46	69	13	9	373	131		
12千葉県	965	80	261	31	227	119	93	144	56	42	1,653	365		
13東京都	1,672	130	527	45	634	290	182	297	144	94	3,274	741		
14神奈川県	855	44	308	48	319	141	108	173	50	27	1,705	368		
15新潟県	1,239	88	284	51	211	126	82	114	20	17	1,868	364		
16富山県	222	21	77	10	68	39	36	54	8	7	429	113		
17石川県	558	33	91	20	126	78	60	87	22	19	884	210		
18福井県	584	48	117	25	66	37	38	49	6	4	822	152		
19山梨県	1,168	75	165	25	127	62	52	87	14	7	1,561	221		
20長野県	3,220	251	458	94	398	189	112	182	21	14	4,279	660		
21岐阜県	726	63	152	35	122	58	52	74	15	14	1,089	222		
22静岡県	1,424	99	423	56	376	181	154	251	51	35	2,525	525		
23愛知県	384	33	157	28	261	141	94	138	32	19	972	315		
24三重県	708	46	138	32	141	70	71	94	23	18	1,104	237		
25滋賀県	371	24	87	19	88	61	36	47	14	12	607	152		
26京都府	3,187	146	437	48	465	172	99	194	44	30	4,327	495		
27大阪府	807	47	157	37	293	167	104	172	63	40	1,492	395		
28兵庫県	877	76	249	44	230	135	90	137	55	40	1,548	385		
29奈良県	330	20	85	17	68	44	27	32	6	5	521	113		
30和歌山県	553	50	106	29	98	64	29	44	15	12	816	184		
31鳥取県	401	35	57	9	56	37	33	42	4	3	560	117		
32島根県	377	27	82	14	99	71	32	41	3	2	602	146		
33岡山県	557	30	85	19	105	60	42	61	8	6	816	157		
34広島県	529	49	143	24	172	95	66	84	21	14	949	248		
35山口県	210	15	71	13	87	61	40	58	11	10	437	139		
36徳島県	414	32	58	7	53	27	18	25	3	3	553	87		
37香川県	412	39	89	16	64	40	29	39	9	8	613	132		
38愛媛県	437	28	106	19	80	53	37	46	13	10	682	147		
39高知県	500	38	67	15	67	53	24	26	8	8	668	138		
40福岡県	602	21	213	23	227	127	86	139	35	22	1,216	279		
41佐賀県	183	17	64	10	71	48	22	33	6	5	357	102		
42長崎県	1,377	106	132	28	120	89	50	68	18	13	1,715	286		
43熊本県	654	59	159	32	178	112	62	95	15	10	1,101	275		
44大分県	917	64	186	33	149	75	47	71	9	7	1,332	226		
45宮崎県	376	35	80	14	79	55	28	38	7	4	580	136		
46鹿児島県	1,276	95	179	31	129	89	67	85	15	12	1,684	294		
47沖縄県	4,205	175	350	37	214	79	52	118	54	37	4,941	380		

参考2 主要項目別標準誤差率

施設所在地(47区分)	延べ 宿泊者数		従業員数				宿泊目的割合		居住地		うち 外国人延べ 宿泊者数	
			0~4人	5~9人	10~29人	30~99人	100人以上	観光目的の 宿泊者が 50%以上	観光目的の 宿泊者が 50%未満	県内		県外
	1.13	4.13	8.50	6.12	1.36	1.18	2.31	1.82	2.87	1.92		1.18
施設所在地 計												6.60
01北海道	17.05	30.92	4.55	4.60	6.69	1.82	6.28	6.28	4.20	5.09	15.85	
02青森県	40.00	25.83	7.58	8.59	13.25	8.83	8.56	8.83	5.83	8.56	18.50	
03岩手県	26.60	33.34	6.71	5.92	0.00	8.33	10.17	10.17	6.39	7.98	24.91	
04宮城県	44.57	63.76	10.37	5.73	11.57	8.96	11.62	11.62	10.50	7.09	19.61	
05秋田県	37.39	27.09	8.77	5.14	0.00	7.23	10.39	10.39	4.65	7.76	15.47	
06山形県	32.57	62.97	6.00	5.78	0.00	15.58	15.45	15.45	12.30	9.35	26.56	
07福島県	30.17	29.63	9.09	7.40	11.49	10.19	14.97	14.97	12.90	9.44	17.72	
08茨城県	39.63	89.09	9.21	8.41	7.35	18.63	10.49	10.49	10.12	10.14	17.26	
09栃木県	28.49	25.75	11.82	6.29	31.53	10.71	12.92	12.92	7.16	6.90	16.72	
10群馬県	18.90	19.12	10.91	8.50	12.67	7.74	16.65	16.65	9.53	6.48	18.89	
11埼玉県	49.97	27.26	9.39	8.56	12.90	19.03	6.55	6.55	7.62	6.25	13.69	
12千葉県	21.71	39.18	8.05	6.48	11.27	7.13	15.16	15.16	6.94	6.63	18.99	
13東京都	60.31	17.72	4.25	4.26	5.52	7.98	9.56	9.56	7.95	3.70	8.39	
14神奈川県	37.21	29.70	9.46	5.53	11.72	13.31	16.44	16.44	13.53	7.83	27.72	
15新潟県	17.88	21.46	7.72	6.05	6.50	9.06	4.72	4.72	4.72	5.28	54.53	
16富山県	31.88	47.06	14.52	13.47	7.03	13.19	13.16	13.16	9.86	10.55	19.28	
17石川県	27.68	88.30	10.76	8.56	8.33	8.44	17.68	17.68	6.88	7.64	29.03	
18福井県	27.30	25.78	15.18	8.65	9.84	9.84	13.39	13.39	7.71	8.74	23.60	
19山梨県	43.06	39.57	14.30	12.94	25.35	14.52	19.44	19.44	11.74	9.13	31.36	
20長野県	12.39	14.96	8.78	6.40	13.85	6.21	16.92	16.92	6.34	5.29	26.18	
21岐阜県	46.00	33.36	13.63	8.50	11.06	11.06	25.71	25.71	17.74	9.13	29.94	
22静岡県	22.90	24.29	6.84	5.67	10.72	6.15	10.85	10.85	7.47	4.66	24.59	
23愛知県	67.33	32.11	5.66	6.00	12.45	17.65	9.00	9.00	6.19	6.96	29.98	
24三重県	39.41	21.62	9.34	5.19	5.45	8.88	7.63	7.63	6.41	5.54	37.38	
25滋賀県	32.29	88.84	7.66	9.40	7.69	10.43	8.87	8.87	7.18	6.00	21.16	
26京都府	23.11	40.16	12.04	8.69	11.06	10.57	35.52	35.52	12.49	8.36	20.26	
27大阪府	60.95	16.38	6.37	7.13	9.74	9.98	9.75	9.75	6.65	5.20	54.71	
28兵庫県	23.55	93.29	8.94	7.02	8.72	6.62	20.43	20.43	5.74	5.40	13.81	
29奈良県	46.95	25.28	19.82	10.17	4.92	10.44	44.47	44.47	10.51	9.78	20.84	
30和歌山県	35.52	24.19	10.02	12.00	7.15	16.80	16.68	16.68	7.94	10.15	25.56	
31鳥取県	65.31	125.15	12.24	9.19	21.23	11.81	20.29	20.29	10.24	15.41	35.23	
32島根県	31.68	87.94	8.84	7.89	47.98	9.28	16.39	16.39	11.97	9.34	24.21	
33岡山県	35.34	21.12	10.09	9.16	28.08	13.79	7.78	7.78	7.46	8.15	19.11	
34広島県	23.67	77.56	9.01	7.40	11.17	23.60	11.68	11.68	9.15	7.81	13.92	
35山口県	51.92	41.18	9.22	13.43	6.87	15.73	12.40	12.40	11.98	8.70	50.02	
36徳島県	23.26	217.99	24.29	13.43	0.00	11.42	49.25	49.25	17.48	31.97	47.39	
37香川県	24.96	32.69	12.61	10.30	11.94	11.46	8.34	8.34	7.15	7.41	40.77	
38愛媛県	46.12	37.31	8.66	7.76	10.50	17.62	8.33	8.33	7.77	6.73	44.51	
39高知県	29.91	31.77	7.94	7.34	0.00	10.25	9.89	9.89	7.42	7.44	21.84	
40福岡県	33.14	39.23	6.33	6.52	11.24	14.79	7.25	7.25	6.26	5.31	22.12	
41佐賀県	43.76	138.79	12.92	16.16	9.42	7.86	31.69	31.69	11.87	20.16	23.11	
42長崎県	54.77	32.64	6.88	9.30	12.20	28.28	15.85	15.85	9.76	10.57	15.54	
43熊本県	32.13	24.40	8.63	11.46	11.18	11.13	10.61	10.61	7.41	7.52	45.05	
44大分県	27.30	30.85	9.87	11.13	13.72	13.41	12.85	12.85	11.96	8.41	18.10	
45宮崎県	33.86	97.50	9.67	5.86	55.94	23.84	8.82	8.82	6.39	6.18	16.17	
46鹿児島県	20.77	27.54	7.57	5.85	5.90	7.54	8.82	8.82	8.37	9.51	65.79	
47沖縄県	19.18	60.14	10.29	11.93	6.62	7.18	38.11	38.11	8.37	9.51	65.79	

参考3 宿泊旅行統計調査（令和3年2月）調査票

第1号様式

一般統計調査

- 観光庁HPより電子調査票を取得し、電子メールで報告することも可能なため、ぜひ御利用ください。
- 調査票を郵送される場合は、返信用封筒を御利用ください。

国土交通省
観光庁

2021年3月11日までに報告
いただきますようお願いいたします

宿泊施設
コード

--	--	--	--	--	--	--	--

秘 宿泊旅行統計調査 調査票 (2021年2月)

調査票送付先

部署名・ご担当者名までご記入ください。
誤り・変更があれば訂正してください。

電話番号 ()
FAX番号 ()

<p>問1. 貴宿泊施設名 名称が異なっている場合は、訂正してください。</p>									
<p>問2. 宿泊施設所在地 所在地が異なっている場合は、訂正してください。</p>									
<p>問3. 宿泊施設のタイプ あらかじめプリントされている場合、誤りがあれば訂正してください。 最も当てはまると考えられる番号一つに○を付けてください。</p>	<p>1. 旅館 2. リゾートホテル 3. ビジネスホテル 4. シティホテル 5. 簡易宿所 6. 会社・団体の宿泊所</p>								
<p>問4. 客室数及び収容人数 (2021年1月1日現在) あらかじめプリントされている場合、誤りがあれば訂正してください。 貴宿泊施設における客室数及び通常の営業時に想定している収容人数を記入してください。</p>	<table border="1" style="width: 100%; border-collapse: collapse; text-align: center;"> <tr> <td style="width: 25%;">(A) 客室数</td> <td style="width: 25%;"></td> <td style="width: 25%;">(B) 収容人数</td> <td style="width: 25%;"></td> </tr> <tr> <td></td> <td style="font-size: 1.5em;">室</td> <td></td> <td style="font-size: 1.5em;">名</td> </tr> </table>	(A) 客室数		(B) 収容人数			室		名
(A) 客室数		(B) 収容人数							
	室		名						
<p>問5. 従業者数 (2021年1月1日現在) あらかじめプリントされている場合、誤りがあれば訂正してください。 貴宿泊施設で就業しているすべての人(臨時雇用者、他からの派遣、出向を含む)を記入してください。</p>	名								

問6. 最近1年間(2020年1月～12月)に訪れた宿泊者の宿泊目的を延べ人数で見たとおおよその割合(例えば、70%, 30%)でお答えください。あらかじめプリントされている場合、誤りがあれば訂正してください。

A. 観光レクリエーション	B. 出張・業務	合 計
%	%	100%

第1面

s-3

問7. 2021年2月の宿泊者の延べ人数及び実人数は何人でしたか。
 そのうち、外国人宿泊者の延べ人数及び実人数は何人でしたか。
 また今月の、宿泊で利用した利用客室数は何室でしたか。

宿泊者数 各日の全宿泊者数を月間で足し合わせた数を記入してください。 子供や乳幼児も1人としてカウントしてください。	延べ人数	(A1)	人
	実人数	(A2)	人
うち外国人宿泊者数 日本国内に住所を有しない宿泊者を 記入して下さい。日本国内の住所の有 無による回答が困難であれば日本国籍 を有しない宿泊者を記入してください。	延べ人数	(A3)	人
	実人数	(A4)	人
利用客室数 各日の宿泊者が利用した客室数を月間で足し合わせた延べの客 室数を記入してください。宿泊をしない利用は含みません。 利用客室数の記入が難しい場合は、おおよその客室稼働率(%) を記入してください。	(A5)	室	← なしの場合は「0」と必ずご記入ください。

客室稼働率(%)でお答えになった場合は右欄にチェックを入れてください

問8. 問7の延べ宿泊者数について、宿泊者の居住地別内訳(県内か県外か)の人数をご記入ください。

延べ宿泊者数	県内外の合計が問7の(A1)の人数と一致 または 100%	
	県内(1)	人 または %
	県外(2) (国外を含む)	人 または %

県内外別の人数の記入が難しい場合は、おおよその割合(例えば、県内30%、県外70%)を記入してください。

%でお答えになった場合は右欄にチェックを入れてください

調査対象期間中にご回答内容に大きな変動が生じるような事情がある場合は、その旨ご記入ください。

() からのお客様が大きく [増加・減少] した。
 [キャンペーン・会議やイベントの開催・天候の変化・天災や事故・その他] による変動と考えられる。
 具体的に記入してください。

調査項目は以上です。ご協力ありがとうございました。

問8. 問7の延べ宿泊者数について、宿泊者の居住地別内訳（県内か県外か）の人数をご記入ください。

延べ宿泊者数	県内外の合計が問7の(A1)の人数と一致 または 100%	
	県 内 (1)	人 または %
	県 外 (2) (国外を含む)	人 または %

県内外別の人数の記入が難しい場合は、おおよその割合（例えば、県内 30%、県外 70%）を記入してください。

%でお答えになった場合は右欄にチェックを入れてください

問9. 問7の外国人延べ宿泊者数について、国籍（出身地）を、以下の国及び地域別に人数をご記入ください。該当者なしの場合は空白でも構いません。

外国人延べ宿泊者数	国籍別の合計が問7の(A3)の人数と一致 または 100%	
	韓 国 (1)	人 または %
	中 国 (2)	人 または %
	香 港 (3)	人 または %
	台 湾 (4)	人 または %
	ア メ リ カ (5)	人 または %
	カ ナ ダ (6)	人 または %
	イ ギ リ ス (7)	人 または %
	ド イ ツ (8)	人 または %
	フ ラ ン ス (9)	人 または %
	ロ シ ア (10)	人 または %
	シンガポール (11)	人 または %
	タ イ (12)	人 または %
	マレーシア (13)	人 または %
	イ ン ド (14)	人 または %
	オーストラリア (15)	人 または %
	インドネシア (16)	人 または %
	ベトナム (17)	人 または %
	フィリピン (18)	人 または %
	イ タ リ ア (19)	人 または %
	ス ペ イ ン (20)	人 または %
そ の 他 (21)	人 または %	

国籍(出身地)別の人数の記入が難しい場合は、おおよその割合（例えば、韓国 30%、台湾 50%、アメリカ 10%、その他 10%）を記入してください。

%でお答えになった場合は右欄にチェックを入れてください

調査対象期間中にご回答内容に大きな変動が生じるような事情（例えばキャンペーン、会議やイベントの開催、天候の変化、天災・事故等）がある場合は、その旨具体的にご記入ください。

調査項目は以上です。ご協力ありがとうございました。

政府統計

一般統計調査

- 観光庁HPより電子調査票を取得し、電子メールで報告することも可能なため、ぜひ御利用ください。
- 調査票を郵送される場合は、返信用封筒を御利用ください。

国土交通省
観光庁

2021年3月11日までに報告
いただきますようお願いいたします

宿泊施設コード

--	--	--	--	--	--	--	--	--	--

秘 宿泊旅行統計調査 調査票 (2021年2月)

調査票送付先

部署名・ご担当者名までご記入ください。
誤り・変更があれば訂正してください。

電話番号 () FAX番号 ()

問1. 貴宿泊施設名 名称が異なっている場合は、訂正してください。				
問2. 宿泊施設所在地 市区町村が異なっている場合は、訂正してください。				
問3. 宿泊施設のタイプ あらかじめプリントされている場合、誤りがあれば訂正してください。 最も当てはまると考えられる番号一つに○を付けてください。	1. 旅館 2. リゾートホテル 3. ビジネスホテル 4. シティホテル 5. 簡易宿所 6. 会社・団体の宿泊所			
問4. 客室数及び収容人数 (2021年1月1日現在) あらかじめプリントされている場合、誤りがあれば訂正してください。 貴宿泊施設における客室数及び通常の営業時に想定している収容人数を記入してください。	(A) 客室数	室	(B) 収容人数	名
問5. 従業者数 (2021年1月1日現在) あらかじめプリントされている場合、誤りがあれば訂正してください。 貴宿泊施設で就業しているすべての人(臨時雇用者、他からの派遣、出向を含む)を記入してください。	名			

問6. 最近1年間(2020年1月~12月)に訪れた宿泊者の宿泊目的を延べ人数で見たとおおよその割合(例えば、70%、30%)でお答えください。あらかじめプリントされている場合、誤りがあれば訂正してください。

A. 観光レクリエーション	B. 出張・業務	合計
%	%	100%

問7. 2021年2月の宿泊者の延べ人数及び実人数は何人でしたか。
そのうち、外国人宿泊者の延べ人数及び実人数は何人でしたか。
また今月の、宿泊で利用した利用客室数は何室でしたか。

宿泊者数 各日の全宿泊者数を月間で足し合わせた数を記入してください。 子供や乳幼児も1人としてカウントしてください。	延べ人数	(A1)	人
	実人数	(A2)	人
うち外国人宿泊者数 日本国内に住所を有しない宿泊者を記入して下さい。 日本国内の住所の有無による回答が困難であれば日本国籍を有しない宿泊者を記入してください。	延べ人数	(A3)	人
	実人数	(A4)	人
利用客室数(または客室稼働率) 各日の宿泊で利用した客室数を月間で足し合わせた延べの客室数を記入してください。宿泊しない利用は含みません。 利用客室数の記入が難しい場合は、おおよその客室稼働率を%で記入してください。	(A5)	室	←
または		%	

なしの場合は「0」と必ずご記入ください。

客室稼働率を%でお答えになった場合は右欄にチェックを入れてください

問8. 問7の外国人延べ宿泊者数について、国籍（出身地）を、以下の国及び地域別に人数をご記入ください。該当者なしの場合は空白でも構いません。

外国人延べ宿泊者数	国籍別の合計が問7の(A3)の人数と一致 または 100%
韓 国 (1)	人 または %
中 国 (2)	人 または %
香 港 (3)	人 または %
台 湾 (4)	人 または %
ア メ リ カ (5)	人 または %
カ ナ ダ (6)	人 または %
イ ギ リ ス (7)	人 または %
ド イ ツ (8)	人 または %
フ ラ ン ス (9)	人 または %
ロ シ ア (10)	人 または %
シ ン ガ ポ ー ル (11)	人 または %
タ イ (12)	人 または %
マ レ ー シ ア (13)	人 または %
イ ン ド (14)	人 または %
オ ー ス ト ラ リ ア (15)	人 または %
イ ン ド ネ シ ア (16)	人 または %
ベ ト ナ ム (17)	人 または %
フ ィ リ ピ ン (18)	人 または %
イ タ リ ア (19)	人 または %
ス ペ イ ン (20)	人 または %
そ の 他 (21)	人 または %

国籍(出身地)別の人数の記入が難しい場合は、**おおよその割合**(例えば、韓国 30%、台湾 50%、アメリカ 10%、その他 10%)を記入してください。

%でお答えになった場合は右欄にチェックを入れてください

調査対象期間中にご回答内容に大きな変動が生じるような事情がある場合は、その旨ご記入ください。

[月 日 ~ 月 日の間、休業していた(営業再開日: 月 日)]

[廃業した(廃業日: 月 日)]

() からのお客様が大きく [増加・減少] した。

[キャンペーン・会議やイベントの開催・天候の変化・天災や事故・その他] による変動と考えられる。

具体的にご記入ください。

問9. 問7の延べ宿泊者について、宿泊者の居住地別内訳（都道府県）の人数をご記入ください。
また、同様の内容が分かるものを別紙として添付していただいても構いません。

延べ宿泊者数		都道府県別の合計と問7の(A1)の人数と一致 または 100%	
北海道(1)	人	または	%
青森県(2)	人	または	%
岩手県(3)	人	または	%
宮城県(4)	人	または	%
秋田県(5)	人	または	%
山形県(6)	人	または	%
福島県(7)	人	または	%
茨城県(8)	人	または	%
栃木県(9)	人	または	%
群馬県(10)	人	または	%
埼玉県(11)	人	または	%
千葉県(12)	人	または	%
東京都(13)	人	または	%
神奈川県(14)	人	または	%
新潟県(15)	人	または	%
富山県(16)	人	または	%
石川県(17)	人	または	%
福井県(18)	人	または	%
山梨県(19)	人	または	%
長野県(20)	人	または	%
岐阜県(21)	人	または	%
静岡県(22)	人	または	%
愛知県(23)	人	または	%
三重県(24)	人	または	%

都道府県別の人数の記入が難しい場合は、おおよその割合(例えば、東京 50%、大阪 20%、...)を記入してください。

調査項目は次ページに続きます。

問9. の調査項目の続き。

滋賀県(25)	人	または	%
京都府(26)	人	または	%
大阪府(27)	人	または	%
兵庫県(28)	人	または	%
奈良県(29)	人	または	%
和歌山県(30)	人	または	%
鳥取県(31)	人	または	%
島根県(32)	人	または	%
岡山県(33)	人	または	%
広島県(34)	人	または	%
山口県(35)	人	または	%
徳島県(36)	人	または	%
香川県(37)	人	または	%
愛媛県(38)	人	または	%
高知県(39)	人	または	%
福岡県(40)	人	または	%
佐賀県(41)	人	または	%
長崎県(42)	人	または	%
熊本県(43)	人	または	%
大分県(44)	人	または	%
宮崎県(45)	人	または	%
鹿児島県(46)	人	または	%
沖縄県(47)	人	または	%
国外(※)(48)	人	または	%

都道府県別の人数の記入が難しい場合は、おおよその割合(例えば、東京50%、大阪20%、...)を記入してください。

%でお答えになった場合は右欄にチェックを入れてください

※延べ宿泊者数の国外の人数は、問7の外国人延べ宿泊者数(A3)に一致します。
調査項目は以上です。ご協力ありがとうございました。

宿泊旅行統計調査報告（令和3年2月分）

発行 令和3年4月

編集 国土交通省観光庁観光戦略課観光統計調査室
〒100-8918 東京都千代田区霞が関2丁目1番2号
電話 代表 03（5253）8111 内線 27214、27217
直通 03（5253）8325
URL <http://www.mlit.go.jp/kankocho/>
