

宿泊旅行統計調査報告

(令和3年1月分)

令和3年3月

国土交通省 観光庁

遡及推計概要図

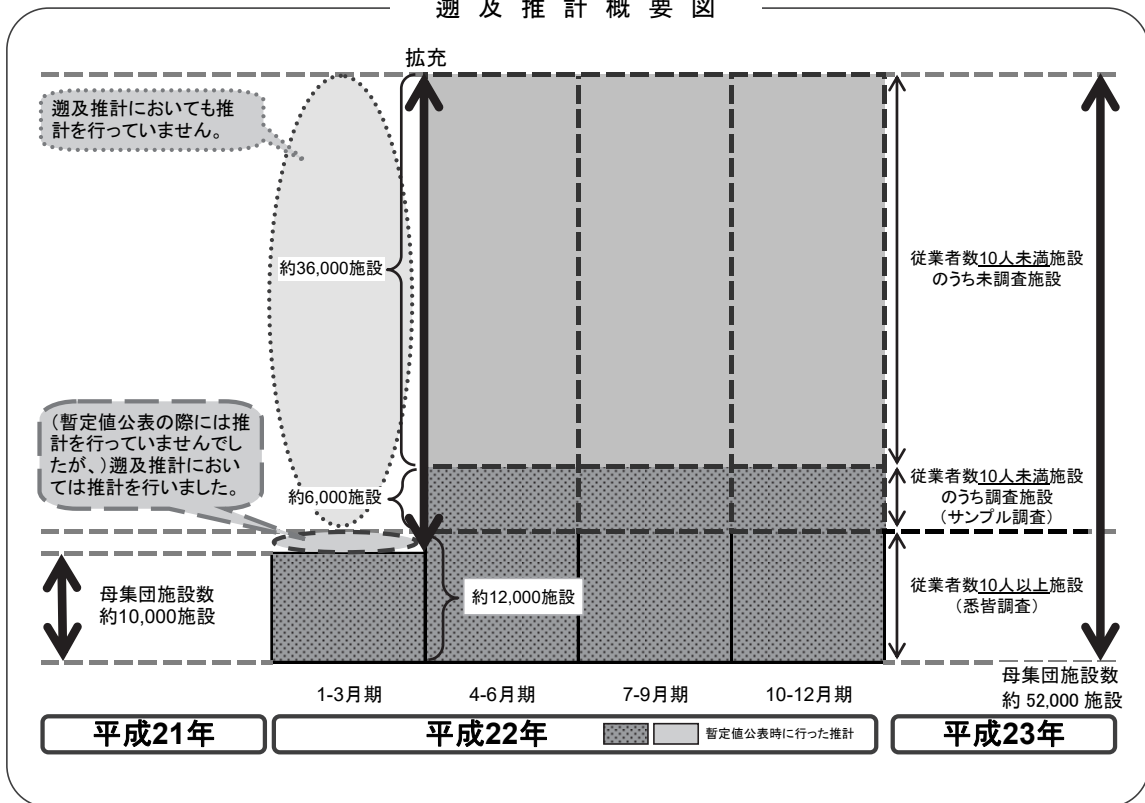

平成22年第2四半期の調査より、従業員数9人以下を含む全宿泊施設に調査対象を拡充しております。データご活用の際、経年比較する場合等にはご注意ください。

本統計表は、令和3年1月1日現在の施設を母集団として推計を行っています。

目 次

調査の概要.....	(1)
用語の解説.....	(3)
結果の概要.....	(5)

統計表

統計表を利用する上での注意	1
1－1. 都道府県別延べ宿泊者数推移表	2
1－2. 都道府県別延べ宿泊者数推移表 対前年（同月）比推移表	3
2－1. 都道府県別外国人別延べ宿泊者数推移表	4
2－2. 都道府県別外国人別延べ宿泊者数推移表 対前年（同月）比推移表	5
3. 都道府県別・宿泊施設タイプ別客室稼働率.....	6
第1表 施設所在地（47区分及び運輸局等）、従業者数（4区分）、宿泊目的割合（2区分）別施設数並びに施設所在地（47区分及び運輸局等）、宿泊施設タイプ（6区分）別施設数.....	10
第2表 施設所在地（47区分及び運輸局等）、従業者数（4区分）、宿泊目的割合（2区分）別延べ宿泊者数並びに施設所在地（47区分及び運輸局等）、宿泊目的割合（2区分）別外国人延べ宿泊者数	11
第3表 施設所在地（47区分及び運輸局等）、従業者数（4区分）、宿泊目的割合（2区分）別実宿泊者数並びに施設所在地（47区分及び運輸局等）、宿泊目的割合（2区分）別外国人実宿泊者数	12
第4表 施設所在地（47区分及び運輸局等）、宿泊施設タイプ（6区分）別延べ宿泊者数並びに施設所在地（47区分及び運輸局等）、宿泊施設タイプ（6区分）別外国人延べ宿泊者数.....	13
第5表 施設所在地（47区分及び運輸局等）、宿泊施設タイプ（6区分）別実宿泊者数並びに施設所在地（47区分及び運輸局等）、宿泊施設タイプ（6区分）別外国人実宿泊者数.....	14
第6表 施設所在地（47区分及び運輸局等）、従業者数（4区分）、宿泊目的割合（2区分）別定員稼働率並びに施設所在地（47区分及び運輸局等）、宿泊施設タイプ（6区分）別定員稼働率.....	15
第7表 施設所在地（47区分及び運輸局等）、従業者数（4区分）、宿泊目的割合（2区分）別利用客室数並びに施設所在地（47区分及び運輸局等）、宿泊施設タイプ（6区分）別利用客室数.....	16

第 8 表	施設所在地（47 区分及び運輸局等）、従業者数（4 区分）、宿泊目的割合（2 区分）別客室稼働率並びに施設所在地（47 区分及び運輸局等）、宿泊施設タイプ（6 区分）別客室稼働率.....	17
第 9 表	施設所在地（47 区分及び運輸局等）、宿泊目的割合（2 区分）、居住地（2 区分）別延べ宿泊者数.....	18
第 10 表	施設所在地（47 区分及び運輸局等）、宿泊施設タイプ（6 区分）、居住地（2 区分）別延べ宿泊者数.....	19
	〈国籍別集計〉	
参考第 1 表	施設所在地（47 区分及び運輸局等）、国籍（出身地）（21 区分）別外国人延べ宿泊者数（従業者数 10 人以上の施設）.....	20
	〈居住地別集計〉	
参考第 2 表	施設所在地（47 区分及び運輸局等）、居住地（47 区分及び運輸局等）別延べ宿泊者数（従業者数 100 人以上の施設）.....	21
参考第 3 表	施設所在地（47 区分及び運輸局等）、居住地（47 区分及び運輸局等）別延べ宿泊者数<観光目的の宿泊者が 50%以上の施設>（従業者数 100 人以上の施設）.....	24
参考第 4 表	施設所在地（47 区分及び運輸局等）、居住地（47 区分及び運輸局等）別延べ宿泊者数<観光目的の宿泊者が 50%未満の施設>（従業者数 100 人以上の施設）.....	27
	〈市区町村別集計〉	
参考第 5 表	施設所在地(主な市区町村)、従業者数（3 区分）別母集団施設数及び回収施設数.....	30
参考第 6 表	施設所在地(主な市区町村)、従業者数（3 区分）別延べ宿泊者数.....	32
参考第 7 表	施設所在地(主な市区町村)、従業者数（3 区分）別実宿泊者数.....	34
参考第 8 表	施設所在地(主な市区町村)、従業者数（3 区分）別外国人延べ宿泊者数....	36
参考第 9 表	施設所在地(主な市区町村)、従業者数（3 区分）別外国人実宿泊者数.....	38
参考第 10 表	施設所在地(主な市区町村)、従業者数（3 区分）別定員稼働率.....	40
参考第 11 表	施設所在地(主な市区町村)、従業者数（3 区分）別利用客室数.....	42
参考第 12 表	施設所在地(主な市区町村)、従業者数（3 区分）別客室稼働率.....	44
	〈従業者数 10 人以上施設集計〉	
参考第 13 表	施設所在地(47 区分及び運輸局等)、従業者数(3 区分)、宿泊目的割合（2 区分）別施設数並びに施設所在地（47 区分及び運輸局等）、宿泊施設タイプ（6 区分）別施設数.....	46
参考第 14 表	施設所在地(47 区分及び運輸局等)、従業者数(3 区分)、宿泊目的割合（2 区分）別延べ宿泊者数並びに施設所在地（47 区分及び運輸局等）、宿泊目的割合（2 区分）別外国人延べ宿泊者数.....	47

参考第 1 5 表	施設所在地(47 区分及び運輸局等)、従業者数(3 区分)、宿泊目的割合(2 区分)別実宿泊者数並びに施設所在地(47 区分及び運輸局等)、宿泊目的割合(2 区分)別外国人実宿泊者数	48
参考第 1 6 表	施設所在地(47 区分及び運輸局等)、宿泊施設タイプ(6 区分)別延べ宿泊者数並びに施設所在地(47 区分及び運輸局等)、宿泊施設タイプ(6 区分)別外国人延べ宿泊者数	49
参考第 1 7 表	施設所在地(47 区分及び運輸局等)、宿泊施設タイプ(6 区分)別実宿泊者数並びに施設所在地(47 区分及び運輸局等)、宿泊施設タイプ(6 区分)別外国人実宿泊者数.....	50
参考第 1 8 表	施設所在地(47 区分及び運輸局等)、従業者数(3 区分)、宿泊目的割合(2 区分)別定員稼働率並びに施設所在地(47 区分及び運輸局等)、宿泊施設タイプ(6 区分)別定員稼働率.....	51
参考第 1 9 表	施設所在地(47 区分及び運輸局等)、従業者数(3 区分)、宿泊目的割合(2 区分)別利用客室数並びに施設所在地(47 区分及び運輸局等)、宿泊施設タイプ(6 区分)別利用客室数.....	52
参考第 2 0 表	施設所在地(47 区分及び運輸局等)、従業者数(3 区分)、宿泊目的割合(2 区分)別客室稼働率並びに施設所在地(47 区分及び運輸局等)、宿泊施設タイプ(6 区分)別客室稼働率.....	53
参考第 2 1 表	施設所在地(47 区分及び運輸局等)、宿泊目的割合(2 区分)、居住地(2 区分)別延べ宿泊者数.....	54
参考第 2 2 表	施設所在地(47 区分及び運輸局等)、宿泊施設タイプ(6 区分)、居住地(2 区分)別延べ宿泊者数.....	55
参考 1	調査票の回収状況.....	s-1
参考 2	主要項目別標準誤差率.....	s-2
参考 3	宿泊旅行統計調査(令和 3 年 1 月分)調査票.....	s-3

調 査 の 概 要

1 調査の目的

宿泊旅行統計調査は、我が国の宿泊旅行の実態を全国規模で把握することを目的とする。

2 調査の対象

調査対象は、日本国内において宿泊業を営むホテル、旅館、簡易宿所、会社・団体の宿泊所などの全宿泊施設であり、事業所母集団データベース（総務省）をもとに観光庁で補正を加えた母集団名簿により調査を行った。

3 調査の期間

令和3年1月の1ヶ月間。

4 調査の時期

令和3年1月31日現在で調査した。

5 抽出方法

都道府県、従業者数規模別層化抽出により、従業者数10人以上の宿泊施設については全施設、従業者数5人以上10人未満の宿泊施設については3分の1の施設、5人未満の施設については9分の1の施設を抽出して調査を行った。

6 調査事項

調査に使用した調査票は、従業者数規模別に第1号様式～第3号様式とし、第1号様式は従業者数10人未満の宿泊施設、第2号様式は従業者数10人以上100人未満の宿泊施設、第3号様式は従業者数100人以上の宿泊施設に対する調査票とした。

第1号様式

- 1 宿泊施設の名称
- 2 宿泊施設所在地
- 3 宿泊施設タイプ
- 4 客室数及び収容人数
- 5 従業者数
- 6 宿泊目的
- 7 延べ宿泊者数と実宿泊者数
及び外国人延べ宿泊者数と実宿泊者数
- 8 利用客室数
- 9 居住地別（県内外別）延べ宿泊者数

第2号様式

- 1 宿泊施設の名称
- 2 宿泊施設所在地
- 3 宿泊施設タイプ
- 4 客室数及び収容人数
- 5 従業者数
- 6 宿泊目的
- 7 延べ宿泊者数と実宿泊者数
及び外国人延べ宿泊者数と実宿泊者数
- 8 利用客室数
- 9 居住地別（県内外別）延べ宿泊者数
- 10 国籍（出身地）別外国人延べ宿泊者数

第3号様式

- 1 宿泊施設の名称
- 2 宿泊施設所在地
- 3 宿泊施設タイプ
- 4 客室数及び収容人数
- 5 従業者数
- 6 宿泊目的
- 7 延べ宿泊者数と実宿泊者数
及び外国人延べ宿泊者数と実宿泊者数
- 8 利用客室数
- 9 居住地別（都道府県別）延べ宿泊者数
- 10 国籍（出身地）別外国人延べ宿泊者数

7 調査の方法

調査は、観光庁から調査対象施設へ調査票を配布し、報告者（調査対象施設）が、自ら調査票に記入し返送する方法で実施した。

また、調査の実施、審査・集計等については民間に委託して実施した。

8 結果の推定方法

調査票の回収状況は、参考1に示したとおりであり、未回収分については調査結果に施設所在地（47区分）×従業者数（5区分）の層ごとに母集団施設数に対する回収施設数の逆数（母集団施設数／回収施設数）を乗じて合算した。なお、標本の総和が1,000人泊（人）以上になる結果表セルにおいて50%以上のシェアを占める標本については別途層を設け、乗率 $N_h/n_h = 1$ とした。

以上より、総計の推定値は次の式で表される。

$$G = \sum_h \frac{N_h}{n_h} \sum_i x_{hi}$$

G ：総計（延べ宿泊者数等）の推定値

x_{hi} ：第 h 層の第 i 番目の施設の調査結果（延べ宿泊者数等）

n_h ：第 h 層の標本（回収）施設数

N_h ：第 h 層の母集団施設数

なお、「居住地別集計」及び「市区町村別集計」については、未回収分を推定せずに実数値とした。

9 推定値の精度

調査の結果は、調査票が回収された標本から得られた推定値であるので標本誤差を含んでおり、全母集団施設から調査票が回収された場合に得られるはずの値とは必ずしも一致しない。この報告に掲載されている推定値の

標準誤差率は、参考2に示したとおりである。

標準誤差率とは、全母集団施設から調査票が回収された場合に得られるはずの値（以下「真の値」という。）の存在範囲を示す目安となるものである。すなわち、推定値を中心として、その前後に標準誤差の2倍の幅を取れば、その区間内に真の値があることが約95%の確率で期待される。なお、参考2の「主要項目別標準誤差率」は、以下の式で計算した。

$$e = \sqrt{V}/G$$

$$V = \sum_h N_h (N_h - n_h) s_h^2 / n_h$$

e ： G の標準誤差率

V ： G の分散の推定値

s_h ：第 h 層の標本の標準偏差

N_h ：第 h 層の母集団施設数

n_h ：第 h 層の標本（回収）施設数

10 結果の公表

調査の結果は、「宿泊旅行統計調査報告（令和3年1月分）」として公表する。

なお、上記報告書及び統計表は、観光庁ホームページにおいても掲載する。

URL：<http://www.mlit.go.jp/kankocho/>

用語の解説

宿泊施設

旅館業法に基づく営業許可を得ているホテル、旅館、簡易宿所、会社・団体の宿泊所などの施設をいう。

従業者数

従業者とは、当該宿泊施設で働いているすべての人をいう（実人員数）。派遣労働者、在籍出向など出向元に籍がありながら当該施設に来て働いている人、下請として他の会社など別経営の事業所から来て働いている人を含む。なお、宿泊施設以外の施設（遊園地、ゴルフ場、スキー場、プール等）を併設している場合で、会計上も宿泊施設営業と他の事業を分けている場合は、宿泊施設営業に従事している人のみとした。

宿泊目的割合

宿泊者の宿泊目的割合とは、「観光・レクリエーション」及び「出張・業務」の宿泊目的の2区分の割合をいう。

延べ宿泊者数

延べ宿泊者数とは、各月における宿泊者（寝具を使用して施設を利用するもの。子供や乳幼児を含む。）の延べ人数をいう。

実宿泊者数

実宿泊者数とは、各月における宿泊手続をした人数をいい、子供や乳幼児も1人とした。

外国人延べ宿泊者数

外国人延べ宿泊者数とは、各月における外国人（日本国内に住所を有しないもの）の宿泊者の延べ人数をいう。ただし、日本国内の住所の有無による回答が困難な施設は、日本国籍を有しないものを外国人宿泊者として回答しても差し支えないこととした。

外国人実宿泊者数

外国人実宿泊者数とは、各月における外国人の宿泊手続をした人数をいう。

利用客室数

利用客室数とは、各月における宿泊者が利用した客室数をいう。

施設所在地

施設所在地とは、宿泊施設が所在する都道府県又は市区町村をいう。

居住地

調査票第1号様式及び第2号様式においては、「県内」（宿泊者の住所が当該宿泊施設と同じ都道府県内にある）か「県外」（都道府県外にある）かの2区分をいう。なお、外国人は、「県外」に含めた。

調査票第3号様式においては、宿泊者の住所の都道府県をいう。なお、外国人は、「国外」としている。

国籍（出身地）

国籍（出身地）とは、宿泊者が提示した旅券の国又は地域をいい、日本国籍を有する国外居住者は「その他」に含めた。

定員稼働率

定員稼働率とは、延べ宿泊者を総収容人数で除して算出したものをいい、総収容人数とは、収容人数に各月の日数を乗じて算出したものをいう。

客室稼働率

客室稼働率とは、利用客室数を総客室数で除して算出したものをいい、総客室数とは、客室数に各月の日数を乗じて算出したものをいう。

結 果 の 概 要

1 宿泊施設数

令和3年1月1日現在において、宿泊業を営むホテル、旅館、簡易宿所、会社・団体の宿泊所などの施設は 62,291 施設であった（表1）。今回の調査では、このうち 22,672 施設に調査を実施し、12,455 施設（54.9 %）から回答があった。

表1 従業者数別、宿泊目的別割合別施設数(令和3年1月)

(単位:施設)

	総数 1)	観光目的 50%以上	観光目的 50%未満
総数	62,291	40,960 (65.8%)	14,990 (24.1%)
従業者数0～9人	48,616	33,280 (68.5%)	9,080 (18.7%)
従業者数10～29人	8,095	4,220 (52.1%)	3,810 (47.1%)
従業者数30～99人	4,463	2,700 (60.5%)	1,750 (39.2%)
従業者数100人以上	1,117	760 (68.0%)	350 (31.3%)

1) 宿泊目的割合不詳を含む

()内は総数に占めるシェア

2 延べ宿泊者数と実宿泊者数

令和3年1月の延べ宿泊者数は全体で 1,729 万人泊（表2）、うち県内からの日本人延べ宿泊者数 575 万人泊（シェア 33.2%）、県外からの日本人延べ宿泊者数 1,039 万人泊（シェア 60.1%）、外国人延べ宿泊者数 46 万人泊（同 2.6%）、不詳 69 万人泊（同 4.0%）であった。

また、実宿泊者数は全体で 1,215 万人、うち外国人実宿泊者数は 20 万人であった（表2）。一人当たり平均宿泊数は全体で 1.42 泊、外国人で 2.34 泊であった。一人当たり平均宿泊数を宿泊施設タイプ別に見ると、全体では簡易宿所で 1.76 泊、会社・団体の宿泊所で 1.74 泊、ビジネスホテルで 1.44 泊、シティホテルで 1.39 泊、リゾートホテルと旅館で 1.32 泊と続く。うち外国人では会社・団体の宿泊所の 8.37 泊が最も長い（表3）。

表2 延べ宿泊者数と実宿泊者数(令和3年1月)

(単位:万人泊、万人)

	合計
延べ宿泊者数 (万人泊)	1,729
うち外国人宿泊者数	46 (2.6%)
実宿泊者数 (万人)	1,215
うち外国人宿泊者数	20 (1.6%)

()内はシェア

表3 宿泊施設タイプ別延べ宿泊者数と一人当たり平均宿泊数(令和3年1月)

		延べ 宿泊者数 (万人泊)	一人当たり 平均宿泊数 (泊)
総 数 1)		1,729	1.42
うち外国人 1)		46	2.34
宿 泊 施 設 タ イ プ 別	旅館	216	1.32
	うち外国人	2	4.28
	リゾートホテル	170	1.32
	うち外国人	2	3.36
	ビジネスホテル	1,020	1.44
	うち外国人	29	2.21
	シティホテル	204	1.39
	うち外国人	10	2.24
	簡易宿所	102	1.76
	うち外国人	2	2.94
	会社・団体の宿泊所	14	1.74
	うち外国人	0	8.37

1) 宿泊施設タイプ不詳を含む

(1) 都道府県別延べ宿泊者数

都道府県別延べ宿泊者数を見ると、1位の東京都が197万人泊（シェア11.4%）、2位の大阪府が108万人泊（同6.2%）、3位の北海道が97万人泊（同5.6%）で、上位3都道府県で全体の約2割を占めた（図1-1）。

特に、県外からの日本人延べ宿泊者数の構成比（不詳分も按分して算出）のウェイトが高いのは、山梨県と佐賀県と香川県が83%、和歌山県が79%、長野県が78%であった（図1-2）。

(2) 外国人延べ宿泊者数

都道府県別外国人延べ宿泊者数を見ると、1位の東京都が11.87万人泊（外国人延べ宿泊者数全体に占めるシェア25.9%）、2位の千葉県が7.99万人泊（同17.5%）、3位の大阪府が7.02万人泊（同15.3%）で、上位3都道府県で全体の約6割を占めた（図2）。

なお、従業者数10人以上の施設について、国・地域別に見ると、1位はベトナム9.91万人泊（外国人延べ宿泊者数全体に占めるシェア27.0%）、2位は中国7.25万人泊（同19.7%）、3位はアメリカ4.37万人泊（同11.9%）、4位はフィリピン1.54万人泊（同4.2%）、5位はインドネシア1.40万人泊（同3.8%）で、全体の約7割を占めた（表9）。

外国人延べ宿泊者数が最も多い東京都では、1位はベトナム3.09万人泊（東京都における外国人延べ宿泊者数全体に占めるシェア30.7%）、2位は中国2.48万人泊（同24.6%）、3位はアメリカ0.81万人泊（同8.1%）、4位はインドネシア0.36万人泊（同3.6%）、5位は韓国0.29万人泊（同2.9%）であった。

3 宿泊施設の定員稼働率

令和3年1月の全宿泊施設の定員稼働率（延べ宿泊者数／総収容人数）は、全国平均で13.1%であった（表4）。

また、施設タイプ別では、旅館は岩手県（11.0%）リゾートホテルは徳島県（17.2%）、ビジネスホテルは佐賀県（47.6%）、シティホテルは福島県（48.7%）、簡易宿所は神奈川県（20.6%）、会社・団体の宿泊所は島根県（26.2%）がそれぞれ第1位であり、シティホテル、ビジネスホテルの定員稼働率が高い傾向が見られた（図4）。

なお、施設規模別に見ると、従業者数0人から9人の宿泊施設が7.4%、従業者数10人から29人の宿泊施設が18.5%、従業者数30人から99人の宿泊施設が15.9%、従業者数100人以上の宿泊施設が11.4%であった（表4）。

表4 宿泊施設の従業者数別定員稼働率(令和3年1月)

	合計
総数	13.1%
従業者数0～9人	7.4%
従業者数10～29人	18.5%
従業者数30～99人	15.9%
従業者数100人以上	11.4%

4 宿泊施設の客室稼働率

令和3年1月の全宿泊施設の客室稼働率（利用客室数／総客室数）は、全国平均で23.4%であった（表5）。

また、施設タイプ別では、旅館は福島県（23.2%）、リゾートホテルは福井県（30.3%）、ビジネスホテルは佐賀県（55.9%）、シティホテルは福島県（54.5%）、簡易宿所は神奈川県（32.5%）、会社・団体の宿泊所は山形県（39.5%）がそれぞれ第1位であり、シティホテル、ビジネスホテルの客室稼働率が高い傾向が見られた（図5）。

なお、施設規模別に見ると、従業者数0人から9人の宿泊施設が15.4%、従業者数10人から29人の宿泊施設が30.6%、従業者数30人から99人の宿泊施設が26.2%、従業者数100人以上の宿泊施設が17.7%であった（表5）。

表5 宿泊施設の従業者数別客室稼働率(令和3年1月)

	合計
総数	23.4%
従業者数0～9人	15.4%
従業者数10～29人	30.6%
従業者数30～99人	26.2%
従業者数100人以上	17.7%

5 一人当たりの平均宿泊数

令和3年1月の一人当たりの平均宿泊数を都道府県別に見ると、1位の福島県が1.88泊、2位の沖縄県が1.66泊、3位の山形県が1.58泊であった（図6-1）。

外国人一人当たりの平均宿泊数を都道府県別に見ると、1位の和歌山県が6.65泊、2位の三重県が6.36泊、3位の沖縄県が5.25泊であった（図6-2）。

表6 総括表

年度・月別		延べ宿泊者数(万人泊)										定員稼働率				
		従業者数 10人未満を含む		従業者数 10人以上		うち外国人宿泊者数						従業者数 10人未満を含む		従業者数 10人以上		
						従業者数10人未満を含む			従業者数10人以上							
		前年比	前年比	前年比	シェア ¹⁾	前年比	シェア ¹⁾	前年比	シェア ¹⁾	前年比 (差分)	前年比 (差分)					
年 別	平成19年	-	-	30,938	-	-	-	2,265	-	7.3%	-	-	45.4%	-		
	平成20年	-	-	30,970	0.1%	-	-	2,225	-1.8%	7.2%	-	-	45.2%	-0.2%		
	平成21年	-	-	30,130	-2.7%	-	-	1,830	-17.8%	6.1%	-	-	43.6%	-1.6%		
	平成22年	-	-	34,882	15.8%	-	-	2,602	42.2%	7.5%	-	-	45.2%	1.6%		
	平成23年	41,723	-	33,934	-2.7%	1,842	-	4.4%	1,702	-34.6%	5.0%	34.3%	-	43.0%	-2.2%	
	平成24年	43,950	5.3%	35,995	6.1%	2,631	42.9%	6.0%	2,382	40.0%	6.6%	36.4%	2.1%	45.8%	2.8%	
	平成25年	46,589	6.0%	38,221	6.2%	3,350	27.3%	7.2%	3,124	31.1%	8.2%	36.3%	-0.1%	47.6%	1.8%	
	平成26年	47,350	1.6%	39,615	3.6%	4,482	33.8%	9.5%	4,207	34.7%	10.6%	37.6%	1.3%	49.2%	1.6%	
	平成27年	50,408	6.5%	41,903	5.8%	6,561	46.4%	13.0%	6,051	43.8%	14.4%	39.7%	2.1%	51.3%	2.1%	
	平成28年	49,249	-2.3%	41,664	-0.6%	6,939	5.8%	14.1%	6,407	5.9%	15.4%	39.1%	-0.6%	50.8%	-0.5%	
	平成29年	50,960	3.5%	43,202	3.7%	7,969	14.8%	15.6%	7,293	13.8%	16.9%	40.1%	1.0%	51.4%	0.6%	
	平成30年	53,800	5.6%	45,250	4.7%	9,428	18.3%	17.5%	8,357	14.6%	18.5%	40.8%	0.7%	51.3%	-0.1%	
	令和元年	59,592	10.8%	50,098	10.7%	11,566	22.7%	19.4%	10,131	21.2%	20.2%	41.8%	1.0%	51.8%	0.5%	
令和2年	30,480	-48.9%	25,862	-48.4%	1,803	-84.4%	5.9%	1,550	-84.7%	6.0%	21.3%	-20.5%	25.9%	-25.9%		
月 別	令和3年	1月	1,729	-59.9%	1,414	-62.5%	46	-95.3%	2.6%	37	-95.7%	2.6%	13.1%	-22.5%	15.8%	-29.1%
	2月															
	3月															
	4月															
	5月															
	6月															
	7月															
	8月															
	9月															
	10月															
	11月															
	12月															

1)延べ宿泊者数に占める外国人宿泊者数の比率

表7 従業者数別、宿泊目的割合別、及び宿泊施設タイプ別
 宿泊者数、定員稼働率及び客室稼働率(令和3年1月)

(単位:万人泊)

	延べ宿泊者数	定員稼働率	客室稼働率
総数 1) 2)	1,729	13.1%	23.4%
従業者数0～9人 1)	315	7.4%	15.4%
観光目的50%以上	120	4.5%	8.3%
観光目的50%未満	193	15.9%	26.2%
従業者数10～29人 1)	647	18.5%	30.6%
観光目的50%以上	149	10.0%	18.9%
観光目的50%未満	497	25.1%	35.3%
従業者数30～99人 1)	515	15.9%	26.2%
観光目的50%以上	196	10.3%	17.8%
観光目的50%未満	318	24.2%	32.4%
従業者数100人以上 1)	251	11.4%	17.7%
観光目的50%以上	167	9.9%	15.2%
観光目的50%未満	84	16.4%	22.8%
タ宿	216	7.0%	13.4%
イ泊	170	9.6%	14.6%
リゾートホテル	1,020	23.7%	32.4%
ビジネスホテル	204	13.5%	20.5%
シティホテル	102	4.9%	11.2%
簡易宿所	14	4.1%	7.5%
会社・団体の宿泊所			

1) 宿泊目的割合不詳含む

2) 宿泊施設タイプ不詳を含む

表8 運輸局別延べ宿泊者数(令和3年)

(単位:万人泊)

運輸局等	令和3年1月			令和3年2月			令和3年3月			令和3年4月		
	延べ宿泊者数	前年同月比	うち外国人	延べ宿泊者数	前年同月比	うち外国人	延べ宿泊者数	前年同月比	うち外国人	延べ宿泊者数	前年同月比	うち外国人
総数	1,729	-59.9%	46									
北海道運輸局	97	-67.7%	0									
東北運輸局	181	-40.9%	1									
関東運輸局	489	-61.4%	23									
北陸信越運輸局	128	-61.3%	1									
中部運輸局	203	-56.5%	3									
近畿運輸局	252	-66.0%	9									
中国運輸局	95	-47.7%	1									
四国運輸局	42	-53.8%	1									
九州運輸局	182	-57.8%	3									
沖縄総合事務局	60	-69.8%	2									

運輸局等	令和3年5月			令和3年6月			令和3年7月			令和3年8月		
	延べ宿泊者数	前年同月比	うち外国人	延べ宿泊者数	前年同月比	うち外国人	延べ宿泊者数	前年同月比	うち外国人	延べ宿泊者数	前年同月比	うち外国人
総数												
北海道運輸局												
東北運輸局												
関東運輸局												
北陸信越運輸局												
中部運輸局												
近畿運輸局												
中国運輸局												
四国運輸局												
九州運輸局												
沖縄総合事務局												

運輸局等	令和3年9月		令和3年10月		令和3年11月		令和3年12月		年計	
	延べ宿泊者数	前年同月比	延べ宿泊者数	前年同月比	延べ宿泊者数	前年同月比	延べ宿泊者数	前年同月比	延べ宿泊者数	うち外国人
総数										
北海道運輸局										
東北運輸局										
関東運輸局										
北陸信越運輸局										
中部運輸局										
近畿運輸局										
中国運輸局										
四国運輸局										
九州運輸局										
沖縄総合事務局										

表9 国籍(出身地)別外国人延べ宿泊者数(令和3年)

(単位:万人泊)

国籍	令和3年1月			令和3年2月			令和3年3月			令和3年4月		
	延べ宿泊者数		シェア	延べ宿泊者数		シェア	延べ宿泊者数		シェア	延べ宿泊者数		シェア
	前年同月比			前年同月比			前年同月比			前年同月比		
総数 1)	37	-95.7%	100.0%									
韓国	1	-97.9%	2.9%									
中国	7	-97.7%	19.7%									
香港	0	-99.6%	0.7%									
台湾	0	-99.7%	1.0%									
アメリカ	4	-90.8%	11.9%									
カナダ	0	-97.3%	0.5%									
英国	0	-94.9%	1.3%									
ドイツ	0	-93.4%	0.8%									
フランス	0	-94.9%	0.8%									
ロシア	0	-96.5%	0.3%									
シンガポール	0	-99.1%	0.4%									
タイ	1	-98.1%	1.8%									
マレーシア	0	-98.3%	0.6%									
インド	1	-82.7%	1.5%									
オーストラリア	0	-99.7%	0.3%									
インドネシア	1	-90.8%	3.8%									
ベトナム	10	86.1%	27.0%									
フィリピン	2	-85.2%	4.2%									
イタリア	0	-97.8%	0.2%									
スペイン	0	-98.0%	0.1%									
その他	6	-91.1%	15.1%									

国籍	令和3年5月			令和3年6月			令和3年7月			令和3年8月		
	延べ宿泊者数		シェア	延べ宿泊者数		シェア	延べ宿泊者数		シェア	延べ宿泊者数		シェア
	前年同月比			前年同月比			前年同月比			前年同月比		
総数 1)												
韓国												
中国												
香港												
台湾												
アメリカ												
カナダ												
英国												
ドイツ												
フランス												
ロシア												
シンガポール												
タイ												
マレーシア												
インド												
オーストラリア												
インドネシア												
ベトナム												
フィリピン												
イタリア												
スペイン												
その他												

国籍	令和3年9月			令和3年10月			令和3年11月			令和3年12月			年計	
	延べ宿泊者数		シェア	延べ宿泊者数		シェア	延べ宿泊者数		シェア	延べ宿泊者数		シェア	延べ宿泊者数	シェア
	前年同月比			前年同月比			前年同月比			前年同月比				
総数 1)														
韓国														
中国														
香港														
台湾														
アメリカ														
カナダ														
英国														
ドイツ														
フランス														
ロシア														
シンガポール														
タイ														
マレーシア														
インド														
オーストラリア														
インドネシア														
ベトナム														
フィリピン														
イタリア														
スペイン														
その他														

1) 国籍不詳を含む

※ 従業者数10人以上の施設に対する調査から作成

表10 運輸局別、国籍(出身地)別外国人延べ宿泊者数構成比(令和3年1月)

(単位：人泊)

運輸局	北海道運輸局	東北運輸局	関東運輸局	北陸信越運輸局	中部運輸局	近畿運輸局	中国運輸局	四国運輸局	九州運輸局	沖縄総合事務局
1位	中国 390 17.0%	中国 2,000 22.0%	ベトナム 51,270 25.9%	ベトナム 1,500 19.9%	ベトナム 8,420 30.7%	ベトナム 23,350 32.6%	ベトナム 5,450 47.5%	ベトナム 910 23.8%	ベトナム 6,100 28.5%	アメリカ 11,640 81.6%
2位	ベトナム 370 16.1%	ベトナム 1,720 18.9%	中国 46,700 23.6%	中国 870 11.6%	中国 5,010 18.3%	中国 13,120 18.3%	中国 1,350 11.8%	インド 690 18.1%	フィリピン 3,580 16.7%	中国 590 4.1%
3位	アメリカ 130 5.7%	タイ 690 7.6%	アメリカ 23,640 11.9%	タイ 740 9.8%	インドネシア 4,290 15.6%	アメリカ 3,410 4.8%	アメリカ 900 7.8%	フィリピン 520 13.6%	アメリカ 2,190 10.2%	欧州 150 1.1%
4位	インドネシア 80 3.5%	アメリカ 600 6.6%	欧州 8,150 4.1%	アメリカ 670 8.9%	フィリピン 2,660 9.7%	インドネシア 2,420 3.4%	インドネシア 450 3.9%	中国 470 12.3%	中国 1,950 9.1%	タイ 110 0.8%
5位	フィリピン 70 3.0%	欧州 490 5.4%	インドネシア 6,080 3.1%	欧州 480 6.4%	欧州 1,090 4.0%	欧州 2,290 3.2%	フィリピン 350 3.0%	インドネシア 260 6.8%	韓国 930 4.3%	マレーシア 30 0.2%
6位	欧州 70 3.0%	韓国 460 5.1%	フィリピン 5,690 2.9%	韓国 460 6.1%	韓国 700 2.6%	フィリピン 2,190 3.1%	韓国 230 2.0%	タイ 160 4.2%	インドネシア 340 1.6%	韓国 10 0.1%
7位	タイ 50 2.2%	台湾 370 4.1%	韓国 5,570 2.8%	台湾 180 2.4%	タイ 620 2.3%	韓国 2,110 2.9%	欧州 190 1.7%	韓国 50 1.3%	欧州 310 1.4%	カナダ 10 0.1%
8位	韓国 40 1.7%	香港 170 1.9%	インド 3,940 2.0%	フィリピン 140 1.9%	アメリカ 530 1.9%	タイ 1,080 1.5%	台湾 100 0.9%	アメリカ 40 1.0%	台湾 150 0.7%	シンガポール 10 0.1%
9位	シンガポール 40 1.7%	フィリピン 170 1.9%	タイ 3,080 1.6%	マレーシア 60 0.8%	マレーシア 230 0.8%	台湾 710 1.0%	シンガポール 70 0.6%	欧州 30 0.8%	インド 130 0.6%	オーストラリア 10 0.1%
10位	インド 40 1.7%	インド 140 1.5%	香港 1,910 1.0%	オーストラリア 60 0.8%	インド 140 0.5%	インド 500 0.7%	インド 50 0.4%	台湾 20 0.5%	タイ 110 0.5%	香港 0 0.0%
11位	台湾 30 1.3%	シンガポール 70 0.8%	台湾 1,870 0.9%	インドネシア 40 0.5%	台湾 120 0.4%	香港 440 0.6%	タイ 30 0.3%	カナダ 10 0.3%	シンガポール 100 0.5%	台湾 0 0.0%
12位	香港 20 0.9%	インドネシア 70 0.8%	カナダ 1,640 0.8%	香港 30 0.4%	カナダ 60 0.2%	オーストラリア 340 0.5%	香港 20 0.2%	シンガポール 10 0.3%	マレーシア 80 0.4%	インド 0 0.0%
13位	カナダ 20 0.9%	マレーシア 30 0.3%	マレーシア 1,440 0.7%	カナダ 30 0.4%	香港 40 0.1%	マレーシア 250 0.3%	オーストラリア 20 0.2%	マレーシア 10 0.3%	香港 50 0.2%	インドネシア 0 0.0%
14位	オーストラリア 20 0.9%	カナダ 20 0.2%	シンガポール 970 0.5%	シンガポール 30 0.4%	シンガポール 40 0.1%	シンガポール 200 0.3%	カナダ 10 0.1%	香港 0 0.0%	カナダ 30 0.1%	ベトナム 0 0.0%
15位	マレーシア 0 0.0%	オーストラリア 10 0.1%	オーストラリア 560 0.3%	インド 10 0.1%	オーストラリア 30 0.1%	カナダ 100 0.1%	マレーシア 10 0.1%	オーストラリア 0 0.0%	オーストラリア 30 0.1%	フィリピン 0 0.0%
その他	その他 930 40.4%	その他 1,530 16.8%	その他 32,680 16.5%	その他 1,910 25.4%	その他 3,280 12.0%	その他 8,990 12.5%	その他 1,750 15.2%	その他 640 16.8%	その他 2,950 13.8%	その他 740 5.2%

※ 従業者数10人以上の施設に対する調査から作成

表11 国籍(出身地)別、都道府県別外国人延べ宿泊者数(上位5都道府県)(令和3年1月)

(単位:人泊)

順位	1位	2位	3位	4位	5位	その他
韓国	東京都	千葉県	大阪府	福岡県	神奈川県	その他
	2,930	2,030	1,410	460	390	3,330
中国	東京都	千葉県	大阪府	京都府	愛知県	その他
	24,820	18,440	8,140	3,930	1,640	15,490
香港	東京都	千葉県	大阪府	宮城県	神奈川県	その他
	1,230	510	320	100	80	450
台湾	東京都	千葉県	群馬県	大阪府	京都府	その他
	1,110	320	290	280	260	1,310
アメリカ	沖縄県	神奈川県	東京都	千葉県	大阪府	その他
	11,640	8,220	8,130	7,130	2,810	5,810
カナダ	千葉県	東京都	神奈川県	愛知県	大阪府	その他
	970	560	100	60	50	200
英国	大阪府	東京都	神奈川県	千葉県	愛知県	その他
	990	820	410	340	290	1,850
ドイツ	東京都	千葉県	兵庫県	神奈川県	福岡県	その他
	1,760	320	270	180	70	490
フランス	東京都	千葉県	大阪府	京都府	愛知県	その他
	1,900	260	180	110	70	260
ロシア	東京都	千葉県	神奈川県	大阪府	愛知県	その他
	530	260	160	100	40	190
シンガポール	東京都	大阪府	千葉県	神奈川県	福岡県	その他
	740	150	130	100	60	370
タイ	東京都	千葉県	大阪府	長野県	宮城県	その他
	1,850	920	900	630	560	1,810
マレーシア	東京都	千葉県	大阪府	三重県	愛知県	その他
	970	440	130	110	90	410
インド	千葉県	東京都	愛媛県	神奈川県	大阪府	その他
	1,810	1,560	680	380	340	880
オーストラリア	東京都	大阪府	千葉県	長野県	兵庫県	その他
	400	270	130	50	50	180
インドネシア	東京都	愛知県	大阪府	千葉県	三重県	その他
	3,640	2,970	2,230	1,680	760	2,740
ベトナム	東京都	大阪府	千葉県	福岡県	愛知県	その他
	30,940	21,870	14,600	4,740	4,420	22,530
フィリピン	千葉県	福岡県	愛知県	東京都	大分県	その他
	3,080	1,850	1,630	1,620	1,250	5,940
イタリア	東京都	千葉県	静岡県	京都府	大阪府	その他
	440	140	50	50	40	170
スペイン	東京都	神奈川県	静岡県	千葉県	大阪府	その他
	210	70	70	50	50	70
その他	東京都	千葉県	大阪府	神奈川県	京都府	その他
	13,870	13,800	5,630	3,230	1,690	17,180

※ 従業者数10人以上の施設に対する調査から作成

图1-1 都道府県別延べ宿泊者数(令和3年1月)



図1-2 県内・県外(除く外国人)・外国人延べ宿泊者数構成比(令和3年1月)



■県内 ■県外(除く外国人) □外国人

(注)構成比の算出にあたって、日本人延べ宿泊者数のうち、県内・県外別の不詳分は、県内・県外(除く外国人)別の比率で按分し、各々に割り振った。

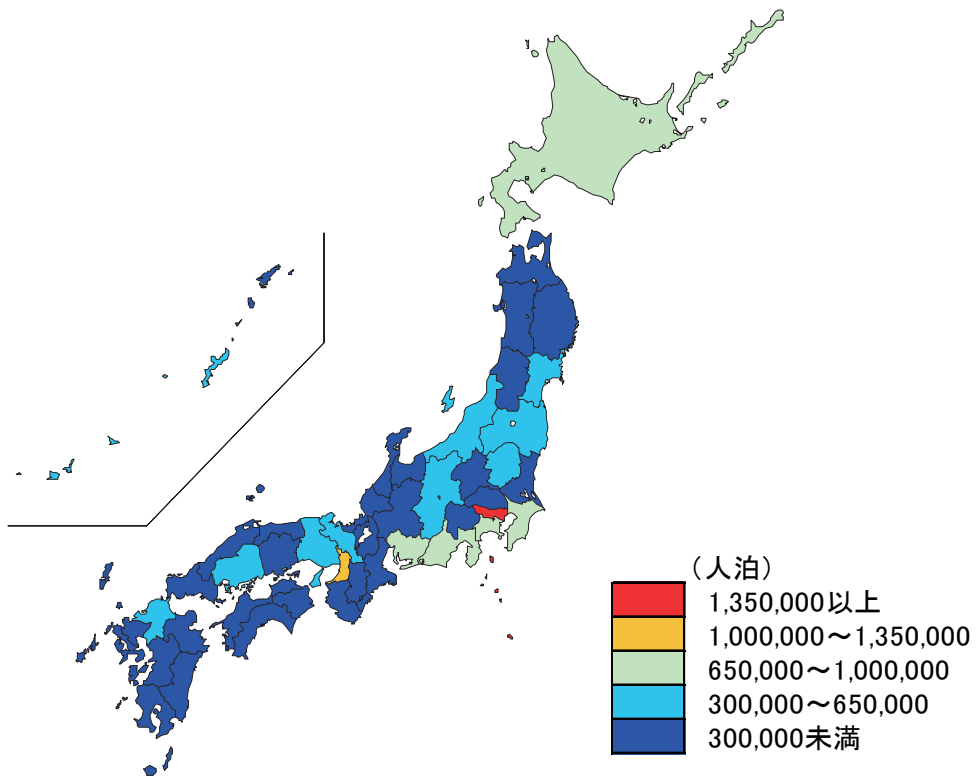
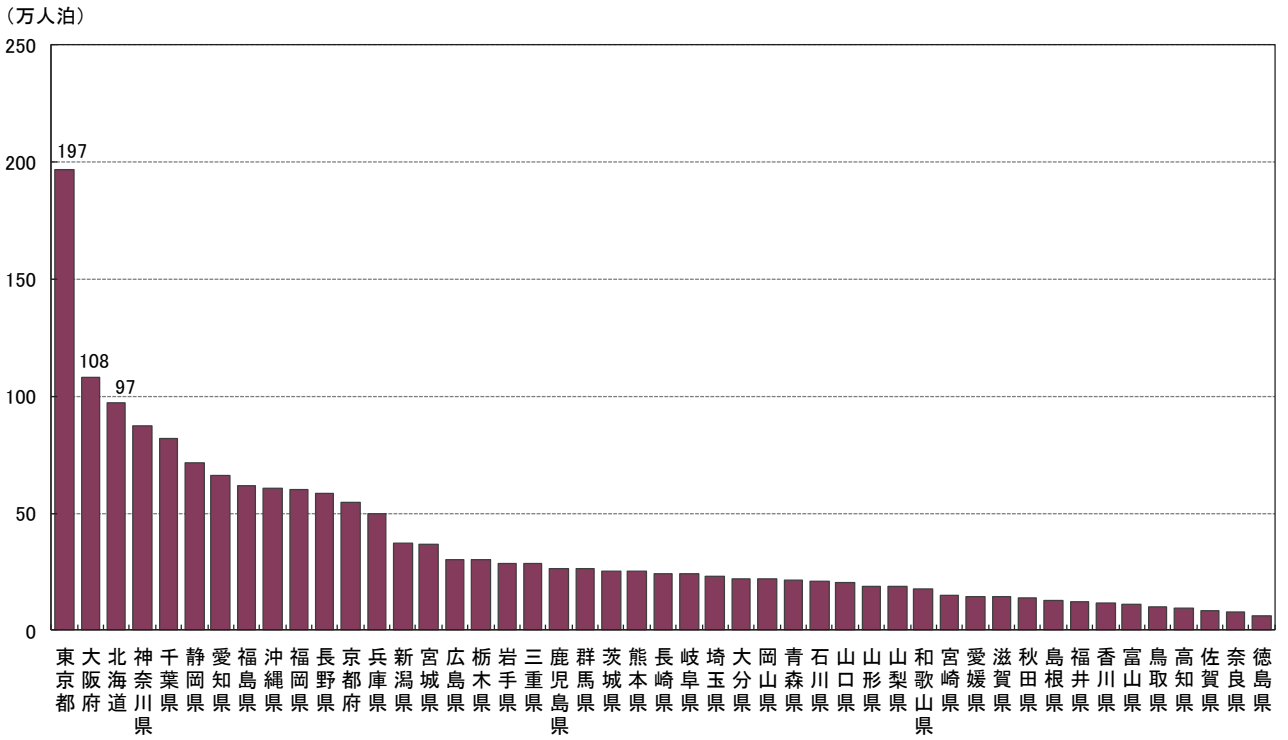
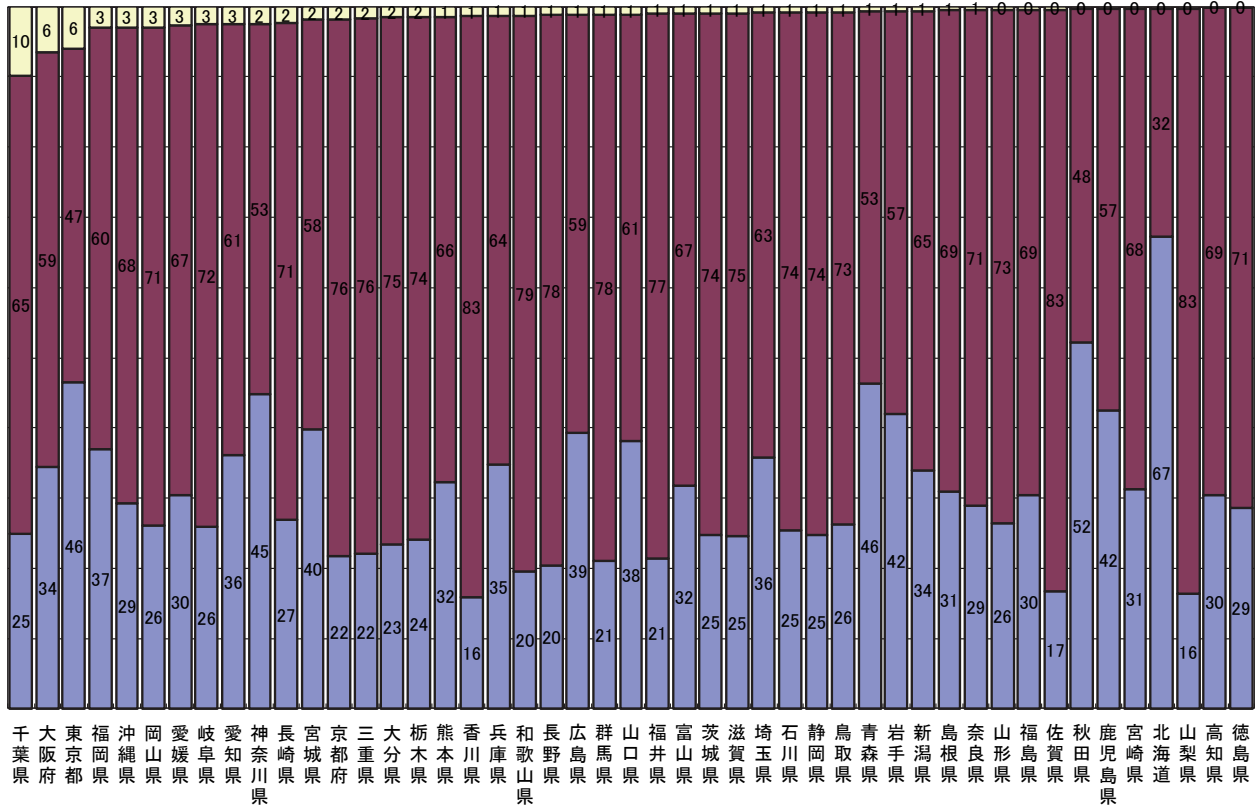
図2 都道府県別外国人延べ宿泊者数(令和3年1月)

(万人泊)



図3 都道府県別、国籍(出身地)別外国人延べ宿泊者数構成比(令和3年1月)



※ 欧州はドイツ・英国・フランス・ロシア・イタリア・スペインの6カ国
 ※ 従業者数10人以上の施設に対する調査から作成

図4 都道府県別定員稼働率(令和3年1月)

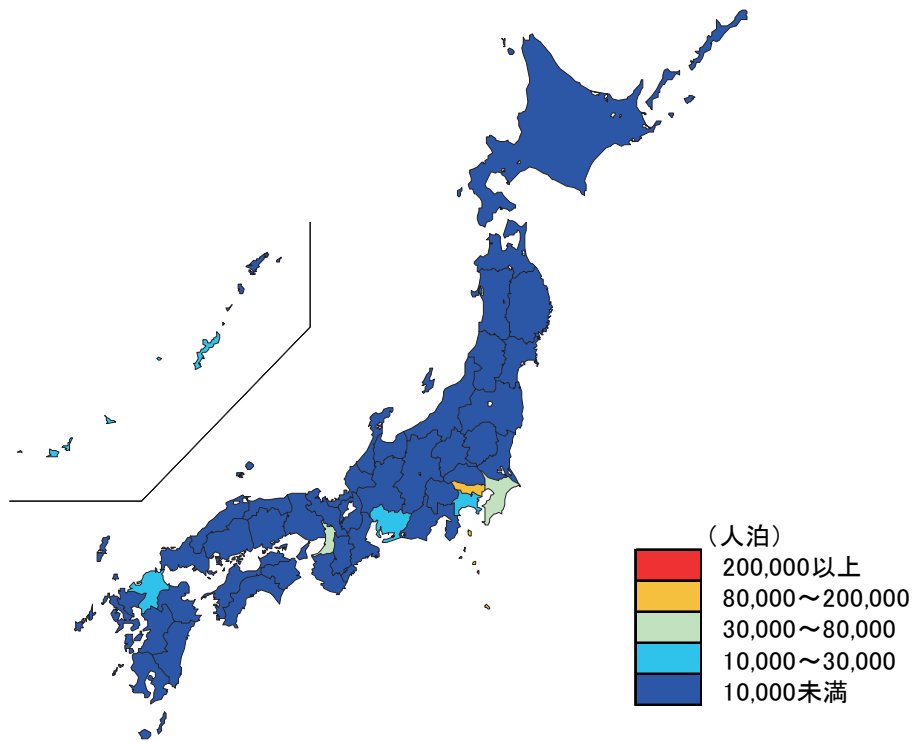
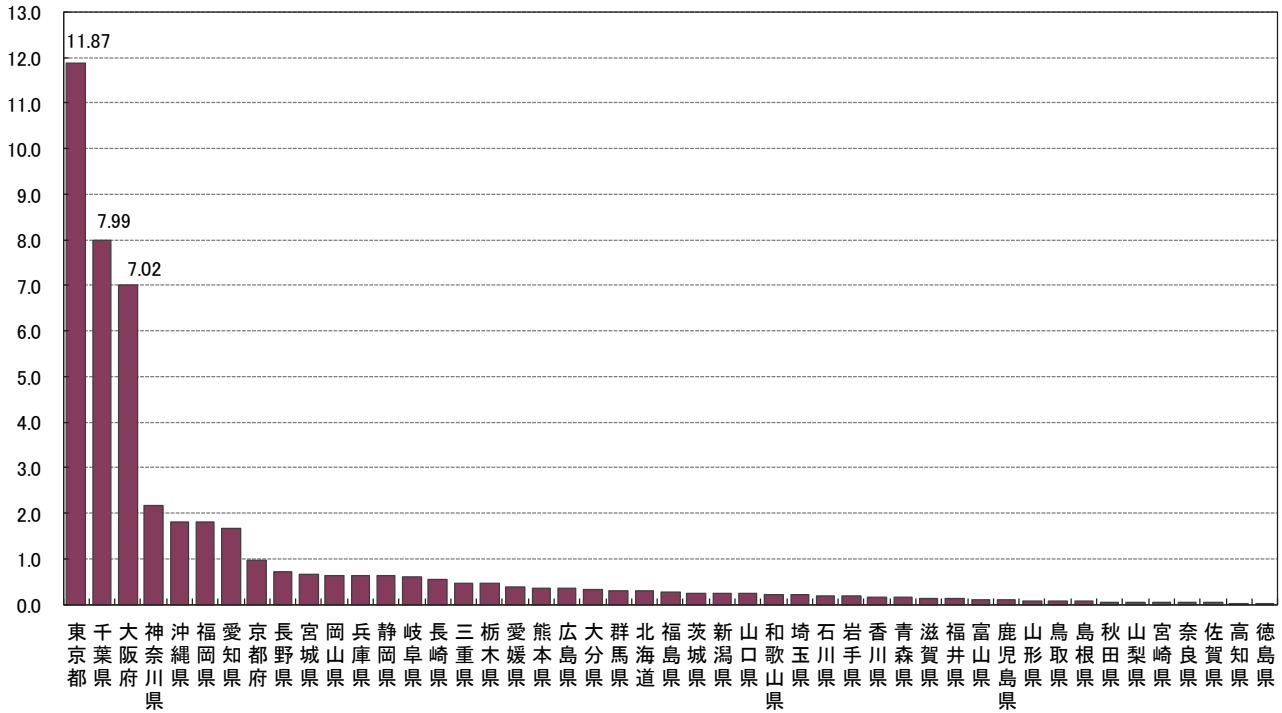
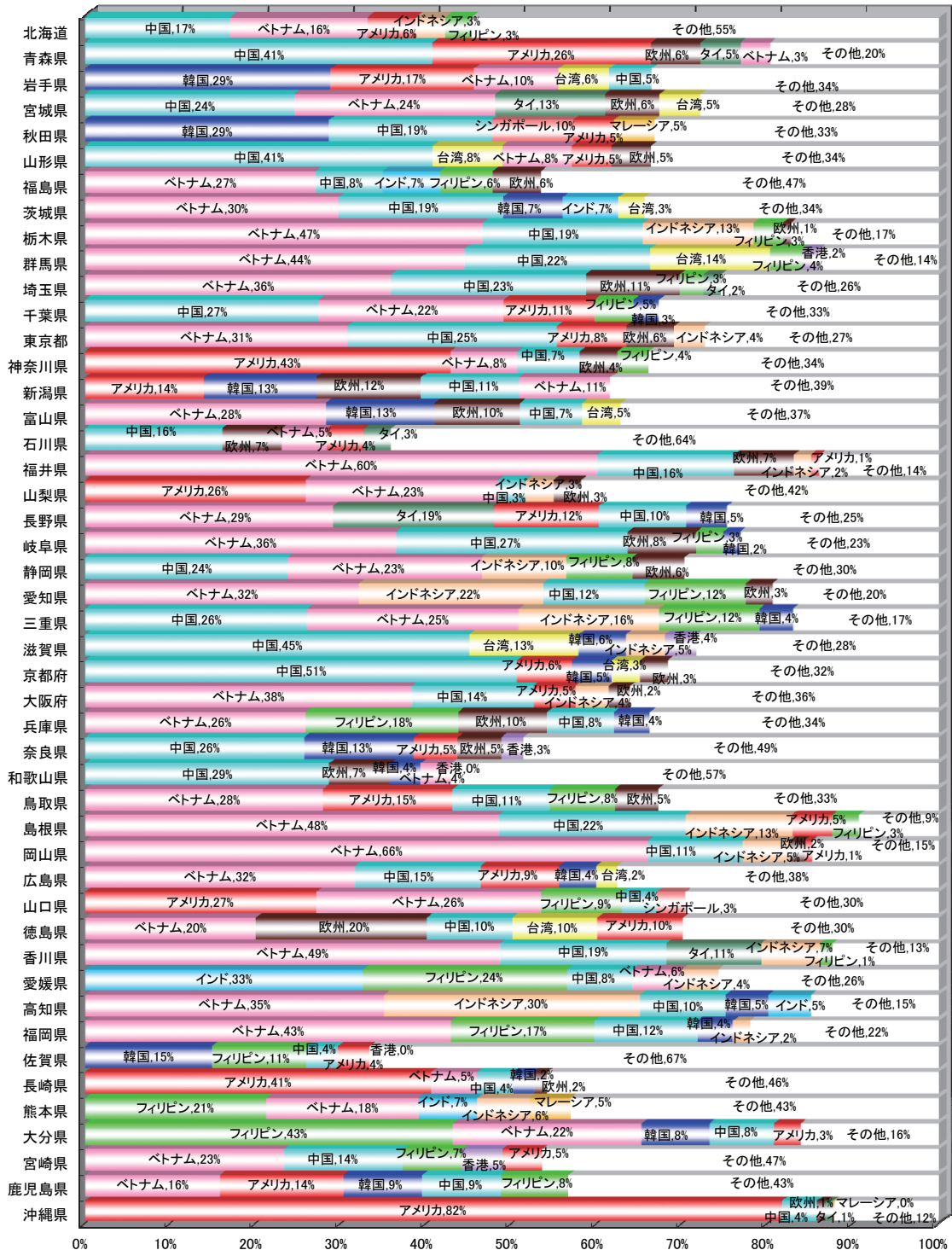
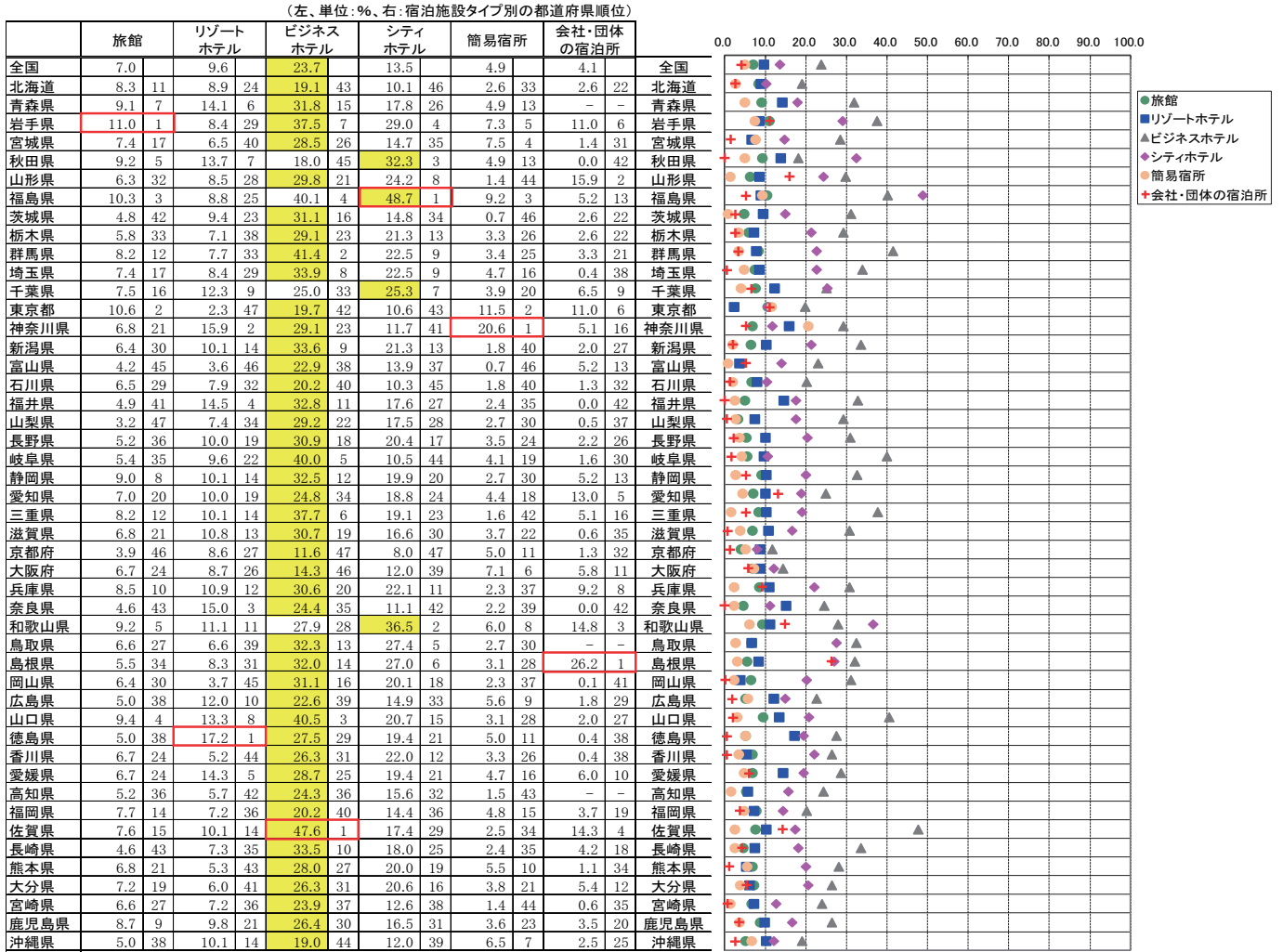

※各都道府県において稼働率が最も高い施設タイプを黄色で示している。



図5 都道府県別客室稼働率(令和3年1月)



※各都道府県において稼働率が最も高い施設タイプを黄色で示している。

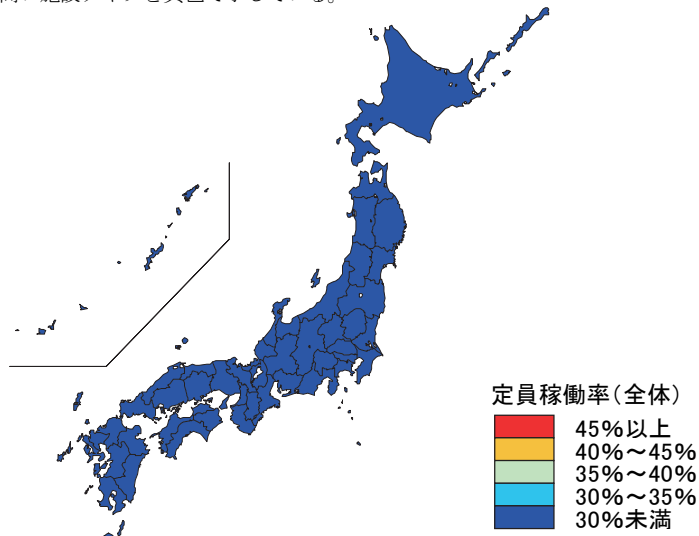
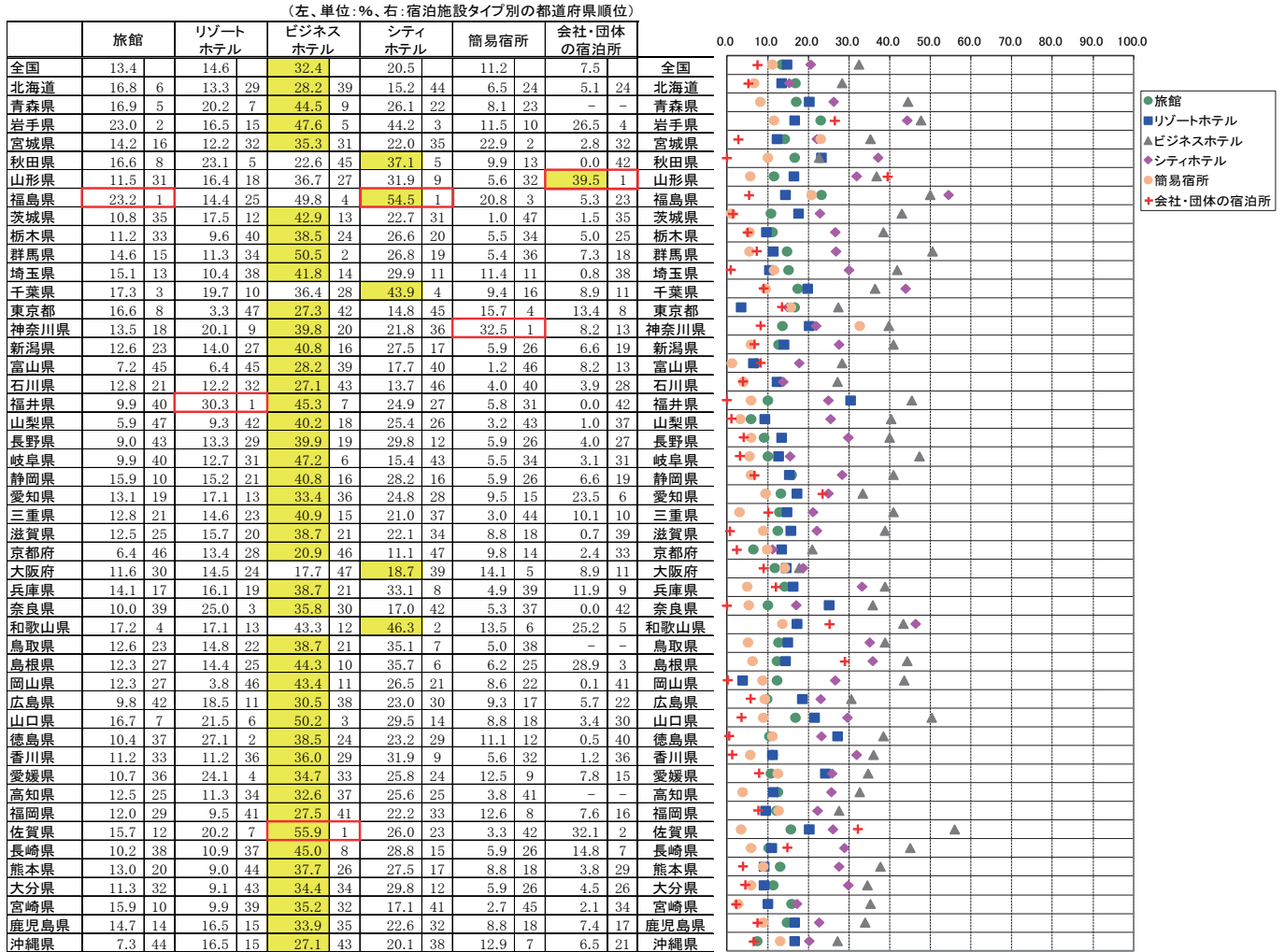

図6-1 都道府県別一人当たり平均宿泊数(令和3年1月)



図6-2 都道府県別外国人一人当たり平均宿泊数(令和3年1月)

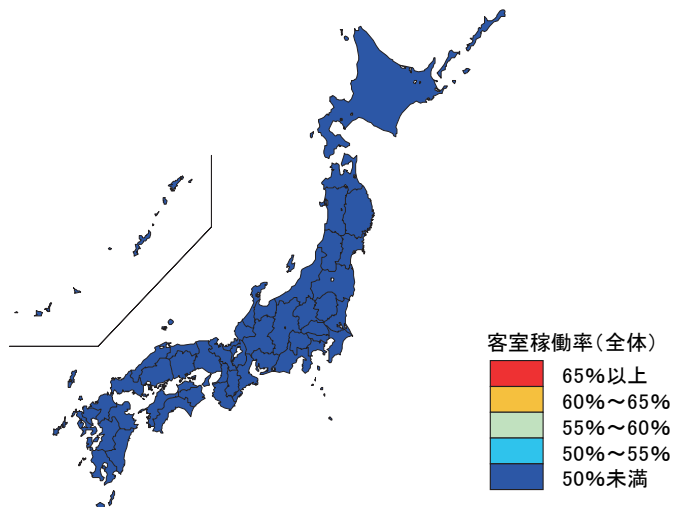

統計表

統計表を利用する上での注意

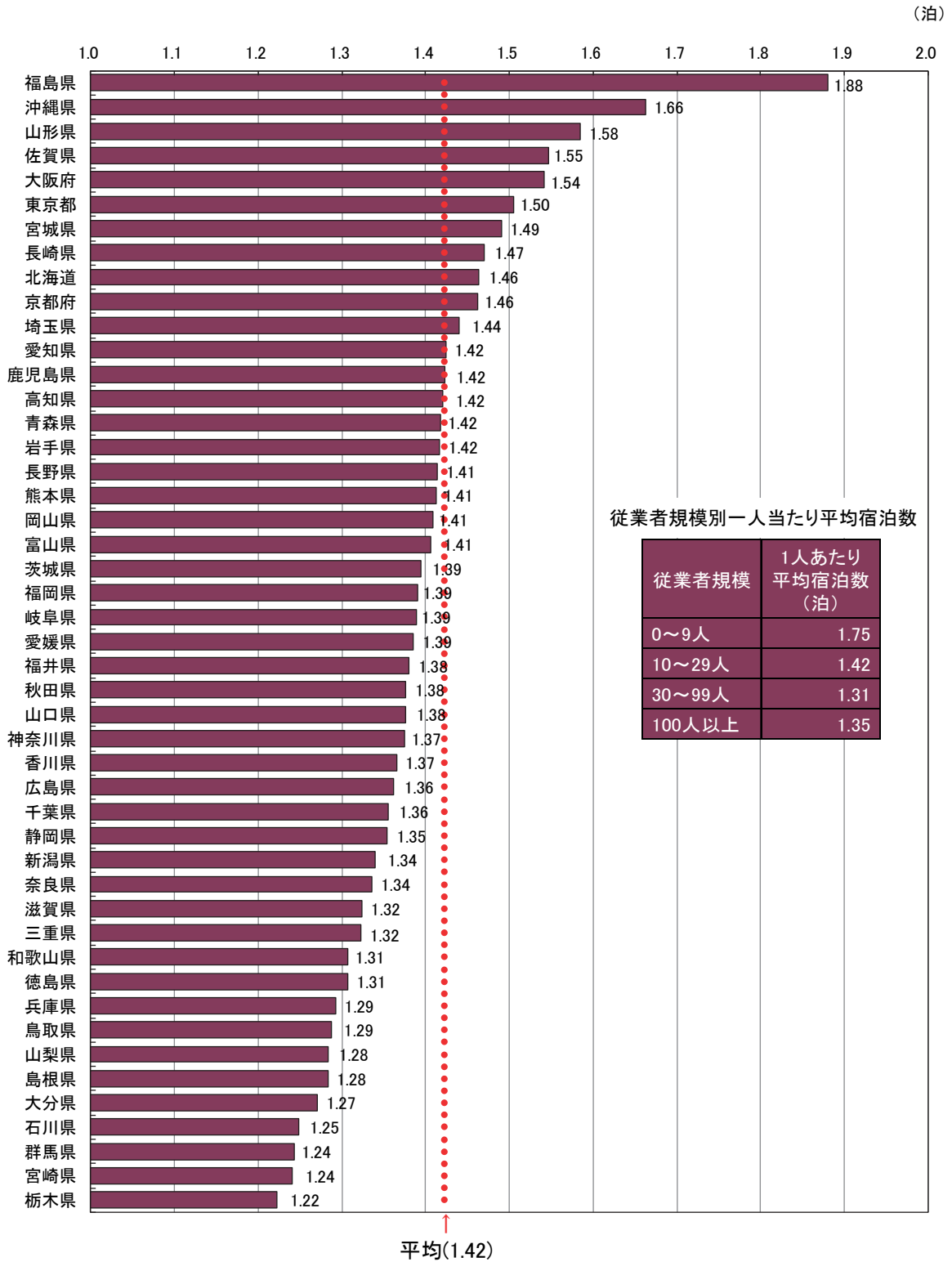
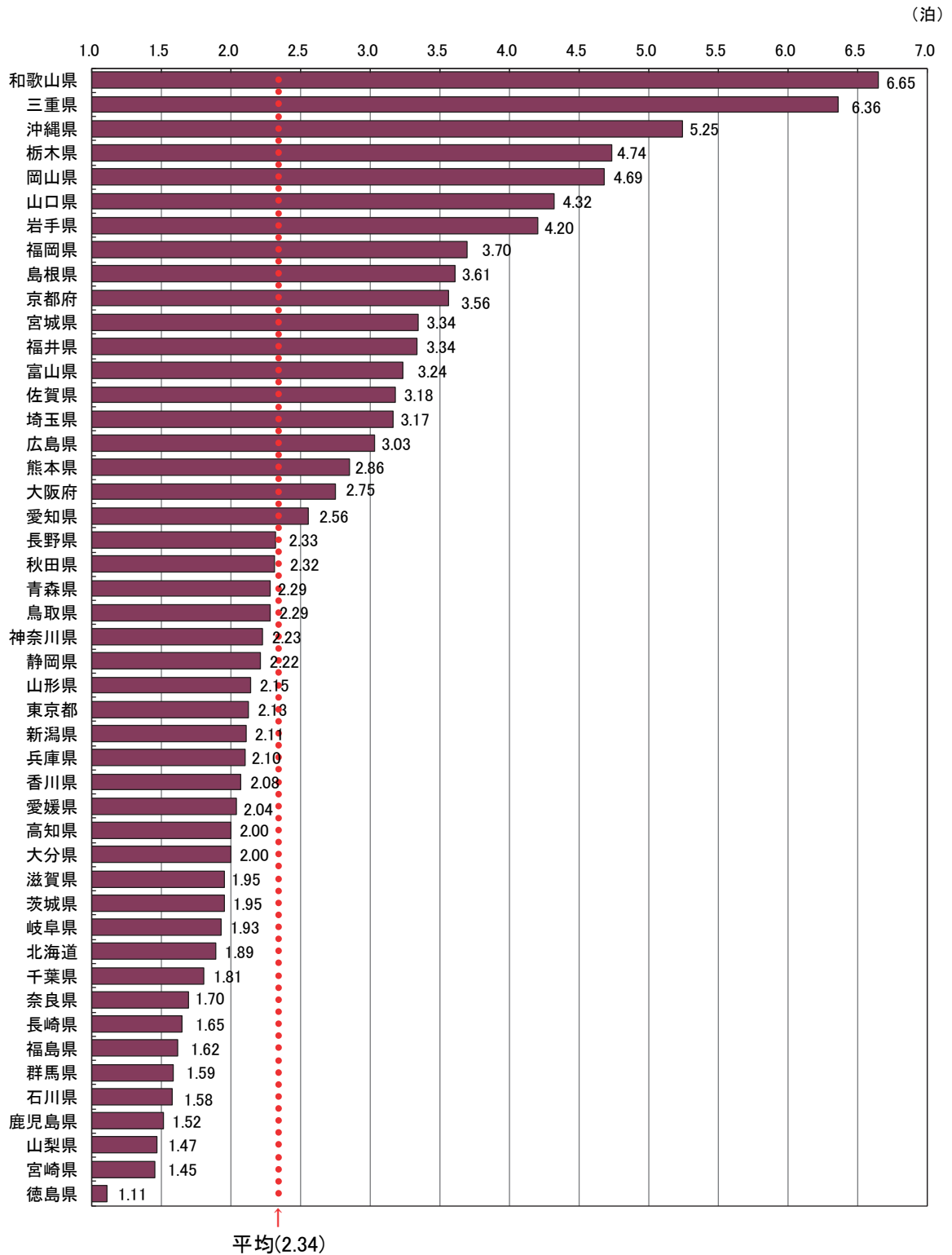
- ここに掲げた統計表の結果数値のうち、客室数、収容人数及び従業者数は令和3年1月1日現在、延べ宿泊者数、実宿泊者数及び利用客室数は令和3年1月の実績、宿泊目的割合は令和3年1月末日からさかのぼる1年間に利用した宿泊者の割合である。
- ここに掲げた統計表の結果数値は推定値であるため(3～6に掲げる結果数値を除く)、延べ宿泊者数、実宿泊者数、利用客室数及び宿泊目的割合別施設数は一の位を四捨五入して十の位までを、定員稼働率及び客室稼働率は0.01%の位を四捨五入して0.1%の位までを有効数字として表章した。したがって、表中の個々の数字の合計は必ずしも総数と一致しない。なお、施設数、延べ宿泊者数、実宿泊者数、利用客室数、定員稼働率、客室稼働率の表章単位は、それぞれ「施設」、「人泊」、「人」、「室」、「%」、「%」である。
- なお、第1表の一部に掲げた「施設所在地(47区分及び運輸局等)、従業者数(4区分)別施設数」及び参考第13表の一部に掲げた「施設所在地(47区分及び運輸局等)、従業者数(3区分)別施設数」は実数である。
- 参考第2表～参考第4表に掲げた「施設所在地(47区分及び運輸局等)、居住地(47区分及び運輸局等)別延べ宿泊者数」は、調査により回答が得られた施設のうち、従業者数100人以上のものに係る実数であり、未回収分を推定したものではない。
- 参考第5表に掲げた「施設所在地(主な市区町村)、従業者数(3区分)別母集団施設数及び回収施設数」は、市区町村内回収施設数10施設以上の市区町村について表章した。
- 参考第6表～参考第12表に掲げた「施設所在地(主な市区町村)、従業者数(3区分)別延べ宿泊者数、実宿泊者数、外国人延べ宿泊者数、外国人実宿泊者数、定員稼働率、利用客室数、客室稼働率」は、市区町村内回収施設数10施設以上の市区町村についての実数を表章したもので、未回収分を推定したものではない。
- 標準誤差率については、「参考2 主要項目別標準誤差率」を参照。なお、参考第1表については、標準誤差率が30%以上の推定値に*印を付している。利用の際には注意されたい。
- 統計表中に使用されている記号等は、次のとおりである。
「-」は調査又は集計したが、該当数字がないものを示す。
「0」は調査又は集計したが、該当数字が表章単位に満たないものを示す。

1-2. 都道府県別延べ宿泊者数推移表 対前年(同月)比推移表

全 国	平成29年			令和元年			令和3年																			
	1月	2月	3月	4月	5月	6月	7月	8月	9月	10月	11月	12月	1月	2月	3月	4月	5月	6月	7月	8月	9月	10月	11月	12月		
01北海道	3.47	5.57	-14.00	-53.19	-80.96	-84.85	-48.91	-56.33	-58.65	-46.44	-35.24	-30.52	-40.88	-49.94	-59.70	-63.70	-49.40	-56.33	-58.65	-46.44	-35.24	-30.52	-40.88	-49.94	-59.70	-63.70
02青森県	5.95	-6.70	-24.30	-66.96	-77.62	-85.92	-74.51	-59.40	-59.10	-38.32	-24.90	-37.07	-42.62	-50.34	-59.40	-63.70	-49.40	-56.33	-58.65	-46.44	-35.24	-30.52	-40.88	-49.94	-59.70	-63.70
03岩手県	-2.65	9.40	-8.96	-20.76	-73.07	-77.88	-83.43	-37.08	-39.80	-24.26	-18.49	-12.62	-18.49	-24.26	-39.80	-42.76	-39.80	-42.76	-39.80	-24.26	-18.49	-12.62	-18.49	-24.26	-39.80	-42.76
04宮城県	-7.63	3.40	-6.75	-41.10	-69.88	-76.84	-56.35	-48.81	-54.35	-14.93	-7.25	-6.69	-14.93	-21.46	-56.35	-60.65	-48.81	-54.35	-56.35	-14.93	-7.25	-6.69	-14.93	-21.46	-56.35	-60.65
05秋田県	2.21	4.25	-5.68	-42.00	-74.68	-77.78	-62.82	-49.53	-46.81	-29.56	-25.46	-29.25	-35.14	-42.82	-77.78	-81.08	-46.81	-49.53	-46.81	-29.56	-25.46	-29.25	-35.14	-42.82	-77.78	-81.08
06山形県	-1.58	4.75	-16.38	-38.17	-80.48	-86.51	-67.81	-33.16	-33.16	-16.38	-11.28	-3.96	-16.38	-22.91	-86.51	-90.81	-33.16	-33.16	-16.38	-11.28	-3.96	-16.38	-22.91	-90.81	-90.81	
07福島県	-3.70	3.61	-14.69	-39.82	-81.11	-87.09	-63.44	-46.43	-47.77	-18.04	-11.28	-30.38	-46.43	-53.92	-87.09	-91.39	-46.43	-47.77	-46.43	-18.04	-11.28	-30.38	-46.43	-53.92	-91.39	-91.39
08茨城県	6.47	4.95	11.07	-23.35	8.46	4.49	-54.56	-60.64	-40.24	-24.18	-18.60	-4.88	-15.81	-23.35	-54.56	-58.84	-40.24	-47.77	-46.43	-18.04	-11.28	-30.38	-46.43	-53.92	-91.39	-91.39
09栃木県	0.11	4.95	31.16	0.01	2.24	-34.25	-64.03	-61.46	-31.72	-36.07	-44.01	-36.60	-19.18	-31.72	-61.46	-65.74	-36.60	-44.01	-36.60	-19.18	-36.07	-44.01	-36.60	-19.18	-36.07	-44.01
10群馬県	-0.30	7.38	0.95	-36.33	-3.26	-2.11	-77.77	-82.88	-43.37	-43.33	-30.24	-14.57	-11.98	-36.33	-82.88	-87.18	-43.37	-43.33	-30.24	-14.57	-11.98	-11.98	-11.98	-11.98	-11.98	-11.98
11埼玉県	1.22	-5.15	4.13	-40.42	-9.45	-10.82	-78.53	-86.29	-60.13	-45.31	-37.32	-16.36	-14.37	-40.42	-86.29	-90.59	-60.13	-60.13	-45.31	-37.32	-16.36	-14.37	-16.36	-14.37	-16.36	-14.37
12千葉県	2.62	7.03	10.66	-41.80	-65.30	-70.09	-65.30	-44.63	-44.63	-31.65	-22.80	-32.80	-44.63	-70.09	-74.39	-78.69	-44.63	-44.63	-31.65	-22.80	-32.80	-32.80	-32.80	-32.80	-32.80	-32.80
13東京都	12.59	3.85	5.34	-81.66	-82.04	-83.84	-77.21	-63.85	-57.63	-51.18	-41.68	-34.83	-40.75	-81.66	-86.16	-90.46	-57.63	-57.63	-51.18	-41.68	-34.83	-40.75	-40.75	-40.75	-40.75	-40.75
14神奈川県	4.23	10.27	19.47	-20.20	-65.44	-72.30	-57.44	-44.15	-44.15	-29.37	-22.95	-26.48	-31.94	-20.20	-72.30	-76.60	-29.37	-29.37	-22.95	-26.48	-31.94	-31.94	-31.94	-31.94	-31.94	-31.94
15新潟県	-0.03	-4.23	11.87	-36.84	1.57	-0.64	-73.67	-80.64	-51.06	-42.65	-29.37	-16.71	-16.61	-36.84	-80.64	-84.94	-51.06	-51.06	-42.65	-29.37	-16.71	-16.61	-16.61	-16.61	-16.61	-16.61
16富山県	14.29	-2.95	0.73	-36.36	-82.14	-88.79	-83.35	-52.27	-56.43	-39.21	-34.69	-26.01	-30.17	-2.95	-88.79	-93.09	-83.35	-83.35	-52.27	-56.43	-39.21	-34.69	-26.01	-30.17	-30.17	-30.17
17石川県	0.46	4.51	0.76	-47.79	2.22	-13.64	-85.94	-91.60	-60.09	-47.72	-34.51	-27.94	-29.71	4.51	-91.60	-95.90	-60.09	-60.09	-47.72	-34.51	-27.94	-27.94	-27.94	-27.94	-27.94	-27.94
18福井県	-3.30	13.11	2.15	-39.87	-10.26	-8.84	-71.75	-83.79	-41.90	-54.29	-45.63	-19.42	-16.43	-39.87	-83.79	-88.09	-41.90	-41.90	-54.29	-45.63	-19.42	-16.43	-16.43	-16.43	-16.43	-16.43
19山梨県	-3.93	7.33	5.34	-55.28	-7.83	-21.08	-61.69	-87.93	-71.44	-68.78	-47.12	-24.80	-27.08	-7.33	-87.93	-92.23	-61.69	-61.69	-87.93	-71.44	-68.78	-47.12	-24.80	-27.08	-27.08	-27.08
20長野県	1.04	1.87	-1.49	-42.91	-5.14	-3.59	-41.72	-83.17	-89.98	-67.40	-59.85	-54.91	-59.10	1.87	-89.98	-94.28	-89.98	-89.98	-67.40	-59.85	-54.91	-59.10	-59.10	-59.10	-59.10	-59.10
21岐阜県	-2.80	10.41	6.61	-46.44	3.77	-22.64	-85.02	-87.13	-89.85	-67.40	-59.85	-54.91	-59.10	10.41	-87.13	-91.43	-89.85	-89.85	-67.40	-59.85	-54.91	-59.10	-59.10	-59.10	-59.10	-59.10
22静岡県	-2.16	3.21	7.17	-42.57	-3.48	-11.38	-78.31	-81.41	-83.20	-53.37	-45.72	-31.09	-24.68	3.21	-81.41	-85.71	-83.20	-83.20	-53.37	-45.72	-31.09	-24.68	-24.68	-24.68	-24.68	-24.68
23愛知県	3.81	-1.04	13.69	-44.69	20.19	-6.19	-78.79	-81.43	-65.58	-55.89	-40.66	-28.69	-31.46	-1.04	-81.43	-85.74	-81.43	-81.43	-65.58	-55.89	-40.66	-28.69	-28.69	-28.69	-28.69	-28.69
24三重県	-10.59	6.99	-3.38	-40.95	-4.32	-10.13	-89.26	-93.73	-83.86	-64.85	-49.14	-51.76	-27.68	6.99	-93.73	-98.03	-83.86	-83.86	-64.85	-49.14	-51.76	-27.68	-27.68	-27.68	-27.68	-27.68
25滋賀県	-3.76	3.91	3.82	-47.33	-5.73	-19.60	-80.66	-83.76	-66.56	-53.73	-53.10	-35.58	-31.47	3.91	-83.76	-88.06	-66.56	-66.56	-53.73	-53.10	-35.58	-31.47	-31.47	-31.47	-31.47	-31.47
26京都府	7.21	8.08	50.36	-59.63	4.41	-22.72	-88.68	-92.37	-83.38	-72.90	-69.01	-58.52	-49.01	8.08	-92.37	-96.67	-83.38	-83.38	-72.90	-69.01	-58.52	-49.01	-49.01	-49.01	-49.01	-49.01
27大阪府	7.10	20.13	18.87	-63.90	4.46	-25.24	-67.79	-86.86	-90.35	-79.19	-74.95	-78.81	-67.43	20.13	-86.86	-91.16	-90.35	-90.35	-79.19	-74.95	-74.95	-67.43	-67.43	-67.43	-67.43	-67.43
28兵庫県	0.30	-2.96	7.06	-39.27	-3.31	-13.83	-86.58	-88.58	-80.89	-59.37	-47.57	-45.25	-38.57	-2.96	-88.58	-92.88	-80.89	-80.89	-59.37	-47.57	-45.25	-38.57	-38.57	-38.57	-38.57	-38.57
29奈良県	5.25	-3.10	5.94	-32.89	0.01	-26.65	-82.69	-85.38	-91.32	-73.89	-65.34	-47.52	-33.49	5.94	-85.38	-89.68	-91.32	-91.32	-73.89	-65.34	-47.52	-33.49	-33.49	-33.49	-33.49	-33.49
30和歌山県	4.23	5.53	3.75	-40.02	3.71	-13.56	-52.02	-81.63	-86.06	-60.07	-47.25	-39.81	-27.70	5.53	-86.06	-90.36	-86.06	-86.06	-60.07	-47.25	-39.81	-27.70	-27.70	-27.70	-27.70	-27.70
31鳥取県	0.07	19.08	-18.94	-36.13	2.02	7.28	-71.26	-83.84	-84.65	-46.09	-41.77	-27.73	-16.55	19.08	-83.84	-88.14	-84.65	-84.65	-46.09	-41.77	-27.73	-16.55	-16.55	-16.55	-16.55	-16.55
32島根県	-8.07	-8.08	22.35	-31.84	0.59	-1.96	-68.42	-78.88	-51.69	-25.87	-38.07	-38.07	-26.18	-8.08	-78.88	-83.18	-51.69	-51.69	-25.87	-38.07	-38.07	-26.18	-26.18	-26.18	-26.18	-26.18
33岡山県	8.94	-3.61	0.82	-38.73	12.08	-4.35	-73.96	-75.39	-47.60	-38.25	-30.24	-23.33	-32.93	-3.61	-75.39	-79.69	-47.60	-47.60	-38.25	-30.24	-23.33	-23.33	-23.33	-23.33	-23.33	-23.33
34広島県	0.38	2.80	17.49	-45.72	-4.57	-8.17	-76.08	-81.30	-62.46	-50.04	-53.82	-42.42	-33.10	2.80	-81.30	-85.60	-62.46	-62.46	-50.04	-53.82	-42.42	-33.10	-33.10	-33.10	-33.10	-33.10
35山口県	-4.79	-2.00	-13.56	-22.67	7.30	8.09	-28.62	-70.46	-74.03	-45.44	-28.90	-38.25	-28.90	-2.00	-74.03	-78.33	-74.03	-74.03	-45.44	-28.90	-38.25	-28.90	-28.90	-28.90	-28.90	-28.90
36徳島県	-5.57	-3.23	15.49	-42.91	-3.81	-2.69	-47.35	-79.25	-83.00	-41.58	-44.76	-36.23	-36.91	-3.23	-83.00	-87.30	-83.00	-83.00	-41.58	-44.76	-36.23	-36.91	-36.91	-36.91	-36.91	-36.91
37香川県	-0.57	7.71	15.09	-49.11	-6.64	-9.91	-81.79	-88.49	-71.09	-47.75	-58.43	-45.46	-42.54	7.71	-88.49	-92.79	-71.09	-71.09	-47.75	-58.43	-45.46	-42.54	-42.54	-42.54	-42.54	-42.54
38愛媛県	16.32	-9.60	3.19	-35.58	4.81	1.84	-37.63	-76.13	-80.97	-56.31	-39.04	-46.24	-26.94	-9.60	-80.97	-85.27	-80.97	-80.97	-56.31	-39.04	-46.24	-26.94	-26.94	-26.94	-26.94	-26.94
39高知県	-3.80	11.05	-3.70	-35.46	11.68	3.85	-44.12	-78.11	-86.56	-59.49	-37.96	-31.89	-18.67	11.05	-86.56	-90.86	-59.49	-59.49	-37.96	-31.89	-18.67	-18.67	-18.67	-18.67	-18.67	-18.67
40福岡県	3.19	-1.59	22.05	-51.95	5.19	-11.70	-52.21	-84.35	-86.91	-67.21	-53.33	-46.27	-34.33	-1.59	-86.91	-91.21	-67.21	-67.21	-53.33	-46.27	-34.33	-34.33	-34.33	-34.33	-34.33	-34.33
41佐賀県	-2.21	-7.41	1.77	-43.09	-8																					

3. 都道府県別・宿泊施設タイプ別客室稼働率

国	都道府県	施設タイプ	令和20年												計				
			1月	2月	3月	4月	5月	6月	7月	8月	9月	10月	11月	12月					
全国	計	旅館	60.5	61.2	62.7	64.6	67.4	71.3	75.9	82.8	89.6	93.9	96.1	94.8	93.7	93.4	93.4		
		リゾートホテル	37.5	38.8	39.6	40.5	41.5	42.4	43.3	44.2	45.1	46.0	46.9	47.8	48.7	49.6	50.5		
		ビジネスホテル	57.5	58.3	59.2	60.1	61.0	61.9	62.8	63.7	64.6	65.5	66.4	67.3	68.2	69.1	70.0		
		ホテル・団体の宿泊所	75.3	75.5	75.8	76.0	76.2	76.4	76.6	76.8	77.0	77.2	77.4	77.6	77.8	78.0	78.2		
		旅館	60.5	61.2	62.7	64.6	67.4	71.3	75.9	82.8	89.6	93.9	96.1	94.8	93.7	93.4	93.4		
		リゾートホテル	37.5	38.8	39.6	40.5	41.5	42.4	43.3	44.2	45.1	46.0	46.9	47.8	48.7	49.6	50.5		
		ビジネスホテル	57.5	58.3	59.2	60.1	61.0	61.9	62.8	63.7	64.6	65.5	66.4	67.3	68.2	69.1	70.0		
		ホテル・団体の宿泊所	75.3	75.5	75.8	76.0	76.2	76.4	76.6	76.8	77.0	77.2	77.4	77.6	77.8	78.0	78.2		
		計	60.5	61.2	62.7	64.6	67.4	71.3	75.9	82.8	89.6	93.9	96.1	94.8	93.7	93.4	93.4		
		北海道	計	旅館	48.0	46.6	46.2	45.8	45.4	45.0	44.6	44.2	43.8	43.4	43.0	42.6	42.2	41.8	41.4
				リゾートホテル	53.5	51.4	52.3	53.2	54.1	55.0	55.9	56.8	57.7	58.6	59.5	60.4	61.3	62.2	63.1
				ビジネスホテル	73.4	74.1	74.8	75.5	76.2	76.9	77.6	78.3	79.0	79.7	80.4	81.1	81.8	82.5	83.2
ホテル・団体の宿泊所	31.5			30.6	30.5	30.4	30.3	30.2	30.1	30.0	29.9	29.8	29.7	29.6	29.5	29.4	29.3		
旅館	48.0			46.6	46.2	45.8	45.4	45.0	44.6	44.2	43.8	43.4	43.0	42.6	42.2	41.8	41.4		
リゾートホテル	53.5			51.4	52.3	53.2	54.1	55.0	55.9	56.8	57.7	58.6	59.5	60.4	61.3	62.2	63.1		
ビジネスホテル	73.4			74.1	74.8	75.5	76.2	76.9	77.6	78.3	79.0	79.7	80.4	81.1	81.8	82.5	83.2		
ホテル・団体の宿泊所	31.5			30.6	30.5	30.4	30.3	30.2	30.1	30.0	29.9	29.8	29.7	29.6	29.5	29.4	29.3		
計	48.0			46.6	46.2	45.8	45.4	45.0	44.6	44.2	43.8	43.4	43.0	42.6	42.2	41.8	41.4		
青森県	計			旅館	37.0	35.8	35.4	35.0	34.6	34.2	33.8	33.4	33.0	32.6	32.2	31.8	31.4	31.0	30.6
				リゾートホテル	47.9	47.9	47.9	47.9	47.9	47.9	47.9	47.9	47.9	47.9	47.9	47.9	47.9	47.9	47.9
				ビジネスホテル	61.8	62.1	61.8	61.5	61.2	60.9	60.6	60.3	60.0	59.7	59.4	59.1	58.8	58.5	58.2
		ホテル・団体の宿泊所	21.8	20.8	20.8	20.8	20.8	20.8	20.8	20.8	20.8	20.8	20.8	20.8	20.8	20.8	20.8		
		旅館	37.0	35.8	35.4	35.0	34.6	34.2	33.8	33.4	33.0	32.6	32.2	31.8	31.4	31.0	30.6		
		リゾートホテル	47.9	47.9	47.9	47.9	47.9	47.9	47.9	47.9	47.9	47.9	47.9	47.9	47.9	47.9	47.9		
		ビジネスホテル	61.8	62.1	61.8	61.5	61.2	60.9	60.6	60.3	60.0	59.7	59.4	59.1	58.8	58.5	58.2		
		ホテル・団体の宿泊所	21.8	20.8	20.8	20.8	20.8	20.8	20.8	20.8	20.8	20.8	20.8	20.8	20.8	20.8	20.8		
		計	37.0	35.8	35.4	35.0	34.6	34.2	33.8	33.4	33.0	32.6	32.2	31.8	31.4	31.0	30.6		
		岩手県	計	旅館	49.1	53.7	57.4	61.1	64.8	68.5	72.2	75.9	79.6	83.3	87.0	90.7	94.4	98.1	101.8
				リゾートホテル	48.9	49.0	49.1	49.2	49.3	49.4	49.5	49.6	49.7	49.8	49.9	50.0	50.1	50.2	50.3
				ビジネスホテル	70.9	71.1	71.3	71.5	71.7	71.9	72.1	72.3	72.5	72.7	72.9	73.1	73.3	73.5	73.7
ホテル・団体の宿泊所	31.1			31.1	31.1	31.1	31.1	31.1	31.1	31.1	31.1	31.1	31.1	31.1	31.1	31.1	31.1		
旅館	49.1			53.7	57.4	61.1	64.8	68.5	72.2	75.9	79.6	83.3	87.0	90.7	94.4	98.1	101.8		
リゾートホテル	48.9			49.0	49.1	49.2	49.3	49.4	49.5	49.6	49.7	49.8	49.9	50.0	50.1	50.2	50.3		
ビジネスホテル	70.9			71.1	71.3	71.5	71.7	71.9	72.1	72.3	72.5	72.7	72.9	73.1	73.3	73.5	73.7		
ホテル・団体の宿泊所	31.1			31.1	31.1	31.1	31.1	31.1	31.1	31.1	31.1	31.1	31.1	31.1	31.1	31.1	31.1		
計	49.1			53.7	57.4	61.1	64.8	68.5	72.2	75.9	79.6	83.3	87.0	90.7	94.4	98.1	101.8		
宮城県	計			旅館	46.3	50.1	50.0	49.7	49.4	49.1	48.8	48.5	48.2	47.9	47.6	47.3	47.0	46.7	46.4
				リゾートホテル	68.8	65.6	65.5	65.4	65.3	65.2	65.1	65.0	64.9	64.8	64.7	64.6	64.5	64.4	64.3
				ビジネスホテル	68.1	65.3	62.3	62.3	62.3	62.3	62.3	62.3	62.3	62.3	62.3	62.3	62.3	62.3	62.3
		ホテル・団体の宿泊所	21.8	20.8	20.8	20.8	20.8	20.8	20.8	20.8	20.8	20.8	20.8	20.8	20.8	20.8	20.8		
		旅館	46.3	50.1	50.0	49.7	49.4	49.1	48.8	48.5	48.2	47.9	47.6	47.3	47.0	46.7	46.4		
		リゾートホテル	68.8	65.6	65.5	65.4	65.3	65.2	65.1	65.0	64.9	64.8	64.7	64.6	64.5	64.4	64.3		
		ビジネスホテル	68.1	65.3	62.3	62.3	62.3	62.3	62.3	62.3	62.3	62.3	62.3	62.3	62.3	62.3	62.3		
		ホテル・団体の宿泊所	21.8	20.8	20.8	20.8	20.8	20.8	20.8	20.8	20.8	20.8	20.8	20.8	20.8	20.8	20.8		
		計	46.3	50.1	50.0	49.7	49.4	49.1	48.8	48.5	48.2	47.9	47.6	47.3	47.0	46.7	46.4		
		秋田県	計	旅館	35.3	37.1	36.8	36.5	36.2	35.9	35.6	35.3	35.0	34.7	34.4	34.1	33.8	33.5	33.2
				リゾートホテル	38.5	42.1	42.3	42.3	42.3	42.3	42.3	42.3	42.3	42.3	42.3	42.3	42.3	42.3	42.3
				ビジネスホテル	63.8	68.6	69.2	69.2	69.2	69.2	69.2	69.2	69.2	69.2	69.2	69.2	69.2	69.2	69.2
ホテル・団体の宿泊所	12.5			12.5	12.5	12.5	12.5	12.5	12.5	12.5	12.5	12.5	12.5	12.5	12.5	12.5	12.5		
旅館	35.3			37.1	36.8	36.5	36.2	35.9	35.6	35.3	35.0	34.7	34.4	34.1	33.8	33.5	33.2		
リゾートホテル	38.5			42.1	42.3	42.3	42.3	42.3	42.3	42.3	42.3	42.3	42.3	42.3	42.3	42.3	42.3		
ビジネスホテル	63.8			68.6	69.2	69.2	69.2	69.2	69.2	69.2	69.2	69.2	69.2	69.2	69.2	69.2	69.2		
ホテル・団体の宿泊所	12.5			12.5	12.5	12.5	12.5	12.5	12.5	12.5	12.5	12.5	12.5	12.5	12.5	12.5	12.5		
計	35.3			37.1	36.8	36.5	36.2	35.9	35.6	35.3	35.0	34.7	34.4	34.1	33.8	33.5	33.2		
山形県	計			旅館	49.0	51.4	51.2	51.0	50.8	50.6	50.4	50.2	50.0	49.8	49.6	49.4	49.2	49.0	48.8
				リゾートホテル	38.5	39.0	38.4	38.4	38.4	38.4	38.4	38.4	38.4	38.4	38.4	38.4	38.4	38.4	38.4
				ビジネスホテル	57.7	57.7	57.7	57.7	57.7	57.7	57.7	57.7	57.7	57.7	57.7	57.7	57.7	57.7	57.7
		ホテル・団体の宿泊所	69.7	69.7	69.7	69.7	69.7	69.7	69.7	69.7	69.7	69.7	69.7	69.7	69.7	69.7	69.7		
		旅館	49.0	51.4	51.2	51.0	50.8	50.6	50.4	50.2	50.0	49.8	49.6	49.4	49.2	49.0	48.8		
		リゾートホテル	38.5	39.0	38.4	38.4	38.4	38.4	38.4	38.4	38.4	38.4	38.4	38.4	38.4	38.4	38.4		
		ビジネスホテル	57.7	57.7	57.7	57.7	57.7	57.7	57.7	57.7	57.7	57.7	57.7	57.7	57.7	57.7	57.7		
		ホテル・団体の宿泊所	69.7	69.7	69.7	69.7	69.7	69.7	69.7	69.7	69.7	69.7	69.7	69.7	69.7	69.7	69.7		
		計	49.0	51.4	51.2	51.0	50.8	50.6	50.4	50.2	50.0	49.8	49.6	49.4	49.2	49.0	48.8		
		福島県	計	旅館	46.3	46.7	46.8	46.8	46.8	46.8	46.8	46.8	46.8	46.8	46.8	46.8	46.8	46.8	46.8
				リゾートホテル	38.5	38.5	38.5	38.5	38.5	38.5	38.5	38.5	38.5	38.5	38.5	38.5	38.5	38.5	38.5
				ビジネスホテル	62.4	62.9	63.4	63.9	64.4	64.9	65.4	65.9	66.4	66.9	67.4	67.9	68.4	68.9	69.4
ホテル・団体の宿泊所	61.9			66.0	66.7	67.4	68.1	68.8	69.5	70.2	70.9	71.6	72.3	73.0	73.7	74.4	75.1		
旅館	46.3			46.7	46.8	46.8	46.8	46.8	46.8	46.8	46.8	46.8	46.8	46.8	46.8	46.8	46.8		
リゾートホテル	38.5			38.5	38.5	38.5	38.5	38.5	38.5	38.5	38.5	38.5	38.5	38.5	38.5	38.5	38.5		
ビジネスホテル	62.4			62.9	63.4	63.9	64.4	64.9	65.4	65.9	66.4	66.9	67.4	67.9	68.4	68.9	69.4		
ホテル・団体の宿泊所	61.9			66.0	66.7	67.4	68.1	68.8	69.5	70.2	70.9	71.6	72.3	73.0	73.7	74.4	75.1		
計	46.3			46.7	46.8	46.8	46.8	46.8	46.8	46.8	46.8	46.8	46.8	46.8	46.8	46.8	46.8		
茨城県	計			旅館	42.2	40.4	39.9	39.2	38.5	37.8	37.1	36.4	35.7	35.0	34.3	33.6	32.9	32.2	31.5
				リゾートホテル	66.7	70.3	72.0	73.7	75.4	77.1	78.8	80.5	82.2	83.9	85.6	87.3	89.0	90.7	92.4
				ビジネスホテル	69.5	71.7	73.4	75.1	76.8	78.5	80.2	81.9	83.6	85.3	87.0	88.7	90.4	92.1	93.8
		ホテル・団体の宿泊所	51.4	52.9	54.4	55.9	57.4	58.9	60.4	61.9	63.4	64.9	66.4	67.9	69.4	70.9	72.4		
		旅館	42.2	40.4	39.9	39.2	38.5	37.8	37.1	36.4	35.7	35.0	34.3	33.6	32.9	32.2	31.5		
		リゾートホテル	66.7	70.3	72.0	73.7	75.4	77.1	78.8	80.5	82.2	83.9	85.6	87.3	89.0	90.7	92.4		
		ビジネスホテル	69.5	71.7	73.4	75.1	76.8	78.5	80.2	81.9									

市町村	種別	令和2年度												計			
		1月	2月	3月	4月	5月	6月	7月	8月	9月	10月	11月	12月				
14神奈川県	旅館	64.8	65.6	70.4	42.6	64.4	60.6	45.9	24.5	20.7	37.0	33.4	43.3	44.9	49.7	51.1	50.0
	リゾートホテル	38.6	44.1	51.2	28.7	30.3	33.4	25.7	9.5	9.5	10.6	21.6	35.8	35.5	42.6	49.0	38.1
	ビジネスホテル	70.0	71.6	66.9	43.0	56.9	55.2	46.8	37.7	5.1	15.3	34.0	60.0	53.3	62.7	71.3	53.2
	ペンション	79.7	80.3	84.0	49.5	73.7	74.6	50.2	30.0	24.0	38.9	36.4	44.2	55.8	59.0	57.4	57.6
	その他	83.2	84.7	81.5	44.5	70.1	67.6	42.2	13.1	10.8	22.7	28.8	43.5	48.6	53.2	59.5	57.3
計	31.9	29.0	27.9	10.7	20.3	16.8	12.9	5.8	2.5	6.9	4.8	16.7	8.3	9.8	13.2	9.2	
15新潟県	旅館	62.2	41.7	44.3	29.8	30.9	48.5	27.4	14.4	11.3	22.1	27.7	31.2	33.3	29.3	37.0	23.0
	リゾートホテル	28.0	26.3	28.2	18.3	27.4	27.8	15.4	3.2	13.4	15.7	20.1	20.8	25.8	27.5	18.9	12.6
	ビジネスホテル	30.1	33.7	35.9	17.9	54.7	53.3	16.2	3.1	1.4	5.5	11.1	16.4	12.9	14.0	15.4	14.8
	ペンション	66.4	64.0	69.0	42.6	69.7	68.2	41.1	22.6	23.6	20.9	30.9	37.8	40.6	52.0	50.6	40.8
	その他	69.7	67.1	66.7	46.7	48.7	46.7	31.3	16.3	10.3	14.4	17.4	22.4	24.4	27.4	27.4	27.5
計	27.2	12.9	14.1	10.2	10.5	9.9	8.4	6.5	3.0	6.0	28.0	29.9	29.1	16.3	9.3	6.7	
16富山県	旅館	58.1	50.4	52.4	29.7	38.5	42.0	25.9	13.7	9.9	21.5	27.2	29.6	35.8	38.0	39.2	29.5
	リゾートホテル	33.7	33.3	33.7	46.1	49.3	52.3	11.5	7.4	19.1	29.3	31.5	37.3	43.9	55.2	42.4	19.8
	ビジネスホテル	55.2	55.4	51.4	29.7	41.7	38.3	33.0	8.3	5.2	16.3	26.3	32.1	34.8	44.5	59.2	29.0
	ペンション	78.8	74.0	70.3	38.9	51.2	57.8	39.5	15.9	2.1	25.9	33.9	34.4	43.9	46.5	58.5	46.2
	その他	79.5	78.6	71.7	34.9	56.0	59.8	32.3	6.9	2.5	10.4	23.0	20.0	49.3	72.0	51.6	13.7
計	24.5	30.4	30.4	9.9	13.1	17.5	8.2	2.8	0.9	3.4	7.5	13.2	11.6	9.4	15.2	15.9	
18福井県	旅館	27.8	31.9	38.0	25.2	29.6	29.8	19.8	9.9	11.0	11.8	29.5	32.1	36.5	31.4	37.5	30.4
	リゾートホテル	50.2	56.1	47.6	35.9	30.9	48.2	34.7	11.0	17.4	21.1	38.7	44.5	37.4	50.8	52.0	37.8
	ビジネスホテル	73.2	78.5	76.5	52.1	54.2	59.7	55.0	34.8	34.1	46.1	47.8	54.1	58.5	62.2	71.5	54.0
	ペンション	58.7	66.4	61.6	32.7	36.6	48.4	32.4	17.6	22.5	21.0	31.4	31.9	33.6	39.5	45.1	28.0
	その他	59.3	59.3	25.9	13.3	7.0	8.1	9.1	1.2	4.5	3.2	1.2	4.5	5.2	10.0	9.8	6.8
計	42.9	44.7	47.5	23.4	31.6	29.7	20.6	9.3	9.0	12.9	18.1	29.5	27.7	31.9	34.5	24.1	
19山梨県	旅館	36.9	40.1	40.8	15.7	25.0	21.2	12.4	2.3	0.7	4.7	10.4	19.0	20.6	24.6	30.4	18.0
	リゾートホテル	53.3	53.7	57.8	24.6	40.3	33.9	17.2	4.6	2.3	9.7	17.7	36.4	30.3	39.0	38.6	20.1
	ビジネスホテル	73.9	74.3	75.4	48.4	61.9	62.6	49.9	29.5	31.2	42.8	40.0	47.3	48.9	60.0	56.2	52.0
	ペンション	74.5	73.7	75.5	47.5	59.7	61.2	48.1	35.2	37.5	40.1	47.6	52.1	52.1	67.6	70.7	52.2
	その他	19.4	19.8	21.0	8.2	9.3	8.6	9.9	2.2	2.8	3.0	2.9	19.9	19.5	9.3	12.4	4.5
計	29.7	23.5	21.0	4.7	11.9	8.6	5.3	1.0	0.0	0.3	1.7	11.0	9.9	2.9	9.7	2.7	
20長野県	旅館	36.2	37.1	39.2	24.3	36.9	38.1	22.0	9.3	6.5	14.4	20.9	26.3	28.4	34.3	30.7	23.4
	リゾートホテル	28.1	28.1	28.7	16.0	28.6	32.0	14.4	2.6	1.3	7.8	12.6	17.2	18.1	23.9	21.6	14.8
	ビジネスホテル	50.9	50.8	42.2	25.8	41.2	45.4	20.2	3.7	1.0	8.5	20.7	32.0	34.6	43.2	31.2	19.8
	ペンション	71.5	73.7	75.5	47.5	61.2	61.6	41.8	18.2	8.8	30.7	43.5	51.2	57.1	67.6	70.7	52.2
	その他	12.8	14.0	13.6	6.5	13.6	13.9	8.3	0.5	0.3	1.9	4.2	11.6	11.0	8.3	4.7	4.9
計	19.9	21.7	18.7	9.5	15.9	17.3	8.8	1.9	0.2	3.0	6.7	17.3	10.8	12.9	10.6	7.1	
21岐阜県	旅館	49.1	52.3	58.0	33.7	50.5	45.0	31.9	12.9	11.8	25.5	28.8	31.8	40.3	40.8	50.9	36.0
	リゾートホテル	28.1	29.0	33.3	24.6	31.7	47.3	27.3	5.4	3.4	0.7	17.8	28.9	30.8	34.8	41.7	23.8
	ビジネスホテル	50.2	50.6	50.6	35.3	45.8	47.2	35.8	15.8	29.1	29.7	50.7	53.7	51.8	60.5	61.3	47.4
	ペンション	71.8	80.8	75.6	30.2	68.5	45.3	14.6	4.8	0.5	9.5	17.0	21.4	40.8	33.7	45.0	32.5
	その他	15.3	26.5	28.2	12.0	21.1	19.5	9.3	2.8	2.4	6.6	11.9	17.5	20.0	12.8	12.7	12.9
計	48.0	51.1	69.0	13.3	47.2	22.0	7.6	3.4	0.8	4.3	11.8	9.7	12.4	12.9	13.6	16.1	
22静岡県	旅館	45.4	47.0	53.1	37.6	42.0	49.3	31.3	18.8	15.6	25.0	33.4	42.9	39.0	41.0	49.8	43.8
	リゾートホテル	59.8	55.7	54.7	29.6	42.7	41.6	30.5	5.1	3.2	11.4	23.6	42.4	31.3	37.7	46.5	35.4
	ビジネスホテル	71.5	72.3	73.6	51.3	65.4	62.2	34.9	29.6	41.8	47.9	49.5	51.7	55.6	60.8	58.0	40.8
	ペンション	74.2	77.1	74.8	37.8	64.3	57.8	37.5	13.6	6.4	16.8	27.0	36.7	41.4	53.7	51.6	47.6
	その他	16.9	18.7	23.8	11.6	12.9	17.1	12.7	2.8	1.5	7.5	10.9	17.8	15.3	13.8	15.4	12.1
計	31.3	30.2	46.8	36.4	43.8	58.0	30.4	15.9	13.7	25.6	31.9	29.7	32.8	45.5	47.3	48.0	
23愛知県	旅館	30.5	34.8	30.9	19.1	28.1	25.6	13.6	4.2	4.5	8.9	14.9	27.8	21.2	24.9	29.5	25.2
	リゾートホテル	52.0	53.8	51.5	29.0	42.3	37.2	23.4	5.6	6.6	13.8	26.9	39.9	38.4	37.8	40.5	34.3
	ビジネスホテル	79.0	77.7	75.6	40.2	69.6	65.7	34.1	20.5	16.9	27.0	35.5	30.8	41.1	49.0	49.5	44.3
	ペンション	80.5	78.9	76.8	36.1	66.9	61.3	28.9	13.5	8.8	19.5	27.0	26.2	39.1	48.7	52.5	42.9
	その他	57.7	56.3	54.3	21.9	43.6	38.3	20.7	6.7	4.7	15.6	22.8	14.8	18.7	23.6	27.5	23.5
計	51.8	55.7	55.0	36.0	46.9	46.5	35.7	17.0	14.1	24.2	31.5	35.6	37.4	47.3	51.3	44.4	
24三重県	旅館	35.2	39.2	41.6	27.0	34.3	36.9	27.6	5.1	4.0	11.6	23.6	32.5	31.0	41.0	46.1	31.1
	リゾートホテル	51.2	52.8	50.2	32.8	38.8	38.3	28.6	6.4	4.7	14.2	29.3	36.9	38.6	55.0	59.4	43.8
	ビジネスホテル	65.6	71.5	72.1	48.5	65.9	63.4	48.7	29.8	38.3	41.7	42.4	47.3	57.2	61.7	60.0	40.9
	ペンション	73.1	74.8	74.8	48.6	63.3	61.3	45.5	28.2	19.1	35.2	41.8	48.2	52.5	52.9	52.9	34.0
	その他	13.1	10.3	10.4	5.8	6.3	7.0	9.0	1.6	4.5	4.1	8.0	15.3	12.2	7.8	10.8	6.1
計	20.5	15.8	11.4	4.9	7.7	8.2	2.0	0.9	0.0	0.9	1.3	3.8	2.4	2.6	3.7	2.6	
25滋賀県	旅館	64.9	64.7	65.3	28.0	50.0	43.9	29.3	7.5	6.2	13.1	24.2	28.1	33.4	49.8	33.8	14.8
	リゾートホテル	35.6	35.6	35.6	21.2	37.9	41.0	34.6	13.6	10.4	13.6	21.2	28.1	33.4	49.8	33.8	14.8
	ビジネスホテル	54.6	53.6	53.6	31.2	47.9	41.6	34.9	7.7	3.3	16.3	33.0	30.1	45.9	57.8	57.6	37.5
	ペンション	81.0	82.4	80.1	34.9	50.9	55.3	36.2	11.1	10.1	19.4	19.4	26.7	25.8	36.0	41.0	60.3
	その他	88.5	82.2	79.9	29.9	48.6	48.6	4.9	3.0	8.8	16.4	19.8	29.2	36.0	56.8	35.9	11.1
計	32.4	30.8	43.6	15.3	34.1	26.2	18.1	4.2	3.1	5.5	7.6	10.7	12.1	13.7	22.8	18.5	
26京都府	旅館	57.1	57.1	57.1	8.4	14.6	17.8	16.2	3.1	0.8	4.1	7.8	6.3	4.8	8.1	15.2	8.0
	リゾートホテル	59.6	43.9	39.2	20.2	24.0	17.0	28.8	2.2	15.3	19.6	27.8	26.8	21.7	26.8	11.6	14.6
	ビジネスホテル	92.4	90.8	90.9	33.3	78.5	74.1	12.9	1.0	0.1	5.6	13.9	26.7	37.8	70.8	79.2	10.9
	ペンション	84.8	80.7	78.8	32.5	67.8	59.1	32.0	17.0	11.2	21.8	25.0	22.4	26.2	35.0	40.4	32.0
	その他	88.7	80.0	85.4	29.9	75.1	57.7	24.6	8.4	7.2	16.4	19.6	18.7	28.0	36.7	42.4	25.2
計	54.2	62.5	60.6	23.6	53.7	49.6	12.2	5.2	15.9	21.7	18.4	23.7	16.4	23.9	20.7	14.1	
27大阪府	42.9	47.2	42.1	23.1	35.0	37.1	28.6	34.7	6.7	6.7	28.6	33.3	34.1	46.7	47.1	45.0	28.2

業種	令和2年度												令和3年度											
	1月	2月	3月	4月	5月	6月	7月	8月	9月	10月	11月	12月	1月	2月	3月	4月	5月	6月	7月	8月	9月	10月	11月	12月
42長崎県	56.7	57.9	57.9	56.7	57.9	57.9	56.7	57.9	57.9	56.7	57.9	57.9	56.7	57.9	57.9	56.7	57.9	57.9	56.7	57.9	57.9	56.7	57.9	57.9
旅館	44.4	45.8	45.8	44.4	45.8	45.8	44.4	45.8	45.8	44.4	45.8	45.8	44.4	45.8	45.8	44.4	45.8	45.8	44.4	45.8	45.8	44.4	45.8	45.8
リゾートホテル	37.9	39.3	39.3	37.9	39.3	39.3	37.9	39.3	39.3	37.9	39.3	39.3	37.9	39.3	39.3	37.9	39.3	39.3	37.9	39.3	39.3	37.9	39.3	39.3
ビジネスホテル	72.6	75.0	75.0	72.6	75.0	75.0	72.6	75.0	75.0	72.6	75.0	75.0	72.6	75.0	75.0	72.6	75.0	75.0	72.6	75.0	75.0	72.6	75.0	75.0
物産館	17.4	17.4	17.4	17.4	17.4	17.4	17.4	17.4	17.4	17.4	17.4	17.4	17.4	17.4	17.4	17.4	17.4	17.4	17.4	17.4	17.4	17.4	17.4	17.4
会社・団体の宿泊所	42.0	39.0	39.0	42.0	39.0	39.0	42.0	39.0	39.0	42.0	39.0	39.0	42.0	39.0	39.0	42.0	39.0	39.0	42.0	39.0	39.0	42.0	39.0	39.0
計	60.5	62.1	62.1	60.5	62.1	62.1	60.5	62.1	62.1	60.5	62.1	62.1	60.5	62.1	62.1	60.5	62.1	62.1	60.5	62.1	62.1	60.5	62.1	62.1
43熊本県	42.2	45.2	45.2	42.2	45.2	45.2	42.2	45.2	45.2	42.2	45.2	45.2	42.2	45.2	45.2	42.2	45.2	45.2	42.2	45.2	45.2	42.2	45.2	45.2
旅館	51.1	52.5	52.5	51.1	52.5	52.5	51.1	52.5	52.5	51.1	52.5	52.5	51.1	52.5	52.5	51.1	52.5	52.5	51.1	52.5	52.5	51.1	52.5	52.5
リゾートホテル	11.3	12.7	12.7	11.3	12.7	12.7	11.3	12.7	12.7	11.3	12.7	12.7	11.3	12.7	12.7	11.3	12.7	12.7	11.3	12.7	12.7	11.3	12.7	12.7
ビジネスホテル	72.0	75.0	75.0	72.0	75.0	75.0	72.0	75.0	75.0	72.0	75.0	75.0	72.0	75.0	75.0	72.0	75.0	75.0	72.0	75.0	75.0	72.0	75.0	75.0
物産館	29.5	28.3	28.3	29.5	28.3	28.3	29.5	28.3	28.3	29.5	28.3	28.3	29.5	28.3	28.3	29.5	28.3	28.3	29.5	28.3	28.3	29.5	28.3	28.3
会社・団体の宿泊所	29.7	21.1	21.1	29.7	21.1	21.1	29.7	21.1	21.1	29.7	21.1	21.1	29.7	21.1	21.1	29.7	21.1	21.1	29.7	21.1	21.1	29.7	21.1	21.1
計	56.9	57.2	57.2	54.4	54.4	54.4	56.9	57.2	57.2	54.4	54.4	54.4	56.9	57.2	57.2	54.4	54.4	54.4	56.9	57.2	57.2	54.4	54.4	54.4
44大分県	47.6	46.7	46.7	47.6	46.7	46.7	47.6	46.7	46.7	47.6	46.7	46.7	47.6	46.7	46.7	47.6	46.7	46.7	47.6	46.7	46.7	47.6	46.7	46.7
旅館	43.0	43.0	43.0	43.0	43.0	43.0	43.0	43.0	43.0	43.0	43.0	43.0	43.0	43.0	43.0	43.0	43.0	43.0	43.0	43.0	43.0	43.0	43.0	43.0
リゾートホテル	45.0	45.0	45.0	45.0	45.0	45.0	45.0	45.0	45.0	45.0	45.0	45.0	45.0	45.0	45.0	45.0	45.0	45.0	45.0	45.0	45.0	45.0	45.0	45.0
ビジネスホテル	67.1	70.5	70.5	67.1	70.5	70.5	67.1	70.5	70.5	67.1	70.5	70.5	67.1	70.5	70.5	67.1	70.5	70.5	67.1	70.5	70.5	67.1	70.5	70.5
物産館	6.3	18.6	18.6	6.3	18.6	18.6	6.3	18.6	18.6	6.3	18.6	18.6	6.3	18.6	18.6	6.3	18.6	18.6	6.3	18.6	18.6	6.3	18.6	18.6
会社・団体の宿泊所	13.8	16.5	16.5	14.0	14.0	14.0	13.8	16.5	16.5	14.0	14.0	14.0	13.8	16.5	16.5	14.0	14.0	14.0	13.8	16.5	16.5	14.0	14.0	14.0
計	53.1	53.1	53.1	53.1	53.1	53.1	53.1	53.1	53.1	53.1	53.1	53.1	53.1	53.1	53.1	53.1	53.1	53.1	53.1	53.1	53.1	53.1	53.1	53.1
45宮崎県	44.1	44.9	44.9	44.1	44.9	44.9	44.1	44.9	44.9	44.1	44.9	44.9	44.1	44.9	44.9	44.1	44.9	44.9	44.1	44.9	44.9	44.1	44.9	44.9
旅館	40.1	44.9	44.9	40.1	44.9	44.9	40.1	44.9	44.9	40.1	44.9	44.9	40.1	44.9	44.9	40.1	44.9	44.9	40.1	44.9	44.9	40.1	44.9	44.9
リゾートホテル	68.6	68.6	68.6	68.6	68.6	68.6	68.6	68.6	68.6	68.6	68.6	68.6	68.6	68.6	68.6	68.6	68.6	68.6	68.6	68.6	68.6	68.6	68.6	68.6
ビジネスホテル	58.0	65.5	65.5	58.0	65.5	65.5	58.0	65.5	65.5	58.0	65.5	65.5	58.0	65.5	65.5	58.0	65.5	65.5	58.0	65.5	65.5	58.0	65.5	65.5
物産館	14.5	12.9	12.9	14.2	14.2	14.2	14.5	12.9	12.9	14.2	14.2	14.2	14.5	12.9	12.9	14.2	14.2	14.2	14.5	12.9	12.9	14.2	14.2	14.2
会社・団体の宿泊所	5.9	4.9	4.9	5.2	5.2	5.2	5.9	4.9	4.9	5.2	5.2	5.2	5.9	4.9	4.9	5.2	5.2	5.2	5.9	4.9	4.9	5.2	5.2	5.2
計	41.7	44.8	44.8	38.3	38.3	38.3	41.7	44.8	44.8	38.3	38.3	38.3	41.7	44.8	44.8	38.3	38.3	38.3	41.7	44.8	44.8	38.3	38.3	38.3
46鹿児島県	46.1	51.4	51.4	46.1	51.4	51.4	46.1	51.4	51.4	46.1	51.4	51.4	46.1	51.4	51.4	46.1	51.4	51.4	46.1	51.4	51.4	46.1	51.4	51.4
旅館	68.1	72.0	72.0	68.1	72.0	72.0	68.1	72.0	72.0	68.1	72.0	72.0	68.1	72.0	72.0	68.1	72.0	72.0	68.1	72.0	72.0	68.1	72.0	72.0
リゾートホテル	57.4	57.4	57.4	57.4	57.4	57.4	57.4	57.4	57.4	57.4	57.4	57.4	57.4	57.4	57.4	57.4	57.4	57.4	57.4	57.4	57.4	57.4	57.4	57.4
ビジネスホテル	27.4	27.4	27.4	27.4	27.4	27.4	27.4	27.4	27.4	27.4	27.4	27.4	27.4	27.4	27.4	27.4	27.4	27.4	27.4	27.4	27.4	27.4	27.4	27.4
物産館	31.6	31.6	31.6	31.6	31.6	31.6	31.6	31.6	31.6	31.6	31.6	31.6	31.6	31.6	31.6	31.6	31.6	31.6	31.6	31.6	31.6	31.6	31.6	31.6
会社・団体の宿泊所	65.7	63.7	63.7	65.7	63.7	63.7	65.7	63.7	63.7	65.7	63.7	63.7	65.7	63.7	63.7	65.7	63.7	63.7	65.7	63.7	63.7	65.7	63.7	63.7
計	43.6	43.7	43.7	43.6	43.7	43.7	43.6	43.7	43.7	43.6	43.7	43.7	43.6	43.7	43.7	43.6	43.7	43.7	43.6	43.7	43.7	43.6	43.7	43.7
47沖縄県	75.1	72.4	72.4	75.1	72.4	72.4	75.1	72.4	72.4	75.1	72.4	72.4	75.1	72.4	72.4	75.1	72.4	72.4	75.1	72.4	72.4	75.1	72.4	72.4
旅館	78.0	76.9	76.9	78.0	76.9	76.9	78.0	76.9	76.9	78.0	76.9	76.9	78.0	76.9	76.9	78.0	76.9	76.9	78.0	76.9	76.9	78.0	76.9	76.9
リゾートホテル	31.6	31.6	31.6	31.6	31.6	31.6	31.6	31.6	31.6	31.6	31.6	31.6	31.6	31.6	31.6	31.6	31.6	31.6	31.6	31.6	31.6	31.6	31.6	31.6
ビジネスホテル	34.2	34.2	34.2	34.2	34.2	34.2	34.2	34.2	34.2	34.2	34.2	34.2	34.2	34.2	34.2	34.2	34.2	34.2	34.2	34.2	34.2	34.2	34.2	34.2
物産館	31.6	29.9	29.9	31.6	29.9	29.9	31.6	29.9	29.9	31.6	29.9	29.9	31.6	29.9	29.9	31.6	29.9	29.9	31.6	29.9	29.9	31.6	29.9	29.9
会社・団体の宿泊所	59.7	17.2	17.2	59.7	17.2	17.2	59.7	17.2	17.2	59.7	17.2	17.2	59.7	17.2	17.2	59.7	17.2	17.2	59.7	17.2	17.2	59.7	17.2	17.2
計	2.3	4.2	4.2	2.3	4.2	4.2	2.3	4.2	4.2	2.3	4.2	4.2	2.3	4.2	4.2	2.3	4.2	4.2	2.3	4.2	4.2	2.3	4.2	4.2

第1表 施設所在地(47区分及び運輸局等)、従業者数(4区分)、宿泊目的割合(2区分)別施設数
並びに施設所在地(47区分及び運輸局等)、宿泊施設タイプ(6区分)別施設数

施設所在地(47区分 及び運輸局等)	従業者数(4区分)、宿泊目的割合(2区分)										宿泊施設タイプ(6区分)					
	0～9人		10～29人		30～99人		100人以上		旅館	リゾート ホテル	ビジネス ホテル	シェア ホテル	簡易宿所	会社・団体 の宿泊所		
	総数 1), 2)	観光目的の 宿泊者が 50%以上	1)	観光目的の 宿泊者が 50%未満	1)	観光目的の 宿泊者が 50%以上	1)	観光目的の 宿泊者が 50%未満								
施設所在地 計	62,291	40,980	14,990	48,616	33,380	9,080	4,463	1,117	16,980	3,320	8,320	1,740	29,310	1,980		
01北海道	3,726	1,980	1,110	2,930	1,370	740	259	87	410	260	530	110	1,730	30		
02北海道	512	380	250	468	220	140	50	7	210	10	110	20	150	0		
03岩手県	669	350	250	468	220	140	50	8	270	30	90	30	220	0		
04宮城県	689	360	290	445	260	150	90	21	220	30	160	20	230	20		
05秋田県	553	270	210	382	170	140	40	6	210	0	60	10	250	0		
06山形県	490	260	190	360	139	140	54	0	420	20	110	10	190	30		
07福島県	1,752	890	670	1,382	690	490	110	101	640	70	250	10	710	50		
08茨城県	629	350	230	435	188	118	66	10	270	10	200	20	100	10		
09栃木県	1,284	960	190	966	750	90	116	15	420	140	150	10	510	50		
10群馬県	1,032	840	170	791	670	100	85	14	560	90	70	10	260	20		
11埼玉県	373	200	170	208	160	50	70	13	100	10	140	20	90	10		
12千葉県	1,653	990	560	1,226	730	400	144	56	410	120	240	40	730	70		
13東京都	3,274	1,700	3,300	4,279	3,300	620	297	144	890	400	900	430	920	40		
14神奈川県	1,705	1,050	520	1,163	740	290	180	50	460	90	260	60	610	200		
15新潟県	1,868	1,280	400	1,523	1,070	260	114	20	1,020	100	150	20	510	30		
16富山県	429	250	150	299	180	90	54	8	180	30	90	10	110	10		
17石川県	884	670	80	649	500	20	87	22	210	30	20	20	110	20		
18福井県	822	560	200	822	160	480	60	6	410	30	60	0	320	0		
19山梨県	1,561	1,320	190	1,333	1,150	140	87	14	610	50	110	0	710	110		
20長野県	4,279	3,580	420	3,678	3,120	280	182	21	1,490	330	180	20	2,020	180		
21岐阜県	1,089	750	210	878	590	150	74	15	460	30	240	20	410	60		
22静岡県	2,525	1,960	420	1,847	1,510	190	251	51	850	330	240	40	920	120		
23愛知県	972	540	430	541	360	160	80	32	420	20	300	60	440	30		
24三重県	1,104	800	180	846	650	70	94	23	350	110	130	10	460	20		
25滋賀県	607	440	120	458	360	50	47	14	400	80	330	190	3,020	120		
26京都府	4,327	3,310	420	3,624	2,740	290	465	44	400	30	650	140	570	10		
27大阪府	1,492	780	540	964	530	260	172	63	650	60	180	40	570	40		
28兵庫県	1,548	1,140	330	1,126	880	170	137	55	50	30	330	20	430	0		
29奈良県	521	450	300	415	360	10	32	6	130	10	30	20	330	0		
30和歌山県	816	580	180	659	470	130	44	15	180	60	100	0	470	0		
31鳥取県	560	340	90	458	280	50	42	4	100	10	60	10	370	0		
32徳島県	602	360	180	459	290	120	41	3	170	50	70	10	350	0		
33岡山県	816	500	270	642	430	160	61	8	140	50	130	40	410	40		
34広島県	949	580	280	672	470	120	84	21	170	20	180	40	500	30		
35山口県	437	240	180	281	160	110	58	10	190	10	110	10	90	20		
36徳島県	553	300	140	472	340	110	25	3	210	0	40	10	280	20		
37香川県	613	350	70	501	470	20	64	9	70	30	70	0	460	0		
38愛媛県	682	380	240	543	320	160	46	13	140	10	80	10	430	10		
39福岡県	1,216	660	450	567	390	100	67	8	200	50	370	70	480	50		
40福岡県	1,715	850	50	247	210	20	33	6	130	10	20	10	170	20		
41佐賀県	1,715	850	400	1,509	740	300	68	18	220	60	190	30	1,180	20		
42長崎県	1,101	790	250	813	620	140	95	15	380	40	140	10	690	30		
43熊本県	1,332	1,020	240	1,103	870	160	60	7	430	40	140	10	690	30		
44大分県	580	270	210	456	220	140	79	10	120	10	100	10	330	10		
45宮崎県	1,684	910	570	1,455	800	460	85	15	290	110	200	20	1,050	10		
46鹿児島県	4,941	3,420	630	4,555	3,130	540	118	54	470	550	330	40	3,390	50		
運輸局等(再掲) ³⁾																
北海道運輸局	3,726	1,980	1,110	2,930	1,370	740	259	87	410	260	530	110	1,730	30		
東北運輸局	4,965	2,660	1,900	3,609	1,847	1,240	430	87	1,970	180	790	90	1,760	100		
関東運輸局	11,511	7,270	3,500	8,321	5,690	1,900	1,037	316	3,710	560	2,050	600	3,930	510		
中部運輸局	7,460	5,780	1,050	6,149	4,870	1,650	840	260	2,900	490	510	70	3,140	240		
近畿運輸局	6,512	4,600	1,440	4,813	3,620	1,240	606	400	2,470	520	810	130	2,240	240		
中国運輸局	9,311	6,700	1,590	9,311	6,700	2,512	626	197	1,480	270	1,380	400	5,300	230		
四国運輸局	3,364	2,030	1,000	2,512	1,620	560	160	47	1,780	90	230	100	1,740	100		
九州運輸局	2,516	1,740	600	2,083	1,520	390	136	33	530	30	230	30	1,630	100		
沖縄総合事務局	7,985	4,780	2,180	6,398	3,960	1,420	529	105	1,750	310	1,150	160	4,420	160		
4941	3,420	630	3,420	4,555	3,130	540	118	54	470	550	330	40	3,390	50		

1) 宿泊目的割合不詳を含む。
2) 宿泊施設タイプ不詳を含む。
3) 長野県は北信越運輸局、福井県は中部運輸局に含まれる。

第2表 施設所在地(47区分及び運輸局等)、従業者数(4区分)、宿泊目的割合(2区分)別延べ宿泊者数並びに施設所在地(47区分及び運輸局等)、宿泊目的割合(2区分)別外国人延べ宿泊者数

(人泊)

施設所在地(47区分 及び運輸局等)	従業者数(4区分)、宿泊目的割合(2区分)				外国人延べ 宿泊者数				宿泊目的割合(2区分)								
	0～9人		10～29人		30～99人		100人以上		うち		外国人延べ 宿泊者数		宿泊目的割合(2区分)				
	1)	観光目的の 宿泊者が 50%未満	1)	観光目的の 宿泊者が 50%未満	1)	観光目的の 宿泊者が 50%未満	1)	観光目的の 宿泊者が 50%未満	1)	観光目的の 宿泊者が 50%未満	1)	観光目的の 宿泊者が 50%未満	1)	観光目的の 宿泊者が 50%未満			
令和3年1月	17,289,120	6,314,850	10,920,430	3,149,950	1,203,300	1,934,060	6,474,790	1,487,340	4,966,030	5,149,420	1,955,960	3,176,060	2,514,970	1,668,250	844,290	172,510	283,250
01北海道	970,860	429,670	537,550	127,610	44,250	80,520	334,840	96,620	238,130	302,130	128,770	172,660	206,270	160,030	46,240	1,700	1,290
02青森県	215,430	47,330	168,100	57,330	4,430	52,900	76,690	20,590	56,090	70,750	13,940	57,710	10,680	9,270	1,400	1,80	1,330
03岩手県	286,700	81,480	205,130	78,950	12,430	48,400	88,950	24,990	76,760	112,750	39,660	73,090	24,080	17,100	6,980	1,40	1,710
04宮城県	366,860	89,090	277,710	141,490	19,900	112,540	158,210	8,750	132,220	303,490	101,920	101,920	34,940	30,150	6,720	590	6,130
05秋田県	137,730	51,090	86,640	18,110	6,620	11,490	62,690	19,050	43,640	46,960	21,520	25,440	9,980	3,890	6,080	210	300
06山形県	185,010	61,390	118,980	39,900	19,510	20,390	71,730	24,590	42,590	58,270	15,290	42,980	15,110	2,090	13,020	880	1,20
07福島県	619,000	119,720	499,100	256,250	24,720	231,360	201,190	21,650	179,540	120,600	38,310	82,290	40,950	35,040	5,910	2,770	890
08茨城県	254,560	27,890	226,240	29,760	3,580	26,240	117,800	3,410	114,400	138,820	16,700	76,480	13,820	4,200	9,620	2,480	0
09栃木県	301,470	127,670	172,900	46,080	20,950	91,340	233,990	66,680	136,640	274,410	24,320	82,320	27,410	24,460	2,950	1,180	3,370
10群馬県	262,470	140,250	121,930	48,390	42,550	5,840	103,070	36,020	49,290	42,960	49,320	49,320	18,720	18,720	0	1,370	1,680
11埼玉県	231,360	26,250	205,110	15,370	10,230	5,130	100,540	1,810	98,720	89,950	12,840	77,110	25,510	1,360	2,060	650	1,410
12千葉県	817,890	347,050	469,900	129,920	34,720	94,260	188,890	42,270	146,620	209,680	99,290	110,390	289,400	170,770	218,630	22,100	57,820
13東京都	1,968,790	728,630	1,235,450	283,580	124,950	158,230	771,420	192,400	575,900	496,170	177,610	318,570	417,610	233,680	182,760	118,690	74,310
14神奈川県	873,050	277,570	595,480	206,670	32,080	174,590	294,860	76,060	218,800	232,700	81,170	151,520	138,820	88,260	50,560	10,100	11,510
15新潟県	372,950	141,150	231,800	64,040	39,330	24,710	147,980	23,070	124,910	100,130	43,560	56,580	60,790	35,190	25,600	2,300	940
16富山県	110,560	21,410	89,150	9,980	2,830	7,150	51,360	4,710	46,650	40,750	11,170	29,580	8,470	2,700	1,100	110	990
17石川県	210,970	95,570	110,980	10,280	6,420	3,860	100,200	33,070	67,130	82,170	41,280	36,470	18,320	14,800	3,520	80	1,720
18福井県	121,100	35,250	85,860	15,130	4,540	10,590	38,910	5,080	33,830	58,930	17,500	41,440	8,130	8,130	0	1,270	1,160
19山梨県	184,640	89,950	94,690	28,640	23,600	5,050	72,020	14,780	57,240	62,240	30,410	31,830	21,740	21,170	570	500	240
20長野県	584,140	359,480	224,150	175,310	144,560	30,240	185,270	71,170	114,100	161,650	97,200	64,460	61,910	46,550	15,360	4,240	2,840
21岐阜県	240,780	85,400	155,370	66,750	16,010	50,740	96,910	27,370	69,540	59,590	24,500	35,100	17,530	17,530	1,060	6,030	4,970
22静岡県	714,590	314,940	395,280	92,660	50,170	41,710	261,190	68,980	189,880	267,710	125,850	141,870	93,030	69,950	21,820	1,320	4,910
23愛知県	663,140	120,160	536,860	86,550	17,070	69,480	355,840	37,410	312,370	156,290	47,500	108,730	64,460	18,180	46,280	16,600	15,760
24三重県	286,380	113,980	172,450	27,260	21,580	5,680	120,230	26,170	94,060	112,430	42,350	70,070	26,470	23,830	2,640	4,710	120
25滋賀県	142,250	55,580	86,680	9,630	7,040	2,590	61,700	12,670	49,020	42,630	11,130	31,510	28,300	24,740	3,560	1,290	4,880
26京都府	543,680	342,520	200,940	124,950	85,730	38,970	202,120	92,230	109,900	152,530	101,670	50,860	64,070	62,860	1,220	9,760	2,470
27大阪府	1,080,060	411,110	667,440	217,670	33,640	183,440	364,710	166,580	197,210	320,930	112,550	208,380	176,750	98,340	78,420	70,150	33,100
28兵庫県	498,010	211,070	286,940	54,110	31,660	22,450	169,240	33,510	135,730	157,820	51,770	106,050	116,840	94,130	22,710	2,700	3,710
29奈良県	76,250	55,170	20,980	12,070	10,400	1,660	28,520	24,960	15,460	21,000	3,960	17,040	10,700	10,700	390	250	140
30和歌山県	178,450	100,650	77,690	40,950	24,390	16,460	61,300	17,610	43,700	44,910	31,520	13,380	31,290	27,130	4,160	2,260	320
31鳥取県	99,730	24,880	74,850	15,270	4,830	10,440	48,990	6,710	42,280	32,540	12,540	19,990	2,930	1,990	1,140	800	0
32島根県	126,820	22,200	104,610	18,940	2,530	16,400	60,920	6,070	54,850	45,260	11,610	33,660	1,990	1,990	40	610	0
33岡山県	220,220	32,310	187,910	15,730	5,970	9,760	113,240	10,990	102,260	81,670	12,170	69,500	9,580	3,180	6,420	20	6,400
34広島県	303,290	69,810	233,470	35,140	24,280	10,860	143,670	19,030	124,640	79,720	16,010	63,710	44,760	10,490	34,270	3,610	2,060
35山口県	201,110	58,270	142,840	42,270	3,800	39,470	72,850	14,360	58,500	66,990	27,080	39,910	17,990	13,030	4,960	120	2,180
36徳島県	64,230	26,630	37,600	11,130	5,970	5,170	21,710	4,860	16,850	20,310	4,730	15,580	11,070	11,070	0	100	50
37香川県	116,280	28,770	87,520	7,850	7,850	0	47,790	2,060	45,730	46,040	12,270	33,770	14,600	6,580	8,020	200	1,420
38愛媛県	145,100	26,260	118,840	22,060	5,660	16,400	53,370	5,660	47,700	48,950	10,430	38,520	20,730	3,610	17,120	3,740	0
39高知県	92,850	20,840	72,010	18,990	5,860	13,130	50,410	4,440	45,970	15,600	6,770	8,830	7,840	3,760	4,080	200	180
40福岡県	601,610	138,300	463,070	159,610	20,460	138,920	224,730	38,620	186,110	152,650	57,080	95,570	64,620	22,140	42,470	18,090	9,470
41佐賀県	81,490	33,740	47,740	10,860	9,330	1,540	42,290	7,410	34,880	21,110	10,880	10,230	7,220	6,130	1,090	120	230
42長崎県	241,960	52,170	188,750	63,400	6,040	56,320	92,580	10,480	82,110	69,940	21,050	48,890	16,040	14,600	5,560	370	4,150
43熊本県	252,140	71,420	180,400	36,770	21,940	14,520	97,340	18,750	78,590	99,480	21,330	78,150	18,550	9,410	9,150	3,630	1,430
44大分県	222,360	91,760	130,610	42,770	34,220	8,540	106,890	22,350	84,540	54,950	20,620	34,320	17,760	14,560	3,190	740	2,640
45宮崎県	151,360	24,620	123,730	33,730	3,450	38,710	53,090	5,220	47,870	45,070	5,090	36,970	11,050	10,860	1,190	380	450
46鹿児島県	664,890	66,490	197,720	53,330	10,370	42,960	101,100	87,240	85,530	24,600	85,530	24,600	24,930	18,860	6,070	700	2,180
47沖縄県	604,540	417,940	171,260	155,310	105,920	45,850	164,390	71,290	90,490	143,630	99,500	34,910	141,220	141,220	15,920	18,100	2,180
運輸局等(再掲)2)																	
北海道運輸局	970,860	429,670	537,550	127,610	44,250	80,520	334,840	96,620	238,130	302,130	128,770	172,660	206,270	160,030	46,240	1,700	1,290
東北運輸局	1,810,730	450,100	1,355,670	473,990	87,610	386,060	659,460	106,830	548,000	541,530	158,120	383,430	135,740	97,550	38,190	14,240	11,990
関東運輸局	4,894,240	1,765,280	3,121,710	788,410	296,620	489,800	1,739,940	390,730	1,349,210	1,412,860	515,300	662,620	993,040	562,620	389,240	79,600	152,810
北陸信越運輸局	1,278,610	617,610	656,080	259,610	193,140	65,960	484,810	132,020	352,790	327,920	193,210	187,080	149,590	99,240	50,250	5,780	6,490
中部運輸局	2,026,000	669,680	1,345,820	288,360	109,380	178,200	873,070	165,000	699,680	654,950	257,690	397,200	209,620	137			

第3表 施設所在地(47区分及び運輸局等)、従業者数(4区分)、宿泊目的割合(2区分)別実宿泊者数並びに施設所在地(47区分及び運輸局等)、宿泊目的割合(2区分)別外国人実宿泊者数

(人)

施設所在地(47区分及び運輸局等)	従業者数(4区分)、宿泊目的割合(2区分)				宿泊目的割合(2区分)														
	0～9人		10～29人		30～99人		100人以上		うち外国人実宿泊者数 ¹⁾	観光目的の宿泊者が50%未満									
	1)	観光目的の宿泊者が50%以上	1)	観光目的の宿泊者が50%以上	1)	観光目的の宿泊者が50%以上	1)	観光目的の宿泊者が50%以上		観光目的の宿泊者が50%以上	観光目的の宿泊者が50%未満								
令和3年1月	12,152,170	4,768,440	7,343,740	1,798,660	836,960	952,390	4,565,620	1,119,740	3,432,240	3,921,750	1,564,630	2,341,240	1,866,140	1,247,110	1,866,140	617,670	195,570	57,040	137,260
01北海道	663,710	294,380	366,150	64,380	23,170	38,750	237,830	68,490	169,240	226,640	101,040	124,980	134,860	101,680	8,730	33,180	1,590	710	860
02青森県	151,930	40,030	111,900	31,000	6,300	26,410	54,990	16,300	38,690	56,920	11,210	45,720	9,810	8,730	9,150	1,060	660	120	540
03岩手県	202,450	60,600	141,800	31,000	6,300	24,650	65,970	9,690	56,380	92,160	35,460	56,700	14,220	9,150	9,150	5,060	440	80	360
04宮城県	246,180	69,100	177,010	13,050	9,610	3,430	109,100	4,730	104,550	149,560	29,480	68,760	26,330	26,330	3,140	4,330	220	490	1,520
05秋田県	100,040	39,400	60,640	10,880	5,090	5,790	45,410	14,160	31,250	35,670	16,860	18,800	8,090	3,290	4,790	2,200	220	40	190
06山形県	116,750	43,620	72,720	16,980	10,960	6,010	47,360	18,230	28,560	39,660	12,420	27,250	12,760	10,750	10,750	410	90	310	310
07福島県	329,210	100,180	228,910	69,950	20,700	49,130	126,590	16,850	109,740	97,460	32,200	65,250	35,210	30,420	4,790	6,300	1,710	630	1,080
08茨城県	182,500	24,900	157,220	14,140	3,320	10,820	75,920	2,600	73,310	81,090	15,400	65,690	11,350	3,580	7,760	1,270	0	1,270	650
09栃木県	246,570	109,040	136,630	36,430	20,640	15,560	76,010	32,040	54,990	110,850	47,150	63,700	23,280	20,900	2,380	960	310	650	650
10群馬県	211,060	115,010	94,980	34,670	31,420	3,250	85,850	32,040	53,540	74,360	36,160	38,200	16,180	16,180	1,920	880	1,040	880	1,040
11埼玉県	160,690	19,670	141,020	8,330	6,190	2,140	65,200	6,730	63,730	70,650	11,110	59,540	16,510	900	900	60	60	590	590
12千葉県	603,510	274,730	327,880	92,010	23,040	68,070	125,950	38,230	87,720	161,080	77,040	84,030	224,480	136,420	8,320	8,320	44,130	8,320	35,810
13東京都	1,308,390	487,540	818,040	133,730	66,370	67,230	594,790	129,200	413,640	349,750	132,910	216,830	280,130	159,060	16,470	16,470	55,680	16,470	39,170
14神奈川県	634,990	226,840	408,150	118,350	24,460	93,890	224,100	61,020	163,080	184,370	69,670	114,700	108,170	71,690	36,480	4,330	9,680	4,330	5,350
15新潟県	278,510	111,980	166,530	42,770	30,500	12,270	19,350	95,310	76,860	36,930	39,940	44,210	25,200	19,010	680	410	1,090	680	410
16富山県	78,640	18,160	60,490	7,490	2,330	5,160	34,170	3,780	30,390	30,290	9,820	20,470	6,700	2,230	4,470	340	70	270	270
17石川県	168,980	79,420	88,910	8,750	5,670	3,070	76,660	24,360	52,300	67,830	36,260	27,920	15,740	13,120	2,610	50	1,180	50	1,060
18福井県	87,720	28,910	58,810	8,180	3,870	4,300	27,670	3,750	23,910	44,240	13,640	30,600	7,640	7,640	120	120	380	120	280
19山梨県	143,880	73,080	70,800	18,340	16,520	1,830	56,330	11,470	44,860	50,820	27,260	23,560	18,330	17,830	560	180	340	180	160
20長野県	413,210	250,180	162,540	113,610	95,760	17,360	139,970	54,250	85,720	121,910	74,100	47,810	37,730	26,080	11,650	1,740	3,070	1,740	1,270
21岐阜県	173,350	70,880	102,470	44,450	12,720	31,730	67,850	21,780	46,070	46,200	21,520	24,680	14,860	14,860	850	2,270	3,120	850	2,270
22静岡県	527,560	253,860	271,580	58,150	40,440	17,500	191,260	60,280	129,680	212,440	105,600	106,850	65,710	47,540	17,550	490	2,320	490	2,320
23愛知県	465,740	98,970	361,920	47,430	14,630	32,800	252,820	28,190	219,880	117,430	40,940	76,470	48,050	15,210	32,840	6,490	3,260	6,490	3,260
24三重県	216,490	99,140	117,360	21,540	18,530	3,000	90,950	22,070	68,880	22,630	36,950	21,900	23,490	21,590	1,900	740	660	90	660
25滋賀県	107,450	46,050	61,400	5,440	4,780	660	42,260	9,810	32,450	36,180	9,960	26,220	23,570	21,500	2,070	660	300	360	360
26京都府	371,860	289,270	122,490	80,630	63,180	17,350	136,820	66,830	69,990	104,620	70,260	34,200	49,950	49,000	950	2,740	2,010	730	730
27大阪府	700,780	299,830	409,470	68,400	27,040	68,400	250,760	136,320	136,320	226,620	76,650	149,970	127,380	72,600	54,780	25,510	10,000	15,500	15,500
28兵庫県	385,950	183,730	201,620	41,640	26,680	14,960	115,850	28,610	87,230	124,250	44,660	79,590	103,610	83,780	19,830	790	2,260	790	2,260
29奈良県	57,080	46,110	10,960	9,910	9,150	650	17,820	10,080	7,740	20,630	18,160	2,470	8,730	8,730	190	40	230	190	40
30和歌山県	136,470	80,890	55,470	25,840	18,270	7,470	47,620	13,340	34,280	37,180	26,810	10,370	25,830	22,470	3,360	160	340	160	180
31鳥取県	77,490	21,520	55,960	13,260	4,430	8,830	34,050	4,010	30,040	27,590	11,630	15,960	1,450	1,450	350	0	350	0	350
32島根県	98,840	19,410	79,430	12,360	2,180	10,180	45,260	4,930	40,330	39,220	10,310	28,920	1,990	1,990	10	10	180	10	170
33岡山県	156,260	26,140	130,120	10,380	5,130	5,250	75,240	8,180	67,060	63,900	10,850	53,050	6,750	1,980	4,760	10	1,350	10	1,350
34広島県	222,780	57,410	165,360	21,210	6,360	14,850	97,580	13,840	83,750	61,720	13,370	48,350	35,700	9,000	26,700	1,190	340	860	860
35山口県	146,160	49,550	96,610	27,320	3,160	24,160	49,020	10,900	38,120	53,110	23,110	30,000	16,720	12,380	4,330	530	40	480	480
36徳島県	49,150	22,480	26,670	7,720	3,960	3,770	15,370	1,740	13,630	15,830	4,090	11,740	10,230	10,230	50	40	90	50	40
37香川県	85,180	24,910	60,260	6,080	6,080	0	30,300	1,610	28,690	36,050	11,120	24,930	12,740	6,100	6,640	780	190	190	180
38愛媛県	104,720	22,210	82,510	10,840	4,190	6,650	36,020	4,920	31,110	39,670	9,680	29,990	18,180	3,420	14,760	1,830	0	1,830	0
39高知県	65,380	16,290	49,090	11,960	3,730	8,230	34,530	3,710	30,820	12,610	5,930	6,680	6,270	2,920	3,350	100	20	80	80
40福岡県	432,600	97,320	335,040	113,970	10,250	103,480	156,370	27,850	128,530	113,770	43,670	70,100	48,500	15,560	32,940	4,890	1,600	3,290	3,290
41佐賀県	52,670	27,420	25,250	6,430	6,330	100	23,570	5,890	17,680	16,250	9,770	6,490	6,420	5,440	880	110	70	40	40
42長崎県	164,680	41,650	121,990	41,110	2,840	37,230	58,980	7,900	51,080	60,210	13,740	12,860	8,800	8,800	210	2,110	3,360	210	2,110
43熊本県	178,440	55,390	122,860	18,900	12,670	6,050	65,510	16,180	49,330	78,520	18,310	60,210	15,510	8,230	7,280	1,270	390	870	870
44大分県	174,990	80,430	94,560	34,040	28,800	5,250	77,850	18,950	58,900	46,900	18,730	27,360	17,000	13,950	3,060	1,690	550	1,140	1,140
45宮崎県	121,980	100,580	36,300	2,740	33,560	39,130	3,640	35,500	38,460	4,480	8,100	7,980	120	120	20	310	20	310	310
46鹿児島県	186,090	49,910	135,730	29,970	7,970	21,990	68,250	7,450	60,350	67,720	20,070	47,650	14,410	5,730	180	180	440	180	440
47沖縄県	363,690	251,180	99,120	85,970	66,180	17,850	110,930	47,990	60,410	87,320	57,550	20,860	79,460	79,460	2,780	3,450	2,780	3,450	660
運輸局等(再掲) ²⁾																			
北海道運輸局	663,710	294,380	366,150	64,380	23,170	38,750	237,830	68,490	169,240	226,640	101,040	124,980	134,860	101,680	8,730	33,180	1,590	710	860
東北運輸局	1,146,560	352,980	792,820	172,070	56,450	115,430	448,510	82,660	365,290	416,420	133,930	282,480	109,560	79,940	29,630	5,460	1,450	3,990	3,990

第4表 施設所在地(47区分及び運輸局等)、宿泊施設タイプ(6区分) 別延べ宿泊者数
並びに施設所在地(47区分及び運輸局等)、宿泊施設タイプ(6区分) 別外国人延べ宿泊者数

(人泊)

施設所在地(47区分及び運輸局等)	延べ宿泊者数 1)						外国人延べ 宿泊者数 1)						宿泊施設タイプ(6区分)						
	旅館	リゾート ホテル	ビジネス ホテル	シティ ホテル	簡易宿所	会社・団体の 宿泊所	旅館	リゾート ホテル	ビジネス ホテル	シティ ホテル	簡易宿所	会社・団体の 宿泊所	旅館	リゾート ホテル	ビジネス ホテル	シティ ホテル	簡易宿所	会社・団体の 宿泊所	
令和3年11月	17,289	120	1,695,820	2,042,520	1,016,740	144,780	457,580	18,270	287,890	100,790	24,340	3,850	21,060	18,270	287,890	100,790	24,340	3,850	
01北海道	158,310	129,610	10,196,790	112,910	33,070	1,910	3,010	40	1,300	570	710	0	40	390	1,300	570	710	0	
02青森県	215,430	7,350	158,990	11,920	4,910	-	1,510	80	1,270	300	120	-	80	1,270	300	120	120	-	
03岩手県	286,700	29,180	151,120	28,390	13,180	340	1,850	30	1,290	400	50	0	30	90	1,290	400	50	0	
04秋田県	366,860	17,180	248,940	23,890	25,490	550	6,720	2,360	4,050	230	30	0	2,360	50	4,050	230	30	0	
05秋田県	137,730	40,240	7,830	67,910	7,780	0	510	20	250	60	140	0	20	40	250	60	140	0	
06山形県	185,010	10,820	98,770	13,320	3,110	5,880	880	110	570	70	0	120	20	570	70	0	120	0	
07福島県	619,000	143,010	40,360	362,680	49,060	3,470	2,770	20	1,620	260	870	0	20	0	1,620	260	870	0	
08茨城県	254,560	2,960	209,600	12,390	420	600	2,480	0	2,390	90	0	0	0	0	2,390	90	0	0	
09栃木県	301,470	44,830	171,060	7,340	9,440	2,630	4,550	160	3,630	760	0	0	0	0	3,630	760	0	0	
10群馬県	262,470	99,050	115,630	9,310	8,060	1,570	3,050	290	1,650	40	410	10	290	0	1,650	40	410	10	
11埼玉県	231,360	11,070	5,690	181,700	4,500	180	2,060	600	1,350	100	10	0	600	0	1,350	100	10	0	
12千葉県	817,890	62,530	251,080	333,200	26,490	9,880	79,920	4,650	31,600	4,650	630	0	970	31,600	4,650	4,150	630	0	
13東京都	1,968,790	63,920	4,950	1,283,510	462,890	17,090	18,690	7,700	90,970	18,870	4,150	260	7,700	90,970	18,870	4,150	260	7,700	260
14神奈川県	873,050	57,530	82,800	98,510	145,600	22,890	21,620	100	12,100	8,910	90	0	100	12,100	8,910	90	90	0	
15新潟県	372,950	94,340	55,520	190,240	20,980	1,860	2,300	100	750	190	40	0	100	750	190	40	40	0	
16富山県	110,560	14,390	83,760	8,150	870	680	1,100	0	920	140	0	40	0	920	140	0	40	0	
17石川県	210,970	49,620	5,750	131,850	5,340	150	1,870	10	1,770	90	0	0	10	1,770	90	0	0	0	
18福井県	121,100	31,470	8,150	70,830	3,220	0	1,270	10	1,130	20	110	0	10	1,130	20	110	110	0	
19山梨県	184,640	24,450	93,460	2,530	23,370	1,200	500	30	230	0	70	0	30	230	0	70	70	0	
20長野県	148,770	131,660	212,290	23,060	54,490	10,240	7,140	1,410	2,420	250	850	170	2,040	1,410	2,420	250	850	170	
21岐阜県	240,780	45,680	23,020	155,730	4,910	1,960	6,030	210	5,360	380	0	0	210	80	5,360	380	0	0	
22静岡県	714,590	138,420	125,540	361,080	41,060	16,720	6,230	190	4,810	410	550	0	270	4,810	410	550	550	0	
23愛知県	663,140	19,540	459,350	105,670	15,660	6,030	16,600	120	11,350	2,580	70	2,480	120	11,350	2,580	70	70	2,480	
24三重県	286,380	51,720	41,020	182,900	3,120	2,760	4,710	10	4,290	370	30	30	10	4,290	370	30	30	30	
25滋賀県	142,250	17,920	13,800	85,360	7,960	690	1,290	0	880	210	110	0	0	880	210	110	110	0	
26京都府	543,680	26,730	26,690	317,890	75,800	2,480	9,760	140	6,280	1,330	2,000	0	140	6,280	1,330	2,000	2,000	0	
27大阪府	1,080,060	7,240	52,610	722,560	44,320	1,620	70,150	0	48,860	16,800	3,120	620	760	48,860	16,800	3,120	3,120	620	
28兵庫県	498,010	93,240	42,780	250,630	14,190	11,860	6,410	1,450	4,440	380	130	0	1,450	4,440	380	130	130	0	
29奈良県	76,250	11,860	6,510	36,070	8,650	0	390	20	270	90	0	0	20	270	90	0	0	0	
30和歌山県	178,450	33,770	69,850	5,750	14,410	1,660	2,260	10	2,200	50	0	0	10	2,200	50	0	0	0	
31鳥取県	99,730	21,510	4,480	37,150	3,610	-	800	10	600	190	0	-	10	600	190	0	0	-	
32島根県	126,820	19,630	1,450	93,660	7,010	640	650	10	590	40	10	0	10	590	40	10	10	0	
33岡山県	220,220	16,370	4,160	164,860	25,660	0	6,420	0	6,390	30	0	0	0	6,390	30	0	0	0	
34広島県	303,290	14,020	16,690	201,910	26,990	1,550	3,610	240	2,680	430	30	110	240	2,680	430	30	30	110	
35山口県	201,110	32,470	151,030	8,630	2,810	470	2,290	10	2,260	20	0	0	10	2,260	20	0	0	0	
36徳島県	64,230	10,370	9,550	32,950	5,770	50	100	0	30	30	40	0	0	30	30	40	40	0	
37香川県	116,280	11,950	8,260	69,010	19,580	7,480	1,620	10	1,620	10	180	0	10	1,620	10	180	180	0	
38愛媛県	145,100	16,220	3,520	96,500	16,200	660	3,740	0	1,010	1,280	1,450	0	0	1,010	1,280	1,450	1,450	0	
39高知県	92,850	11,360	4,150	64,430	8,850	0	200	20	160	20	0	-	20	160	20	0	0	-	
40福岡県	601,610	16,090	19,500	457,880	81,730	4,450	18,090	100	11,690	360	5,230	10	100	11,690	360	5,230	5,230	10	
41佐賀県	81,490	20,870	8,500	40,860	4,140	3,620	350	10	230	0	80	0	10	230	0	80	80	0	
42長崎県	241,960	21,330	16,780	166,810	8,940	1,290	5,660	160	4,150	200	0	0	160	4,150	200	0	0	0	
43熊本県	252,140	41,130	13,990	162,130	16,290	280	3,630	0	1,360	80	520	0	0	1,360	80	520	520	0	
44大分県	222,360	44,270	19,270	133,780	11,050	1,480	3,380	20	2,640	140	430	0	20	2,640	140	430	430	0	
45宮崎県	151,360	9,150	13,630	119,180	3,240	480	480	70	300	10	10	0	70	300	10	10	10	0	
46鹿児島県	264,880	34,110	23,090	168,280	20,950	1,300	940	30	570	140	140	0	30	570	140	140	140	0	
47沖縄県	604,540	11,130	241,800	212,710	74,210	2,020	18,100	11,200	2,170	1,610	1,950	0	11,200	2,170	1,610	1,950	1,950	0	

運輸局等(再掲)②

北海道運輸局	970,860	158,310	129,610	112,910	33,070	1,910	3,010	40	1,300	570	710	0	40	390	1,300	570	710	0
東北運輸局	1,810,730	383,850	112,720	1,088,410	103,520	10,240	14,240	250	9,040	1,050	1,210	120	280	9,040	1,050	1,210	1,210	120
関東運輸局	4,894,240	428,500	445,310	2,853,530	349,170	56,030	232,870	10,060	143,920	70,850	5,350	270	2,160	143,920	70,850	5,350	5,350	270
北陸信越運輸局	1,278,610	307,120	195,650	618,130	70,440	12,930	12,410	2,150	2,630	670	890	210	2,630	670	890	890	890	210
中部運輸局	2,026,000	323,500	217,270	1,229,910	163,940	61,830	34,840	550	26,930	3,760	730	2,510	360	26,930	3,760	730	730	2,510
近畿運輸局	2,519,700	210,000	176,160	1,482,360	165,330	18,300	90,250	1,610	62,920	18,860	5,370	630	780	62,920	18,860	5,370	5,370	630
中国運輸局	951,170	103,990	42,500	668,610	46,970	2,690	13,770	270	12,510	730	40	110	110	12,510	730	40	40	110
四国運輸局	418,450	49,910	25,480	262,880	50,180	2,290	5,660	40	2,200	1,740	1,670	0	40	2,200	1,740	1,670	1,670	0
九州運輸局	1,815,810	183,400	119,320	1,248,920	167,080	83,590	32,430	2,630	21,030	940	6,410	10	360	21,030	940	6,410	6,410	10
沖縄総合事務局	604,540	11,130	241,800	212,710	74,210	2,020	18,100	11,170	2,170	1,610	1,950	0	11,200	2,170	1,610	1,950	1,950	0

1) 宿泊施設タイプ不詳を含む。

2) 長野県は北陸信越運輸局、福井県は中部運輸局に含まれる。

第5表 施設所在地(47区分及び運輸局等)、宿泊施設タイプ(6区分) 別実宿泊者数並びに施設所在地(47区分及び運輸局等)、宿泊施設タイプ(6区分) 別外国人実宿泊者数

(人)

施設所在地(47区分及び運輸局等)	宿泊施設タイプ(6区分)						宿泊施設タイプ(6区分)					
	旅館	リゾートホテル	ビジネスホテル	シティホテル	簡易宿所	会社・団体の宿泊所	旅館	リゾートホテル	ビジネスホテル	シティホテル	簡易宿所	会社・団体の宿泊所
令和3年1月	12,152,170	1,633,940	1,282,490	7,077,030	1,473,020	83,040	4,920	5,440	130,220	45,020	8,270	460
01北海道	663,710	104,310	80,680	372,110	80,500	1,190	30	180	780	370	230	0
02青森県	151,930	23,340	6,070	109,100	9,900	-	10	50	520	30	60	-
03岩手県	202,450	45,170	19,250	111,260	19,240	220	20	50	1,650	110	30	0
04宮城県	246,180	41,570	14,450	158,490	16,140	430	20	50	1,650	90	30	0
05秋田県	100,040	33,570	6,160	46,370	10,560	0	20	170	1,700	20	10	0
06山形県	116,760	37,100	5,890	60,800	9,890	1,460	70	20	290	20	0	20
07福島県	329,210	70,480	33,280	202,920	12,020	1,090	10	0	1,040	40	620	0
08茨城県	182,500	22,140	2,300	146,780	10,280	420	0	0	1,250	30	0	0
09栃木県	246,570	55,540	38,890	135,700	5,820	2,000	130	0	740	90	0	0
10群馬県	211,060	84,960	19,990	90,750	8,360	1,380	340	260	1,010	40	270	10
11埼玉県	160,690	9,000	5,090	124,990	20,000	90	40	0	570	30	0	0
12千葉県	603,510	42,720	202,670	240,600	91,690	6,070	430	690	19,070	23,560	380	0
13東京都	1,308,390	25,660	3,720	889,570	317,430	63,040	980	340	45,600	7,540	1,130	80
14神奈川県	634,990	46,830	73,520	345,600	73,170	14,460	30	140	5,900	3,480	20	0
15新潟県	278,510	71,080	40,480	144,640	14,460	5,990	90	550	360	40	40	0
16富山県	78,640	11,480	2,430	56,730	6,630	610	0	0	250	80	0	10
17石川県	168,980	44,410	4,770	101,460	14,800	3,380	10	0	1,090	80	0	0
18福井県	87,720	24,970	5,040	51,170	5,300	1,240	0	0	260	0	110	0
19山梨県	143,880	34,730	20,870	69,960	2,040	15,560	100	30	160	0	60	0
20長野県	413,210	110,910	85,550	155,780	15,850	7,620	830	750	980	110	310	90
21岐阜県	173,350	37,250	20,160	104,380	2,780	11,670	160	70	2,610	280	0	0
22静岡県	527,560	112,340	96,650	253,290	34,800	17,690	120	210	2,010	340	140	0
23愛知県	465,740	32,140	17,110	322,230	76,280	2,890	60	280	5,510	760	70	100
24三重県	216,490	46,660	35,600	126,310	3,250	2,580	10	0	670	30	0	30
25滋賀県	107,450	16,090	12,180	60,290	12,510	5,540	0	0	360	160	60	0
26京都府	371,860	23,390	22,660	210,370	71,790	41,500	60	10	1,390	890	390	0
27大阪府	700,780	6,280	48,340	449,940	173,130	22,140	0	760	19,000	3,880	1,770	100
28兵庫県	385,350	83,200	38,040	188,270	68,690	3,150	180	0	2,660	150	50	0
29奈良県	57,080	11,080	5,640	23,240	10,140	6,980	10	0	150	70	0	0
30和歌山県	136,470	44,710	25,470	51,830	4,210	8,750	0	0	300	40	0	0
31鳥取県	77,490	19,230	3,770	42,720	7,820	2,480	0	10	320	20	0	-
32島根県	98,840	16,740	620	75,550	3,680	2,220	0	0	150	20	0	0
33岡山県	156,260	11,900	3,400	115,160	18,900	6,860	0	0	1,340	30	0	0
34広島県	222,780	10,390	13,040	141,690	34,960	21,880	20	70	690	380	20	10
35山口県	146,160	29,760	5,500	101,470	7,290	1,710	10	0	500	10	0	0
36徳島県	49,150	7,980	9,270	24,110	3,970	3,780	0	0	30	20	40	0
37香川県	85,180	10,930	7,090	45,770	15,340	6,040	10	10	490	100	170	0
38愛媛県	104,720	14,040	3,270	68,980	13,010	4,840	0	0	520	1,250	60	0
39高知県	65,380	8,100	3,540	44,580	6,660	2,500	20	0	80	10	0	-
40福岡県	432,600	13,670	17,130	329,160	60,660	9,440	160	70	3,930	230	500	0
41佐賀県	52,670	17,050	7,360	20,910	3,990	2,390	10	30	40	0	30	0
42長崎県	164,680	13,080	18,330	111,620	17,010	3,130	480	120	2,110	80	0	0
43熊本県	178,440	31,770	12,330	111,340	14,320	8,440	90	0	830	50	300	0
44大分県	174,990	38,740	17,660	98,250	10,050	8,950	100	10	1,150	140	290	0
45宮崎県	121,980	6,240	10,470	98,410	4,920	1,910	10	10	280	10	100	0
46鹿児島県	186,090	25,460	15,840	118,810	16,890	8,240	20	20	370	110	100	0
47沖縄県	363,690	5,730	140,910	131,590	31,890	40,520	490	940	820	210	990	0
運輸局等(再掲) ²⁾												
北海道運輸局	663,710	104,310	80,680	372,110	80,500	1,190	30	180	780	370	230	0
東北運輸局	1,146,560	251,250	85,110	688,940	77,750	3,200	330	1,460	3,910	310	750	20
関東運輸局	3,491,590	321,580	367,060	2,043,940	528,800	195,460	2,050	1,310	74,290	34,770	1,850	90
北陸信越運輸局	939,340	237,880	133,230	458,610	51,740	9,570	2,050	1,310	2,680	310	350	100
中部運輸局	1,470,870	253,360	174,560	857,380	122,400	43,200	360	290	11,050	1,400	320	130
近畿運輸局	1,759,990	184,750	152,330	975,940	340,460	95,940	260	770	23,860	5,180	2,270	110
中国運輸局	701,530	88,040	26,330	476,590	72,650	35,140	30	80	3,000	470	20	10
四国運輸局	304,430	41,050	23,170	183,440	38,980	17,160	30	10	1,110	1,370	270	0
九州運輸局	1,311,450	146,020	99,120	888,500	127,840	64,440	410	260	8,710	630	1,220	0
沖縄総合事務局	363,690	5,730	140,910	131,590	31,890	40,520	490	940	820	210	990	0

1) 宿泊施設タイプ不詳を含む。
2) 長野県は北陸信越運輸局、福井県は中部運輸局に含まれる。

第6表 施設所在地(47区分及び運輸局等)、従業員数(4区分)、宿泊目的割合(2区分)、宿泊目的割合(2区分)別定員稼働率
並びに施設所在地(47区分及び運輸局等)、宿泊施設タイプ(6区分)別定員稼働率

(%)

施設所在地(47区分 及び運輸局等)	従業員数(区分)、宿泊目的割合(2区分)										宿泊施設タイプ(6区分)							
	0~9人		10~29人		30~99人		100人以上		旅館	リゾート ホテル	ビジネス ホテル	シティ ホテル	簡易宿所	会社・団体 の宿泊所				
	定員稼働率 1)、2)	観光目的の 宿泊者が 50%以上	1)	観光目的の 宿泊者が 50%以上	1)	観光目的の 宿泊者が 50%以上	1)	観光目的の 宿泊者が 50%未満										
各都府県	13.1	8.1	21.8	4.5	15.9	18.5	10.0	25.1	34.2	11.4	9.9	16.4	7.0	9.6	23.7	13.5	4.9	4.1
01北海道	11.2	8.0	18.1	3.1	16.4	16.5	11.0	21.4	22.6	10.5	9.7	14.5	8.3	8.9	19.1	14.5	2.6	2.6
02東北圏	20.0	10.5	27.5	3.5	23.8	24.0	15.0	29.5	28.1	12.6	12.7	12.2	9.1	14.1	31.8	17.8	4.9	-
03岩手県	17.6	8.7	30.0	4.8	26.2	24.0	11.0	29.5	32.5	12.6	12.7	12.2	11.0	8.4	37.5	29.0	7.3	11.0
04宮城県	15.4	7.4	24.4	5.8	13.7	21.4	5.2	26.2	28.3	8.1	7.9	9.3	7.4	6.5	28.5	14.7	7.5	1.4
05秋田県	12.7	9.8	15.8	4.4	19.4	19.4	11.8	27.0	29.9	19.3	12.9	28.4	9.2	13.7	18.0	32.3	4.9	0.0
06山形県	11.5	5.9	22.8	4.2	12.8	15.7	8.9	24.7	29.9	11.4	2.4	27.9	6.3	8.5	29.8	24.2	1.4	15.9
07福島県	18.2	6.6	32.7	3.8	34.7	22.6	6.7	31.5	35.6	16.6	8.8	10.0	10.3	9.0	40.1	48.7	9.2	5.2
08茨城県	17.2	5.0	25.6	2.2	30.0	25.8	2.8	33.8	36.8	16.6	13.7	18.4	14.8	9.4	31.1	14.8	0.7	2.6
09栃木県	12.0	6.0	28.1	3.3	20.1	15.0	5.9	34.3	27.0	7.8	7.2	22.9	5.8	7.1	29.1	21.3	3.3	2.6
10群馬県	12.0	7.9	31.5	6.2	16.1	21.5	11.1	43.1	29.5	5.7	5.7	-	8.2	7.7	41.4	22.5	3.4	3.3
11埼玉県	22.8	7.7	30.5	6.9	8.3	33.9	4.6	38.7	38.7	25.1	19.2	25.6	7.4	8.4	33.9	22.5	4.7	0.4
12千葉県	14.6	10.0	22.7	5.8	16.5	19.8	9.0	30.5	27.7	13.3	11.0	19.2	7.5	12.3	25.0	25.3	3.9	6.5
13東京都	15.1	12.8	17.6	11.2	18.0	19.7	18.1	20.6	17.1	11.6	11.2	12.3	10.6	2.3	19.7	10.6	11.5	11.0
14神奈川県	17.6	10.6	26.1	4.3	26.9	21.6	13.3	27.8	24.6	13.6	11.1	22.1	11.7	15.9	29.1	11.7	20.6	5.1
15新潟県	11.1	6.2	26.1	4.2	10.8	22.4	7.5	35.2	26.8	14.9	23.7	23.7	6.4	10.1	33.6	21.3	1.8	2.0
16富山県	11.3	4.3	20.6	3.5	18.8	22.4	4.8	25.4	26.8	9.1	5.4	13.4	4.2	3.6	22.9	13.9	0.7	5.2
17石川県	10.7	7.0	23.3	2.9	14.5	16.6	9.2	27.2	20.7	6.4	5.7	13.2	6.5	7.9	20.2	10.3	1.8	1.3
18福井県	11.0	5.0	23.5	1.6	7.5	18.9	8.8	34.7	32.6	6.9	6.9	-	17.6	14.5	32.8	17.6	2.4	0.0
19山梨県	6.2	3.8	17.8	1.7	13.6	13.6	4.2	31.8	38.8	10.3	10.2	30.6	3.2	7.4	29.2	17.5	2.7	0.5
20長野県	8.3	6.5	19.7	4.5	6.9	12.3	13.1	28.3	27.3	14.6	12.9	24.5	5.2	10.0	30.9	20.4	3.5	2.2
21岐阜県	12.8	6.5	30.8	9.1	22.8	19.5	6.5	37.2	37.2	7.7	7.7	-	5.4	9.6	40.0	10.5	4.1	1.6
22静岡県	12.9	8.7	25.1	5.0	10.9	20.4	11.7	29.4	33.4	10.4	9.4	17.5	9.0	10.1	32.5	19.9	2.7	5.2
23愛知県	17.3	8.1	23.3	10.0	24.7	23.6	12.0	27.0	17.7	15.7	11.4	18.6	7.0	10.0	24.8	18.8	4.4	13.0
24三重県	15.9	9.3	33.1	4.8	21.3	28.1	14.1	38.8	36.2	13.2	11.0	52.0	8.2	10.1	37.7	19.1	1.6	5.1
25滋賀県	12.9	7.5	25.2	2.7	20.6	3.7	10.0	30.1	30.9	12.2	11.0	52.0	6.8	10.8	30.7	16.6	3.7	0.6
26京都府	8.0	7.6	9.9	6.0	9.6	8.2	7.3	10.1	9.6	8.4	8.5	11.0	3.9	8.6	11.6	11.6	5.0	1.3
27大阪府	12.5	9.8	16.0	3.2	17.4	15.3	14.8	16.3	16.2	10.4	9.1	12.8	7.1	8.7	14.3	12.0	7.1	5.8
28兵庫県	14.0	9.4	24.4	2.6	12.5	19.2	9.7	25.5	19.8	11.8	15.0	22.2	8.5	10.9	30.6	22.1	2.3	9.2
29奈良県	8.0	6.7	25.3	2.7	22.8	11.0	6.5	26.3	23.4	15.3	13.3	13.3	4.6	15.0	24.4	11.1	2.2	0.0
30和歌山県	12.8	9.6	24.9	8.3	7.5	12.5	18.4	38.8	38.8	11.3	10.2	36.3	9.2	11.1	27.9	36.5	6.0	14.8
31鳥取県	13.0	5.1	30.6	3.4	21.1	24.2	6.2	38.9	23.4	4.3	3.2	10.0	6.6	6.6	32.3	27.4	2.7	-
32徳島県	15.2	5.4	25.8	2.2	13.1	21.2	6.3	29.0	23.4	5.5	5.5	22.7	5.5	8.3	31.1	20.1	3.1	26.2
33岡山県	14.9	4.7	24.9	2.5	4.9	27.3	10.2	33.3	31.1	12.8	6.9	16.2	5.0	12.0	22.6	14.9	5.6	1.8
34広島県	22.0	11.9	34.1	6.0	30.2	27.2	13.2	36.8	25.4	15.9	14.8	20.7	9.4	13.3	40.5	20.7	3.1	2.0
35山口県	11.9	7.7	21.3	3.5	13.3	13.3	5.2	24.4	31.0	18.9	15.9	20.7	5.0	17.2	27.5	19.4	5.0	0.4
36徳島県	12.7	5.0	25.6	2.6	16.8	16.8	2.0	25.6	28.9	9.5	7.5	20.0	6.7	5.2	26.3	22.0	3.5	0.4
37愛媛県	15.3	6.1	23.3	7.0	23.4	23.4	10.0	27.8	28.5	16.9	16.9	22.9	6.7	14.3	28.7	19.4	4.7	6.0
38香川県	10.5	4.4	20.2	4.6	9.9	20.1	5.9	26.3	29.5	8.7	5.3	17.5	5.2	5.7	24.3	15.6	1.5	-
39高知県	15.4	9.4	19.6	14.9	19.7	17.5	11.3	32.7	16.7	13.0	8.7	17.4	7.7	7.2	20.2	14.4	4.8	3.7
40福岡県	14.1	7.4	27.6	6.1	21.8	22.2	6.5	32.0	33.7	10.8	10.7	11.4	4.6	10.1	47.6	17.4	2.5	14.3
41佐賀県	13.5	6.5	24.3	6.6	10.5	19.2	6.0	30.1	30.1	10.0	6.7	19.7	6.8	5.3	33.5	18.0	5.5	1.1
42長崎県	12.0	7.4	22.0	6.0	7.1	19.8	10.8	26.4	26.1	8.9	7.6	38.4	7.2	6.0	26.3	20.6	3.8	5.4
43熊本県	13.7	5.8	20.8	10.2	17.2	17.2	5.2	25.9	24.1	8.3	8.7	2.5	6.6	7.2	23.9	12.6	1.4	0.6
44大分県	13.8	7.5	20.5	3.1	10.0	22.3	9.7	27.6	31.8	11.5	9.9	22.4	6.6	8.7	26.4	16.5	3.6	3.5
45宮崎県	11.1	10.0	18.8	7.9	12.6	15.9	11.2	22.7	23.5	10.2	10.2	-	5.0	10.1	19.0	12.0	6.5	2.5
46鹿児島県	11.2	8.0	18.1	5.1	10.4	16.5	11.0	21.4	22.6	10.5	9.7	14.5	8.3	8.9	19.1	10.1	2.6	6.5
47沖縄県	16.2	7.5	26.9	12.5	23.4	21.2	9.1	28.5	30.7	10.1	8.5	18.4	8.9	8.6	32.1	23.9	6.6	2.6
北海道運輸局	14.4	9.3	21.6	5.0	17.0	20.2	11.7	23.0	23.0	12.1	10.5	15.6	6.5	10.6	24.1	12.5	8.6	4.7
関東運輸局	9.6	6.2	22.2	4.3	8.6	15.9	7.1	29.7	29.7	12.3	10.2	20.9	5.6	9.7	27.2	15.7	2.8	2.2
北陸信越運輸局	14.3	8.0	25.5	6.4	16.1	22.3	11.0	30.0	27.4	10.8	10.8	18.4	7.3	10.2	30.3	18.6	3.1	5.0
中部運輸局	11.3	8.7	16.5	6.8	14.4	13.5	10.2	16.9	18.4	11.3	10.5	14.8	7.0	9.9	15.9	12.0	4.6	3.9
近畿運輸局	15.4	6.9	25.0	6.7	13.4	22.1	8.4	29.2	30.5	13.5	10.2	17.0	6.7	8.6	29.5	18.2	1.6	1.6
中国運輸局	12.7	5.6	22.8	3.6	10.4	18.7	5.1	26.3	26.3	12.4	8.3	21.9	5.9	8.2	26.7	19.5	3.4	2.7
四国運輸局	14.0	7.3	21.9	9.3	16.9	19.3	9.2	24.4	24.3	10.6	10.6	18.2	7.2	7.2	24.6	15.9	3.6	4.5
沖縄総合事務局	11.1	10.0	18.8	7.9	12.6	15.9	11.2	22.7	23.5	10.2	10.2	-	5.0	10.1	19.0	12.0	6.5	2.5

1) 宿泊目的割合不詳を含む。
2) 宿泊施設タイプ不詳を含む。
3) 長野県は北陸信越運輸局、福井県は中部運輸局に含まれる。

第7表 施設所在地(47区分及び運輸局等)、従業者数(4区分)、宿泊目的割合(2区分)別利用客室数並びに施設所在地(47区分及び運輸局等)、宿泊施設タイプ(6区分)別利用客室数

(室)

施設所在地(47区分及び運輸局等)	従業者数(区分)、宿泊目的割合(2区分)										宿泊施設タイプ(6区分)					
	0～9人		10～29人		30～99人		100人以上		旅館	リゾートホテル	ビジネスホテル	シティホテル	簡易宿所	会社・団体の宿泊所		
	利用客室数(1,2)	観光目的の宿泊者が50%未満	観光目的の宿泊者が50%以上	1)	観光目的の宿泊者が50%未満	観光目的の宿泊者が50%以上	1)	観光目的の宿泊者が50%未満							観光目的の宿泊者が50%以上	
令和5年1月	12,780,650	3,462,720	9,390,100	1,604,740	5,189,150	4,270,350	3,862,570	1,605,300	1,079,720	805,480	8,658,550	1,488,360	660,870	77,160		
01北海道	707,510	246,810	457,550	73,540	263,290	197,430	226,220	121,450	94,510	60,360	443,280	83,680	21,380	1,230		
02北海道	178,790	29,220	149,570	38,180	105,630	68,510	57,710	3,800	17,960	4,070	144,420	9,640	2,700	260		
03岩手県	215,650	36,500	179,110	39,580	75,490	68,840	83,480	5,300	35,060	14,540	136,560	23,580	5,610	380		
04宮城県	293,160	49,200	243,940	33,330	135,670	131,080	106,960	17,200	23,800	9,900	219,080	18,950	21,050	380		
05秋田県	101,130	24,680	76,450	10,770	38,350	33,040	33,400	6,360	22,730	3,650	62,060	11,330	3,110	0		
06山形県	132,170	27,080	105,190	16,420	52,070	42,330	42,330	12,560	24,180	4,830	85,450	11,180	1,970	4,660		
07福島県	510,930	55,510	455,340	226,720	171,070	160,380	92,370	16,470	4,300	19,390	339,770	18,810	35,100	1,670		
08茨城県	220,210	33,440	206,730	22,090	106,220	80,240	80,240	10,180	5,660	1,070	193,550	9,450	160	310		
09栃木県	205,320	55,780	149,510	17,500	70,180	60,680	69,580	12,890	30,280	19,780	143,640	6,690	4,030	900		
10群馬県	112,270	16,670	95,600	4,460	78,720	65,680	79,560	7,950	46,640	3,220	106,120	8,010	3,170	650		
11埼玉県	194,140	15,250	178,900	3,660	88,670	74,890	74,890	6,520	6,050	2,400	160,880	20,980	3,720	90		
12東京都	1,477,150	475,300	998,660	114,400	339,850	250,500	266,980	168,450	30,910	119,880	269,600	117,770	16,090	4,640		
13東京都	1,477,150	475,300	998,660	114,400	339,850	250,500	266,980	168,450	30,910	119,880	269,600	117,770	16,090	4,640		
14神奈川県	659,440	142,900	516,540	111,590	164,540	143,060	174,150	43,060	39,320	36,040	1,034,390	297,510	132,320	11,560		
15静岡県	264,530	62,720	201,810	18,260	121,480	111,710	70,480	20,510	8,890	47,080	168,480	17,820	5,840	920		
16富山県	89,400	10,140	79,260	6,380	42,770	33,250	33,250	5,880	5,740	1,210	75,240	6,530	340	350		
17石川県	145,660	50,840	92,890	3,120	74,740	53,840	53,840	10,350	2,920	10,940	107,010	10,940	2,840	350		
18福井県	112,270	16,280	74,880	7,400	32,650	20,210	46,570	2,750	15,110	4,340	63,670	7,730	2,310	0		
19山梨県	91,170	32,750	79,530	4,830	51,260	46,500	46,500	8,350	10,460	10,460	78,480	1,760	4,580	480		
20長野県	346,060	154,870	191,050	24,710	126,860	90,650	104,290	46,660	57,630	31,260	184,350	18,230	21,740	3,330		
21岐阜県	174,070	37,380	136,680	43,880	76,510	62,610	40,600	7,030	7,030	21,390	135,660	3,590	2,790	940		
22静岡県	491,330	146,630	343,370	35,100	199,030	186,290	186,290	61,110	47,490	29,820	169,660	57,060	31,320	4,740		
23愛知県	532,300	71,220	456,530	51,340	305,500	273,040	223,050	27,000	96,030	44,160	80,500	81,000	9,040	5,050		
24三重県	197,330	42,400	142,400	9,730	77,300	73,140	73,140	20,590	33,970	6,000	150,220	3,980	3,710	1,310		
25滋賀県	98,760	26,290	72,470	4,250	47,220	33,910	33,910	5,790	28,120	20,440	73,000	8,560	3,710	180		
26京都府	374,620	164,210	210,330	84,410	145,650	89,490	107,930	68,530	36,610	11,220	247,920	56,620	44,940	1,600		
27大阪府	789,500	295,710	492,960	103,560	286,730	255,790	284,580	119,920	170,620	31,160	531,690	185,250	37,340	790		
28兵庫県	351,920	108,380	243,540	17,920	132,280	114,260	120,920	67,720	50,540	18,660	219,210	62,780	5,720	6,570		
29奈良県	50,900	32,720	18,130	1,530	21,650	13,380	16,650	6,380	6,380	3,790	29,880	7,900	3,660	0		
30和歌山県	120,110	50,700	69,400	14,590	49,290	39,520	27,670	15,780	13,890	10,490	62,500	9,740	10,290	620		
31徳島県	74,880	10,870	64,010	8,630	40,050	37,270	22,580	6,890	6,890	3,000	83,520	9,740	1,790	560		
32香川県	104,080	12,090	92,400	13,390	51,280	47,620	67,430	6,140	6,140	2,010	146,840	19,060	5,970	10		
33岡山県	182,030	18,530	163,510	3,060	7,890	96,960	66,150	9,260	56,890	31,760	170,020	31,830	11,290	1,310		
34広島県	231,130	34,330	196,790	5,100	119,950	108,560	66,150	9,260	74,580	2,640	195,900	6,840	11,740	300		
35山口県	162,010	32,500	129,510	36,780	61,390	51,340	51,340	1,600	4,280	3,870	29,560	3,430	3,340	40		
36徳島県	66,050	12,940	53,110	4,860	15,820	10,810	16,950	4,800	4,800	5,800	29,560	3,430	3,340	40		
37香川県	87,970	74,020	13,950	0	39,690	1,050	38,640	9,400	5,160	5,160	89,080	15,660	3,350	0		
38愛媛県	116,950	13,250	103,750	14,800	44,660	3,340	38,090	15,460	13,900	2,230	84,900	12,780	9,100	330		
39高知県	75,130	13,220	61,910	11,480	42,630	2,980	38,090	4,360	3,570	7,540	55,340	7,640	2,370	0		
40福岡県	497,990	93,400	404,110	136,580	189,800	162,040	123,200	38,650	48,010	14,410	33,660	9,650	15,200	2,130		
41佐賀県	60,370	17,690	42,680	930	35,380	31,430	14,160	4,370	3,550	820	38,060	2,940	1,400	3,180		
42長門県	194,250	29,690	164,210	78,370	6,980	71,470	56,130	11,590	9,840	11,140	145,370	20,980	5,850	720		
43熊本県	192,460	37,320	155,140	11,010	80,880	9,240	77,640	12,280	6,570	6,980	141,050	13,820	9,490	200		
44大分県	165,370	47,670	117,700	7,490	88,540	11,990	76,550	11,730	11,730	20,680	120,590	8,590	5,550	360		
45宮崎県	122,110	13,660	107,930	33,300	43,400	2,980	38,300	3,800	6,100	5,660	104,990	3,980	1,320	50		
46鹿児島県	206,120	37,610	167,970	36,760	82,470	72,900	64,900	16,290	10,990	14,890	144,690	15,640	11,660	630		
47沖縄県	392,140	244,380	142,360	35,370	123,260	76,910	97,370	63,860	6,210	121,690	174,760	36,170	47,880	1,230		
北海道運輸局	707,310	246,810	457,550	73,540	263,290	197,430	226,220	121,450	94,510	60,360	443,280	83,680	21,380	1,230		
東北運輸局	1,431,830	222,190	1,205,600	384,390	546,740	57,150	485,690	74,830	308,970	56,380	987,320	93,500	69,540	6,870		
関東運輸局	3,612,700	981,510	2,626,490	446,860	1,384,680	242,330	1,139,830	300,490	292,290	212,100	2,073,600	260,690	260,690	31,560		
中部運輸局	1,485,650	278,560	1,207,090	52,870	365,850	61,790	304,060	82,620	166,900	41,180	1,399,860	53,520	30,750	4,640		
近畿運輸局	1,785,810	324,130	1,461,680	88,160	141,960	128,320	149,660	114,670	58,650	99,950	1,067,640	125,620	12,040	1,230		
中国運輸局	754,540	108,320	646,210	17,030	369,620	35,460	334,160	204,150	174,070	81,920	1,164,210	326,050	105,660	9,760		
四国運輸局	326,090	53,310	272,780	14,910	142,830	9,180	133,650	35,750	36,110	18,010	586,760	73,650	23,170	2,180		
九州運輸局	1,438,270	277,050	1,159,220	321,210	60,370	260,390	598,840	102,840	322,360	28,230	228,990	13,720	18,310	370		
沖縄総合事務局	392,140	244,380	142,360	35,370	123,260	76,910	97,370	63,860	6,210	121,690	174,760	36,170	47,880	1,230		

1) 宿泊目的割合不詳を含む。
 2) 宿泊施設タイプ不詳を含む。
 3) 長野県は北信越運輸局、福井県は中部運輸局に含まれる。

第8表 施設所在地(47区分及び運輸局等)、従業員数(2区分)、宿泊目的割合(2区分)別客室稼働率
並びに施設所在地(47区分及び運輸局等)、宿泊施設タイプ(6区分)別客室稼働率

施設所在地(47区分 及び運輸局等)	従業員数(区分)、宿泊目的割合(2区分)										宿泊施設タイプ(6区分)						会社・団体 の宿泊所
	客室稼働率 1)、2)		0～9人		10～29人		30～99人		100人以上		旅館	リゾート ホテル	ビジネス ホテル	シティ ホテル	簡易宿所		
	観光目的の 宿泊者が 50%未満	観光目的の 宿泊者が 50%未満	観光目的の 宿泊者が 50%未満	観光目的の 宿泊者が 50%未満	観光目的の 宿泊者が 50%未満	観光目的の 宿泊者が 50%未満	観光目的の 宿泊者が 50%未満	観光目的の 宿泊者が 50%未満	観光目的の 宿泊者が 50%未満	観光目的の 宿泊者が 50%未満	観光目的の 宿泊者が 50%未満	観光目的の 宿泊者が 50%未満	観光目的の 宿泊者が 50%未満	観光目的の 宿泊者が 50%未満	観光目的の 宿泊者が 50%未満	観光目的の 宿泊者が 50%未満	
各都府県	23.4	15.4	8.3	20.2	30.6	18.9	35.3	29.2	17.7	15.2	13.4	14.6	20.5	11.2	7.5		
01北海道	30.0	13.3	7.2	22.5	26.9	19.1	32.0	22.4	13.1	13.7	16.8	13.3	15.2	6.5	5.1		
02北海道	34.3	40.1	5.4	44.0	37.3	34.0	38.5	35.4	17.6	18.1	17.6	20.2	15.2	8.1	-		
03岩手県	34.0	15.6	45.3	27.5	42.9	44.6	46.1	34.3	22.7	15.6	23.0	16.5	44.2	11.5	26.5		
04宮城県	27.6	14.9	33.7	17.9	33.4	28.4	31.8	32.4	14.2	13.8	14.2	12.2	22.0	22.9	2.8		
05秋田県	21.0	19.0	22.1	5.9	27.3	25.5	41.8	28.2	30.8	26.9	16.6	23.1	37.1	9.9	0.0		
06山形県	23.8	11.4	33.1	13.4	29.9	16.3	36.3	37.0	26.2	5.3	11.5	16.4	31.9	5.6	39.5		
07福島県	34.8	13.2	44.2	35.2	39.8	16.0	44.3	35.0	14.7	18.4	22.5	17.5	54.5	20.8	5.3		
08茨城県	32.2	11.4	37.4	10.0	37.9	30.1	46.1	46.6	23.7	10.8	10.8	17.5	22.7	1.0	1.5		
09栃木県	21.3	10.0	37.9	43.2	37.9	30.1	46.1	46.6	23.7	10.8	10.8	17.5	22.7	1.0	1.5		
10群馬県	24.0	13.9	43.2	17.0	30.1	30.1	46.1	46.6	23.7	10.8	10.8	17.5	22.7	1.0	1.5		
11埼玉県	34.5	13.1	13.1	39.2	46.5	16.5	47.7	32.6	10.8	10.8	10.8	11.3	50.5	26.8	5.4		
12千葉県	27.3	17.9	36.8	22.5	34.7	31.8	42.8	32.4	24.2	17.0	17.0	10.4	41.8	29.9	11.4		
13東京都	21.7	18.7	24.2	22.5	28.0	26.6	28.8	22.4	15.6	14.9	16.6	17.3	32.5	43.9	8.9		
14神奈川県	29.9	18.7	36.3	28.9	33.8	24.1	33.4	22.4	27.8	20.1	13.5	20.1	18.8	32.5	8.2		
15新潟県	23.0	11.5	35.6	9.9	37.4	14.8	43.2	25.9	13.1	13.1	13.5	14.0	40.8	27.5	6.6		
16富山県	20.6	7.8	26.6	8.1	27.7	9.7	30.1	29.7	16.5	10.6	7.2	6.4	28.2	17.7	1.2		
17石川県	19.6	12.8	30.2	6.6	25.9	16.5	32.7	20.5	11.7	10.6	12.8	17.7	13.7	4.0	3.9		
18福井県	24.6	9.9	37.2	7.0	24.1	11.2	41.3	23.9	12.8	12.8	9.9	30.3	24.9	5.8	0.0		
19山梨県	14.3	6.1	33.4	3.2	25.9	5.7	40.5	10.8	15.5	15.1	5.9	9.3	40.2	3.2	1.0		
20長野県	16.4	10.3	33.1	8.3	24.9	11.7	38.7	23.9	10.2	10.2	9.0	13.3	39.9	29.8	5.9		
21岐阜県	25.4	10.4	43.6	21.1	33.7	33.7	45.7	27.1	10.2	10.2	9.9	12.7	47.2	15.4	3.1		
22愛知県	28.1	15.7	32.0	20.7	35.4	22.3	39.1	29.6	19.4	19.4	15.9	15.2	24.8	9.5	6.6		
23三重県	26.4	15.3	38.4	7.7	39.5	35.4	41.5	22.3	23.2	23.2	24.3	17.1	33.4	24.8	5.9		
24滋賀県	25.2	14.8	34.6	7.1	35.6	23.7	39.2	31.1	18.7	11.5	12.6	14.6	40.9	3.0	10.1		
25京都府	14.8	12.6	21.2	12.2	20.7	11.8	24.6	15.8	11.5	11.5	6.4	13.4	20.9	11.1	0.7		
26京都府	17.4	15.2	19.9	10.0	22.7	24.3	22.1	20.5	15.8	14.4	11.6	14.5	17.7	14.1	8.9		
27大阪府	26.5	18.4	33.7	10.8	31.6	20.1	39.7	25.7	26.2	26.5	14.1	16.1	38.7	33.1	11.9		
28兵庫県	18.8	14.8	43.2	6.4	25.8	14.4	50.3	28.6	20.0	20.0	10.0	25.0	35.8	17.0	0.0		
29奈良県	25.2	17.7	39.3	16.7	30.9	17.8	47.3	27.9	17.6	14.7	17.2	17.1	43.3	46.3	25.2		
30和歌山県	25.5	9.3	30.0	13.4	25.7	39.6	47.3	24.2	11.2	5.2	12.6	14.8	38.7	35.1	5.0		
31鳥取県	30.7	11.2	40.6	6.2	28.8	12.5	47.3	24.2	8.1	11.2	12.3	14.4	44.3	35.7	28.9		
32島根県	29.7	11.8	36.2	6.2	37.1	14.9	41.9	33.3	20.6	12.5	12.3	3.8	26.5	8.6	0.1		
33岡山県	23.9	13.7	28.9	7.2	30.1	18.7	39.2	21.7	17.0	23.0	9.8	18.5	30.5	23.0	5.7		
34広島県	38.4	24.0	45.3	35.2	43.0	34.8	46.7	28.1	28.6	28.6	16.7	21.5	50.2	29.5	3.4		
35山口県	23.0	13.4	7.4	20.4	33.1	18.0	45.9	34.2	22.0	22.0	10.4	27.1	38.5	23.2	0.5		
36徳島県	24.2	9.1	35.2	5.8	25.3	14.6	45.9	34.2	12.4	12.4	10.4	21.1	36.0	11.1	1.2		
37香川県	25.8	11.0	37.0	6.0	25.0	16.5	45.9	34.2	12.4	12.4	10.4	21.1	36.0	11.1	1.2		
38愛媛県	21.9	9.8	31.4	11.5	35.5	14.9	39.7	21.5	15.8	14.1	11.3	11.3	25.6	3.8	7.6		
39高知県	24.2	18.3	26.8	29.5	35.5	23.7	45.8	20.7	19.4	13.7	12.5	11.3	32.6	22.2	12.6		
40福岡県	27.7	16.3	39.4	15.1	34.4	16.2	40.1	27.2	21.1	20.8	15.7	20.2	55.9	26.0	3.3		
41佐賀県	27.7	10.4	42.7	23.3	38.4	15.1	45.2	28.6	10.4	9.5	10.2	10.9	45.0	3.9	14.8		
42長崎県	24.8	11.2	35.4	11.3	33.4	16.4	38.6	11.5	39.4	12.5	13.0	9.0	37.7	27.5	8.8		
43熊本県	21.5	12.7	30.8	11.2	29.8	17.4	32.2	26.0	14.5	11.7	11.3	9.1	34.4	29.8	4.5		
44大分県	26.1	11.3	32.6	26.2	34.1	29.5	32.8	28.9	9.6	10.5	2.5	9.9	35.2	2.7	2.1		
45宮崎県	24.1	13.1	30.6	18.7	35.0	22.3	37.7	29.9	17.8	15.0	14.7	16.5	33.9	22.6	8.8		
46鹿児島県	19.0	17.2	28.2	14.4	25.2	19.0	31.5	22.5	16.1	16.1	7.3	16.5	27.1	12.9	6.5		
47沖縄県	20.0	13.5	13.3	22.5	26.9	19.1	32.0	22.4	15.1	13.7	16.8	13.3	28.2	6.5	5.1		
北海道運輸局	30.3	14.8	38.0	25.5	20.8	38.8	32.0	32.7	18.4	14.6	18.5	15.3	40.8	17.0	11.3		
東北運輸局	24.4	16.1	30.9	17.3	28.8	31.5	21.1	27.2	18.3	15.7	10.4	15.4	33.3	19.1	8.0		
関東運輸局	19.1	10.8	32.3	8.5	32.6	13.3	35.5	27.2	17.3	14.2	12.7	13.2	34.8	22.0	5.4		
中部運輸局	25.9	14.1	34.7	13.6	25.6	35.1	20.2	27.8	18.7	15.1	10.4	15.3	25.0	6.2	8.8		
近畿運輸局	18.7	14.8	24.1	10.9	23.8	18.4	28.2	27.0	16.9	16.0	13.1	15.4	38.5	18.2	6.1		
中国運輸局	28.6	14.1	35.6	14.0	36.9	20.8	40.2	32.4	21.3	16.4	12.9	12.5	39.5	26.4	4.6		
四国運輸局	24.0	10.6	32.8	12.3	30.9	10.5	35.7	28.5	14.7	14.7	27.6	15.3	34.9	8.1	4.6		
九州運輸局	24.6	13.7	31.3	20.0	30.2	19.1	32.8	25.6	16.6	12.7	12.8	11.3	33.2	7.8	10.8		
沖縄総合事務局	19.0	17.2	28.2	14.4	21.2	19.0	31.5	22.5	16.1	16.1	7.3	16.5	27.1	12.9	6.5		

1) 宿泊目的割合不詳を含む。
2) 宿泊施設タイプ不詳を含む。
3) 長野県は北陸信越運輸局、福井県は中部運輸局に含まれる。

第9表 施設所在地(47区分及び運輸局等)、宿泊目的の割合(2区分)、居住地(2区分) 別延べ宿泊者数(人泊)

施設所在地(47区分 及び運輸局等)	延べ 宿泊者数 (1)、2)		宿泊目的の割合(2区分) 居住地(2区分)				観光目的の宿泊者が50%未満			
	県内 1)	県外 1)	観光目的の宿泊者が50%以上		観光目的の宿泊者が50%未満		県内	県外	2)	2)
			2)	2)	2)	2)				
令和3年1月	17,289,120	5,745,520	10,848,960	6,314,850	2,203,890	3,851,380	10,920,430	3,522,990	6,967,490	
01北海道	970,860	625,750	304,590	429,670	267,640	147,820	537,550	355,070	156,170	
02青森県	215,430	92,950	107,830	47,330	28,430	16,600	168,100	64,520	91,230	
03岩手県	286,700	120,380	166,240	81,480	47,070	34,330	205,130	73,310	131,820	
04宮城県	366,860	143,720	217,420	89,090	56,010	33,080	277,710	87,650	184,350	
05秋田県	137,730	68,620	63,040	51,090	36,790	13,480	86,640	31,830	49,570	
06山形県	185,010	47,650	132,610	61,390	17,170	41,380	118,980	30,480	86,590	
07福島県	619,000	184,460	420,410	119,720	42,730	70,620	499,100	141,640	349,710	
08茨城県	294,560	58,560	178,660	27,890	9,470	18,430	226,240	49,100	139,800	
09栃木県	301,470	69,830	219,380	127,670	28,780	89,190	172,900	41,050	129,960	
10群馬県	262,470	53,840	201,440	140,250	25,780	112,470	121,930	28,020	88,730	
11埼玉県	231,360	76,120	136,260	26,250	12,420	13,830	205,110	63,690	122,430	
12千葉県	817,890	194,650	589,890	347,050	81,140	245,800	469,900	113,140	343,520	
13東京都	1,968,790	865,050	1,001,980	728,630	346,200	335,920	1,235,450	517,610	664,170	
14神奈川県	873,050	372,520	458,850	277,570	108,000	148,780	595,480	264,520	310,070	
15新潟県	372,950	117,000	228,260	141,150	37,320	93,720	231,800	79,680	134,530	
16富山県	110,560	35,170	75,380	21,410	10,860	10,550	89,150	24,310	64,830	
17石川県	210,970	51,440	151,100	95,570	36,490	54,560	110,980	13,520	93,550	
18福井県	121,100	24,210	88,640	35,250	10,130	24,460	85,860	14,080	64,180	
19山梨県	184,640	28,580	146,430	89,950	11,740	68,580	94,690	16,840	77,850	
20長野県	584,140	117,920	462,040	359,480	57,200	298,100	224,150	60,710	163,440	
21岐阜県	240,780	60,420	172,770	85,400	15,000	64,870	155,370	46,420	107,910	
22静岡県	714,590	172,360	525,810	314,940	60,340	248,260	395,280	111,960	275,330	
23愛知県	663,140	224,740	398,340	120,160	57,420	49,720	536,860	165,210	344,610	
24三重県	286,350	60,560	214,690	113,980	83,750	172,450	172,450	35,670	130,940	
25滋賀県	142,250	33,950	104,480	55,580	15,460	40,110	86,680	18,480	64,370	
26京都府	543,680	116,150	416,340	342,520	73,660	257,750	200,940	42,490	158,380	
27大阪府	1,080,060	352,520	674,300	411,110	159,130	239,830	667,440	191,880	434,470	
28兵庫県	498,010	164,890	309,640	211,070	81,580	113,170	286,940	83,320	196,470	
29奈良県	76,250	21,800	53,610	55,170	15,960	38,480	20,980	5,850	15,130	
30和歌山県	178,450	33,770	139,180	100,650	18,180	79,250	77,690	15,590	59,820	
31鳥取県	99,730	25,490	71,850	24,880	8,580	13,900	16,900	5,950	57,550	
32島根県	126,820	39,230	87,590	22,200	6,470	15,740	104,610	32,760	71,850	
33岡山県	220,220	47,880	137,090	32,310	8,420	18,880	187,910	39,460	118,220	
34広島県	303,290	116,730	180,980	69,810	38,170	27,820	233,470	78,530	152,260	
35山口県	201,110	72,360	117,440	58,270	22,960	30,310	142,840	44,390	87,130	
36徳島県	64,230	16,780	41,780	26,630	10,260	10,690	37,600	6,520	31,080	
37香川県	116,280	17,800	94,730	28,770	5,650	22,940	87,520	12,150	71,790	
38愛媛県	145,100	41,980	96,030	26,260	9,510	16,080	118,840	32,460	79,940	
39高知県	92,850	26,450	60,610	20,840	7,070	12,620	72,010	19,380	47,990	
40福岡県	601,610	217,890	371,090	138,300	57,040	77,690	463,070	160,700	293,310	
41佐賀県	81,490	13,190	65,430	33,740	7,630	25,160	47,740	5,550	40,270	
42長崎県	241,960	60,940	166,090	52,170	18,040	34,050	188,750	42,900	130,990	
43熊本県	252,140	79,340	166,700	71,420	28,310	42,530	180,400	51,020	123,850	
44大分県	222,360	49,170	161,160	91,760	22,000	68,500	130,610	27,180	92,660	
45宮崎県	151,360	40,000	100,740	24,620	7,330	16,790	123,730	37,990	81,630	
46鹿児島県	264,880	109,540	148,450	66,490	32,150	34,040	197,720	77,390	114,410	
47沖縄県	604,540	175,180	422,500	417,940	116,320	296,770	171,260	51,020	118,220	
運輸局等(再掲) 3)										
北海道運輸局	970,860	625,750	304,590	429,670	267,640	147,820	537,550	355,070	156,170	
東北運輸局	1,810,730	657,780	1,107,550	450,100	228,200	209,480	1,355,670	429,440	893,260	
関東運輸局	4,894,240	1,719,150	2,932,890	1,765,280	623,530	1,032,980	3,121,710	1,093,970	1,896,530	
北陸信越運輸局	1,278,610	321,530	916,780	617,610	141,870	456,930	656,080	178,230	456,530	
中部運輸局	2,026,000	542,290	1,400,260	669,680	167,770	471,050	1,345,820	372,340	922,970	
近畿運輸局	2,518,700	723,090	1,697,550	1,176,100	363,960	768,610	1,340,670	357,610	928,640	
中国運輸局	951,170	301,680	594,050	207,470	89,610	106,640	743,680	212,060	487,410	
四国運輸局	418,450	103,010	293,140	102,490	62,330	315,960	70,520	230,810	70,520	
九州運輸局	1,815,810	576,070	1,179,660	478,510	172,500	298,760	1,332,020	402,730	877,130	
沖縄総合事務局	604,540	175,180	422,500	417,940	116,320	296,770	171,260	51,020	118,220	

1) 宿泊目的の割合不詳を含む。
 2) 居住地不詳を含む。
 3) 長野県は北陸信越運輸局、福井県は中部運輸局に含まれる。

第10表 施設所在地(47区分及び運搬局等)、宿泊施設タイプ(6区分)、居住地(2区分) 別延べ宿泊者数

(入泊)

施設所在地(47区分 及び運搬局等)	延べ 宿泊者数 (入泊)		旅館		リゾートホテル		ビジネスホテル		シティホテル		簡易宿所		会社・団体の宿泊所																										
	県内 1)	県外 1)	2)	県内	県外	2)	県内	県外	2)	県内	県外	2)	県内	県外																									
															延べ	延べ	延べ	延べ	延べ	延べ	延べ	延べ	延べ	延べ	延べ														
令和3年1月	17,280	170	5,745	520	2,159	720	787	850	1,313	700	1,695	820	498	410	1,148	270	10,196	700	3,197	000	6,606	000	2,042	320	807	210	1,161	120	1,016	740	460	530	22,280	10,050	508,630	144,780	43,000	93,000	
01北海道	970	360	625	750	188	310	177	440	26	880	129	610	75	900	50	450	531	330	339	170	171	580	112	910	66	760	44	190	10	33	070	22	280	10,050	1,910	1,630	280		
02北陸県	215	130	92	590	10	380	21	880	10	380	136	980	3	600	3	750	138	980	49	630	102	070	11	320	7	460	4	470	3	490	3	310	3	400	3	310	0		
03岩手県	286	700	120	380	64	410	39	020	25	390	29	180	11	450	17	730	183	120	49	500	87	070	28	390	10	230	18	080	13	180	10	310	10	280	10	310	0		
04宮城県	366	860	143	720	30	810	32	570	18	240	17	830	11	010	18	240	248	940	73	240	36	980	23	890	7	590	16	290	25	490	12	680	12	680	12	680	0		
05秋田県	137	730	68	620	40	240	28	050	11	360	7	830	5	680	2	170	67	910	23	060	39	600	13	980	5	710	7	780	6	150	1	630	9	900	0	0	0		
06山形県	619	010	47	650	132	610	39	100	35	820	10	820	3	290	27	600	253	290	20	410	5	340	23	240	5	400	15	080	15	510	2	210	2	210	2	210	2	210	2
07福島県	189	000	184	610	143	010	34	000	103	650	40	360	9	910	27	600	362	680	103	940	25	240	72	690	3	410	5	340	15	080	49	060	25	680	19	510	4	190	0
08茨城県	254	560	58	560	22	240	6	350	22	240	2	960	1	640	1	090	209	600	45	450	146	820	12	390	2	640	7	840	4	20	160	260	160	260	160	260	160	260	160
09栃木県	301	470	69	850	66	180	13	010	46	000	44	830	10	330	32	990	171	060	41	070	176	640	7	340	2	640	4	700	9	440	7	440	2	250	600	410	190	190	190
10群馬県	262	470	53	840	99	050	21	760	76	040	28	550	3	080	25	210	115	630	26	470	7	360	83	980	9	190	7	360	7	360	7	360	7	360	7	360	7	360	7
11埼玉県	231	360	76	120	136	260	11	070	6	400	5	690	2	810	2	890	181	700	53	230	109	950	28	220	12	450	15	300	3	320	1	190	3	320	1	190	3	320	1
12千葉県	817	890	194	650	62	530	19	680	40	280	251	080	43	770	194	180	333	200	85	100	335	220	134	010	35	150	26	900	17	840	9	880	2	640	17	840	9	880	2
13東京都	1,968	790	865	050	1,001	980	62	920	27	530	4,950	2,440	2,510	1,883	510	815,150	734,850	462,890	233,480	483,480	184,490	331,290	235,220	134,010	36,900	23,480	17,840	34,340	17,090	5,720	9,530	2,640	7,160	2,640	7,160	2,640	7,160	2,640	7,160
14神奈川県	873	050	372	520	458	850	57	530	31	890	82	800	21	950	42	830	465	340	170	950	273	900	49	900	145	600	101	820	41	930	22	890	8,530	14,360	8,530	14,360	8,530	14,360	
15静岡県	372	050	117	000	228	260	94	340	31	890	61	060	7	680	39	200	109	960	20	980	12	290	12	980	48	610	1	860	1	860	1	860	1	860	1	860	1	860	1
16富山県	210	560	35	170	75	380	14	390	8	440	5	960	2	710	1	490	83	760	22	310	6	450	18	260	2	350	5	800	8	70	460	880	420	460	880	420	460	880	
17石川県	110	970	51	440	151	100	49	620	22	230	27	390	5	750	1	880	131	850	18	260	106	510	18	260	6	260	5	340	5	340	5	340	5	340	5	340	5	340	5
18福井県	121	110	28	210	88	640	31	470	10	980	27	390	1	880	7	260	70	830	10	420	16	160	77	300	2	530	1	140	4	950	2	360	2,720	150	150	150	150		
19山梨県	184	640	24	580	146	430	39	640	5	040	19	580	8	150	12	900	93	460	16	160	77	300	2	530	1	140	4	950	2	360	2,720	150	150	150	150	150	150		
20長野県	584	140	117	920	462	040	148	770	28	460	118	230	131	660	11	290	212	290	23	060	151	280	23	060	7	260	8	50	15,790	10,240	45,260	10,240	45,260	10,240	45,260	10,240	45,260	10,240	
21岐阜県	240	780	60	420	102	780	8	850	36	500	32	020	3	530	19	490	155	730	45	150	103	320	4	910	1	260	9	480	3	650	1	960	1	960	1	960	1	960	1
22静岡県	714	590	172	360	525	810	138	420	26	230	110	830	125	540	18	280	101	480	106	730	41	060	11	450	29	670	11	710	24	700	16	720	3,600	3,600	3,600	3,600	3,600	3,600	
23愛知県	663	140	224	740	398	340	56	240	22	730	29	870	19	540	9	330	2	460	459	350	300	790	106	670	36	400	3	900	3	900	3	900	3	900	3	900	3	900	3
24三重県	286	380	60	560	114	690	51	720	11	400	35	840	41	020	10	990	182	900	36	300	140	760	30	120	4	870	3	120	2	600	2,300	2,300	2,300	2,300	2,300	2,300	2,300	2,300	
25滋賀県	142	250	33	950	104	480	17	920	3	890	14	020	13	800	4	110	85	360	19	700	16	160	16	160	4	240	6	190	11	920	6	190	17	50	6,190	6,190	6,190	6,190	
26京都府	543	680	116	150	416	340	26	730	6	870	19	610	3	700	3	700	317	880	94	070	485	340	251	720	110	540	17	870	75	380	75	800	60	960	620	1,860	620		
27大阪府	1,080	060	352	520	674	300	7	240	38	800	54	010	42	780	10	080	250	630	73	200	484	940	251	720	110	540	17	870	75	380	75	800	60	960	620	1,860	620		
28奈良県	498	010	164	880	309	640	93	240	38	800	54	010	42	780	10	080	250	630	73	200	484	940	251	720	110	540	17	870	75	380	75	800	60	960	620	1,860	620		
29和歌山県	76	250	21	800	53	610	11	860	6	710	6	110	2	400	3	670	36	070	9	210	170	140	84	290	35	010	8	960	14	190	8	990	14	190	8	990	14	190	8
30鳥取県	178	450	33	770	139	180	53	010	9	370	43	580	33	770	4	690	69	850	5	750	50	840	5	750	2	470	1	600	10	150	14	410	3	540	10	150	14	410	3
31徳島県	99	730	25	490	71	850	21	510	7	170	11	930	4	480	3	800	57	150	13	550	43	600	11	470	2	470	2	470	2	470	2	470	2	470	2	470	2	470	2
32島根県	126	820	39	230	87	590	19	630	7	200	12	430	1	450	1	220	93	680	28	950	64	710	7	010	1	560	5	440	9	000	3	330	3	330	3	330	3	330	3
33岡山県	220	220	47	880	163	370	6	370	5	350	10	260	4	160	2	330	164	680	2	830	100	600	130	020	25	660	7	000	16	070	9	140	7	290	7	290	7		
34広島県																																							

参考第1表 施設所在地(47区分及び運動局等)、国籍(出身地)(21区分)別外国人延べ宿泊者数
(従業者数10人以上の施設)

(人泊)

施設所在地(47区分及び運動局等)	国籍(出身地)(21区分)																					その他
	韓国	中国	香港	台湾	アメリカ	カナダ	イギリス	ドイツ	フランス	ロシア	シンガポール	タイ	マレーシア	インド	オーストラリア	インドネシア	ベトナム	フィリピン	イタリア	スペイン		
令和3年1月	386,930	10,550	72,460	2,690	43,740	1,940	4,700	3,090	2,780	1,280	1,550	6,670	2,150	5,650	1,080	14,020	99,100	15,370	890	520	85,400	
01北海道	2,300	40	390	20	30	30	30	40	0	0	40	0	0	0	0	20	40	70	0	0	930	
02青森県	860	20	650	10	20	20	30	0	0	0	0	0	0	0	0	0	0	0	0	0	70	
03岩手県	1,010	290	50	10	60	60	60	0	0	0	0	0	0	0	0	0	0	0	0	0	30	
04宮城県	4,370	40	1,070	100	170	10	230	10	0	10	10	560	10	10	0	30	1,030	30	10	20	870	
05秋田県	210	0	40	0	0	0	0	0	0	0	0	0	0	0	0	0	0	0	0	0	50	
06山形県	860	30	350	10	40	10	20	20	0	0	0	0	0	0	0	0	0	0	0	0	150	
07福島県	1,780	20	140	30	10	10	90	0	0	0	0	0	0	0	0	0	0	0	0	0	350	
08茨城県	2,290	160	440	40	30	0	90	0	0	0	0	0	0	0	0	0	0	0	0	0	520	
09栃木県	4,380	20	820	0	30	0	10	0	0	0	0	0	0	0	0	0	0	0	0	0	660	
10群馬県	2,070	20	450	40	30	0	0	0	0	0	0	0	0	0	0	0	0	0	0	0	20	
11埼玉県	1,450	10	330	0	10	0	150	0	0	0	0	0	0	0	0	0	0	0	0	0	180	
12千葉県	67,370	2,030	18,440	510	320	7,130	340	320	260	260	130	920	440	1,810	1,330	1,680	14,600	3,080	1,400	850	13,800	
13東京都	100,850	2,930	24,820	1,230	1,110	8,130	820	1,760	1,900	530	740	1,850	970	1,560	400	3,640	30,940	6,200	4,400	2,210	13,870	
14神奈川県	19,220	390	1,400	880	830	1,100	410	180	1,600	160	100	380	30	380	420	3,800	1,510	1,700	2,200	70	3,230	
15新潟県	1,220	160	140	0	50	10	110	10	10	20	10	50	60	10	10	10	130	10	0	0	260	
16富山県	1,100	140	80	10	10	0	90	20	0	0	0	0	0	0	0	0	0	0	0	0	300	
17石川県	1,870	10	300	0	10	0	110	20	0	0	0	0	0	0	0	0	0	0	0	0	960	
18福井県	1,000	0	160	0	10	0	60	0	0	0	0	0	0	0	0	0	0	0	0	0	130	
19山梨県	0	0	110	0	0	0	0	0	0	0	0	0	0	0	0	0	0	0	0	0	100	
20長野県	3,340	160	340	20	60	40	10	30	20	0	0	0	0	0	0	0	0	0	0	0	390	
21岐阜県	8,130	60	40	10	40	0	210	30	20	10	10	60	10	0	0	0	0	0	0	0	530	
22静岡県	4,930	10	1,170	0	30	170	0	160	0	0	0	0	0	0	0	0	0	0	0	0	990	
23愛知県	13,780	330	1,640	30	50	230	290	30	70	40	40	90	30	340	10	2,970	1,120	380	60	0	1,200	
24三重県	4,610	180	40	10	80	0	20	0	0	0	0	0	0	0	0	0	0	0	0	0	420	
25滋賀県	1,090	60	490	40	10	0	10	0	0	0	0	0	0	0	0	0	0	0	0	0	170	
26京都府	7,770	360	3,930	40	20	490	260	50	110	20	20	100	90	340	10	80	140	80	60	0	1,690	
27大阪府	57,130	1,410	8,140	3,320	2,810	2,800	990	280	180	100	150	900	130	340	20	2,230	21,870	1,180	440	60	5,630	
28兵庫県	4,990	420	390	0	60	10	180	270	60	10	100	200	10	120	50	110	1,290	890	0	0	1,230	
29奈良県	390	100	0	10	0	0	10	0	0	0	0	0	0	0	0	0	0	0	0	0	130	
30和歌山県	280	0	80	0	0	0	0	0	0	0	0	0	0	0	0	0	0	0	0	0	10	
31鳥取県	790	10	90	0	120	0	40	0	0	0	0	0	0	0	0	0	0	0	0	0	190	
32島根県	640	10	140	0	30	0	10	0	0	0	0	0	0	0	0	0	0	0	0	0	40	
33岡山県	5,310	440	690	10	50	0	10	40	0	0	0	0	0	0	0	0	0	0	0	0	380	
34広島県	3,280	140	480	20	80	10	20	0	0	0	0	0	10	10	0	30	1,030	70	0	0	790	
35山口県	1,480	80	60	0	10	0	400	0	10	0	0	0	0	0	0	0	0	0	0	0	310	
36徳島県	1,100	0	10	0	10	0	0	20	0	0	0	0	0	0	0	0	0	0	0	0	10	
37香川県	1,440	10	280	0	10	10	0	0	0	0	0	0	0	0	0	0	0	0	0	0	150	
38愛媛県	2,090	30	160	0	10	20	0	0	0	0	0	0	0	0	0	0	0	0	0	0	470	
39高知県	2,200	10	20	0	10	0	0	0	0	0	0	0	0	0	0	0	0	0	0	0	10	
40福岡県	11,060	460	1,340	10	100	0	40	70	20	10	60	60	0	10	0	220	4,740	1,850	20	0	1,250	
41佐賀県	4,270	40	10	0	10	0	0	0	0	0	0	0	0	0	0	0	0	0	0	0	190	
42長崎県	4,510	110	190	10	10	0	70	0	0	0	0	0	0	0	0	0	0	0	0	0	550	
43熊本県	1,460	20	60	10	40	0	10	0	0	0	0	0	0	0	0	0	0	0	0	0	450	
44大分県	2,900	220	0	0	10	0	20	0	10	0	0	0	0	0	0	0	0	0	0	0	220	
45宮崎県	430	0	60	20	10	0	0	0	0	0	0	0	0	0	0	0	0	0	0	0	140	
46鹿児島県	760	70	110	20	20	0	0	20	0	0	0	0	0	0	0	0	0	0	0	0	210	
47沖縄県	14,270	10	690	0	11,640	10	70	70	0	10	10	110	30	0	10	0	120	60	0	0	740	
運動局(出身地不明)2)	2,300	40	390	20	30	30	40	30	0	0	40	50	0	0	0	80	370	70	10	0	930	
北洋運送局	6,000	460	2,000	170	370	30	370	30	30	20	70	60	30	0	0	10	1,770	170	20	0	1,530	
北洋運送局	197,940	5,570	46,700	1,970	1,970	2,900	1,740	2,380	2,900	970	970	3,080	1,440	3,940	560	6,080	51,270	5,690	600	360	32,680	
北洋運送局	7,530	660	870	30	60	70	30	70	70	30	30	460	140	410	40	410	1,500	410	10	10	490	
中野運送局	97,500	700	600	180	120	100	60	80	100	60	40	630	230	140	30	4,290	8,100	2,660	660	80	3,280	
中野運送局	11,650	2,110	13,120	410	3,410	100	1,220	100	370	100	290	1,080	250	500	340	2,130	23,350	2,190	1,000	650	8,990	
中国運送局	11,480	210	1,350	40	100	100	80	40	40	20	20	10	10	10	0	450	5,450	1,950	40	0	1,750	
中国運送局	3,830	200	1,350	100	900	10	80	40	40	10	70	10	10	690	20	360	6,100	3,520	80	0	640	
九州運送局	21,410	930	1,950	50	150	30	130	70	30	30	100	110	80	130	30	340	6,100	3,380	80	0	2,950	
沖縄総合事務局	14,270	10	690	0	11,640	10	70	70	0	10	10	110	30	0	10	0	120	60	0	0	740	

1)国籍(出身地)不詳を含む。
2)長野県は北洋運送局、福井県は中野運送局、福井県は中国運送局に含まれる。
※標準偏差率が80%以上の推定値に*印を付している。

参考第2表 施設所在地(47区分及び運輸局等)、居住地(47区分及び運輸局等)別延べ宿泊者数
(従業員数100人以上の施設)

(人泊)

施設所在地(47区分及び運輸局等)	居住地(47区分)③																			
	北海道	青森県	岩手県	宮城県	秋田県	山形県	福島県	茨城県	栃木県	群馬県	埼玉県	千葉県	東京都	神奈川県	新潟県	富山県	石川県	福井県	山梨県	長野県
令和3年1月	1,760,922	95,218	13,065	29,988	8,910	6,930	15,444	22,218	13,641	11,798	71,024	74,833	374,553	127,373	18,675	8,042	10,467	5,595	7,146	16,402
01北海道	132,774	72,116	174	477	104	134	100	337	214	196	2,067	1,597	14,644	4,104	145	26	112	30	53	82
02青森県	9,934	4,662	333	526	191	28	56	58	53	26	380	208	1,374	459	8	7	10	3	14	18
03岩手県	24,079	134	2,149	3,435	1,034	127	269	162	139	96	2,662	460	2,662	973	125	6	8	9	69	32
04宮城県	23,598	251	383	692	347	622	1,266	350	278	155	590	320	2,126	528	29	13	15	14	24	45
05秋田県	8,977	158	283	589	5,428	154	79	28	29	29	97	181	1,978	265	29	4	5	2	1	10
06山形県	15,110	85	107	2,195	247	3,490	361	319	115	108	425	251	1,193	536	257	22	53	1	9	49
07福島県	28,810	54	52	2,854	113	214	8,828	2,520	1,062	252	1,385	1,585	3,228	1,158	823	5	9	9	50	20
08茨城県	11,155	94	1	61	11	54	243	3,912	1,062	120	618	941	1,787	475	14	8	12	27	7	19
09栃木県	14,659	22	11	124	6	29	424	1,459	3,554	382	2,806	1,474	3,142	773	6	6	9	1	47	14
10群馬県	14,026	15	2	107	6	5	50	369	272	2,473	2,705	815	4,336	1,224	172	8	4	2	39	246
11埼玉県	14,858	146	25	31	46	54	110	110	315	122	5,689	623	2,757	1,737	54	20	27	3	19	326
12千葉県	218,360	2,938	480	1,345	521	4,900	2,202	4,900	2,202	2,603	15,029	33,697	51,976	19,234	885	615	605	544	1,278	1,207
13東京都	284,605	4,716	922	1,725	347	752	1,109	3,141	1,994	1,822	12,034	11,081	131,870	18,764	1,018	737	990	513	1,737	2,402
14神奈川県	83,290	468	143	25	35	35	144	381	302	358	3,150	2,624	16,703	33,891	110	98	94	54	237	218
15新潟県	48,631	205	76	399	99	199	229	571	363	733	3,394	2,133	12,207	3,646	12,545	264	251	90	147	678
16富山県	8,467	31	4	14	19	4	20	20	21	11	242	141	809	173	3,316	660	660	161	19	86
17石川県	14,912	36	0	35	3	3	14	87	46	112	367	280	1,875	500	153	1,238	4,848	452	30	248
18福井県	5,598	3	0	7	0	0	2	10	9	26	21	27	199	60	13	142	298	2,230	8	39
19山梨県	11,970	0	0	2	0	0	0	76	42	47	768	408	1,955	1,012	34	6	2	0	1,281	280
20長野県	41,272	4,709	24	12	117	62	239	431	274	1,510	1,002	10,165	2,406	2,406	418	273	273	61	546	7,983
21岐阜県	16,343	38	8	1	25	0	0	71	35	52	264	198	1,049	411	110	138	50	56	79	130
22静岡県	60,195	119	18	82	10	12	118	380	190	255	3,275	2,552	17,001	10,960	143	29	50	52	597	319
23愛知県	36,257	148	2	18	46	65	62	107	91	42	777	684	5,003	1,467	38	83	211	57	76	221
24三重県	16,259	76	19	38	5	0	20	54	36	30	236	175	1,003	401	32	43	32	26	56	69
25滋賀県	25,147	462	4	14	28	4	9	40	39	37	244	271	1,256	455	30	83	246	284	67	94
26京都府	45,418	105	363	18	575	184	134	196	134	134	914	853	6,284	1,991	110	128	235	174	109	184
27大阪府	103,348	1,474	96	450	115	84	172	509	490	190	2,614	2,355	17,584	4,436	167	228	555	267	118	274
28兵庫県	80,724	305	32	16	13	16	25	216	99	88	1,203	982	7,576	1,712	91	66	101	108	42	164
29奈良県	10,701	80	19	44	0	3	9	49	7	22	150	147	987	324	35	17	61	23	30	28
30和歌山県	25,021	47	7	17	0	4	9	67	23	19	112	144	818	281	5	20	20	26	6	61
31鳥取県	2,302	4	0	0	0	0	0	7	3	0	12	11	91	32	2	0	0	2	0	5
32島根県	1,378	0	0	3	0	0	0	0	0	2	0	2	14	0	2	10	2	15	0	2
33岡山県	8,553	65	4	1	35	0	8	20	6	9	145	79	889	263	10	24	31	19	19	31
34広島県	31,000	245	14	14	88	52	29	127	76	31	587	659	4,181	1,309	47	34	67	49	30	70
35山口県	17,986	24	0	12	22	10	18	26	21	14	130	134	1,266	286	5	25	18	21	20	10
36徳島県	11,068	27	3	3	28	3	3	23	3	13	61	53	356	94	8	1	12	5	2	14
37香川県	13,219	121	0	14	0	0	0	13	21	6	40	97	854	122	8	0	23	12	10	25
38愛媛県	14,752	36	8	10	24	6	8	35	30	51	267	166	992	392	8	17	21	9	6	25
39高知県	7,037	62	0	0	0	0	0	13	4	5	81	41	735	173	465	6	12	2	2	5
40福岡県	42,430	389	42	21	99	41	25	195	92	73	828	765	7,071	1,786	58	71	72	46	30	149
41佐賀県	7,221	22	7	1	0	3	7	19	9	7	19	52	420	81	6	0	0	1	6	0
42長崎県	11,631	184	0	14	2	0	13	60	10	53	142	142	1,070	299	13	12	3	2	2	11
43熊本県	12,733	305	17	23	1	3	3	29	16	24	151	129	865	373	13	11	23	9	2	16
44大分県	15,935	85	0	6	4	5	8	46	25	17	186	186	1,114	295	2	9	6	23	4	16
45宮崎県	9,913	59	8	6	0	0	3	11	0	1	34	22	734	105	0	1	1	0	6	16
46鹿児島県	21,604	220	14	9	23	6	15	25	21	185	236	524	3,082	428	33	15	5	5	35	35
47沖縄県	96,662	3,931	57	64	50	50	252	769	384	626	4,476	3,784	25,427	6,948	127	168	227	96	189	440
運輸局等(再掲)②																				
北海道運輸局	132,774	72,116	174	477	104	134	100	337	214	196	2,067	1,597	14,644	4,104	145	26	112	30	53	82
東北運輸局	111,508	822	7,607	11,221	23,411	4,635	10,859	3,437	1,676	666	3,419	2,771	12,561	3,919	1,371	57	100	38	167	174
関東運輸局	652,293	8,399	1,584	1,093	3,733	967	14,348	8,986	7,927	42,799	51,663	214,526	77,110	2,343	1,498	1,498	1,743	1,144	4,645	4,712
北陸信越運輸局	113,282	4,981	88	241	472	323	325	918	851	1,159	3,556	25,056	6,725	13,348	5,091	6,032	742	764	8,995	8,995
中部運輸局	134,652	384	47	63	198	82	19	202	361	405	4,573	3,636	24,255	13,299	234	407	729	2,421	816	778
近畿運輸局	290,359	2,731	170	738	150	191	312	1,064	829	490	5,237	4,752	34,285	19,999	438	542	1,218	882	372	805
中国運輸局	61,219	344	18	27	148	8	72	167	109	69	895	897	6,506	1,921	66	93	118	106	69	118
中国四国運輸局	46,076	246	11	38	56	34	8	129	58	78	449	357	2,937	781	68	28	68	28	20	69
九州運輸局	121,467	1,264	88	45	179	22	54	74	427	173	1,596	1,820	14,356	3,367	114	136	120	86	73	229
沖縄総合事務局	96,662	3,931	57	64	576	50	252	769	384	626	4,476	3,784	25,427	6,948	127	168	227	96	189	440

①居住地区不詳を含む。
②長野県は北陸信越運輸局、福井県は中部運輸局に含まれる。
③宿泊目的割合不詳を含む。

参考第2表 施設所在地(47区分及び運輸局等)、居住地(47区分及び運輸局等) 別延べ宿泊者数
(従業員数100人以上の施設)

(人泊)

施設所在地(47区分及び運輸局等)	岐阜県	静岡県	愛知県	三重県	滋賀県	京都府	大阪府	兵庫県	奈良県	和歌山県	鳥取県	島根県	岡山県	広島県	山口県	徳島県	香川県	愛媛県	高知県	福岡県	佐賀県	
令和3年1月	12,754	28,583	70,536	10,973	16,382	32,157	132,049	72,125	14,643	8,333	2,884	2,685	10,326	22,946	13,837	6,628	7,256	8,225	3,966	51,158	5,336	
01北海道	104	361	1,340	139	248	622	3,077	1,347	282	198	9	8	119	195	66	29	91	39	18	665	77	
02青森県	17	26	72	7	14	53	184	88	11	11	0	0	12	26	8	0	15	16	4	25	0	
03岩手県	9	514	231	27	6	35	529	142	11	18	0	0	5	31	6	13	4	10	7	112	4	
04宮城県	33	77	166	8	7	94	195	116	28	15	0	0	7	54	0	2	33	6	4	1	4	
05秋田県	20	29	40	5	6	37	25	0	7	2	0	2	8	4	2	2	4	4	2	1	37	4
06山形県	3	82	65	13	8	15	123	56	7	0	6	0	11	12	63	6	14	19	0	87	0	
07福島県	14	53	113	16	3	394	70	47	14	7	0	2	1	22	0	0	8	0	0	29	0	
08茨城県	4	159	48	23	4	14	110	76	13	4	13	0	1	36	0	1	6	8	0	21	0	
09栃木県	6	79	36	14	9	9	17	8	8	0	0	2	0	2	3	0	0	2	0	5	2	
10群馬県	19	100	159	31	12	9	180	17	34	0	4	0	2	0	0	0	2	2	0	5	0	
11埼玉県	7	700	686	23	21	414	398	84	19	3	2	0	18	11	4	4	201	35	6	88	3	
12千葉県	1,117	3,235	6,644	848	916	1,687	7,630	2,946	794	518	375	373	680	931	426	471	501	456	402	1,770	386	
13東京都	1,301	2,926	6,363	1,177	775	2,517	11,837	5,424	1,009	598	296	303	912	1,610	410	349	438	871	454	3,884	688	
14神奈川県	211	1,018	1,230	158	132	489	1,137	518	107	44	21	23	125	166	26	83	26	48	23	460	80	
15新潟県	122	289	713	124	322	322	738	345	124	322	25	345	41	54	20	19	132	25	10	3	10	
16富山県	185	17	363	80	34	201	654	282	25	2	1	1	19	9	0	6	6	0	2	26	2	
17石川県	200	134	659	80	169	334	659	842	106	36	1	4	34	63	0	8	8	9	8	102	1	
18福井県	128	53	432	52	323	393	711	210	94	26	5	2	18	19	3	12	5	6	0	6	0	
19山梨県	18	359	100	17	38	47	109	66	30	0	0	0	25	37	0	0	0	0	0	25	0	
20長野県	310	1,169	4,255	242	270	476	2,163	592	259	20	6	6	58	50	1	1	32	25	11	45	2	
21長野県	4,424	362	5,490	339	230	419	1,511	374	194	47	15	1	15	27	4	1	15	5	4	72	0	
22静岡県	4,222	9,849	6,567	228	287	292	1,212	369	287	24	19	0	86	84	21	13	84	23	5	131	23	
23愛知県	768	668	11,904	522	150	285	1,472	647	106	29	12	4	48	65	37	19	17	29	16	450	21	
24三重県	374	218	2,852	296	296	702	2,444	718	608	133	222	2	62	85	12	22	17	19	26	110	10	
25滋賀県	392	219	1,578	396	6,971	3,166	4,926	31	32	31	32	31	214	142	33	32	214	136	76	24	119	
26京都府	354	481	2,186	371	1,121	6,844	4,476	2,741	652	24	79	87	366	314	102	88	216	359	70	605	44	
27大阪府	531	812	3,650	643	1,110	2,612	37,218	8,303	857	214	216	216	1,570	1,057	192	273	687	1,057	243	1,820	97	
28兵庫県	247	268	2,036	422	773	3,200	15,913	29,723	1,442	477	225	73	696	695	87	381	371	235	217	651	28	
29奈良県	65	122	522	165	164	508	1,683	653	2,672	107	5	10	90	89	25	92	60	23	38	131	5	
30和歌山県	90	128	842	402	562	1,694	8,894	2,182	1,311	4,134	2	1	87	88	11	27	70	22	18	59	2	
31鳥取県	14	0	28	4	28	29	166	148	35	0	739	152	179	78	14	15	21	22	21	29	4	
32島根県	2	31	27	14	6	32	155	67	28	28	36	426	72	173	32	4	17	8	9	24	4	
33岡山県	58	69	939	90	205	529	2,405	1,524	219	57	174	497	1,081	10,163	956	125	294	128	94	300	29	
34広島県	134	451	3,939	90	205	529	2,405	1,524	219	57	174	497	1,081	10,163	956	125	294	128	94	300	29	
35山口県	37	56	214	48	74	162	832	530	67	779	24	151	299	1,904	8,879	125	94	121	120	1,775	83	
36徳島県	15	33	100	24	79	225	817	779	136	41	6	5	112	129	14	2,657	237	830	297	53	5	
37香川県	39	24	228	57	98	372	1,317	988	161	69	24	8	613	488	75	325	2,023	830	297	131	6	
38愛媛県	28	60	238	70	48	226	779	707	100	28	18	18	378	741	94	195	552	2,990	270	242	8	
39高知県	33	27	88	33	14	63	516	427	20	17	18	10	118	362	23	512	662	443	1,151	59	6	
40福岡県	127	222	1,356	109	325	442	2,473	963	433	42	18	47	249	601	959	77	78	150	72	14,719	724	
41佐賀県	1	10	48	17	0	20	127	80	24	4	4	9	3	46	3	3	6	8	12	2,314	1,231	
42長崎県	23	66	214	13	59	98	335	295	33	21	0	21	32	93	139	3	15	27	0	3,107	439	
43熊本県	29	37	275	19	26	150	504	256	45	17	3	8	15	124	170	13	18	28	14	3,570	212	
44大分県	15	131	175	54	34	180	666	374	62	14	15	9	88	317	371	29	51	148	34	5,081	271	
45宮崎県	19	9	73	1	30	22	584	0	0	8	3	3	9	17	5	477	8	1	0	1,155	36	
46鹿児島県	66	153	458	54	55	149	1,160	442	62	24	15	15	38	170	133	130	39	23	2,766	148		
47沖縄県	619	697	4,512	542	365	1,345	7,761	3,535	548	151	61	87	330	806	219	130	175	209	85	2,408	514	
運輸局等(再掲)																						
北海道運輸局	104	361	1,340	139	248	622	3,077	1,347	282	198	9	8	119	195	66	29	91	39	18	665	77	
東北運輸局	96	781	1,687	76	44	627	1,179	486	96	66	7	4	44	149	77	22	78	53	16	299	54	
関東運輸局	2,683	8,576	15,266	2,291	1,931	5,186	21,418	9,139	2,014	1,168	713	700	1,763	2,793	869	908	997	1,420	887	6,262	1,159	
北陸信越運輸局	687	1,609	5,990	464	1,333	4,397	1,566	514	1,389	32	13	13	152	235	24	28	24	305	24	305	15	
中部運輸局	6,116	11,150	27,245	4,399	1,286	2,091	7,350	2,318	1,289	259	263	9	229	280	77	67	67	82	52	749	54	
近畿運輸局	1,679	2,030	10,814	2,399	10,701	18,024	73,110	45,308	8,364	5,958	556	419	2,140	2,359	450	898	847	610	3,385	1,094	191	
中国運輸局	245	607	1,429	212	434	982	4,479	3,040	460	135	1,130	1,292	3,894	13,041	10,013	236	994	742	281	3,888	186	
四国運輸局	115	144	654	184	239	886	3,429	2,901	417	153	66	41	1,221	1,720	206	3,689	3,474	4,388	1,838	485	25	
九州運輸局	280	628	2,599	267	529	1,061	5,849	2,485	659	130	47	112	1,368	1,836	1,836	621	215	401	155	32,712	3,061	
沖縄総合事務局	619	697	4,512	542	365	1,345	7,761	3,535	548	151	61	87	330	806	219	130	175	209	85	2,408	514	

1) 居住者数を含む。
2) 長野県は北陸信越運輸局、福井県は中部運輸局に含まれる。
3) 宿泊目的割合不詳を含む。

参考第2表 施設所在地(47区分及び運輸局等)、居住地(47区分及び運輸局等) 別延べ宿泊者数
(従業員数100人以上の施設)

(人泊)

施設所在地(47区分 及び運輸局等)	運輸局等(10区分) ^{2),3)}										中国 運輸局	近畿 運輸局	四国 運輸局	九州 運輸局	沖縄総合 事務局			
	長崎県	熊本県	大分県	宮崎県	鹿児島県	沖縄県	国外	北海道 運輸局	東北 運輸局	関東 運輸局						北陸信越 運輸局	中部 運輸局	
令和3年1月	6,526	9,822	7,530	5,828	13,503	23,168	52,814	95,218	84,187	702,586	53,586	126,441	275,689	52,678	26,075	99,703	23,168	
01北海道	34	49	16	35	30	166	495	72,116	1,107	23,212	365	1,974	5,774	397	177	906	166	
02青森県	3	3	0	0	25	90	27	140	5,796	2,572	43	125	350	46	35	56	90	
03岩手県	2	10	20	0	3	210	146	134	16,540	5,103	171	790	741	34	34	90	210	
04宮城県	9	1	3	4	6	37	83	251	17,622	4,371	202	298	454	44	44	139	37	
05秋田県	0	0	0	0	10	0	21	158	6,787	2,608	48	96	183	15	9	52	0	
06山形県	33	45	7	0	6	4	48	85	6,574	2,956	381	164	209	39	178	4	4	
07福島県	0	26	2	0	0	17	0	54	11,774	11,006	857	205	535	25	8	57	17	
08茨城県	2	16	0	2	2	4	69	94	372	8,165	53	261	221	50	15	43	4	
09栃木県	0	0	0	0	5	3	60	22	605	13,637	85	136	51	8	2	16	3	
10群馬県	171	12	0	2	2	40	280	15	260	12,233	430	311	252	6	7	192	40	
11埼玉県	10	16	3	1	5	33	10	146	285	11,372	427	1,419	939	35	66	126	33	
12千葉県	417	704	453	481	542	848	27,999	2,938	4,589	130,919	3,312	12,388	14,491	2,785	1,830	4,753	848	
13東京都	602	791	488	772	960	1,623	10,298	4,716	5,357	182,443	5,147	12,280	22,160	3,531	2,112	8,185	1,623	
14神奈川県	25	147	41	43	184	97	3,354	468	566	57,646	13,647	2,671	2,451	361	180	980	97	
15新潟県	16	2	12	8	8	353	247	205	1,056	23,194	4,385	1,338	1,742	142	57	188	353	
16富山県	17	5	9	9	2	18	39	31	61	1,456	744	1,178	88	8	70	6	6	
17石川県	5	1	1	1	17	18	2	36	64	3,297	6,487	1,525	1,854	105	33	129	18	
18福井県	0	2	0	0	0	4	0	3	9	360	492	2,895	1,757	47	23	8	4	
19山梨県	0	0	0	0	0	0	3	0	2	5,589	322	494	291	62	0	25	0	
20長野県	6	6	20	2	12	13	103	4,709	401	16,573	8,947	6,037	3,780	121	69	93	13	
21岐阜県	2	0	5	12	4	10	85	38	36	2,159	397	10,671	2,775	52	55	95	10	
22静岡県	17	24	26	9	31	23	256	119	256	85,210	541	17,118	2,471	210	55	261	23	
23愛知県	44	37	12	10	30	57	238	148	200	8,247	553	13,919	2,689	166	81	604	57	
24三重県	2	1	18	4	6	14	361	76	110	1,991	165	6,728	4,901	383	84	131	14	
25滋賀県	12	13	20	40	14	163	184	462	99	2,383	453	2,869	17,628	446	227	233	163	
26京都府	74	124	69	735	363	93	735	363	327	10,645	657	3,566	51,670	948	506	1,019	93	
27大阪府	229	269	181	103	237	873	4,181	1,474	979	28,296	1,224	5,903	16,070	2,366	1,162	2,936	873	
28兵庫県	51	113	49	39	57	111	193	305	196	11,918	422	3,081	51,528	1,776	1,204	988	111	
29奈良県	7	72	14	2	8	17	34	80	94	1,716	141	897	5,787	210	148	239	17	
30和歌山県	14	2	15	2	12	15	33	47	42	1,270	106	1,488	18,777	178	202	106	15	
31鳥取県	0	8	0	0	0	0	4	6	2	158	7	48	399	1,162	469	43	6	
32島根県	1	6	0	0	0	0	0	0	3	146	16	89	306	38	35	35	0	
33岡山県	17	39	27	13	33	22	25	65	68	1,432	96	423	2,195	3,341	428	458	22	
34広島県	97	159	149	73	85	110	260	245	205	7,000	218	1,663	4,939	12,871	1,039	2,389	110	
35山口県	68	120	112	27	35	66	66	27	62	1,897	58	376	1,691	11,257	279	2,220	66	
36徳島県	2	11	12	2	8	4	11	27	55	605	35	177	2,077	266	3,139	93	4	
37香川県	12	20	21	5	17	25	12	121	14	1,163	56	360	3,005	1,208	3,475	212	25	
38愛媛県	11	9	38	8	138	51	1,238	36	91	1,984	71	405	1,888	1,249	4,007	454	51	
39高知県	0	3	0	3	8	3	0	62	10	1,054	488	183	1,057	551	2,768	79	3	
40福岡県	791	927	823	451	768	606	151	389	237	10,840	350	1,860	4,678	1,874	377	19,203	606	
41佐賀県	379	140	84	42	31	13	2	22	18	613	6	77	255	121	29	4,221	13	
42長崎県	2,608	446	121	46	121	33	24	184	35	1,796	39	318	841	285	45	6,888	33	
43熊本県	186	3,543	279	250	432	50	66	305	49	1,589	63	369	998	320	73	8,472	50	
44大分県	235	714	3,747	386	195	15	141	89	37	1,873	33	398	1,330	800	262	10,629	71	
45宮崎県	27	259	170	282	516	26	10	59	17	913	3	102	1,719	34	486	4,245	26	
46鹿児島県	161	667	304	711	8,648	116	205	220	69	4,373	105	736	1,892	363	120	13,405	116	
47沖縄県	127	259	157	121	173	17,024	1,054	3,931	1,049	42,603	962	6,466	13,705	1,503	599	3,759	17,024	
運輸局等(再掲) ²⁾																		
北海道運輸局	34	49	16	35	30	166	495	72,116	1,107	23,212	365	1,974	5,774	397	177	906	166	
東北運輸局	47	85	32	5	50	358	325	822	65,093	28,616	1,702	1,678	2,472	281	169	572	358	
関東運輸局	1,227	1,686	985	1,301	1,700	2,648	42,073	8,399	12,036	422,004	10,296	29,960	40,856	6,838	4,212	14,320	2,648	
北陸信越運輸局	44	15	42	20	39	390	940	4,981	1,582	44,520	33,466	9,644	8,554	456	167	480	390	
中部運輸局	65	64	61	35	71	108	940	384	611	47,967	2,148	51,331	14,593	858	268	1,099	108	
近畿運輸局	387	593	348	212	405	1,272	5,360	2,731	1,737	56,228	3,003	17,804	161,465	5,924	3,449	5,521	1,272	
中国運輸局	183	332	290	113	153	204	316	344	340	10,633	395	2,599	9,530	29,370	2,253	5,145	204	
中国運輸局	25	43	71	1,261	171	83	1,261	1,261	170	4,806	650	3,860	10,713	3,797	1,389	838	915	
四国運輸局	4,387	6,696	5,528	3,968	10,711	915	599	1,264	462	21,997	599	3,860	10,713	3,797	1,389	67,063	83	
九州運輸局	127	259	157	121	173	17,024	1,054	3,931	1,049	42,603	962	6,466	13,705	1,503	599	3,759	17,024	
沖縄総合事務局																		

1)居住者数を含む。
2)長野県は北陸信越運輸局、福井県は中部運輸局に含まれる。
3)宿泊目的割合不詳を含む。

参考第3表 施設所在地(47区分及び運輸局等)、居住地(47区分及び運輸局等)別延べ宿泊者数<観光目的の宿泊者が50%以上の施設>
(従業者数100人以上の施設)

(人泊)

施設所在地(47区分及び運輸局等)	居住地(47区分)																				
	北海道	青森県	岩手県	宮城県	秋田県	山形県	福島県	茨城県	栃木県	群馬県	埼玉県	千葉県	東京都	神奈川県	新潟県	富山県	石川県	福井県	山梨県	長野県	
令和3年1月	1,170,908	74,126	6,650	8,272	21,613	5,242	2,554	10,914	14,058	8,938	7,942	47,753	49,280	252,618	85,623	4,801	4,664	6,945	4,113	4,761	9,073
01北海道	103,010	57,605	130	323	85	101	78	78	237	80	132	1,477	1,081	12,114	3,047	67	86	30	30	41	34
02青森県	8,602	116	3,786	282	177	18	50	50	48	50	26	352	192	1,295	437	8	7	10	2	14	16
03岩手県	17,100	38	6,330	2,187	750	36	143	366	347	108	70	143	366	823	93	0	0	0	6	53	16
04宮城県	19,598	109	258	13,240	246	484	907	284	230	230	108	435	224	1,325	319	8	4	6	22	22	34
05秋田県	3,894	9	88	113	3,264	23	23	5	5	5	7	16	39	85	40	0	0	1	0	0	2
06山形県	2,092	11	65	334	78	793	81	34	34	9	4	61	28	120	51	2	5	0	2	2	8
07福島県	24,258	28	23	1,802	85	167	7,094	2,380	947	228	228	1,121	1,254	2,678	1,002	778	1	0	8	45	9
08茨城県	3,674	0	0	21	7	6	163	1,720	173	41	41	315	497	498	115	10	7	14	4	18	18
09栃木県	12,229	22	9	10	122	27	411	1,428	2,076	380	380	2,588	1,464	2,634	722	54	9	1	1	44	14
10群馬県	14,026	15	10	187	6	5	50	369	272	2,473	2,473	2,705	815	4,336	172	8	4	2	39	246	146
11埼玉県	1,359	87	15	5	19	13	14	14	24	22	22	515	51	312	117	10	15	0	2	9	9
12千葉県	127,300	1,846	93	638	125	125	502	2,495	1,431	1,264	1,264	10,897	20,897	37,888	14,382	299	183	233	56	659	690
13東京都	159,839	2,047	322	802	169	475	605	1,720	1,270	769	769	7,203	6,643	79,284	11,058	526	314	516	293	973	1,265
14神奈川県	52,953	212	7	65	9	18	57	186	91	225	225	2,259	1,898	12,457	20,184	38	72	23	19	133	93
15新潟県	28,150	6	1	6	24	13	13	20	460	248	484	2,458	1,673	9,528	2,860	1,521	116	116	35	94	348
16富山県	2,697	2	2	0	0	0	17	5	5	7	15	55	20	148	26	26	1,704	207	27	19	196
17石川県	11,726	21	0	23	0	2	10	69	34	34	71	279	204	1,264	314	279	4,001	370	19	57	166
18福井県	5,598	3	0	7	0	0	2	10	9	9	26	21	27	199	60	13	142	2,230	8	39	39
19山梨県	11,400	0	0	2	0	0	0	76	42	47	47	739	385	1,870	956	34	2	0	0	223	223
20長野県	31,034	4,675	4	3	0	14	21	156	382	113	113	1,091	626	8,732	1,875	163	208	140	40	334	4,042
21岐阜県	16,343	38	8	1	25	2	0	71	35	35	52	264	198	1,049	411	138	110	138	56	79	130
22静岡県	45,261	50	1	4	35	6	2	66	325	132	166	2,809	2,138	14,569	9,487	64	3	11	14	452	215
23愛知県	10,225	2	1	0	13	0	0	0	7	4	1	39	46	397	161	3	15	14	1	12	37
24三重県	13,618	72	19	36	5	0	19	51	35	35	26	196	122	900	272	9	29	17	23	54	86
25滋賀県	4,559	4	4	3	4	9	37	27	13	13	36	189	231	1,124	358	28	68	173	254	63	89
26京都府	54,576	363	18	105	18	75	363	184	196	134	134	914	853	6,264	1,991	110	128	235	174	109	184
27大阪府	47,816	868	49	35	81	42	123	280	418	129	129	1,478	1,214	7,511	2,161	89	102	195	122	61	168
28兵庫県	65,032	251	14	74	7	15	20	164	72	72	70	989	690	4,193	1,272	40	55	73	91	36	140
29奈良県	10,701	80	19	44	0	3	9	49	7	7	22	150	147	987	324	35	17	61	23	30	28
30和歌山県	21,317	28	0	5	0	0	4	36	11	13	13	59	74	325	175	2	18	13	14	2	50
31鳥取県	1,544	0	0	0	0	0	0	0	0	0	0	0	0	5	0	0	0	0	0	0	0
32島根県	1,378	0	0	3	0	1	0	0	1	0	0	21	14	79	31	2	10	79	2	15	0
33岡山県	2,588	20	0	1	10	0	4	2	0	1	3	45	20	234	51	6	7	12	10	2	12
34広島県	8,723	116	5	24	2	5	13	35	23	13	13	179	162	1,517	308	18	10	10	18	10	25
35山口県	13,031	13	0	7	0	0	16	11	10	10	5	57	89	453	142	0	2	16	15	15	5
36徳島県	11,068	27	3	18	28	3	3	23	3	3	13	61	53	356	94	8	1	12	5	2	14
37香川県	5,758	18	0	0	0	0	0	0	0	6	3	16	62	270	72	2	0	19	9	8	20
38愛媛県	2,404	10	0	3	6	0	1	19	10	10	2	17	61	151	84	2	3	3	2	2	8
39高知県	3,226	49	0	0	0	0	0	0	0	4	5	38	27	222	36	0	6	5	2	0	3
40福岡県	15,402	157	7	3	28	13	5	27	25	23	23	280	205	2,011	619	16	20	12	11	3	32
41佐賀県	6,133	6	7	1	0	0	7	13	9	9	7	10	30	244	55	0	0	0	1	0	0
42長崎県	10,308	179	0	6	14	2	11	42	7	7	52	132	119	704	244	13	12	3	2	19	11
43熊本県	6,853	261	0	0	0	0	0	6	10	10	11	40	27	222	51	0	0	0	0	0	2
44大分県	12,742	61	0	3	8	4	5	40	19	15	15	128	160	945	238	0	9	6	13	4	14
45宮崎県	9,728	59	8	0	0	0	3	11	11	0	0	32	19	722	101	0	0	1	0	6	2
46鹿児島県	16,346	11	11	7	20	145	2	13	16	16	10	181	462	2,705	320	12	19	10	2	6	27
47沖縄県	96,662	3,931	57	64	576	50	50	252	769	384	626	4,476	3,784	25,427	6,948	127	168	227	96	189	440
運輸局等(再掲)2)																					
北海道運輸局	103,010	57,605	130	323	85	101	78	78	237	80	132	1,477	1,081	12,114	3,047	67	86	30	30	41	34
東北運輸局	75,544	311	5,838	7,471	18,057	4,600	1,521	8,301	2,850	1,349	443	2,351	2,084	7,768	2,672	1,064	20	20	23	136	85
関東運輸局	382,780	4,229	448	466	1,842	336	669	1,798	8,008	5,379	5,221	27,221	32,558	139,279	48,758	1,143	589	809	385	2,965	2,558
北陸信越運輸局	73,607	4,704	3	9	62	6	29	68	690	671	683	3,883	2,523	19,672	5,075	1,903	3,086	4,464	472	453	4,643
中部運輸局	91,045	165	29	33	116	13	2	87	464	215	271	3,329	2,531	17,114	10,391	108	299	478	2,324	605	477
近畿運輸局	221,028	2,039	104	113	491	110	144	250	740	717	404	3,779	3,209	20,404	6,281	304	388	750	678	301	659
中国運輸局	27,264	155	5	13	39	2	18	31	47	34	21	302	285	2,288	537	26	29	40	58	27	44
四国運輸局	22,456	104	3	7	30	34	0	4	62	23	23	132	203	999	286	12	10	39	18	12	45
九州運輸局	77,512	883	33	20	77	6	20	45	191	86	118	803	1,022	7,553	1,628	47	60	32	29	32	88
沖縄総合事務局	96,662	3,931	57	64	576	50	50	252	769	384	626	4,476	3,784	25,427	6,948	127	168	227	96	189	440

1)居住地区不詳を含む。
2)長野県は北陸信越運輸局、福井県は中部運輸局に含まれる。

参考第3表 施設所在地(47区分及び運輸局等)、居住地(47区分及び運輸局等)別延べ宿泊者数<観光目的の宿泊者が50%以上の施設>
(従業員数100人以上の施設)

(人泊)

施設所在地(47区分 及び運輸局等)	岐阜県	静岡県	愛知県	三重県	滋賀県	京都府	大阪府	兵庫県	奈良県	和歌山県	鳥取県	島根県	岡山県	広島県	山口県	徳島県	香川県	愛媛県	高知県	福岡県	佐賀県
令和3年1月	9,713	15,143	46,934	7,465	11,687	24,471	92,287	52,736	11,685	5,811	1,545	1,499	4,934	10,381	9,339	5,032	3,453	3,136	1,835	30,500	3,098
01北海道	79	259	930	101	183	483	2,518	1,087	224	150	0	6	78	149	62	15	84	31	13	552	60
02青森県	13	26	70	5	14	40	179	83	11	0	0	0	12	24	8	0	15	5	4	25	0
03岩手県	0	484	150	8	3	25	495	116	10	15	0	0	0	15	2	13	7	2	3	7	44
04宮城県	26	45	109	1	4	65	124	84	18	10	0	0	4	37	0	1	15	6	3	24	0
05秋田県	0	0	6	0	0	6	6	13	6	0	0	0	2	0	0	0	0	0	1	0	0
06山形県	1	5	9	3	5	0	7	16	1	0	0	0	2	0	3	0	0	0	5	0	0
07福島県	3	34	26	2	2	10	19	11	0	7	0	0	0	0	0	0	0	0	0	11	0
08茨城県	0	2	12	1	0	1	13	15	0	0	0	0	0	0	0	0	5	0	0	0	0
09栃木県	6	51	33	14	9	7	13	8	8	0	0	1	0	2	0	0	2	0	0	8	2
10群馬県	19	100	159	31	12	100	180	17	34	0	4	0	2	0	0	0	3	0	2	5	0
11埼玉県	0	12	14	1	14	7	11	4	0	0	0	0	13	2	27	0	0	0	0	0	4
12千葉県	678	1,878	5,229	399	437	1,014	4,735	2,056	416	131	37	19	177	218	27	70	61	55	48	917	46
13東京都	770	1,448	3,167	476	411	1,249	6,372	2,870	564	425	85	176	274	755	165	199	181	382	207	1,620	171
14神奈川県	110	527	718	98	33	181	399	191	29	11	12	21	23	76	6	2	2	17	3	111	18
15新潟県	60	199	399	57	88	194	347	166	58	42	0	0	21	12	20	16	2	2	3	38	6
16富山県	26	2	67	8	10	19	41	16	8	2	0	0	0	61	0	0	4	0	0	0	0
17石川県	139	99	462	65	131	265	678	260	80	31	0	3	27	48	3	3	0	6	8	56	0
18福井県	128	53	432	52	323	393	711	210	94	26	5	2	18	19	3	12	5	6	0	6	0
19山梨県	18	302	71	17	38	47	106	37	1	1	1	0	25	37	0	0	0	0	25	0	0
20長野県	156	936	3,694	188	216	378	1,963	483	198	15	6	0	45	31	0	0	21	12	6	9	0
21長野県	4,424	362	5,490	339	230	419	1,511	374	194	47	5	1	15	27	4	1	15	5	4	72	0
22静岡県	260	5,200	3,816	110	182	137	800	130	171	13	800	2	43	41	11	2	7	4	0	40	18
23愛知県	199	190	4,177	99	35	29	186	66	16	9	0	0	3	4	2	2	7	0	1	9	0
24三重県	300	171	2,480	2,595	271	661	2,161	621	583	121	205	0	43	77	3	22	13	17	25	74	0
25滋賀県	351	175	1,428	336	5,049	2,971	4,653	1,507	669	128	30	30	196	128	22	34	87	125	18	84	15
26京都府	354	481	2,186	371	1,121	6,844	4,476	2,741	652	241	79	87	366	314	102	88	216	132	70	605	44
27大阪府	364	506	2,310	352	649	1,469	21,403	885	450	102	141	141	330	502	100	141	330	116	160	723	57
28兵庫県	204	151	1,398	286	651	2,756	13,014	24,864	1,245	369	107	57	473	371	66	315	288	161	142	384	18
29奈良県	65	122	522	165	164	508	1,683	653	2,672	107	5	1	90	89	25	27	60	23	38	131	5
30和歌山県	74	88	718	376	502	1,419	8,135	1,888	1,224	3,000	580	113	50	48	11	65	45	15	4	28	0
31鳥取県	3	0	5	0	14	17	102	59	21	0	0	0	118	28	8	21	402	4	16	6	4
32島根県	2	31	27	14	6	32	155	67	35	11	36	426	72	173	32	4	17	8	9	24	4
33岡山県	11	26	63	24	53	71	423	308	54	17	66	17	636	156	47	18	38	28	11	40	5
34広島県	42	91	180	22	59	129	497	317	55	25	34	101	199	3,285	208	41	82	157	29	343	19
35山口県	27	39	162	41	58	95	546	396	55	23	18	129	212	1,225	7,209	29	78	57	23	1,372	71
36徳島県	15	33	100	24	79	225	817	779	136	41	5	5	112	129	14	2,657	237	125	120	53	5
37香川県	35	15	124	53	66	254	1,082	792	126	66	20	2	471	339	54	147	798	472	173	66	4
38愛媛県	8	18	79	25	10	63	216	252	38	22	0	0	156	301	28	52	92	530	72	34	2
39高知県	11	20	71	27	7	41	160	124	13	15	13	8	78	97	15	390	165	185	524	44	4
40福岡県	15	40	466	34	37	163	949	276	354	24	6	12	66	180	108	26	9	41	17	6,031	188
41佐賀県	0	2	14	6	0	11	91	76	19	2	4	9	2	27	54	0	6	6	0	2,137	826
42長崎県	23	46	196	11	54	94	276	125	33	19	0	18	32	91	135	3	8	27	0	2,933	428
43熊本県	6	7	47	3	0	40	112	56	16	0	0	0	2	59	128	0	5	17	11	2,566	164
44大分県	13	28	147	45	30	164	594	318	57	14	15	7	74	281	339	21	38	121	28	4,333	223
45宮崎県	18	9	72	1	28	18	578	72	0	8	0	3	8	15	4	477	4	4	0	1,100	32
46鹿児島県	38	131	387	37	37	109	989	380	53	22	0	12	33	121	90	14	36	31	18	1,440	98
47沖縄県	619	697	4,512	542	365	1,345	7,761	3,535	548	151	61	87	330	806	219	130	175	209	85	2,408	514
運輸局等(再掲:2)																					
北海道運輸局	79	259	930	101	183	483	2,518	1,087	224	150	0	6	78	149	62	15	84	31	13	552	60
東北運輸局	43	596	370	19	28	140	830	323	46	32	0	0	21	80	13	17	32	19	11	69	44
関東運輸局	1,601	4,320	9,403	1,037	951	2,515	11,829	5,198	1,053	568	140	217	514	1,090	200	271	254	456	260	2,690	240
北陸信越運輸局	381	1,236	4,622	318	445	856	3,029	925	344	6	6	3	93	152	23	19	34	20	17	103	6
中部運輸局	5,311	5,976	16,395	3,195	1,041	1,639	5,369	1,401	1,058	216	217	3	122	168	23	39	47	30	30	201	18
近畿運輸局	1,412	1,523	8,562	1,886	8,136	15,967	53,364	35,890	7,347	4,295	323	321	1,505	1,449	326	641	812	560	368	1,955	139
中国運輸局	85	187	437	101	190	344	1,723	1,147	220	76	734	786	1,237	4,867	7,504	113	617	254	88	1,785	103
四国運輸局	69	86	374	129	162	583	2,275	1,947	313	144	39	15	817	866	111	3,246	1,292	1,312	889	197	15
九州運輸局	113	263	1,329	137	186	599	3,589	1,903	532	89	25	61	217	754	858	541	1,066	243	74	20,540	1,959
沖縄総合事務局	619	697	4,512	542	365	1,345	7,761	3,535	548	151	61	87	330	806	219	130	175	209	85	2,408	514

1)居住者数不詳を含む。

2)長野県は北陸信越運輸局、福井県は中部運輸局に含まれる。

参考第4表 施設所在地(47区分及び運輸局等)、居住地(47区分及び運輸局等)別延べ宿泊者数<観光目的の宿泊者が50%未満の施設>
(従業者数100人以上の施設)

(人泊)

施設所在地(47区分及び運輸局等)	居住地(47区分)																	長野県		
	北海道	青森県	岩手県	宮城県	秋田県	山形県	福島県	茨城県	栃木県	群馬県	埼玉県	千葉県	東京都	神奈川県	新潟県	富山県	石川県		福井県	山梨県
令和3年1月	588,401	3,200	4,793	8,375	3,668	4,376	4,530	8,158	4,694	3,841	23,169	25,536	121,554	41,549	13,874	3,378	3,522	1,482	2,370	7,323
01北海道	29,764	14,511	44	42	19	33	22	100	134	64	590	516	2,530	1,057	78	11	26	0	12	48
02青森県	1,332	876	51	145	14	10	6	10	3	0	28	16	79	22	0	0	0	1	0	2
03岩手県	6,979	96	3,196	1,248	284	91	126	63	31	26	176	113	397	150	32	6	8	3	16	16
04宮城県	4,000	24	531	1,072	101	138	359	66	48	47	359	96	801	209	31	3	11	8	2	11
05秋田県	6,083	149	166	476	2,164	131	23	23	24	22	42	142	1,893	225	24	4	4	1	1	8
06山形県	13,018	74	42	1,861	169	2,697	280	285	106	104	364	223	1,073	485	175	20	48	1	7	41
07福島県	4,552	26	29	552	28	47	1,734	140	115	24	264	97	550	156	45	4	9	1	5	11
08茨城県	7,481	94	4	2	4	48	80	2,192	132	79	303	444	1,289	360	8	8	5	13	3	1
09栃木県	2,430	0	2	6	0	2	13	31	1,478	2	218	10	508	51	2	0	0	0	3	0
10群馬県	-	-	-	-	-	-	-	-	-	-	-	-	-	-	-	-	-	-	-	-
11埼玉県	13,499	59	10	11	27	-	44	96	291	100	5,174	572	2,445	1,620	44	20	12	3	17	317
12千葉県	91,060	387	388	707	396	420	689	2,405	771	1,339	4,132	12,892	14,088	4,852	586	432	372	488	619	517
13東京都	123,967	2,669	197	923	178	277	504	1,421	724	1,053	4,831	4,438	52,586	7,706	492	423	474	220	764	1,137
14神奈川県	30,337	256	13	119	26	17	87	195	211	133	891	726	4,246	13,707	72	26	71	35	104	125
15新潟県	20,481	199	75	48	370	93	186	209	111	249	936	460	2,679	786	10,933	119	135	55	53	330
16富山県	5,770	29	2	0	4	4	3	16	4	25	187	121	661	147	194	1,612	453	134	13	29
17石川県	3,186	15	0	7	12	3	4	18	12	41	88	76	611	186	63	209	847	82	11	52
18福井県	-	-	-	-	-	-	-	-	-	-	-	-	-	-	-	-	-	-	-	-
19山梨県	570	0	0	0	0	0	0	0	0	0	23	0	85	56	0	0	0	0	170	57
20長野県	10,238	34	8	177	12	103	41	83	49	161	419	376	1,433	531	255	65	133	21	212	3,941
21岐阜県	-	-	-	-	-	-	-	-	-	-	-	-	-	-	-	-	-	-	-	-
22静岡県	14,120	66	17	47	4	10	52	53	49	74	364	397	2,051	1,272	79	26	39	38	130	98
23愛知県	26,032	146	1	33	65	7	62	100	87	41	738	638	4,606	1,306	35	68	197	56	64	184
24三重県	2,641	4	0	0	0	0	1	3	1	4	40	53	103	129	12	14	15	3	2	13
25滋賀県	3,561	3	0	8	0	0	3	12	1	1	55	40	132	97	2	15	73	30	4	5
26京都府	842	0	0	0	0	0	0	0	0	0	0	0	0	0	0	0	0	0	0	0
27大阪府	45,532	616	47	207	34	42	49	229	72	61	1,136	1,141	10,073	2,275	78	126	360	145	57	106
28兵庫県	15,692	54	18	20	6	1	5	52	27	18	214	292	3,383	440	51	11	28	17	6	24
29奈良県	-	-	-	-	-	-	-	-	-	-	-	-	-	-	-	-	-	-	-	-
30和歌山県	3,704	19	7	5	12	4	5	31	12	6	53	70	293	106	3	2	7	12	4	11
31鳥取県	758	4	0	0	0	2	0	7	3	2	12	11	86	27	2	0	0	0	0	5
32島根県	-	-	-	-	-	-	-	-	-	-	-	-	-	-	-	-	-	-	-	-
33岡山県	5,965	45	4	0	25	0	18	6	8	19	100	59	655	212	4	17	19	9	17	19
34広島県	22,277	129	9	64	6	47	16	92	53	18	408	497	2,664	1,001	29	24	57	31	20	45
35山口県	4,955	11	0	20	0	1	2	15	11	9	73	45	813	144	5	23	2	6	5	5
36徳島県	-	-	-	-	-	-	-	-	-	-	-	-	-	-	-	-	-	-	-	-
37香川県	7,461	103	0	5	0	0	0	3	15	3	24	35	584	50	6	0	4	3	2	5
38愛媛県	12,348	26	8	21	0	8	34	61	20	49	250	105	841	308	6	14	18	7	4	17
39高知県	3,811	13	0	10	0	0	0	3	0	0	43	14	513	137	465	0	7	0	2	2
40福岡県	27,028	232	35	18	9	28	20	168	67	50	548	560	5,060	1,167	42	51	60	35	27	117
41佐賀県	1,088	16	0	0	0	3	0	0	6	0	9	22	176	26	0	0	0	0	6	0
42長崎県	1,323	5	0	0	0	0	2	18	3	1	10	23	366	55	0	0	0	0	0	0
43熊本県	5,880	44	17	22	1	3	3	23	6	13	111	102	643	322	13	11	23	9	2	14
44大分県	3,193	9	0	6	0	0	2	6	6	2	58	26	169	57	2	0	0	10	0	2
45宮崎県	185	0	0	0	0	0	0	0	0	1	2	3	3	4	0	0	0	0	0	0
46鹿児島県	5,258	75	3	2	6	5	2	15	5	0	55	62	377	108	10	14	5	3	5	8
47沖縄県	-	-	-	-	-	-	-	-	-	-	-	-	-	-	-	-	-	-	-	-
運輸局等(再掲)2)	29,764	14,511	44	42	19	33	22	100	134	64	590	516	2,530	1,057	78	11	26	0	12	48
北海道運輸局	35,964	511	1,769	5,354	2,760	3,114	2,558	587	327	223	1,088	687	4,793	1,247	307	37	80	15	31	89
東北運輸局	269,344	4,170	1,136	1,891	631	775	1,417	6,340	3,607	2,706	15,578	19,105	75,247	28,352	1,200	909	934	759	1,680	2,154
関東運輸局	39,675	277	85	410	127	294	1,175	228	180	476	1,630	1,033	5,345	1,650	11,445	2,005	1,568	282	289	4,352
北陸信越運輸局	42,793	216	30	82	69	17	115	156	137	119	1,142	1,088	6,760	2,707	126	108	251	97	196	295
中部運輸局	69,331	692	72	247	40	47	62	324	112	86	1,458	1,543	13,881	2,918	134	154	468	204	71	146
近畿運輸局	33,955	189	13	109	6	54	36	120	75	48	593	612	4,218	1,384	40	64	78	48	42	74
中国運輸局	23,620	142	8	16	0	8	34	67	35	52	317	154	1,938	495	477	14	29	10	8	24
四国運輸局	43,955	381	55	102	16	34	29	236	87	67	793	798	6,803	1,739	67	76	88	57	41	141
九州運輸局	-	-	-	-	-	-	-	-	-	-	-	-	-	-	-	-	-	-	-	-
沖縄総合事務局	-	-	-	-	-	-	-	-	-	-	-	-	-	-	-	-	-	-	-	-

1)居住地区不詳を含む。
2)長野県は北陸信越運輸局、福井県は中部運輸局に含まれる。

参考第4表 施設所在地(47区分及び運輸局等)、居住地(47区分及び運輸局等)別延べ宿泊者数<観光目的の宿泊者が50%未満の施設>
(従業員数100人以上の施設)

(人泊)

施設所在地(47区分及び運輸局等)	岐阜県	静岡県	愛知県	三重県	滋賀県	京都府	大阪府	兵庫県	奈良県	和歌山県	鳥取県	島根県	岡山県	広島県	山口県	徳島県	香川県	愛媛県	高知県	福岡県	佐賀県	
令和3年1月	3,041	11,403	23,588	3,506	4,692	7,686	39,762	19,369	2,953	2,522	1,337	1,186	5,392	12,565	4,498	1,596	3,803	5,089	2,131	20,658	2,238	
01北海道	25	102	410	38	65	139	559	260	58	48	9	2	41	46	4	14	7	8	5	113	17	
02青森県	4	0	0	2	0	13	5	5	0	0	0	0	0	2	0	0	0	11	4	0	0	
03岩手県	9	30	81	19	3	10	34	26	1	3	0	0	5	16	4	0	4	8	4	0	2	
04宮城県	7	32	57	7	2	29	71	32	10	5	0	0	3	17	0	0	18	0	1	88	4	
05秋田県	20	27	34	5	7	36	72	24	19	6	1	2	6	4	2	2	4	1	0	37	4	
06山形県	2	77	56	10	3	15	116	6	6	0	6	0	9	12	60	3	14	14	0	85	0	
07福島県	11	19	87	14	1	384	51	36	14	0	0	2	0	18	0	0	6	0	0	18	0	
08茨城県	4	157	36	22	4	13	97	61	13	4	13	0	1	36	0	1	1	8	0	21	0	
09栃木県	0	0	28	3	0	2	4	0	0	0	0	0	0	0	3	0	0	0	0	0	0	
10群馬県	-	-	-	-	-	-	-	-	-	-	-	-	-	-	-	-	-	-	-	-	-	
11埼玉県	7	688	672	22	10	407	387	80	18	3	2	0	5	9	2	4	21	35	6	84	0	
12千葉県	439	1,357	1,415	449	479	673	2,895	890	378	387	338	354	503	713	399	401	440	401	354	853	340	
13東京都	551	1,478	3,196	701	364	1,268	5,465	2,554	445	173	211	127	638	855	245	150	257	489	247	2,264	517	
14神奈川県	101	491	512	60	123	308	327	327	78	33	9	2	102	90	20	81	24	31	20	349	62	
15新潟県	62	90	314	67	44	128	391	179	66	20	25	2	20	42	0	3	16	8	0	94	4	
16富山県	159	15	296	10	24	182	613	246	17	19	0	1	19	7	0	0	2	2	2	26	2	
17石川県	61	35	197	15	38	69	164	107	26	5	1	1	7	15	0	5	8	3	0	46	1	
18福井県	-	-	-	-	-	-	-	-	-	-	-	-	-	-	-	-	-	-	-	-	-	
19山梨県	0	57	29	0	0	0	3	29	0	0	0	0	0	0	0	0	0	0	0	0	0	
20長野県	154	233	561	54	54	98	200	109	61	5	0	6	13	19	1	1	11	13	5	36	2	
21岐阜県	-	-	-	-	-	-	-	-	-	-	-	-	-	-	-	-	-	-	-	-	-	
22静岡県	162	4,612	2,737	116	102	155	412	239	111	11	15	0	43	43	10	11	6	19	6	91	5	
23愛知県	569	478	7,727	423	115	256	1,286	581	90	20	12	4	45	61	35	17	10	29	15	441	21	
24三重県	74	47	372	663	25	41	283	97	25	12	17	2	19	8	9	0	4	2	1	16	10	
25滋賀県	41	44	150	60	1,922	195	273	199	48	14	2	2	18	11	11	3	3	11	7	6	35	0
26京都府	0	0	0	0	0	0	0	0	0	0	0	0	0	0	0	0	0	0	0	0	0	
27大阪府	167	306	1,340	291	461	1,143	15,815	4,066	685	407	112	75	357	555	92	161	171	199	147	1,097	40	
28兵庫県	43	117	638	136	122	444	2,899	4,859	197	108	118	16	223	324	21	66	83	74	75	267	10	
29奈良県	-	-	-	-	-	-	-	-	-	-	-	-	-	-	-	-	-	-	-	-	-	
30和歌山県	16	40	124	26	60	275	759	294	87	1,134	2	5	37	20	0	27	25	7	14	31	2	
31鳥取県	11	0	23	4	14	12	64	89	7	0	159	39	61	50	6	0	3	17	6	23	0	
32島根県	-	-	-	-	-	-	-	-	-	-	-	-	-	-	-	-	-	-	-	-	-	
33岡山県	47	43	158	32	68	159	498	463	57	24	91	49	1,627	567	85	31	119	100	83	260	24	
34広島県	92	360	759	68	146	400	1,908	1,207	164	32	140	396	882	6,878	748	84	212	334	100	1,417	47	
35山口県	10	17	52	7	16	67	286	134	12	3	6	22	87	679	1,670	8	43	37	4	403	12	
36徳島県	4	-	-	-	-	-	-	-	-	-	-	-	-	-	-	-	-	-	-	-	-	
37香川県	4	9	104	4	32	118	235	196	35	3	4	6	142	149	21	178	1,225	358	124	65	2	
38愛媛県	20	42	159	45	38	163	563	455	62	6	18	18	222	440	66	143	460	2,460	198	208	6	
39高知県	22	7	17	6	7	22	356	303	7	2	5	2	40	265	8	122	497	258	627	15	2	
40福岡県	112	182	890	75	288	279	1,524	687	79	18	12	35	183	421	851	51	69	109	55	8,688	536	
41佐賀県	1	8	34	11	0	9	36	4	5	2	0	0	1	19	5	3	0	2	12	177	405	
42長崎県	0	20	18	2	5	4	59	170	0	2	2	3	0	4	0	7	7	0	0	174	11	
43熊本県	23	30	228	16	26	110	392	200	29	17	3	8	13	65	42	13	13	11	3	1,004	48	
44大分県	2	103	28	9	4	16	72	56	5	0	0	2	14	56	32	8	13	27	6	748	48	
45宮崎県	1	0	1	0	2	4	6	3	0	0	0	0	2	1	1	1	4	1	0	55	4	
46鹿児島県	28	22	71	17	18	40	171	62	9	2	7	3	5	49	43	5	3	8	5	1,326	50	
47沖縄県	-	-	-	-	-	-	-	-	-	-	-	-	-	-	-	-	-	-	-	-	-	
運輸局等(再掲)2)	25	102	410	38	65	139	559	260	58	48	9	2	41	46	4	14	7	8	5	113	17	
北海道運輸局	53	185	317	57	16	487	349	163	50	8	7	4	23	69	64	5	46	34	5	230	10	
東北運輸局	1,082	4,256	5,863	1,254	980	2,671	9,589	3,941	961	600	573	483	1,249	1,703	669	637	743	964	627	3,572	919	
関東運輸局	436	373	1,368	146	160	477	1,368	641	170	49	26	10	59	83	1	9	27	202	7	202	9	
北陸信越運輸局	805	5,137	10,836	1,202	242	452	1,981	917	226	43	44	22	107	112	54	28	20	22	548	36	36	
中部運輸局	267	507	2,252	513	2,565	2,057	19,746	9,418	1,017	1,663	233	98	635	910	124	257	282	287	242	1,430	52	
近畿運輸局	160	420	992	111	244	638	2,756	1,893	240	59	396	506	2,657	8,174	2,509	123	377	488	193	2,103	83	
中国運輸局	46	58	280	55	77	303	1,154	954	104	11	22	26	404	854	95	443	2,182	3,076	949	288	10	
四国運輸局	167	365	1,270	130	343	462	2,260	1,182	127	41	27	51	217	614	978	80	109	158	81	12,172	1,102	
九州運輸局	-	-	-	-	-	-	-	-	-	-	-	-	-	-	-	-	-	-	-	-	-	
沖縄総合事務局	-	-	-	-	-	-	-	-	-	-	-	-	-	-	-	-	-	-	-	-	-	

1)居住地域不詳を含む。
2)長野県は北陸信越運輸局、福井県は中部運輸局に含まれる。

参考第5表 施設所在地(主な市区町村)、従業員数(3区分) 別母集団施設数及び回収施設数

施設所在地 (主な市区町村)	従業員数(3区分)				施設所在地 (主な市区町村)	従業員数(3区分)			
	0~4人		5~9人			0~4人		5~9人	
	母集団 施設数	回収 施設数	母集団 施設数	回収 施設数		母集団 施設数	回収 施設数	母集団 施設数	回収 施設数
北海道札幌市	153	-	36	-	164	-	129	-	74
北海道函館市	90	-	19	-	29	-	20	-	32
北海道小樽市	66	-	13	-	17	-	13	-	11
北海道旭川市	95	-	8	-	30	-	17	-	21
北海道釧路市	26	-	6	-	25	-	19	-	10
北海道苫小路市	16	-	6	-	26	-	18	-	10
北海道北見市	9	-	5	-	25	-	27	-	18
北海道千歳市	32	-	8	-	25	-	15	-	75
北海道後志総合振興局厚知町	112	10	21	48	22	22	15	23	39
青森県青森市	24	-	4	-	33	-	27	-	14
青森県弘前市	33	-	5	-	23	-	16	-	38
青森県八戸市	16	-	12	-	24	-	14	-	20
岩手県盛岡市	24	-	9	-	37	-	16	-	32
岩手県花巻市	26	-	7	-	30	-	22	-	23
岩手県釜石市	26	-	7	-	37	-	21	-	17
宮城県仙台市	28	-	4	-	28	-	11	-	11
宮城県仙台市	39	-	7	-	44	-	28	-	24
宮城県大崎市	28	-	18	-	44	-	15	-	27
宮城県仙台市	39	-	20	-	58	-	15	-	40
宮城県仙台市	5	-	4	-	14	-	4	-	11
秋田県秋田市	21	-	11	-	31	-	10	-	10
秋田県雄物市	13	-	6	-	13	-	13	-	13
秋田県大仙市	16	-	9	-	13	-	11	-	60
秋田県北上市	60	10	10	-	28	-	11	-	11
山形県山形市	58	-	20	-	44	-	14	-	28
山形県米沢市	42	-	14	-	21	-	13	-	16
山形県鶴岡市	78	-	29	-	33	-	26	-	21
山形県天童市	-	-	6	-	18	-	7	-	27
福島県福島市	43	-	33	-	53	-	16	-	11
福島県会津若松市	33	-	6	-	33	-	12	-	12
福島県郡山市	34	-	8	-	41	-	19	-	17
福島県双葉市	93	10	43	10	68	10	24	11	25
福島県双葉市	75	14	14	14	19	14	46	11	53
茨城県水戸市	6	-	9	-	23	-	35	-	27
茨城県つくば市	10	-	6	-	24	-	28	-	38
茨城県神栖市	33	-	23	-	33	-	33	-	66
栃木県宇都宮市	11	-	13	-	22	-	6	-	40
栃木県日光市	199	15	63	15	41	15	3	9	22
栃木県那須塩原市	63	-	21	-	93	-	10	-	9
栃木県那須野那須町	306	22	44	22	52	22	14	22	14
群馬県前橋市	17	-	14	-	19	-	10	-	35
群馬県高崎市	15	-	9	-	24	-	14	-	14
群馬県沼田市	13	-	4	-	39	-	11	-	10
群馬県吉楽郡草津町	85	-	28	-	27	-	25	-	45
群馬県利根郡片品村	159	16	18	16	16	16	6	12	21
群馬県利根郡みなかみ町	88	-	21	-	34	-	57	-	31
埼玉県さいたま市	6	-	8	-	29	-	12	-	19
千葉県千葉市	15	-	11	-	34	-	22	-	52
千葉県千葉市	119	10	19	10	51	10	13	13	13
千葉県津市	17	-	2	-	23	-	9	-	24
千葉県安房郡市	15	-	8	-	17	-	55	-	65
千葉県成田市	4	-	1	-	34	-	13	-	18
千葉県相模市	20	-	9	-	35	-	13	-	30
千葉県鴨川市	78	-	8	-	59	-	23	-	10
千葉県浦安市	8	-	3	-	21	-	34	-	23
千葉県富津市	161	16	37	16	29	16	43	16	34
千葉県君津市	12	-	7	-	34	-	27	-	16
千葉県長生郡白子町	12	-	7	-	23	-	52	-	58
東京都千代田区	7	-	29	-	15	-	12	-	12
東京都中央区	9	-	27	-	99	-	22	-	97
東京都港区	71	-	31	-	156	-	101	-	53
東京都中央区	122	14	59	14	134	14	10	14	10
東京都新宿区	4	-	1	-	92	-	2	-	16
東京都台東区	190	19	90	19	21	19	8	8	13
東京都豊田区	156	18	123	18	12	18	28	28	17
東京都江東区	61	-	6	-	21	-	49	-	24
東京都品川区	49	-	10	-	36	-	31	-	14
東京都大田区	20	-	16	-	33	-	36	-	36
東京都渋谷区	78	-	14	-	58	-	19	-	105
東京都豊島区	108	-	33	-	35	-	3	-	14
東京都北区	30	-	13	-	53	-	10	-	23
東京都八王子市	7	-	2	-	20	-	6	-	17
									13
									18
									26
									17
									13
									34
									23
									34
									26
									17
									18
									13
									26
									17
									13
									26
									17
									13
									26
									17
									13
									26
									17
									13
									26
									17
									13
									26
									17
									13
									26
									17
									13
									26
									17
									13
									26
									17
									13
									26
									17
									13
									26
									17
									13
									26
									17
									13
									26
									17
									13
									26
									17
									13
									26
									17
									13
									26
									17
									13
									26
									17
									13
									26
									17
									13
									26
									17
									13
									26
									17
									13
									26
									17
									13
									26
									17
									13
									26
									17
									13
									26
									17
									13
									26
									17
									13
									26
									17
									13
									26
									17
									13
									26
									17
									13
									26
									17
									13
									26
									17
									13</

参考第5表 施設所在地(主な市区町村)、従業員数(3区分) 別母集団施設数及び回収施設数

施設所在地 (主な市区町村)	従業員数(3区分)						(施設)
	0~4人(1)		5~9人(1)		10人以上		
	母集団 施設数	回収 施設数	母集団 施設数	回収 施設数	母集団 施設数	回収 施設数	
三重県鳥羽市	117	-	31	-	58	23	-
三重県志摩市	154	12	30	-	36	25	-
三重県三重郡菟野町	34	-	4	-	12	10	-
滋賀県大津市	88	-	30	-	34	26	-
滋賀県彦根市	9	-	4	-	18	14	-
滋賀県長浜市	36	-	11	-	21	14	-
滋賀県草津市	-	-	1	-	11	10	-
滋賀県高島市	99	-	19	-	15	10	-
京都府京都市	2,726	126	298	49	565	246	-
京都府宇治市	54	-	32	-	21	10	-
京都府丹波市	109	-	53	-	49	19	-
大阪府大阪市	620	39	119	29	403	238	-
大阪府堺市	14	-	3	-	18	11	-
大阪府泉佐野市	42	-	3	-	18	12	-
兵庫県神戸市	98	-	30	-	128	80	-
兵庫県姫路市	33	-	23	-	28	13	-
兵庫県洲本市	58	-	7	-	17	10	-
兵庫県豊岡市	187	-	41	-	61	32	-
兵庫県美方郡香美町	115	-	29	10	15	-	-
奈良県奈良市	98	-	18	-	58	26	-
和歌山県和歌山市	41	-	10	-	31	12	-
和歌山県田辺市	99	11	16	-	19	19	-
和歌山県西牟婁郡白浜町	105	-	25	-	34	25	-
鳥取県鳥取市	100	-	12	-	26	15	-
鳥取県米子市	25	-	7	-	34	24	-
鳥取県東伯耆郡三朝町	13	-	-	-	15	10	-
鳥取県松江市	63	-	17	-	45	29	-
島根県松江市	15	-	7	-	17	15	-
島根県浜田市	34	-	14	-	26	21	-
島根県出雲市	50	-	14	-	59	33	-
岡山県岡山市	79	-	11	-	45	27	-
岡山県倉敷市	48	-	16	-	15	10	-
岡山県美作市	34	-	5	-	109	64	-
広島県広島市	123	-	60	-	23	13	-
広島県呉市	48	-	12	-	22	12	-
広島県尾道市	45	-	8	-	33	21	-
広島県福山市	15	-	1	-	12	10	-
広島県東広島市	40	-	10	-	25	22	-
広島県廿日市市	25	-	6	-	35	27	-
山口県下関市	10	-	7	-	31	25	-
山口県山口市	44	-	9	-	11	10	-
山口県萩市	36	-	7	-	13	11	-
徳島県徳島市	55	-	15	-	23	17	-
香川県高松市	108	-	40	-	47	31	-
愛媛県松山市	82	-	25	-	75	56	-
愛媛県今治市	82	-	20	-	17	13	-
香川県高松市	34	-	16	-	47	39	-
福岡県北九州市	33	-	19	-	51	35	-
福岡県福岡市	318	18	117	15	231	125	-
佐賀県佐賀市	34	-	17	-	25	18	-
佐賀県唐津市	48	-	14	-	23	11	-
佐賀県藤津市	10	-	5	-	26	14	-
長崎県長崎市	88	-	25	-	56	43	-
長崎県佐世保市	94	11	5	-	37	21	-
長崎県諫早市	16	-	3	-	17	14	-
長崎県平井市	208	10	4	-	8	-	-
長崎県松浦市	213	16	2	-	7	-	-
長崎県対馬市	127	11	18	-	7	-	-
長崎県五島市	220	23	8	-	6	-	-
長崎県雲仙市	12	-	14	-	23	15	-
長崎県南島原市	163	13	13	-	5	-	-
熊本県熊本市	79	-	20	-	71	52	-
熊本県八代市	33	-	8	-	11	10	-
熊本県山鹿市	8	-	12	-	22	12	-
熊本県上天草市	21	-	9	-	16	10	-
熊本県阿蘇市	42	-	11	-	19	15	-
熊本県天草市	157	21	15	-	31	11	-
熊本県阿蘇郡南小国町	29	-	13	-	14	14	-
大分県大分市	30	-	13	-	34	28	-

1) 従業員数10人未満の施設については、標本調査を実施している。
 ※本表は市区町村別、従業員数区分別において10施設以上の回収があったものについて表章している。
 ※本表は、美数を表章しており、未回収分を推定した数値ではない。

参考第6表 施設所在地(主な市区町村)、従業者数(3区分) 別延べ宿泊者数 (八泊)

施設所在地 (主な市区町村)	従業者数(3区分)			延べ 宿泊者数	10人以上
	0~4人(1)	5~9人(1)	10人以上		
北海道札幌市	164,856	-	-	164,856	-
北海道函館市	22,788	-	-	22,788	-
北海道小樽市	14,516	-	-	14,516	-
北海道旭川市	34,807	-	-	34,807	-
北海道釧路市	31,715	-	-	31,715	-
北海道帯広市	34,257	-	-	34,257	-
北海道北見市	23,979	-	-	23,979	-
北海道千歳市	17,519	-	-	17,519	-
北海道後志総合振興局厚知安町	11,841	392	-	12,233	-
青森県青森市	36,108	-	-	36,108	-
青森県弘前市	17,795	-	-	17,795	-
青森県八戸市	20,167	-	-	20,167	-
岩手県盛岡市	55,104	-	-	55,104	-
岩手県花巻市	22,613	-	-	22,613	-
岩手県釜石市	6,028	-	-	6,028	-
宮城県仙台市	135,818	-	-	135,818	-
宮城県仙台市青葉区	14,401	-	-	14,401	-
宮城県宮城郡松島町	5,866	-	-	5,866	-
秋田県秋田市	32,186	-	-	32,186	-
秋田県横手市	7,671	-	-	7,671	-
秋田県大仙市	4,993	-	-	4,993	-
秋田県仙北市	9,866	158	-	10,024	-
山形県山形市	45,573	-	-	45,573	-
山形県米沢市	9,993	-	-	9,993	-
山形県鶴岡市	17,893	-	-	17,893	-
山形県天童市	9,255	-	-	9,255	-
福島県福島市	35,120	-	-	35,120	-
福島県会津若松市	17,852	-	-	17,852	-
福島県郡山市	34,856	-	-	34,856	-
福島県いわき市	44,403	829	-	45,232	-
福島県那須郡猪苗代町	8,346	-	-	8,346	-
茨城県戸田市	26,410	-	-	26,410	-
茨城県つくば市	12,821	-	-	12,821	-
茨城県神栖市	13,558	-	-	13,558	-
栃木県宇都宮市	49,521	-	-	49,521	-
栃木県日光市	29,181	140	-	29,321	-
栃木県那須郡塩原市	11,739	-	-	11,739	-
栃木県那須郡那須町	594	-	-	594	-
群馬県前橋市	15,365	-	-	15,365	-
群馬県高崎市	17,987	-	-	17,987	-
群馬県高崎市	28,444	-	-	28,444	-
群馬県渋川市	14,800	-	-	14,800	-
群馬県吾妻郡草津町	16,322	-	-	16,322	-
群馬県利根郡片品村	1,040	-	-	1,040	-
群馬県利根郡みなかみ町	10,313	-	-	10,313	-
埼玉県さいたま市	33,746	-	-	33,746	-
埼玉県千葉市	75,855	-	-	75,855	-
千葉県館山市	7,450	168	-	7,618	-
千葉県木更津市	16,780	-	-	16,780	-
千葉県成田市	84,448	-	-	84,448	-
千葉県柏市	35,000	-	-	35,000	-
千葉県原市	15,621	-	-	15,621	-
千葉県鴨川市	11,917	-	-	11,917	-
千葉県浦安市	125,469	-	-	125,469	-
千葉県厚狭市	276	276	-	552	-
千葉県長生郡白子町	2,444	-	-	2,444	-
東京都千代田区	96,140	-	-	96,140	-
東京都中央区	108,975	-	-	108,975	-
東京都港区	170,172	-	-	170,172	-
東京都新宿区	74,820	289	-	75,109	-
東京都文京区	22,273	-	-	22,273	-
東京都台東区	164,856	-	-	164,856	-
東京都墨田区	13,843	-	-	13,843	-
東京都江東区	66,593	-	-	66,593	-
東京都品川区	43,621	-	-	43,621	-
東京都渋谷区	55,229	-	-	55,229	-
東京都武蔵野区	34,596	-	-	34,596	-
東京都豊島区	36,015	-	-	36,015	-
東京都北区	15,100	-	-	15,100	-
東京都八王子市	12,276	-	-	12,276	-
東京都練馬区	147,198	-	-	147,198	-
神奈川県横浜市	62,525	-	-	62,525	-
神奈川県相模原市	10,018	-	-	10,018	-
神奈川県横浜市中区	12,508	-	-	12,508	-
神奈川県鎌倉市	8,182	-	-	8,182	-
神奈川県藤沢市	22,454	-	-	22,454	-
神奈川県足柄下郡箱根町	52,754	318	1,609	54,681	-
神奈川県足柄下郡湯河原町	10,683	-	-	10,683	-
新潟県新潟市	65,161	-	-	65,161	-
新潟県新潟市	15,804	-	-	15,804	-
新潟県妙高市	14,217	-	-	14,217	-
新潟県上越市	22,678	-	-	22,678	-
新潟県佐渡市	3,419	89	-	3,508	-
新潟県南魚沼市	11,500	652	-	12,152	-
新潟県南魚沼郡湯沢町	29,359	591	-	30,050	-
富山県富山市	34,065	-	-	34,065	-
富山県高岡市	11,463	-	-	11,463	-
富山県新城市	3,552	-	-	3,552	-
石川県金沢市	71,737	200	-	72,037	-
石川県七尾市	12,271	-	-	12,271	-
石川県小松市	10,487	-	-	10,487	-
石川県加賀市	18,607	-	-	18,607	-
福井県福井市	29,698	-	-	29,698	-
福井県あわわ市	8,863	-	-	8,863	-
山梨県甲府市	35,042	-	-	35,042	-
山梨県富士吉田市	7,297	-	-	7,297	-
山梨県北杜市	4,391	158	-	4,549	-
山梨県笛吹市	5,843	-	-	5,843	-
山梨県南都留郡山中湖村	7,682	61	-	7,743	-
山梨県南都留郡富士河口湖町	13,827	777	425	14,829	-
長野県長野市	38,589	320	-	38,909	-
長野県松本市	29,954	280	-	30,234	-
長野県上田市	12,911	-	-	12,911	-
長野県諏訪市	11,093	-	-	11,093	-
長野県伊那市	0	-	-	0	-
長野県大町市	10,078	-	-	10,078	-
長野県茅野市	10,841	-	-	10,841	-
長野県佐久市	9,139	-	-	9,139	-
長野県千曲市	7,075	-	-	7,075	-
長野県安曇野市	217	217	-	434	-
長野県北佐久郡軽井沢町	11,541	107	-	11,648	-
長野県下伊那郡阿智村	2,847	-	-	2,847	-
長野県北安曇郡白馬村	10,729	2,005	953	13,687	-
長野県下高井郡山ノ内町	16,060	552	-	16,612	-
長野県下高井郡野沢温泉村	1,311	1,311	-	2,622	-
岐阜県岐阜市	23,099	-	-	23,099	-
岐阜県岐阜市	18,678	533	-	19,211	-
岐阜県高山市	8,590	260	-	8,850	-
岐阜県下呂市	13,895	-	-	13,895	-
岐阜県静岡市	42,188	-	-	42,188	-
静岡県浜松市	56,354	-	-	56,354	-

参考第6表 施設所在地(主な市区町村)、従業者数(3区分) 別延べ宿泊者数 (八泊)

施設所在地 (主な市区町村)	従業者数(3区分)			延べ 宿泊者数	10人以上
	0~4人(1)	5~9人(1)	10人以上		
静岡県沼津市	12,274	-	-	12,274	-
静岡県熱海市	47,803	-	-	47,803	-
静岡県富士宮市	150	-	-	150	-
静岡県伊東市	440	-	-	440	-
静岡県富士市	30,018	-	-	29,578	-
静岡県富士宮市	15,854	-	-	15,854	-
静岡県焼津市	13,626	-	-	13,626	-
静岡県掛川市	9,843	-	-	9,843	-
静岡県御殿場市	24,593	-	-	24,593	-
静岡県伊豆市	12,894	-	-	12,894	-
静岡県伊豆の国市	6,095	-	-	6,095	-
静岡県賀茂郡東伊豆町	10,535	-	-	10,535	-
愛知県名古屋	192,002	-	-	192,002	-
愛知県豊橋市	28,620	-	-	28,620	-
愛知県豊田市	16,663	-	-	16,663	-
愛知県蒲郡市	12,678	-	-	12,678	-
愛知県知多郡南知多町	3,012	-	-	3,012	-
三重県津市	28,409	-	-	28,409	-
三重県伊勢市	25,099	-	-	25,099	-
三重県鳥羽市	10,892	-	-	10,892	-
三重県志摩市	20,081	493	-	19,588	-
滋賀県三重郡菟野町	3,834	-	-	3,834	-
滋賀県大津市	29,263	-	-	29,263	-
滋賀県彦根市	11,877	-	-	11,877	-
滋賀県長浜市	11,696	-	-	11,696	-
滋賀県草津市	15,253	-	-	15,253	-
滋賀県高島市	2,097	-	-	2,097	-
京都府京都市	191,954	1,281	9,798	180,875	-
京都府宮津市	2,416	-	-	2,416	-
京都府京丹後市	5,359	-	-	5,359	-
大阪府大阪市	438,695	5,711	20,554	412,430	-
大阪府堺市	25,509	-	-	25,509	-
大阪府泉佐野市	19,607	-	-	19,607	-
兵庫県神戸市	114,878	-	-	114,878	-
兵庫県姫路市	33,831	-	-	33,831	-
兵庫県洲本市	10,914	-	-	10,914	-
兵庫県豊岡市	14,234	687	-	13,547	-
兵庫県美方郡香美町	1,316	412	904	-	-
奈良県奈良市	38,575	-	-	38,575	-
和歌山県和歌山市	37,464	-	-	37,464	-
和歌山県田辺市	5,731	121	-	5,610	-
和歌山県西牟婁郡白浜町	27,721	-	-	27,721	-
鳥取県鳥取市	15,213	-	-	15,213	-
鳥取県米子市	26,932	-	-	26,932	-
鳥取県東伯郡三朝町	3,622	-	-	3,622	-
鳥根県京江市	27,637	-	-	27,637	-
鳥根県浜田市	11,881	-	-	11,881	-
鳥根県出雲市	19,862	-	-	19,862	-
岡山県岡山市	59,340	-	-	59,340	-
岡山県倉敷市	43,418	-	-	43,418	-
岡山県美作市	3,375	-	-	3,375	-
広島県広島市	88,082	-	-	88,082	-
広島県呉市	6,989	-	-	6,989	-
広島県尾道市	9,874	-	-	9,874	-
広島県福山市	27,415	-	-	27,415	-
広島県東広島市	21,984	-	-	21,984	-
山口県下関市	6,245	-	-	6,245	-
山口県山口市	27,214	-	-	27,214	-
山口県萩市	28,695	-	-	28,695	-
山口県萩市	10,919	-	-	10,919	-
山口県長門市	7,788	-	-	7,788	-

(八泊)

施設所在地 (主な市区町村)	従業者数(3区分)			延べ 宿泊者数	10人以上
	0~4人(1)	5~9人(1)	10人以上		
徳島県徳島市	17,818	-	-	17,818	-
香川県高松市	37,827	-	-	37,827	-
愛媛県松山市	58,231	-	-	58,231	-
愛媛県今治市	9,750	-	-	9,750	-
高知県高知市	38,097	-	-	38,097	-
福岡県北九州市	47,831	-	-	47,831	-
福岡県福岡市	173,681	2,537	9,063	162,091	-
佐賀県佐賀市	11,811	-	-	11,811	-
佐賀県唐津市	6,973	-	-	6,973	-
佐賀県嬉野市	7,286	-	-	7,286	-
長崎県長崎市	49,093	-	-	49,093	-
長崎県佐世保市	31,971	-	-	31,971	-
長崎県諫早市	22,917	-	-	22,917	-
長崎県平戸市	37	37	-	74	-
長崎県松浦市	61	61	-	122	-
長崎県対馬市	194	194	-	388	-
長崎県五島市	250	250	-	500	-
長崎県雲仙市	4,481	-	-	4,481	-
熊本県熊本市	69,340	-	-	69,340	-
熊本県八代市	15,097	-	-	15,097	-
熊本県山鹿市	4,998	-	-	4,998	-
熊本県上天草市	3,483	-	-	3,483	-
熊本県阿蘇市	4,749	-	-	4,749	-
熊本県天草市	5,436	188	-	5,624	-
熊本県阿蘇郡南小国町	3,537	-	-	3,537	-
大分県大分市	49,409	-	-	49,409	-
大分県別府市	28,105	643	-	27,462	-
大分県日田市	5,985	-	-	5,985	-
大分県由布市	5,370	283	-	5,653	-
宮崎県宮崎市	53,853	-	-	53,853	-
宮崎県都城市	6,214	-	-	6,214	-
鹿児島県鹿児島市	74,032	-	-	74,032	-
鹿児島県指宿市	8,557	-	-	8,557	-
鹿児島県薩摩川内市	8,735	74	-	8,809	-
鹿児島県霧島市	27,184	-	-	27,184	-
鹿児島県奄美市	10,239	90	-	10,329	-
沖縄県那覇市	82,310	217	-	82,527	-
沖縄県石垣市	20,322	940	-	19,382	-
沖縄県名護市	57	57	-	114	-
沖縄県うるま市	345	345	-	690	-
沖縄県宮古島市	17,175	512	-	16,663	-
沖縄県国頭郡今帰仁村	17	17	-	34	-
沖縄県国頭郡本部町	266	266	-	532	-
沖縄県国頭郡恩納村	26,136	68	-	26,204	-
沖縄県国頭郡伊江村	68	68	-	136	-
沖縄県八重山郡竹富町	425	425	-	850	-

1) 従業者数10人未満の施設については、標本調査を実施している。
 ※ 本表は市区町村別、従業者区分別において10施設以上の回収があったものについて表章している。
 ※ 本表は、実数を表章しており、未回収分を推定した数値ではない。

参考第7表 施設所在地(主な市区町村)、従業者数(3区分) 別実宿泊者数

(人)

施設所在地 (主な市区町村)	従業者数(3区分)			実宿泊者数
	0~4人(1)	5~9人(1)	10人以上	
北海道札幌市	114,555	-	114,555	-
北海道函館市	17,406	-	17,406	-
北海道小樽市	11,722	-	11,722	-
北海道旭川市	27,070	-	27,070	-
北海道釧路市	24,401	-	24,401	-
北海道帯広市	24,650	-	24,650	-
北海道北見市	17,411	-	17,411	-
北海道千歳市	13,634	-	13,634	-
北海道後志総合振興局厚知安町	227	-	227	-
青森県青森市	30,300	-	30,300	-
青森県弘前市	14,422	-	14,422	-
青森県八戸市	14,645	-	14,645	-
岩手県盛岡市	43,350	-	43,350	-
岩手県花巻市	19,256	-	19,256	-
岩手県釜石市	3,922	-	3,922	-
宮城県仙台市	96,060	-	96,060	-
宮城県後志総合振興局厚知安町	11,461	-	11,461	-
宮城県宮城郡松島町	5,426	-	5,426	-
秋田県秋田市	24,006	-	24,006	-
秋田県横手市	5,719	-	5,719	-
秋田県大仙市	3,629	-	3,629	-
秋田県仙北市	7,410	-	7,410	-
山形県山形市	31,876	-	31,876	-
山形県米沢市	5,269	-	5,269	-
山形県鶴岡市	12,658	-	12,658	-
山形県天童市	6,151	-	6,151	-
福島県福島市	28,609	-	28,609	-
福島県会津若松市	15,565	-	15,565	-
福島県郡山市	27,996	-	27,996	-
福島県いわき市	28,542	-	28,542	-
福島県那須郡猪苗代町	132	-	132	-
茨城県水戸市	18,185	-	18,185	-
茨城県つくば市	9,705	-	9,705	-
茨城県神栖市	11,182	-	11,182	-
栃木県宇都宮市	41,376	-	41,376	-
栃木県日光市	24,879	-	24,879	-
栃木県那須郡塩原市	8,452	-	8,452	-
栃木県那須郡那須町	13,377	-	13,377	-
群馬県前橋市	14,834	-	14,834	-
群馬県高崎市	19,124	-	19,124	-
群馬県吾妻郡草津町	13,847	-	13,847	-
群馬県利根郡片品村	14,929	-	14,929	-
群馬県利根郡みなかみ町	752	-	752	-
埼玉県さいたま市	7,847	-	7,847	-
埼玉県蕨市	23,627	-	23,627	-
千葉県千葉市	53,819	-	53,819	-
千葉県館山市	6,282	-	6,282	-
千葉県木更津市	12,638	-	12,638	-
千葉県成田市	61,856	-	61,856	-
千葉県柏市	21,333	-	21,333	-
千葉県原市	10,946	-	10,946	-
千葉県鴨川市	10,292	-	10,292	-
千葉県浦安市	103,411	-	103,411	-
千葉県南房総市	176	-	176	-
千葉県長生郡白子町	2,287	-	2,287	-
東京都千代田区	65,189	-	65,189	-
東京都中央区	81,015	-	81,015	-
東京都港区	119,861	-	119,861	-
東京都新宿区	52,673	-	52,673	-
東京都文京区	14,551	-	14,551	-
東京都台東区	114,555	-	114,555	-
東京都墨田区	17,406	-	17,406	-
東京都江東区	11,722	-	11,722	-
東京都品川区	27,070	-	27,070	-
東京都目黒区	24,401	-	24,401	-
東京都渋谷区	24,650	-	24,650	-
東京都豊島区	17,411	-	17,411	-
東京都北区	13,634	-	13,634	-
東京都八王子市	7,503	-	7,503	-
東京都練馬区	30,300	-	30,300	-
神奈川県横浜市	14,422	-	14,422	-
神奈川県川崎市	14,645	-	14,645	-
神奈川県相模原市	43,350	-	43,350	-
神奈川県横浜須賀町	19,256	-	19,256	-
神奈川県鎌倉市	3,922	-	3,922	-
神奈川県藤沢市	96,060	-	96,060	-
神奈川県足柄下郡箱根町	11,461	-	11,461	-
神奈川県足柄下郡湯河原町	5,426	-	5,426	-
新潟県新潟市	24,006	-	24,006	-
新潟県新潟市	5,719	-	5,719	-
新潟県佐渡市	3,629	-	3,629	-
新潟県新潟市	7,410	-	7,410	-
新潟県南魚沼市	31,876	-	31,876	-
新潟県南魚沼郡湯沢町	5,269	-	5,269	-
富山県富山市	12,658	-	12,658	-
富山県高岡市	6,151	-	6,151	-
富山県新城市	28,609	-	28,609	-
石川県金沢市	15,565	-	15,565	-
石川県小松市	27,996	-	27,996	-
石川県七尾市	28,542	-	28,542	-
福井県福井市	132	-	132	-
福井県あわわ市	18,185	-	18,185	-
山梨県甲府市	9,705	-	9,705	-
山梨県富士吉田市	11,182	-	11,182	-
山梨県北杜市	41,376	-	41,376	-
山梨県韮崎市	24,879	-	24,879	-
山梨県南都留郡山中湖村	8,452	-	8,452	-
山梨県南都留郡富士河口湖町	13,377	-	13,377	-
長野県長野市	14,834	-	14,834	-
長野県長野市	19,124	-	19,124	-
長野県上田市	13,847	-	13,847	-
長野県新田町	14,929	-	14,929	-
長野県伊那市	752	-	752	-
長野県大町市	7,847	-	7,847	-
長野県茅野市	23,627	-	23,627	-
長野県茅野市	53,819	-	53,819	-
長野県佐久市	6,282	-	6,282	-
長野県千曲市	12,638	-	12,638	-
長野県安曇野市	61,856	-	61,856	-
長野県北佐久郡軽井沢町	21,333	-	21,333	-
長野県北安曇郡白馬村	10,946	-	10,946	-
長野県下高井郡山ノ内町	10,292	-	10,292	-
長野県下高井郡野沢温泉村	103,411	-	103,411	-
岐阜県岐阜市	176	-	176	-
岐阜県岐阜市	2,287	-	2,287	-
岐阜県高山市	65,189	-	65,189	-
岐阜県郡上市	81,015	-	81,015	-
岐阜県下呂市	119,861	-	119,861	-
岐阜県静岡市	52,673	-	52,673	-
静岡県浜松市	14,551	-	14,551	-
東京都台東区	114,555	-	114,555	-
東京都墨田区	17,406	-	17,406	-
東京都江東区	11,722	-	11,722	-
東京都品川区	27,070	-	27,070	-
東京都目黒区	24,401	-	24,401	-
東京都渋谷区	24,650	-	24,650	-
東京都豊島区	17,411	-	17,411	-
東京都北区	13,634	-	13,634	-
東京都八王子市	7,503	-	7,503	-
東京都練馬区	30,300	-	30,300	-
神奈川県横浜市	14,422	-	14,422	-
神奈川県川崎市	14,645	-	14,645	-
神奈川県相模原市	43,350	-	43,350	-
神奈川県横浜須賀町	19,256	-	19,256	-
神奈川県鎌倉市	3,922	-	3,922	-
神奈川県藤沢市	96,060	-	96,060	-
神奈川県足柄下郡箱根町	11,461	-	11,461	-
神奈川県足柄下郡湯河原町	5,426	-	5,426	-
新潟県新潟市	24,006	-	24,006	-
新潟県新潟市	5,719	-	5,719	-
新潟県佐渡市	3,629	-	3,629	-
新潟県新潟市	7,410	-	7,410	-
新潟県南魚沼市	31,876	-	31,876	-
新潟県南魚沼郡湯沢町	5,269	-	5,269	-
富山県富山市	12,658	-	12,658	-
富山県高岡市	6,151	-	6,151	-
富山県新城市	28,609	-	28,609	-
石川県金沢市	15,565	-	15,565	-
石川県小松市	27,996	-	27,996	-
石川県七尾市	28,542	-	28,542	-
福井県福井市	132	-	132	-
福井県あわわ市	18,185	-	18,185	-
山梨県甲府市	9,705	-	9,705	-
山梨県富士吉田市	11,182	-	11,182	-
山梨県北杜市	41,376	-	41,376	-
山梨県韮崎市	24,879	-	24,879	-
山梨県南都留郡山中湖村	8,452	-	8,452	-
山梨県南都留郡富士河口湖町	13,377	-	13,377	-
長野県長野市	14,834	-	14,834	-
長野県長野市	19,124	-	19,124	-
長野県上田市	13,847	-	13,847	-
長野県新田町	14,929	-	14,929	-
長野県伊那市	752	-	752	-
長野県大町市	7,847	-	7,847	-
長野県茅野市	23,627	-	23,627	-
長野県茅野市	53,819	-	53,819	-
長野県佐久市	6,282	-	6,282	-
長野県千曲市	12,638	-	12,638	-
長野県安曇野市	61,856	-	61,856	-
長野県北佐久郡軽井沢町	21,333	-	21,333	-
長野県北安曇郡白馬村	10,946	-	10,946	-
長野県下高井郡山ノ内町	10,292	-	10,292	-
長野県下高井郡野沢温泉村	103,411	-	103,411	-
岐阜県岐阜市	176	-	176	-
岐阜県岐阜市	2,287	-	2,287	-
岐阜県高山市	65,189	-	65,189	-
岐阜県郡上市	81,015	-	81,015	-
岐阜県下呂市	119,861	-	119,861	-
岐阜県静岡市	52,673	-	52,673	-
静岡県浜松市	14,551	-	14,551	-
東京都台東区	114,555	-	114,555	-
東京都墨田区	17,406	-	17,406	-
東京都江東区	11,722	-	11,722	-
東京都品川区	27,070	-	27,070	-
東京都目黒区	24,401	-	24,401	-
東京都渋谷区	24,650	-	24,650	-
東京都豊島区	17,411	-	17,411	-
東京都北区	13,634	-	13,634	-
東京都八王子市	7,503	-	7,503	-
東京都練馬区	30,300	-	30,300	-
神奈川県横浜市	14,422	-	14,422	-
神奈川県川崎市	14,645	-	14,645	-
神奈川県相模原市	43,350	-	43,350	-
神奈川県横浜須賀町	19,256	-	19,256	-
神奈川県鎌倉市	3,922	-	3,922	-
神奈川県藤沢市	96,060	-	96,060	-
神奈川県足柄下郡箱根町	11,461	-	11,461	-
神奈川県足柄下郡湯河原町	5,426	-	5,426	-
新潟県新潟市	24,006	-	24,006	-
新潟県新潟市	5,719	-	5,719	-
新潟県佐渡市	3,629	-	3,629	-
新潟県新潟市	7,410	-	7,410	-
新潟県南魚沼市	31,876	-	31,876	-
新潟県南魚沼郡湯沢町	5,269	-	5,269	-
富山県富山市	12,658	-	12,658	-
富山県高岡市	6,151	-	6,151	-
富山県新城市	28,609	-	28,609	-
石川県金沢市	15,565	-	15,565	-
石川県小松市	27,996	-	27,996	-
石川県七尾市	28,542	-	28,542	-
福井県福井市	132	-	132	-
福井県あわわ市	18,185	-	18,185	-
山梨県甲府市	9,705	-	9,705	-
山梨県富士吉田市	11,182	-	11,182	-
山梨県北杜市	41,376	-	41,376	-
山梨県韮崎市	24,879	-	24,879	-
山梨県南都留郡山中湖村	8,452	-	8,452	-
山梨県南都留郡富士河口湖町	13,377	-	13,377	-
長野県長野市	14,834	-	14,834	-
長野県長野市	19,124	-	19,124	-
長野県上田市	13,847	-	13,847	-
長野県新田町	14,929	-	14,929	-
長野県伊那市	752	-	752	-
長野県大町市	7,847	-	7,847	-
長野県茅野市	23,627	-	23,627	-
長野県茅野市	53,819	-	53,819	-
長野県佐久市	6,282	-	6	

参考第7表 施設所在地(主な市区町村)、従業者数(3区分)別実宿泊者数 (人)

施設所在地 (主な市区町村)	従業者数(3区分)			実宿泊者数
	0~4人(1)	5~9人(1)	10人以上	
静岡県沼津市	9,081	-	9,081	-
静岡県熱海市	36,759	-	36,759	-
静岡県富士宮市	14	-	14	-
静岡県伊東市	24,444	368	24,076	-
静岡県富士市	11,433	-	11,433	-
静岡県焼津市	10,369	-	10,369	-
静岡県掛川市	7,615	-	7,615	-
静岡県御殿場市	21,912	-	21,912	-
静岡県伊豆市	11,420	-	11,420	-
静岡県伊豆の国市	5,355	-	5,355	-
静岡県賀茂郡東伊豆町	9,217	-	9,217	-
愛知県名古屋	142,566	-	142,566	-
愛知県豊橋市	21,321	-	21,321	-
愛知県豊田市	11,737	-	11,737	-
愛知県蒲郡市	11,613	-	11,613	-
愛知県知多郡南知多町	2,949	-	2,949	-
三重県津市	17,550	-	17,550	-
三重県伊勢市	19,657	-	19,657	-
三重県鳥羽市	9,736	-	9,736	-
三重県志摩市	18,048	343	17,705	-
三重県三重郡菰野町	3,490	-	3,490	-
滋賀県大津市	24,792	-	24,792	-
滋賀県彦根市	8,518	-	8,518	-
滋賀県長浜市	10,383	-	10,383	-
滋賀県草津市	10,897	-	10,897	-
滋賀県高島市	1,635	-	1,635	-
京都府京都市	133,403	411	124,935	-
京都府宮津市	2,261	-	2,261	-
京都府京丹後市	3,970	-	3,970	-
大阪府大阪市	305,777	924	291,539	-
大阪府堺市	11,000	-	11,000	-
大阪府堺市	15,316	-	15,316	-
兵庫県神戸市	86,414	-	86,414	-
兵庫県姫路市	26,929	-	26,929	-
兵庫県洲本市	9,744	-	9,744	-
兵庫県豊岡市	13,163	647	12,516	-
兵庫県美方郡香美町	398	904	-	-
奈良県奈良市	27,900	-	27,900	-
和歌山県和歌山市	31,528	-	31,528	-
和歌山県田辺市	4,294	120	4,174	-
和歌山県西牟婁郡白浜町	23,424	-	23,424	-
鳥取県鳥取市	11,124	-	11,124	-
鳥取県米子市	20,849	-	20,849	-
鳥取県東伯郡三朝町	3,248	-	3,248	-
鳥取県松江市	20,955	-	20,955	-
鳥取県浜田市	9,448	-	9,448	-
鳥取県出雲市	17,280	-	17,280	-
岡山県岡山市	43,861	-	43,861	-
岡山県倉敷市	30,149	-	30,149	-
岡山県美作市	2,817	-	2,817	-
広島県広島市	67,270	-	67,270	-
広島県呉市	5,075	-	5,075	-
広島県尾道市	6,596	-	6,596	-
広島県福山市	21,584	-	21,584	-
広島県東広島市	12,750	-	12,750	-
山口県下関市	5,413	-	5,413	-
山口県山口市	19,676	-	19,676	-
山口県萩市	22,708	-	22,708	-
山口県萩市	10,139	-	10,139	-
山口県長門市	7,082	-	7,082	-
徳島県徳島市	13,021	-	13,021	-
香川県高松市	28,312	-	28,312	-
愛媛県松山市	45,913	-	45,913	-
愛媛県今治市	7,588	-	7,588	-
高知県高知市	27,256	-	27,256	-
福岡県北九州市	33,754	-	33,754	-
福岡県福岡市	127,998	1,191	119,087	-
佐賀県佐賀市	9,093	-	9,093	-
佐賀県唐津市	4,778	-	4,778	-
佐賀県嬉野市	6,709	-	6,709	-
長崎県長崎市	35,415	-	35,415	-
長崎県佐世保市	24,435	-	24,435	-
長崎県諫早市	12,341	-	12,341	-
長崎県平戸市	26	-	26	-
長崎県松浦市	5	-	5	-
長崎県対馬市	28	-	28	-
長崎県五島市	90	-	90	-
長崎県雲仙市	3,569	-	3,569	-
熊本県熊本市	52,938	-	52,938	-
熊本県八代市	10,267	-	10,267	-
熊本県山鹿市	3,943	-	3,943	-
熊本県上天草市	3,387	-	3,387	-
熊本県上天草市	4,135	-	4,135	-
熊本県阿蘇市	3,825	69	3,756	-
熊本県天草市	3,344	-	3,344	-
熊本県阿蘇郡南小国町	36,915	-	36,915	-
大分県大分市	24,684	435	24,249	-
大分県別府市	4,997	-	4,997	-
大分県田田市	4,825	-	4,825	-
大分県由布市	184	-	184	-
宮崎県宮崎市	42,683	-	42,683	-
宮崎県都城市	5,808	-	5,808	-
鹿児島県鹿児島市	56,127	-	56,127	-
鹿児島県指宿市	6,362	-	6,362	-
鹿児島県薩摩川内市	6,718	39	6,679	-
鹿児島県霧島市	22,166	-	22,166	-
鹿児島県奄美市	7,067	42	7,025	-
沖縄県那覇市	52,970	129	52,841	-
沖縄県石垣市	13,082	474	12,608	-
沖縄県名護市	49	49	-	-
沖縄県うるま市	118	118	-	-
沖縄県古高市	10,072	137	9,935	-
沖縄県国頭郡今帰仁村	9	9	-	-
沖縄県国頭郡本部町	233	233	-	-
沖縄県国頭郡恩納村	13,032	-	13,032	-
沖縄県国頭郡伊江村	31	31	-	-
沖縄県八重山郡竹富町	77	77	-	-

1) 従業者数10人未満の施設については、標本調査を実施している。
 ※ 本表は市区町村別、従業者区分別において10施設以上の回収があったものについて表章している。
 ※ 本表は、実数を表章しており、未回収分を推定した数値ではない。

参考第8表 施設所在地(主な市区町村)、従業者数(3区分) 別外国人延べ宿泊者数
(八泊)

施設所在地 (主な市区町村)	従業者数(3区分)			外国人延べ 宿泊者数
	0~4人(1)	5~9人(1)	10人以上	
北海道札幌市	835	-	-	835
北海道函館市	5	-	-	5
北海道小樽市	23	-	-	23
北海道旭川市	23	-	-	23
北海道釧路市	6	-	-	6
北海道帯広市	39	-	-	39
北海道北見市	1	-	-	1
北海道千歳市	54	-	-	54
北海道後志総合振興局厚知安町	22	0	-	22
青森県青森市	159	-	-	159
青森県弘前市	91	-	-	91
青森県八戸市	27	-	-	27
岩手県盛岡市	467	-	-	467
岩手県花巻市	1	-	-	1
岩手県釜石市	8	-	-	8
宮城県仙台市	1,612	-	-	1,612
宮城県大崎市	38	-	-	38
宮城県宮城郡松島町	2	-	-	2
秋田県秋田市	82	-	-	82
秋田県横手市	27	-	-	27
秋田県大仙市	1	-	-	1
秋田県仙北市	33	-	-	33
山形県山形市	344	-	-	344
山形県米沢市	22	-	-	22
山形県鶴岡市	104	-	-	104
山形県天童市	11	-	-	11
山形県福島市	264	-	-	264
福島県会津若松市	116	-	-	116
福島県郡山市	239	-	-	239
福島県いわき市	70	-	-	70
福島県那須郡猪苗代町	4	-	-	4
茨城県水戸市	210	-	-	210
茨城県つくば市	320	-	-	320
茨城県神栖市	142	-	-	142
栃木県宇都宮市	597	-	-	597
栃木県日光市	21	13	-	34
栃木県那須郡那須町	19	-	-	19
群馬県前橋市	403	-	-	403
群馬県高崎市	218	-	-	218
群馬県渋川市	80	-	-	80
群馬県吾妻郡草津町	0	-	-	0
群馬県利根郡みなかみ町	30	30	-	60
埼玉県さいたま市	35	-	-	35
千葉県千葉市	320	-	-	320
千葉県船橋市	1,016	-	-	1,016
千葉県市川市	6	-	-	6
千葉県更田市	2,559	-	-	2,559
千葉県成田市	37,290	-	-	37,290
千葉県柏市	1,495	-	-	1,495
千葉県原市	23	-	-	23
千葉県鴨川市	8	-	-	8
千葉県南房総市	3,291	-	-	3,291
千葉県長生郡白子町	3	3	-	6
千葉県南房総市	0	-	-	0
東京都千代田区	5,016	-	-	5,016
東京都中央区	6,841	-	-	6,841
東京都港区	6,720	-	-	6,720
東京都新宿区	4,972	78	-	5,050
東京都文京区	1,343	-	-	1,343

施設所在地 (主な市区町村)	従業者数(3区分)			外国人延べ 宿泊者数
	0~4人(1)	5~9人(1)	10人以上	
東京都台東区	9,327	31	152	9,144
東京都墨田区	2,180	-	-	2,180
東京都江東区	7,481	-	-	7,481
東京都品川区	1,275	-	-	1,275
東京都大田区	3,197	-	-	3,197
東京都渋谷区	1,721	-	-	1,721
東京都豊島区	541	-	-	541
東京都北区	176	-	-	176
東京都八王子市	49	-	-	49
神奈川県横浜市中区	5,308	-	-	5,308
神奈川県川崎市	823	-	-	823
神奈川県相模原市	109	-	-	109
神奈川県横浜市中区	3,981	-	-	3,981
神奈川県鎌倉市	39	-	-	39
神奈川県藤沢市	141	-	-	141
神奈川県足柄下郡箱根町	43	0	7	50
神奈川県足柄下郡湯河原町	0	-	-	0
新潟県新潟市	157	-	-	157
新潟県長岡市	149	-	-	149
新潟県妙高市	78	-	-	78
新潟県上越市	63	-	-	63
新潟県佐渡市	0	0	-	0
新潟県南魚沼市	11	0	-	11
新潟県魚沼市	113	0	-	113
新潟県南魚沼郡湯沢町	325	-	-	325
富山県富山市	156	-	-	156
富山県高岡市	0	-	-	0
富山県砺波市	788	0	-	788
石川県金沢市	22	-	-	22
石川県七尾市	99	-	-	99
石川県小松市	117	-	-	117
石川県加賀市	168	-	-	168
福井県福井市	39	-	-	39
福井県あわわ市	0	-	-	0
山梨県甲府市	39	-	-	39
山梨県富士吉田市	2	0	-	2
山梨県北杜市	2	0	-	2
山梨県笛吹市	0	-	-	0
山梨県南都留郡山中湖村	5	0	-	5
山梨県南都留郡富士河口湖町	71	0	0	71
長野県長野市	123	0	-	123
長野県松本市	425	22	-	447
長野県長野市	45	-	-	45
長野県上田市	0	-	-	0
長野県諏訪市	0	-	-	0
長野県伊那市	40	-	-	40
長野県大町市	8	-	-	8
長野県茅野市	192	-	-	192
長野県佐久市	3	-	-	3
長野県千曲市	0	-	-	0
長野県安曇野市	103	2	-	105
長野県北佐久郡軽井沢町	288	55	-	343
長野県下伊那郡阿智村	107	0	-	107
長野県北安曇郡白馬村	19	19	-	38
長野県下高井郡野沢温泉村	147	-	-	147
岐阜県岐阜市	464	15	-	479
岐阜県高山市	1	0	-	1
岐阜県郡上市	11	-	-	11
岐阜県下呂市	409	-	-	409
静岡県静岡市	1,123	-	-	1,123

参考第8表 施設所在地(主な市区町村)、従業者数(3区分) 別外国人延べ宿泊者数 (人泊)

施設所在地 (主な市区町村)	従業者数(3区分)			外国人延べ 宿泊者数
	0~4人(1)	5~9人(1)	10人以上	
静岡県沼津市	6	-	-	6
静岡県熱海市	63	-	-	63
静岡県富士宮市	31	31	-	31
静岡県伊東市	33	5	-	28
静岡県富士市	429	-	-	429
静岡県焼津市	119	-	-	119
静岡県焼津市	45	-	-	45
静岡県御殿場市	137	-	-	137
静岡県伊豆市	10	-	-	10
静岡県伊豆の国市	0	-	-	0
静岡県賀茂郡東伊豆町	9	-	-	9
愛知県名古屋市中区	4,024	-	-	4,024
愛知県豊橋市	796	-	-	796
愛知県豊田市	2,591	-	-	2,591
愛知県蒲郡市	0	-	-	0
愛知県知多郡南知多町	0	-	-	0
三重県津市	1,061	-	-	1,061
三重県伊勢市	0	-	-	0
三重県鳥羽市	20	-	-	20
三重県志摩市	2	0	-	2
三重県大津市	227	-	-	227
滋賀県大津市	0	-	-	0
滋賀県彦根市	5	-	-	5
滋賀県長浜市	73	-	-	73
滋賀県草津市	69	-	-	69
滋賀県高島市	1	-	-	1
京都府京都市	3,968	85	31	3,852
京都府宮津市	0	-	-	0
京都府京丹後市	122	-	-	122
大阪府大阪市	24,286	1,062	1,038	22,186
大阪府堺市	4,723	-	-	4,723
大阪府泉佐野市	5,456	-	-	5,456
兵庫県神戸市	2,097	-	-	2,097
兵庫県姫路市	385	-	-	385
兵庫県洲本市	0	-	-	0
兵庫県豊岡市	7	0	0	7
兵庫県美方郡香美町	0	0	0	0
奈良県奈良市	285	-	-	285
和歌山県和歌山市	136	-	-	136
和歌山県田辺市	0	0	-	0
和歌山県西牟婁郡白浜町	2	-	-	2
鳥取県鳥取市	262	-	-	262
鳥取県米子市	240	-	-	240
鳥取県東伯郡三朝町	0	-	-	0
鳥根県松江市	46	-	-	46
鳥根県出雲市	247	-	-	247
岡山県倉敷市	107	-	-	107
岡山県備前市	2,725	-	-	2,725
岡山県美作市	453	-	-	453
岡山県広島市	0	-	-	0
広島県広島市	1,095	-	-	1,095
広島県呉市	6	-	-	6
広島県尾道市	90	-	-	90
広島県福山市	523	-	-	523
広島県東広島市	153	-	-	153
広島県廿日市市	88	-	-	88
山口県下関市	210	-	-	210
山口県山口市	114	-	-	114
山口県萩市	0	-	-	0
山口県長門市	2	-	-	2

施設所在地 (主な市区町村)	従業者数(3区分)			外国人延べ 宿泊者数
	0~4人(1)	5~9人(1)	10人以上	
徳島県徳島市	51	-	-	51
香川県高松市	72	-	-	72
愛媛県松山市	298	-	-	298
愛媛県今治市	1,303	-	-	1,303
高知県高知市	88	-	-	88
福岡県北九州市	373	-	-	373
福岡県福岡市	5,516	27	646	4,843
佐賀県佐賀市	2	-	-	2
佐賀県唐津市	20	-	-	20
佐賀県嬉野市	4	-	-	4
長崎県長崎市	1,084	-	-	1,084
長崎県佐世保市	1,970	-	-	1,970
長崎県諫早市	104	-	-	104
長崎県平戸市	0	0	-	0
長崎県松浦市	0	0	-	0
長崎県対馬市	0	0	-	0
長崎県五島市	0	0	-	0
長崎県雲仙市	4	-	-	4
長崎県南島原市	0	-	-	0
熊本県熊本市	239	-	-	239
熊本県八代市	515	-	-	515
熊本県山鹿市	1	-	-	1
熊本県上天草市	0	-	-	0
熊本県阿蘇市	18	-	-	18
熊本県天草市	1	0	-	1
熊本県阿蘇郡南小国町	0	-	-	0
大分県大分市	744	-	-	744
大分県別府市	124	28	-	96
大分県日田市	17	-	-	17
大分県由布市	11	4	-	7
宮崎県宮崎市	196	-	-	196
宮崎県都城市	10	-	-	10
鹿児島県鹿児島市	329	-	-	329
鹿児島県指宿市	1	-	-	1
鹿児島県薩摩川内市	2	0	-	2
鹿児島県霧島市	148	-	-	148
鹿児島県奄美市	12	0	-	12
沖縄県那覇市	1,250	0	-	1,250
沖縄県石垣市	112	45	-	67
沖縄県名護市	4	-	-	4
沖縄県うるま市	6	6	-	-
沖縄県古高市	2	0	-	2
沖縄県国頭郡今帰仁村	0	0	-	-
沖縄県国頭郡本部町	5	5	-	-
沖縄県国頭郡恩納村	186	-	-	186
沖縄県国頭郡伊江村	0	0	-	-
沖縄県八重山郡竹富町	0	0	-	-

1) 従業者数10人未満の施設については、標本調査を実施している。
 ※本表は市区町村別、従業者区分別において10施設以上の回収があったものについて表章している。
 ※本表は、実数を表章しており、未回収分を推定した数値ではない。

参考第9表 施設所在地(主な市区町村)、従業者数(3区分) 別外国人実宿泊者数 (人)

施設所在地 (主な市区町村)	従業者数(3区分)				外国人 実宿泊者数
	0~4人(1)	5~9人(1)	10人以上	(人)	
北海道札幌市	468	-	-	468	
北海道函館市	5	-	-	5	
北海道小樽市	19	-	-	19	
北海道旭川市	19	-	-	19	
北海道釧路市	4	-	-	4	
北海道帯広市	20	-	-	20	
北海道北見市	1	-	-	1	
北海道千歳市	43	-	-	43	
北海道後志総合振興局厚真町	10	0	-	10	
青森県青森市	87	-	-	87	
青森県弘前市	57	-	-	57	
青森県八戸市	15	-	-	15	
岩手県盛岡市	126	-	-	126	
岩手県花巻市	1	-	-	1	
岩手県釜石市	8	-	-	8	
宮城県仙台市	944	-	-	944	
宮城県大崎市	30	30	-	30	
宮城県宮城郡松島町	2	2	-	2	
秋田県秋田市	68	-	-	68	
秋田県横手市	3	-	-	3	
秋田県大仙市	1	-	-	1	
秋田県仙北市	7	-	-	7	
山形県山形市	215	-	-	215	
山形県米沢市	14	-	-	14	
山形県鶴岡市	21	-	-	21	
山形県天童市	5	-	-	5	
山形県福島市	188	-	-	188	
福島県会津若松市	82	-	-	82	
福島県郡山市	147	-	-	147	
福島県いわき市	24	0	-	24	
福島県耶麻郡猪苗代町	2	-	-	2	
茨城県水戸市	164	-	-	164	
茨城県つくば市	259	-	-	259	
茨城県神栖市	61	-	-	61	
栃木県宇都宮市	196	-	-	196	
栃木県日光市	15	11	-	15	
栃木県那須郡那須町	5	-	-	5	
栃木県那須郡那須町	0	0	-	0	
群馬県高崎市	249	-	-	249	
群馬県前橋市	64	-	-	64	
群馬県高崎市	80	-	-	80	
群馬県吾妻郡草津町	0	-	-	0	
群馬県利根郡片品村	18	18	-	18	
群馬県利根郡みなかみ町	34	-	-	34	
埼玉県さいたま市	128	-	-	128	
千葉県千葉市	646	-	-	646	
千葉県館山市	5	0	-	5	
千葉県更田市	306	-	-	306	
千葉県成田市	25,282	-	-	25,282	
千葉県柏市	840	-	-	840	
千葉県市原市	17	-	-	17	
千葉県鴨川市	5	-	-	5	
千葉県南房総市	2,124	-	-	2,124	
千葉県長生郡白子町	1	1	-	1	
千葉県南房総市	0	-	-	0	
東京都千代田区	3,225	-	-	3,225	
東京都中央区	4,126	-	-	4,126	
東京都港区	3,425	-	-	3,425	
東京都新宿区	2,226	8	-	2,218	
東京都文京区	214	-	-	214	

施設所在地 (主な市区町村)	従業者数(3区分)				外国人 実宿泊者数
	0~4人(1)	5~9人(1)	10人以上	(人)	
東京都台東区	1,685	1	34	1,650	
東京都墨田区	440	-	-	440	
東京都江東区	5,811	-	-	5,811	
東京都品川区	845	-	-	845	
東京都大田区	2,252	-	-	2,252	
東京都渋谷区	717	-	-	717	
東京都豊島区	263	-	-	263	
東京都北区	49	-	-	49	
東京都八王子市	48	-	-	48	
神奈川県横浜市の	2,014	-	-	2,014	
神奈川県川崎市	454	-	-	454	
神奈川県相模原市の	18	-	-	18	
神奈川県横浜市の	2,220	-	-	2,220	
神奈川県鎌倉市の	29	-	-	29	
神奈川県藤沢市の	98	-	-	98	
神奈川県足柄下郡箱根町の	33	0	7	26	
神奈川県足柄下郡湯河原町の	0	0	-	0	
新潟県新潟市の	72	-	-	72	
新潟県新潟市の	27	-	-	27	
新潟県長岡市の	26	-	-	26	
新潟県妙高市の	57	-	-	57	
新潟県上越市の	0	0	-	0	
新潟県佐渡市の	10	0	-	10	
新潟県南魚沼市の	91	0	-	91	
新潟県南魚沼郡湯沢町の	131	-	-	131	
富山県富山市の	44	-	-	44	
富山県高岡市の	0	0	-	0	
富山県新津市の	470	0	-	470	
石川県金沢市の	22	-	-	22	
石川県七尾市の	32	-	-	32	
石川県小松市の	117	-	-	117	
石川県加賀市の	103	-	-	103	
福井県福井市の	0	-	-	0	
福井県あわじ市の	39	-	-	39	
山梨県甲府市の	0	-	-	0	
山梨県富士吉田市の	2	0	-	2	
山梨県北杜市の	0	0	-	0	
山梨県南都留郡山中湖町の	5	0	-	5	
山梨県南都留郡富士河口湖町の	57	0	0	57	
長野県長野市の	94	0	0	94	
長野県長野市の	155	6	-	149	
長野県松本市の	9	-	-	9	
長野県上田市の	0	-	-	0	
長野県諏訪市の	0	-	-	0	
長野県伊那市の	15	-	-	15	
長野県大町市の	4	-	-	4	
長野県茅野市の	33	-	-	33	
長野県佐久市の	2	-	-	2	
長野県千曲市の	0	0	-	0	
長野県安曇野市の	68	2	-	66	
長野県北佐久郡軽井沢町の	3	-	-	3	
長野県北佐久郡阿智町の	201	23	6	172	
長野県北安曇郡白馬町の	59	0	-	59	
長野県下高井郡山ノ内町の	7	7	-	7	
長野県下高井郡野沢温泉村の	122	11	-	122	
岐阜県岐阜市の	379	-	-	368	
岐阜県高山市の	1	0	-	1	
岐阜県郡上町の	11	-	-	11	
岐阜県下呂市の	144	-	-	144	
岐阜県静岡市の	406	-	-	406	
静岡県浜松市の	-	-	-	-	

参考第9表 施設所在地(主な市区町村)、従業者数(3区分) 別外国人実宿泊者数

(人)

施設所在地 (主な市区町村)	従業者数(3区分)			外国人 実宿泊者数	10人以上
	0~4人(1)	5~9人(1)	10人以上		
静岡県沼津市	6	-	-	42	42
静岡県熱海市	49	-	-	58	58
静岡県富士宮市	1	-	-	239	239
静岡県伊東市	1	-	-	1,245	1,245
静岡県富士市	25	4	-	48	48
静岡県焼津市	304	-	-	253	253
静岡県焼津市	64	-	-	1,379	1,379
静岡県掛川市	40	-	-	2	2
静岡県御殿場市	112	-	-	15	15
静岡県伊豆市	10	-	-	4	4
静岡県伊豆の国市	0	-	-	815	815
静岡県賀茂郡東伊豆町	9	-	-	750	750
愛知県名古屋市中区	1,429	-	-	23	23
愛知県豊橋市	239	-	-	0	0
愛知県豊田市中区	140	-	-	0	0
愛知県蒲郡市	0	-	-	0	0
愛知県知多郡南知多町	0	-	-	0	0
三重県津市	134	-	-	0	0
三重県伊勢市	0	-	-	4	4
三重県鳥羽市	19	-	-	180	180
三重県志摩市	2	-	-	380	380
三重県志摩市	0	-	-	1	1
滋賀県大津市	165	-	-	0	0
滋賀県彦根市	4	-	-	0	0
滋賀県彦根市	7	-	-	0	0
滋賀県長浜市	34	-	-	18	18
滋賀県栗原市	34	-	-	1	1
滋賀県高島市	1	-	-	0	0
京都府京都市中京区	1,415	12	16	660	660
京都府京都市中京区	0	-	-	85	85
京都府京都市中京区	24	-	-	11	11
大阪府大阪市東淀川区	6,047	531	170	158	158
大阪府堺市東区	1,007	-	-	6	6
大阪府泉佐野市	2,697	-	-	220	220
兵庫県神戸市東灘区	1,140	-	-	1	1
兵庫県姫路市	325	-	-	2	2
兵庫県洲本市	0	-	-	119	119
兵庫県豊岡市	4	0	0	5	5
兵庫県美方郡香美町	4	0	0	329	329
兵庫県三木市	0	-	-	89	89
兵庫県三木市	190	-	-	4	4
和歌山県和歌山市	102	-	-	6	6
和歌山県田辺市	0	-	-	0	0
和歌山県西牟婁郡白浜町	1	-	-	0	0
鳥取県鳥取市	122	-	-	0	0
鳥取県米子市	70	-	-	0	0
鳥取県東伯郡三朝町	0	-	-	0	0
鳥取県倉吉市	9	-	-	0	0
鳥取県浜田市	62	-	-	0	0
鳥取県出雲市	32	-	-	0	0
岡山県岡山市東区	627	-	-	0	0
岡山県倉敷市	129	-	-	1	1
岡山県美作市	0	-	-	47	47
岡山県広島市東区	398	-	-	0	0
広島県呉市	5	-	-	0	0
広島県尾道市	53	-	-	0	0
広島県福山市	169	-	-	0	0
広島県東広島市	69	-	-	0	0
山口県下関市	14	-	-	0	0
山口県宇布岐町	37	-	-	0	0
山口県山口市	48	-	-	0	0
山口県萩市	0	-	-	0	0
山口県長門市	2	-	-	0	0

1) 従業者数10人未満の施設については、標本調査を実施している。
 ※ 本表は市区町村別、従業者区分別において10施設以上の回収があったものについて表章している。
 ※ 本表は、実数を表章しており、未回収分を推定した数値ではない。

参考第10表 施設所在地(主な市区町村)、従業員数(3区分)別定員稼働率

(%)

施設所在地 (主な市区町村)	従業員数(3区分)			定員稼働率
	0~4人	5~9人	10人以上	
北海道札幌市	11.3	-	11.3	11.3
北海道函館市	10.8	-	10.8	10.8
北海道小樽市	17.0	-	17.0	17.0
北海道旭川市	24.1	-	24.1	24.1
北海道釧路市	16.7	-	16.7	16.7
北海道帯広市	35.8	-	35.8	35.8
北海道北見市	23.9	-	23.9	23.9
北海道千歳市	19.8	-	19.8	19.8
北海道後志総合振興局厚知安町	5.7	3.5	5.8	5.7
青森県青森市	21.9	-	21.9	21.9
青森県弘前市	21.3	-	21.3	21.3
青森県八戸市	35.1	-	35.1	35.1
岩手県盛岡市	25.5	-	25.5	25.5
岩手県花巻市	13.6	-	13.6	13.6
岩手県釜石市	19.4	-	19.4	19.4
宮城県仙台市	20.1	-	20.1	20.1
宮城県大崎市	11.2	-	11.2	11.2
宮城県宮城郡松島町	7.0	-	7.0	7.0
秋田県秋田市	24.6	-	24.6	24.6
秋田県横手市	20.0	-	20.0	20.0
秋田県大仙市	19.4	-	19.4	19.4
秋田県仙北市	11.3	4.6	11.5	11.3
山形県山形市	21.1	-	21.1	21.1
山形県米沢市	27.3	-	27.3	27.3
山形県鶴岡市	10.9	-	10.9	10.9
山形県天童市	8.9	-	8.9	8.9
福島県福島市	20.0	-	20.0	20.0
福島県会津若松市	11.8	-	11.8	11.8
福島県郡山市	20.2	-	20.2	20.2
福島県いわき市	20.1	8.9	20.6	20.1
福島県那須郡猪苗代町	7.5	-	7.5	7.5
茨城県水戸市	29.4	-	29.4	29.4
茨城県つくば市	19.4	-	19.4	19.4
茨城県神栖市	11.3	-	11.3	11.3
栃木県宇都宮市	23.6	-	23.6	23.6
栃木県日光市	8.0	1.2	8.2	8.0
栃木県那須郡塩原市	11.7	-	11.7	11.7
栃木県那須郡那須町	6.9	3.5	7.2	6.9
群馬県前橋市	37.5	-	37.5	37.5
群馬県高崎市	33.5	-	33.5	33.5
群馬県渋川市	8.9	-	8.9	8.9
群馬県吾妻郡草津町	12.2	-	12.2	12.2
群馬県利根郡片品村	6.0	6.0	-	6.0
群馬県利根郡みなかみ町	9.7	-	9.7	9.7
埼玉県さいたま市	28.7	-	28.7	28.7
千葉県千葉市	22.5	-	22.5	22.5
千葉県館山市	14.2	3.0	15.5	14.2
千葉県木更津市	15.3	-	15.3	15.3
千葉県成田市	21.4	-	21.4	21.4
千葉県柏市	39.9	-	39.9	39.9
千葉県市原市	28.4	-	28.4	28.4
千葉県鴨川市	7.3	-	7.3	7.3
千葉県浦安市	12.1	-	12.1	12.1
千葉県南房総市	2.3	2.3	-	2.3
千葉県長生郡白子町	3.8	-	3.8	3.8
東京都千代田区	12.9	-	12.9	12.9
東京都中央区	14.6	-	14.6	14.6
東京都港区	13.4	-	13.4	13.4
東京都新宿区	12.1	1.6	12.5	12.1
東京都文京区	15.2	-	15.2	15.2
東京都台東区	15.2	-	15.2	15.2
東京都目黒区	15.2	-	15.2	15.2
東京都豊島区	15.2	-	15.2	15.2
東京都世田谷区	15.2	-	15.2	15.2
東京都杉並区	15.2	-	15.2	15.2
東京都中央区	15.2	-	15.2	15.2
東京都港区	15.2	-	15.2	15.2
東京都新宿区	15.2	-	15.2	15.2
東京都文京区	15.2	-	15.2	15.2
東京都台東区	15.2	-	15.2	15.2
東京都目黒区	15.2	-	15.2	15.2
東京都豊島区	15.2	-	15.2	15.2
東京都世田谷区	15.2	-	15.2	15.2
東京都杉並区	15.2	-	15.2	15.2
東京都中央区	15.2	-	15.2	15.2
東京都港区	15.2	-	15.2	15.2
東京都新宿区	15.2	-	15.2	15.2
東京都文京区	15.2	-	15.2	15.2
東京都台東区	15.2	-	15.2	15.2
東京都目黒区	15.2	-	15.2	15.2
東京都豊島区	15.2	-	15.2	15.2
東京都世田谷区	15.2	-	15.2	15.2
東京都杉並区	15.2	-	15.2	15.2
東京都中央区	15.2	-	15.2	15.2
東京都港区	15.2	-	15.2	15.2
東京都新宿区	15.2	-	15.2	15.2
東京都文京区	15.2	-	15.2	15.2
東京都台東区	15.2	-	15.2	15.2
東京都目黒区	15.2	-	15.2	15.2
東京都豊島区	15.2	-	15.2	15.2
東京都世田谷区	15.2	-	15.2	15.2
東京都杉並区	15.2	-	15.2	15.2
東京都中央区	15.2	-	15.2	15.2
東京都港区	15.2	-	15.2	15.2
東京都新宿区	15.2	-	15.2	15.2
東京都文京区	15.2	-	15.2	15.2
東京都台東区	15.2	-	15.2	15.2
東京都目黒区	15.2	-	15.2	15.2
東京都豊島区	15.2	-	15.2	15.2
東京都世田谷区	15.2	-	15.2	15.2
東京都杉並区	15.2	-	15.2	15.2
東京都中央区	15.2	-	15.2	15.2
東京都港区	15.2	-	15.2	15.2
東京都新宿区	15.2	-	15.2	15.2
東京都文京区	15.2	-	15.2	15.2
東京都台東区	15.2	-	15.2	15.2
東京都目黒区	15.2	-	15.2	15.2
東京都豊島区	15.2	-	15.2	15.2
東京都世田谷区	15.2	-	15.2	15.2
東京都杉並区	15.2	-	15.2	15.2
東京都中央区	15.2	-	15.2	15.2
東京都港区	15.2	-	15.2	15.2
東京都新宿区	15.2	-	15.2	15.2
東京都文京区	15.2	-	15.2	15.2
東京都台東区	15.2	-	15.2	15.2
東京都目黒区	15.2	-	15.2	15.2
東京都豊島区	15.2	-	15.2	15.2
東京都世田谷区	15.2	-	15.2	15.2
東京都杉並区	15.2	-	15.2	15.2
東京都中央区	15.2	-	15.2	15.2
東京都港区	15.2	-	15.2	15.2
東京都新宿区	15.2	-	15.2	15.2
東京都文京区	15.2	-	15.2	15.2
東京都台東区	15.2	-	15.2	15.2
東京都目黒区	15.2	-	15.2	15.2
東京都豊島区	15.2	-	15.2	15.2
東京都世田谷区	15.2	-	15.2	15.2
東京都杉並区	15.2	-	15.2	15.2
東京都中央区	15.2	-	15.2	15.2
東京都港区	15.2	-	15.2	15.2
東京都新宿区	15.2	-	15.2	15.2
東京都文京区	15.2	-	15.2	15.2
東京都台東区	15.2	-	15.2	15.2
東京都目黒区	15.2	-	15.2	15.2
東京都豊島区	15.2	-	15.2	15.2
東京都世田谷区	15.2	-	15.2	15.2
東京都杉並区	15.2	-	15.2	15.2
東京都中央区	15.2	-	15.2	15.2
東京都港区	15.2	-	15.2	15.2
東京都新宿区	15.2	-	15.2	15.2
東京都文京区	15.2	-	15.2	15.2
東京都台東区	15.2	-	15.2	15.2
東京都目黒区	15.2	-	15.2	15.2
東京都豊島区	15.2	-	15.2	15.2
東京都世田谷区	15.2	-	15.2	15.2
東京都杉並区	15.2	-	15.2	15.2
東京都中央区	15.2	-	15.2	15.2
東京都港区	15.2	-	15.2	15.2
東京都新宿区	15.2	-	15.2	15.2
東京都文京区	15.2	-	15.2	15.2
東京都台東区	15.2	-	15.2	15.2
東京都目黒区	15.2	-	15.2	15.2
東京都豊島区	15.2	-	15.2	15.2
東京都世田谷区	15.2	-	15.2	15.2
東京都杉並区	15.2	-	15.2	15.2
東京都中央区	15.2	-	15.2	15.2
東京都港区	15.2	-	15.2	15.2
東京都新宿区	15.2	-	15.2	15.2
東京都文京区	15.2	-	15.2	15.2
東京都台東区	15.2	-	15.2	15.2
東京都目黒区	15.2	-	15.2	15.2
東京都豊島区	15.2	-	15.2	15.2
東京都世田谷区	15.2	-	15.2	15.2
東京都杉並区	15.2	-	15.2	15.2
東京都中央区	15.2	-	15.2	15.2
東京都港区	15.2	-	15.2	15.2
東京都新宿区	15.2	-	15.2	15.2
東京都文京区	15.2	-	15.2	15.2
東京都台東区	15.2	-	15.2	15.2
東京都目黒区	15.2	-	15.2	15.2
東京都豊島区	15.2	-	15.2	15.2
東京都世田谷区	15.2	-	15.2	15.2
東京都杉並区	15.2	-	15.2	15.2
東京都中央区	15.2	-	15.2	15.2
東京都港区	15.2	-	15.2	15.2
東京都新宿区	15.2	-	15.2	15.2
東京都文京区	15.2	-	15.2	15.2
東京都台東区	15.2	-	15.2	15.2
東京都目黒区	15.2	-	15.2	15.2
東京都豊島区	15.2	-	15.2	15.2
東京都世田谷区	15.2	-	15.2	15.2
東京都杉並区	15.2	-	15.2	15.2
東京都中央区	15.2	-	15.2	15.2
東京都港区	15.2	-	15.2	15.2
東京都新宿区	15.2	-	15.2	15.2
東京都文京区	15.2	-	15.2	15.2
東京都台東区	15.2	-	15.2	15.2
東京都目黒区	15.2	-	15.2	15.2
東京都豊島区	15.2	-	15.2	15.2
東京都世田谷区	15.2	-	15.2	15.2
東京都杉並区	15.2	-	15.2	15.2
東京都中央区	15.2	-	15.2	15.2
東京都港区	15.2	-	15.2	15.2
東京都新宿区	15.2	-	15.2	15.2
東京都文京区	15.2	-	15.2	15.2
東京都台東区	15.2	-	15.2	15.2
東京都目黒区	15.2	-	15.2	15.2
東京都豊島区	15.2	-	15.2	15.2
東京都世田谷区	15.2	-	15.2	15.2
東京都杉並区	15.2	-	15.2	15.2
東京都中央区	15.2	-	15.2	15.2
東京都港区	15.2	-	15.2	15.2
東京都新宿区	15.2	-	15.2	15.2
東京都文京区	15.2	-	15.2	15.2
東京都台東区	15.2	-	15.2	15.2
東京都目黒区	15.2	-	15.2	15.2
東京都豊島区	15.2	-	15.2	15.2
東京都世田谷区	15.2	-	15.2	15.2
東京都杉並区	15.2	-	15.2	15.2
東京都中央区	15.2	-	15.2	15.2
東京都港区	15.2	-	15.2	15.2
東京都新宿区	15.2	-	15.2	15.2
東京都文京区	15.2	-	15.2	15.2
東京都台東区	15.2	-	15.2	15.2
東京都目黒区	15.2	-	15.2	15.2
東京都豊島区	15.2	-	15.2	15.2
東京都世田谷区	15.2	-	15.2	15.2
東京都杉並区	15.2	-	15.2	15.2
東京都中央区	15.2	-	15.2	15.2
東京都港区	15.2	-	15.2	15.2
東京都新宿区	15.2	-	15.2	15.2
東京都文京区	15.2	-	15.2	15.2
東京都台東区	15.2	-	15.2	15.2
東京都目黒区	15.2	-	15.2	15.2
東京都豊島区	15.2	-	15.2	15.2
東京都世田谷区	15.2	-	15.2	15.2
東京都杉並区	15.2	-	15.2	15.2
東京都中央区	15.2	-	15.2	15.2
東京都港区	15.2	-	15.2	15.2
東京都新宿区	15.2	-	15.2	15.2

参考第10表 施設所在地(主な市区町村)、従業員数(3区分)別定員稼働率

(%)

施設所在地 (主な市区町村)	従業員数(3区分)			定員稼働率	10人以上
	0~4人	5~9人	10人以上		
静岡県沼津市	16.8	-	-	16.8	19.3
静岡県熱海市	12.4	-	-	12.4	18.0
静岡県富士宮市	0.4	-	-	0.4	18.1
静岡県伊東市	9.8	0.4	-	10.1	18.1
静岡県富士市	25.3	3.4	-	25.3	17.7
静岡県焼津市	19.9	-	-	19.9	21.1
静岡県掛川市	15.4	-	-	15.4	14.0
静岡県御殿場市	26.3	-	-	26.3	15.5
静岡県伊豆市	13.0	-	-	13.0	14.0
静岡県伊豆の国市	11.0	-	-	11.0	8.8
静岡県賀茂郡東伊豆町	9.9	-	-	9.9	17.8
愛知県名古屋市中区	19.8	-	-	19.8	18.0
愛知県豊橋市	27.1	-	-	27.1	42.1
愛知県豊田市	15.1	-	-	15.1	-
愛知県蒲郡市	9.0	-	-	9.0	-
愛知県知多郡南知多町	6.3	-	-	6.3	-
三重県津市	33.7	-	-	33.7	-
三重県伊勢市	24.7	-	-	24.7	-
三重県鳥羽市	9.1	-	-	9.1	5.8
三重県志摩市	5.5	-	-	5.5	-
三重県三重郡菰野町	10.6	-	-	10.6	22.3
滋賀県大津市	11.6	-	-	11.6	38.2
滋賀県彦根市	13.1	-	-	13.1	12.4
滋賀県彦根市	19.8	-	-	19.8	9.5
滋賀県長浜市	15.3	-	-	15.3	4.4
滋賀県草津市	27.8	-	-	27.8	14.4
滋賀県高島市	4.4	-	-	4.4	15.9
京都府京都市	8.6	2.5	11.9	8.6	14.3
京都府京都市	10.7	-	-	10.7	26.6
京都府宮津市	12.3	-	-	12.3	9.3
京都府京丹後市	12.9	6.1	15.8	13.0	9.7
大阪府大阪市	30.1	-	-	30.1	3.5
大阪府堺市	14.2	-	-	14.2	14.8
大阪府泉佐野市	18.0	-	-	18.0	17.8
兵庫県神戸市	29.5	-	-	29.5	24.2
兵庫県姫路市	15.0	-	-	15.0	7.2
兵庫県洲本市	10.7	-	-	10.7	7.2
兵庫県豊岡市	5.3	4.4	6.0	5.3	1.5
兵庫県美方郡香美町	15.5	-	-	15.5	17.2
和歌山県和歌山市	28.0	-	-	28.0	28.4
和歌山県田辺市	9.3	3.3	-	9.3	3.1
和歌山県西牟婁郡白浜町	11.4	-	-	11.4	11.5
鳥取県鳥取市	25.5	-	-	25.5	2.9
鳥取県米子市	18.5	-	-	18.5	8.3
鳥取県東伯郡三朝町	6.3	-	-	6.3	11.4
鳥取県松江市	15.1	-	-	15.1	9.0
鳥取県浜田市	18.1	-	-	18.1	9.8
鳥取県出雲市	24.9	-	-	24.9	2.6
岡山県岡山市	26.9	-	-	26.9	7.6
岡山県倉敷市	29.1	-	-	29.1	7.6
岡山県美作市	6.4	-	-	6.4	-
広島県広島市	14.6	-	-	14.6	-
広島県呉市	17.5	-	-	17.5	-
広島県尾道市	28.5	-	-	28.5	-
広島県福山市	27.9	-	-	27.9	-
広島県東広島市	50.8	-	-	50.8	-
山口県下関市	6.4	-	-	6.4	-
山口県山口市	28.5	-	-	28.5	-
山口県萩市	22.0	-	-	22.0	-
山口県長門市	14.8	-	-	14.8	-
山口県長門市	11.8	-	-	11.8	-

施設所在地 (主な市区町村)	従業員数(3区分)			定員稼働率	10人以上
	0~4人	5~9人	10人以上		
徳島県徳島市	19.3	-	-	19.3	19.3
香川県高松市	18.0	-	-	18.0	18.0
愛媛県松山市	18.1	-	-	18.1	18.1
愛媛県今治市	18.1	-	-	18.1	18.1
高知県高知市	17.7	-	-	17.7	17.7
福岡県北九州市	21.1	-	-	21.1	21.1
福岡県福岡市	14.3	13.3	21.7	14.3	14.0
佐賀県佐賀市	15.5	-	-	15.5	15.5
佐賀県唐津市	14.0	-	-	14.0	14.0
佐賀県嬉野市	8.8	-	-	8.8	8.8
長崎県長崎市	17.8	-	-	17.8	17.8
長崎県佐世保市	17.8	0.0	-	17.8	18.0
長崎県諫早市	42.1	-	-	42.1	42.1
長崎県平戸市	0.9	-	-	0.9	-
長崎県対馬市	1.7	-	-	1.7	-
長崎県松浦市	5.5	-	-	5.5	-
長崎県五島市	5.0	-	-	5.0	-
長崎県雲仙市	5.8	-	-	5.8	-
長崎県南島原市	0.0	-	-	0.0	-
熊本県熊本市	22.3	-	-	22.3	22.3
熊本県八代市	38.2	-	-	38.2	38.2
熊本県山鹿市	12.4	-	-	12.4	12.4
熊本県上天草市	9.5	-	-	9.5	9.5
熊本県阿蘇市	4.4	-	-	4.4	4.4
熊本県天草市	14.4	4.0	-	14.4	15.9
熊本県阿蘇郡南小国町	14.3	-	-	14.3	14.3
大分県大分市	26.6	-	-	26.6	26.6
大分県別府市	9.3	8.1	-	9.3	9.3
大分県日田市	9.7	-	-	9.7	9.7
大分県由布市	10.1	3.5	-	10.1	11.2
宮崎県宮崎市	14.8	-	-	14.8	14.8
宮崎県都城市	17.8	-	-	17.8	17.8
鹿児島県鹿児島市	24.2	-	-	24.2	24.2
鹿児島県指宿市	7.2	-	-	7.2	7.2
鹿児島県薩摩川内市	19.7	1.5	-	19.7	21.9
鹿児島県霧島市	17.2	-	-	17.2	17.2
鹿児島県奄美市	28.4	3.1	-	28.4	30.6
沖縄県那覇市	11.5	8.2	-	11.5	15.4
沖縄県石垣市	2.9	-	-	2.9	11.7
沖縄県名護市	2.9	-	-	2.9	-
沖縄県うるま市	8.3	-	-	8.3	-
沖縄県宮古島市	11.4	14.4	-	11.4	11.4
沖縄県国頭郡今帰仁村	1.0	-	-	1.0	-
沖縄県国頭郡本部町	9.0	9.0	-	9.0	-
沖縄県国頭郡恩納村	9.8	-	-	9.8	-
沖縄県国頭郡伊江村	2.6	2.6	-	2.6	9.8
沖縄県八重山郡竹富町	7.6	7.6	-	7.6	-

1) 従業員数10人未満の施設については、標本調査を実施している。
 ※ 本表は市区町村別、従業員数区分別において10施設以上の回収があったものについて表章している。
 ※ 本表は、実数から計算した稼働率を表章しており、未回収分を推定した数値ではない。

参考第 1 1 表 施設所在地(主な市区町村)、従業員数(3区分) 別利用客室数(室)

施設所在地 (主な市区町村)	従業員数(3区分)			利用客室数	10人以上
	0~4人(1)	5~9人(1)	10人以上		
北海道札幌市	122,052	-	-	122,052	-
北海道函館市	17,293	-	-	17,293	-
北海道小樽市	8,349	-	-	8,349	-
北海道旭川市	28,905	-	-	28,905	-
北海道釧路市	24,481	-	-	24,481	-
北海道帯広市	29,097	-	-	29,097	-
北海道北見市	19,541	-	-	19,541	-
北海道千歳市	14,279	-	-	14,279	-
北海道後志総合振興局厚知安町	4,904	235	-	4,669	-
青森県青森市	28,397	-	-	28,397	-
青森県弘前市	15,179	-	-	15,179	-
青森県八戸市	18,092	-	-	18,092	-
岩手県盛岡市	45,313	-	-	45,313	-
岩手県盛岡市	10,710	-	-	10,710	-
岩手県釜石市	5,257	-	-	5,257	-
宮城県仙台市	106,077	-	-	106,077	-
宮城県大崎市	9,953	-	-	9,953	-
宮城県宮城郡松島町	2,640	-	-	2,640	-
秋田県秋田市	26,966	-	-	26,966	-
秋田県横手市	6,039	-	-	6,039	-
秋田県大仙市	4,289	-	-	4,289	-
秋田県仙北市	5,407	125	-	5,282	-
山形県山形市	33,575	-	-	33,575	-
山形県米沢市	7,694	-	-	7,694	-
山形県鶴岡市	13,377	-	-	13,377	-
山形県天童市	6,306	-	-	6,306	-
福島県福島市	28,351	-	-	28,351	-
福島県会津若松市	10,968	-	-	10,968	-
福島県郡山市	28,758	-	-	28,758	-
福島県いわき市	36,756	276	-	36,480	-
福島県那須郡猪苗代町	2,940	-	-	2,940	-
茨城県水戸市	23,326	-	-	23,326	-
茨城県つくば市	11,240	-	-	11,240	-
茨城県神栖市	12,314	-	-	12,314	-
栃木県宇都宮市	41,485	-	-	41,485	-
栃木県日光市	12,936	53	-	12,883	-
栃木県那須郡塩原市	7,957	-	-	7,957	-
栃木県那須郡那須町	5,707	210	-	5,497	-
群馬県高崎市	16,608	-	-	16,608	-
群馬県前橋市	25,504	-	-	25,504	-
群馬県渋川市	8,044	-	-	8,044	-
群馬県吾妻郡草津町	7,216	-	-	7,216	-
群馬県利根郡みなかみ町	508	508	-	508	-
埼玉県さいたま市	4,592	-	-	4,592	-
千葉県千葉市	28,091	-	-	28,091	-
千葉県千葉市	57,718	-	-	57,718	-
千葉県館山市	4,283	105	-	4,178	-
千葉県木更津市	12,564	-	-	12,564	-
千葉県成田市	72,214	-	-	72,214	-
千葉県柏市	24,221	-	-	24,221	-
千葉県市原市	13,424	-	-	13,424	-
千葉県鴨川市	5,471	-	-	5,471	-
千葉県浦安市	54,191	-	-	54,191	-
千葉県厚労局	113	113	-	113	-
千葉県長生郡白子町	1,195	-	-	1,195	-
東京都千代田区	70,241	-	-	70,241	-
東京都中央区	81,667	-	-	81,667	-
東京都港区	122,210	-	-	122,210	-
東京都新宿区	54,560	67	-	54,493	-
東京都文京区	16,474	-	-	16,474	-
東京都台東区	17,293	-	-	17,293	-
東京都江東区	8,349	-	-	8,349	-
東京都品川区	28,905	-	-	28,905	-
東京都目黒区	24,481	-	-	24,481	-
東京都渋谷区	29,097	-	-	29,097	-
東京都豊島区	19,541	-	-	19,541	-
東京都北区	14,279	-	-	14,279	-
東京都八王子市	4,904	235	-	4,669	-
神奈川県横浜市	28,397	-	-	28,397	-
神奈川県川崎市	15,179	-	-	15,179	-
神奈川県相模原市	18,092	-	-	18,092	-
神奈川県横浜市中区	45,313	-	-	45,313	-
神奈川県鎌倉市	10,710	-	-	10,710	-
神奈川県藤沢市	5,257	-	-	5,257	-
神奈川県足柄下郡箱根町	106,077	-	-	106,077	-
神奈川県足柄下郡湯河原町	9,953	-	-	9,953	-
新潟県新潟市	2,640	-	-	2,640	-
新潟県新潟市	26,966	-	-	26,966	-
新潟県妙高市	6,039	-	-	6,039	-
新潟県上越市	4,289	-	-	4,289	-
新潟県佐渡市	5,407	125	-	5,282	-
新潟県南魚沼市	33,575	-	-	33,575	-
新潟県南魚沼郡湯沢町	7,694	-	-	7,694	-
富山県富山市	13,377	-	-	13,377	-
富山県高岡市	6,306	-	-	6,306	-
富山県新城市	28,351	-	-	28,351	-
石川県金沢市	10,968	-	-	10,968	-
石川県小松市	28,758	-	-	28,758	-
石川県加賀市	36,756	276	-	36,480	-
福井県福井市	2,940	-	-	2,940	-
福井県あわわ市	23,326	-	-	23,326	-
山梨県富士吉田市	11,240	-	-	11,240	-
山梨県北杜市	12,314	-	-	12,314	-
山梨県富士市	41,485	-	-	41,485	-
山梨県北杜市	12,883	53	-	12,830	-
山梨県南都留郡山中湖村	7,957	-	-	7,957	-
山梨県南都留郡富士河口湖町	5,707	210	-	5,497	-
山梨県南都留郡富士河口湖町	16,608	-	-	16,608	-
長野県長野市	25,504	-	-	25,504	-
長野県長野市	8,044	-	-	8,044	-
長野県上田市	7,216	-	-	7,216	-
長野県新田町	508	508	-	508	-
長野県伊那市	4,592	-	-	4,592	-
長野県大町市	28,091	-	-	28,091	-
長野県茅野市	57,718	-	-	57,718	-
長野県佐久市	4,283	105	-	4,178	-
長野県千曲市	12,564	-	-	12,564	-
長野県安曇野市	72,214	-	-	72,214	-
長野県北佐久郡軽井沢町	24,221	-	-	24,221	-
長野県北安曇郡白馬村	13,424	-	-	13,424	-
長野県下高井郡山ノ内町	5,471	-	-	5,471	-
長野県下高井郡野沢温泉村	54,191	-	-	54,191	-
岐阜県岐阜市	113	113	-	113	-
岐阜県岐阜市	1,195	-	-	1,195	-
岐阜県高山市	70,241	-	-	70,241	-
岐阜県郡上市	81,667	-	-	81,667	-
岐阜県下呂市	122,210	-	-	122,210	-
岐阜県静岡市	54,560	67	-	54,493	-
静岡県浜松市	16,474	-	-	16,474	-
東京都台東区	17,293	-	-	17,293	-
東京都江東区	8,349	-	-	8,349	-
東京都品川区	28,905	-	-	28,905	-
東京都目黒区	24,481	-	-	24,481	-
東京都渋谷区	29,097	-	-	29,097	-
東京都豊島区	19,541	-	-	19,541	-
東京都北区	14,279	-	-	14,279	-
東京都八王子市	4,904	235	-	4,669	-
神奈川県横浜市	28,397	-	-	28,397	-
神奈川県川崎市	15,179	-	-	15,179	-
神奈川県相模原市	18,092	-	-	18,092	-
神奈川県横浜市中区	45,313	-	-	45,313	-
神奈川県鎌倉市	10,710	-	-	10,710	-
神奈川県藤沢市	5,257	-	-	5,257	-
神奈川県足柄下郡箱根町	106,077	-	-	106,077	-
神奈川県足柄下郡湯河原町	9,953	-	-	9,953	-
新潟県新潟市	2,640	-	-	2,640	-
新潟県新潟市	26,966	-	-	26,966	-
新潟県妙高市	6,039	-	-	6,039	-
新潟県上越市	4,289	-	-	4,289	-
新潟県佐渡市	5,407	125	-	5,282	-
新潟県南魚沼市	33,575	-	-	33,575	-
新潟県南魚沼郡湯沢町	7,694	-	-	7,694	-
富山県富山市	13,377	-	-	13,377	-
富山県高岡市	6,306	-	-	6,306	-
富山県新城市	28,351	-	-	28,351	-
石川県金沢市	10,968	-	-	10,968	-
石川県小松市	28,758	-	-	28,758	-
石川県加賀市	36,756	276	-	36,480	-
福井県福井市	2,940	-	-	2,940	-
福井県あわわ市	23,326	-	-	23,326	-
山梨県富士吉田市	11,240	-	-	11,240	-
山梨県北杜市	12,314	-	-	12,314	-
山梨県富士市	41,485	-	-	41,485	-
山梨県北杜市	12,883	53	-	12,830	-
山梨県南都留郡山中湖村	7,957	-	-	7,957	-
山梨県南都留郡富士河口湖町	5,707	210	-	5,497	-
山梨県南都留郡富士河口湖町	16,608	-	-	16,608	-
長野県長野市	25,504	-	-	25,504	-
長野県長野市	8,044	-	-	8,044	-
長野県上田市	7,216	-	-	7,216	-
長野県新田町	508	508	-	508	-
長野県伊那市	4,592	-	-	4,592	-
長野県大町市	28,091	-	-	28,091	-
長野県茅野市	57,718	-	-	57,718	-
長野県佐久市	4,283	105	-	4,178	-
長野県千曲市	12,564	-	-	12,564	-
長野県安曇野市	72,214	-	-	72,214	-
長野県北佐久郡軽井沢町	24,221	-	-	24,221	-
長野県北安曇郡白馬村	13,424	-	-	13,424	-
長野県下高井郡山ノ内町	5,471	-	-	5,471	-
長野県下高井郡野沢温泉村	54,191	-	-	54,191	-
岐阜県岐阜市	113	113	-	113	-
岐阜県岐阜市	1,195	-	-	1,195	-
岐阜県高山市	70,241	-	-	70,241	-
岐阜県郡上市	81,667	-	-	81,667	-
岐阜県下呂市	122,210	-	-	122,210	-
岐阜県静岡市	54,560	67	-	54,493	-
静岡県浜松市	16,474	-	-	16,474	-
東京都台東区	17,293	-	-	17,293	-
東京都江東区	8,349	-	-	8,349	-
東京都品川区	28,905	-	-	28,905	-
東京都目黒区	24,481	-	-	24,481	-
東京都渋谷区	29,097	-	-	29,097	-
東京都豊島区	19,541	-	-	19,541	-
東京都北区	14,279	-	-	14,279	-
東京都八王子市	4,904	235	-	4,669	-
神奈川県横浜市	28,397	-	-	28,397	-
神奈川県川崎市	15,179	-	-	15,179	-
神奈川県相模原市	18,092	-	-	18,092	-
神奈川県横浜市中区	45,313	-	-	45,313	-
神奈川県鎌倉市	10,710	-	-	10,710	-
神奈川県藤沢市	5,257	-	-	5,257	-
神奈川県足柄下郡箱根町	106,077	-	-	106,077	-
神奈川県足柄下郡湯河原町	9,953	-	-	9,953	-
新潟県新潟市	2,640	-	-	2,640	-
新潟県新潟市	26,966	-	-	26,966	-
新潟県妙高市	6,039	-	-	6,039	-
新潟県上越市	4,289	-	-	4,289	-
新潟県佐渡市	5,407	125	-	5,282	-
新潟県南魚沼市	33,575	-	-	33,575	-
新潟県南魚沼郡湯沢町	7,694	-	-	7,694	-
富山県富山市	13,377	-	-	13,377	-
富山県高岡市	6,306	-	-	6,306	-
富山県新城市					

参考第 1 1 表 施設所在地(主な市区町村)、従業者数(3区分) 別利用客室数

(室)

施設所在地 (主な市区町村)	従業者数(3区分)			利用客室数
	0~4人(1)	5~9人(1)	10人以上	
静岡県沼津市	9,275	-	9,275	-
静岡県熱海市	22,216	-	22,216	-
静岡県富士宮市	150	-	150	-
静岡県伊東市	174	-	174	-
静岡県富士市	13,923	-	13,749	-
静岡県富士市	12,329	-	12,329	-
静岡県焼津市	11,147	-	11,147	-
静岡県掛川市	7,773	-	7,773	-
静岡県御殿場市	19,109	-	19,109	-
静岡県伊豆市	5,841	-	5,841	-
静岡県伊豆の国市	2,881	-	2,881	-
静岡県賀茂郡東伊豆町	4,580	-	4,580	-
愛知県名古屋	159,299	-	159,299	-
愛知県豊橋市	24,401	-	24,401	-
愛知県豊田市	14,163	-	14,163	-
愛知県蒲郡市	5,154	-	5,154	-
愛知県知多郡南知多町	1,136	-	1,136	-
三重県津市	17,910	-	17,910	-
三重県伊勢市	17,249	-	17,249	-
三重県鳥羽市	4,960	-	4,960	-
三重県志摩市	8,986	219	8,767	-
三重県津市	1,485	-	1,485	-
滋賀県大津市	14,656	-	14,656	-
滋賀県彦根市	9,182	-	9,182	-
滋賀県長浜市	8,251	-	8,251	-
滋賀県草津市	12,256	-	12,256	-
滋賀県高島市	1,473	-	1,473	-
京都府京都市	130,342	906	122,572	-
京都府宮津市	1,039	-	1,039	-
京都府京丹後市	3,374	-	3,374	-
大阪府大阪市	331,816	1,039	312,607	-
大阪府堺市	20,982	-	20,982	-
大阪府堺市	15,937	-	15,937	-
兵庫県神戸市	74,971	-	74,971	-
兵庫県姫路市	29,570	-	29,570	-
兵庫県洲本市	3,956	-	3,956	-
兵庫県豊岡市	6,524	-	6,524	-
兵庫県美方郡香美町	462	273	-	-
奈良県奈良市	27,214	-	27,214	-
和歌山県和歌山市	29,868	-	29,868	-
和歌山県田辺市	3,669	71	3,598	-
和歌山県西牟婁郡白浜町	11,193	-	11,193	-
鳥取県鳥取市	12,338	-	12,338	-
鳥取県米子市	20,976	-	20,976	-
鳥取県東伯郡三朝町	1,546	-	1,546	-
鳥根県松江市	22,215	-	22,215	-
鳥根県浜田市	10,498	-	10,498	-
鳥根県出雲市	15,894	-	15,894	-
岡山県岡山市	50,835	-	50,835	-
岡山県倉敷市	37,677	-	37,677	-
岡山県美作市	1,656	-	1,656	-
広島県広島市	68,607	-	68,607	-
広島県呉市	5,228	-	5,228	-
広島県尾道市	8,889	-	8,889	-
広島県福山市	23,618	-	23,618	-
広島県東広島市	20,701	-	20,701	-
広島県廿日市市	3,402	-	3,402	-
山口県下関市	20,915	-	20,915	-
山口県山口市	22,945	-	22,945	-
山口県萩市	4,091	-	4,091	-
山口県長門市	4,953	-	4,953	-

施設所在地 (主な市区町村)	従業者数(3区分)			利用客室数
	0~4人(1)	5~9人(1)	10人以上	
徳島県徳島市	14,986	-	14,986	-
香川県高松市	31,377	-	31,377	-
愛媛県松山市	44,885	-	44,885	-
愛媛県今治市	7,192	-	7,192	-
高知県高知市	31,871	-	31,871	-
福岡県北九州市	40,814	-	40,814	-
福岡県福岡市	141,756	2,170	7,923	-
佐賀県佐賀市	9,706	-	9,706	-
佐賀県唐津市	4,295	-	4,295	-
佐賀県嬉野市	3,489	-	3,489	-
長崎県長崎市	40,032	-	40,032	-
長崎県佐世保市	25,549	-	25,549	-
長崎県諫早市	18,877	-	18,877	-
長崎県平戸市	17	17	-	-
長崎県松浦市	4	4	-	-
長崎県対馬市	82	-	82	-
長崎県五島市	134	-	134	-
長崎県雲仙市	2,117	-	2,117	-
長崎県島原市	0	-	0	-
熊本県熊本市	58,850	-	58,850	-
熊本県八代市	11,942	-	11,942	-
熊本県山鹿市	3,617	-	3,617	-
熊本県上天草市	1,345	-	1,345	-
熊本県阿蘇市	2,793	-	2,793	-
熊本県天草市	4,451	104	4,347	-
熊本県阿蘇郡南小国町	1,512	-	1,512	-
大分県大分市	43,931	-	43,931	-
大分県別府市	14,730	265	14,465	-
大分県日田市	4,242	-	4,242	-
大分県由布市	2,218	213	2,005	-
宮崎県宮崎市	39,410	-	39,410	-
宮崎県都城市	5,691	-	5,691	-
鹿児島県鹿児島市	59,538	-	59,538	-
鹿児島県指宿市	4,231	-	4,231	-
鹿児島県薩摩川内市	7,184	54	7,130	-
鹿児島県霧島市	17,774	-	17,774	-
鹿児島県奄美市	8,825	56	8,769	-
沖縄県那覇市	64,861	94	64,767	-
沖縄県石垣市	12,483	486	11,997	-
沖縄県名護市	27	27	-	-
沖縄県うるま市	275	275	-	-
沖縄県宮古島市	380	380	11,641	-
沖縄県国頭郡今帰仁村	12,021	7	-	-
沖縄県国頭郡本部町	100	100	-	-
沖縄県国頭郡恩納村	11,870	64	11,870	-
沖縄県国頭郡伊江村	64	-	-	-
沖縄県八重山郡竹富町	400	400	-	-

1) 従業者数10未満の施設については、標本調査を実施している。
 ※ 本表は市区町村別、従業者区分別において10施設以上の回収があったものについて表章している。
 ※ 本表は、実数を表章しており、未回収分を推定した数値ではない。

参考第 1 2 表 施設所在地(主な市区町村)、従業員数(3区分) 別客室稼働率

(%)

施設所在地 (主な市区町村)	従業員数(3区分)			
	客室稼働率	0~4人(1)	5~9人(1)	10人以上
北海道札幌市	16.5	-	-	16.5
北海道函館市	18.3	-	-	18.3
北海道小樽市	23.5	-	-	23.5
北海道旭川市	35.9	-	-	35.9
北海道釧路市	29.4	-	-	29.4
北海道帯広市	44.8	-	-	44.8
北海道北見市	34.7	-	-	34.7
北海道千歳市	29.7	-	-	29.7
北海道後志総合振興局倶知安町	7.9	8.8	-	7.9
青森県青森市	34.7	-	-	34.7
青森県弘前市	35.5	-	-	35.5
青森県八戸市	41.7	-	-	41.7
岩手県盛岡市	38.5	-	-	38.5
岩手県花巻市	26.9	-	-	26.9
岩手県釜石市	30.2	-	-	30.2
宮城県仙台市	31.5	-	-	31.5
宮城県大崎市	19.6	-	-	19.6
宮城県宮城郡松島町	12.3	-	-	12.3
秋田県秋田市	37.4	-	-	37.4
秋田県横手市	41.8	-	-	41.8
秋田県大仙市	38.1	-	-	38.1
秋田県仙北市	19.1	9.8	-	19.5
山形県山形市	32.9	-	-	32.9
山形県米沢市	39.6	-	-	39.6
山形県鶴岡市	22.6	-	-	22.6
山形県天童市	19.3	-	-	19.3
福島県福島市	39.2	-	-	39.2
福島県会津若松市	25.1	-	-	25.1
福島県郡山市	38.2	-	-	38.2
福島県いわき市	37.9	10.9	-	38.6
福島県那須郡猪苗代町	11.0	-	-	11.0
茨城県水戸市	43.5	-	-	43.5
茨城県つくば市	31.5	-	-	31.5
茨城県神栖市	28.7	-	-	28.7
栃木県宇都宮市	32.3	-	-	32.3
栃木県日光市	14.8	-	-	14.8
栃木県那須郡那須町	23.0	-	-	23.0
群馬県高崎市	9.7	5.3	-	10.0
群馬県前橋市	46.5	-	-	46.5
群馬県渋川市	44.7	-	-	44.7
群馬県利根郡片品村	21.0	-	-	21.0
群馬県利根郡みなかみ町	21.4	-	-	21.4
埼玉県さいたま市	10.6	10.6	-	-
千葉県千葉市	15.5	-	-	15.5
千葉県市川市	34.2	-	-	34.2
千葉県船橋市	32.1	-	-	32.1
千葉県成田市	26.7	6.4	-	29.0
千葉県木更津市	28.7	-	-	28.7
千葉県柏市	40.1	-	-	40.1
千葉県市原市	47.6	-	-	47.6
千葉県鴨川市	35.3	-	-	35.3
千葉県浦安市	15.8	-	-	15.8
千葉県南房総市	17.7	-	-	17.7
千葉県長生郡白子町	3.6	3.6	-	-
東京都千代田区	10.4	-	-	10.4
東京都中央区	17.4	-	-	17.4
東京都港区	20.2	-	-	20.2
東京都新宿区	18.8	-	-	18.8
東京都文京区	17.1	0.9	-	17.5
	20.3	-	-	20.3
東京都台東区	16.3	-	-	16.3
東京都江東区	28.0	-	-	28.0
東京都品川区	20.7	-	-	20.7
東京都渋谷区	25.7	-	-	25.7
東京都港区	17.0	-	-	17.0
東京都豊島区	25.5	-	-	25.5
東京都北区	23.9	-	-	23.9
東京都八王子市	22.1	-	-	22.1
神奈川県横浜市中区	26.2	-	-	26.2
神奈川県川崎市	37.0	-	-	37.0
神奈川県相模原市	33.7	-	-	33.7
神奈川県横浜市中区	46.5	-	-	46.5
神奈川県鎌倉市	29.0	-	-	29.0
神奈川県藤沢市	45.1	-	-	45.1
神奈川県足柄下郡箱根町	21.1	4.0	14.3	21.8
神奈川県足柄下郡湯河原町	31.1	-	-	31.1
新潟県新潟市	34.4	-	-	34.4
新潟県長岡市	31.5	-	-	31.5
新潟県妙高市	28.7	-	-	28.7
新潟県上越市	33.3	-	-	33.3
新潟県佐渡市	9.3	1.9	-	9.9
新潟県南魚沼郡湯沢町	17.1	8.2	-	18.2
新潟県南魚沼郡湯沢町	14.3	6.1	-	14.8
富山県富山市	24.1	-	-	24.1
富山県高岡市	28.6	-	-	28.6
富山県新市	8.4	-	-	8.4
石川県金沢市	20.9	4.8	-	21.0
石川県七尾市	17.3	-	-	17.3
石川県小松市	32.2	-	-	32.2
石川県加賀市	14.2	-	-	14.2
福井県福井市	41.2	-	-	41.2
福井県あわわ市	12.2	-	-	12.2
山梨県甲府市	45.5	-	-	45.5
山梨県富士吉田市	26.1	2.3	-	26.1
山梨県北杜市	9.3	-	-	10.6
山梨県笛吹市	9.3	-	-	9.3
山梨県都留郡山中湖村	9.9	0.6	-	10.5
山梨県都留郡富士河口湖町	10.2	1.7	3.1	11.9
長野県長野市	36.6	4.9	-	37.6
長野県松本市	4.6	4.6	-	23.8
長野県上田市	28.6	-	-	28.6
長野県新田町	29.8	-	-	29.8
長野県伊那市	0.0	0.0	-	-
長野県大町市	22.7	-	-	22.7
長野県茅野市	18.1	-	-	18.1
長野県佐久市	43.4	-	-	43.4
長野県千曲市	24.5	-	-	24.5
長野県安曇野市	12.7	12.7	-	-
長野県北佐久郡軽井沢町	1.4	1.4	-	14.0
長野県下伊那郡阿智村	8.3	-	-	8.3
長野県北安曇郡白馬村	12.5	7.9	6.0	16.0
長野県下高井郡山ノ内町	13.1	6.1	-	13.7
長野県下高井郡野次温泉村	16.6	16.6	-	-
岐阜県岐阜市	28.9	-	-	28.9
岐阜県高山市	14.8	5.7	-	15.3
岐阜県郡上市	26.5	9.3	-	29.2
岐阜県下呂市	11.8	-	-	11.8
岐阜県静岡市	32.7	-	-	32.7
静岡県浜松市	30.7	-	-	30.7

参考第 1 2 表 施設所在地(主な市区町村)、従業者数(3区分) 別客室稼働率 (%)

施設所在地 (主な市区町村)	従業者数(3区分)			客室稼働率
	0~4人 1)	5~9人 1)	10人以上	
静岡県沼津市	28.5	-	28.5	-
静岡県熱海市	22.6	-	22.6	-
静岡県富士宮市	1.3	-	-	-
静岡県伊東市	4.0	-	19.5	-
静岡県富士市	31.6	-	31.6	-
静岡県焼津市	37.6	-	37.6	-
静岡県掛川市	25.5	-	25.5	-
静岡県御殿場市	40.1	-	40.1	-
静岡県伊豆市	20.5	-	20.5	-
静岡県伊豆の国市	19.0	-	19.0	-
静岡県賀茂郡東伊豆町	16.8	-	16.8	-
愛知県名古屋市中区	26.6	-	26.6	-
愛知県豊橋市	39.5	-	39.5	-
愛知県豊田市	24.1	-	24.1	-
愛知県蒲郡市	16.6	-	16.6	-
愛知県知多郡南知多町	11.7	-	11.7	-
三重県津市	38.6	-	38.6	-
三重県伊勢市	37.1	-	37.1	-
三重県鳥羽市	16.8	-	16.8	-
三重県志摩市	14.4	-	14.4	-
三重県三重郡菰野町	7.7	-	14.7	-
滋賀県大津市	20.1	-	20.1	-
滋賀県彦根市	23.0	-	23.0	-
滋賀県長浜市	24.6	-	24.6	-
滋賀県草津市	26.7	-	26.7	-
滋賀県栗原市	37.5	-	37.5	-
滋賀県高島市	15.6	-	15.6	-
京都府京都市	14.4	-	14.4	-
京都府京都市	18.1	-	18.1	-
京都府京都市	23.2	-	23.2	-
京都府京都市	18.7	-	19.0	-
大阪府大阪市	2.0	-	23.9	-
大阪府堺市	39.1	-	39.1	-
大阪府泉佐野市	23.6	-	23.6	-
兵庫県神戸市	25.6	-	25.6	-
兵庫県姫路市	42.4	-	42.4	-
兵庫県洲本市	23.9	-	23.9	-
兵庫県豊岡市	18.7	-	19.9	-
兵庫県美方郡香美町	6.9	-	10.2	-
奈良県奈良市	8.5	-	-	-
和歌山県和歌山市	26.8	-	26.8	-
和歌山県田辺市	46.3	-	46.3	-
和歌山県西牟婁郡白浜町	21.2	-	22.2	-
鳥取県鳥取市	17.3	-	17.3	-
鳥取県米子市	34.1	-	34.1	-
鳥取県東伯郡三朝町	32.5	-	32.5	-
鳥取県倉吉市	11.8	-	11.8	-
鳥取県松江市	29.5	-	29.5	-
鳥取県浜田市	34.9	-	34.9	-
鳥取県出雲市	35.2	-	35.2	-
岡山県岡山市	39.8	-	39.8	-
岡山県倉敷市	44.0	-	44.0	-
岡山県美作市	12.1	-	12.1	-
広島県広島市	21.6	-	21.6	-
広島県呉市	34.4	-	34.4	-
広島県尾道市	45.6	-	45.6	-
広島県福山市	44.2	-	44.2	-
広島県東広島市	65.3	-	65.3	-
山口県下関市	11.8	-	11.8	-
山口県山口市	42.5	-	42.5	-
山口県萩市	37.0	-	37.0	-
山口県長門市	23.8	-	23.8	-
山口県長門市	32.7	-	32.7	-

施設所在地 (主な市区町村)	従業者数(3区分)			客室稼働率
	0~4人 1)	5~9人 1)	10人以上	
徳島県徳島市	31.2	-	31.2	-
香川県高松市	28.6	-	28.6	-
愛媛県松山市	27.2	-	27.2	-
愛媛県今治市	25.6	-	25.6	-
高知県高知市	27.8	-	27.8	-
福岡県北九州市	28.3	-	28.3	-
福岡県福岡市	20.5	25.2	37.4	-
佐賀県佐賀市	24.8	-	24.8	-
佐賀県唐津市	26.3	-	26.3	-
佐賀県姪野市	18.0	-	18.0	-
長崎県長崎市	30.3	-	30.3	-
長崎県佐世保市	29.0	0.0	29.1	-
長崎県諫早市	64.2	-	64.2	-
長崎県平戸市	1.6	-	-	-
長崎県松浦市	0.4	-	-	-
長崎県対馬市	5.9	-	-	-
長崎県五島市	9.0	-	-	-
長崎県雲仙市	11.4	-	-	-
長崎県南島原市	0.0	-	11.4	-
熊本県熊本市	31.4	-	31.4	-
熊本県八代市	47.3	-	47.3	-
熊本県山鹿市	34.1	-	34.1	-
熊本県上天草市	16.1	-	16.1	-
熊本県阿蘇市	9.1	-	9.1	-
熊本県天草市	30.1	6.5	33.0	-
熊本県阿蘇郡南小国町	22.4	-	22.4	-
大分県大分市	35.4	-	35.4	-
大分県別府市	14.6	8.9	14.8	-
大分県日田市	20.3	-	20.3	-
大分県由布市	14.2	7.6	15.6	-
宮崎県宮崎市	22.7	-	22.7	-
宮崎県都城市	29.6	-	29.6	-
鹿児島県鹿児島市	30.4	-	30.4	-
鹿児島県指宿市	10.8	-	10.8	-
鹿児島県薩摩川内市	40.4	3.1	44.4	-
鹿児島県霧島市	30.8	-	30.8	-
鹿児島県奄美市	40.5	5.8	42.1	-
沖縄県那覇市	23.9	3.5	24.1	-
沖縄県石垣市	20.1	13.0	20.6	-
沖縄県名護市	5.8	5.8	-	-
沖縄県うるま市	22.2	-	-	-
沖縄県宮古島市	19.8	28.5	19.6	-
沖縄県国頭郡今帰仁村	1.4	1.4	-	-
沖縄県国頭郡本部町	10.8	10.8	-	-
沖縄県国頭郡恩納村	14.3	-	14.3	-
沖縄県国頭郡伊江村	7.1	7.1	-	-
沖縄県八重山郡竹富町	18.2	18.2	-	-

1) 従業者数10人未満の施設については、標本調査を実施している。
 ※ 本表は市区町村別、従業者数区分別において10施設以上の回収があったものについて表章している。
 ※ 本表は、実数から計算した稼働率を表章しており、未回収分を推定した数値ではない。

参考第1-3表 施設所在地(47区分及び運輸局等)、従業員数(3区分)、宿泊目的割合(2区分)別施設数並びに施設所在地(47区分及び運輸局等)、宿泊施設タイプ(6区分)別施設数(従業員数10人以上の施設)

(施設)

施設所在地(47区分及び運輸局等)	従業員数(3区分)、宿泊目的割合(2区分)						宿泊施設タイプ(6区分)											
	10~29人		30~99人		100人以上		旅館	リゾートホテル	ビジネスホテル	シティホテル	簡易宿所	会社・団体の宿泊所						
	1)	観光目的の宿泊者が50%未満	1)	観光目的の宿泊者が50%以上	1)	観光目的の宿泊者が50%未満												
施設所在地 計	13,675	7,680	5,910	8,095	4,220	3,810	4,463	2,700	1,750	1,117	760	350	4,020	1,610	5,320	1,260	990	450
01北海道	796	410	380	450	190	250	259	160	100	87	70	20	190	130	340	100	30	10
02青森県	157	70	90	99	40	50	81	40	40	7	10	0	60	10	70	20	10	0
03岩手県	201	110	110	113	40	70	81	40	40	8	10	0	90	30	60	20	10	0
04宮城県	244	110	140	143	50	90	80	40	40	21	20	0	80	20	100	20	20	0
05秋田県	171	100	70	111	70	40	54	30	20	6	0	0	90	10	40	10	20	0
06山形県	213	140	70	139	90	40	63	40	30	11	10	10	110	20	50	10	10	10
07福島県	370	190	180	242	110	130	101	60	40	27	20	10	160	40	130	10	30	0
08茨城県	194	60	130	218	30	90	66	30	30	10	0	10	50	0	120	10	10	0
09栃木県	318	210	100	142	130	60	116	70	40	15	10	0	130	60	90	10	10	20
10群馬県	241	170	70	142	90	50	85	60	20	14	10	-	120	30	60	10	10	10
11埼玉県	165	40	130	83	10	70	69	20	50	13	0	10	110	10	110	20	10	0
12千葉県	427	260	160	227	120	100	144	90	50	56	40	20	100	80	140	30	50	10
13東京都	1,075	360	710	634	190	440	297	90	200	144	70	70	120	70	690	210	80	40
14神奈川県	542	310	230	319	180	140	173	100	80	50	30	20	120	70	200	50	30	70
15新潟県	345	210	140	211	120	90	114	80	40	20	10	10	170	40	100	10	20	10
16富山県	130	70	60	68	40	40	54	20	20	8	0	10	50	10	50	10	10	10
17石川県	235	170	60	126	80	40	87	70	20	22	20	0	100	10	80	20	20	0
18福井県	121	80	40	66	40	30	49	30	20	6	10	-	60	10	30	10	10	0
19山梨県	228	170	60	127	90	40	87	70	40	14	10	0	100	40	50	0	30	0
20長野県	601	460	140	398	300	90	182	140	10	21	20	10	260	120	120	10	50	30
21岐阜県	211	150	60	122	80	40	74	60	20	15	20	-	100	30	60	10	10	10
22静岡県	678	440	230	376	220	150	251	180	60	51	40	40	230	130	190	20	40	60
23愛知県	431	160	270	261	80	170	138	60	70	32	10	20	80	20	230	60	30	20
24三重県	258	150	110	141	70	70	94	60	30	23	20	0	100	100	100	10	10	0
25滋賀県	149	80	70	88	40	50	47	30	20	14	10	0	40	20	60	10	20	10
26京都府	703	570	130	465	370	194	194	150	40	44	40	30	210	100	210	120	110	10
27大阪府	528	250	280	293	140	150	172	70	100	63	40	30	140	60	350	110	20	10
28兵庫県	422	260	160	230	130	100	137	90	50	55	50	10	140	60	130	30	40	20
29奈良県	106	90	10	68	60	40	32	30	0	6	10	-	50	10	20	20	10	0
30和歌山県	157	110	50	98	60	40	44	40	10	15	10	0	70	30	40	0	10	0
31鳥取県	143	80	40	56	30	20	42	30	10	4	0	0	50	10	30	10	10	-
32島根県	102	80	70	99	50	50	41	30	10	3	0	0	70	0	60	10	10	0
33岡山県	174	110	110	105	40	60	61	40	40	8	0	0	40	10	80	20	10	0
34広島県	277	110	160	172	60	110	84	50	40	21	10	20	60	20	130	20	30	0
35山口県	156	90	70	87	40	40	58	40	20	11	10	0	60	10	60	10	10	0
36徳島県	81	50	30	53	30	20	20	10	10	3	0	-	30	0	30	10	10	0
37香川県	112	60	50	64	30	30	39	20	20	9	10	0	30	20	40	10	10	0
38愛媛県	139	60	70	80	30	50	50	30	20	13	0	10	40	10	70	10	10	10
39高知県	101	50	50	67	30	30	26	20	10	8	10	0	30	20	40	10	10	-
40福岡県	401	150	250	227	80	150	139	60	80	35	10	20	60	20	220	60	30	10
41佐賀県	110	80	30	71	40	30	33	30	10	6	0	0	60	10	80	20	0	0
42長崎県	206	110	100	120	50	70	68	50	20	18	10	0	50	40	80	20	10	0
43熊本県	288	180	110	178	110	70	95	60	40	15	10	10	130	30	90	10	20	10
44大分県	229	150	80	149	90	60	71	50	20	9	10	0	90	40	80	10	10	10
45宮崎県	124	50	70	79	30	38	38	10	20	7	10	0	30	10	60	10	20	0
46鹿児島県	229	110	120	129	50	80	85	50	20	15	10	0	50	90	90	20	20	0
47沖縄県	386	290	90	214	140	70	118	90	20	54	50	-	10	160	140	40	20	0
運輸局等(再掲)3)																		
北海道運輸局	796	410	380	450	190	250	259	160	100	87	70	20	190	130	340	100	30	10
東北運輸局	1,356	700	650	847	410	430	429	230	200	80	60	20	580	130	440	80	100	20
関東運輸局	3,190	1,570	1,590	1,837	840	980	1,037	560	490	316	190	120	690	300	1,460	350	230	150
北陸信越運輸局	1,311	900	400	803	540	260	437	320	110	71	40	30	580	170	350	50	100	50
中部運輸局	1,699	980	700	966	490	460	606	400	210	127	90	30	560	240	610	110	90	90
近畿運輸局	2,065	1,360	690	1,242	800	430	626	400	220	197	150	40	530	170	800	290	210	20
中国運輸局	852	410	440	519	220	290	286	160	120	47	20	20	280	60	360	70	70	20
四国運輸局	433	230	210	140	130	140	136	80	50	33	20	10	130	50	170	30	30	10
九州運輸局	1,587	820	760	953	450	500	529	300	220	105	70	40	470	200	640	130	100	30
沖縄総合事務局	386	290	90	214	140	70	118	90	20	54	50	-	10	160	140	40	20	0

1) 観光目的の割合不詳を含む。

2) 宿泊施設タイプ不詳を含む。

3) 長野県は北陸信越運輸局、福井県は中部運輸局に含まれる。

参考第 1 4 表 施設所在地 (47 区分及び運輸局等)、従業者数 (3 区分)、宿泊目的割合 (2 区分) 別延べ宿泊者数 (従業者数 10 人以上の施設) 並びに施設所在地 (47 区分及び運輸局等)、宿泊目的割合 (2 区分) 別外国人延べ宿泊者数 (従業者数 10 人以上の施設)

(人泊)

施設所在地 (47 区分及び運輸局等)	従業者数 (3 区分)、宿泊目的割合 (2 区分)										外国人延べ宿泊者数		宿泊目的割合 (2 区分)		
	延べ宿泊者数		10~29人		30~99人		100人以上		うち		外国人延べ宿泊者数		宿泊目的割合 (2 区分)		
	1)	観光目的の宿泊者が50%以上	1)	観光目的の宿泊者が50%以上	1)	観光目的の宿泊者が50%以上	1)	観光目的の宿泊者が50%以上	1)	外国人延べ宿泊者数	観光目的の宿泊者が50%以上	観光目的の宿泊者が50%未満	外国人延べ宿泊者数	観光目的の宿泊者が50%以上	観光目的の宿泊者が50%未満
令和3年1月	14,139,170	5,111,550	8,986,370	6,474,790	1,487,340	4,986,030	5,149,420	1,955,960	2,514,970	1,668,250	844,290	129,890	366,930	1,010	236,350
01北海道	843,240	385,420	457,030	334,840	96,620	238,130	302,130	128,770	206,270	160,030	46,240	2,300	2,300	1,010	1,270
02青森県	158,110	69,050	89,060	76,690	20,590	56,090	70,750	13,040	10,680	9,270	1,400	860	860	140	720
03岩手県	225,780	115,200	156,740	122,900	39,660	83,990	112,750	39,660	24,080	17,100	6,980	1,010	1,010	130	880
04宮城県	325,370	69,190	256,180	158,210	8,750	149,470	132,220	30,300	34,940	4,790	4,790	590	4,370	590	3,770
05秋田県	119,620	44,470	75,160	62,690	19,050	43,640	46,960	21,520	9,980	3,890	6,080	210	210	50	160
06山形県	145,110	41,880	98,590	71,730	24,500	42,590	58,270	15,290	15,110	2,090	13,020	860	860	110	640
07福島県	362,740	95,010	267,740	201,190	3,610	179,540	120,600	38,310	40,950	35,040	5,910	1,780	1,780	30	1,760
08茨城県	224,810	24,310	200,490	117,800	3,410	114,400	93,180	16,700	13,820	4,200	9,620	0	2,290	0	2,290
09栃木県	255,390	102,770	151,960	91,340	23,990	66,680	136,640	54,320	27,410	24,620	2,950	4,380	4,380	1,040	3,340
10群馬県	214,080	97,700	116,090	103,070	36,020	66,760	92,290	42,960	18,720	18,720	0	390	2,070	390	1,680
11埼玉県	215,990	16,020	199,980	100,540	1,810	98,720	12,840	12,840	25,510	1,360	24,150	40	1,450	40	1,410
12千葉県	687,970	312,330	375,640	188,890	42,270	146,620	209,680	99,290	289,400	170,770	118,630	67,370	67,370	17,220	50,150
13東京都	1,685,210	603,680	1,077,220	771,420	192,400	575,900	496,170	177,610	318,570	233,680	182,760	100,850	100,850	38,070	62,320
14神奈川県	666,380	245,490	420,890	294,860	76,060	218,800	232,700	81,170	138,820	88,260	50,560	9,730	19,220	9,730	9,490
15新潟県	308,900	101,820	207,090	147,980	23,070	124,910	100,130	43,560	60,790	35,190	25,600	280	1,220	280	940
16富山県	100,580	18,570	82,000	47,100	46,650	11,170	29,580	8,470	2,700	2,700	5,770	110	1,100	110	990
17石川県	200,690	89,160	107,110	100,200	33,070	67,130	41,280	36,470	18,320	14,800	3,520	80	1,000	80	1,720
18福井県	105,970	30,700	75,270	5,080	33,830	8,130	58,930	17,500	8,130	8,130	0	1,000	1,000	0	1,000
19山梨県	156,000	66,360	89,650	72,020	14,780	57,240	62,240	30,410	31,830	21,740	570	80	310	80	240
20長野県	408,830	214,920	193,910	185,270	71,170	114,100	161,650	97,200	64,460	61,910	15,360	1,430	3,340	1,430	1,920
21岐阜県	174,030	69,400	104,640	96,910	27,370	69,540	59,590	24,500	17,530	17,530	0	900	3,340	900	2,230
22静岡県	621,930	264,770	353,570	261,190	68,980	188,880	267,710	125,850	141,870	93,030	21,820	370	4,930	370	4,560
23愛知県	576,580	103,080	467,380	374,410	312,370	156,290	166,290	57,500	108,730	64,460	46,280	800	13,780	800	12,960
24三重県	259,120	92,350	166,770	120,230	26,170	94,060	112,430	42,350	26,470	23,830	2,640	50	4,610	50	4,550
25滋賀県	132,630	48,540	84,540	61,700	12,670	49,020	42,630	11,130	31,510	28,300	3,560	220	1,090	220	880
26京都府	418,720	256,750	161,980	202,120	92,230	109,900	152,530	101,670	50,860	64,070	1,220	5,320	7,770	5,320	2,460
27大阪府	862,390	377,470	484,010	364,710	166,580	197,210	320,930	112,550	208,380	176,750	78,420	32,170	57,130	32,170	24,960
28兵庫県	443,900	179,410	264,490	246,490	33,510	135,730	157,820	51,770	106,050	98,330	22,710	4,990	1,280	4,990	3,710
29奈良県	64,180	19,410	44,770	28,520	13,060	15,460	24,960	21,000	3,960	10,700	0	390	390	0	140
30和歌山県	137,490	76,260	61,230	61,300	17,610	43,700	44,910	31,520	13,380	31,290	4,160	280	280	0	270
31鳥取県	84,460	20,050	64,410	48,990	5,710	43,280	12,540	19,990	2,930	1,800	1,140	0	790	0	790
32島根県	107,880	19,670	88,210	60,720	6,070	54,550	45,260	11,610	33,660	1,990	640	640	640	0	600
33岡山県	204,490	26,340	178,150	113,240	10,990	102,260	81,670	12,170	69,500	9,580	6,400	20	5,310	20	5,280
34広島県	268,150	45,530	222,620	143,670	19,030	124,640	79,720	16,010	63,710	44,760	34,270	1,300	3,260	1,300	1,960
35山口県	157,830	54,470	103,370	72,850	14,360	58,500	66,990	27,080	39,910	17,990	4,960	120	1,480	120	1,360
36徳島県	53,100	20,660	32,430	21,710	4,860	16,850	20,310	4,730	15,580	11,070	0	100	100	0	50
37香川県	108,430	20,910	87,520	47,790	2,060	45,730	46,040	12,270	33,770	14,600	6,580	0	2,090	0	2,090
38愛媛県	123,040	19,690	103,350	53,370	5,660	47,700	48,950	10,430	38,520	20,730	3,610	0	2,090	0	2,090
39高知県	73,860	14,980	58,880	50,410	4,440	45,970	15,600	6,770	8,830	7,840	4,080	200	200	20	180
40福岡県	441,990	117,840	324,150	224,730	38,620	186,110	152,650	57,080	95,570	64,620	42,470	11,060	11,060	2,690	8,370
41佐賀県	70,620	24,420	46,200	42,290	7,410	34,880	21,110	10,880	10,230	7,220	1,090	50	270	50	230
42長崎県	178,570	46,130	132,440	104,480	82,110	48,890	16,040	21,500	16,040	14,440	1,440	4,510	4,510	370	4,140
43熊本県	215,370	49,480	165,890	97,340	18,750	78,590	69,480	21,330	78,150	18,550	9,410	1,460	1,460	40	1,410
44大分県	179,600	57,530	122,060	106,890	22,850	84,540	54,950	20,620	34,320	17,760	14,560	280	2,900	280	2,620
45宮崎県	109,210	21,170	88,020	53,090	5,220	47,870	45,070	5,090	36,970	11,050	3,190	10	430	10	420
46鹿児島県	201,560	56,120	154,770	101,100	13,190	87,240	24,060	61,470	24,930	18,860	6,070	760	2,490	760	620
47沖縄県	449,240	312,020	125,400	164,390	71,290	90,490	143,630	99,500	141,220	141,220	141,220	14,270	14,270	12,850	1,420
北海道運輸局	843,240	385,420	457,030	334,840	96,620	238,130	302,130	128,770	206,270	160,030	46,240	2,300	2,300	1,010	1,270
東北運輸局	1,336,750	362,490	969,610	659,460	106,830	548,000	541,550	158,120	383,430	135,740	38,190	9,090	9,090	1,050	7,920
関東運輸局	4,105,830	1,468,650	2,631,910	1,739,940	390,730	1,349,120	1,412,860	515,300	953,040	562,520	389,240	197,940	197,940	66,560	130,920
北陸信越運輸局	1,019,000	424,470	590,120	484,810	132,020	352,790	384,710	193,210	187,080	149,490	50,250	7,530	7,530	5,570	5,770
中部運輸局	1,737,640	560,300	1,167,620	873,070	165,000	699,680	654,950	257,690	397,200	209,620	70,740	27,440	27,440	2,120	25,300
近畿運輸局	2,059,320	983,190	1,075,200	887,590	335,660	551,010	743,780	329,640	414,130	317,890	110,060	71,650	71,650	39,230	32,410
中国運輸局	822,820	166,060	656,760	439,380	56,150	383,230	306,190	79,420	226,770	77,250	30,490	11,480	11,480	10,000	10,000
四国運輸局	358,420	76,250	282,180	173,280	17,030	156,250	130,290	34,200	96,700	54,220	29,220	90	3,820	90	3,730
九州運輸局	1,406,910	372,700	1,030,530	718,020	116,020	601,340	528,730	160,110	365,600	160,160	96,570	21,410	21,410	3,590	17,810
沖縄総合事務局	449,240	312,020	125,400	164,390	71,290	90,490	143,630	99,500	141,220	141,220	141,220	14,270	14,270	12,850	1,420

1) 宿泊目的割合不詳を含む。
2) 長野県は北陸信越運輸局、福井県は中部運輸局に含まれる。

参考第1 6表 施設所在地(47区分及び運輸局等)、宿泊施設タイプ(6区分)別延べ宿泊者数(従業員数10人以上の施設)並びに施設所在地(47区分及び運輸局等)、宿泊施設タイプ(6区分)別外国人延べ宿泊者数(従業員数10人以上の施設)

施設所在地(47区分 及び運輸局等)	宿泊施設タイプ(6区分)										宿泊施設タイプ(6区分)						(人泊)
	延べ 宿泊者数 1)	旅館	リゾート ホテル	ビジネス ホテル	シティ ホテル	簡易宿所	会社・団体の 宿泊所	外国人延べ 宿泊者数 1)	旅館	リゾート ホテル	ビジネス ホテル	シティ ホテル	簡易宿所	会社・団体の 宿泊所			
															うち	外国人延べ 宿泊者数 1)	
令和3年1月	14,139,170	1,515,080	1,540,730	8,790,160	1,942,490	223,160	110,160	366,930	2,300	16,060	245,310	97,140	3,040	3,060			
01北海道	843,240	117,310	126,260	473,490	112,510	8,270	1,820	2,300	40	390	1,220	570	80	0			
02青森県	158,110	24,380	7,350	113,320	11,920	1,140	-	860	10	80	740	30	0	-			
03岩手県	225,780	51,580	28,610	117,040	24,940	4,180	340	1,010	20	90	450	400	50	0			
04宮城県	325,370	42,660	16,420	229,860	23,890	12,220	330	4,370	0	50	4,050	230	30	0			
05秋田県	119,620	33,970	7,830	57,990	13,980	5,860	0	210	0	40	110	60	0	0			
06山形県	145,110	36,520	4,650	84,590	13,320	5,880	860	860	100	20	570	70	120	0			
07福島県	362,740	71,780	39,140	224,570	20,410	4,010	2,850	1,780	20	0	1,490	260	10	0			
08茨城県	224,810	16,990	2,260	192,510	12,200	240	600	2,290	0	0	2,200	90	0	0			
09栃木県	255,390	54,790	39,170	150,010	7,340	2,120	1,970	4,380	10	0	3,680	760	0	0			
10群馬県	214,080	66,170	23,620	112,690	9,310	1,110	900	2,070	40	290	1,650	40	50	10			
11埼玉県	215,990	6,240	4,640	176,030	28,220	800	60	1,450	0	0	1,350	100	0	0			
12千葉県	687,970	37,070	239,640	283,470	113,320	11,900	2,560	67,370	80	820	24,540	41,760	230	0			
13東京都	1,685,210	14,340	4,950	1,184,460	421,390	41,930	17,090	100,850	140	700	82,790	15,690	1,250	260			
14神奈川県	666,380	47,570	78,380	416,350	98,510	11,740	13,830	19,220	100	120	10,070	8,910	10	0			
15新潟県	308,900	54,110	48,270	180,160	20,380	4,120	1,860	1,220	100	140	750	190	40	0			
16富山県	100,580	11,000	2,710	77,910	8,150	170	640	1,100	0	0	920	140	0	40			
17石川県	200,690	45,350	5,750	128,620	18,260	2,560	150	1,870	0	0	1,770	90	0	0			
18福井県	105,970	21,670	8,150	68,690	7,430	40	0	1,000	0	0	970	20	0	0			
19山梨県	186,000	32,910	24,400	88,110	2,530	6,890	1,170	310	30	30	230	0	20	0			
20長野県	408,830	84,090	103,310	190,450	20,800	4,210	5,970	3,340	780	620	1,690	250	0	0			
21岐阜県	213,030	31,030	23,020	111,570	4,170	2,580	1,670	3,130	50	80	2,620	380	0	0			
22静岡県	621,930	116,530	111,880	333,820	38,310	7,490	13,890	4,930	130	270	4,110	390	20	0			
23愛知県	576,580	24,520	18,690	411,820	105,670	9,530	5,720	13,780	100	0	8,590	2,580	20	2,480			
24三重県	259,120	43,130	31,220	177,620	4,870	790	1,500	4,610	10	0	4,190	370	0	30			
25滋賀県	132,630	17,800	13,800	82,180	15,740	1,810	690	1,090	0	0	880	210	0	0			
26京都府	418,720	24,280	26,650	264,180	82,200	19,010	2,400	7,770	70	10	6,120	1,330	240	0			
27大阪府	862,390	7,240	52,610	539,700	246,480	15,370	1,000	57,130	0	760	38,720	16,770	890	0			
28兵庫県	443,900	71,490	42,690	230,020	84,240	3,620	11,840	4,990	160	0	4,440	380	10	0			
29奈良県	64,180	8,750	6,510	34,500	13,160	1,260	0	390	20	10	270	90	0	0			
30和歌山県	137,490	37,570	31,600	58,450	2,470	1,660	1,660	280	10	0	210	50	0	0			
31鳥取県	84,460	18,680	4,480	49,140	11,470	700	-	790	0	10	590	190	0	-			
32島根県	107,880	15,780	1,450	82,600	7,010	390	640	640	10	0	580	40	10	0			
33岡山県	204,490	13,490	4,100	158,540	25,500	2,860	0	5,310	0	0	5,270	30	0	0			
34広島県	268,150	11,080	16,690	194,260	37,960	6,610	1,550	3,260	0	110	2,680	330	30	110			
35山口県	157,830	31,300	5,710	111,020	8,630	870	300	1,480	10	0	1,440	20	0	0			
36徳島県	53,100	6,180	9,550	30,640	5,550	1,130	500	1,000	0	0	30	30	40	0			
37香川県	108,430	11,210	8,260	69,010	19,580	370	10	1,440	10	10	990	420	0	0			
38愛媛県	123,040	14,660	3,520	87,700	16,200	290	660	2,090	0	0	810	1,280	0	0			
39高知県	73,860	6,290	3,800	54,240	8,850	670	-	200	10	0	160	20	0	-			
40福岡県	441,990	14,790	14,090	322,530	79,870	6,260	4,450	11,060	0	100	10,590	360	10	10			
41佐賀県	170,620	15,780	8,500	40,860	4,140	0	0	270	10	30	230	0	0	0			
42長崎県	178,570	12,520	20,960	118,970	24,200	630	1,290	4,510	10	160	4,140	200	0	0			
43熊本県	215,370	28,570	13,540	154,440	16,190	2,360	280	1,460	30	0	1,340	80	0	0			
44大分県	179,600	28,680	19,270	118,660	11,050	710	1,230	2,900	120	20	2,610	140	0	0			
45宮崎県	109,210	6,360	13,630	81,840	6,010	1,360	0	430	70	20	330	10	0	0			
46鹿児島県	211,560	24,050	21,850	142,900	20,950	1,160	650	760	10	30	590	140	0	0			
47沖縄県	449,240	2,840	197,140	178,050	50,820	7,870	690	14,270	20	11,060	1,580	1,610	0	0			
運輸局等(再掲) 2)																	
北海道運輸局	843,240	117,310	126,260	473,490	112,510	8,270	1,820	2,300	40	390	1,220	570	80	0			
東北運輸局	1,336,750	260,890	103,990	827,360	107,560	27,560	9,390	9,090	150	380	7,410	1,050	90	120			
関東運輸局	4,105,830	276,060	417,070	2,603,620	692,830	76,730	38,180	197,940	330	1,960	126,450	67,350	1,560	270			
北陸信越運輸局	1,019,000	194,550	160,040	577,140	67,590	11,060	8,620	7,530	890	760	5,140	670	40	40			
中部運輸局	1,737,640	236,870	192,970	1,103,510	160,460	20,420	22,780	27,440	310	360	20,480	3,740	40	2,510			
近畿運輸局	2,059,320	167,130	173,860	1,209,640	447,580	43,540	17,570	71,650	250	780	50,640	18,840	1,130	10			
中国運輸局	822,820	90,340	32,430	595,560	90,560	11,430	2,500	11,480	30	110	10,570	630	40	110			
四国運輸局	358,420	38,130	25,130	251,660	50,180	2,460	720	3,820	30	30	2,000	140	40	0			
九州運輸局	1,406,910	130,760	111,840	980,200	162,410	13,810	7,890	21,410	250	360	19,830	940	10	10			
沖縄総合事務局	449,240	2,840	197,140	178,050	50,820	7,870	690	14,270	20	11,060	1,580	1,610	0	0			

1)宿泊施設タイプ不詳を含む。
2)長野県は北陸信越運輸局、福井県は中部運輸局に含まれる。

参考第17表 施設所在地(47区分及び運輸局等)、宿泊施設タイプ(6区分)別実宿泊者数(従業者数10人以上の施設)並びに施設所在地(47区分及び運輸局等)、宿泊施設タイプ(6区分)別外国人実宿泊者数(人)

施設所在地(47区分 及び運輸局等)	宿泊施設タイプ(6区分)						宿泊施設タイプ(6区分)						
	旅館	リゾート ホテル	ビジネス ホテル	シティ ホテル	簡易宿所	会社・団体の 宿泊所	うち外国人 実宿泊者数 1)	旅館	リゾート ホテル	ビジネス ホテル	シティ ホテル	簡易宿所	会社・団体の 宿泊所
令和3年1月	10,353,510	1,173,280	6,262,710	1,397,430	155,940	63,730	166,600	1,420	4,380	115,030	44,280	1,220	260
01北海道	599,330	89,110	339,230	80,190	6,660	1,100	1,380	30	180	750	370	50	0
02青森県	121,720	20,470	6,070	9,900	930	-	410	10	30	340	30	0	-
03岩手県	171,450	39,510	19,000	17,730	2,530	220	330	10	50	130	110	30	0
04宮城県	233,130	37,900	13,690	16,140	11,670	320	1,830	10	50	1,650	90	30	0
05秋田県	99,160	28,500	6,160	10,560	2,330	0	110	0	0	80	20	0	0
06山形県	89,780	28,790	3,600	9,890	120	1,460	400	60	20	290	20	0	20
07福島県	259,260	52,320	160,510	12,020	1,490	600	1,030	10	0	970	40	10	0
08茨城県	168,360	15,000	140,740	10,100	240	570	1,210	0	0	1,180	30	0	0
09栃木県	210,140	47,310	119,640	5,820	1,980	1,540	810	0	0	710	90	0	0
10群馬県	176,390	18,110	88,500	8,360	1,030	760	1,400	40	260	1,010	40	50	10
11埼玉県	152,360	5,670	4,110	20,000	310	30	600	0	0	570	30	0	0
12千葉県	511,510	32,700	199,700	73,070	9,660	2,120	41,840	100	570	17,680	23,370	220	0
13東京都	1,174,660	11,690	833,000	293,640	24,130	7,450	51,720	100	340	43,750	7,120	320	80
14神奈川県	516,640	40,020	69,930	73,170	10,530	10,870	9,220	30	100	5,610	3,480	10	0
15新潟県	235,740	46,000	34,830	13,860	2,920	1,200	590	60	60	360	40	40	0
16富山県	71,160	9,460	2,430	6,630	140	340	570	0	0	250	80	0	10
17石川県	160,230	40,750	98,740	14,800	1,020	150	1,180	10	0	1,090	80	0	0
18福井県	79,550	19,080	5,040	5,300	40	0	240	0	0	230	0	0	0
19山梨県	125,540	28,760	67,840	2,940	5,370	690	230	20	30	160	0	10	0
20長野県	299,600	68,330	143,860	13,740	2,560	4,530	1,780	440	470	770	110	0	0
21岐阜県	128,900	26,490	20,160	2,080	2,160	2,750	2,880	50	70	2,350	280	0	0
22静岡県	469,420	97,660	84,940	32,520	6,150	9,310	2,440	70	210	8,240	320	20	0
23愛知県	418,300	21,850	291,880	76,280	8,690	2,830	3,670	40	0	2,750	760	20	100
24三重県	194,960	39,230	123,170	3,250	260	850	680	10	0	610	30	0	30
25滋賀県	102,010	15,980	59,630	12,290	1,460	470	520	0	0	360	160	0	0
26京都府	291,240	21,090	22,620	60,550	13,740	2,080	2,370	30	10	1,300	890	130	0
27大阪府	604,750	6,280	368,930	168,450	11,920	8,400	17,420	0	760	12,610	3,850	210	0
28兵庫県	343,710	64,880	166,160	68,650	2,930	3,120	2,920	110	0	2,660	150	0	0
29奈良県	47,170	7,990	22,590	10,140	810	0	230	10	0	150	70	0	0
30和歌山県	110,630	32,930	46,600	4,210	1,520	1,500	160	0	0	120	40	0	0
31鳥取県	64,230	16,990	3,770	7,820	0	-	340	0	10	310	20	0	-
32島根県	86,480	14,620	6,320	3,680	200	50	170	0	0	140	20	0	0
33岡山県	145,880	9,780	111,760	18,750	2,250	0	1,260	0	0	1,230	30	0	0
34広島県	195,000	9,490	136,740	30,880	4,030	830	1,100	0	70	690	300	20	10
35山口県	118,850	29,210	5,500	7,290	350	270	400	10	0	370	10	0	0
36徳島県	41,430	5,400	21,810	3,970	940	50	90	0	0	30	20	40	0
37香川県	79,100	10,650	7,090	45,770	240	1,300	610	10	10	490	100	0	0
38愛媛県	93,880	13,740	62,990	13,010	290	570	1,730	0	0	480	1,250	0	0
39高知県	53,420	5,600	37,260	6,660	580	-	100	10	0	80	10	0	-
40福岡県	318,640	12,960	229,570	59,080	2,730	2,540	3,710	0	70	3,410	230	10	0
41佐賀県	46,240	7,360	20,910	3,990	490	0	80	10	30	40	0	0	0
42長崎県	123,580	11,190	76,380	16,760	620	480	2,310	120	120	2,100	80	0	0
43熊本県	159,530	25,180	119,100	12,190	1,680	230	900	30	0	810	50	0	0
44大分県	140,950	25,790	85,700	10,050	660	1,090	1,360	10	10	1,120	140	0	0
45宮崎県	85,690	41,100	65,390	4,810	910	0	290	10	10	250	110	0	0
46鹿児島県	136,120	19,230	104,140	16,890	630	360	500	0	20	360	110	0	0
47沖縄県	277,720	1,450	118,000	31,890	3,980	690	1,860	20	830	800	210	0	0
運輸局等(再掲) 2)													
北海道運輸局	599,330	89,110	339,230	80,190	6,660	1,100	1,380	30	180	750	370	50	0
東北運輸局	974,490	207,490	588,240	76,240	19,070	2,610	4,100	100	150	3,460	310	70	20
関東運輸局	3,035,590	240,520	1,835,790	483,200	53,250	24,030	107,020	210	1,290	70,660	34,150	610	90
北陸信越運輸局	766,730	108,610	431,470	49,030	6,630	6,450	3,880	530	520	2,470	310	40	10
中部運輸局	1,291,120	204,310	154,610	119,420	17,300	14,370	9,880	170	290	7,770	1,380	40	130
近畿運輸局	1,499,510	149,140	150,620	324,290	32,390	8,010	23,630	160	770	17,200	5,160	350	10
中国運輸局	610,440	79,690	428,060	68,410	6,870	1,140	3,270	30	80	2,750	390	20	10
四国運輸局	267,830	35,380	22,950	38,980	2,060	630	2,520	30	10	1,070	40	0	0
九州運輸局	1,030,740	111,940	690,420	123,770	7,730	4,700	9,150	150	260	8,100	630	10	0
沖縄総合事務局	277,720	1,450	118,000	31,890	3,980	690	1,860	20	830	800	210	0	0

1) 宿泊施設タイプ不詳を含む。
2) 長野県は北陸信越運輸局、福井県は中部運輸局に含まれる。

参考第18表 施設所在地(47区分及び運輸局等)、従業員数(3区分)、宿泊目的割合(2区分)別定員稼働率
並びに施設タイプ(6区分)別定員稼働率(従業員数10人以上の施設)

施設所在地(47区分 及び運輸局等)	従業員数(3区分)、宿泊目的割合(2区分)										宿泊施設タイプ(6区分)						会社・団体の 宿泊所
	定員稼働率 1)、2)		10~29人		30~99人		100人以上		旅館	リゾート ホテル	ビジネス ホテル	シティ ホテル	簡易宿所				
	観光目的の 宿泊者が 50%以上	観光目的の 宿泊者が 50%未満	1)	観光目的の 宿泊者が 50%以上	観光目的の 宿泊者が 50%未満	1)	観光目的の 宿泊者が 50%以上	観光目的の 宿泊者が 50%未満									
令和3年1月	15.8	23.6	18.5	10.0	25.1	15.9	10.3	24.2	11.4	9.9	16.4	8.2	9.9	24.4	13.9	6.3	6.9
01北海道	13.6	20.8	16.5	11.0	21.4	13.7	8.9	22.6	10.5	9.7	14.5	8.9	9.9	20.1	10.3	9.0	3.5
02青森県	21.6	28.3	23.4	15.0	29.5	22.1	11.3	28.1	12.6	12.7	12.2	10.9	14.1	30.7	17.8	5.7	-
03岩手県	19.3	31.3	24.0	11.0	29.7	18.5	10.3	32.5	12.6	9.8	41.1	12.9	8.4	36.9	29.2	14.5	11.0
04宮城県	17.6	26.1	21.4	5.2	26.2	19.6	9.7	28.3	8.1	7.9	9.3	8.1	6.5	29.0	14.7	12.8	2.8
05秋田県	17.8	28.0	19.4	11.8	27.0	15.8	10.2	29.9	19.3	12.9	28.4	10.5	13.7	32.7	32.3	9.2	0.0
06山形県	15.2	27.2	15.7	8.9	24.7	15.9	6.8	29.9	11.4	2.4	27.9	7.6	6.1	31.6	24.2	0.3	29.2
07福島県	18.0	31.1	22.6	6.7	31.5	18.0	8.7	35.6	9.0	8.8	10.0	8.7	9.4	35.4	48.7	5.1	13.6
08茨城県	22.7	33.5	25.8	2.8	33.8	20.7	6.9	36.8	16.6	13.7	18.4	5.1	19.5	34.7	18.7	1.1	16.1
09栃木県	13.6	7.6	29.7	5.9	34.3	14.9	8.8	27.0	7.8	7.2	22.9	7.5	7.2	29.6	21.3	8.5	3.6
10群馬県	15.2	9.0	36.0	11.1	43.1	15.4	9.9	29.5	5.7	5.7	-	8.8	8.0	41.5	22.5	6.0	3.6
11埼玉県	27.2	8.8	32.8	4.6	38.7	22.7	9.4	29.6	25.1	19.2	25.6	9.8	7.4	35.0	22.5	4.7	0.2
12千葉県	16.1	25.1	19.8	9.0	30.5	18.4	13.4	27.7	13.3	11.0	19.2	6.9	12.6	25.1	25.2	6.2	5.3
13東京都	16.0	14.1	17.5	19.7	20.6	16.5	15.7	17.1	11.6	11.2	12.3	12.3	3.6	19.7	11.2	13.0	11.0
14神奈川県	18.9	25.8	21.6	13.3	27.8	20.6	15.9	24.6	13.6	11.1	22.1	11.4	16.3	27.7	11.9	11.7	7.3
15新潟県	16.9	8.8	30.7	7.5	35.2	13.2	8.0	26.8	14.9	11.8	23.7	8.0	10.8	34.1	22.6	7.0	7.7
16富山県	14.4	5.4	23.1	18.2	25.4	12.6	5.8	22.9	9.1	5.4	13.4	4.8	6.1	24.7	13.9	0.4	6.6
17石川県	12.4	23.8	16.6	9.2	27.2	11.3	8.2	20.7	6.4	5.7	13.2	6.9	8.2	21.0	10.3	2.9	1.7
18福井県	16.3	7.2	33.5	18.9	34.7	18.0	8.8	32.6	6.9	6.9	-	6.4	14.9	37.0	17.6	0.2	0.0
19山梨県	12.0	6.4	33.9	13.6	4.2	11.1	6.4	38.8	10.3	30.6	30.6	5.4	8.2	33.2	17.5	6.8	12.0
20長野県	12.9	8.8	27.6	12.3	28.3	13.1	9.8	27.3	14.6	12.9	24.5	7.5	10.5	30.3	24.6	2.2	3.8
21岐阜県	15.2	8.1	37.2	8.8	37.2	14.3	7.6	32.4	7.7	7.7	-	6.5	9.6	36.5	11.4	5.0	4.9
22静岡県	16.8	11.0	29.6	11.7	29.4	17.6	11.6	33.4	10.4	9.4	17.5	10.7	10.4	32.7	19.9	5.8	7.5
23愛知県	19.5	23.1	23.6	12.0	27.0	15.0	11.2	17.7	15.7	11.4	18.6	7.0	10.1	24.8	18.8	6.9	13.3
24三重県	21.0	11.7	37.7	14.1	38.8	22.0	13.2	36.9	9.0	8.4	25.2	10.4	9.7	40.5	19.1	12.9	5.6
25滋賀県	17.7	10.2	30.7	10.0	30.1	18.7	9.0	30.2	12.2	11.0	52.0	9.3	10.8	32.7	17.1	3.4	2.3
26京都府	8.9	10.0	8.2	7.3	9.3	10.1	9.6	11.9	8.4	8.5	10.0	4.1	11.2	10.8	7.8	5.9	5.7
27大阪府	13.7	12.0	15.6	14.8	16.3	14.5	12.1	16.2	10.4	9.1	12.8	7.3	9.2	15.7	12.3	10.8	3.8
28兵庫県	18.4	12.7	26.6	19.2	25.5	19.8	11.8	29.4	15.8	15.0	22.2	11.4	11.0	31.1	22.1	2.3	10.1
29奈良県	12.7	10.4	25.5	11.0	26.3	15.1	14.2	22.8	13.3	13.3	-	5.9	15.0	27.2	11.1	1.9	0.0
30和歌山県	15.2	10.6	33.8	18.4	38.8	15.4	13.4	23.4	11.3	10.2	36.3	9.4	11.9	36.5	36.5	5.1	14.8
31鳥取県	15.6	6.8	32.9	6.2	38.9	12.0	6.3	27.4	4.3	3.2	10.0	6.7	6.6	33.9	27.4	7.2	2.3
32島根県	18.8	6.7	31.5	24.2	29.0	18.0	7.3	36.7	5.5	5.5	10.0	4.1	8.3	32.0	27.0	6.0	26.2
33岡山県	23.8	8.7	31.9	10.2	33.3	22.0	8.3	31.1	12.8	6.9	22.7	7.4	8.5	34.1	21.2	7.4	0.0
34広島県	16.9	8.0	22.1	17.7	22.8	16.3	6.8	25.4	15.9	14.8	16.2	5.9	12.0	25.2	17.0	3.0	3.7
35山口県	23.4	14.1	35.8	13.2	36.8	22.8	14.4	37.8	13.0	14.7	20.7	11.7	13.3	40.6	20.7	2.7	1.8
36徳島県	15.8	9.6	27.2	13.3	24.4	19.8	9.1	31.0	15.9	15.9	-	5.7	17.2	27.5	19.4	5.4	0.5
37香川県	15.5	5.7	26.1	16.8	25.6	17.2	8.4	28.9	9.5	5.8	20.0	6.9	5.6	26.3	22.0	1.0	0.4
38愛媛県	19.4	7.8	27.1	10.0	27.8	17.2	7.0	28.5	16.9	7.7	22.9	7.7	14.3	28.7	19.4	1.6	6.0
39高知県	15.5	26.3	20.1	5.9	26.3	11.6	6.4	29.5	8.7	5.3	21.6	4.7	5.3	28.3	15.6	2.9	-
40福岡県	15.6	11.1	18.4	11.3	19.7	14.6	12.1	16.7	13.0	8.7	17.5	9.4	6.3	18.8	14.6	4.9	8.0
41佐賀県	15.6	8.5	28.1	19.7	32.7	12.4	8.9	21.2	10.8	7.2	17.2	7.1	10.1	47.6	17.4	5.6	0.0
42長崎県	16.5	32.3	22.2	6.5	32.0	15.3	6.8	33.7	7.6	7.2	17.2	4.6	7.4	34.5	18.3	2.8	4.5
43熊本県	16.5	27.5	19.2	10.8	26.4	16.2	6.0	30.1	10.0	10.0	19.7	7.7	5.2	29.4	19.0	5.1	1.3
44大分県	15.7	8.6	25.8	19.8	25.3	13.6	7.6	26.1	8.9	7.6	38.4	9.5	6.0	27.3	20.6	4.5	8.4
45宮崎県	15.7	7.7	23.0	17.2	22.9	17.8	9.9	24.1	8.3	8.7	2.5	8.4	7.2	24.6	16.4	2.4	0.0
46鹿児島県	19.3	10.1	28.9	9.7	27.6	20.3	10.5	31.8	11.5	9.9	22.4	9.7	10.6	31.7	16.5	4.1	3.1
47沖縄県	12.8	10.8	22.9	11.5	22.7	13.3	11.2	23.5	10.2	10.2	-	11.9	9.6	20.7	12.0	14.6	3.1
運輸局等(再掲) ³⁾																	
北海道運輸局	13.6	9.7	20.8	11.0	21.4	13.7	8.9	22.6	10.5	9.7	14.5	8.9	9.9	20.1	10.3	9.0	3.5
東北運輸局	18.1	28.7	21.2	9.1	28.5	18.4	9.4	30.7	10.1	8.5	18.4	9.4	8.7	32.4	23.8	8.1	15.4
関東運輸局	16.6	11.3	22.7	11.7	25.9	17.2	12.0	23.0	12.1	10.5	20.6	7.7	11.2	24.2	13.0	9.6	7.7
北陸信越運輸局	13.9	8.4	27.0	7.1	29.7	12.6	8.6	24.9	12.3	10.2	25.9	7.2	10.4	27.7	16.5	2.9	4.3
中部運輸局	18.0	10.4	28.0	11.0	30.0	17.2	11.0	27.4	10.8	9.0	18.4	8.9	10.2	30.5	18.7	5.8	7.8
近畿運輸局	13.2	10.7	17.2	13.5	16.9	14.3	11.2	18.4	10.5	10.5	14.8	8.1	10.7	16.8	12.2	5.5	7.7
中国運輸局	19.4	8.7	28.2	22.1	29.2	18.3	8.5	30.5	10.2	10.2	17.0	7.6	10.3	31.1	20.0	3.8	3.8
四国運輸局	16.7	7.0	26.6	16.7	26.3	16.7	7.6	29.1	12.4	8.3	18.2	6.4	8.4	27.7	19.5	2.4	3.1
九州運輸局	16.4	8.8	23.9	19.3	24.4	15.7	8.8	24.3	10.6	8.3	21.9	7.9	7.1	25.2	16.1	4.1	5.2
沖縄総合事務局	12.8	10.8	22.9	11.5	22.7	13.3	11.2	23.5	10.2	10.2	-	11.9	9.6	20.7	12.0	14.6	3.1

1) 宿泊目的割合不詳を含む。

2) 宿泊施設タイプ不詳を含む。

3) 長野県は北陸信越運輸局、福井県は中部運輸局に含まれる。

参考第19表 施設所在地(47区分及び運輸局等)、従業者数(3区分)、宿泊目的割合(2区分)別利用客室数
並びに施設所在地(47区分及び運輸局等)、宿泊施設タイプ(6区分)別利用客室数(従業者数10人以上の施設)

施設所在地(47区分 及び運輸局等)	従業者数(3区分)、宿泊目的割合(2区分)				宿泊施設タイプ(6区分)												
	10~29人		30~99人		旅館	リゾート ホテル	ビジネス ホテル	シティ ホテル	簡易宿所	会社・団体の 宿泊所							
	1)	観光目的の 宿泊者が 50%未満	1)	観光目的の 宿泊者が 50%未満													
令和3年1月	10,557,110	2,850,710	7,685,360	5,189,150	905,470	4,270,350	3,862,570	1,090,920	2,765,370	854,320	649,640	699,590	735,380	7,488,120	1,423,170	145,170	58,640
01北海道	604,970	220,720	383,810	263,290	65,790	197,430	3,862,570	1,090,920	2,765,370	854,320	649,640	699,590	735,380	7,488,120	1,423,170	145,170	58,640
02青森県	128,540	27,150	101,390	65,030	15,510	49,320	57,710	6,970	50,740	4,670	1,120	12,480	59,580	394,540	83,620	5,200	1,140
03岩手県	170,910	31,340	139,560	75,940	6,650	68,540	83,480	17,870	65,610	6,830	5,110	27,060	14,060	106,360	20,380	2,800	260
04宮城県	259,830	35,410	224,420	131,080	4,590	106,960	106,960	13,470	89,600	17,200	3,740	19,470	3,970	200,610	18,950	11,270	160
05秋田県	86,860	21,180	65,680	42,770	8,920	38,350	33,040	10,310	22,730	6,560	4,600	17,360	3,650	52,540	11,330	1,980	0
06山形県	107,100	18,430	84,780	52,210	10,810	37,510	42,330	6,780	35,550	840	11,720	15,580	2,330	73,390	11,180	70	4,560
07福島県	284,210	44,800	239,410	171,070	10,680	160,380	92,370	17,640	74,730	20,770	4,300	39,000	18,880	205,250	18,810	750	1,510
08茨城県	196,630	11,990	184,640	106,220	1,970	104,250	80,240	8,260	71,980	1,760	8,420	8,510	940	177,410	9,350	110	310
09栃木県	177,150	45,180	131,970	101,690	10,690	59,170	65,680	24,500	69,580	12,890	9,990	24,340	16,740	107,240	6,690	1,440	710
10群馬県	152,350	46,360	105,990	78,720	19,320	59,270	65,680	9,980	46,600	7,950	10,480	103,230	10,480	103,230	8,010	350	390
11埼玉県	183,910	8,680	175,240	88,670	1,090	87,580	74,890	6,570	68,330	1,020	19,330	2,960	1,990	157,290	20,980	670	20
12千葉県	464,380	158,970	305,410	139,850	24,520	115,330	156,090	56,760	99,330	168,450	90,760	19,730	112,190	225,090	98,140	7,820	1,410
13東京都	1,293,420	406,360	884,260	623,060	134,840	486,130	387,480	120,590	266,980	151,020	131,150	8,660	2,640	960,030	274,910	34,130	12,920
14神奈川県	483,320	131,310	352,010	226,720	45,130	181,590	174,150	43,060	131,090	82,450	39,320	23,600	34,230	345,180	64,430	10,240	5,640
15新潟県	227,100	43,550	183,540	121,480	9,760	111,710	70,480	20,510	49,970	13,280	21,860	25,030	20,300	160,420	17,230	3,200	920
16富山県	81,890	9,020	72,870	42,770	1,800	40,970	33,250	6,240	27,010	5,880	4,890	4,220	1,210	69,590	6,530	50	310
17石川県	138,930	47,620	91,310	54,530	20,210	34,320	33,840	19,620	32,290	7,780	2,560	19,370	2,920	104,230	10,940	1,430	50
18福井県	81,960	14,480	67,480	32,650	2,530	30,120	46,570	9,210	37,360	2,750	6,610	9,750	4,340	62,140	5,730	10	0
19山梨県	100,700	26,010	74,690	41,260	4,760	46,500	33,320	13,320	27,780	7,930	420	12,780	10,430	73,460	1,760	1,790	480
20長野県	262,410	96,070	166,340	126,860	30,020	104,290	104,290	46,660	57,630	31,260	11,860	34,970	42,320	165,320	16,440	1,250	2,100
21岐阜県	124,140	31,340	92,800	76,510	13,910	62,610	40,600	10,410	30,190	7,030	7,030	12,730	9,700	96,800	3,310	770	830
22静岡県	432,810	123,610	308,270	199,030	32,680	166,130	186,290	61,110	125,190	47,490	29,820	16,960	50,000	293,510	29,070	2,400	3,840
23愛知県	472,720	62,900	409,820	305,500	27,860	273,040	123,050	27,000	96,030	44,160	8,050	10,330	8,480	361,030	81,000	7,120	4,730
24三重県	184,120	45,970	138,150	97,730	14,370	83,370	73,140	20,590	52,550	13,240	11,010	17,030	15,990	145,970	3,980	280	880
25滋賀県	92,720	22,800	69,920	47,220	7,350	39,870	33,910	5,790	28,120	9,660	1,220	6,520	6,430	70,450	8,350	780	180
26京都市府	289,990	160,180	129,800	145,450	55,960	89,490	107,930	68,530	39,390	36,610	35,690	10,280	12,400	204,900	50,470	10,360	1,580
27大阪府	661,130	270,990	389,410	286,730	125,730	160,280	254,580	83,960	170,620	119,820	61,310	3,270	31,160	404,930	181,490	13,730	540
28兵庫県	320,920	95,300	225,620	132,280	18,010	114,260	120,920	26,740	94,180	67,720	50,540	29,080	18,610	202,710	62,760	1,190	6,560
29奈良県	44,680	16,600	28,080	16,650	8,260	13,380	16,650	13,440	3,220	6,380	3,880	4,090	3,790	28,350	7,900	560	0
30和歌山県	90,850	36,050	54,800	49,290	9,780	39,520	27,670	15,780	11,890	13,890	10,490	16,780	14,680	52,570	4,940	1,260	620
31鳥取県	64,210	8,840	55,380	40,050	2,780	37,270	22,580	5,170	17,210	1,590	910	12,730	3,000	42,840	9,740	490	-
32島根県	89,690	10,680	79,010	51,280	3,660	47,620	37,520	6,140	31,390	890	890	7,640	1,180	73,920	6,180	220	560
33岡山県	171,080	15,470	155,610	96,960	7,590	89,370	67,430	5,870	61,560	2,010	4,680	6,670	1,960	141,780	18,960	1,700	0
34広島県	217,860	26,170	191,690	119,950	11,390	108,360	66,150	9,260	56,890	31,760	26,240	5,330	9,200	166,430	30,090	5,300	1,310
35山口県	122,860	30,140	92,730	61,390	10,050	51,340	51,710	14,600	37,110	9,770	4,280	13,670	2,640	98,990	6,840	580	140
36徳島県	37,560	9,310	28,250	15,820	1,810	14,010	16,950	2,710	14,240	4,800	4,800	2,650	3,870	27,260	3,430	300	40
37香川県	84,180	10,160	74,020	39,690	1,050	38,640	35,090	6,020	29,070	9,400	3,090	4,690	4,510	59,080	15,660	230	0
38愛媛県	98,210	9,260	88,950	44,660	3,340	41,330	38,090	4,360	33,720	15,460	1,570	13,900	6,240	76,640	12,780	110	330
39高知県	60,070	9,660	50,410	42,650	2,990	39,660	11,330	4,240	7,090	6,090	2,430	3,660	2,080	46,450	7,640	360	-
40福岡県	361,010	80,810	280,200	189,800	27,750	162,040	123,200	38,650	84,550	48,010	14,410	6,720	7,670	277,810	62,650	4,030	2,130
41佐賀県	53,920	12,180	41,740	35,380	3,960	31,430	14,160	4,670	9,490	4,370	3,550	820	4,990	30,660	2,940	820	0
42長崎県	142,950	25,740	117,210	78,370	6,890	71,470	56,130	11,590	44,540	8,460	7,260	5,960	10,890	104,600	20,460	310	720
43熊本県	170,250	26,120	144,130	80,880	9,240	71,650	77,640	12,280	65,370	11,730	4,610	14,190	6,830	135,140	12,760	1,130	200
44大分県	138,470	28,260	110,210	88,540	11,990	76,550	41,050	9,620	31,430	8,880	6,650	12,310	9,240	107,340	3,940	350	280
45鹿児島県	86,790	11,650	74,620	43,400	2,890	40,510	38,300	3,800	33,980	4,950	140	4,270	5,660	72,340	3,940	580	0
46鹿児島県	163,660	31,920	131,210	82,470	9,020	72,900	64,900	16,290	10,990	16,290	10,990	11,540	14,290	121,690	15,640	340	180
47沖縄県	293,670	182,500	106,990	123,260	45,600	76,910	97,370	63,860	30,080	73,040	73,040	1,870	101,380	145,240	36,170	4,720	110
運輸局等(再掲)3)																	
北海道運輸局	604,970	220,720	383,810	263,290	65,790	197,430	3,862,570	1,090,920	2,765,370	854,320	649,640	699,590	735,380	7,488,120	1,423,170	145,170	58,640
東北運輸局	1,037,450	178,310	859,240	546,740	57,150	485,690	415,880	76,910	338,970	74,850	44,240	130,940	52,350	740,100	90,300	17,260	6,490
関東運輸局	3,051,860	834,850	2,213,770	1,384,680	242,330	1,139,830	1,073,690	292,040	781,650	593,490	300,490	292,290	189,640	2,168,390	484,280	56,540	21,880
北陸信越運輸局	710,330	196,260	512,140	365,580	61,790	304,060	313,850	93,020	166,900	82,620	41,450	83,580	66,740	499,560	51,140	5,930	3,380
中部運輸局	1,295,750	278,300	1,011,890	711,420	91,340	615,260	469,660	128,320	341,320	114,670	58,650	103,840	88,510	959,440	123,090	10,580	10,280
近畿運輸局	1,500,290	613,410	886,150	682,630	225,090	456,310	214,240	347,420	256,000	174,070	81,920	70,020	87,070	989,920	315,920	27,880	9,480
中国運輸局	665,710	91,290															

参考第2-1表 施設所在地(47区分及び運輸局等)、宿泊目的割合(2区分)、居住地(2区分) 別延べ宿泊者数(従業者数10人以上の施設)
(人泊)

施設所在地(47区分 及び運輸局等)	延べ 宿泊者数 (1)、2)						宿泊目的割合(2区分)・居住地(2区分)						
	県内 1)		県外 1)		観光目的の宿泊者が50%以上		県内 2)		県外 2)		観光目的の宿泊者が50%未満		
	1)	2)	1)	2)	1)	2)	1)	2)	1)	2)	1)	2)	
令和3年1月	14,139,170	4,627,860	8,897,230	5,111,520	1,790,280	3,097,250	8,986,370	2,825,180	5,775,730	139,040	59,480	139,040	59,480
01北海道	843,240	539,380	268,410	385,420	242,960	129,000	457,030	296,000	139,040	59,480	139,040	59,480	
02青森県	158,110	75,730	75,330	42,900	24,750	15,850	115,200	50,980	100,370	43,700	100,370	43,700	
03岩手県	225,110	132,020	69,650	37,320	31,650	15,850	156,740	81,850	168,610	69,970	168,610	69,970	
04宮城県	325,370	124,160	195,490	69,190	42,310	26,880	256,180	117,700	43,700	69,970	43,700	69,970	
05秋田県	119,620	61,040	55,420	44,470	32,740	11,730	75,160	26,710	69,970	184,650	184,650	184,650	
06山形県	145,110	88,710	101,650	41,880	12,000	27,030	98,590	26,710	184,650	137,900	137,900	137,900	
07福島県	362,740	109,410	240,700	95,010	34,070	56,060	267,740	75,340	184,650	111,210	111,210	111,210	
08茨城県	224,810	53,560	154,680	24,310	7,530	16,780	200,490	46,020	137,900	88,380	88,380	88,380	
09栃木県	255,390	63,120	181,050	102,770	24,270	69,840	151,960	38,850	111,210	88,380	88,380	88,380	
10群馬県	214,080	45,880	161,770	97,700	18,050	78,410	116,090	27,790	88,380	117,700	117,700	117,700	
11埼玉県	215,950	70,960	126,040	16,020	7,680	8,340	199,980	63,280	117,700	276,390	276,390	276,390	
12千葉県	687,970	157,110	500,070	312,330	68,730	223,670	375,640	88,380	276,390	594,980	594,980	594,980	
13東京都	1,685,210	715,990	886,550	603,680	283,480	289,680	1,077,220	431,280	594,980	240,210	240,210	240,210	
14神奈川県	666,380	253,920	372,970	245,490	94,130	132,760	420,890	159,780	116,230	90,700	90,700	90,700	
15新潟県	308,900	103,280	178,010	101,820	30,020	61,780	207,090	73,270	116,230	59,480	59,480	59,480	
16富山県	100,580	32,420	68,160	18,570	9,810	8,760	82,000	22,600	59,480	90,700	90,700	90,700	
17石川県	200,690	46,490	145,770	89,160	32,550	52,080	107,110	12,510	90,700	56,390	56,390	56,390	
18福井県	105,970	19,710	78,000	30,700	8,430	21,610	75,270	11,280	56,390	16,500	16,500	16,500	
19山梨県	186,000	24,460	136,000	66,360	7,960	48,790	89,650	16,500	73,150	138,810	138,810	138,810	
20長野県	406,850	97,130	308,980	214,920	42,020	170,170	193,910	55,100	138,810	78,100	78,100	78,100	
21岐阜県	174,030	36,820	129,620	69,400	12,330	51,530	104,640	24,490	78,100	243,810	243,810	243,810	
22静岡県	621,950	152,680	452,830	264,770	50,850	207,580	353,570	101,760	243,810	293,760	293,760	293,760	
23愛知県	576,580	193,390	343,990	103,080	44,370	46,210	467,380	146,910	293,760	126,670	126,670	126,670	
24三重県	289,120	52,350	197,350	92,350	18,080	70,670	166,770	34,260	126,670	61,820	61,820	61,820	
25滋賀県	132,650	32,320	96,480	48,540	13,870	34,660	84,090	18,440	61,820	132,090	132,090	132,090	
26京都府	418,720	82,900	325,280	252,750	53,080	193,190	161,980	29,810	132,090	304,080	304,080	304,080	
27大阪府	862,390	299,580	523,450	377,470	145,950	219,370	484,010	152,710	304,080	78,610	78,610	78,610	
28兵庫県	443,900	147,030	278,830	179,410	68,430	94,660	264,490	78,610	184,170	13,750	13,750	13,750	
29奈良県	64,180	19,060	44,390	44,770	13,400	30,630	19,410	5,660	13,750	46,180	46,180	46,180	
30和歌山県	137,490	26,660	105,380	76,260	13,890	59,190	61,230	12,770	46,180	13,170	13,170	13,170	
31鳥取県	84,460	20,640	63,160	20,050	7,470	11,920	64,410	13,170	51,240	61,490	61,490	61,490	
32島根県	107,880	32,360	75,520	19,670	5,640	14,030	88,210	26,720	61,490	112,990	112,990	112,990	
33岡山県	204,490	44,040	127,050	26,340	7,270	14,060	178,150	36,770	112,990	144,800	144,800	144,800	
34広島県	268,150	94,920	170,570	45,530	19,770	25,760	222,620	75,150	144,800	62,310	62,310	62,310	
35山口県	187,830	56,080	90,440	54,470	26,340	28,130	103,370	29,750	73,150	26,670	26,670	26,670	
36徳島県	53,100	12,640	34,780	20,660	6,880	8,110	32,430	5,760	26,670	71,790	71,790	71,790	
37香川県	108,430	16,480	88,380	20,910	4,320	16,590	87,520	12,150	71,790	68,510	68,510	68,510	
38愛媛県	123,040	35,780	80,160	19,690	7,380	11,650	103,350	28,400	73,150	40,980	40,980	40,980	
39高知県	73,860	21,020	50,180	14,980	4,630	9,200	58,880	16,390	40,980	212,590	212,590	212,590	
40福岡県	441,990	152,410	277,590	117,880	49,900	65,010	324,150	102,510	212,590	39,030	39,030	39,030	
41佐賀県	70,620	10,180	57,950	24,420	4,920	18,920	46,200	5,260	39,030	88,930	88,930	88,930	
42長崎県	178,570	45,220	118,410	46,130	16,580	29,480	132,440	28,640	117,680	86,720	86,720	86,720	
43熊本県	215,370	61,620	148,220	49,480	18,940	30,550	165,890	42,680	117,680	24,080	24,080	24,080	
44大分県	179,600	34,500	133,180	57,520	9,930	46,460	122,060	24,570	86,720	56,830	56,830	56,830	
45宮崎県	109,210	30,480	74,110	21,170	5,710	14,950	85,020	24,080	56,830	92,410	92,410	92,410	
46鹿児島県	211,560	84,070	126,890	56,120	27,630	28,480	154,770	56,440	92,410	207,960	207,960	207,960	
47沖縄県	449,240	106,490	336,040	312,020	71,930	235,400	125,400	29,070	94,310	284,180	284,180	284,180	
運輸局等(再掲) 3)	843,240	539,380	268,410	385,420	242,960	129,000	457,030	296,000	139,040	626,780	626,780	626,780	
北海道運輸局	1,336,750	502,750	800,620	362,490	183,200	169,190	969,610	319,550	626,780	1,634,660	1,634,660	1,634,660	
東北運輸局	4,105,850	1,384,990	2,505,060	1,468,650	511,820	868,270	2,631,910	871,880	1,634,660	163,490	163,490	163,490	
関東運輸局	1,019,000	279,320	700,920	424,470	114,410	292,800	590,120	163,490	405,140	798,730	798,730	798,730	
中部運輸局	1,737,640	454,950	1,201,790	560,300	134,060	397,600	1,167,620	318,710	798,730	298,000	298,000	298,000	
近畿運輸局	2,059,320	607,550	1,373,810	308,620	63,710	1,075,200	298,000	742,100	432,830	284,180	284,180	284,180	
中国運輸局	822,820	248,040	526,730	166,060	66,480	93,900	656,760	181,570	432,830	207,960	207,960	207,960	
四国運輸局	338,420	85,920	253,500	76,250	23,210	45,550	282,180	62,710	207,960	1,030,530	1,030,530	1,030,530	
九州運輸局	1,406,910	418,470	930,350	372,700	133,610	233,840	1,030,530	284,180	207,960	94,310	94,310	94,310	
沖縄総合事務局	449,240	106,490	336,040	312,020	71,930	235,400	125,400	29,070	94,310	29,070	29,070	29,070	

1) 宿泊目的割合不詳を含む。
2) 居住地不詳を含む。
3) 長野県は北陸信越運輸局、福井県は中部運輸局に含まれる。

参考 1 調査票の回収状況

(施設)

施設所在地(47区分)	従業員数(5区分)												合計	
	0～4人		5～9人		10～29人		30～99人		100人以上		母集団 施設数	回収 施設数		
	母集団 施設数	回収 施設数	母集団 施設数	回収 施設数	母集団 施設数	回収 施設数	母集団 施設数	回収 施設数	母集団 施設数	回収 施設数				
施設所在地 計	40,454	2,891	8,162	1,378	8,095	4,410	4,463	2,992	1,117	784	62,291	12,455		
01北海道	2,481	167	449	61	450	272	259	177	87	56	3,726	733		
02青森県	277	30	78	19	99	69	50	34	8	7	512	159		
03岩手県	365	35	103	23	113	78	81	65	7	7	669	208		
04宮城県	323	31	122	22	143	84	80	61	21	14	689	212		
05秋田県	306	30	76	25	111	72	54	39	6	6	553	172		
06山形県	423	40	154	31	139	99	63	55	11	11	790	236		
07福島県	1,147	92	235	30	242	114	101	72	27	19	1,752	327		
08茨城県	306	22	129	21	118	64	66	41	10	8	629	156		
09栃木県	783	69	183	29	187	84	116	82	15	8	1,284	272		
10群馬県	630	52	161	27	142	72	85	58	14	10	1,032	219		
11埼玉県	136	16	72	17	83	49	69	45	13	8	373	135		
12千葉県	965	77	261	33	227	112	144	92	56	42	1,653	356		
13東京都	1,672	131	527	53	634	281	297	179	144	98	3,274	742		
14神奈川県	855	46	308	46	319	144	173	118	50	30	1,705	384		
15新潟県	1,239	92	284	56	211	124	114	84	20	16	1,868	372		
16富山県	222	21	77	14	68	40	54	37	8	8	429	120		
17石川県	558	35	91	18	126	69	87	59	22	17	884	198		
18福井県	584	51	117	28	66	34	49	35	6	4	822	152		
19山梨県	1,168	80	165	26	127	62	87	53	14	8	1,561	229		
20長野県	3,220	248	458	87	398	200	182	113	21	14	4,279	662		
21岐阜県	726	69	152	34	122	56	74	52	15	14	1,089	225		
22静岡県	1,424	110	423	56	376	201	251	148	51	33	2,525	548		
23愛知県	384	34	157	29	261	153	138	97	23	18	972	331		
24三重県	708	47	138	31	141	71	94	67	23	14	1,104	230		
25滋賀県	371	23	87	20	88	63	47	34	14	12	607	152		
26京都府	3,187	155	437	62	465	179	194	104	44	31	4,327	531		
27大阪府	807	49	157	35	293	177	172	99	63	37	1,492	397		
28兵庫県	877	76	249	47	230	121	137	91	55	38	1,548	373		
29奈良県	330	21	85	15	68	48	32	26	6	6	521	116		
30和歌山県	553	49	106	27	98	66	44	34	15	12	816	188		
31鳥取県	401	31	57	9	56	35	42	31	4	3	560	109		
32島根県	377	26	82	16	99	67	41	30	3	2	602	141		
33岡山県	557	39	85	19	105	63	61	39	8	6	816	166		
34広島県	529	51	143	19	172	93	84	66	21	14	949	243		
35山口県	210	14	71	14	87	60	58	47	11	11	437	146		
36徳島県	414	32	58	6	53	27	25	19	3	3	553	87		
37香川県	412	39	89	15	64	39	39	31	9	8	613	132		
38愛媛県	437	28	106	22	80	58	46	35	13	9	682	152		
39高知県	500	37	67	16	67	52	26	25	8	7	668	137		
40福岡県	602	28	213	24	227	123	139	82	35	23	1,216	280		
41佐賀県	183	17	64	10	71	42	33	19	6	6	357	94		
42長崎県	1,377	113	132	32	120	90	68	49	18	13	1,715	297		
43熊本県	654	64	159	32	178	108	95	65	15	10	1,101	279		
44大分県	917	64	186	31	149	72	71	49	9	8	1,332	224		
45宮崎県	376	36	80	17	79	53	38	30	7	5	580	141		
46鹿児島県	1,276	98	179	36	129	85	85	69	15	13	1,684	301		
47沖縄県	4,205	176	350	38	214	85	118	55	54	37	4,941	391		

問7. 2021年1月の宿泊者の延べ人数及び実人数は何人でしたか。
 そのうち、外国人宿泊者の延べ人数及び実人数は何人でしたか。
 また今月の、宿泊で利用した利用客室数は何室でしたか。

宿泊者数 各日の全宿泊者数を月間で足し合わせた数を記入してください。 子供や乳幼児も1人としてカウントしてください。	延べ人数	(A1)	人
	実人数	(A2)	人
うち外国人宿泊者数 日本国内に住所を有しない宿泊者を記入して下さい。日本国内の住所の有無による回答が困難であれば日本国籍を有しない宿泊者を記入してください。	延べ人数	(A3)	人
	実人数	(A4)	人
利用客室数 各日の宿泊者が利用した客室数を月間で足し合わせた延べの客室数を記入してください。宿泊をしない利用は含みません。 利用客室数の記入が難しい場合は、おおよその客室稼働率(%)を記入してください。	(A5)	室	← なしの場合は「0」と必ずご記入ください。

客室稼働率(%)でお答えになった場合は右欄にチェックを入れてください

問8. 問7の延べ宿泊者数について、宿泊者の居住地別内訳(県内か県外か)の人数をご記入ください。

延べ宿泊者数	県内外の合計が問7の(A1)の人数と一致 または 100%	
	県内(1)	人 または %
	県外(2) (国外を含む)	人 または %

県内外別の人数の記入が難しい場合は、おおよその割合(例えば、県内30%、県外70%)を記入してください。

%でお答えになった場合は右欄にチェックを入れてください

調査対象期間中にご回答内容に大きな変動が生じるような事情がある場合は、その旨ご記入ください。

() からのお客様が大きく [増加・減少] した。
 [キャンペーン・会議やイベントの開催・天候の変化・天災や事故・その他] による変動と考えられる。
 具体的に記入してください。

調査項目は以上です。ご協力ありがとうございました。

政府統計

一般統計調査

- 観光庁HPより電子調査票を取得し、電子メールで報告することも可能なため、ぜひ御利用ください。
- 調査票を郵送される場合は、返信用封筒を御利用ください。

国土交通省
観光庁

2021年2月12日までに報告
いただきますようお願いいたします

宿泊施設コード

--	--	--	--	--	--	--	--

秘 宿泊旅行統計調査 調査票 (2021年1月)

調査票送付先

部署名・ご担当者名までご記入ください。
誤り・変更があれば訂正してください。

電話番号 () FAX番号 ()

問1. 貴宿泊施設名 名称が異なっている場合は、訂正してください。			
問2. 宿泊施設所在地 市区町村が異なっている場合は、訂正してください。			
問3. 宿泊施設のタイプ あらかじめプリントされている場合、誤りがあれば訂正してください。 最も当てはまると考えられる番号一つに○を付けてください。	1. 旅館 2. リゾートホテル 3. ビジネスホテル 4. シティホテル 5. 簡易宿所 6. 会社・団体の宿泊所		
問4. 客室数及び収容人数 (2021年1月1日現在) あらかじめプリントされている場合、誤りがあれば訂正してください。 貴宿泊施設における客室数及び通常の営業時に想定している収容人数を記入してください。	(A) 客室数	室	(B) 収容人数
問5. 従業者数 (2021年1月1日現在) あらかじめプリントされている場合、誤りがあれば訂正してください。 貴宿泊施設で就業しているすべての人(臨時雇用者、他からの派遣、出向を含む)を記入してください。	名		

問6. 最近1年間(2020年1月～12月)に訪れた宿泊者の宿泊目的を延べ人数で見たとおおよその割合(例えば、70%、30%)でお答えください。あらかじめプリントされている場合、誤りがあれば訂正してください。

A. 観光レクリエーション	B. 出張・業務	合計
%	%	100%

問7. 2021年1月の宿泊者の延べ人数及び実人数は何人でしたか。
そのうち、外国人宿泊者の延べ人数及び実人数は何人でしたか。
また今月の、宿泊で利用した利用客室数は何室でしたか。

宿泊者数 各日の全宿泊者数を月間で足し合わせた数を記入してください。 子供や乳幼児も1人としてカウントしてください。	延べ人数	(A1)	人
	実人数	(A2)	人
うち外国人宿泊者数 日本国内に住所を有しない宿泊者を記入して下さい。 日本国内の住所の有無による回答が困難であれば日本国籍を有しない宿泊者を記入してください。	延べ人数	(A3)	人
	実人数	(A4)	人
利用客室数(または客室稼働率) 各日の宿泊で利用した客室数を月間で足し合わせた延べの客室数を記入してください。宿泊しない利用は含みません。 利用客室数の記入が難しい場合は、おおよその客室稼働率を%で記入してください。	(A5)	室	または %

なしの場合は「0」と必ずご記入ください。

客室稼働率を%でお答えになった場合は右欄にチェックを入れてください

問8. 問7の延べ宿泊者数について、宿泊者の居住地別内訳（県内か県外か）の人数をご記入ください。

延べ宿泊者数	県内外の合計が問7の(A1)の人数と一致 または 100%	
	県 内 (1)	人 または %
	県 外 (2) (国外を含む)	人 または %

県内外別の人数の記入が難しい場合は、おおよその割合（例えば、県内 30%、県外 70%）を記入してください。

%でお答えになった場合は右欄にチェックを入れてください

問9. 問7の外国人延べ宿泊者数について、国籍（出身地）を、以下の国及び地域別に人数をご記入ください。該当者なしの場合は空白でも構いません。

外国人延べ宿泊者数	国籍別の合計が問7の(A3)の人数と一致 または 100%	
	韓 国 (1)	人 または %
	中 国 (2)	人 または %
	香 港 (3)	人 または %
	台 湾 (4)	人 または %
	ア メ リ カ (5)	人 または %
	カ ナ ダ (6)	人 または %
	イ ギ リ ス (7)	人 または %
	ド イ ツ (8)	人 または %
	フ ラ ン ス (9)	人 または %
	ロ シ ア (10)	人 または %
	シンガポール (11)	人 または %
	タ イ (12)	人 または %
	マレーシア (13)	人 または %
	イ ン ド (14)	人 または %
	オーストラリア (15)	人 または %
	インドネシア (16)	人 または %
	ベトナム (17)	人 または %
	フィリピン (18)	人 または %
	イ タ リ ア (19)	人 または %
	ス ペ イ ン (20)	人 または %
そ の 他 (21)	人 または %	

国籍(出身地)別の人数の記入が難しい場合は、おおよその割合（例えば、韓国 30%、台湾 50%、アメリカ 10%、その他 10%）を記入してください。

%でお答えになった場合は右欄にチェックを入れてください

調査対象期間中にご回答内容に大きな変動が生じるような事情（例えばキャンペーン、会議やイベントの開催、天候の変化、天災・事故等）がある場合は、その旨具体的にご記入ください。

調査項目は以上です。ご協力ありがとうございました。

政府統計

一般統計調査

- 観光庁HPより電子調査票を取得し、電子メールで報告することも可能なため、ぜひ御利用ください。
- 調査票を郵送される場合は、返信用封筒を御利用ください。

国土交通省
観光庁

2021年2月12日までに報告
いただきますようお願いいたします

宿泊施設コード

--	--	--	--	--	--	--	--	--	--

秘 宿泊旅行統計調査 調査票 (2021年1月)

調査票送付先

部署名・ご担当者名までご記入ください。
誤り・変更があれば訂正してください。

電話番号 () FAX番号 ()

問1. 貴宿泊施設名 名称が異なっている場合は、訂正してください。				
問2. 宿泊施設所在地 市区町村が異なっている場合は、訂正してください。				
問3. 宿泊施設のタイプ あらかじめプリントされている場合、誤りがあれば訂正してください。 最も当てはまると考えられる番号一つに○を付けてください。	1. 旅館 2. リゾートホテル 3. ビジネスホテル 4. シティホテル 5. 簡易宿所 6. 会社・団体の宿泊所			
問4. 客室数及び収容人数 (2021年1月1日現在) あらかじめプリントされている場合、誤りがあれば訂正してください。 貴宿泊施設における客室数及び通常の営業時に想定している収容人数を記入してください。	(A) 客室数	室	(B) 収容人数	名
問5. 従業者数 (2021年1月1日現在) あらかじめプリントされている場合、誤りがあれば訂正してください。 貴宿泊施設で就業しているすべての人(臨時雇用者、他からの派遣、出向を含む)を記入してください。	名			

問6. 最近1年間(2020年1月～12月)に訪れた宿泊者の宿泊目的を延べ人数で見たとおおよその割合(例えば、70%、30%)でお答えください。あらかじめプリントされている場合、誤りがあれば訂正してください。

A. 観光レクリエーション	B. 出張・業務	合計
%	%	100%

問7. 2021年1月の宿泊者の延べ人数及び実人数は何人でしたか。
そのうち、外国人宿泊者の延べ人数及び実人数は何人でしたか。
また今月の、宿泊で利用した利用客室数は何室でしたか。

宿泊者数 各日の全宿泊者数を月間で足し合わせた数を記入してください。 子供や乳幼児も1人としてカウントしてください。	延べ人数	(A1)	人
	実人数	(A2)	人
うち外国人宿泊者数 日本国内に住所を有しない宿泊者を記入して下さい。 日本国内の住所の有無による回答が困難であれば日本国籍を有しない宿泊者を記入してください。	延べ人数	(A3)	人
	実人数	(A4)	人
利用客室数(または客室稼働率) 各日の宿泊で利用した客室数を月間で足し合わせた延べの客室数を記入してください。宿泊しない利用は含みません。 利用客室数の記入が難しい場合は、おおよその客室稼働率を%で記入してください。	(A5)	室	←
または		%	
客室稼働率を%でお答えになった場合は右欄にチェックを入れてください			<input type="checkbox"/>

なしの場合は「0」と必ずご記入ください。

問8. 問7の外国人延べ宿泊者数について、国籍（出身地）を、以下の国及び地域別に人数をご記入ください。該当者なしの場合は空白でも構いません。

外国人延べ宿泊者数	国籍別の合計が問7の(A3)の人数と一致 または 100%
韓 国 (1)	人 または %
中 国 (2)	人 または %
香 港 (3)	人 または %
台 湾 (4)	人 または %
ア メ リ カ (5)	人 または %
カ ナ ダ (6)	人 または %
イ ギ リ ス (7)	人 または %
ド イ ツ (8)	人 または %
フ ラ ン ス (9)	人 または %
ロ シ ア (10)	人 または %
シ ン ガ ポ ー ル (11)	人 または %
タ イ (12)	人 または %
マ レ ー シ ア (13)	人 または %
イ ン ド (14)	人 または %
オーストラリア (15)	人 または %
インドネシア (16)	人 または %
ベトナム (17)	人 または %
フィリピン (18)	人 または %
イタリヤ (19)	人 または %
ス ペ イ ン (20)	人 または %
そ の 他 (21)	人 または %

国籍(出身地)別の人数の記入が難しい場合は、**おおよその割合**(例えば、韓国 30%、台湾 50%、アメリカ 10%、その他 10%)を記入してください。

%でお答えになった場合は右欄にチェックを入れてください

調査対象期間中にご回答内容に大きな変動が生じるような事情がある場合は、その旨ご記入ください。

[月 日 ~ 月 日の間、休業していた(営業再開日: 月 日)]

[廃業した(廃業日: 月 日)]

() からのお客様が大きく [増加・減少] した。

[キャンペーン・会議やイベントの開催・天候の変化・天災や事故・その他] による変動と考えられる。

具体的にご記入ください。

問9. 問7の延べ宿泊者について、宿泊者の居住地別内訳(都道府県)の人数をご記入ください。
また、同様の内容が分かるものを別紙として添付していただいても構いません。

延べ宿泊者数		都道府県別の合計と問7の(A1)の人数と一致 または 100%	
北海道(1)	人	または	%
青森県(2)	人	または	%
岩手県(3)	人	または	%
宮城県(4)	人	または	%
秋田県(5)	人	または	%
山形県(6)	人	または	%
福島県(7)	人	または	%
茨城県(8)	人	または	%
栃木県(9)	人	または	%
群馬県(10)	人	または	%
埼玉県(11)	人	または	%
千葉県(12)	人	または	%
東京都(13)	人	または	%
神奈川県(14)	人	または	%
新潟県(15)	人	または	%
富山県(16)	人	または	%
石川県(17)	人	または	%
福井県(18)	人	または	%
山梨県(19)	人	または	%
長野県(20)	人	または	%
岐阜県(21)	人	または	%
静岡県(22)	人	または	%
愛知県(23)	人	または	%
三重県(24)	人	または	%

都道府県別の人数の記入が難しい場合は、おおよその割合(例えば、東京 50%、大阪 20%、...)を記入してください。

調査項目は次ページに続きます。

問9. の調査項目の続き。

滋賀県(25)	人	または	%
京都府(26)	人	または	%
大阪府(27)	人	または	%
兵庫県(28)	人	または	%
奈良県(29)	人	または	%
和歌山県(30)	人	または	%
鳥取県(31)	人	または	%
島根県(32)	人	または	%
岡山県(33)	人	または	%
広島県(34)	人	または	%
山口県(35)	人	または	%
徳島県(36)	人	または	%
香川県(37)	人	または	%
愛媛県(38)	人	または	%
高知県(39)	人	または	%
福岡県(40)	人	または	%
佐賀県(41)	人	または	%
長崎県(42)	人	または	%
熊本県(43)	人	または	%
大分県(44)	人	または	%
宮崎県(45)	人	または	%
鹿児島県(46)	人	または	%
沖縄県(47)	人	または	%
国外(※)(48)	人	または	%

都道府県別の人数の記入が難しい場合は、おおよその割合(例えば、東京50%、大阪20%、…)を記入してください。

%でお答えになった場合は右欄にチェックを入れてください

※延べ宿泊者数の国外の人数は、問7の外国人延べ宿泊者数(A3)に一致します。
調査項目は以上です。ご協力ありがとうございました。

宿泊旅行統計調査報告（令和3年1月分）

発行 令和3年3月

編集 国土交通省観光庁観光戦略課観光統計調査室
〒100-8918 東京都千代田区霞が関2丁目1番2号
電話 代表 03（5253）8111 内線 27214、27216、27217
直通 03（5253）8325
URL <http://www.mlit.go.jp/kankocho/>
