

# 宿泊旅行統計調査報告

(令和2年7月分)

令和2年9月

国土交通省 観光庁



遡及推計概要図

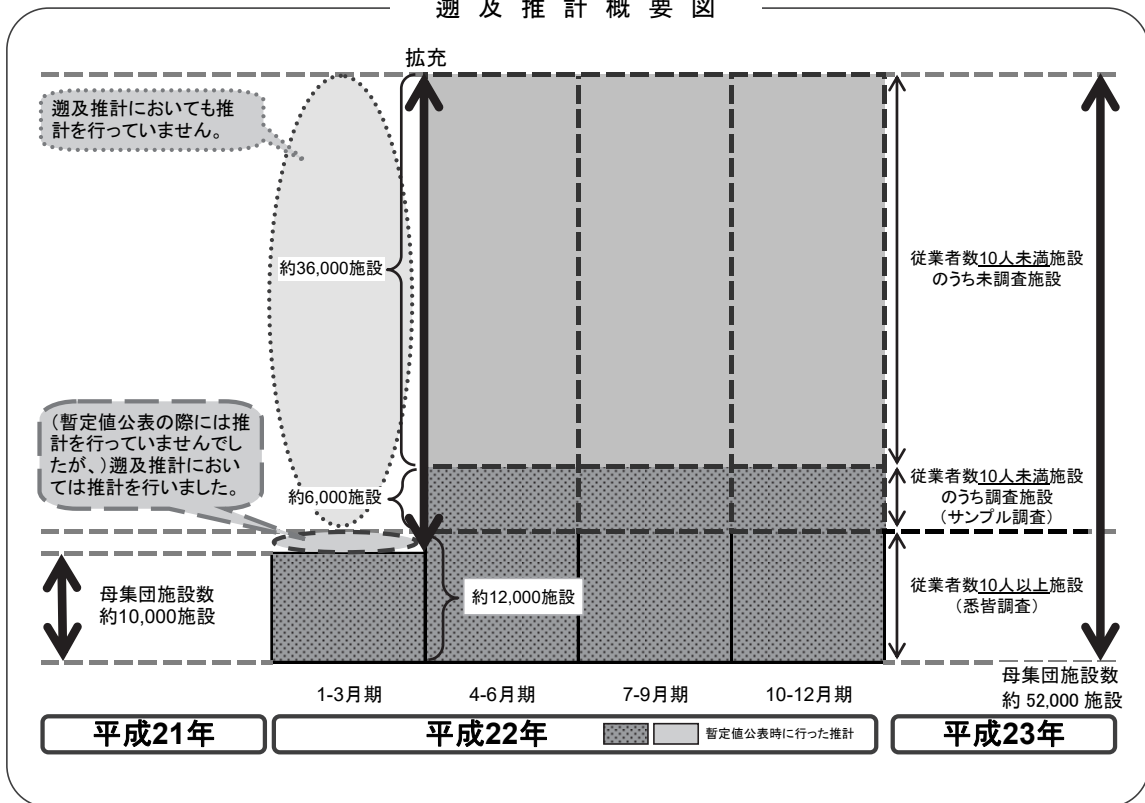

平成22年第2四半期の調査より、従業員数9人以下を含む全宿泊施設に調査対象を拡充しております。データご活用の際、経年比較する場合等にはご注意ください。

本統計表は、令和2年1月1日現在の施設を母集団として推計を行っています。



## 目 次

調査の概要.....	(1)
用語の解説.....	(3)
結果の概要.....	(5)

### 統計表

統計表を利用する上での注意 .....	1
1－1. 都道府県別延べ宿泊者数推移表 .....	2
1－2. 都道府県別延べ宿泊者数推移表 対前年（同月）比推移表 .....	3
2－1. 都道府県別外国人別延べ宿泊者数推移表 .....	4
2－2. 都道府県別外国人別延べ宿泊者数推移表 対前年（同月）比推移表 .....	5
3. 都道府県別・宿泊施設タイプ別客室稼働率.....	6
第1表 施設所在地（47区分及び運輸局等）、従業者数（4区分）、宿泊目的割合（2区分）別施設数並びに施設所在地（47区分及び運輸局等）、宿泊施設タイプ（6区分）別施設数.....	10
第2表 施設所在地（47区分及び運輸局等）、従業者数（4区分）、宿泊目的割合（2区分）別延べ宿泊者数並びに施設所在地（47区分及び運輸局等）、宿泊目的割合（2区分）別外国人延べ宿泊者数 .....	11
第3表 施設所在地（47区分及び運輸局等）、従業者数（4区分）、宿泊目的割合（2区分）別実宿泊者数並びに施設所在地（47区分及び運輸局等）、宿泊目的割合（2区分）別外国人実宿泊者数 .....	12
第4表 施設所在地（47区分及び運輸局等）、宿泊施設タイプ（6区分）別延べ宿泊者数並びに施設所在地（47区分及び運輸局等）、宿泊施設タイプ（6区分）別外国人延べ宿泊者数.....	13
第5表 施設所在地（47区分及び運輸局等）、宿泊施設タイプ（6区分）別実宿泊者数並びに施設所在地（47区分及び運輸局等）、宿泊施設タイプ（6区分）別外国人実宿泊者数.....	14
第6表 施設所在地（47区分及び運輸局等）、従業者数（4区分）、宿泊目的割合（2区分）別定員稼働率並びに施設所在地（47区分及び運輸局等）、宿泊施設タイプ（6区分）別定員稼働率.....	15
第7表 施設所在地（47区分及び運輸局等）、従業者数（4区分）、宿泊目的割合（2区分）別利用客室数並びに施設所在地（47区分及び運輸局等）、宿泊施設タイプ（6区分）別利用客室数.....	16

第 8 表	施設所在地（47 区分及び運輸局等）、従業者数（4 区分）、宿泊目的割合（2 区分）別客室稼働率並びに施設所在地（47 区分及び運輸局等）、宿泊施設タイプ（6 区分）別客室稼働率.....	17
第 9 表	施設所在地（47 区分及び運輸局等）、宿泊目的割合（2 区分）、居住地（2 区分）別延べ宿泊者数.....	18
第 10 表	施設所在地（47 区分及び運輸局等）、宿泊施設タイプ（6 区分）、居住地（2 区分）別延べ宿泊者数.....	19
	〈国籍別集計〉	
参考第 1 表	施設所在地（47 区分及び運輸局等）、国籍（出身地）（21 区分）別外国人延べ宿泊者数（従業者数 10 人以上の施設）.....	20
	〈居住地別集計〉	
参考第 2 表	施設所在地（47 区分及び運輸局等）、居住地（47 区分及び運輸局等）別延べ宿泊者数（従業者数 100 人以上の施設）.....	21
参考第 3 表	施設所在地（47 区分及び運輸局等）、居住地（47 区分及び運輸局等）別延べ宿泊者数<観光目的の宿泊者が 50%以上の施設>（従業者数 100 人以上の施設）.....	24
参考第 4 表	施設所在地（47 区分及び運輸局等）、居住地（47 区分及び運輸局等）別延べ宿泊者数<観光目的の宿泊者が 50%未満の施設>（従業者数 100 人以上の施設）.....	27
	〈市区町村別集計〉	
参考第 5 表	施設所在地(主な市区町村)、従業者数（3 区分）別母集団施設数及び回収施設数.....	30
参考第 6 表	施設所在地(主な市区町村)、従業者数（3 区分）別延べ宿泊者数.....	32
参考第 7 表	施設所在地(主な市区町村)、従業者数（3 区分）別実宿泊者数.....	34
参考第 8 表	施設所在地(主な市区町村)、従業者数（3 区分）別外国人延べ宿泊者数....	36
参考第 9 表	施設所在地(主な市区町村)、従業者数（3 区分）別外国人実宿泊者数.....	38
参考第 10 表	施設所在地(主な市区町村)、従業者数（3 区分）別定員稼働率.....	40
参考第 11 表	施設所在地(主な市区町村)、従業者数（3 区分）別利用客室数.....	42
参考第 12 表	施設所在地(主な市区町村)、従業者数（3 区分）別客室稼働率.....	44
	〈従業者数 10 人以上施設集計〉	
参考第 13 表	施設所在地(47 区分及び運輸局等)、従業者数(3 区分)、宿泊目的割合（2 区分）別施設数並びに施設所在地（47 区分及び運輸局等）、宿泊施設タイプ（6 区分）別施設数.....	46
参考第 14 表	施設所在地(47 区分及び運輸局等)、従業者数(3 区分)、宿泊目的割合（2 区分）別延べ宿泊者数並びに施設所在地（47 区分及び運輸局等）、宿泊目的割合（2 区分）別外国人延べ宿泊者数.....	47

参考第 1 5 表	施設所在地(47 区分及び運輸局等)、従業者数(3 区分)、宿泊目的割合(2 区分)別実宿泊者数並びに施設所在地(47 区分及び運輸局等)、宿泊目的割合(2 区分)別外国人実宿泊者数 .....	48
参考第 1 6 表	施設所在地(47 区分及び運輸局等)、宿泊施設タイプ(6 区分)別延べ宿泊者数並びに施設所在地(47 区分及び運輸局等)、宿泊施設タイプ(6 区分)別外国人延べ宿泊者数 .....	49
参考第 1 7 表	施設所在地(47 区分及び運輸局等)、宿泊施設タイプ(6 区分)別実宿泊者数並びに施設所在地(47 区分及び運輸局等)、宿泊施設タイプ(6 区分)別外国人実宿泊者数.....	50
参考第 1 8 表	施設所在地(47 区分及び運輸局等)、従業者数(3 区分)、宿泊目的割合(2 区分)別定員稼働率並びに施設所在地(47 区分及び運輸局等)、宿泊施設タイプ(6 区分)別定員稼働率.....	51
参考第 1 9 表	施設所在地(47 区分及び運輸局等)、従業者数(3 区分)、宿泊目的割合(2 区分)別利用客室数並びに施設所在地(47 区分及び運輸局等)、宿泊施設タイプ(6 区分)別利用客室数.....	52
参考第 2 0 表	施設所在地(47 区分及び運輸局等)、従業者数(3 区分)、宿泊目的割合(2 区分)別客室稼働率並びに施設所在地(47 区分及び運輸局等)、宿泊施設タイプ(6 区分)別客室稼働率.....	53
参考第 2 1 表	施設所在地(47 区分及び運輸局等)、宿泊目的割合(2 区分)、居住地(2 区分)別延べ宿泊者数.....	54
参考第 2 2 表	施設所在地(47 区分及び運輸局等)、宿泊施設タイプ(6 区分)、居住地(2 区分)別延べ宿泊者数.....	55
参考 1	調査票の回収状況.....	s-1
参考 2	主要項目別標準誤差率.....	s-2
参考 3	宿泊旅行統計調査(令和 2 年 7 月分)調査票.....	s-3





# 調 査 の 概 要

## 1 調査の目的

宿泊旅行統計調査は、我が国の宿泊旅行の実態を全国規模で把握することを目的とする。

## 2 調査の対象

調査対象は、日本国内において宿泊業を営むホテル、旅館、簡易宿所、会社・団体の宿泊所などの全宿泊施設であり、事業所母集団データベース（総務省）をもとに観光庁で補正を加えた母集団名簿により調査を行った。

## 3 調査の期間

令和2年7月の1ヶ月間。

## 4 調査の時期

令和2年7月31日現在で調査した。

## 5 抽出方法

都道府県、従業者数規模別層化抽出により、従業者数10人以上の宿泊施設については全施設、従業者数5人以上10人未満の宿泊施設については3分の1の施設、5人未満の施設については9分の1の施設を抽出して調査を行った。

## 6 調査事項

調査に使用した調査票は、従業者数規模別に第1号様式～第3号様式とし、第1号様式は従業者数10人未満の宿泊施設、第2号様式は従業者数10人以上100人未満の宿泊施設、第3号様式は従業者数100人以上の宿泊施設に対する調査票とした。

### 第1号様式

- 1 宿泊施設の名称
- 2 宿泊施設所在地
- 3 宿泊施設タイプ
- 4 客室数及び収容人数
- 5 従業者数
- 6 宿泊目的
- 7 延べ宿泊者数と実宿泊者数  
及び外国人延べ宿泊者数と実宿泊者数
- 8 利用客室数
- 9 居住地別（県内外別）延べ宿泊者数

### 第2号様式

- 1 宿泊施設の名称
- 2 宿泊施設所在地
- 3 宿泊施設タイプ
- 4 客室数及び収容人数
- 5 従業者数
- 6 宿泊目的
- 7 延べ宿泊者数と実宿泊者数  
及び外国人延べ宿泊者数と実宿泊者数
- 8 利用客室数
- 9 居住地別（県内外別）延べ宿泊者数
- 10 国籍（出身地）別外国人延べ宿泊者数

### 第3号様式

- 1 宿泊施設の名称
- 2 宿泊施設所在地
- 3 宿泊施設タイプ
- 4 客室数及び収容人数
- 5 従業者数
- 6 宿泊目的
- 7 延べ宿泊者数と実宿泊者数  
及び外国人延べ宿泊者数と実宿泊者数
- 8 利用客室数
- 9 居住地別（都道府県別）延べ宿泊者数
- 10 国籍（出身地）別外国人延べ宿泊者数

## 7 調査の方法

調査は、観光庁から調査対象施設へ調査票を配布し、報告者（調査対象施設）が、自ら調査票に記入し返送する方法で実施した。

また、調査の実施、審査・集計等については民間に委託して実施した。

## 8 結果の推定方法

調査票の回収状況は、参考1に示したとおりであり、未回収分については調査結果に施設所在地（47区分）×従業者数（5区分）の層ごとに母集団施設数に対する回収施設数の逆数（母集団施設数／回収施設数）を乗じて合算した。なお、標本の総和が1,000人泊（人）以上になる結果表セルにおいて50%以上のシェアを占める標本については別途層を設け、乗率  $N_h/n_h = 1$  とした。

以上より、総計の推定値は次の式で表される。

$$G = \sum_h \frac{N_h}{n_h} \sum_i x_{hi}$$

$G$ ：総計（延べ宿泊者数等）の推定値

$x_{hi}$ ：第  $h$  層の第  $i$  番目の施設の調査結果（延べ宿泊者数等）

$n_h$ ：第  $h$  層の標本（回収）施設数

$N_h$ ：第  $h$  層の母集団施設数

なお、「居住地別集計」及び「市区町村別集計」については、未回収分を推定せずに実数値とした。

## 9 推定値の精度

調査の結果は、調査票が回収された標本から得られた推定値であるので標本誤差を含んでおり、全母集団施設から調査票が回収された場合に得られるはずの値とは必ずしも一致しない。この報告に掲載されている推定値の

標準誤差率は、参考2に示したとおりである。

標準誤差率とは、全母集団施設から調査票が回収された場合に得られるはずの値（以下「真の値」という。）の存在範囲を示す目安となるものである。すなわち、推定値を中心として、その前後に標準誤差の2倍の幅を取れば、その区間内に真の値があることが約95%の確率で期待される。なお、参考2の「主要項目別標準誤差率」は、以下の式で計算した。

$$e = \sqrt{V}/G$$

$$V = \sum_h N_h (N_h - n_h) s_h^2 / n_h$$

$e$ ： $G$  の標準誤差率

$V$ ： $G$  の分散の推定値

$s_h$ ：第  $h$  層の標本の標準偏差

$N_h$ ：第  $h$  層の母集団施設数

$n_h$ ：第  $h$  層の標本（回収）施設数

## 10 結果の公表

調査の結果は、「宿泊旅行統計調査報告（令和2年7月分）」として公表する。

なお、上記報告書及び統計表は、観光庁ホームページにおいても掲載する。

URL： <http://www.mlit.go.jp/kankocho/>

## 用語の解説

### 宿泊施設

旅館業法に基づく営業許可を得ているホテル、旅館、簡易宿所、会社・団体の宿泊所などの施設をいう。

### 従業者数

従業者とは、当該宿泊施設で働いているすべての人をいう（実人員数）。派遣労働者、在籍出向など出向元に籍がありながら当該施設に来て働いている人、下請として他の会社など別経営の事業所から来て働いている人を含む。なお、宿泊施設以外の施設（遊園地、ゴルフ場、スキー場、プール等）を併設している場合で、会計上も宿泊施設営業と他の事業を分けている場合は、宿泊施設営業に従事している人のみとした。

### 宿泊目的割合

宿泊者の宿泊目的割合とは、「観光・レクリエーション」及び「出張・業務」の宿泊目的の2区分の割合をいう。

### 延べ宿泊者数

延べ宿泊者数とは、各月における宿泊者（寝具を使用して施設を利用するもの。子供や乳幼児を含む。）の延べ人数をいう。

### 実宿泊者数

実宿泊者数とは、各月における宿泊手続をした人数をいい、子供や乳幼児も1人とした。

### 外国人延べ宿泊者数

外国人延べ宿泊者数とは、各月における外国人（日本国内に住所を有しないもの）の宿泊者の延べ人数をいう。ただし、日本国内の住所の有無による回答が困難な施設は、日本国籍を有しないものを外国人宿泊者として回答しても差し支えないこととした。

### 外国人実宿泊者数

外国人実宿泊者数とは、各月における外国人の宿泊手続をした人数をいう。

### 利用客室数

利用客室数とは、各月における宿泊者が利用した客室数をいう。

### 施設所在地

施設所在地とは、宿泊施設が所在する都道府県又は市区町村をいう。

### 居住地

調査票第1号様式及び第2号様式においては、「県内」（宿泊者の住所が当該宿泊施設と同じ都道府県内にある）か「県外」（都道府県外にある）かの2区分をいう。なお、外国人は、「県外」に含めた。

調査票第3号様式においては、宿泊者の住所の都道府県をいう。なお、外国人は、「国外」としている。

### **国籍（出身地）**

国籍（出身地）とは、宿泊者が提示した旅券の国又は地域をいい、日本国籍を有する国外居住者は「その他」に含めた。

### **定員稼働率**

定員稼働率とは、延べ宿泊者を総収容人数で除して算出したものをいい、総収容人数とは、収容人数に各月の日数を乗じて算出したものをいう。

### **客室稼働率**

客室稼働率とは、利用客室数を総客室数で除して算出したものをいい、総客室数とは、客室数に各月の日数を乗じて算出したものをいう。

## 結 果 の 概 要

### 1 宿泊施設数

令和2年1月1日現在において、宿泊業を営むホテル、旅館、簡易宿所、会社・団体の宿泊所などの施設は58,990施設であった(表1)。今回の調査では、このうち21,363施設に調査を実施し、11,045施設(51.7%)から回答があった。

表1 従業者数別、宿泊目的別割合別施設数(令和2年7月)

(単位:施設)

	総数 1)	観光目的 50%以上	観光目的 50%未満
総数	58,990	42,130 (71.4%)	14,230 (24.1%)
従業者数0~9人	45,360	34,460 (76.0%)	8,360 (18.4%)
従業者数10~29人	7,950	4,160 (52.3%)	3,770 (47.4%)
従業者数30~99人	4,497	2,770 (61.6%)	1,720 (38.2%)
従業者数100人以上	1,094	730 (66.7%)	370 (33.8%)

1) 宿泊目的割合不詳を含む

( )内は総数に占めるシェア

### 2 延べ宿泊者数と実宿泊者数

令和2年7月の延べ宿泊者数は全体で2,158万人泊(表2)、うち県内からの日本人延べ宿泊者数719万人泊(シェア33.3%)、県外からの日本人延べ宿泊者数1,317万人泊(シェア61.0%)、外国人延べ宿泊者数23万人泊(同1.0%)、不詳99万人泊(同4.6%)であった。

また、実宿泊者数は全体で1,636万人、うち外国人実宿泊者数は14万人であった(表2)。一人当たり平均宿泊数は全体で1.32泊、外国人で1.63泊であった。一人当たり平均宿泊数を宿泊施設タイプ別に見ると、全体では簡易宿所で1.56泊、会社・団体の宿泊所で1.38泊、ビジネスホテルで1.36泊、シティホテルで1.30泊、リゾートホテルで1.24泊、旅館で1.20泊と続く。うち外国人ではリゾートホテルの2.88泊が最も長い(表3)。

表2 延べ宿泊者数と実宿泊者数(令和2年7月)

(単位:万人泊、万人)

	合計
延べ宿泊者数(万人泊)	2,158
うち外国人宿泊者数	23 (1.0%)
実宿泊者数(万人)	1,636
うち外国人宿泊者数	14 (0.8%)

( )内はシェア

表3 宿泊施設タイプ別延べ宿泊者数と一人当たり平均宿泊数(令和2年7月)

		延べ 宿泊者数 (万人泊)	一人当たり 平均宿泊数 (泊)
総数 1)		2,158	1.32
うち外国人 1)		23	1.63
宿 泊 施 設 タ イ プ 別	旅館	380	1.20
	うち外国人	1	2.03
	リゾートホテル	279	1.24
	うち外国人	2	2.88
	ビジネスホテル	1,118	1.36
	うち外国人	10	1.54
	シティホテル	219	1.30
	うち外国人	5	1.81
	簡易宿所	137	1.56
	うち外国人	3	1.79
	会社・団体の宿泊所	24	1.38
	うち外国人	2	1.11

1) 宿泊施設タイプ不詳を含む

### (1) 都道府県別延べ宿泊者数

都道府県別延べ宿泊者数を見ると、1位の東京都が156万人泊(シェア7.2%)、2位の北海道が148万人泊(同6.8%)、3位の沖縄県が109万人泊(同5.0%)で、上位3都道府県で全体の約2割を占めた(図1-1)。

特に、県外からの日本人延べ宿泊者数の構成比(不詳分も按分して算出)のウェイトが高いのは、山梨県が84%、和歌山県が82%、奈良県が80%、鳥取県と滋賀県が79%であった(図1-2)。

### (2) 外国人延べ宿泊者数

都道府県別外国人延べ宿泊者数を見ると、1位の大阪府が3.99万人泊(外国人延べ宿泊者数全体に占めるシェア17.7%)、2位の千葉県が3.47万人泊(同15.4%)、3位の東京都が3.28万人泊(同14.5%)で、上位3都道府県で全体の約5割を占めた(図2)。

なお、従業者数10人以上の施設について、国・地域別に見ると、1位はアメリカ3.82万人泊(外国人延べ宿泊者数全体に占めるシェア23.6%)、2位はフィリピン2.15万人泊(同13.3%)、3位は中国1.43万人泊(同8.8%)、4位はベトナム0.58万人泊(同3.6%)、5位はインド0.44万人泊(同2.7%)で、全体の約5割を占めた(表9)。

外国人延べ宿泊者数が最も多い千葉県では、1位はフィリピン0.73万人泊(千葉県における外国人延べ宿泊者数全体に占めるシェア21.6%)、2位はアメリカ0.70万人泊(同20.6%)、3位はインド0.20万人泊(同6.0%)、4位は中国0.17万人泊(同5.1%)、5位はカナダ0.12万人泊(同3.6%)であった。

## 3 宿泊施設の定員稼働率

令和2年7月の全宿泊施設の定員稼働率(延べ宿泊者数/総収容人数)は、全国平均で17.7%であった(表4)。

また、施設タイプ別では、旅館は群馬県(23.1%)リゾートホテルは香川県(29.9%)、ビジネスホテルは福島県(46.1%)、シティホテルは島根県(41.6%)、簡易宿所は神奈川県(31.0%)、会社・団体の宿泊所は島根県(33.0%)がそれぞれ第1位であり、シティホテル、ビジネスホテルの定員稼働率が高い傾向が見られた(図4)。

なお、施設規模別に見ると、従業者数0人から9人の宿泊施設が10.2%、従業者数10人から29人の宿泊施設が22.1%、従業者数30人から99人の宿泊施設が22.3%、従業者数100人以上の宿泊施設が17.1%であった(表4)。

表4 宿泊施設の従業者数別定員稼働率(令和2年7月)

	合計
総数	17.7%
従業者数0~9人	10.2%
従業者数10~29人	22.1%
従業者数30~99人	22.3%
従業者数100人以上	17.1%

#### 4 宿泊施設の客室稼働率

令和2年7月の全宿泊施設の客室稼働率（利用客室数／総客室数）は、全国平均で29.6%であった（表5）。

また、施設タイプ別では、旅館は福島県（39.3%）、リゾートホテルは島根県（46.1%）、ビジネスホテルは島根県（55.6%）、シティホテルは和歌山県（52.8%）、簡易宿所は神奈川県（45.1%）、会社・団体の宿泊所は岡山県（36.8%）がそれぞれ第1位であり、シティホテル、ビジネスホテルの客室稼働率が高い傾向が見られた（図5）。

なお、施設規模別に見ると、従業員数0人から9人の宿泊施設が20.5%、従業員数10人から29人の宿泊施設が35.4%、従業員数30人から99人の宿泊施設が34.0%、従業員数100人以上の宿泊施設が24.1%であった（表5）。

表5 宿泊施設の従業員数別客室稼働率(令和2年7月)

	合計
総数	29.6%
従業員数0～9人	20.5%
従業員数10～29人	35.4%
従業員数30～99人	34.0%
従業員数100人以上	24.1%

#### 5 一人当たりの平均宿泊数

令和2年7月の一人当たりの平均宿泊数を都道府県別に見ると、1位の福島県が1.75泊、2位の沖縄県が1.59泊、3位の東京都が1.43泊であった（図6-1）。

外国人一人当たりの平均宿泊数を都道府県別に見ると、1位の愛媛県が4.91泊、2位の沖縄県が3.45泊、3位の熊本県が2.38泊であった（図6-2）。

表6 総括表

年度・月別		延べ宿泊者数(万人泊)										定員稼働率				
		従業員数 10人未満を含む		従業員数 10人以上		うち外国人宿泊者数						従業員数 10人未満を含む		従業員数 10人以上		
						従業員数10人未満を含む			従業員数10人以上							
		前年比	前年比	前年比	シェア <sup>1)</sup>	前年比	シェア <sup>1)</sup>	前年比	シェア <sup>1)</sup>	前年比(差分)	前年比(差分)					
年 別	平成19年	-	-	30,938	-	-	-	-	2,265	-	7.3%	-	-	45.4%	-	
	平成20年	-	-	30,970	0.1%	-	-	-	2,225	-1.8%	7.2%	-	-	45.2%	-0.2%	
	平成21年	-	-	30,130	-2.7%	-	-	-	1,830	-17.8%	6.1%	-	-	43.6%	-1.6%	
	平成22年	-	-	34,882	15.8%	-	-	-	2,602	42.2%	7.5%	-	-	45.2%	1.6%	
	平成23年	41,723	-	33,934	-2.7%	1,842	-	4.4%	1,702	-34.6%	5.0%	34.3%	-	43.0%	-2.2%	
	平成24年	43,950	5.3%	35,995	6.1%	2,631	42.9%	6.0%	2,382	40.0%	6.6%	36.4%	2.1%	45.8%	2.8%	
	平成25年	46,589	6.0%	38,221	6.2%	3,350	27.3%	7.2%	3,124	31.1%	8.2%	36.3%	-0.1%	47.6%	1.8%	
	平成26年	47,350	1.6%	39,615	3.6%	4,482	33.8%	9.5%	4,207	34.7%	10.6%	37.6%	1.3%	49.2%	1.6%	
	平成27年	50,408	6.5%	41,903	5.8%	6,561	46.4%	13.0%	6,051	43.8%	14.4%	39.7%	2.1%	51.3%	2.1%	
	平成28年	49,249	-2.3%	41,664	-0.6%	6,939	5.8%	14.1%	6,407	5.9%	15.4%	39.1%	-0.6%	50.8%	-0.5%	
	平成29年	50,960	3.5%	43,202	3.7%	7,969	14.8%	15.6%	7,293	13.8%	16.9%	40.1%	1.0%	51.4%	0.6%	
平成30年	53,800	5.6%	45,250	4.7%	9,428	18.3%	17.5%	8,357	14.6%	18.5%	40.8%	0.7%	51.3%	-0.1%		
令和元年	59,592	10.8%	50,098	10.7%	11,566	22.7%	19.4%	10,131	21.2%	20.2%	41.8%	1.0%	51.8%	0.5%		
月 別	令和2年	1月	4,316	1.1%	3,768	3.8%	970	5.4%	22.5%	859	7.1%	22.8%	35.6%	-0.3%	44.9%	-0.2%
	2月	3,744	-14.0%	3,210	-12.9%	485	-47.7%	13.0%	408	-49.6%	12.7%	33.0%	-7.3%	40.9%	-9.4%	
	3月	2,394	-53.2%	2,010	-53.9%	113	-88.1%	4.7%	93	-88.9%	4.6%	19.8%	-22.9%	23.9%	-29.7%	
	4月	971	-80.9%	781	-81.6%	20	-98.2%	2.1%	16	-98.4%	2.1%	8.3%	-35.3%	9.5%	-44.4%	
	5月	779	-84.9%	626	-85.4%	13	-98.7%	1.7%	10	-98.8%	1.7%	6.5%	-36.3%	7.4%	-45.1%	
	6月	1,424	-68.9%	1,182	-69.7%	18	-98.1%	1.3%	15	-98.3%	1.2%	12.1%	-27.3%	14.4%	-35.1%	
	7月	2,158	-58.3%	1,783	-58.5%	23	-97.9%	1.0%	16	-98.3%	0.9%	17.7%	-25.2%	20.9%	-31.4%	
	8月															
	9月															
	10月															
	11月															
	12月															

1)延べ宿泊者数に占める外国人宿泊者数の比率

※平成22年第2四半期の調査より、調査対象を従業員数9人以下を含む全宿泊施設に拡充した。

表7 従業者数別、宿泊目的割合別、及び宿泊施設タイプ別  
 宿泊者数、定員稼働率及び客室稼働率(令和2年7月)

(単位:万人泊)

	延べ宿泊者数	定員稼働率	客室稼働率
総数 1) 2)	2,158	17.7%	29.6%
従業者数0~9人 1)	375	10.2%	20.5%
観光目的50%以上	169	6.5%	10.9%
観光目的50%未満	202	20.6%	34.7%
従業者数10~29人 1)	722	22.1%	35.4%
観光目的50%以上	193	13.3%	23.9%
観光目的50%未満	528	29.1%	40.2%
従業者数30~99人 1)	701	22.3%	34.0%
観光目的50%以上	328	17.4%	27.7%
観光目的50%未満	372	29.8%	38.8%
従業者数100人以上 1)	360	17.1%	24.1%
観光目的50%以上	258	16.4%	22.6%
観光目的50%未満	102	19.3%	26.8%
タ宿 イ泊 プ施 別設			
旅館	380	12.3%	22.5%
リゾートホテル	279	17.1%	24.4%
ビジネスホテル	1,118	28.5%	38.3%
シティホテル	219	17.6%	25.0%
簡易宿所	137	7.2%	14.4%
会社・団体の宿泊所	24	6.3%	11.9%

1) 宿泊目的割合不詳含む

2) 宿泊施設タイプ不詳を含む

表8 運輸局別延べ宿泊者数(令和2年)

(単位:万人泊)

運輸局等	令和2年1月		令和2年2月		令和2年3月		令和2年4月	
	延べ宿泊者数	うち外国人	延べ宿泊者数	うち外国人	延べ宿泊者数	うち外国人	延べ宿泊者数	うち外国人
総数	4,316	1.1%	970	3.7%	485	2.3%	971	2.0%
北海道運輸局	301	-5.9%	108	-24.3%	61	-67.0%	4	-77.5%
東北運輸局	306	-0.9%	21	-3.8%	19	-35.5%	2	-69.1%
関東運輸局	1,269	4.4%	325	-14.7%	168	-58.1%	47	-81.1%
北陸信越運輸局	331	-0.8%	49	-5.2%	30	-43.8%	5	-81.4%
中部運輸局	466	4.2%	74	-10.9%	28	-49.2%	5	-79.1%
近畿運輸局	741	2.8%	258	-22.2%	106	-60.5%	32	-87.1%
中国運輸局	182	1.9%	12	-2.7%	8	-38.4%	4	-73.5%
四国運輸局	90	1.0%	7	-1.3%	4	-44.2%	1	-78.8%
九州運輸局	430	1.0%	66	-11.2%	34	-48.6%	7	-79.9%
沖縄総合事務局	200	-12.7%	51	-21.3%	26	-55.4%	5	-88.4%

運輸局等	令和2年5月		令和2年6月		令和2年7月		令和2年8月	
	延べ宿泊者数	うち外国人	延べ宿泊者数	うち外国人	延べ宿泊者数	うち外国人	延べ宿泊者数	うち外国人
総数	779	-84.9%	13	1,424	-68.9%	18	2,158	-58.3%
北海道運輸局	44	-85.5%	0	79	-74.5%	0	148	-59.4%
東北運輸局	93	-75.0%	0	160	-55.9%	1	233	-37.7%
関東運輸局	241	-83.3%	6	385	-70.5%	8	509	-65.4%
北陸信越運輸局	44	-88.0%	0	105	-64.0%	0	172	-53.2%
中部運輸局	97	-81.8%	1	170	-63.7%	1	260	-52.3%
近畿運輸局	97	-89.6%	2	195	-76.4%	4	289	-67.9%
中国運輸局	55	-79.0%	1	91	-56.0%	0	130	-41.3%
四国運輸局	19	-85.7%	0	38	-62.8%	0	70	-42.1%
九州運輸局	74	-85.9%	1	153	-65.2%	1	238	-50.9%
沖縄総合事務局	15	-94.6%	1	49	-81.7%	1	109	-66.7%

運輸局等	令和2年9月		令和2年10月		令和2年11月		令和2年12月		年計	
	延べ宿泊者数	うち外国人	延べ宿泊者数	うち外国人	延べ宿泊者数	うち外国人	延べ宿泊者数	うち外国人	延べ宿泊者数	うち外国人
総数										
北海道運輸局										
東北運輸局										
関東運輸局										
北陸信越運輸局										
中部運輸局										
近畿運輸局										
中国運輸局										
四国運輸局										
九州運輸局										
沖縄総合事務局										



表9 国籍(出身地)別外国人延べ宿泊者数(令和2年)

(単位:万人泊)

国籍	令和2年1月			令和2年2月			令和2年3月			令和2年4月		
	延べ宿泊者数		シェア	延べ宿泊者数		シェア	延べ宿泊者数		シェア	延べ宿泊者数		シェア
	前年同月比			前年同月比			前年同月比			前年同月比		
総数 1)	859	7.1%	100.0%	408	-49.6%	100.0%	93	-88.9%	100.0%	16	-98.4%	100.0%
韓国	51	-63.5%	5.9%	25	-80.6%	6.0%	4	-96.2%	4.3%	1	-99.2%	4.8%
中国	309	33.7%	36.0%	63	-75.5%	15.5%	6	-96.9%	6.9%	2	-99.2%	11.5%
香港	71	32.3%	8.3%	38	-35.8%	9.4%	5	-89.5%	5.9%	0	-99.3%	2.5%
台湾	129	15.9%	15.0%	78	-36.4%	19.2%	3	-96.9%	3.7%	0	-99.6%	2.6%
アメリカ	47	21.4%	5.5%	33	-7.5%	8.1%	13	-82.1%	13.5%	3	-96.1%	20.1%
カナダ	7	27.0%	0.8%	5	-3.4%	1.3%	2	-79.4%	2.5%	0	-98.2%	1.5%
英国	9	19.6%	1.1%	8	-6.0%	1.9%	5	-68.6%	5.5%	0	-98.5%	2.3%
ドイツ	5	3.0%	0.5%	5	3.5%	1.2%	4	-64.7%	4.7%	0	-97.1%	2.8%
フランス	5	3.1%	0.6%	6	11.6%	1.5%	4	-67.5%	4.6%	0	-98.1%	2.8%
ロシア	4	30.2%	0.4%	2	0.5%	0.5%	2	-57.3%	1.9%	0	-94.8%	1.8%
シンガポール	18	26.9%	2.0%	10	-26.3%	2.5%	4	-82.1%	3.9%	0	-98.8%	1.5%
タイ	35	22.6%	4.0%	30	1.6%	7.4%	1	-96.6%	1.5%	0	-99.3%	2.2%
マレーシア	13	51.7%	1.5%	7	-27.7%	1.8%	1	-89.4%	1.4%	0	-99.0%	0.8%
インド	3	14.1%	0.4%	2	-29.0%	0.5%	1	-90.6%	0.6%	0	-95.1%	2.5%
オーストラリア	41	-1.7%	4.8%	23	-5.2%	5.5%	7	-65.6%	7.9%	0	-99.5%	1.1%
インドネシア	15	10.5%	1.8%	8	10.7%	1.9%	2	-79.9%	2.6%	0	-96.4%	2.7%
ベトナム	5	85.6%	0.6%	3	-38.1%	0.7%	1	-86.6%	1.1%	1	-93.7%	4.0%
フィリピン	10	43.1%	1.2%	7	5.4%	1.8%	3	-68.3%	3.0%	1	-95.8%	3.5%
イタリア	4	37.6%	0.5%	2	7.4%	0.6%	1	-83.7%	1.2%	0	-99.3%	0.7%
スペイン	3	23.0%	0.3%	2	0.1%	0.5%	1	-80.6%	1.1%	0	-99.2%	0.5%
その他	62	21.1%	7.3%	39	-19.4%	9.7%	19	-75.1%	20.2%	4	-96.8%	22.0%

国籍	令和2年5月			令和2年6月			令和2年7月			令和2年8月		
	延べ宿泊者数		シェア	延べ宿泊者数		シェア	延べ宿泊者数		シェア	延べ宿泊者数		シェア
	前年同月比			前年同月比			前年同月比			前年同月比		
総数 1)	10	-98.8%	100.0%	15	-98.3%	100.0%	16	-98.3%	100.0%			
韓国	0	-99.5%	4.7%	0	-99.6%	2.9%	0	-99.6%	2.4%			
中国	1	-99.6%	9.3%	2	-99.4%	10.2%	1	-99.6%	8.8%			
香港	0	-99.7%	1.7%	0	-99.7%	1.2%	0	-99.7%	1.4%			
台湾	0	-99.8%	1.8%	0	-99.8%	1.7%	0	-99.8%	1.6%			
アメリカ	2	-96.6%	22.2%	3	-95.5%	21.3%	4	-94.1%	23.6%			
カナダ	0	-98.6%	1.7%	0	-97.6%	1.1%	0	-97.7%	1.2%			
英国	0	-98.9%	1.8%	0	-97.5%	1.9%	0	-97.4%	1.9%			
ドイツ	0	-98.6%	1.4%	0	-98.2%	0.9%	0	-97.9%	1.1%			
フランス	0	-98.8%	2.1%	0	-96.9%	2.1%	0	-97.8%	1.9%			
ロシア	0	-97.9%	1.0%	0	-94.7%	1.2%	0	-97.7%	0.5%			
シンガポール	0	-99.4%	1.1%	0	-99.4%	0.9%	0	-98.9%	0.8%			
タイ	0	-99.1%	2.5%	0	-97.9%	2.4%	0	-98.2%	2.1%			
マレーシア	0	-99.5%	0.5%	0	-99.4%	0.4%	0	-99.0%	0.4%			
インド	0	-96.3%	2.3%	0	-96.6%	1.3%	0	-91.0%	2.7%			
オーストラリア	0	-99.7%	0.7%	0	-99.5%	0.6%	0	-98.9%	1.2%			
インドネシア	0	-96.2%	3.1%	0	-98.2%	2.6%	0	-96.4%	2.0%			
ベトナム	1	-88.3%	6.5%	1	-91.0%	4.2%	1	-92.0%	3.6%			
フィリピン	1	-94.0%	6.7%	2	-80.4%	12.1%	2	-70.2%	13.3%			
イタリア	0	-99.4%	0.5%	0	-99.3%	0.3%	0	-99.2%	0.4%			
スペイン	0	-99.4%	0.4%	0	-99.4%	0.3%	0	-99.3%	0.4%			
その他	3	-96.3%	26.4%	3	-95.8%	18.7%	4	-95.0%	26.6%			

国籍	令和2年9月			令和2年10月			令和2年11月			令和2年12月			年計	
	延べ宿泊者数		シェア	延べ宿泊者数		シェア	延べ宿泊者数		シェア	延べ宿泊者数		シェア	延べ宿泊者数	シェア
	前年同月比			前年同月比			前年同月比			前年同月比				
総数 1)														
韓国														
中国														
香港														
台湾														
アメリカ														
カナダ														
英国														
ドイツ														
フランス														
ロシア														
シンガポール														
タイ														
マレーシア														
インド														
オーストラリア														
インドネシア														
ベトナム														
フィリピン														
イタリア														
スペイン														
その他														

1) 国籍不詳を含む

※ 従業者数10人以上の施設に対する調査から作成

表10 運輸局別、国籍(出身地)別外国人延べ宿泊者数構成比(令和2年7月)

(単位：人泊)

運輸局	北海道運輸局	東北運輸局	関東運輸局	北陸信越運輸局	中部運輸局	近畿運輸局	中国運輸局	四国運輸局	九州運輸局	沖縄総合事務局
1位	欧州 870 21.3%	アメリカ 950 16.6%	アメリカ 18,590 23.3%	ベトナム 330 7.9%	フィリピン 2,180 18.9%	フィリピン 3,860 15.9%	欧州 770 14.0%	中国 310 20.4%	アメリカ 4,320 33.7%	アメリカ 8,880 69.2%
2位	中国 810 19.8%	ベトナム 760 13.3%	フィリピン 13,310 16.7%	欧州 320 7.7%	中国 1,380 11.9%	アメリカ 3,410 14.0%	ベトナム 680 12.3%	ベトナム 230 15.1%	フィリピン 1,720 13.4%	オーストラリア 950 7.4%
3位	アメリカ 410 10.0%	中国 520 9.1%	中国 6,360 8.0%	中国 310 7.4%	欧州 730 6.3%	中国 2,750 11.3%	中国 590 10.7%	欧州 180 11.8%	中国 840 6.6%	香港 540 4.2%
4位	香港 200 4.9%	欧州 450 7.9%	欧州 4,470 5.6%	アメリカ 240 5.7%	アメリカ 710 6.1%	欧州 1,400 5.8%	アメリカ 590 10.7%	アメリカ 120 7.9%	インドネシア 520 4.1%	中国 410 3.2%
5位	台湾 150 3.7%	台湾 420 7.4%	インド 3,190 4.0%	台湾 200 4.8%	ベトナム 680 5.9%	ベトナム 970 4.0%	フィリピン 190 3.4%	台湾 70 4.6%	韓国 490 3.8%	欧州 400 3.1%
6位	韓国 130 3.2%	香港 180 3.2%	タイ 2,010 2.5%	タイ 160 3.8%	インド 530 4.6%	インドネシア 860 3.5%	インドネシア 150 2.7%	インドネシア 70 4.6%	欧州 470 3.7%	シンガポール 210 1.6%
7位	ベトナム 110 2.7%	韓国 170 3.0%	ベトナム 1,640 2.1%	韓国 150 3.6%	韓国 500 4.3%	韓国 690 2.8%	韓国 100 1.8%	韓国 50 3.3%	ベトナム 410 3.2%	台湾 130 1.0%
8位	タイ 100 2.4%	インドネシア 170 3.0%	カナダ 1,600 2.0%	オーストラリア 90 2.2%	タイ 480 4.2%	台湾 430 1.8%	インド 100 1.8%	インド 20 1.3%	香港 180 1.4%	韓国 120 0.9%
9位	インドネシア 50 1.2%	フィリピン 120 2.1%	韓国 1,500 1.9%	フィリピン 90 2.2%	台湾 210 1.8%	タイ 350 1.4%	台湾 90 1.6%	オーストラリア 20 1.3%	台湾 150 1.2%	インド 90 0.7%
10位	カナダ 30 0.7%	タイ 80 1.4%	インドネシア 1,260 1.6%	インドネシア 60 1.4%	インドネシア 150 1.3%	インド 330 1.4%	シンガポール 70 1.3%	フィリピン 20 1.3%	タイ 100 0.8%	カナダ 50 0.4%
11位	シンガポール 30 0.7%	シンガポール 70 1.2%	台湾 820 1.0%	香港 40 1.0%	香港 60 0.5%	香港 260 1.1%	オーストラリア 70 1.3%	香港 10 0.7%	インド 80 0.6%	タイ 20 0.2%
12位	マレーシア 30 0.7%	オーストラリア 70 1.2%	香港 740 0.9%	シンガポール 40 1.0%	カナダ 60 0.5%	オーストラリア 250 1.0%	タイ 60 1.1%	カナダ 10 0.7%	オーストラリア 60 0.5%	マレーシア 20 0.2%
13位	インド 20 0.5%	インド 60 1.1%	シンガポール 560 0.7%	インド 40 1.0%	オーストラリア 60 0.5%	シンガポール 180 0.7%	カナダ 50 0.9%	シンガポール 10 0.7%	シンガポール 50 0.4%	ベトナム 10 0.1%
14位	オーストラリア 20 0.5%	カナダ 50 0.9%	マレーシア 400 0.5%	カナダ 30 0.7%	マレーシア 40 0.3%	カナダ 70 0.3%	香港 30 0.5%	タイ 10 0.7%	マレーシア 50 0.4%	フィリピン 10 0.1%
15位	フィリピン 20 0.5%	マレーシア 10 0.2%	オーストラリア 340 0.4%	マレーシア 30 0.7%	シンガポール 30 0.3%	マレーシア 60 0.2%	マレーシア 20 0.4%	マレーシア 0 0.0%	カナダ 40 0.3%	インドネシア 0 0.0%
その他	その他 1,120 27.4%	その他 1,560 27.3%	その他 21,090 26.5%	その他 1,970 47.1%	その他 3,610 31.3%	その他 8,110 33.4%	その他 1,800 32.7%	その他 360 23.7%	その他 2,770 21.6%	その他 840 6.5%

※ 従業者数10人以上の施設に対する調査から作成

表11 国籍(出身地)別、都道府県別外国人延べ宿泊者数(上位5都道府県)(令和2年7月)

(単位:人泊)

順位	1位	2位	3位	4位	5位	その他
韓国	東京都	大阪府	千葉県	愛知県	福岡県	その他
	770	540	320	270	240	1,760
中国	東京都	千葉県	大阪府	北海道	神奈川県	その他
	3,450	1,740	1,370	810	620	6,290
香港	沖縄県	東京都	神奈川県	北海道	大阪府	その他
	540	390	240	200	190	670
台湾	東京都	宮城県	大阪府	千葉県	北海道	その他
	490	280	210	190	150	1,350
アメリカ	沖縄県	千葉県	東京都	神奈川県	長崎県	その他
	8,880	6,970	6,540	4,810	3,220	7,800
カナダ	千葉県	東京都	神奈川県	沖縄県	静岡県	その他
	1,210	310	70	50	40	320
英国	東京都	神奈川県	千葉県	大阪府	広島県	その他
	740	370	220	220	190	1,380
ドイツ	東京都	千葉県	大阪府	沖縄県	京都府	その他
	750	180	120	120	90	570
フランス	東京都	北海道	大阪府	千葉県	静岡県	その他
	960	640	260	170	170	810
ロシア	千葉県	神奈川県	東京都	沖縄県	北海道	その他
	200	180	130	130	50	150
シンガポール	東京都	沖縄県	大阪府	千葉県	神奈川県	その他
	370	210	110	90	90	370
タイ	東京都	愛知県	神奈川県	大阪府	千葉県	その他
	1,550	360	220	220	110	900
マレーシア	東京都	千葉県	福岡県	北海道	神奈川県	その他
	270	80	50	30	30	190
インド	千葉県	神奈川県	東京都	愛知県	大阪府	その他
	2,040	550	460	310	240	840
オーストラリア	沖縄県	東京都	千葉県	大阪府	兵庫県	その他
	950	200	130	110	70	470
インドネシア	大阪府	千葉県	東京都	長崎県	宮城県	その他
	820	750	430	360	140	790
ベトナム	千葉県	東京都	兵庫県	愛知県	福島県	その他
	580	530	480	350	290	3,580
フィリピン	千葉県	東京都	大阪府	神奈川県	愛知県	その他
	7,310	3,480	2,450	2,270	1,620	4,400
イタリア	東京都	静岡県	長崎県	大阪府	千葉県	その他
	180	90	60	50	40	160
スペイン	広島県	東京都	京都府	神奈川県	宮城県	その他
	330	110	60	40	20	130
その他	千葉県	東京都	京都府	大阪府	神奈川県	その他
	11,440	5,980	3,550	3,280	2,690	16,270

※ 従業者数10人以上の施設に対する調査から作成

图1-1 都道府県別延べ宿泊者数(令和2年7月)



図1-2 県内・県外(除く外国人)・外国人延べ宿泊者数構成比(令和2年7月)



■県内 ■県外(除く外国人) □外国人

(注)構成比の算出にあたって、日本人延べ宿泊者数のうち、県内・県外別の不詳分は、県内・県外(除く外国人)別の比率で按分し、各々に割り振った。

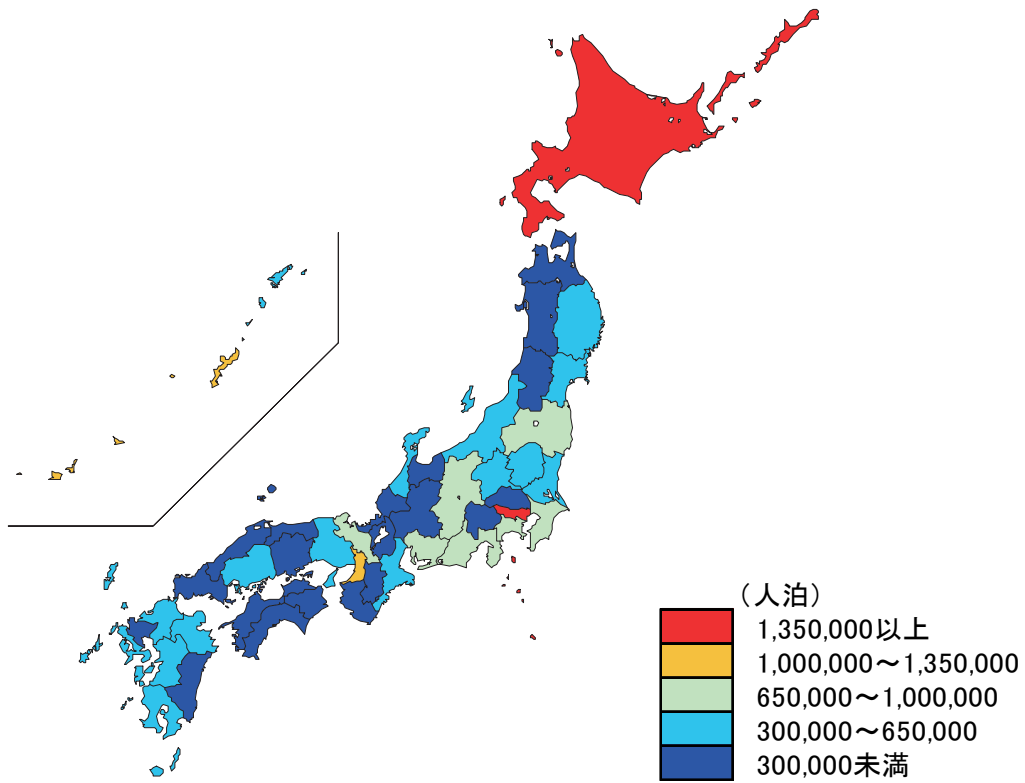
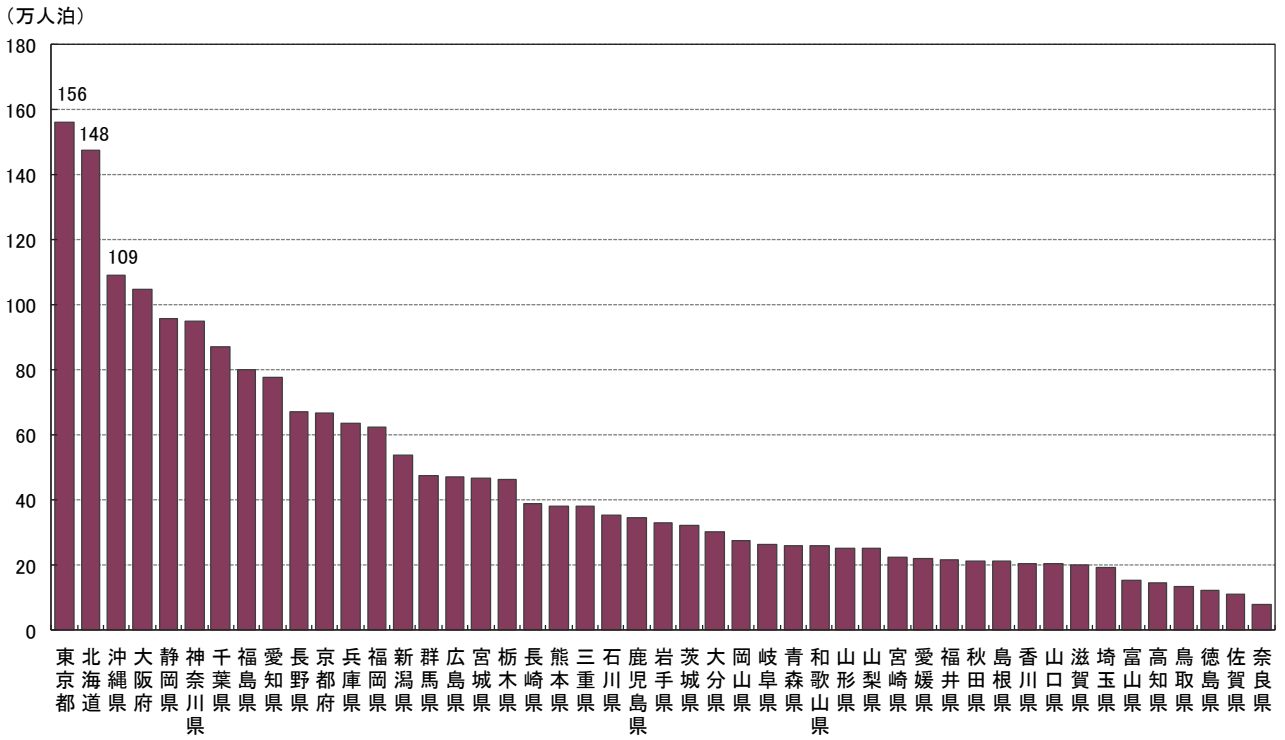
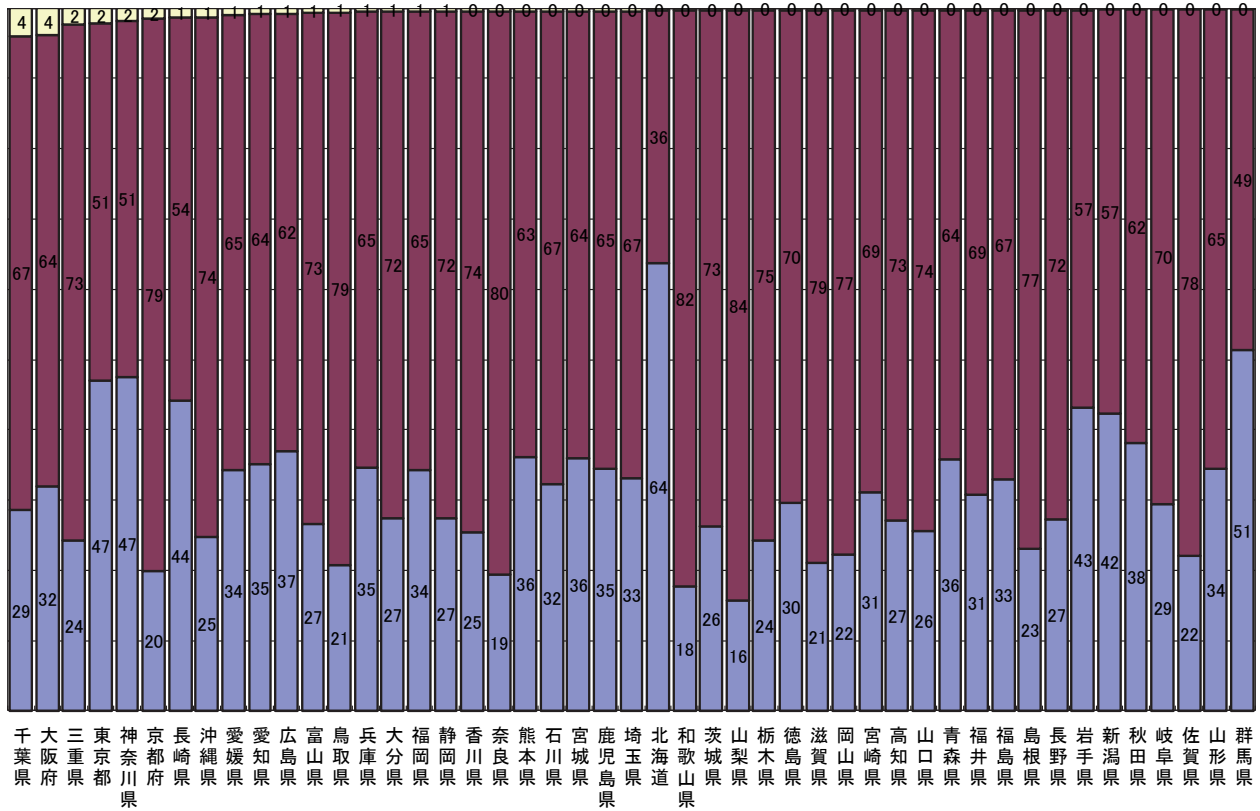
図2 都道府県別外国人延べ宿泊者数(令和2年7月)

(万人泊)



図3 都道府県別、国籍(出身地)別外国人延べ宿泊者数構成比(令和2年7月)



※ 欧州はドイツ・英国・フランス・ロシア・イタリア・スペインの6カ国  
 ※ 従業者数10人以上の施設に対する調査から作成

図4 都道府県別定員稼働率(令和2年7月)

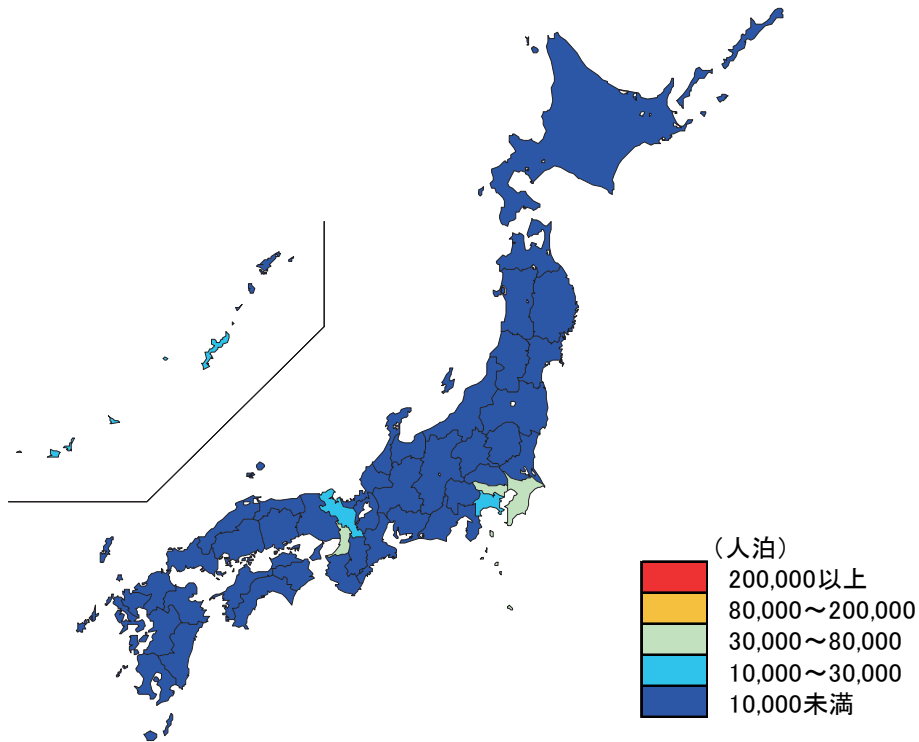
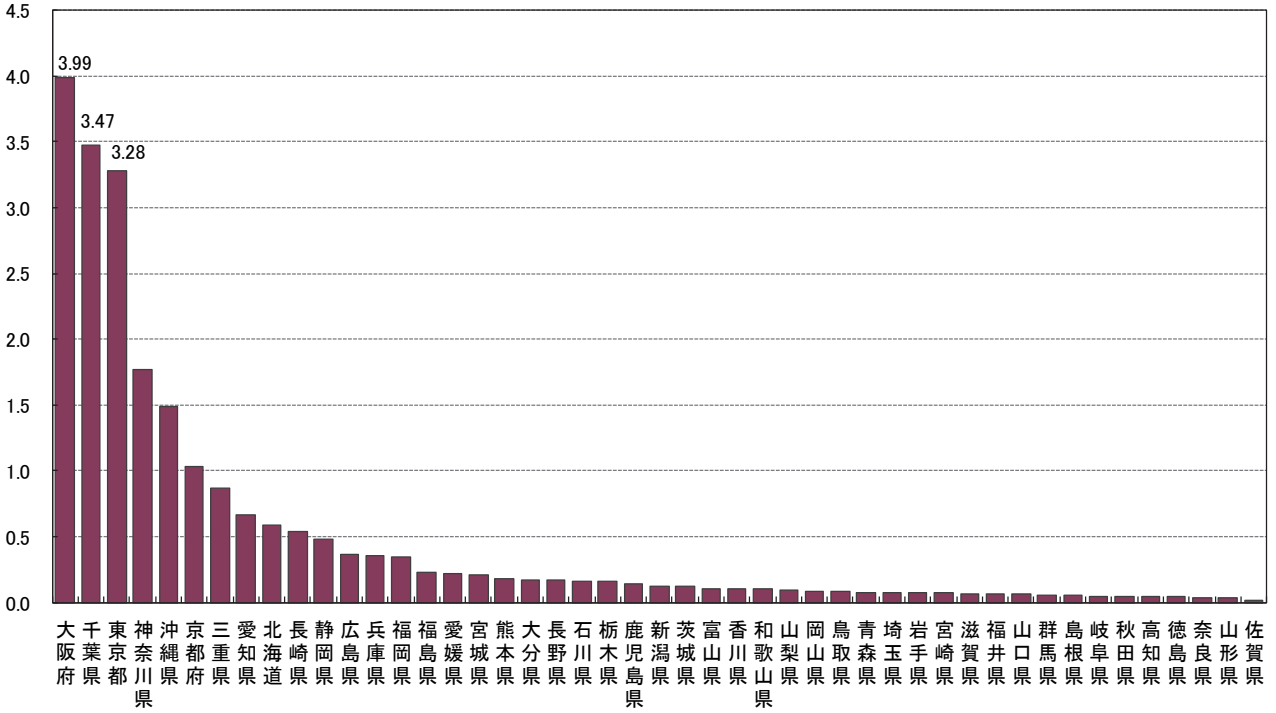
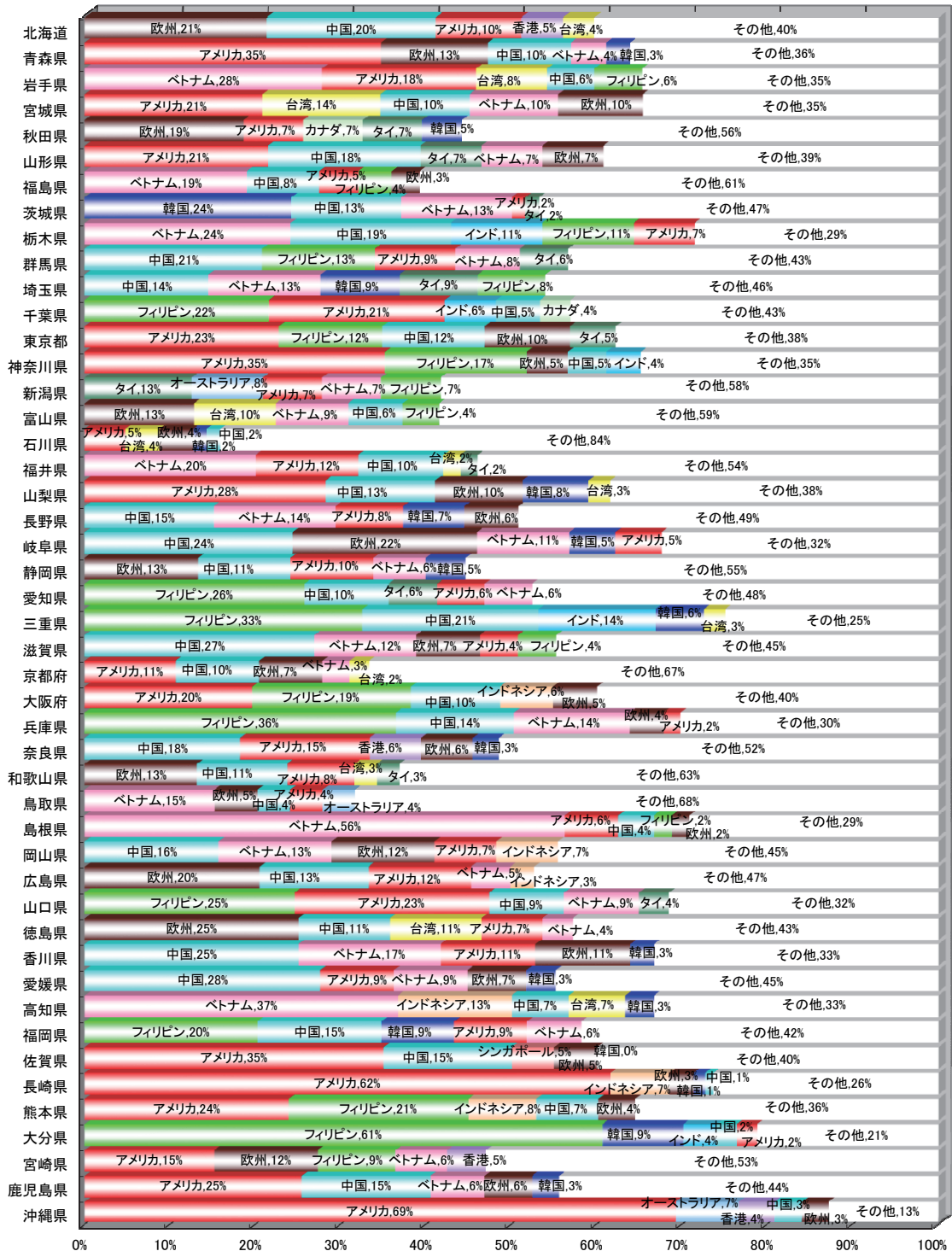
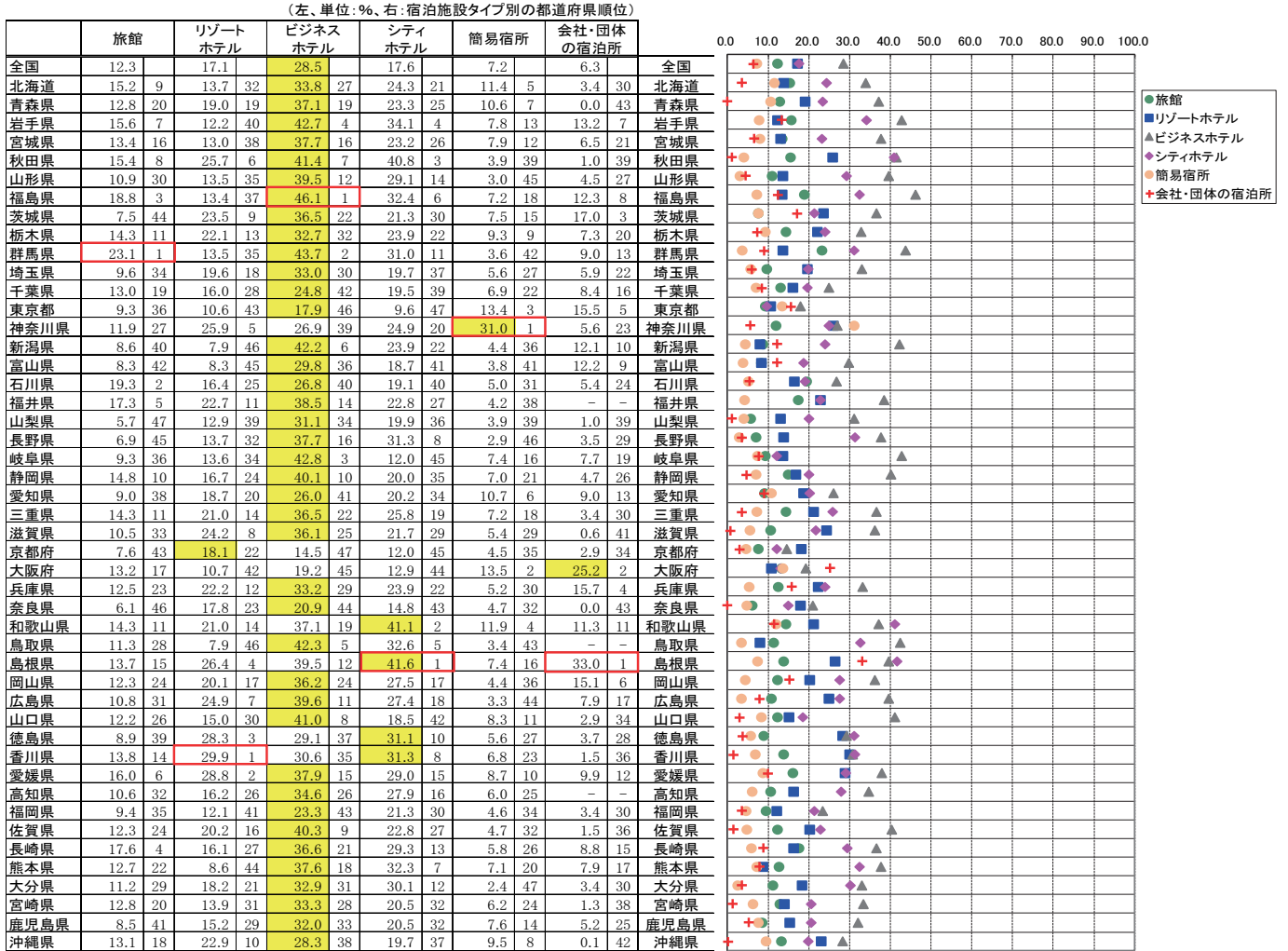

※各都道府県において稼働率が最も高い施設タイプを黄色で示している。





図5 都道府県別客室稼働率(令和2年7月)



※各都道府県において稼働率が最も高い施設タイプを黄色で示している。

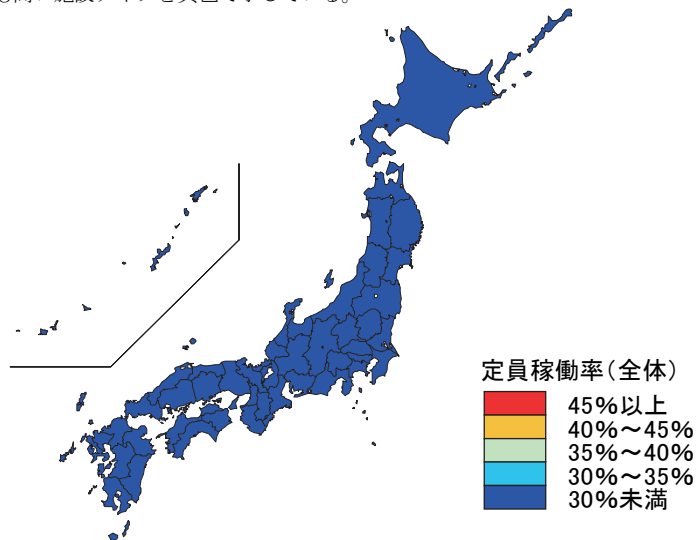
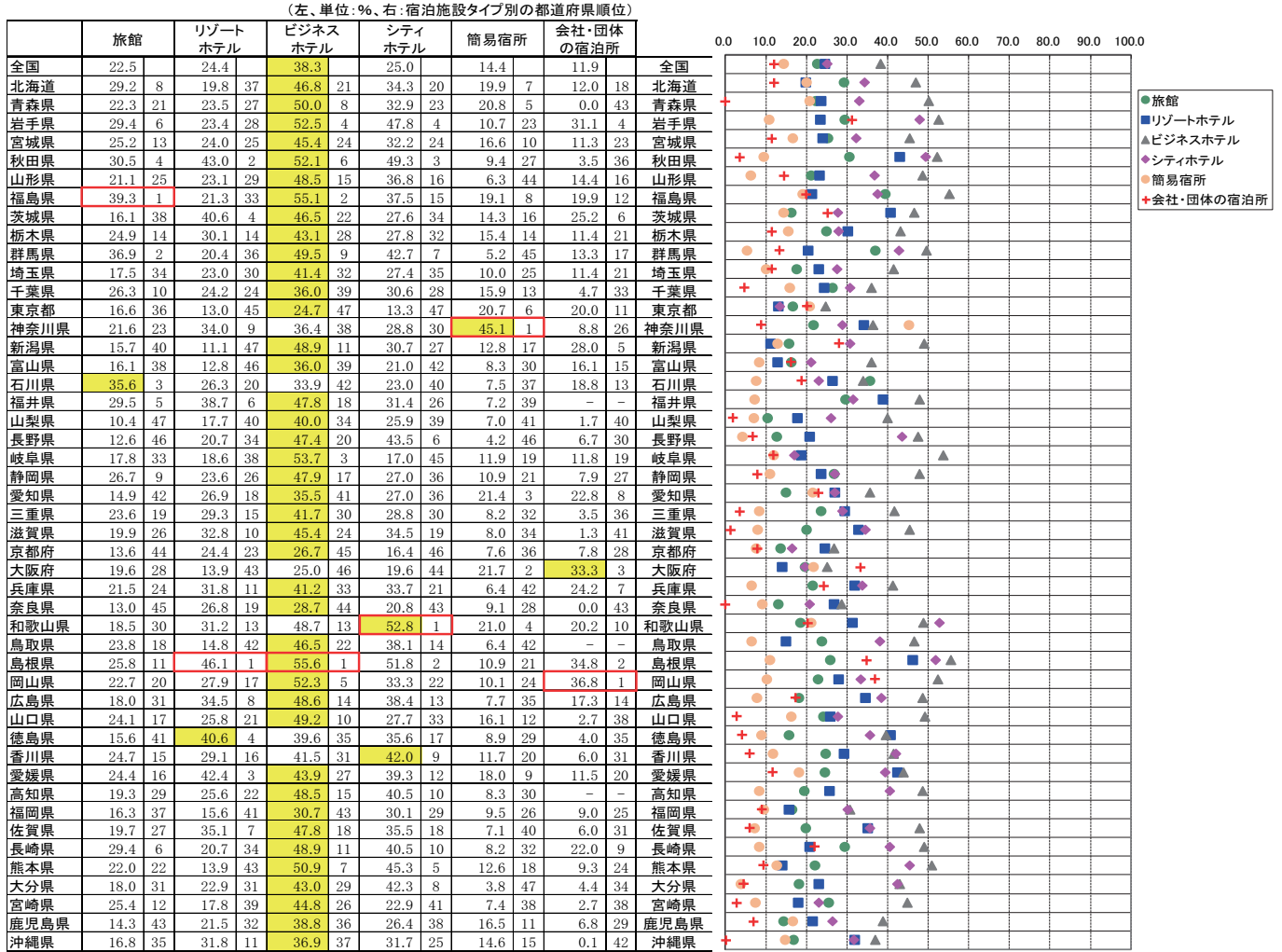

図6-1 都道府県別一人当たり平均宿泊数(令和2年7月)



図6-2 都道府県別外国人一人当たり平均宿泊数(令和2年7月)



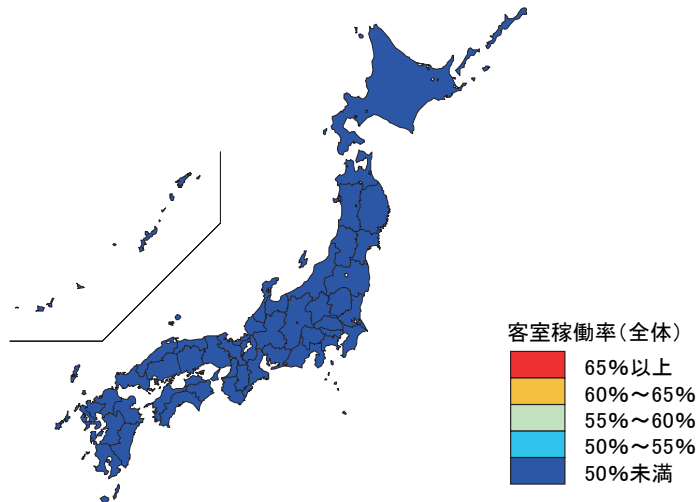

## 統計表

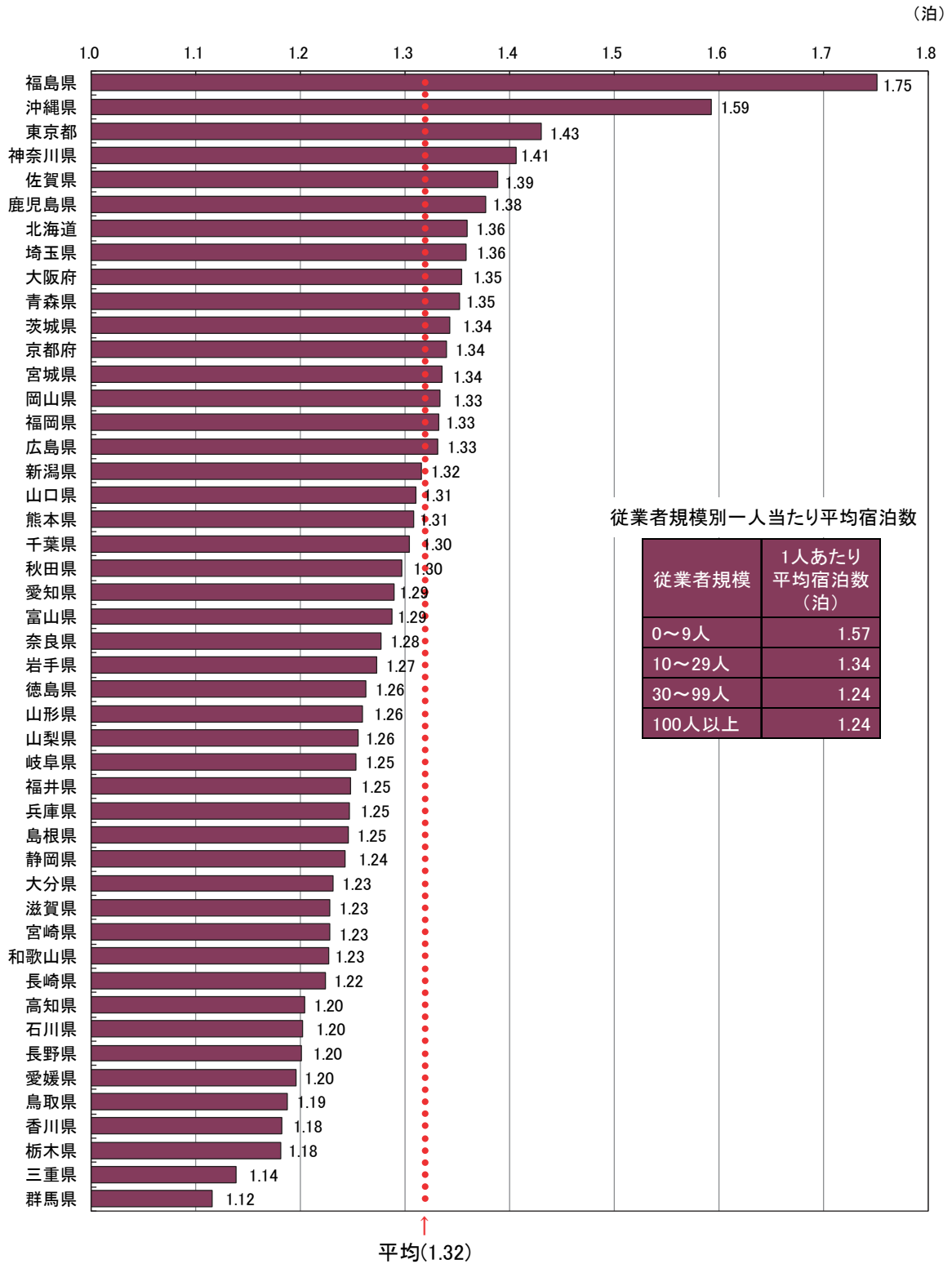
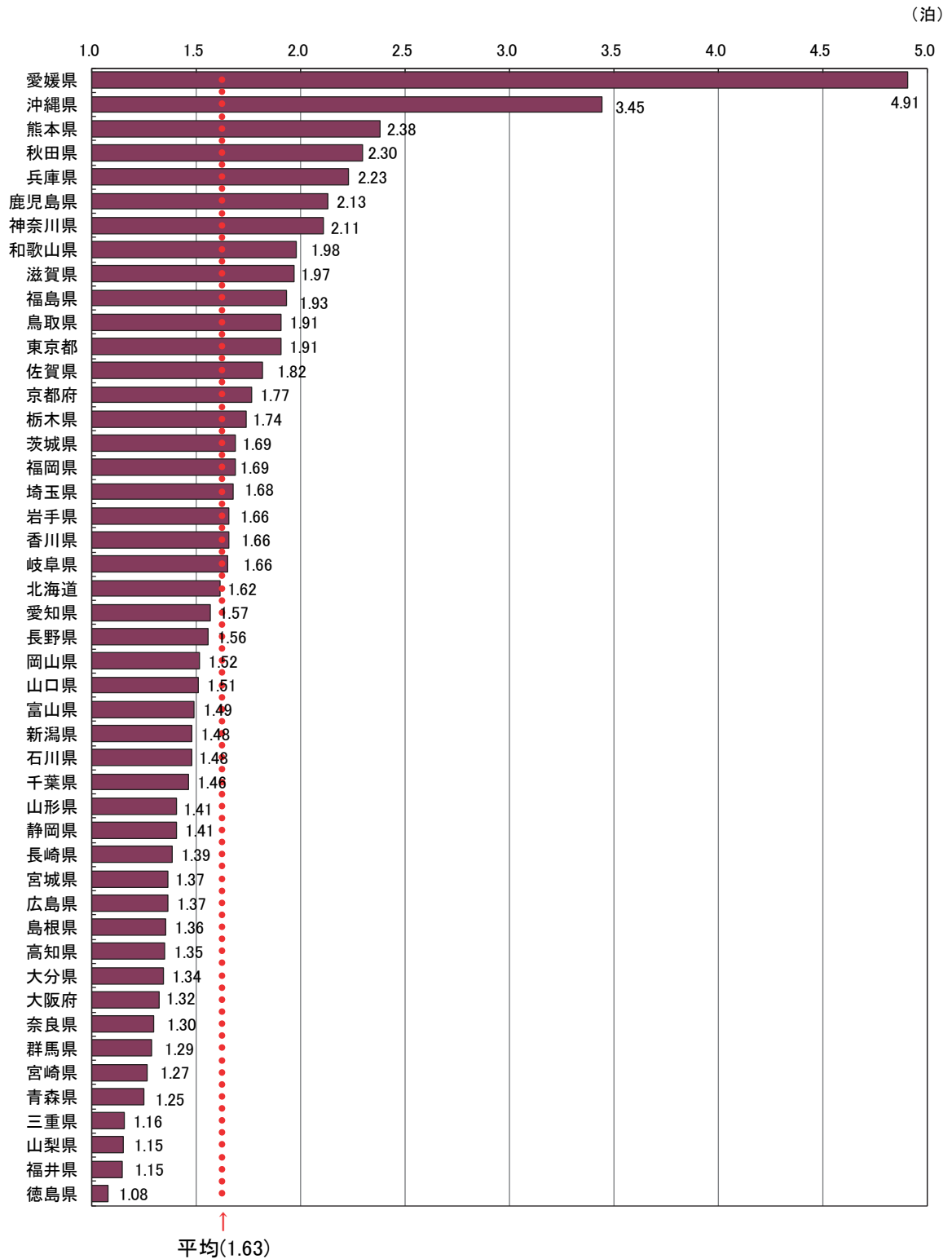
### 統計表を利用する上での注意

- ここに掲げた統計表の結果数値のうち、客室数、収容人数及び従業者数は令和2年1月1日現在、延べ宿泊者数、実宿泊者数及び利用客室数は令和2年7月の実績、宿泊目的割合は令和2年1月末日からさかのぼる1年間に利用した宿泊者の割合である。
- ここに掲げた統計表の結果数値は推定値であるため(3～6に掲げる結果数値を除く)、延べ宿泊者数、実宿泊者数、利用客室数及び宿泊目的割合別施設数は一の位を四捨五入して十の位までを、定員稼働率及び客室稼働率は0.01%の位を四捨五入して0.1%の位までを有効数字として表章した。したがって、表中の個々の数字の合計は必ずしも総数と一致しない。なお、施設数、延べ宿泊者数、実宿泊者数、利用客室数、定員稼働率、客室稼働率の表章単位は、それぞれ「施設」、「人泊」、「人」、「室」、「%」、「%」である。
- なお、第1表の一部に掲げた「施設所在地(47区分及び運輸局等)、従業者数(4区分)別施設数」及び参考第13表の一部に掲げた「施設所在地(47区分及び運輸局等)、従業者数(3区分)別施設数」は実数である。
- 参考第2表～参考第4表に掲げた「施設所在地(47区分及び運輸局等)、居住地(47区分及び運輸局等)別延べ宿泊者数」は、調査により回答が得られた施設のうち、従業者数100人以上のものに係る実数であり、未回収分を推定したものではない。
- 参考第5表に掲げた「施設所在地(主な市区町村)、従業者数(3区分)別母集団施設数及び回収施設数」は、市区町村内回収施設数10施設以上の市区町村について表章した。
- 参考第6表～参考第12表に掲げた「施設所在地(主な市区町村)、従業者数(3区分)別延べ宿泊者数、実宿泊者数、外国人延べ宿泊者数、外国人実宿泊者数、定員稼働率、利用客室数、客室稼働率」は、市区町村内回収施設数10施設以上の市区町村についての実数を表章したもので、未回収分を推定したものではない。
- 標準誤差率については、「参考2 主要項目別標準誤差率」を参照。なお、参考第1表については、標準誤差率が30%以上の推定値に\*印を付している。利用の際には注意されたい。
- 統計表中に使用されている記号等は、次のとおりである。  
「-」は調査又は集計したが、該当数字がないものを示す。  
「0」は調査又は集計したが、該当数字が表章単位に満たないものを示す。





2-1. 都道府県別外国人別延べ宿泊者数推移表

国	平成28年				平成29年				平成30年				平成31年				令和元年				令和2年				計									
	12月	11月	10月	9月	12月	11月	10月	9月	12月	11月	10月	9月	12月	11月	10月	9月	12月	11月	10月	9月	12月	11月	10月	9月		12月								
全 国	69,388,940	79,890,590	94,275,240	91,254,400	97,252,570	9,586,990	10,801,410	9,486,460	8,296,400	10,262,020	9,064,070	9,182,820	13,926,320	14,391,320	202,830	129,140	179,240	225,800	275,800	2,700	5,960	1,084,360	912,910	4,851,940	1,391,320	202,830	129,140	179,240	225,800	2,700	5,960			
01北海道	6,554,220	7,922,470	8,335,030	8,805,160	9,772,200	609,890	880,920	646,290	425,500	551,510	413,830	419,260	1,026,150	1,026,150	19,540	21,900	21,900	21,900	21,900	21,900	21,900	21,900	21,900	21,900	21,900	21,900	21,900	21,900	21,900	21,900	21,900	21,900		
02青森県	160,180	220,330	349,030	396,330	377,200	37,060	28,380	29,460	25,460	34,700	34,700	34,700	34,700	34,700	34,700	34,700	34,700	34,700	34,700	34,700	34,700	34,700	34,700	34,700	34,700	34,700	34,700	34,700	34,700	34,700	34,700	34,700	34,700	
03岩手県	132,030	187,590	298,920	343,970	350,860	21,730	20,880	24,060	15,210	55,460	37,080	33,830	71,000	71,000	71,000	71,000	71,000	71,000	71,000	71,000	71,000	71,000	71,000	71,000	71,000	71,000	71,000	71,000	71,000	71,000	71,000	71,000	71,000	
04宮城県	199,290	264,670	402,110	563,040	616,000	38,020	44,360	46,680	45,660	68,450	54,770	48,930	105,200	105,200	105,200	105,200	105,200	105,200	105,200	105,200	105,200	105,200	105,200	105,200	105,200	105,200	105,200	105,200	105,200	105,200	105,200	105,200	105,200	
05秋田県	66,950	104,660	123,470	138,400	142,700	7,580	7,060	9,660	11,480	10,550	25,450	14,880	10,800	10,800	10,800	10,800	10,800	10,800	10,800	10,800	10,800	10,800	10,800	10,800	10,800	10,800	10,800	10,800	10,800	10,800	10,800	10,800	10,800	
06山形県	88,200	117,860	163,460	234,050	331,500	17,390	11,640	11,960	9,490	10,980	19,700	21,260	29,300	29,300	29,300	29,300	29,300	29,300	29,300	29,300	29,300	29,300	29,300	29,300	29,300	29,300	29,300	29,300	29,300	29,300	29,300	29,300	29,300	
07福島県	78,860	130,300	176,360	214,690	234,600	18,520	10,340	13,270	12,750	26,620	20,770	15,460	15,460	15,460	15,460	15,460	15,460	15,460	15,460	15,460	15,460	15,460	15,460	15,460	15,460	15,460	15,460	15,460	15,460	15,460	15,460	15,460	15,460	
08茨城県	224,630	230,690	254,130	217,410	132,560	17,600	15,600	19,240	15,620	26,230	20,280	13,440	13,440	13,440	13,440	13,440	13,440	13,440	13,440	13,440	13,440	13,440	13,440	13,440	13,440	13,440	13,440	13,440	13,440	13,440	13,440	13,440	13,440	
09栃木県	252,430	271,810	323,390	354,830	354,830	20,890	33,470	28,840	22,300	37,220	25,260	13,440	13,440	13,440	13,440	13,440	13,440	13,440	13,440	13,440	13,440	13,440	13,440	13,440	13,440	13,440	13,440	13,440	13,440	13,440	13,440	13,440	13,440	
10群馬県	214,350	291,460	298,400	292,480	262,230	33,660	30,790	24,120	14,940	18,310	23,020	22,940	22,940	22,940	22,940	22,940	22,940	22,940	22,940	22,940	22,940	22,940	22,940	22,940	22,940	22,940	22,940	22,940	22,940	22,940	22,940	22,940	22,940	22,940
11埼玉県	169,510	219,440	270,470	318,520	323,260	17,730	17,890	18,350	16,100	17,650	20,770	17,930	17,930	17,930	17,930	17,930	17,930	17,930	17,930	17,930	17,930	17,930	17,930	17,930	17,930	17,930	17,930	17,930	17,930	17,930	17,930	17,930	17,930	17,930
12千葉県	3,344,800	3,675,180	4,115,770	4,798,220	339,660	389,460	463,960	422,240	464,120	385,890	338,680	372,290	417,030	269,870	69,400	29,010	21,740	23,890	34,720	23,890	23,890	23,890	23,890	23,890	23,890	23,890	23,890	23,890	23,890	23,890	23,890	23,890	23,890	23,890
13東京都	18,059,960	19,775,890	23,194,530	29,359,650	2,105,750	1,982,300	2,490,890	2,365,670	2,315,840	2,698,780	2,447,940	2,464,540	2,464,540	2,464,540	2,464,540	2,464,540	2,464,540	2,464,540	2,464,540	2,464,540	2,464,540	2,464,540	2,464,540	2,464,540	2,464,540	2,464,540	2,464,540	2,464,540	2,464,540	2,464,540	2,464,540	2,464,540	2,464,540	
14神奈川県	2,160,660	2,338,510	2,755,800	3,248,700	2,055,300	2,338,510	2,937,600	2,554,460	2,543,700	2,925,300	2,315,840	2,315,840	2,315,840	2,315,840	2,315,840	2,315,840	2,315,840	2,315,840	2,315,840	2,315,840	2,315,840	2,315,840	2,315,840	2,315,840	2,315,840	2,315,840	2,315,840	2,315,840	2,315,840	2,315,840	2,315,840	2,315,840	2,315,840	
15新潟県	267,020	315,400	404,890	480,460	106,100	89,850	35,140	32,460	17,780	18,110	31,040	18,270	16,650	22,370	26,900	66,270	26,900	66,270	26,900	66,270	26,900	66,270	26,900	66,270	26,900	66,270	26,900	66,270	26,900	66,270	26,900	66,270	26,900	
16富山県	222,270	287,220	396,230	377,830	16,510	18,910	14,240	14,240	54,700	59,290	22,940	23,820	22,380	33,900	32,910	19,410	19,410	19,410	19,410	19,410	19,410	19,410	19,410	19,410	19,410	19,410	19,410	19,410	19,410	19,410	19,410	19,410	19,410	
17石川県	623,460	777,240	973,950	984,720	69,840	67,950	64,000	122,360	95,290	69,180	87,870	68,590	66,990	106,970	99,510	74,220	74,220	74,220	74,220	74,220	74,220	74,220	74,220	74,220	74,220	74,220	74,220	74,220	74,220	74,220	74,220	74,220	74,220	
18福井県	54,360	61,160	75,860	97,730	7,160	9,410	5,940	11,380	9,030	6,420	6,220	6,490	8,010	9,950	8,760	8,760	8,760	8,760	8,760	8,760	8,760	8,760	8,760	8,760	8,760	8,760	8,760	8,760	8,760	8,760	8,760	8,760	8,760	
19山梨県	1,371,300	1,608,760	1,961,210	2,054,960	190,280	167,950	194,610	227,000	179,110	171,630	199,800	177,970	126,910	150,140	169,640	140,520	140,520	140,520	140,520	140,520	140,520	140,520	140,520	140,520	140,520	140,520	140,520	140,520	140,520	140,520	140,520	140,520	140,520	
20長野県	1,013,490	975,060	1,484,330	1,660,330	143,990	162,160	121,940	185,910	154,160	117,560	121,940	118,870	102,620	158,710	136,660	136,660	136,660	136,660	136,660	136,660	136,660	136,660	136,660	136,660	136,660	136,660	136,660	136,660	136,660	136,660	136,660	136,660	136,660	
21岐阜県	1,570,350	1,501,920	1,799,730	2,493,790	162,150	168,840	194,940	224,560	224,560	219,100	273,020	252,810	216,050	225,650	190,300	155,860	155,860	155,860	155,860	155,860	155,860	155,860	155,860	155,860	155,860	155,860	155,860	155,860	155,860	155,860	155,860	155,860	155,860	
22静岡県	2,393,190	2,542,860	2,850,230	3,653,960	289,220	297,730	300,150	334,870	313,720	336,490	331,890	312,060	299,570	297,710	305,690	294,310	294,310	294,310	294,310	294,310	294,310	294,310	294,310	294,310	294,310	294,310	294,310	294,310	294,310	294,310	294,310	294,310	294,310	
23愛知県	351,870	334,230	380,580	388,950	28,840	28,840	31,350	40,250	33,740	38,650	41,610	35,180	21,100	35,960	34,550	27,250	27,250	27,250	27,250	27,250	27,250	27,250	27,250	27,250	27,250	27,250	27,250	27,250	27,250	27,250	27,250	27,250	27,250	
24三重県	480,740	388,580	412,510	423,890	27,200	38,650	40,960	52,900	37,590	32,460	34,200	26,610	26,960	34,530	40,850	30,870	30,870	30,870	30,870	30,870	30,870	30,870	30,870	30,870	30,870	30,870	30,870	30,870	30,870	30,870	30,870	30,870	30,870	
25滋賀県	4,602,810	5,556,390	6,267,750	12,025,050	737,800	743,770	988,880	1,440,230	1,034,240	985,500	1,038,180	921,610	1,178,960	1,092,710	798,530	798,530	798,530	798,530	798,530	798,530	798,530	798,530	798,530	798,530	798,530	798,530	798,530	798,530	798,530	798,530	798,530	798,530	798,530	
26京都府	10,008,830	11,672,040	13,622,040	14,493,300	1,387,100	1,449,930	1,681,340	1,538,420	1,572,720	1,759,470	1,921,170	1,991,960	1,496,590	1,411,200	1,405,110	1,405,110	1,405,110	1,405,110	1,405,110	1,405,110	1,405,110	1,405,110	1,405,110	1,405,110	1,405,110	1,405,110	1,405,110	1,405,110	1,405,110	1,405,110	1,405,110	1,405,110	1,405,110	
27大阪府	11,119,760	12,848,220	12,599,930	1,366,850	106,400	123,220	134,640																											









年度	令和元年												令和二年											
	1月	2月	3月	4月	5月	6月	7月	8月	9月	10月	11月	12月	1月	2月	3月	4月	5月	6月	7月	8月	9月	10月	11月	12月
28兵庫県	57.2	57.2	57.2	57.2	57.2	57.2	57.2	57.2	57.2	57.2	57.2	57.2	57.2	57.2	57.2	57.2	57.2	57.2	57.2	57.2	57.2	57.2	57.2	57.2
29奈良県	39.0	39.0	39.0	39.0	39.0	39.0	39.0	39.0	39.0	39.0	39.0	39.0	39.0	39.0	39.0	39.0	39.0	39.0	39.0	39.0	39.0	39.0	39.0	39.0
29奈良県	57.2	57.2	57.2	57.2	57.2	57.2	57.2	57.2	57.2	57.2	57.2	57.2	57.2	57.2	57.2	57.2	57.2	57.2	57.2	57.2	57.2	57.2	57.2	57.2
30和歌山県	57.2	57.2	57.2	57.2	57.2	57.2	57.2	57.2	57.2	57.2	57.2	57.2	57.2	57.2	57.2	57.2	57.2	57.2	57.2	57.2	57.2	57.2	57.2	57.2
31鳥取県	57.2	57.2	57.2	57.2	57.2	57.2	57.2	57.2	57.2	57.2	57.2	57.2	57.2	57.2	57.2	57.2	57.2	57.2	57.2	57.2	57.2	57.2	57.2	57.2
32高知県	57.2	57.2	57.2	57.2	57.2	57.2	57.2	57.2	57.2	57.2	57.2	57.2	57.2	57.2	57.2	57.2	57.2	57.2	57.2	57.2	57.2	57.2	57.2	57.2
33岡山県	57.2	57.2	57.2	57.2	57.2	57.2	57.2	57.2	57.2	57.2	57.2	57.2	57.2	57.2	57.2	57.2	57.2	57.2	57.2	57.2	57.2	57.2	57.2	57.2
34広島県	57.2	57.2	57.2	57.2	57.2	57.2	57.2	57.2	57.2	57.2	57.2	57.2	57.2	57.2	57.2	57.2	57.2	57.2	57.2	57.2	57.2	57.2	57.2	57.2
35山口県	57.2	57.2	57.2	57.2	57.2	57.2	57.2	57.2	57.2	57.2	57.2	57.2	57.2	57.2	57.2	57.2	57.2	57.2	57.2	57.2	57.2	57.2	57.2	57.2
36徳島県	57.2	57.2	57.2	57.2	57.2	57.2	57.2	57.2	57.2	57.2	57.2	57.2	57.2	57.2	57.2	57.2	57.2	57.2	57.2	57.2	57.2	57.2	57.2	57.2
37香川県	57.2	57.2	57.2	57.2	57.2	57.2	57.2	57.2	57.2	57.2	57.2	57.2	57.2	57.2	57.2	57.2	57.2	57.2	57.2	57.2	57.2	57.2	57.2	57.2
38愛媛県	57.2	57.2	57.2	57.2	57.2	57.2	57.2	57.2	57.2	57.2	57.2	57.2	57.2	57.2	57.2	57.2	57.2	57.2	57.2	57.2	57.2	57.2	57.2	57.2
39高知県	57.2	57.2	57.2	57.2	57.2	57.2	57.2	57.2	57.2	57.2	57.2	57.2	57.2	57.2	57.2	57.2	57.2	57.2	57.2	57.2	57.2	57.2	57.2	57.2
40福岡県	57.2	57.2	57.2	57.2	57.2	57.2	57.2	57.2	57.2	57.2	57.2	57.2	57.2	57.2	57.2	57.2	57.2	57.2	57.2	57.2	57.2	57.2	57.2	57.2
41佐賀県	57.2	57.2	57.2	57.2	57.2	57.2	57.2	57.2	57.2	57.2	57.2	57.2	57.2	57.2	57.2	57.2	57.2	57.2	57.2	57.2	57.2	57.2	57.2	57.2

年度	平成30年度												令和元年度												
	1月	2月	3月	4月	5月	6月	7月	8月	9月	10月	11月	12月	1月	2月	3月	4月	5月	6月	7月	8月	9月	10月	11月	12月	
42長崎県	旅館	55.1	46.3	48.4	60.0	56.1	61.2	52.2	52.0	50.4	57.2	55.2	58.7	49.3	44.8	48.9	31.6	15.4	10.9	15.7	34.0	12.7	34.0	29.4	
	リゾートホテル	31.7	37.9	41.4	44.4	41.1	44.8	40.0	36.4	41.7	38.2	42.8	32.3	32.5	30.6	31.0	18.5	6.7	1.8	17.4	20.5	6.7	20.5	20.7	
	ビジネスホテル	67.3	72.6	75.0	80.3	76.6	73.0	77.6	72.1	72.6	65.2	51.7	57.6	61.4	55.4	42.7	47.5	2.6	1.6	10.5	20.7	45.0	48.9	48.9	
	物産館	67.9	71.7	71.1	74.1	71.1	69.3	75.8	71.4	65.0	71.3	62.2	83.9	81.9	72.2	63.4	74.6	38.9	17.0	11.9	33.0	40.5	40.5	40.5	
	合計	42.0	42.0	39.0	41.4	38.4	43.4	35.2	52.2	60.6	49.7	40.1	33.6	27.6	27.6	12.0	24.1	8.7	7.8	0.0	13.0	22.0	22.0	22.0	
43熊本県	旅館	60.5	65.1	67.5	62.2	63.2	63.6	55.8	60.0	68.7	59.9	62.1	66.3	66.7	66.3	49.6	51.5	33.3	16.5	12.8	23.7	35.7	35.7	35.7	
	リゾートホテル	45.4	42.2	45.2	43.2	37.6	39.8	44.6	46.0	35.9	38.3	52.1	42.2	46.2	51.6	38.5	38.3	25.9	6.2	4.3	11.8	22.0	22.0	22.0	
	ビジネスホテル	45.2	51.1	52.5	48.4	35.1	39.5	51.0	57.7	57.8	40.8	45.5	59.0	46.6	54.8	39.3	27.4	17.1	4.1	2.3	10.2	13.9	13.9	13.9	
	物産館	72.6	71.5	73.9	78.2	78.2	79.3	77.3	80.3	88.7	80.5	82.2	85.0	87.1	87.1	59.5	60.8	39.7	20.7	4.8	38.3	48.9	48.9	48.9	
	合計	16.7	28.5	27.4	19.0	25.8	28.9	29.0	22.9	27.8	40.6	29.8	25.3	27.4	22.2	15.8	22.1	15.0	6.2	2.9	7.4	12.6	12.6	12.6	
44大分県	旅館	52.6	55.9	57.2	54.4	51.3	57.4	59.4	57.1	48.0	55.3	49.1	57.0	60.6	51.7	46.5	46.3	32.9	14.2	12.2	23.5	29.4	29.4	29.4	
	リゾートホテル	39.4	47.6	46.7	43.3	42.9	47.6	51.2	48.6	47.1	39.4	32.0	43.4	36.4	45.1	48.4	35.4	32.8	25.0	5.4	4.0	11.1	18.0	18.0	
	ビジネスホテル	67.4	72.6	72.0	69.0	65.0	73.4	74.7	70.0	69.4	63.6	68.2	61.4	73.9	79.7	69.5	62.1	62.2	43.9	21.8	21.8	34.3	43.0	43.0	
	物産館	67.4	67.1	67.1	69.7	60.0	72.3	74.7	70.0	70.4	69.4	63.6	68.2	61.4	73.9	79.7	69.5	62.1	62.2	43.9	21.8	21.8	34.3	43.0	43.0
	合計	14.4	6.3	18.6	21.4	15.7	19.3	21.5	18.5	20.7	13.4	23.7	34.4	21.1	30.1	20.8	15.5	10.6	8.4	3.8	0.9	1.3	3.8	3.8	
45宮崎県	旅館	51.8	53.8	54.4	55.1	45.8	47.2	59.3	52.6	53.3	46.2	59.3	57.5	61.9	51.9	53.3	60.6	36.3	20.8	13.1	29.3	34.2	34.2	34.2	
	リゾートホテル	41.7	40.1	41.9	45.4	37.6	36.0	53.3	41.2	43.9	35.0	48.6	42.3	38.9	43.9	47.1	39.0	43.3	48.0	19.3	4.8	1.1	4.5	17.8	
	ビジネスホテル	61.2	63.6	64.8	67.2	55.3	61.3	69.4	66.9	65.5	58.2	66.6	61.6	70.8	77.3	65.1	65.1	76.8	48.9	29.2	20.1	41.9	44.8	44.8	
	物産館	60.1	58.0	65.5	77.1	70.6	91.4	80.0	75.0	79.5	75.1	76.9	79.5	68.8	76.7	83.1	68.9	65.5	57.7	42.0	15.9	9.8	17.1	22.9	
	合計	13.2	14.5	12.9	14.2	10.6	15.4	13.2	12.2	15.9	10.4	17.4	23.1	13.3	12.8	10.2	11.7	18.7	7.7	4.7	2.0	6.8	7.4	7.4	
46鹿児島県	旅館	41.7	44.8	44.8	38.3	35.3	42.5	48.7	42.1	42.5	33.8	30.9	38.5	31.7	37.1	45.5	34.0	35.4	39.3	24.7	6.6	4.6	10.4	14.3	
	リゾートホテル	41.1	46.1	51.4	46.9	40.9	49.1	53.6	49.1	49.9	41.6	44.3	54.7	43.1	48.0	51.5	37.0	40.6	44.7	29.6	8.7	4.0	11.4	21.5	
	ビジネスホテル	68.0	69.4	71.9	73.1	66.2	78.0	74.9	79.9	71.0	67.4	74.8	76.6	68.4	78.6	81.1	70.3	61.0	68.7	49.9	25.4	18.0	38.2	38.8	
	物産館	63.9	68.1	71.7	66.3	74.9	77.2	72.6	70.4	64.6	69.0	75.2	67.8	73.6	80.1	68.4	61.0	62.6	36.2	18.4	6.8	22.1	28.4	28.4	
	合計	13.8	13.8	13.8	13.8	13.8	13.8	13.8	13.8	13.8	13.8	13.8	13.8	13.8	13.8	13.8	13.8	13.8	13.8	13.8	13.8	13.8	13.8	13.8	13.8
47沖縄県	旅館	7.4	43.6	31.8	8.8	12.9	18.5	32.9	30.5	30.9	41.6	39.0	30.6	30.6	24.5	16.0	19.8	22.3	17.7	9.8	9.5	12.5	16.8	16.8	
	リゾートホテル	76.0	75.1	72.4	68.0	59.0	69.8	69.6	74.1	72.2	71.3	72.2	72.1	68.3	70.6	62.8	54.5	57.3	57.6	34.1	8.4	2.8	12.6	31.8	
	ビジネスホテル	76.9	78.0	75.9	74.8	69.0	82.6	78.5	73.0	71.0	76.6	83.1	79.0	73.5	70.4	73.2	67.9	68.1	75.8	42.7	19.9	10.3	26.6	36.9	
	物産館	31.6	31.6	31.6	31.6	31.6	31.6	31.6	31.6	31.6	31.6	31.6	31.6	31.6	31.6	31.6	31.6	31.6	31.6	31.6	31.6	31.6	31.6	31.6	
	合計	28.7	56.7	17.2	17.1	3.0	4.1	9.3	29.2	27.6	41.7	35.8	30.1	25.1	24.8	26.0	16.9	24.2	9.0	11.1	0.3	0.0	0.2	0.1	

第1表 施設所在地(47区分及び運輸局等)、従業員数(4区分)、宿泊目的割合(2区分)別施設数並びに施設所在地(47区分及び運輸局等)、宿泊施設タイプ(6区分)別施設数

(施設)

施設所在地(47区分及び運輸局等)	総数 (1)、(2)	従業員数(4区分) 宿泊目的割合(2区分)				従業員数(4区分) 宿泊施設タイプ(6区分)						会社・団体の 宿泊所								
		観光目的の 宿泊者が 50%以上	観光目的の 宿泊者が 50%未満	1)	観光目的の 宿泊者が 50%以上	観光目的の 宿泊者が 50%未満	1)	観光目的の 宿泊者が 50%以上	観光目的の 宿泊者が 50%未満	1)	観光目的の 宿泊者が 50%以上		観光目的の 宿泊者が 50%未満	1)	ビジネス ホテル	リゾート ホテル	シニア ホテル	簡易宿所		
施設所在地 計	58,990	42,130	14,230	45,360	8,300	7,950	4,160	3,770	4,497	2,770	1,720	1,094	730	370	16,910	2,770	7,870	1,490	27,610	1,910
01北海道	2,556	1,420	1,070	1,850	750	378	170	210	248	150	100	76	60	20	840	200	450	90	910	60
02北陸	527	270	310	362	150	102	40	60	53	20	30	9	10	0	250	30	100	20	140	10
03岩手	682	370	290	446	180	118	40	80	82	40	40	9	10	0	320	30	80	30	210	0
04宮城	689	340	290	446	160	145	70	80	76	30	40	21	20	0	250	20	160	20	220	10
05秋田	558	330	290	380	130	116	30	50	55	30	20	17	0	0	230	10	50	10	240	0
06山形	868	640	190	646	120	142	100	40	69	40	30	11	10	10	380	80	90	20	330	20
07福島	1,787	1,090	630	1,417	460	240	110	130	104	70	30	25	20	10	670	80	260	10	710	60
08茨城	627	280	340	429	210	123	30	100	61	30	30	12	0	10	260	100	210	10	120	20
09栃木	1,003	780	220	939	90	179	120	60	116	70	15	15	10	0	460	100	120	10	470	80
10群馬	1,353	780	220	939	90	179	120	60	116	70	15	15	10	0	460	100	120	10	470	80
11埼玉	353	170	180	196	60	82	10	70	63	20	40	12	10	10	70	70	110	10	140	0
12千葉	1,625	1,140	450	1,201	270	222	110	110	143	90	55	55	60	20	420	130	200	60	770	50
13東京	2,574	1,460	1,070	1,567	350	577	170	400	295	100	190	128	60	70	680	200	850	270	690	40
14神奈川	1,609	1,130	420	1,090	840	303	170	130	169	90	30	45	20	20	320	120	230	40	540	340
15新潟	1,867	1,390	440	1,514	1,170	300	216	120	115	80	30	22	10	10	1,120	100	140	20	450	30
16富山	426	300	110	291	60	69	40	30	57	40	20	8	0	10	170	30	70	10	140	10
17石川	807	610	130	576	80	117	80	40	91	80	20	23	20	0	240	20	90	20	450	10
18福井	846	590	200	722	150	68	40	30	49	70	10	7	10	0	370	30	120	10	330	0
19山梨	1,466	1,250	200	1,229	150	134	90	40	88	80	10	15	10	0	630	90	90	10	570	80
20長野	4,107	3,510	380	3,060	240	374	280	100	188	150	30	23	20	10	1,490	220	160	10	1,920	230
21岐阜	1,076	860	130	860	70	126	90	40	73	60	20	15	10	0	420	60	70	10	510	10
22静岡	2,404	1,850	470	1,736	240	240	140	140	244	180	70	50	40	10	830	250	260	30	800	200
23愛知	956	550	410	517	390	366	170	130	137	50	80	34	10	20	350	40	310	60	170	30
24三重	1,143	860	260	877	700	149	70	50	92	50	30	22	20	0	100	14	110	10	370	80
25滋賀	594	430	130	435	50	50	30	20	53	30	20	14	10	0	100	20	70	40	300	60
26京都府	4,344	3,940	310	3,630	330	467	360	100	205	170	40	36	40	0	420	40	300	150	3,330	100
27大阪府	1,404	880	480	885	620	229	130	150	170	90	80	61	30	30	70	10	510	110	620	50
28兵庫県	1,537	1,210	280	1,109	940	190	130	90	140	90	50	56	50	10	690	50	170	30	550	50
29奈良	513	408	360	408	50	67	30	0	33	30	0	5	10	0	170	10	40	10	280	0
30和歌山	606	400	150	606	100	102	60	20	45	40	10	15	10	0	210	30	70	0	440	10
31鳥取	769	620	100	456	360	60	30	20	42	30	20	4	0	0	140	0	40	10	350	0
32島根	556	400	150	448	280	150	90	30	43	30	30	5	10	0	190	10	70	10	300	0
33岡山	766	550	200	595	480	100	60	40	57	30	30	11	10	0	180	50	100	10	400	20
34広島	901	500	370	623	390	200	170	60	82	40	40	21	0	20	170	20	190	40	470	10
35山口	281	170	90	281	90	92	40	20	57	40	20	12	10	0	190	10	100	10	120	20
36徳島	543	330	200	460	160	160	30	20	28	20	10	3	0	0	200	10	90	10	230	0
37愛媛	480	480	90	478	40	65	20	20	38	20	20	2	0	0	60	40	50	10	430	0
38高松	676	470	160	566	350	170	73	30	26	20	0	12	10	0	130	10	100	10	410	10
39香川	1,172	750	380	763	590	130	230	90	142	230	60	37	20	20	220	20	390	70	440	30
40福岡	342	220	100	224	60	68	40	40	37	30	0	6	0	0	110	10	50	10	150	0
41佐賀	1,695	1,070	380	1,480	960	126	50	80	70	50	20	18	10	10	190	10	150	20	1,260	20
42長崎	1,066	810	250	776	650	176	90	50	99	60	40	13	10	10	330	40	140	10	580	60
43熊本	2,668	980	230	1,035	830	150	144	50	78	50	20	9	10	0	430	40	140	10	580	10
44大分	568	290	230	445	170	76	30	40	40	20	20	6	10	0	100	10	100	0	350	0
45宮崎	1,617	1,010	490	1,389	370	121	50	40	86	50	40	19	10	0	350	110	220	10	920	10
46鹿児島	4,554	3,520	510	4,150	410	222	150	80	124	110	20	58	60	0	370	410	340	100	3,200	160
運輸局等(再掲) 3)																				
北海道運輸局	2,556	1,420	1,070	1,850	750	378	170	210	248	150	100	76	60	20	840	200	450	90	910	60
東北運輸局	5,111	3,060	1,870	3,722	2,330	1,210	863	430	439	240	200	82	60	30	2,100	180	740	100	1,860	110
関東運輸局	10,509	7,190	3,030	7,408	5,670	1,767	810	950	1,021	540	300	295	160	130	3,460	540	1,890	420	3,480	640
中部運輸局	7,207	5,800	1,070	5,893	4,712	680	510	260	451	350	110	76	50	30	3,020	360	60	2,960	280	640
近畿運輸局	6,425	4,710	1,460	4,712	3,720	977	510	260	595	380	128	90	40	20	2,330	460	880	120	2,290	320
中国運輸局	9,161	7,520	1,410	7,073	6,130	1,244	430	460	646	430	200	187	140	40	1,650	170	1,160	350	5,520	260
四国運輸局	3,255	2,090	1,050	2,403	600	509	210	290	281	150	130	53	20	30	860	90	500	80	1,640	50
九州運輸局	2,484	1,700	690	2,037	1,470	480	150	150	140	80	30	31	20	10	550	70	300	30	1,520	10
沖縄総合事務局	7,728	5,120	2,070	6,112	4,310	1,290	941	500	552	320	230	108	70	40	1,730	290	1,160	130	4,230	160
1) 宿泊目的割合不詳を含む。																				
2) 宿泊施設タイプ不詳を含む。																				
3) 長野県は北陸信越運輸局、福井県は中部運輸局に含まれる。																				



第3表 施設所在地(47区分及び運輸局等)、従業者数(4区分)、宿泊目的割合(2区分)別実宿泊者数並びに施設所在地(47区分及び運輸局等)、宿泊目的割合(2区分)別外国人実宿泊者数

施設所在地(47区分及び運輸局等)	実宿泊者数		0～9人		10～29人		30～99人		100人以上		うち外国人実宿泊者数 <sup>1)</sup>		宿泊目的割合(2区分)	
	1)	観光目的の宿泊者が50%以上 50%未満	1)	観光目的の宿泊者が50%以上 50%未満	1)	観光目的の宿泊者が50%以上 50%未満	1)	観光目的の宿泊者が50%以上 50%未満	1)	観光目的の宿泊者が50%以上 50%未満	1)	観光目的の宿泊者が50%以上 50%未満	観光目的の宿泊者が50%以上 50%未満	観光目的の宿泊者が50%未満
令和2年7月	16,357,200	7,782,290	2,382,360	1,067,320	5,404,820	3,831,530	5,671,030	2,828,760	2,899,000	2,092,510	806,480	138,860	52,490	86,160
01北海道	1,085,390	545,280	162,510	80,420	323,590	117,340	376,970	182,070	222,320	165,460	56,860	3,620	2,260	1,360
02青森県	193,230	106,250	21,970	6,940	77,470	17,850	76,880	22,690	16,990	15,480	1,420	630	90	540
03岩手県	258,560	132,320	21,650	12,850	83,560	17,550	117,800	53,280	35,640	28,100	7,530	470	30	440
04宮城県	349,800	222,320	46,080	13,670	114,570	33,930	127,880	38,390	61,260	54,770	6,490	1,520	580	930
05秋田県	165,690	61,260	20,840	7,190	76,220	20,800	55,960	28,000	27,960	25,270	7,410	200	30	170
06山形県	200,610	93,990	36,970	27,220	69,780	29,290	40,490	28,040	23,170	13,730	270	100	100	170
07福島県	458,570	206,320	59,050	47,540	149,380	31,120	138,280	71,440	64,320	56,220	8,100	1,190	260	930
08茨城県	393,900	196,500	39,330	13,830	81,880	41,220	77,760	18,540	80,290	69,910	12,950	710	0	710
09栃木県	392,870	260,970	60,720	54,810	96,010	51,910	170,990	99,760	65,130	62,090	3,060	920	310	610
10群馬県	427,980	310,140	117,840	63,200	115,020	58,700	136,330	50,900	62,330	63,000	62,330	450	90	360
11埼玉県	143,720	27,320	7,990	5,590	51,770	2,980	48,790	15,770	13,680	2,780	10,900	20	20	450
12千葉県	667,850	381,080	82,990	17,660	155,560	109,300	182,460	112,210	246,950	157,270	89,680	23,710	6,200	17,510
13東京都	1,091,940	391,090	98,510	19,130	77,860	429,900	339,070	130,230	208,840	120,850	104,110	17,230	9,690	7,330
14神奈川県	676,460	307,490	110,470	44,890	207,270	74,670	218,420	99,260	140,310	88,670	51,640	8,390	3,900	4,490
15新潟県	410,590	178,990	57,830	18,530	155,560	34,700	143,340	75,150	68,190	53,860	29,840	3,290	2,900	530
16富山県	121,290	42,330	11,250	3,800	49,430	8,660	40,290	21,200	27,820	11,600	6,570	690	150	540
17石川県	295,850	204,550	25,080	13,400	86,520	40,910	127,020	93,420	33,600	56,720	4,620	1,100	560	540
18福井県	172,950	96,360	23,830	21,040	41,830	8,960	80,080	39,720	27,210	26,640	570	550	140	410
19山梨県	201,040	132,090	32,510	28,440	66,440	43,760	77,600	57,180	20,420	24,490	23,800	790	700	90
20長野県	558,330	351,580	83,150	10,170	195,600	79,400	210,770	148,180	62,600	68,810	51,030	1,070	230	840
21岐阜県	120,540	120,060	35,350	20,820	69,840	42,160	72,500	39,990	32,510	32,840	31,580	290	150	140
22静岡県	772,010	413,670	142,460	60,230	220,570	78,980	293,510	184,070	115,470	90,380	25,090	3,450	1,330	2,120
23愛知県	602,380	176,580	75,620	39,240	263,430	118,560	190,090	60,980	73,240	29,480	43,750	4,250	540	3,710
24三重県	334,490	198,770	41,800	36,280	55,520	112,830	118,550	75,850	42,700	61,310	2,830	7,500	7,140	360
25滋賀県	163,470	90,960	11,840	10,160	16,880	5,570	44,540	25,150	27,310	41,130	2,980	340	100	240
26京都市府	498,670	343,910	11,840	14,090	186,260	100,140	172,570	122,640	50,110	74,030	4,430	5,860	3,290	2,580
27大阪府	773,330	260,390	161,500	142,680	233,000	99,040	216,310	88,550	172,760	73,970	88,550	30,140	5,820	24,320
28兵庫県	511,710	304,280	37,340	29,870	131,060	41,590	89,360	93,620	79,300	140,200	31,180	1,590	410	1,180
29奈良県	63,300	56,250	14,000	13,420	9,840	4,950	24,990	23,080	1,520	9,910	-	300	290	10
30和歌山県	210,720	148,140	62,580	20,680	78,390	35,160	56,490	47,740	48,220	44,560	3,660	500	380	110
31鳥取県	112,810	41,940	12,460	5,570	7,090	31,090	56,200	24,830	31,370	5,950	4,450	430	20	410
32島根県	170,410	55,770	11,670	27,930	60,210	9,020	61,250	25,740	35,510	9,340	-	420	70	350
33岡山県	206,460	57,160	32,890	20,920	87,480	6,970	71,150	25,240	45,920	14,930	10,900	580	10	570
34広島県	355,550	70,920	28,810	8,230	125,120	14,630	131,390	30,510	100,880	68,220	17,540	2,640	400	2,240
35山口県	159,590	58,640	16,300	9,900	65,200	13,820	52,520	17,980	34,540	16,940	4,990	410	60	350
36徳島県	97,010	45,250	13,320	7,800	33,990	8,340	22,910	10,120	12,790	18,990	-	380	280	90
37香川県	173,700	88,600	24,820	22,960	47,280	11,480	35,800	20,950	37,240	43,430	10,200	610	440	170
38愛媛県	185,740	53,530	19,970	10,470	55,960	7,810	48,140	18,850	60,850	30,120	13,710	440	80	360
39高知県	122,780	48,530	22,350	14,490	7,860	62,800	20,880	14,370	16,760	10,110	6,650	340	180	160
40福岡県	468,840	127,530	27,040	18,880	81,150	213,980	166,060	49,470	116,580	22,020	39,770	2,020	700	1,320
41佐賀県	79,730	40,210	7,640	4,380	33,330	11,650	31,320	17,720	13,680	6,450	990	110	20	90
42長崎県	317,720	159,560	60,770	28,760	97,070	21,610	126,200	77,140	49,050	33,690	16,300	3,870	320	3,550
43熊本県	292,940	114,460	38,860	32,650	62,110	105,100	126,010	47,690	78,330	22,960	13,690	760	230	530
44大分県	247,810	124,500	47,420	27,560	19,850	82,510	68,220	28,590	39,630	41,830	7,840	1,250	120	1,130
45宮崎県	182,690	39,230	48,710	6,700	63,180	8,160	55,360	9,050	55,360	15,320	130	560	130	430
46鹿児島県	252,250	84,070	66,300	22,790	9,570	58,060	82,560	25,360	57,200	26,340	8,600	680	190	500
47沖縄県	684,000	528,460	145,180	107,280	37,890	76,650	172,150	154,110	18,050	193,760	3,340	4,330	4,170	160
運輸局等(再掲) <sup>2)</sup>														
北海道運輸局	1,085,390	545,280	162,510	80,420	323,590	117,340	376,970	182,070	222,320	165,460	56,860	3,620	2,260	1,360
東北運輸局	1,626,460	668,250	254,010	115,400	570,980	439,270	587,510	241,850	169,290	123,970	44,680	4,280	1,400	3,190
関東運輸局	3,841,870	1,853,570	495,710	284,590	1,203,340	374,600	1,345,090	669,690	524,690	377,730	273,040	52,660	20,890	31,560
北陸信越運輸局	1,085,560	777,450	177,300	83,130	441,070	168,370	337,960	192,200	190,990	138,000	52,980	3,690	1,230	2,450
中部運輸局	2,092,380	1,005,450	319,070	177,600	140,940	91,570	395,720	355,010	310,070	236,560	73,510	16,030	9,290	6,740
近畿運輸局	2,221,190	1,203,920	313,540	140,090	708,560	298,290	694,520	399,780	294,750	130,860	38,740	10,300	28,450	10,300
中国運輸局	999,140	284,430	130,060	56,300	376,200	51,530	372,510	124,290	248,230	120,370	68,060	4,460	360	3,920
四国運輸局	579,230	235,920	343,310	32,540	600,620	371,990	162,830	64,280	109,290	78,730	30,560	1,770	980	790
九州運輸局	1,841,990	689,560	1,148,620	41,740	155,000	663,600	397,720	255,030	397,720	225,920	72,640	9,260	1,710	7,550
沖縄総合事務局	684,000	528,460	145,180	107,280	37,890	76,650	172,150	154,110	18,050	193,760	3,340	4,330	4,170	160

1)実宿泊者数

2)長野県は北陸信越運輸局、福井県は中部運輸局に含まれる。



第4表 施設所在地(47区分及び運輸局等)、宿泊施設タイプ(6区分)別延べ宿泊者数並びに施設所在地(47区分及び運輸局等)、宿泊施設タイプ(6区分)別外国人延べ宿泊者数

施設所在地(47区分及び運輸局等)	延べ宿泊者数								外国人延べ宿泊者数 <sup>1)</sup>	施設タイプ(6区分)								会社・団体の宿泊所
	旅館	リゾートホテル	ビジネスホテル	シティホテル	簡易宿所	会社・団体の宿泊所	うち	旅館		リゾートホテル	ビジネスホテル	シティホテル	簡易宿所	会社・団体の宿泊所	(入泊)			
															施設	宿泊者数		
令和2年7月	21,578,040	3,796,580	2,790,670	11,178,890	2,194,490	1,374,660	241,880	225,890	7,080	16,780	95,750	52,170	29,560	24,480				
01北海道	1,475,290	288,050	157,420	736,290	219,190	70,590	3,760	5,860	240	520	2,910	710	1,480	0				
02青森県	261,150	48,560	14,650	172,550	103,700	10,370	0	780	110	30	620	50	0	0				
03岩手県	329,160	93,910	43,950	142,250	37,880	10,790	380	790	30	10	1,740	170	20	0				
04宮城県	467,040	93,840	28,060	285,110	30,760	27,250	2,020	2,080	120	30	1,740	170	20	0				
05秋田県	214,900	70,450	15,490	104,290	18,620	9,300	120	460	30	10	320	100	0	0				
06山形県	252,700	91,240	11,410	110,220	23,890	10,880	5,070	380	120	0	190	30	10	30				
07福島県	802,900	275,530	53,900	417,890	14,000	32,540	9,030	2,300	390	0	1,490	30	390	0				
08茨城県	322,070	67,740	249,380	9,210	8,060	2,620	1,200	1,200	0	0	1,170	40	0	0				
09栃木県	464,210	135,380	122,560	186,880	9,210	29,650	8,390	1,600	60	0	1,030	30	480	0				
10群馬県	477,560	269,790	50,280	126,300	15,340	7,340	8,580	1,500	80	0	480	20	0	0				
11埼玉県	195,140	12,760	12,550	147,340	15,100	6,690	700	790	10	10	680	100	0	0				
12千葉県	871,030	104,370	298,560	302,780	101,420	54,800	9,100	34,720	440	510	10,820	22,450	500	0				
13東京都	1,561,300	46,700	7,610	1,069,160	318,550	96,050	23,230	32,840	1,090	350	20,450	9,150	1,780	20				
14神奈川県	950,890	93,840	113,390	446,780	105,120	164,750	26,620	17,730	510	200	7,730	5,570	3,640	10				
15新潟県	540,220	155,180	51,600	268,190	35,700	22,740	6,580	1,230	40	60	700	70	360	0				
16富山県	156,190	30,020	6,310	102,400	10,060	5,980	1,420	1,030	0	0	770	180	80	0				
17石川県	355,120	125,590	18,500	163,580	28,520	17,990	940	1,630	200	130	930	40	330	0				
18福井県	215,780	87,010	18,290	88,820	10,410	11,250	-	630	60	0	450	20	90	0				
19山梨県	252,380	68,870	53,240	95,710	3,710	29,080	1,770	910	30	210	130	0	550	0				
20長野県	670,760	195,730	154,450	241,870	27,540	37,620	13,560	1,670	360	70	850	330	60	10				
21岐阜県	263,850	73,090	38,530	121,610	5,290	22,490	2,850	480	110	40	220	20	100	0				
22静岡県	959,560	237,120	179,640	450,990	34,860	37,600	19,350	4,850	550	710	2,890	150	540	0				
23愛知県	776,880	50,970	37,620	533,230	111,500	36,340	7,220	6,670	70	40	4,600	1,910	50	0				
24三重県	380,710	99,540	83,270	168,120	7,710	15,300	6,780	8,680	30	40	1,490	40	7,080	10				
25滋賀県	200,800	28,310	39,600	98,030	23,790	10,220	850	670	0	0	590	20	20	0				
26京都府	667,940	54,080	49,040	366,860	121,020	64,050	6,110	10,350	150	30	3,920	1,580	4,660	10				
27大阪府	1,047,330	12,290	39,360	696,570	207,600	64,050	27,440	39,910	0	20	7,390	5,690	2,670	24,140				
28兵庫県	637,930	152,850	98,430	253,980	82,610	23,230	23,230	3,550	60	120	3,010	350	20	0				
29奈良県	80,850	18,240	6,820	32,770	9,770	13,260	0	390	80	0	220	90	0	0				
30和歌山県	258,440	79,880	56,910	76,280	6,810	36,500	2,060	990	120	30	280	10	550	0				
31鳥取県	133,980	40,170	2,960	71,390	14,300	5,160	-	820	10	0	740	40	30	0				
32島根県	212,240	51,510	4,110	125,150	18,840	11,820	810	570	90	10	430	30	30	0				
33岡山県	275,320	34,480	19,500	179,950	24,260	15,960	1,170	880	50	0	790	50	0	0				
34広島県	470,760	26,920	27,560	322,430	73,200	17,860	2,780	3,610	0	50	2,130	720	490	230				
35山口県	204,360	41,450	3,070	141,990	7,410	9,640	800	620	20	0	520	80	0	0				
36徳島県	122,510	21,630	16,740	66,550	8,470	8,880	250	410	20	0	100	40	250	0				
37香川県	205,390	24,710	44,900	90,360	25,090	20,290	40	1,010	0	150	230	30	610	0				
38愛媛県	222,000	41,510	4,140	132,710	23,560	17,180	2,910	2,160	20	0	420	80	1,640	0				
39高知県	147,860	27,480	11,730	75,770	18,640	14,240	-	460	90	30	210	10	110	-				
40福岡県	624,500	26,400	28,320	432,590	107,790	25,460	3,930	3,410	0	30	2,380	600	380	20				
41佐賀県	110,690	29,190	12,650	55,460	5,110	6,580	1,700	200	0	0	150	20	0	0				
42長崎県	388,760	72,330	57,410	196,710	34,890	24,620	5,370	5,370	440	80	4,410	390	50	0				
43熊本県	393,360	70,440	23,840	229,140	29,270	28,460	2,200	1,810	40	40	1,260	310	160	0				
44大分県	303,100	68,720	64,200	147,600	16,320	6,510	1,740	1,680	260	40	1,350	30	0	0				
45宮崎県	224,390	20,220	23,960	161,470	5,970	12,750	30	710	20	100	550	20	20	0				
46鹿児島県	347,330	42,700	36,360	210,180	22,530	34,680	900	1,450	60	490	700	30	170	0				
47沖縄県	1,089,410	18,000	541,060	311,260	98,100	120,910	80	14,920	870	12,560	740	590	170	0				
運輸局等(再掲) <sup>2)</sup>																		
北海道運輸局	1,475,290	288,050	157,420	736,290	219,190	70,590	3,760	5,860	240	520	2,910	710	1,480	0				
東北運輸局	2,327,850	673,540	167,460	1,232,310	140,180	97,760	16,610	6,800	790	80	4,960	420	6,950	0				
関東運輸局	5,094,590	777,260	664,930	2,596,430	578,160	396,430	2,210	90,380	2,210	1,290	42,480	37,360	6,950	40				
北陸信越運輸局	1,722,290	506,520	230,850	776,050	101,820	84,320	26,510	5,560	260	260	84,320	620	830	10				
中部運輸局	2,596,790	547,730	357,340	1,362,770	169,780	122,980	36,200	21,320	820	830	9,650	2,140	7,870	10				
近畿運輸局	2,893,290	345,640	290,160	1,524,500	451,610	221,560	59,710	55,860	420	230	15,410	7,750	7,920	24,150				
中国運輸局	1,296,680	194,540	57,210	840,920	138,010	60,450	5,560	6,510	160	60	4,610	910	540	230				
四国運輸局	697,770	115,330	77,510	365,390	75,760	60,590	3,190	4,050	180	180	10,790	170	2,600	0				
九州運輸局	2,384,070	329,990	246,740	1,433,140	221,880	139,060	13,260	14,640	850	780	10,790	1,410	780	20				
沖縄総合事務局	1,089,410	18,000	541,060	311,260	98,100	120,910	80	14,920	870	12,560	740	590	170	0				

<sup>1)</sup> 宿泊施設タイプ不詳を含む。  
<sup>2)</sup> 長野県は北陸信越運輸局、福井県は中部運輸局に含まれる。

第5表 施設所在地(47区分及び運輸局等)、宿泊施設タイプ(6区分) 別実宿泊者数並びに施設所在地(47区分及び運輸局等)、宿泊施設タイプ(6区分) 別外国人実宿泊者数

(人)

施設所在地(47区分及び運輸局等)	実宿泊者数 <sup>1)</sup>						外国人実宿泊者数 <sup>1)</sup>							
	旅館	リゾートホテル	ビジネスホテル	シティホテル	簡易宿所	会社・団体の宿泊所	旅館	リゾートホテル	ビジネスホテル	シティホテル	簡易宿所	会社・団体の宿泊所		
令和2年7月	16,357,200	3,168,130	2,248,090	8,200,620	1,684,740	880,000	175,070	138,860	3,490	5,830	62,230	28,760	16,500	22,010
01北海道	1,085,390	200,520	133,290	522,110	167,160	49,700	2,590	3,620	190	310	2,090	460	580	0
02青森県	193,230	12,890	12,890	124,670	6,290	0	0	60	20	20	520	20	0	0
03岩手県	258,560	71,130	39,590	109,450	30,270	7,780	340	470	30	120	310	120	0	0
04宮城県	349,800	23,510	19,150	194,800	25,740	1,640	1,640	1,520	40	100	1,340	100	20	0
05秋田県	165,690	58,150	11,880	78,740	2,960	2,960	0	200	20	10	130	60	0	0
06山形県	200,610	79,270	10,400	83,350	8,780	2,460	2,460	270	90	140	140	30	10	10
07福島県	164,250	47,890	214,430	7,510	16,240	8,260	8,260	1,190	80	0	860	20	230	0
08茨城県	239,900	31,670	5,240	185,380	7,940	7,110	2,560	710	0	0	690	20	0	0
09栃木県	392,870	106,530	106,530	124,890	6,660	24,210	6,950	920	60	0	610	10	230	0
10群馬県	427,980	42,820	107,090	13,060	5,970	8,180	8,180	450	80	0	350	20	0	0
11埼玉県	143,720	11,100	10,820	104,390	5,140	440	440	470	10	10	440	10	0	0
12千葉県	667,950	81,250	257,680	219,170	38,020	4,810	23,710	180	360	8,830	14,040	290	290	0
13東京都	1,091,940	21,660	5,330	781,490	239,780	36,290	7,380	17,230	120	120	12,200	4,170	500	0
14神奈川県	676,460	78,720	99,370	329,940	84,600	60,760	22,780	8,390	150	150	5,310	1,980	710	10
15新潟県	410,590	129,080	40,710	194,370	27,560	14,330	4,530	830	30	470	470	50	240	0
16富山県	121,290	27,070	5,980	73,860	7,870	5,260	1,240	690	0	0	490	150	40	0
17石川県	295,350	116,430	13,890	126,030	23,570	14,670	750	1,100	170	10	660	40	210	0
18福井県	172,950	72,390	15,840	67,780	8,040	8,900	-	550	50	390	10	10	90	-
19山梨県	201,040	59,420	42,270	69,610	2,970	25,220	1,560	790	30	190	100	0	470	0
20長野県	558,330	175,380	122,900	195,120	31,520	31,520	10,930	1,070	50	440	440	290	40	10
21岐阜県	210,940	63,440	35,940	89,350	16,460	16,460	2,070	290	100	120	10	10	30	0
22静岡県	772,010	211,560	150,610	330,610	32,910	32,910	15,730	3,450	560	420	2,040	90	420	0
23愛知県	602,380	47,220	33,740	395,650	90,730	29,940	5,110	4,250	60	40	3,010	1,080	50	0
24三重県	334,490	90,100	79,750	138,160	13,990	13,990	6,530	7,500	30	20	360	10	7,080	10
25滋賀県	163,470	25,560	36,710	71,260	8,500	8,500	790	340	0	20	290	20	10	0
26京都府	498,670	48,980	40,740	260,110	50,760	50,760	5,540	5,860	100	20	2,980	1,330	1,430	0
27大阪府	773,330	11,400	31,880	523,020	154,110	27,520	25,390	30,140	10	10	3,830	2,520	1,850	21,930
28兵庫県	511,710	140,960	81,860	182,590	21,370	21,370	9,930	1,590	60	110	1,160	250	10	0
29奈良県	63,300	14,330	6,370	23,830	7,180	11,580	0	300	70	0	180	50	0	0
30和歌山県	210,720	72,970	48,430	59,140	4,910	23,520	1,740	500	100	30	100	10	260	0
31鳥取県	112,800	37,030	2,960	57,750	11,530	3,520	-	430	0	380	30	30	10	-
32島根県	170,410	46,300	2,920	101,510	11,260	8,590	100	420	50	10	330	10	20	0
33岡山県	206,460	26,140	15,510	129,640	20,120	14,300	750	580	10	0	550	30	0	0
34広島県	353,530	23,070	23,610	226,970	64,020	14,360	1,500	2,640	30	30	1,770	590	240	10
35山口県	155,950	38,640	3,050	99,360	6,720	7,500	690	410	20	0	330	60	0	0
36徳島県	97,010	17,360	15,950	49,910	6,860	6,680	250	380	0	0	80	30	250	0
37香川県	173,700	22,840	43,490	70,760	21,530	15,040	30	610	0	110	150	20	330	0
38愛媛県	185,740	39,770	3,980	109,930	19,720	10,190	2,150	440	20	20	240	80	100	0
39高知県	122,780	23,630	11,140	62,220	13,790	12,000	-	340	90	30	120	10	90	-
40福岡県	468,840	23,110	24,510	326,060	76,870	15,870	2,420	2,020	20	20	1,400	330	250	20
41佐賀県	79,730	25,560	11,900	32,790	4,030	3,750	1,700	110	0	0	70	20	0	0
42長崎県	317,720	69,000	52,550	152,020	15,120	14,460	3,870	3,760	110	50	3,490	180	40	0
43熊本県	292,940	22,180	16,620	21,440	22,160	15,520	1,550	760	40	20	440	110	150	0
44大分県	247,810	56,810	56,280	112,730	14,310	6,010	1,660	1,250	50	40	1,140	30	0	0
45宮崎県	182,690	12,720	18,260	136,010	5,060	10,600	30	560	10	100	420	20	10	0
46鹿児島県	252,250	35,160	26,140	156,150	18,440	19,990	360	680	50	100	150	30	60	0
47沖縄県	684,000	13,550	318,840	224,860	66,740	59,920	80	4,330	3,210	430	430	200	90	0
運輸局等(再掲) <sup>2)</sup>														
北海道運輸局	1,085,390	200,520	133,290	522,110	167,160	49,700	2,590	3,620	190	310	2,090	460	580	0
東北運輸局	1,626,460	492,700	146,140	804,800	102,230	67,790	12,800	4,280	320	60	3,290	350	260	0
関東運輸局	3,841,870	658,190	570,050	1,921,960	433,880	202,710	54,650	52,660	770	830	28,540	20,260	2,210	10
北陸信越運輸局	1,385,580	447,960	183,480	589,380	81,500	65,780	17,460	3,690	100	100	2,060	540	540	10
中部運輸局	2,092,360	484,710	315,880	1,021,540	138,600	102,200	29,450	16,030	640	640	5,920	1,210	7,680	10
近畿運輸局	2,221,190	314,200	245,980	1,119,960	351,350	146,190	43,400	38,740	330	190	8,540	4,180	3,560	21,940
中国運輸局	999,140	170,920	48,040	615,230	113,660	48,270	3,030	4,480	70	70	3,360	720	280	10
四国運輸局	613,910	103,600	74,560	292,810	61,910	43,920	1,770	1,910	140	140	3,590	130	780	0
九州運輸局	1,841,990	281,760	211,820	1,077,980	167,730	93,520	9,180	9,260	320	320	7,410	710	510	20
沖縄総合事務局	684,000	13,550	318,840	224,860	66,740	59,920	80	4,330	400	3,210	430	200	90	0

1) 宿泊施設タイプ不詳を含む。  
2) 長野県は北陸信越運輸局、福井県は中部運輸局に含まれる。





第8表 施設所在地(47区分及び運送局等)、従業員数(2区分)、宿泊目的割合(2区分)別客室稼働率  
並びに施設所在地(47区分及び運送局等)、宿泊施設タイプ(6区分)別客室稼働率

施設所在地(47区分 及び運送局等)	客室稼働率 (1)、(2)					従業員数(区分)、宿泊目的割合(2区分)				宿泊施設タイプ(6区分)						会社・団体 の宿泊所			
	稼働率	0~9人		10~29人		30~99人		100人以上		旅館	リゾート ホテル	ビジネス ホテル	シティ ホテル	簡易宿所					
		観光目的の 宿泊者が 50%未満		観光目的の 宿泊者が 50%以上		観光目的の 宿泊者が 50%未満		観光目的の 宿泊者が 50%以上											
		1)	2)	1)	2)	1)	2)	1)	2)										
令和7年7月	29.6	37.3	20.7	34.7	35.4	23.9	40.2	34.0	27.7	38.8	24.1	22.6	26.8	22.5	24.4	38.3	25.0	14.4	11.9
01北海道	35.3	47.2	38.0	48.0	46.3	36.1	53.0	39.0	27.1	52.6	25.2	21.8	36.8	29.2	19.8	46.8	34.3	19.9	12.0
02東北	39.1	24.6	48.5	32.6	48.6	41.8	51.5	42.9	29.3	52.0	27.2	29.3	36.9	22.3	23.5	50.0	32.9	20.8	3.0
03岩手県	38.4	24.0	46.5	21.0	47.6	23.5	51.5	42.9	29.3	52.0	27.2	29.3	36.9	22.3	23.5	50.0	32.9	20.8	3.0
04宮城県	36.3	23.1	42.2	30.2	48.2	21.0	41.7	39.2	27.6	42.9	31.4	31.4	30.8	25.2	24.0	46.4	32.2	16.6	11.3
05秋田県	40.8	28.4	48.0	24.2	48.2	26.7	57.1	41.9	34.1	47.5	43.2	43.2	43.2	30.5	43.0	52.1	49.3	6.3	3.5
06山形県	30.4	17.4	44.3	15.3	43.5	21.4	46.8	39.6	27.6	45.8	41.9	30.1	48.5	21.1	23.1	48.5	36.8	6.3	14.4
07福島県	43.0	32.3	52.4	37.4	43.5	27.0	49.9	42.9	29.9	53.3	28.2	28.3	35.1	27.7	21.3	55.1	37.5	19.1	19.9
08茨城県	38.0	18.2	42.5	31.1	43.1	14.6	45.7	39.7	34.2	49.9	36.0	36.7	35.8	16.1	40.6	46.5	27.6	14.3	25.2
09栃木県	31.4	15.5	25.2	41.0	36.8	22.9	44.5	43.7	34.2	44.5	36.0	37.8	26.3	24.9	30.1	43.1	27.8	15.4	11.4
10群馬県	35.8	31.2	22.6	31.2	43.5	32.7	46.9	51.1	34.2	47.9	38.7	38.7	35.2	36.9	20.4	49.5	42.7	5.2	13.3
11埼玉県	34.7	22.6	36.5	11.0	43.5	38.0	43.5	31.7	39.0	35.7	31.0	36.9	28.0	26.3	23.0	36.0	27.4	10.0	11.4
12千葉県	28.1	21.4	35.2	19.8	35.2	19.8	45.8	31.7	26.3	36.9	23.0	20.2	28.0	26.3	24.2	36.0	30.6	15.9	4.7
13東京都	20.9	17.4	23.0	20.0	24.6	25.0	24.8	13.0	23.5	20.5	13.0	11.0	15.4	16.6	13.0	24.2	24.7	20.7	20.0
14神奈川県	33.4	34.8	36.5	34.8	36.5	33.3	35.6	36.2	31.6	36.1	24.1	31.0	19.4	21.6	34.0	36.4	28.8	45.1	8.8
15新潟県	27.7	13.2	42.1	11.8	45.0	22.0	45.0	42.1	31.6	49.3	19.1	10.2	10.2	36.6	11.1	48.9	30.7	12.8	28.0
16富山県	27.2	15.1	27.2	33.4	33.2	16.4	33.4	32.2	32.4	33.9	32.0	24.9	24.4	16.1	24.9	21.0	21.0	21.0	8.3
17石川県	29.3	26.5	34.3	14.2	33.2	16.4	33.4	32.2	32.4	33.9	32.0	24.9	24.4	16.1	24.9	21.0	21.0	21.0	8.3
18福井県	34.6	22.9	44.6	15.0	45.7	30.2	49.8	45.8	29.7	49.8	32.0	34.9	14.9	29.5	38.7	47.8	31.4	7.2	18.8
19山梨県	18.1	11.6	35.5	5.3	46.1	9.8	29.5	13.3	29.7	46.6	42.4	23.3	46.0	10.4	17.7	40.0	25.9	7.0	1.7
20長野県	20.9	13.5	41.5	4.6	48.1	18.5	33.3	16.8	29.0	42.4	29.3	23.3	42.7	12.6	20.7	43.5	4.2	6.7	6.7
21岐阜県	28.8	17.3	51.3	10.6	44.3	38.6	18.0	48.0	37.2	54.2	24.0	23.3	47.0	17.8	18.6	53.7	17.0	11.9	11.8
22静岡県	33.4	23.4	42.7	34.9	48.0	26.0	41.8	38.0	31.4	44.6	26.7	26.0	28.3	26.7	27.0	47.9	27.0	10.9	7.9
23愛知県	31.7	22.7	40.9	28.2	44.1	35.2	36.8	31.6	36.8	34.5	23.2	16.6	16.6	14.9	23.2	35.5	27.0	21.4	22.8
24三重県	31.5	24.5	38.1	10.0	40.5	29.1	43.8	38.4	34.5	41.9	38.4	30.2	52.8	23.6	26.9	38.5	41.7	28.8	3.5
25滋賀県	32.8	24.7	40.9	8.7	42.2	26.0	45.8	37.6	33.7	39.9	31.8	30.2	26.5	19.9	32.8	45.4	26.7	8.0	1.3
26京都府	19.4	15.2	31.2	9.7	23.9	15.3	24.5	21.4	16.8	25.8	19.6	18.4	41.5	13.6	24.4	26.7	16.4	7.6	7.8
27大阪府	23.1	16.5	28.5	27.1	38.7	18.3	27.5	21.4	16.8	25.8	22.1	17.4	26.6	19.6	13.9	25.0	19.6	21.7	33.3
28兵庫県	30.9	24.4	37.5	8.1	45.7	36.3	32.1	39.0	36.2	40.7	36.7	37.3	35.0	31.8	31.8	41.2	33.7	6.4	24.2
29奈良県	19.1	18.2	24.4	7.2	23.6	18.6	29.7	29.7	32.1	66.6	25.2	32.0	35.0	13.0	26.8	28.7	20.8	9.1	0.0
30和歌山県	30.7	22.7	45.7	13.7	47.6	29.2	64.5	36.2	34.6	40.2	33.5	32.0	45.7	18.5	31.2	48.7	52.8	21.0	20.2
31鳥取県	33.4	20.8	30.4	11.8	41.7	22.4	47.9	39.2	31.8	43.7	18.8	16.2	25.9	23.8	14.8	46.5	38.1	6.4	—
32徳島県	42.5	51.6	36.4	12.0	51.2	43.1	22.0	47.4	50.6	59.8	27.9	27.9	35.2	25.8	46.1	55.6	51.8	10.9	34.8
33岡山県	39.4	19.0	48.5	24.4	46.1	51.8	16.8	55.5	30.3	41.2	27.3	15.1	35.2	22.7	27.9	52.3	33.3	33.3	36.8
34広島県	38.8	31.3	48.5	14.4	44.1	36.0	40.1	48.3	26.1	56.8	37.3	33.8	38.1	18.0	34.5	48.6	38.4	7.7	17.3
35山口県	39.0	26.5	44.5	11.2	43.7	31.5	48.8	42.1	24.7	50.5	36.0	39.7	30.8	24.1	25.8	49.2	27.7	16.1	2.7
36愛媛県	39.5	36.9	20.1	15.9	28.2	39.6	16.2	48.6	34.7	27.7	38.4	38.9	38.9	15.6	40.6	39.5	33.0	8.9	4.0
37香川県	32.9	22.8	40.6	20.4	34.5	20.8	37.8	39.9	27.0	46.8	34.5	30.9	38.1	24.7	29.1	41.5	42.0	11.7	6.0
38愛媛県	31.6	18.6	42.9	13.0	38.2	24.3	40.2	44.4	24.3	51.3	35.9	35.3	36.3	24.4	42.4	45.9	39.3	18.0	11.5
39高知県	27.6	19.1	31.2	12.2	32.7	25.1	33.1	28.0	25.2	29.0	24.0	24.2	31.4	19.3	25.6	46.5	40.5	8.3	—
40福岡県	28.9	21.2	33.1	11.9	44.0	33.7	44.0	33.7	48.7	48.7	22.5	23.0	20.8	19.7	35.1	30.7	30.1	9.5	9.0
41佐賀県	34.0	22.8	46.4	20.4	33.1	30.4	30.4	33.1	33.1	44.0	20.7	20.4	25.4	29.4	20.7	48.9	40.5	8.2	22.0
42長門県	35.7	18.9	47.9	14.5	46.1	46.1	50.0	40.0	32.8	55.9	20.7	14.5	43.8	22.0	13.9	50.9	45.3	12.6	9.3
43熊本県	29.4	17.8	41.2	12.3	35.3	34.1	37.8	34.7	17.0	49.9	30.1	24.3	61.6	18.0	22.9	43.0	42.3	3.8	4.4
44大分県	34.2	17.9	41.1	25.1	44.9	21.7	49.2	37.9	21.0	45.1	18.1	20.2	27.9	25.4	17.8	44.8	22.9	7.4	2.7
45宮崎県	28.8	17.9	35.6	21.8	36.7	23.4	39.2	35.7	21.5	42.8	18.1	19.5	1.7	17.9	21.5	38.8	26.4	16.5	6.8
46鹿児島県	29.3	29.2	33.0	18.8	20.0	21.9	34.5	36.1	35.2	41.3	33.0	32.6	99.4	16.8	31.8	36.9	31.7	14.6	0.1
47沖縄県	35.8	25.8	47.2	38.0	46.3	36.1	53.0	39.0	27.1	52.6	25.2	21.8	36.8	29.2	19.8	46.8	34.3	14.9	12.0
北海道運送局	38.7	22.9	47.4	43.6	46.1	41.5	48.1	41.5	29.2	46.1	32.4	29.6	39.8	30.4	38.9	50.8	38.9	14.7	16.7
東北運送局	26.6	20.8	30.6	22.8	34.8	30.1	33.9	30.1	28.9	30.8	19.0	18.1	20.2	22.7	25.1	28.0	18.0	23.0	11.0
関東運送局	24.9	15.7	39.5	8.8	21.8	36.3	20.4	45.7	29.6	42.1	25.4	21.5	34.5	16.2	24.1	42.8	32.1	18.0	10.4
中部運送局	32.1	22.4	39.4	37.2	25.7	30.9	36.6	30.9	40.4	40.4	23.3	24.6	24.6	23.3	24.9	27.1	26.8	12.8	9.1
近畿運送局	24.2	32.1	14.7	7.6	30.8	27.2	18.1	26.7	22.8	31.3	25.5	23.8	29.1	18.3	26.0	29.3	21.0	12.1	19.0
中国運送局	38.9	21.6	46.1	27.3	42.0	21.1	46.3	44.1	29.1	50.8	33.7	28.8	36.6	23.1	30.4	37.9	37.9	9.3	14.2
四国運送局	32.9	20.9	40.3	18.2	33.1	40.0	40.5	40.5	26.3	47.7	34.8	32.2	38.0	20.7	31.1	43.2	31.1	12.0	9.9
九州運送局	30.6	19.3	37.7	18.7	27.8	37.5	26.2	40.1	35.1	41.1	33.0	18.7	33.0	20.0	19.7	39.5	33.1	10.3	8.0
沖縄総合事務局	29.3	29.2	33.0	18.8	20.0	21.9	34.5	27.9	35.2	41.3	33.0	32.6	99.4	16.8	31.8	36.9	31.7	14.6	0.1

1) 宿泊目的割合不詳を含む。  
2) 宿泊施設タイプ不詳を含む。  
3) 長野県は北陸信越運送局、福井県は中部運送局に含まれる。

第9表 施設所在地(47区分及び運輸局等)、宿泊目的の割合(2区分)、居住地(2区分) 別延べ宿泊者数(人泊)

施設所在地(47区分 及び運輸局等)	延べ 宿泊者数 (1)、2)		宿泊目的の割合(2区分) 居住地(2区分)				観光目的の宿泊者が50%未満		
	県内 1)	県外 1)	観光目的の宿泊者が50%以上		2)	県内	県外		
			2)	県内					
令和2年7月	21,578,040	7,191,740	13,398,670	9,485,830	3,488,650	5,649,340	12,045,310	3,694,130	7,741,910
01北海道	1,475,290	887,320	507,120	692,340	407,540	263,460	782,940	479,780	243,660
02青森県	261,150	92,090	164,670	72,250	28,510	40,940	188,920	63,280	123,730
03岩手県	329,130	141,230	186,330	120,130	69,160	50,550	209,030	72,070	135,780
04宮城県	467,040	163,780	291,990	140,230	78,450	61,780	326,820	85,340	230,210
05秋田県	214,900	80,040	130,010	78,700	40,350	38,350	136,200	39,690	91,660
06山形県	252,700	83,870	159,910	109,370	43,090	60,780	143,330	40,780	99,130
07福島県	802,900	254,970	517,120	293,100	109,520	121,680	569,790	145,450	395,440
08茨城県	322,070	74,400	209,310	52,050	31,720	270,010	270,010	55,060	177,950
09栃木県	464,210	107,450	336,050	295,890	67,430	210,910	168,320	40,020	125,140
10群馬県	477,560	239,280	226,950	337,070	186,670	139,970	140,490	52,610	86,980
11埼玉県	1,951,400	60,120	121,610	30,650	15,600	15,050	164,500	44,520	106,570
12千葉県	871,030	236,850	594,660	451,540	125,920	306,030	419,500	110,930	288,630
13東京都	1,561,300	693,220	784,370	542,930	274,350	245,500	1,006,090	410,570	535,040
14神奈川県	930,890	413,990	459,070	386,390	164,350	205,230	535,190	249,640	252,840
15新潟県	540,220	219,010	297,740	209,060	122,310	81,500	331,160	96,700	216,240
16富山県	166,190	41,490	114,080	47,540	21,610	25,310	108,650	19,880	88,770
17石川県	355,120	109,470	230,610	237,580	99,280	130,790	117,530	10,190	99,820
18福井県	215,780	61,510	138,150	105,740	49,310	55,490	110,040	12,190	82,670
19山梨県	252,380	37,510	201,290	158,030	13,180	131,700	94,350	24,320	69,590
20長野県	670,760	178,380	475,840	411,510	104,840	293,360	259,260	73,540	182,480
21岐阜県	263,850	72,080	172,730	37,400	37,400	95,010	125,090	34,680	77,200
22静岡県	959,560	258,690	683,240	474,960	116,250	351,940	484,600	142,440	331,300
23愛知県	776,880	255,560	471,850	208,910	100,590	97,100	567,980	154,960	374,750
24三重県	380,710	86,680	271,320	211,040	50,410	142,280	169,670	36,280	129,040
25滋賀県	200,800	41,200	154,450	100,170	20,520	79,110	100,630	20,680	75,340
26京都府	667,940	126,620	509,630	442,760	75,810	325,340	225,180	50,820	174,300
27大阪府	1,047,330	118,580	679,930	356,090	115,280	239,320	691,240	203,300	450,610
28兵庫県	637,930	209,350	394,420	342,030	132,900	182,270	295,630	76,440	211,910
29奈良県	80,850	15,590	64,770	67,190	14,420	52,290	13,660	1,180	12,480
30和歌山県	258,440	44,840	207,390	169,540	31,420	134,460	88,980	13,410	72,940
31鳥取県	133,980	27,170	103,920	47,770	11,470	33,420	86,210	15,710	70,510
32島根県	212,240	48,380	161,210	60,580	12,370	48,210	151,670	36,010	113,010
33岡山県	275,320	57,810	201,570	65,050	21,530	41,510	210,270	36,280	160,060
34広島県	404,360	170,710	291,200	81,890	46,960	34,400	388,870	123,760	256,810
35山口県	204,360	48,380	140,830	65,640	22,960	42,050	138,730	25,430	98,780
36徳島県	122,510	33,870	80,270	50,870	17,300	25,190	71,640	16,570	55,070
37香川県	205,390	50,410	148,250	96,210	36,800	58,100	109,180	13,610	90,160
38愛媛県	222,000	71,570	137,290	58,080	23,280	34,390	163,920	48,290	102,900
39高知県	147,860	36,970	99,180	55,060	13,990	36,170	92,810	22,990	63,010
40福岡県	624,500	209,540	402,690	166,940	86,620	79,120	457,550	122,920	323,580
41佐賀県	110,690	23,820	84,210	43,090	13,040	30,050	67,600	10,780	54,160
42長崎県	388,700	160,700	202,920	182,740	100,250	81,170	205,970	60,460	121,750
43熊本県	383,360	131,520	231,890	130,870	65,840	62,570	252,480	65,670	169,320
44大分県	305,100	75,370	200,020	141,200	29,180	95,330	163,890	46,190	104,690
45宮崎県	224,390	67,100	148,500	46,700	21,070	23,830	174,240	44,390	122,850
46鹿児島県	347,330	112,700	213,730	108,390	39,690	67,130	237,700	73,020	146,600
47沖縄県	1,089,410	261,520	794,350	861,630	190,210	647,510	227,780	71,310	146,840
運輸局等(再掲) 3)									
北海道運輸局	1,475,290	887,320	507,120	692,340	407,540	263,460	782,940	479,780	243,660
東北運輸局	2,327,850	815,980	1,450,040	753,760	369,380	374,090	1,574,100	446,600	1,075,950
関東運輸局	5,094,590	1,861,820	2,933,300	2,254,740	866,840	1,286,840	2,798,460	987,680	1,642,370
北陸信越運輸局	1,118,270	348,350	1,118,270	905,690	348,030	530,960	816,600	200,320	587,300
中部運輸局	2,596,790	734,510	1,737,290	1,138,890	353,970	741,820	1,457,380	380,550	994,950
近畿運輸局	2,893,290	756,190	2,010,600	1,477,700	390,340	1,012,780	1,415,320	365,830	997,570
中国運輸局	1,296,680	352,450	898,740	320,930	115,280	199,570	975,750	237,170	699,170
四国運輸局	697,770	192,830	464,990	280,220	91,370	153,850	437,540	101,450	311,150
九州運輸局	2,384,070	780,760	1,463,970	819,940	355,690	439,200	1,559,430	423,440	1,042,950
沖縄総合事務局	1,089,410	261,520	794,350	861,630	190,210	647,510	227,780	71,310	146,840

1) 宿泊目的の割合不詳を含む。  
 2) 居住地不詳を含む。  
 3) 長野県は北陸信越運輸局、福井県は中部運輸局に含まれる。



参考第1表 施設所在地(47区分及び運動局等)、国籍(出身地)(21区分) 別外国人延べ宿泊者数  
(従業者数10人以上の施設)

施設所在地(47区分及び運動局等)	国籍(出身地)(21区分)																					その他
	韓国	中国	香港	台湾	アメリカ	カナダ	イギリス	ドイツ	フランス	ロシア	シンガポール	タイ	マレーシア	インド	オーストラリア	インドネシア	ベトナム	フィリピン	イタリア	スペイン		
令和2年7月	162,240	3,900	14,280	2,230	2,670	38,220	2,000	3,120	1,830	3,010	840	1,240	3,380	650	4,440	1,930	3,290	5,810	21,530	580	690	43,210
01北海道	4,090	130	810	*200	150	410	30	130	50	*640	50	30	100	30	20	*20	110	*20	*20	0	0	1,120
02青森県	20	70	*20	*20	20	70	10	30	10	30	0	0	0	0	0	10	30	*20	0	0	0	150
03岩手県	720	*30	40	*60	*130	40	0	*10	10	*130	0	*20	10	0	10	20	0	200	40	0	0	*150
04宮城県	2,020	*50	210	*120	*280	420	*10	*130	0	*130	10	0	0	0	10	*140	*210	40	*10	*20	0	320
05秋田県	430	*20	0	0	0	30	*30	0	*80	0	0	*10	*30	0	0	*10	0	0	10	0	0	180
06山形県	280	10	50	0	10	60	0	*10	0	0	0	0	*20	0	0	*10	20	0	0	0	0	70
07福島県	1,530	*40	130	*40	*40	130	0	*40	*10	*70	0	*30	*30	30	*20	*10	290	*60	0	0	0	*690
08茨城県	620	*150	80	0	*150	80	0	*10	0	0	0	0	*10	10	0	*10	290	*60	0	0	0	250
09栃木県	1,120	*20	210	0	*110	20	0	*10	*20	0	*10	0	20	0	0	*10	270	*70	0	0	0	190
10群馬県	530	0	110	*20	*50	0	0	0	0	0	0	0	*20	0	0	0	40	*70	0	0	0	*190
11埼玉県	760	170	110	0	*20	0	0	0	0	0	0	0	0	0	0	0	*100	*60	0	0	0	*250
12千葉県	33,880	320	1,740	190	*6,970	1,210	*180	*220	*180	*1,170	*200	90	110	80	*2,040	*130	*580	*7,310	40	*10	*40	11,440
13東京都	28,760	770	3,450	390	6,540	310	130	740	370	1,550	270	370	1,550	270	460	200	*630	*3,480	180	110	*60	5,980
14神奈川県	13,680	130	3,570	*240	*4,810	620	*70	*370	90	*220	*80	*30	*220	*80	*550	*20	30	*2,700	30	*40	*40	*2,690
15新潟県	720	*30	40	0	50	*20	*20	*30	*10	*10	0	*20	*90	0	*60	*10	50	50	0	0	0	220
16富山県	940	*10	60	*20	*90	60	*30	*70	30	*10	*10	*10	*10	0	*10	0	80	40	0	0	0	420
17石川県	*1,250	*20	*20	*10	*50	0	0	*10	0	*30	0	*20	*20	0	*10	0	*10	*10	0	0	0	*960
18福井県	500	0	50	0	*10	60	0	*10	0	10	0	0	10	0	0	0	*100	*10	0	0	0	*160
19山梨県	390	50	0	0	*110	0	0	0	0	0	0	0	0	0	0	0	*10	0	0	0	0	110
20長野県	1,260	*90	190	*10	60	100	*10	50	0	*30	0	0	40	0	0	0	*180	0	0	0	0	*370
21岐阜県	370	0	300	*10	20	20	0	*20	*20	0	0	0	0	0	0	0	*40	*10	0	0	0	*190
22静岡県	2,780	130	300	0	*100	270	*40	*20	*80	*170	*10	0	90	0	0	30	60	*170	*10	0	0	1,190
23愛知県	6,300	270	620	*50	60	350	*20	*130	*20	*300	10	*20	*300	*30	*310	*20	350	*1,620	*20	*20	*20	1,860
24三重県	*1,600	*90	*330	0	*160	*10	*20	*20	*20	0	0	0	0	0	*220	0	20	*520	0	0	0	*300
25滋賀県	670	0	*180	0	*20	0	0	*30	0	0	0	0	0	0	0	0	0	*30	*10	0	0	250
26京都府	6,220	*60	1,410	440	660	660	*30	*140	*90	130	330	*40	*60	*20	*30	*50	*200	*80	*10	*60	*60	*3,550
27大阪府	13,160	540	1,370	*190	210	2,580	40	*220	120	*250	10	*110	220	*20	*60	*110	820	2,450	180	*20	*20	3,280
28兵庫県	3,540	60	*490	0	*40	70	*10	*60	40	*10	10	*30	50	0	*40	30	480	*1,290	*20	0	0	700
29奈良県	*330	*10	*60	20	*10	50	0	20	0	0	0	0	0	0	0	0	*10	0	0	0	0	*140
30和歌山県	380	0	40	0	10	30	0	*30	*10	0	0	0	0	0	0	0	*10	0	0	0	0	*190
31鳥取県	*790	*10	*30	0	*20	*30	0	*30	*10	0	0	*10	*10	0	0	0	*120	0	0	0	0	*450
32島根県	*480	0	*20	0	*30	0	0	0	0	0	0	0	0	0	0	0	*270	10	0	0	0	90
33岡山県	830	*10	*130	*10	*20	60	0	*60	0	*20	0	0	0	0	0	0	*110	*20	*10	0	0	*280
34広島県	2,850	70	360	*10	50	340	*40	*190	20	*100	0	*30	*10	*50	*20	*80	130	*40	0	0	0	850
35山口県	570	10	30	*10	*130	0	0	*10	0	0	0	0	0	0	0	0	0	140	0	0	0	*130
36徳島県	*280	0	30	0	*30	0	0	*20	*30	*20	0	0	0	0	0	0	*10	0	0	0	0	*70
37香川県	360	10	90	0	40	40	0	10	0	30	0	0	0	0	0	0	*10	0	0	0	0	70
38愛媛県	580	*20	*160	*10	*20	*50	10	*10	10	*20	0	0	0	0	0	0	*60	*10	0	0	0	170
39高知県	300	10	20	0	20	10	0	0	0	0	0	0	0	0	0	0	*10	10	0	0	0	40
40福岡県	2,820	240	410	*70	70	240	*10	*10	*20	*10	*10	*20	*50	0	0	0	*180	*570	0	0	0	500
41佐賀県	*200	0	30	0	0	70	0	0	0	0	0	*10	0	0	0	0	0	0	0	0	0	*80
42長門県	5,230	*70	50	*50	20	3,220	0	20	*10	0	0	0	*30	*10	*20	*360	*50	0	*10	*60	*20	1,020
43熊本県	1,380	20	100	0	*10	*330	0	*40	0	*20	0	10	0	0	0	0	40	*290	0	0	0	380
44大分県	*1,270	*120	*30	*10	*30	*10	*10	*30	0	*10	0	0	0	0	0	0	*20	*770	0	0	0	250
45宮崎県	660	*10	20	30	*10	100	*10	*70	10	*10	0	10	0	0	*10	0	*40	*60	*10	0	0	*410
46鹿児島県	1,260	*40	*190	20	*30	*320	20	30	10	20	0	0	0	0	0	0	80	*30	*10	0	0	410
47沖縄県	*12,530	*120	410	*510	130	*8,580	*50	*70	*120	*80	*130	*210	*20	*20	*30	*390	*10	*10	*10	0	0	840
運動局等(注2)	4,090	130	810	*200	150	410	30	130	50	*640	50	30	100	30	20	*20	110	*20	0	0	0	1,120
北洋運送局	5,710	170	520	*190	130	950	*50	220	*170	70	70	80	180	30	60	70	760	120	*10	0	0	1,560
順北運送局	79,710	1,500	6,310	820	18,500	1,230	1,600	1,320	570	520	560	2,010	400	310	340	1,260	1,630	13,310	220	170	200	21,090
北越運送局	1,180	50	310	*40	*210	40	*60	170	*50	*10	*10	40	30	40	*60	30	300	90	*10	0	0	*1,970
中越運送局	11,550	500	1,380	*160	710	2,100	700	660	*140	*10	40	*480	40	*530	60	150	680	*2,180	130	20	0	3,610
近畿運送局	24,310	600	2,750	260	430	1,400	70	500	270	410	180	350	60	330	250	860	970	3,860	*90	*20	*20	8,110
中国運送局	5,510	100	1,000	30	90	500	10	300	40	460	10	70	20	100	70	150	680	1,990	*20	*30	*30	1,800
四国運送局	1,520	100	310	10	40	120	*10	40	*50	10	20	10	10	20	20	70	230	*60	*20	*20	360	
九州運送局	12,820	490	840	180	150	4,320	40	170	110	110	40	100	60	80	*60	*520	410	1,720	*80	*30	*30	2,770
沖縄総合事務局	*12,830	*120	410	*510	130	*8,580	*50	*70	*120	*80	*130	*210	*20	*20	*30	*390	*10	*10	*10	0	0	840

1) 国籍(出身地)不詳を含む。  
2) 長野県は北海道運輸局、福井県は中部運輸局に含まれる。  
※標準偏差率が30%以上の推定値に＊印を付している。



参考第2表 施設所在地(47区分及び運輸局等)、居住地(47区分及び運輸局等)別延べ宿泊者数  
(従業者数100人以上の施設)

施設所在地(47区分及び運輸局等)	居住地(47区分)③																		(人泊)		
	北海道	青森県	岩手県	宮城県	秋田県	山形県	福島県	茨城県	栃木県	群馬県	埼玉県	千葉県	東京都	神奈川県	新潟県	富山県	石川県	福井県		山梨県	長野県
総数 1、③																					
令和2年7月	2,546,355	18,848	24,887	43,937	10,491	11,727	32,092	32,334	25,959	46,990	96,221	99,890	440,293	184,077	29,161	10,269	33,525	16,277	9,165	23,949	
01北海道	210,309	110,733	411	1,180	188	244	330	812	679	373	4,782	5,432	26,338	8,600	349	170	294	86	170	347	
02青森県	17,637	4,865	841	1,403	437	219	238	286	154	111	857	813	3,003	1,279	134	17	34	13	18	24	
03岩手県	33,057	259	19,697	3,833	1,360	329	449	179	111	83	399	350	1,116	614	153	17	29	9	18	24	
04宮城県	44,050	495	1,299	20,384	617	1,408	2,254	1,190	721	412	2,397	1,647	4,344	1,748	95	29	22	22	81	135	
05秋田県	13,572	299	505	1,171	144	677	1,144	99	96	127	312	284	2,479	589	152	7	18	8	7	46	
06山形県	25,588	278	330	3,335	473	6,356	1,088	608	423	165	903	724	2,044	1,101	1,076	122	55	55	109	191	
07福島県	50,372	91	237	3,791	89	735	21,506	3,922	1,642	569	3,263	3,417	5,173	2,554	961	47	47	28	65	166	
08茨城県	20,193	125	7	10	182	68	255	6,776	388	241	1,513	1,513	2,325	1,107	66	41	42	18	34	78	
09栃木県	43,566	22	30	53	581	116	1,224	3,662	12,302	884	7,482	4,427	8,142	3,217	278	17	78	4	65	128	
10群馬県	57,823	92	6	54	189	635	1,392	950	635	34,544	5,744	2,506	6,912	2,972	670	90	78	19	128	537	
11埼玉県	13,634	191	33	65	75	24	34	65	382	577	590	988	2,534	1,224	76	11	34	18	23	49	
12千葉県	211,574	1,643	433	1,943	377	434	1,251	4,238	2,419	2,197	16,748	31,660	50,092	31,837	1,152	585	562	353	921	1,149	
13東京都	217,162	3,741	288	1,233	382	358	795	1,301	1,340	1,196	7,974	7,389	102,889	11,638	896	397	627	304	958	1,240	
14神奈川県	106,345	865	125	358	32	62	150	614	373	418	3,554	3,321	18,253	40,505	261	106	105	60	388	383	
15新潟県	39,630	123	42	488	256	299	450	537	395	1,166	2,652	1,401	5,479	2,123	18,694	327	319	76	150	665	
16富山県	14,326	53	7	7	80	30	21	67	44	135	344	448	1,524	664	509	3,986	646	289	39	545	
17石川県	47,832	107	12	17	12	19	86	199	113	240	813	656	3,641	1,056	309	1,165	26,508	687	78	440	
18福井県	14,848	15	5	6	11	6	9	57	19	22	92	80	350	119	40	151	141	10,274	12	59	
19山梨県	23,312	3	2	2	11	35	227	27	60	91	1,274	1,451	4,284	2,650	24	7	65	3	1,924	313	
20長野県	57,278	115	9	129	13	41	97	548	407	432	2,624	2,024	16,183	4,179	734	360	281	209	836	13,440	
21岐阜県	31,269	87	3	25	8	14	16	89	55	144	446	321	1,031	863	112	341	190	189	100	196	
22静岡県	88,329	188	3	17	124	24	19	107	554	380	427	4,083	23,494	16,565	85	65	106	98	1,383	437	
23愛知県	64,740	950	27	21	169	28	28	268	120	170	1,389	1,239	8,106	3,130	106	176	232	246	180	640	
24三重県	40,990	119	7	7	7	10	31	174	70	83	415	401	1,719	906	56	40	94	101	101	170	
25滋賀県	41,957	85	5	30	5	4	19	56	42	52	336	356	1,762	734	42	259	335	400	28	107	
26京都府	71,097	768	47	308	26	138	147	483	333	306	3,119	2,635	13,507	5,970	300	360	281	209	324	503	
27大阪府	140,306	1,266	101	983	467	87	111	196	588	271	2,033	3,391	22,451	6,026	297	334	696	493	249	319	
28兵庫県	148,708	447	29	48	157	17	40	126	358	138	1,352	1,541	8,188	2,774	180	154	347	353	74	239	
29奈良県	11,009	72	6	4	11	4	2	82	25	74	315	323	1,399	531	33	39	87	67	52	44	
30和歌山県	39,458	51	5	6	28	2	27	52	23	31	239	194	418	14	14	48	61	90	15	35	
31鳥取県	5,967	12	0	16	0	2	4	12	6	3	48	58	296	73	7	9	12	5	2	20	
32島根県	5,712	9	2	1	19	0	5	4	15	11	90	122	281	158	5	5	25	36	4	12	
33岡山県	12,334	75	17	13	31	19	20	46	50	54	273	293	1,955	515	273	15	28	36	20	32	
34広島県	54,796	352	17	29	121	13	67	80	217	102	73	967	7,629	2,554	66	84	113	75	85	106	
35山口県	22,868	47	3	9	6	13	23	49	18	17	239	278	1,772	557	33	32	59	21	17	44	
36徳島県	20,330	43	0	14	11	4	8	34	23	16	132	128	787	368	8	14	14	20	9	21	
37香川県	44,744	47	1	5	15	0	4	54	27	20	123	275	1,061	432	24	20	37	64	15	24	
38愛媛県	24,558	126	12	7	50	8	9	13	125	62	36	468	453	2,752	824	22	36	60	31	24	
39高知県	15,323	21	0	0	8	5	2	1	22	21	10	121	127	1,199	607	5	7	2	5	15	
40福岡県	57,443	512	8	26	551	32	53	56	211	139	80	1,381	1,407	2,892	127	71	97	47	92	202	
41佐賀県	7,102	17	0	2	2	4	0	0	18	10	49	84	417	145	1	9	9	0	6	6	
42長崎県	23,789	71	6	8	23	1	0	5	44	24	23	147	1,106	370	16	14	14	14	12	22	
43熊本県	16,001	75	1	2	440	6	9	22	31	13	154	154	827	244	28	0	7	8	7	9	
44大分県	46,031	134	14	2	31	6	14	18	127	50	51	299	439	1,882	742	4	32	7	10	27	
45宮崎県	18,877	62	3	8	14	8	4	2	14	9	6	90	64	853	180	16	5	6	14	5	
46鹿児島県	31,965	132	8	8	39	3	19	20	111	44	446	462	3,371	935	47	8	33	25	27	36	
47沖縄県	198,544	1,344	113	136	831	101	161	1,242	962	953	7,225	9,403	52,997	14,788	299	211	412	226	319	583	
運輸局等(再掲)②																					
北海道運輸局	210,309	110,733	411	1,180	188	244	330	812	679	373	4,782	5,432	26,338	8,600	349	170	294	86	170	347	
東北運輸局	184,276	1,743	9,276	33,917	8,653	9,191	25,701	6,284	3,147	1,467	8,131	7,235	18,159	7,885	3,155	364	212	91	298	629	
関東運輸局	693,609	6,636	920	4,518	902	1,137	3,964	18,750	18,094	40,161	49,727	53,255	196,431	95,150	3,423	1,254	1,591	779	4,441	3,877	
北陸信越運輸局	159,066	398	69	751	317	380	675	1,142	996	1,973	6,409	4,529	8,022	20,246	5,838	27,554	1,261	1,103	15,090	15,090	
中部運輸局	240,176	1,359	62	56	336	73	81	257	644	846	6,375	8,440	34,680	6,124	3,989	823	763	10,908	399	1,502	
近畿運輸局	452,535	2,689	7,905	1,024	141	312	544	1,619	832	785	8,375	8,440	48,252	16,453	866	1,244	1,963	2,489	1,718	1,247	
中国運輸局	101,677	495	39	53	196	40	107	157	343	183	1,617	1,685	11,933	3,857	126	158	245	200	128	214	
四国運輸局	104,955	237	13	6	84	15	15	84	133	82	2,543	983	5,799	2,231	59	75	118	117	53	151	
九州運輸局	201,208	1,003	40	56	60	66	1,100	326	289	191	2,543	2,804	19,877	5,088	239	132	173	120	159	309	
沖縄総合事務局	198,544	1,344	113	136	831	101	161	1,242	962	953	7,225	9,403	52,997	14,788	299	211	412	226	319	583	

①居住地区不詳を含む。  
②長野県は北陸信越運輸局、福井県は中部運輸局に含まれる。  
③宿泊目的割合不詳を含む。

参考第 2 表 施設所在地(47区分及び運輸局等)、居住地(47区分及び運輸局等) 別延べ宿泊者数  
(従業員数100人以上の施設)

(人泊)

施設所在地(47区分 及び運輸局等)	岐阜県	静岡県	愛知県	三重県	滋賀県	京都府	大阪府	兵庫県	奈良県	和歌山県	鳥取県	島根県	岡山県	広島県	山口県	徳島県	香川県	愛媛県	高知県	福岡県	佐賀県
令和2年7月	27,626	39,034	120,358	22,547	21,522	47,094	213,179	116,074	22,980	12,323	4,173	5,134	17,035	44,008	14,743	9,753	18,668	16,505	8,167	87,417	7,562
01北海道	435	771	3,485	501	439	1,435	5,731	2,680	511	239	30	36	519	444	175	101	160	141	92	2,056	104
02青森県	46	98	500	53	73	103	533	383	71	9	2	0	46	35	15	8	8	13	4	36	0
03岩手県	21	112	167	18	14	58	168	161	20	0	0	2	46	16	6	6	8	8	3	38	2
04宮城県	48	151	365	58	46	157	1,185	293	36	36	16	9	28	28	19	16	36	27	12	213	13
05秋田県	22	30	198	5	9	63	263	30	30	0	1	1	32	34	3	9	6	3	3	49	0
06山形県	41	138	236	44	48	53	267	81	27	10	11	19	34	36	55	5	10	19	9	67	11
07福島県	30	168	273	22	43	54	210	165	23	8	14	0	13	18	14	1	14	12	2	53	3
08茨城県	32	108	177	27	28	26	257	126	44	4	4	3	30	41	7	7	13	2	5	64	5
09栃木県	29	173	155	37	32	41	105	102	4	16	0	2	5	9	4	0	2	2	4	38	5
10群馬県	161	197	620	25	50	71	240	95	60	6	0	0	5	19	10	12	0	2	5	10	0
11埼玉県	20	318	112	50	19	63	156	77	28	3	0	0	10	36	15	3	7	4	7	61	23
12千葉県	1,144	2,781	7,650	798	893	1,515	7,808	3,540	679	455	310	325	640	798	405	356	438	403	374	1,667	361
13東京都	599	1,701	4,791	408	639	1,882	9,104	4,567	808	232	169	232	569	1,425	375	199	518	460	297	3,238	295
14神奈川県	301	1,225	1,723	231	152	531	2,793	1,052	228	92	36	7	123	457	119	28	65	104	31	566	32
15新潟県	106	232	541	96	96	221	607	276	90	30	13	8	36	30	49	11	25	25	17	28	14
16富山県	360	177	1,397	74	122	279	1,237	684	58	25	3	7	6	23	7	6	41	16	7	7	3
17石川県	491	268	1,945	268	484	900	2,075	1,025	177	59	15	9	80	120	29	13	19	28	10	145	8
18福井県	216	77	917	86	238	357	897	343	102	16	8	2	26	28	5	8	5	4	8	19	0
19山梨県	106	997	849	40	59	125	508	98	21	14	0	0	10	37	5	0	1	0	0	34	5
20長野県	583	1,323	6,135	417	133	313	1,527	441	201	31	2	2	38	122	10	10	30	31	35	108	11
21岐阜県	12,133	663	9,538	725	453	549	1,593	629	224	62	10	6	78	48	14	24	24	31	18	98	4
22静岡県	1,229	18,313	10,310	861	380	594	2,023	858	367	110	16	7	98	90	14	27	10	71	35	214	23
23愛知県	1,936	1,749	19,703	1,491	332	657	3,300	1,562	336	84	31	52	164	435	83	63	45	119	30	1,002	114
24三重県	1,338	450	8,959	9,244	838	2,005	6,946	2,722	1,818	518	11	42	72	123	28	25	45	52	20	131	17
25滋賀県	724	504	4,457	1,064	6,479	3,352	8,108	2,700	861	305	29	19	11	232	26	105	123	43	33	147	6
26京都府	745	1,169	3,820	672	1,109	8,312	5,646	3,619	383	114	140	140	385	671	364	149	199	224	111	1,313	125
27大阪府	768	1,047	4,759	1,132	1,720	4,487	48,656	11,602	2,483	1,479	314	200	483	374	374	367	568	644	389	2,932	143
28兵庫県	996	481	5,149	1,049	2,206	6,729	35,073	45,807	2,991	911	400	287	1,928	2,012	176	880	864	590	482	1,824	63
29奈良県	153	152	760	140	223	737	1,638	751	107	11	11	11	86	106	23	17	17	85	18	181	18
30和歌山県	322	240	2,024	699	939	2,131	18,327	3,802	2,689	5,182	21	0	165	140	8	73	63	140	35	122	0
31鳥取県	78	16	74	41	47	145	1,248	695	104	14	1,293	491	104	16	369	472	35	20	20	64	9
32島根県	34	47	197	45	47	189	550	567	85	23	178	1,227	346	676	145	28	72	57	40	199	15
33岡山県	66	114	302	88	150	342	1,354	937	97	39	94	113	2,797	885	126	51	218	201	132	341	22
34広島県	176	356	1,781	238	361	862	4,277	3,012	354	127	532	970	1,344	20,153	1,294	117	302	860	224	2,196	148
35山口県	76	80	401	63	103	264	1,494	960	173	46	95	308	591	3,231	7,056	58	116	204	49	2,844	186
36徳島県	30	41	380	61	126	454	2,203	1,479	295	84	12	17	263	276	49	4,934	341	109	90	163	13
37香川県	146	106	552	200	610	1,073	6,275	5,220	634	342	114	103	2,346	3,053	220	804	11,627	1,985	1,060	330	31
38愛媛県	115	105	673	146	221	456	2,211	1,661	274	114	48	59	641	1,779	209	379	903	7,670	618	564	32
39高知県	29	33	205	63	34	175	1,609	830	119	24	18	7	678	703	20	578	955	3,389	137	137	15
40福岡県	149	464	1,452	197	217	697	3,371	1,637	274	53	42	110	288	933	948	70	107	256	78	20,054	792
41佐賀県	5	11	76	13	10	40	159	5	4	4	4	4	29	62	72	0	2	2	7	3,204	1,556
42長崎県	51	54	283	41	51	128	573	351	78	15	4	14	65	158	274	0	32	14	7	6,126	1,073
43熊本県	27	30	356	12	21	87	379	255	49	20	2	13	49	121	107	12	24	24	11	3,374	178
44大分県	42	94	516	85	72	221	1,371	724	117	71	21	38	159	934	1,257	42	132	462	115	17,913	1,253
45宮崎県	25	18	123	11	9	44	439	64	39	2	2	12	12	13	32	0	5	24	4	2,169	169
46鹿児島県	72	153	769	68	91	233	1,960	705	179	31	16	86	118	252	233	26	140	35	32	4,859	336
47沖縄県	1,370	1,499	9,503	840	1,056	3,884	16,725	6,952	2,179	854	101	105	693	1,192	333	96	259	350	184	57,699	91
運輸局等(再掲)	435	771	3,485	501	439	1,435	5,731	2,680	511	239	30	36	519	444	175	101	160	141	92	2,056	104
北海道運輸局	208	697	1,739	200	233	488	2,626	1,158	186	82	43	31	163	241	112	42	82	82	33	456	29
東北運輸局	2,392	7,500	16,077	1,616	1,872	4,254	20,971	9,647	1,872	822	529	598	1,396	2,825	934	604	1,044	991	723	5,678	726
関東運輸局	1,540	2,000	10,018	855	835	1,713	5,446	526	512	33	26	32	177	313	57	57	97	97	80	415	36
北陸信越運輸局	16,852	21,252	49,427	12,407	2,241	4,162	14,759	6,114	2,847	790	76	109	438	724	147	147	129	278	111	1,464	158
中部運輸局	3,708	3,593	21,969	4,756	12,676	25,748	117,448	67,964	11,977	8,367	887	667	3,554	4,568	871	1,591	1,858	1,650	1,068	6,519	355
近畿運輸局	430	613	2,755	475	708	1,802	8,923	6,171	813	253	2,192	3,109	5,447	25,417	8,662	270	782	1,357	465	5,644	380
中国運輸局	320	285	1,810	470	991	2,158	12,298	9,190	1,322	186	192	186	3,928	5,811	498	6,695	13,826	10,717	5,157	1,194	91
四国運輸局	371	824	3,575	427	471	1,450	3,772	747	747	267	90	267	720	2,473	150	431	847	254	254	57,699	5,357
沖縄運輸局	1,370	1,499	9,503	840	1,056	3,884	16,725	6,952	2,179	854	101	105	693	1,192	333	96	259	350	184	6,292	326

1) 居住地域不詳を含む。  
2) 長野県は北陸信越運輸局、福井県は中部運輸局に含まれる。  
3) 宿泊目的割合不詳を含む。

参考第2表 施設所在地(47区分及び運輸局等)、居住地(47区分及び運輸局等)別延べ宿泊者数  
(従業員数100人以上の施設)

(人泊)

施設所在地(47区分 及び運輸局等)	運輸局等(10区分) <sup>2)</sup> 、 <sup>3)</sup>													九州 運輸局	沖縄総合 事務局		
	長崎県	熊本県	大分県	宮崎県	鹿児島県	沖縄県	国外	北海道 運輸局	東北 運輸局	関東 運輸局	北陸信越 運輸局	中部 運輸局	近畿 運輸局			中国 運輸局	四国 運輸局
令和2年7月	16,590	15,503	16,240	20,981	17,101	42,759	31,807	126,637	141,982	934,929	96,904	225,842	433,172	85,093	53,093	181,394	42,759
01北海道	138	165	108	52	115	131	530	110,733	2,550	47,186	1,160	5,278	11,035	1,204	494	2,738	131
02青森県			10	21	2	7	48	321	8,003	6,521	252	710	1,172	62	33	80	7
03岩手県			3	3	2	17	107	259	28,403	2,870	327	430	70	22	22	63	17
04宮城県			9	6	8	27	105	495	26,814	12,540	938	644	1,743	174	91	271	27
05秋田県			3	2	1	7	52	393	8,133	2,993	223	263	449	70	21	62	7
06山形県			1	3	3	15	24	278	11,806	6,077	1,444	486	155	43	115	486	17
07福島県			2	9	2	19	23	91	26,453	20,605	1,250	521	503	59	29	79	19
08茨城県			5	2	2	12	34	125	567	13,711	227	362	485	95	27	102	12
09栃木県			8	2	2	11	0	22	2,040	40,181	501	386	300	27	22	68	11
10群馬県			4	0	10	4	0	46	354	54,391	1,375	1,034	522	34	19	26	22
11埼玉県			9	2	7	10	15	191	247	11,936	170	518	346	61	21	119	10
12千葉県	450	508	420	423	567	674	15,056	1,643	5,010	140,112	3,448	12,726	14,890	2,478	1,571	4,396	674
13東京都	329	556	378	244	420	1,902	3,980	3,741	3,420	185,285	3,160	7,803	17,222	2,770	1,474	5,460	1,902
14神奈川県	111	112	59	8,860	71	137	3,112	865	829	67,426	20,005	3,540	4,848	765	227	9,811	137
15新潟県	24	18	12	10	32	18	28	123	1,589	13,879	20,005	1,051	1,320	116	98	231	18
16富山県			5	6	0	17	54	53	157	3,302	5,686	2,297	2,405	63	52	66	17
17石川県	9	31	7	7	14	18	108	107	230	6,796	28,422	3,659	4,720	253	70	217	18
18福井県	5	2	5	0	4	8	4	15	47	731	391	11,570	1,953	69	25	35	8
19山梨県	0	0	0	0	3	2	2	3	102	11,961	409	1,995	825	52	1	42	2
20長野県	6	26	17	3	10	13	247	115	322	27,233	14,815	8,667	2,646	174	106	181	13
21岐阜県	11	11	12	13	12	39	14	87	76	3,049	839	23,248	3,510	156	100	151	39
22静岡県	14	41	8	12	9	29	142	188	294	51,118	693	30,811	4,332	259	140	321	29
23愛知県	55	101	54	43	51	72	237	950	367	14,602	1,154	25,125	6,271	765	257	1,420	72
24三重県	29	24	24	2	14	42	41	119	81	3,869	410	20,092	14,847	276	143	241	42
25滋賀県	13	13	19	16	13	41	37	88	7,784	3,366	743	7,149	21,805	417	303	227	41
26京都府	123	130	169	89	76	187	920	768	737	26,677	1,650	7,507	19,371	1,574	683	2,005	187
27大阪府	240	380	191	211	322	866	3,486	1,266	1,060	36,193	1,646	9,199	70,427	3,174	1,968	4,419	866
28兵庫県	119	156	78	64	145	159	241	447	417	14,544	920	8,028	93,717	4,803	2,816	2,449	159
29奈良県	6	35	15	14	30	35	67	72	113	2,777	158	1,257	5,790	235	161	299	35
30和歌山県	3	31	22	6	5	33	6	51	70	1,917	158	3,375	33,070	344	236	189	33
31鳥取県	7	4	9	0	2	3	0	12	22	498	48	214	2,257	2,666	145	95	3
32島根県	13	31	58	12	11	8	3	9	33	684	47	359	1,461	2,572	197	339	8
33岡山県	49	61	45	9	29	29	35	75	146	3,213	111	633	2,919	4,015	602	556	29
34広島県	170	168	202	49	80	104	655	352	327	12,561	169	2,626	8,993	24,283	1,503	3,013	104
35山口県	247	331	216	72	46	67	91	47	64	2,949	168	368	3,040	11,281	427	3,942	67
36徳島県	8	18	34	4	12	5	13	43	39	1,497	57	532	4,641	617	5,474	252	5
37香川県	14	56	32	5	10	49	88	47	26	2,007	105	1,068	14,154	5,836	15,476	478	49
38愛媛県	37	89	144	39	26	36	72	126	99	4,744	209	1,070	4,937	2,736	9,570	931	36
39高知県	17	7	20	4	3	0	8	21	16	2,112	32	332	2,791	1,426	5,875	203	0
40福岡県	1,453	1,235	1,035	541	538	666	381	512	726	17,623	497	2,309	6,249	2,321	511	25,648	666
41佐賀県	432	319	142	40	70	5	0	17	8	736	25	105	261	171	11	5,763	5
42長崎県	10,310	1,158	409	140	143	20	33	71	43	1,920	59	443	1,196	515	53	19,359	20
43熊本県	229	4,225	229	237	280	40	16	75	480	1,413	44	433	811	292	60	8,752	40
44大分県	1,008	2,600	10,729	1,748	278	64	64	134	85	3,600	70	749	2,576	2,409	751	35,529	64
45宮崎県	144	924	637	6,697	693	45	119	62	39	1,221	34	191	597	60	33	11,433	45
46鹿児島県	271	1,129	274	1,048	12,555	87	132	132	97	5,414	124	1,087	3,199	705	263	20,472	385
47沖縄県	456	714	376	233	349	36,661	1,422	1,344	1,657	87,889	1,505	13,438	31,650	2,424	889	8,746	36,661

運輸局等(再掲) <sup>2)</sup>	延べ宿泊者数	従業員数
北海道運輸局	138	165
東北運輸局	19	53
関東運輸局	907	1,210
北陸信越運輸局	43	82
中部運輸局	114	179
近畿運輸局	504	745
中国運輸局	486	595
四国運輸局	76	170
九州運輸局	13,847	11,590
沖縄総合事務局	456	714

1)居住地不詳を含む。  
2)長野県は北陸信越運輸局、福井県は中部運輸局に含まれる。  
3)宿泊目的割合不詳を含む。

参考第3表 施設所在地(47区分及び運輸局等)、居住地(47区分及び運輸局等)別延べ宿泊者数<観光目的の宿泊者が50%以上の施設>  
(従業員数100人以上の施設)

施設所在地(47区分 及び運輸局等)	居住地(47区分)																			長野県		
	北海道	青森県	岩手県	宮城県	秋田県	山形県	福島県	茨城県	栃木県	群馬県	埼玉県	千葉県	東京都	神奈川県	新潟県	富山県	石川県	福井県	山梨県			
令和2年7月	1,807,781	94,019	15,730	20,515	32,572	6,557	7,153	24,398	22,676	19,909	42,729	67,090	67,155	293,761	119,978	18,320	6,517	29,858	13,448	6,353	15,047	
01北海道	155,988	85,974	191	134	631	74	90	204	577	228	248	2,983	3,486	18,597	5,590	248	114	159	49	136	205	
02青森県	16,072	280	4,289	774	1,179	391	176	220	280	135	100	766	723	2,883	1,213	121	17	27	9	17	56	
03岩手県	24,216	98	1,940	17,036	2,214	922	136	204	55	24	23	105	149	2,447	96	2	2	7	1	0	3	
04宮城県	35,733	294	1,086	19,014	482	1,256	1,867	1,002	1,022	606	323	1,519	995	2,905	555	76	14	14	8	65	109	
05秋田県	8,604	86	330	313	317	3,883	61	86	35	55	34	101	98	171	110	92	5	7	3	2	25	
06山形県	9,886	26	46	171	1,485	180	3,770	3,770	35	55	34	101	98	171	110	92	5	7	3	2	25	
07福島県	42,100	49	63	156	3,127	53	627	17,284	3,583	1,446	99	2,893	3,113	4,304	2,555	758	63	25	20	56	125	
08茨城県	7,617	0	0	0	53	2	8	155	3,909	247	132	871	963	787	361	17	2	1	3	10	14	
09栃木県	40,432	20	27	46	570	32	108	1,201	3,623	10,790	858	7,214	4,346	7,314	3,110	274	17	12	4	65	124	
10群馬県	57,823	46	2	11	635	6	54	189	950	635	34,544	5,744	2,506	6,912	2,972	670	90	78	19	128	537	
11埼玉県	2,579	23	12	2	21	2	7	22	49	21	29	998	14	636	287	14	4	0	3	8	14	
12千葉県	126,072	960	110	208	1,231	59	100	867	2,679	1,880	1,640	13,027	19,451	35,416	17,204	740	208	219	60	482	700	
13東京都	114,996	1,602	136	171	611	212	170	429	998	639	494	4,654	3,848	59,410	6,381	415	187	254	155	432	557	
14神奈川県	65,598	205	1	15	60	0	12	38	330	174	154	2,191	2,057	11,818	24,398	64	21	30	15	230	127	
15新潟県	21,454	6	2	0	56	6	36	72	249	178	723	1,584	756	2,744	1,033	11,503	143	76	29	67	296	
16富山県	5,922	4	2	0	25	2	11	30	41	58	83	119	121	358	170	200	2,594	244	98	20	252	
17石川県	42,729	74	0	11	4	14	16	16	148	87	171	574	522	2,354	756	239	992	25,949	626	65	371	
18福井県	14,158	13	3	4	7	3	9	8	51	17	20	68	53	220	76	33	134	123	10,097	11	53	
19山梨県	22,662	3	2	0	54	0	11	35	227	60	91	1,203	1,380	4,072	2,579	24	7	65	3	1,817	277	
20長野県	44,162	55	3	5	47	3	16	33	379	277	248	1,841	1,498	14,212	3,257	372	224	167	177	510	8,906	
21岐阜県	29,872	77	8	2	22	7	14	15	89	49	142	423	314	935	821	110	341	186	186	90	183	
22静岡県	69,955	46	3	9	24	3	7	49	381	266	299	3,468	3,436	20,650	14,957	150	19	48	15	1,173	283	
23愛知県	24,749	329	4	0	24	0	3	6	9	4	26	89	105	852	779	21	10	10	27	33	86	
24三重県	38,314	109	14	5	4	5	0	20	88	68	63	374	307	1,515	689	52	69	99	99	157	157	
25滋賀県	38,342	77	7,717	6	27	2	4	14	45	26	44	259	274	1,543	600	27	246	300	359	25	85	
26京都府	63,036	583	47	62	204	26	138	131	443	324	234	2,382	2,218	12,234	5,521	241	224	167	177	212	230	
27大阪府	66,352	433	24	202	202	32	30	68	186	105	76	937	1,188	6,978	1,956	123	114	280	299	84	136	
28兵庫県	122,583	304	21	34	105	17	26	71	244	91	93	889	979	4,941	1,815	77	114	283	295	57	138	
29奈良県	11,069	72	4	23	34	4	17	29	82	25	74	315	323	1,399	531	33	39	87	87	28	44	
30和歌山県	35,590	24	5	1	17	0	2	16	19	13	21	148	101	589	261	3	8	52	77	6	19	
31鳥取県	4,469	0	0	0	4	0	0	4	0	0	0	16	22	134	31	0	2	2	2	0	6	
32島根県	5,712	9	2	1	19	2	5	4	15	3	11	90	122	281	158	5	5	25	36	4	12	
33岡山県	3,239	0	0	0	4	0	0	2	4	3	16	17	10	137	22	4	8	12	23	5	1	
34広島県	16,494	148	0	8	16	0	11	4	13	10	14	72	64	1,023	242	5	14	9	1	0	17	
35山口県	17,423	25	0	10	10	1	12	15	27	8	13	136	145	642	260	31	26	54	19	12	26	
36徳島県	20,330	43	0	14	11	2	4	8	34	23	16	132	128	787	368	8	14	14	368	9	21	
37香川県	33,525	23	1	2	2	0	0	0	41	18	17	90	169	569	308	21	11	34	42	6	20	
38愛媛県	11,804	53	3	0	28	2	1	2	37	10	19	154	188	616	322	11	28	33	19	7	35	
39高知県	8,371	3	0	0	0	5	0	0	9	15	5	69	64	491	89	2	4	0	0	0	10	
40福岡県	19,374	167	1	5	32	1	21	15	29	22	9	257	236	2,767	447	14	28	26	16	19	60	
41佐賀県	6,043	11	0	2	2	2	0	0	15	4	5	41	75	311	93	0	4	9	0	6	3	
42長崎県	22,088	65	6	2	23	1	0	5	42	18	19	143	168	959	329	13	7	14	12	12	22	
43熊本県	5,968	10	0	0	3	6	0	0	6	0	2	16	8	114	29	0	0	0	0	0	0	
44大分県	38,491	100	14	0	25	6	13	6	75	41	26	210	327	1,304	434	0	32	5	12	10	23	
45宮崎県	18,749	61	3	8	14	8	4	2	14	8	6	89	64	851	179	16	5	6	14	5	7	
46鹿児島県	24,523	97	2	7	28	3	10	18	75	31	15	295	330	2,620	642	33	2	26	23	10	23	
47沖縄県	195,193	1,326	110	136	816	96	157	301	1,208	955	943	7,094	9,217	52,328	14,500	290	205	382	224	305	572	
運輸局等(再掲) <sup>2)</sup>																						
北海道運輸局	155,988	85,974	191	134	631	74	90	204	577	228	248	2,983	3,486	18,597	5,590	248	114	159	49	136	205	
東北運輸局	134,051	833	7,242	19,536	27,336	5,911	6,026	20,242	5,242	2,476	1,086	5,814	5,413	11,341	5,421	2,355	184	109	44	157	395	
関東運輸局	437,719	2,859	300	453	2,692	313	470	2,936	12,765	14,446	37,942	35,902	34,724	126,365	57,292	2,215	536	659	262	3,172	2,350	
北陸信越運輸局	114,267	139	3	24	198	25	79	197	817	600	1,225	4,118	2,897	19,668	5,216	12,314	3,953	26,436	930	662	9,825	
中部運輸局	177,048	574	32	20	81	18	33	329	618	404	550	4,422	4,215	24,172	17,322	266	573	445	10,424	1,404	762	
近畿運輸局	336,912	1,493	7,820	153	589	81	217	329	1,019	584	542	4,930	5,083	27,684	10,684	467	762	1,399	1,276	412	652	
中国運輸局	47,337	188	2	19	49	3	28	29	59	26	54	331	363	2,217	713	45	55	102	81	21	62	
中国四国運輸局	74,030	122	4	16	53	9	5	10	121	66	57	445	549	2,463	1,087	45	57	81	77	22	86	
九州運輸局	135,236	511	26	24	127	27	48	52	250	124	82	1,051	1,208	8,926	2,153	78	78	86	81	62	138	
沖縄総合事務局	195,193	1,326	110	136	816	96	157	301	1,208	955	943	7,094	9,217	52,328	14,500	290	205	382	224	305	572	

1)居住地域不詳を含む。  
2)長野県は北陸信越運輸局、福井県は中部運輸局に含まれる。

(人泊)

参考第3表 施設所在地(47区分及び運輸局等)、居住地(47区分及び運輸局等)別延べ宿泊者数<観光目的の宿泊者が50%以上の施設>  
(従業員数100人以上の施設)

(人泊)

施設所在地(47区分及び運輸局等)	岐阜県	静岡県	愛知県	三重県	滋賀県	京都府	大阪府	兵庫県	奈良県	和歌山県	鳥取県	島根県	岡山県	広島県	山口県	徳島県	香川県	愛媛県	高知県	福岡県	佐賀県
令和2年7月	22,112	25,668	90,121	17,731	16,322	36,685	151,089	87,746	18,510	9,439	2,472	3,098	9,888	26,838	10,234	8,010	13,950	9,299	4,440	61,234	5,297
01北海道	296	465	2,198	330	291	996	3,906	1,912	352	182	19	32	159	349	74	41	126	106	53	1,434	67
02青森県	44	93	462	52	67	92	505	371	71	2	2	0	10	33	15	8	8	13	4	33	0
03岩手県	3	49	28	2	2	10	45	56	2	2	0	2	1	5	5	0	0	0	0	8	0
04宮城県	29	98	203	49	28	73	459	201	25	19	4	4	13	81	14	6	13	11	8	101	4
05秋田県	4	11	57	1	3	20	35	25	1	0	0	0	20	12	2	4	6	0	0	14	0
06山形県	23	61	55	20	27	28	77	26	9	8	0	0	20	10	0	1	5	10	2	11	1
07福島県	25	145	201	11	21	44	137	119	20	4	9	0	8	17	5	1	12	0	2	29	0
08茨城県	3	10	33	0	0	8	17	9	0	0	0	0	0	0	0	0	0	0	0	3	0
09栃木県	29	135	131	21	27	36	90	94	60	4	15	2	7	10	3	12	2	10	4	28	2
10群馬県	161	197	620	37	50	71	240	95	60	6	6	0	5	19	10	10	10	2	5	10	0
11埼玉県	13	33	47	4	4	14	44	0	0	0	0	0	3	4	6	2	0	0	0	7	0
12千葉県	769	2,057	6,053	389	466	1,052	3,982	2,111	312	128	11	21	151	230	53	31	111	43	28	719	49
13東京都	265	818	2,439	153	338	854	3,857	2,298	342	105	61	45	211	466	131	73	165	191	155	1,361	138
14神奈川県	136	539	700	83	41	198	549	319	85	37	5	5	31	51	13	5	21	46	2	128	5
15新潟県	30	103	200	31	21	71	101	68	29	3	6	0	3	12	0	0	1	12	0	16	0
16富山県	138	48	434	39	73	131	371	157	24	13	0	0	14	9	5	6	6	4	4	10	2
17石川県	393	210	1,554	218	406	643	1,651	804	148	43	7	9	58	95	15	11	11	20	9	118	6
18福井県	211	67	870	77	231	331	851	309	98	12	7	0	19	23	0	5	3	2	6	14	0
19山梨県	85	926	835	40	59	125	472	98	21	14	0	0	10	37	5	0	1	0	0	34	5
20長野県	403	932	5,322	351	77	201	1,231	281	129	21	2	2	19	103	5	3	24	19	25	45	7
21岐阜県	11,325	641	9,376	696	443	614	1,541	696	218	54	9	5	71	42	12	27	24	29	18	91	4
22静岡県	921	12,243	8,170	579	270	328	1,262	367	224	0	0	0	33	32	9	5	3	40	25	76	10
23愛知県	823	718	11,003	509	62	102	546	330	73	14	7	0	17	38	3	1	8	5	2	336	3
24三重県	1,287	398	8,732	858	799	1,897	6,677	2,570	1,765	469	8	37	48	81	21	20	41	44	12	84	13
25滋賀県	686	443	4,215	978	5,286	3,133	7,550	2,514	807	27	8	8	83	188	13	102	116	26	24	109	3
26京都府	681	921	3,555	624	908	7,863	4,813	2,845	562	367	140	140	377	599	184	140	109	176	111	1,241	77
27大阪府	415	576	3,243	714	978	2,670	27,089	6,424	1,502	305	91	30	296	580	184	128	185	265	155	1,395	42
28兵庫県	548	292	3,600	745	1,863	5,464	29,682	39,572	2,638	713	269	238	1,112	1,381	136	737	640	383	319	1,755	47
29奈良県	153	152	760	140	223	737	1,638	751	11	107	11	11	86	166	23	17	41	85	18	181	18
30和歌山県	292	191	1,861	661	874	1,912	17,520	3,439	2,587	4,382	9	17	124	99	4	49	53	99	48	11	46
31鳥取県	3	40	29	48	38	80	8	1,154	533	439	34	34	23	349	34	16	283	35	38	23	0
32島根県	12	47	197	45	47	189	550	567	85	23	178	127	346	676	145	28	72	57	40	199	15
33岡山県	10	21	43	38	38	132	383	452	33	25	18	22	1,388	215	10	9	34	36	16	24	7
34広島県	29	42	176	32	64	178	605	406	43	39	117	224	348	11,505	372	12	54	143	24	227	21
35山口県	56	61	258	54	82	193	1,135	765	136	39	69	252	459	2,629	6,000	48	89	131	34	2,450	163
36徳島県	30	41	380	61	126	454	2,203	1,479	295	84	12	17	263	276	49	4,934	341	109	90	163	13
37香川県	111	111	70	424	142	555	936	5,280	4,817	310	98	91	2,193	2,477	190	680	10,208	1,670	923	212	22
38愛媛県	55	50	391	93	147	255	1,053	1,061	140	71	22	42	347	1,061	151	157	317	4,127	257	224	18
39高知県	17	14	128	19	13	104	741	247	72	15	14	6	182	212	13	558	469	462	1,701	62	14
40福岡県	38	32	298	56	48	126	862	384	11	15	11	32	68	286	269	18	22	98	11	10,290	373
41佐賀県	2	8	56	12	5	29	118	16	11	3	4	4	27	54	56	0	2	2	6	3,024	1,152
42長崎県	48	50	257	39	46	122	523	329	76	15	4	14	59	146	263	0	27	14	7	5,855	1,036
43熊本県	7	4	40	0	0	23	76	34	8	8	0	0	17	28	72	2	0	5	2	2,540	132
44大分県	39	62	361	62	65	191	1,096	475	102	65	7	21	132	853	1,174	32	107	409	100	16,212	1,106
45宮崎県	25	18	123	11	9	44	438	64	39	2	1	2	12	13	32	0	5	24	4	2,160	169
46鹿児島県	42	116	615	49	65	173	1,694	534	158	7	88	185	88	185	134	19	118	50	134	3,271	254
47沖縄県	1,358	1,457	9,377	818	1,036	3,832	16,395	6,787	2,150	89	98	105	666	1,161	325	91	245	325	181	5,861	305
運輸局等(再掲)2)	296	465	2,198	330	291	996	3,906	1,912	352	182	19	32	159	349	74	41	126	106	53	1,434	67
北海道運輸局	128	457	1,006	135	148	267	1,258	798	128	42	15	6	72	158	36	22	45	34	16	196	5
東北運輸局	1,461	4,715	10,858	639	985	2,352	9,242	5,044	833	305	78	73	419	817	221	123	300	292	194	2,290	203
関東運輸局	972	1,293	7,510	689	577	1,046	3,354	3,354	1,046	1,111	14	11	219	25	25	20	42	42	44	189	15
中部運輸局	14,566	14,067	38,151	10,442	1,805	3,184	10,877	4,187	2,378	630	31	42	188	216	45	58	79	120	63	601	30
近畿運輸局	2,776	2,575	17,234	3,862	10,132	21,779	88,292	55,545	10,430	6,638	503	429	2,078	2,953	544	1,142	1,210	1,007	638	3,727	187
中国運輸局	141	174	714	198	269	772	3,681	2,723	381	114	1,536	2,164	2,824	15,374	6,561	113	287	402	132	2,923	196
中国四国運輸局	201	175	1,323	315	841	1,749	9,277	7,604	1,063	131	156	80	2,985	4,026	403	6,329	11,335	6,368	2,971	661	67
四国運輸局	213	290	1,750	229	238	708	4,807	1,836	465	131	32	80	403	1,565	2,000	71	281	602	148	43,352	4,222
北海道管内事務局	1,358	1,457	9,377	818	1,036	3,832	16,395	6,787	2,150	89	98	105	666	1,161	325	91	245	325	181	5,861	305

1)居住地区不詳を含む。  
2)長野県は北陸信越運輸局、福井県は中部運輸局に含まれる。

参考第3表 施設所在地(47区分及び運輸局等)、居住地(47区分及び運輸局等) 別延べ宿泊者数<観光目的の宿泊者が50%以上の施設>  
(従業員数100人以上の施設)

(人泊)

施設所在地(47区分 及び運輸局等)	運輸局等(10区分) <sup>2)</sup>														九州 運輸局	沖縄総合 事務局		
	長崎県	熊本県	大分県	宮崎県	鹿児島県	沖縄県	国外	北海道 運輸局	東北 運輸局	関東 運輸局	北陸信越 運輸局	中部 運輸局	近畿 運輸局	中国 運輸局			四国 運輸局	
令和2年7月	12,870	10,193	11,494	18,957	12,699	39,663	13,096	94,019	106,925	639,651	69,742	169,080	319,791	52,530	35,699	132,744	39,663	
01北海道	48	116	65	35	75	78	435	85,974	1,324	31,845	726	3,338	7,639	633	326	1,840	78	
02青森県	0	4	10	21	2	7	46	280	7,029	6,117	221	660	1,115	60	33	76	7	
03岩手県	0	0	2	2	0	0	17	98	22,452	1,081	108	83	117	8	4	12	0	
04宮城県	0	6	4	4	4	18	80	294	24,279	8,631	754	387	805	116	38	123	18	
05秋田県	0	2	0	0	4	6	3	86	4,990	606	129	76	84	34	10	20	6	
06山形県	0	0	0	0	3	6	4	26	6,233	2,358	860	162	175	30	17	15	6	
07福島県	0	2	9	2	0	13	17	49	21,310	18,157	971	402	345	39	15	42	13	
08茨城県	2	0	0	0	1	3	0	0	218	7,270	34	49	36	1	0	6	3	
09栃木県	2	2	8	2	2	6	0	20	1,984	37,320	424	320	266	22	16	46	6	
10群馬県	0	4	0	10	0	22	4	46	354	54,391	1,375	1,034	522	34	19	26	22	
11埼玉県	3	3	0	0	0	5	5	23	66	2,211	32	136	74	13	2	17	0	
12千葉県	68	144	39	47	103	179	781	960	2,575	91,779	1,867	9,328	8,051	466	213	1,169	179	
13東京都	125	175	155	99	177	1,412	2,246	1,602	1,729	76,856	1,413	3,830	7,794	914	584	2,230	1,412	
14神奈川県	15	18	16	8,844	12	4	2,790	205	136	41,352	242	1,473	1,229	106	74	9,038	4	
15新潟県	0	3	0	0	0	2	0	6	179	7,334	12,018	401	296	2	7	19	2	
16富山県	0	0	2	0	0	0	0	4	70	970	3,290	757	769	20	14	769	0	
17石川県	3	21	6	3	6	5	106	74	173	4,677	27,551	3,001	3,693	184	51	163	5	
18福井県	5	1	4	0	2	5	2	13	34	516	343	11,322	1,832	49	16	26	5	
19山梨県	0	0	0	0	3	2	2	3	102	11,429	52	1,889	789	52	1	42	2	
20長野県	6	15	4	0	5	8	33	55	104	22,222	9,669	7,185	1,930	131	71	82	8	
21岐阜県	10	11	4	2	13	39	8	77	68	2,863	820	22,224	3,393	139	98	143	39	
22静岡県	2	12	7	0	8	4	56	46	95	44,630	400	21,928	2,532	74	73	115	4	
23愛知県	1	4	0	0	1	7	142	329	37	1,897	127	13,080	1,127	65	16	345	7	
24三重県	28	14	14	0	14	39	16	109	48	3,201	356	19,096	19,177	195	117	167	39	
25滋賀県	1	7	4	16	7	28	23	77	7,770	2,816	658	6,682	14,554	319	268	147	28	
26京都府	107	130	129	53	60	107	860	583	608	23,568	1,072	6,080	17,977	1,390	595	1,797	107	
27大阪府	114	145	85	79	180	579	3,140	433	383	11,510	653	5,142	39,468	1,181	733	2,040	579	
28兵庫県	76	116	56	37	110	120	173	304	274	9,109	612	5,480	79,932	3,136	2,079	1,197	120	
29奈良県	6	35	15	14	30	35	67	72	113	2,777	203	1,257	5,790	235	161	299	35	
30和歌山県	0	9	8	0	0	19	0	24	41	1,158	82	3,082	30,714	246	161	63	19	
31鳥取県	5	0	2	0	0	0	0	6	8	205	10	86	1,751	2,259	107	30	0	
32島根県	13	31	58	12	11	8	3	9	33	684	47	359	1,461	2,572	197	339	8	
33岡山県	2	4	4	2	7	10	122	148	0	214	25	135	1,063	95	48	0	0	
34広島県	2	17	22	2	7	10	15	25	39	1,438	45	280	1,315	12,566	233	298	10	
35山口県	154	279	180	46	25	12	15	122	148	1,438	137	448	2,350	9,409	302	3,287	12	
36徳島県	8	18	34	4	12	5	13	43	39	1,497	57	532	4,641	617	5,474	252	5	
37香川県	14	15	20	2	10	30	88	23	12	1,218	86	789	12,454	5,049	13,481	295	30	
38愛媛県	16	64	58	20	4	4	3	53	36	1,353	107	608	2,727	1,623	4,858	404	4	
39高知県	12	4	12	0	2	0	0	3	10	742	16	178	1,192	427	3,190	106	0	
40福岡県	473	483	286	174	137	78	163	167	75	3,786	128	440	1,506	666	149	12,216	78	
41佐賀県	386	287	116	29	48	3	0	11	6	550	16	78	182	145	10	5,042	3	
42長崎県	9,390	1,120	390	133	137	18	33	65	37	1,690	56	406	1,111	486	48	18,061	18	
43熊本県	119	2,268	129	125	122	15	129	2	10	15	169	2	51	143	9	5,435	15	
44大分県	883	2,212	8,330	1,451	202	42	37	100	64	2,427	60	536	1,994	2,187	648	30,396	42	
45宮崎県	143	921	636	6,592	692	44	119	61	39	1,216	34	191	596	60	33	11,313	44	
46鹿児島県	195	780	223	880	10,171	330	97	68	68	4,018	84	845	2,653	419	205	15,774	330	
47沖縄県	427	691	350	206	289	36,311	1,416	1,326	1,616	86,550	1,449	13,234	31,046	2,355	842	8,129	36,311	
運輸局等(再掲) <sup>2)</sup>																		
北海道運輸局	48	116	65	35	75	78	435	85,974	1,324	31,845	726	3,338	7,639	633	326	1,840	78	
東北運輸局	6	14	25	29	13	50	167	833	86,293	36,950	3,043	1,770	2,641	287	117	288	50	
関東運輸局	215	346	218	9,002	300	1,628	5,824	2,859	7,164	322,608	5,760	18,059	18,761	1,608	909	12,574	1,628	
北陸信越運輸局	9	39	12	3	11	15	139	139	526	35,203	52,528	11,344	6,688	363	149	278	15	
中部運輸局	46	42	27	13	37	94	224	574	282	53,107	2,046	87,650	32,061	522	320	796	94	
近畿運輸局	304	442	297	199	387	888	4,263	1,493	9,189	50,938	3,280	27,723	192,816	6,507	3,997	5,543	888	
中国運輸局	176	331	266	60	50	30	140	188	130	3,784	264	1,308	7,940	28,459	934	4,002	30	
四国運輸局	50	101	124	26	28	39	104	122	97	4,810	360	2,107	21,014	7,716	27,003	1,057	39	
九州運輸局	11,589	8,071	10,110	9,384	11,509	530	384	511	304	13,856	380	2,547	8,185	4,080	1,102	98,237	530	
沖縄総合事務局	427	691	350	206	289	36,311	1,416	1,326	1,616	86,550	1,449	13,234	31,046	2,355	842	8,129	36,311	

1) 居住地不詳を含む。

2) 長野県は北陸信越運輸局、福井県は中部運輸局に含まれる。

参考第4表 施設所在地(47区分及び運輸局等)、居住地(47区分及び運輸局等)別延べ宿泊者数<観光目的の宿泊者が50%未満の施設>  
(従業員数100人以上の施設)

(人泊)

施設所在地(47区分及び運輸局等)	居住地(47区分)																	長野県			
	北海道	青森県	岩手県	宮城県	秋田県	山形県	福島県	茨城県	栃木県	群馬県	埼玉県	千葉県	東京都	神奈川県	新潟県	富山県	石川県		福井県	山梨県	
令和2年7月	738,574	3,118	4,372	11,365	3,934	4,574	7,694	9,658	6,050	4,261	29,131	32,735	146,532	64,099	10,841	3,752	3,867	2,829	2,812	8,902	8,902
01北海道	54,321	24,759	41	63	114	154	126	235	451	125	1,799	1,946	7,741	3,010	101	56	135	37	34	142	142
02青森県	1,565	41	576	224	46	43	18	6	19	11	91	90	120	66	13	7	4	4	1	11	11
03岩手県	8,841	161	795	2,661	438	193	245	124	87	69	294	201	669	532	64	45	22	8	18	21	21
04宮城県	8,317	201	278	1,370	1,35	152	188	188	115	89	878	652	1,439	532	124	19	15	14	16	26	26
05秋田県	15,702	213	175	1,794	1,794	83	80	64	41	93	211	186	2,308	479	60	2	11	5	5	21	21
06山形県	15,702	252	178	1,850	293	2,586	507	321	213	66	470	389	1,413	752	343	101	26	8	92	114	114
07福島県	8,272	42	32	664	36	108	4,222	339	196	62	373	304	869	299	203	13	22	8	9	41	41
08茨城県	12,576	125	7	10	43	60	100	2,867	141	109	466	560	1,538	746	49	39	41	15	24	64	64
09栃木県	3,134	2	3	11	4	8	23	39	1,512	26	268	81	828	107	7	0	66	0	0	4	4
10群馬県	168	3	14	54	22	27	43	333	556	561	4,620	805	1,898	937	62	7	34	15	15	35	35
11埼玉県	85,502	683	323	364	318	334	384	1,559	539	557	3,721	12,209	14,676	14,633	412	377	343	293	439	449	449
12千葉県	102,166	2,139	193	622	170	188	366	903	701	702	3,320	3,541	43,479	5,257	481	210	373	149	526	683	683
13東京都	40,747	660	114	87	298	32	50	284	199	264	1,363	1,264	6,435	16,107	197	85	75	45	158	266	266
14神奈川県	18,176	117	41	46	432	263	378	288	217	443	1,044	645	2,735	1,090	184	243	47	47	83	369	369
15新潟県	8,404	49	5	7	25	10	12	26	23	52	225	327	1,166	494	309	1,392	402	191	19	293	293
16富山県	5,103	33	11	14	4	3	24	51	26	69	239	134	1,287	300	70	173	559	61	13	69	69
17石川県	690	2	2	2	3	1	1	6	2	2	24	27	110	43	7	17	18	177	1	6	6
18福井県	710	0	0	0	0	0	0	0	0	0	0	71	191	71	0	0	0	0	107	36	36
19山梨県	13,116	60	9	28	10	25	64	169	130	184	783	526	1,971	922	362	136	114	32	326	4,534	4,534
20長野県	1,397	10	2	1	3	1	1	0	6	2	23	7	96	42	2	0	4	3	10	13	13
21岐阜県	18,374	142	0	8	100	12	58	173	114	128	764	647	2,844	1,608	35	46	58	83	210	154	154
22静岡県	39,991	621	23	145	28	25	88	259	116	144	1,300	1,134	7,254	2,351	85	166	222	219	147	554	554
23愛知県	2,676	10	3	3	3	10	11	86	20	20	20	94	204	214	4	21	16	2	4	13	13
24三重県	3,615	8	0	3	3	2	5	11	16	16	8	82	219	134	15	13	35	41	3	22	22
25滋賀県	8,061	185	0	9	104	0	0	40	72	737	417	417	1,273	449	96	169	184	220	112	273	273
26京都府	73,954	833	77	91	265	81	128	402	166	127	2,077	2,023	15,473	4,070	174	220	416	299	165	183	183
27大阪府	26,125	143	8	14	52	0	14	55	114	47	26	463	562	3,247	959	103	64	58	17	101	101
28兵庫県	3,868	0	0	5	11	2	0	33	10	10	91	93	356	157	11	40	9	13	9	16	16
29奈良県	1,498	6	0	12	1	2	0	12	4	3	32	36	162	42	7	7	10	3	2	14	14
30和歌山県	9,095	75	17	13	27	19	20	44	46	51	37	256	1,818	493	11	20	24	40	15	31	31
31鳥取県	38,302	204	17	105	13	56	76	204	92	59	895	870	6,606	2,312	61	70	104	74	85	89	89
32島根県	5,445	22	3	0	3	5	8	22	10	6	103	133	1,130	297	2	6	5	2	5	18	18
33岡山県	11,219	24	0	3	6	1	4	13	9	3	33	106	492	124	3	9	3	22	9	4	4
34広島県	12,754	73	9	7	22	6	8	11	88	52	17	314	265	2,136	502	11	8	27	12	17	17
35山口県	6,952	18	0	0	3	0	2	13	6	5	52	63	708	518	3	1	7	2	5	5	5
36徳島県	38,069	345	7	519	31	32	41	182	117	71	1,124	1,171	8,654	2,445	113	43	71	31	73	142	142
37香川県	6	0	0	0	2	0	0	3	6	2	8	9	106	52	1	5	0	0	0	3	3
38愛媛県	1,059	6	0	0	0	0	0	2	6	4	4	26	147	41	3	2	0	2	0	0	0
39高知県	10,033	65	1	2	437	0	9	31	13	4	115	146	713	215	26	0	7	8	7	9	9
40福岡県	7,540	34	0	2	6	0	1	52	9	25	89	112	578	308	4	0	2	0	0	4	4
41佐賀県	128	1	0	0	0	0	0	0	0	1	0	0	2	1	0	0	0	0	0	0	0
42長崎県	7,442	35	6	1	11	9	2	36	13	3	151	132	671	293	14	6	7	2	17	13	13
43熊本県	3,351	18	3	0	15	5	4	14	34	10	131	186	669	288	9	6	30	2	14	11	11
44大分県	54,321	24,759	63	549	114	154	126	235	451	125	1,799	1,946	7,741	3,010	101	56	135	37	34	142	142
45宮崎県	50,225	910	3,338	6,581	2,742	3,165	5,459	1,042	671	381	2,317	1,822	6,818	2,464	800	180	103	47	141	234	234
46鹿児島県	256,890	3,777	620	1,826	589	667	1,028	5,985	3,648	2,219	13,819	18,531	69,066	37,858	1,208	718	932	517	1,269	1,527	1,527
47沖縄県	44,799	259	66	82	553	301	478	534	396	748	2,219	7,159	2,806	7,932	1,885	1,318	331	441	1,269	5,265	5,265
運輸局等(再掲)2)	63,128	785	30	36	255	48	159	524	240	296	2,152	1,909	10,508	4,261	133	250	318	484	372	740	740
近畿運輸局	115,623	1,196	85	102	435	60	95	600	248	243	3,445	3,357	20,568	5,769	339	482	564	1,213	306	595	595
中国運輸局	54,340	307	37	34	147	79	128	284	157	105	1,286	1,322	9,716	3,144	81	103	143	119	107	152	152
中国四国運輸局	30,925	115	9	9	31	10	10	114	67	25	389	434	3,336	1,144	17	18	37	36	31	65	65
九州運輸局	65,972	492	14	32	973	51	76	306	165	109	1,492	1,596	10,951	3,355	161	54	43	63	97	171	171
沖縄総合事務局	3,351	18	3	0	15	4	14	34	7	10	131	186	669	288	9	6	30	2	14	14	14

1) 居住者数100人以上の施設。

2) 長野県は北陸信越運輸局、福井県は中部運輸局に含まれる。

参考第4表 施設所在地（47区分及び運輸局等）、居住地（47区分及び運輸局等）別延べ宿泊者数<観光目的の宿泊者が50%未満の施設>  
(従業員数100人以上の施設)

(人泊)

施設所在地(47区分及び運輸局等)	岐阜県	静岡県	愛知県	三重県	滋賀県	京都府	大阪府	兵庫県	奈良県	和歌山県	鳥取県	島根県	岡山県	広島県	山口県	徳島県	香川県	愛媛県	高知県	福岡県	佐賀県
令和2年7月	5,514	13,366	30,237	4,816	5,200	10,409	62,090	28,328	4,470	2,884	1,701	2,036	7,147	17,170	4,309	1,743	4,718	7,206	3,727	26,183	2,265
01北海道	139	306	1,287	171	148	439	1,825	768	159	57	11	4	360	95	101	60	34	35	39	622	37
02青森県	2	5	38	16	6	11	28	12	0	0	0	0	0	2	0	0	0	0	0	0	0
03岩手県	18	63	139	16	12	48	123	105	18	7	0	0	45	11	6	0	7	8	3	30	2
04宮城県	19	53	162	9	18	84	123	92	11	7	12	5	15	21	5	10	23	16	4	112	9
05秋田県	18	19	141	4	6	43	228	50	8	30	0	1	12	22	2	5	0	3	3	35	0
06山形県	18	77	181	24	21	25	190	55	18	2	11	19	14	26	55	5	5	9	7	56	10
07福島県	5	23	72	11	22	10	73	46	3	4	5	0	5	9	9	0	2	12	0	24	3
08茨城県	29	98	144	27	28	24	249	109	35	4	20	3	30	40	1	7	13	2	5	61	5
09栃木県	0	38	24	4	5	5	15	8	0	0	1	0	2	2	1	0	0	6	0	10	3
10群馬県	-	-	-	-	-	-	-	-	-	-	-	-	-	-	-	-	-	-	-	-	-
11埼玉県	7	285	65	10	15	49	112	65	28	3	0	0	6	33	9	1	7	4	7	54	19
12千葉県	375	724	1,597	409	427	463	3,826	1,429	367	327	299	304	489	568	352	325	327	360	346	948	312
13東京都	334	883	2,352	255	301	1,028	5,247	2,259	466	127	108	187	358	959	244	126	353	269	142	1,877	157
14神奈川県	165	686	1,023	148	111	333	2,244	733	24	55	24	31	92	406	106	22	44	58	29	438	27
15新潟県	68	129	341	65	75	150	506	208	61	33	7	8	33	24	11	28	17	22	22	105	14
16富山県	222	129	963	35	49	148	866	527	34	12	8	0	9	13	2	0	17	12	3	31	1
17石川県	98	58	391	50	78	257	424	221	29	18	8	0	22	25	14	2	8	8	1	27	2
18福井県	5	10	47	9	7	26	46	34	4	4	1	2	7	5	3	3	2	2	2	5	0
19山梨県	21	71	14	0	0	0	36	0	0	0	0	0	0	0	0	0	0	0	0	0	0
20長野県	180	391	813	66	56	112	296	160	72	20	0	0	19	19	5	7	6	12	10	63	4
21岐阜県	808	22	162	29	10	23	52	18	6	8	1	1	7	6	2	0	0	2	0	7	0
22静岡県	308	6,070	2,140	282	110	266	761	491	143	29	16	7	65	58	39	19	7	31	10	138	13
23愛知県	1,113	1,031	8,700	982	270	555	2,754	1,232	263	70	24	52	147	397	80	62	37	114	28	666	111
24三重県	52	52	227	663	39	108	269	152	53	49	3	5	24	42	7	5	4	9	8	47	4
25滋賀県	37	61	242	86	193	219	558	186	54	41	2	11	28	44	13	3	38	7	16	9	3
26京都府	64	248	265	483	201	449	57	457	201	16	24	0	8	72	24	24	24	0	72	48	3
27大阪府	353	471	2,516	418	742	1,817	21,567	817	981	674	223	170	583	827	190	239	383	379	234	1,537	101
28兵庫県	448	189	1,549	304	343	1,265	5,391	6,235	353	198	131	49	816	631	40	143	224	207	163	1,069	16
29奈良県	-	-	-	-	-	-	-	-	-	-	-	-	-	-	-	-	-	-	-	-	-
30和歌山県	30	49	163	38	65	219	807	363	102	800	4	8	41	41	4	24	10	17	24	76	0
31鳥取県	66	13	34	12	9	65	240	162	20	10	139	52	86	123	7	0	36	0	2	41	9
32島根県	-	-	-	-	-	-	-	-	-	-	-	-	-	-	-	-	-	-	-	-	-
33岡山県	56	93	259	50	112	210	971	485	64	14	76	91	1,409	670	116	42	184	165	116	317	15
34広島県	147	314	1,605	206	297	684	3,672	2,606	311	108	415	746	996	8,648	922	105	248	717	200	1,969	127
35山口県	20	19	143	9	21	71	359	195	37	7	26	56	132	602	1,056	10	27	73	15	394	33
36徳島県	-	-	-	-	-	-	-	-	-	-	-	-	-	-	-	-	-	-	-	-	-
37香川県	35	36	128	58	55	137	995	403	78	32	16	12	153	576	30	124	1,419	315	137	118	9
38愛媛県	60	55	282	53	74	201	1,158	600	134	43	26	17	294	718	58	222	586	3,543	361	340	14
39高知県	12	19	77	44	21	71	868	583	47	9	4	1	496	491	7	20	486	491	1,688	75	1
40福岡県	111	432	1,154	141	169	571	2,509	1,253	203	38	31	78	220	647	679	52	85	158	67	9,764	419
41佐賀県	3	3	20	1	5	11	41	20	0	0	0	0	2	8	16	0	0	0	0	1	180
42長崎県	3	3	4	2	5	6	50	22	2	0	0	0	6	11	11	0	5	0	0	271	404
43熊本県	20	26	316	12	21	64	303	221	41	18	0	13	32	93	35	10	13	19	9	834	46
44大分県	3	32	155	23	7	30	275	249	15	6	14	17	27	81	83	10	25	53	15	1,701	147
45宮崎県	0	0	0	0	0	0	0	0	0	0	0	0	0	0	0	0	0	0	0	9	0
46鹿児島県	30	37	154	19	26	60	266	171	21	2	11	79	30	67	99	7	22	15	14	1,588	82
47沖縄県	12	42	126	22	20	52	330	165	29	8	3	0	27	27	8	5	5	25	3	431	21
運輸局等(再掲) <sup>2)</sup>																					
北海道運輸局	139	306	1,287	171	148	439	1,825	768	159	57	11	4	360	95	101	60	34	35	39	622	37
東北運輸局	80	240	733	65	85	221	1,368	360	58	50	28	25	91	83	76	20	37	48	17	260	24
関東運輸局	931	2,785	5,219	853	887	1,902	4,603	1,039	517	451	451	525	977	2,008	713	481	744	699	529	3,388	523
北陸信越運輸局	568	707	2,508	216	258	667	2,092	1,116	196	74	19	15	83	94	32	37	55	49	36	226	21
中部運輸局	2,286	7,185	11,276	1,965	436	978	3,882	1,927	469	160	45	67	250	508	133	89	50	158	48	863	128
近畿運輸局	932	1,018	4,735	894	2,544	3,969	29,156	12,419	1,547	1,729	384	238	1,476	1,615	327	449	648	430	2,792	168	
中国運輸局	289	439	2,041	277	439	1,030	5,242	3,448	432	139	656	945	2,623	10,043	2,101	157	495	333	2,721	184	
中国運輸局	107	110	487	155	150	409	3,021	84	46	30	31	30	943	1,785	95	366	2,491	4,349	2,186	533	
四国運輸局	170	534	1,825	198	233	742	3,445	1,936	282	742	66	187	317	908	923	79	150	245	106	14,347	24
北陸信越事務局	12	42	126	22	20	52	330	165	29	8	3	0	27	27	31	5	14	25	3	431	21

<sup>1)</sup>居住地不詳を含む。  
<sup>2)</sup>長野県は北陸信越運輸局、福井県は中部運輸局に含まれる。





参考第5表 施設所在地(主な市区町村)、従業員数(3区分) 別母集団施設数及び回収施設数

施設所在地 (主な市区町村)	従業員数(3区分)				施設所在地 (主な市区町村)	従業員数(3区分)				
	0~4人(1)		5~9人(1)			0~4人(1)		5~9人(1)		
	母集団 施設数	回収 施設数	母集団 施設数	回収 施設数		母集団 施設数	回収 施設数	母集団 施設数	回収 施設数	
北海道札幌市	55	-	30	-	65	-	16	-	49	22
北海道函館市	76	-	18	-	20	-	12	-	20	13
北海道小樽市	34	-	8	-	3	-	1	-	16	10
北海道旭川市	64	-	5	-	117	-	44	-	104	68
北海道釧路市	25	-	6	-	29	-	15	-	46	26
北海道帯広市	12	-	7	-	32	-	11	-	20	12
北海道北見市	7	-	8	-	21	-	12	-	27	16
北海道千歳市	7	-	2	-	235	-	99	-	154	74
青森県青森市	26	-	14	-	51	-	21	-	43	18
青森県弘前市	34	-	6	-	52	-	16	-	55	38
青森県八戸市	17	-	10	-	47	-	26	-	32	20
岩手県盛岡市	22	-	9	-	45	-	23	-	30	22
岩手県花巻市	30	-	8	-	112	-	16	-	22	16
岩手県北上市	10	-	2	-	201	-	29	-	22	10
岩手県一関市	27	-	6	-	224	-	27	-	45	23
岩手県釜石市	7	-	5	-	56	-	16	-	37	27
岩手県八幡平市	70	-	13	-	192	-	25	-	85	57
宮城県仙台市	26	-	23	-	51	-	7	-	23	14
宮城県大崎市	43	-	5	-	8	-	5	-	19	12
宮城県登米郡松島町	4	-	1	-	15	-	6	-	54	19
秋田県秋田市	21	-	12	-	42	-	14	-	28	17
秋田県横手市	12	-	3	-	26	-	9	-	28	18
秋田県大仙市	56	-	8	-	56	-	12	-	23	13
秋田県北上市	16	-	10	-	251	-	17	-	19	-
山形県山形市	72	-	22	-	22	-	13	-	40	17
山形県米沢市	46	-	13	-	171	-	25	-	26	11
山形県鶴岡市	90	-	32	-	265	-	43	-	56	30
山形県天童市	-	-	6	-	178	-	33	-	40	22
福島県福島市	44	-	36	-	137	-	17	-	66	42
福島県会津若松市	33	-	7	-	22	-	3	-	42	18
福島県郡山市	35	-	19	-	82	-	8	-	11	-
福島県いわき市	93	-	46	-	165	-	21	-	31	11
福島県南会津郡南会津町	183	10	6	-	14	-	3	-	23	12
茨城県つくば市	6	-	9	-	7	-	7	-	19	10
茨城県神栖市	35	-	21	-	133	-	15	-	43	24
栃木県宇都宮市	12	-	11	-	117	-	29	-	19	19
栃木県日光市	192	-	57	-	16	-	6	-	22	14
栃木県那須塩原市	56	-	22	-	448	-	21	-	26	17
栃木県那須郡那須町	293	17	52	-	129	-	58	-	54	16
群馬県前橋市	15	-	11	-	14	-	9	-	21	16
群馬県高崎市	17	-	8	-	241	-	61	-	71	27
群馬県渋川市	12	-	13	-	187	-	15	-	17	-
群馬県妻帯郡碓氷村	5	-	10	-	35	-	14	-	34	23
群馬県妻帯郡菅生町	48	-	10	-	74	-	35	-	51	32
群馬県利根郡片品村	82	-	32	-	66	-	12	-	64	43
群馬県利根郡みなみ町	157	10	23	-	74	-	22	-	31	18
埼玉県さいたま市	86	-	25	-	80	-	33	-	101	51
埼玉県川越市	12	-	8	-	341	-	15	-	94	53
千葉県千葉市	12	-	10	-	9	-	11	-	24	12
千葉県船橋市	118	-	18	-	59	-	26	-	49	22
千葉県成田市	15	-	9	-	12	-	10	-	33	15
千葉県柏市	4	-	1	-	30	-	11	-	35	18
千葉県市原市	19	-	8	-	68	-	37	-	165	104
千葉県鴨川市	83	-	9	-	7	-	3	-	20	12
千葉県浦安市	6	-	1	-	30	-	10	-	35	23
千葉県市川市	159	12	39	-	6	-	5	-	24	11
千葉県習志野市	14	-	2	-	85	-	34	-	56	13
千葉県銚子市	5	-	6	-	44	-	12	-	26	18
東京都千代田区	4	-	25	-	40	-	13	-	30	16
東京都中央区	27	-	23	-	119	-	30	-	60	24
東京都港区	77	-	40	-	158	-	33	-	36	19
東京都新宿区	-	-	-	-	86	-	28	-	38	25
東京都文京区	157	-	58	-	6	-	5	-	21	14
東京都台東区	52	-	25	-	38	-	10	-	22	14
東京都墨田区	51	-	7	-	-	-	-	-	-	-
東京都品川区	19	-	10	-	2,728	75	329	-	567	207
東京都目黒区	13	-	5	-	51	-	31	-	21	10
東京都大田区	33	-	18	-	108	-	55	-	49	17
東京都渋谷区	30	-	3	-	570	15	112	23	394	224

参考第5表 施設所在地(主な市区町村)、従業員数(3区分)別母集団施設数及び回収施設数  
(施設)

施設所在地 (主な市区町村)	従業員数(3区分)					
	0~4人(1)		5~9人(1)		10人以上	
	母集団 施設数	回収 施設数	母集団 施設数	回収 施設数	母集団 施設数	回収 施設数
大阪府堺市	15	-	2	-	18	10
大阪府豊後市	29	-	3	-	17	11
兵庫県神戸市	99	-	38	-	125	69
兵庫県姫路市	30	-	23	-	31	10
兵庫県洲本市	53	-	7	-	16	10
兵庫県豊岡市	193	17	38	-	62	30
兵庫県美方郡香美町	120	-	32	-	17	10
奈良県奈良市	98	-	18	-	53	36
和歌山県和歌山市	40	-	11	-	29	20
和歌山県田辺市	85	10	16	-	21	12
和歌山県西牟婁郡白浜町	101	-	19	-	36	24
鳥取県鳥取市	101	-	13	-	25	16
鳥取県米子市	21	-	6	-	34	19
島根県松江市	61	-	18	-	46	32
島根県浜田市	37	-	7	-	16	13
島根県出雲市	45	-	15	-	26	17
岡山県岡山市	62	-	14	-	57	35
岡山県倉敷市	43	-	14	-	41	19
岡山県美作市	34	-	5	-	15	10
広島県広島市	111	-	44	-	103	61
広島県呉市	47	-	11	-	24	11
広島県尾道市	65	-	9	-	23	11
広島県福山市	42	-	10	-	33	19
広島県東広島市	14	-	1	-	12	10
広島県廿日市市	35	-	11	-	26	22
山口県下関市	21	-	9	-	34	24
山口県山口市	9	-	6	-	33	23
徳島県徳島市	55	-	14	-	24	21
香川県高松市	105	-	26	-	46	29
愛媛県松山市	91	-	23	-	74	51
愛媛県今治市	75	-	20	-	19	13
高知県高知市	33	-	14	-	50	34
福岡県北九州市	34	-	10	-	54	36
福岡県福岡市	254	10	119	17	235	120
福岡県佐賀市	34	-	12	-	26	21
佐賀県武雄市	6	-	5	-	15	10
佐賀県嬉野市	11	-	6	-	26	14
長崎県長崎市	71	-	24	-	59	40
長崎県佐世保市	98	-	5	-	36	25
長崎県諫早市	15	-	3	-	17	15
長崎県松浦市	210	13	2	-	7	-
長崎県五島市	217	18	8	-	6	-
長崎県雲仙市	14	-	12	-	24	15
長崎県南島原市	166	13	4	-	6	-
熊本県熊本市	66	-	15	-	66	45
熊本県上天草市	20	-	8	-	19	12
熊本県阿蘇市	39	-	11	-	20	11
熊本県天草市	164	20	11	-	19	13
熊本県阿蘇郡南小国町	24	-	12	-	32	16
大分県大分市	23	-	12	-	30	20
大分県別府市	141	13	35	-	74	42
大分県日田市	44	-	8	-	20	15
大分県由布市	183	13	56	-	50	21
宮崎県宮崎市	37	-	15	-	44	36
鹿児島県鹿児島市	63	-	14	-	60	46
鹿児島県指宿市	34	-	5	-	16	11
鹿児島県薩摩川内市	110	-	13	-	17	10
鹿児島県霧島市	40	-	25	-	36	21
鹿児島県熊毛郡屋久島町	202	12	16	-	9	-
沖縄県那覇市	262	-	62	-	145	53
沖縄県石垣市	316	-	36	-	41	17
沖縄県名護市	213	-	18	-	18	12
沖縄県宮古島市	374	-	33	-	35	20
沖縄県国頭郡恩納村	209	-	34	-	38	16
沖縄県国頭郡伊江村	125	-	1	-	1	-

1)従業員数10未満の施設については、標本調査を実施している。  
 ※本表は市区町村別、従業員数別において10施設以上の回収があったものについて表章している。  
 ※本表は、実数を表章しており、未回収分を推定した数値ではない。

参考第6表 施設所在地(主な市区町村)、従業者数(3区分) 別延べ宿泊者数 (八泊)

施設所在地 (主な市区町村)	従業者数(3区分)			延べ 宿泊者数	10人以上
	0~4人(1)	5~9人(1)	10人以上		
北海道札幌市	252,219	-	252,219	-	60,671
北海道函館市	28,239	-	28,239	-	22,980
北海道小樽市	20,604	-	20,604	-	23,820
北海道旭川市	55,563	-	55,563	-	8,762
北海道釧路市	45,601	-	45,601	-	26,145
北海道帯広市	57,127	-	57,127	-	48,498
北海道北見市	23,665	-	23,665	-	8,895
北海道千歳市	27,310	-	27,310	-	44,921
青森県青森市	49,176	-	49,176	-	22,531
青森県弘前市	25,176	-	25,176	-	30,828
青森県八戸市	23,878	-	23,878	-	14,327
岩手県盛岡市	67,563	-	67,563	-	10,960
岩手県花巻市	34,098	-	34,098	-	170,521
岩手県北上市	27,874	-	27,874	-	46,190
岩手県一関市	9,798	-	9,798	-	8,277
岩手県釜石市	9,079	-	9,079	-	22,364
岩手県八幡平市	24,172	-	24,172	579	81,160
宮城県仙台市	158,163	-	158,163	-	16,241
宮城県大崎市	15,872	-	15,872	-	97,791
宮城県宮城郡松島町	17,598	-	17,598	-	25,525
秋田県秋田市	51,711	-	51,711	-	19,555
秋田県横手市	10,251	-	10,251	-	11,359
秋田県大仙市	6,437	-	6,437	-	3,608
秋田県仙北市	17,437	-	17,437	414	18,227
山形県山形市	45,124	-	45,124	-	17,813
山形県米沢市	12,773	-	12,773	-	49,168
山形県鶴岡市	41,224	-	41,224	276	100,308
山形県天童市	13,231	-	13,231	-	36,161
福島県福島市	46,815	-	46,815	-	12,038
福島県会津若松市	43,711	-	43,711	-	33,166
福島県郡山市	32,973	-	32,973	-	32,964
福島県いわき市	48,609	-	48,609	-	31,226
茨城県水戸市	28,034	28	28,034	-	7,154
茨城県つくば市	17,376	-	17,376	482	-
茨城県神栖市	16,297	-	16,297	-	482
栃木県宇都宮市	46,952	-	46,952	-	16,158
栃木県日光市	58,822	-	58,822	-	11,163
栃木県那須塩原市	25,194	-	25,194	-	23,039
栃木県那須郡那須町	51,315	1,032	52,347	143	39,229
群馬県前橋市	18,000	-	18,000	167	39,062
群馬県高崎市	24,859	-	24,859	512	48,180
群馬県渋川市	56,366	-	56,366	-	14,427
群馬県吾妻郡嬬恋村	22,638	-	22,638	-	17,524
群馬県吾妻郡草津町	45,267	-	45,267	3	3
群馬県利根郡片品村	197	197	197	3	3
群馬県利根郡みなかみ町	31,404	-	31,404	59	15,876
埼玉県さいたま市	27,291	-	27,291	-	10,789
千葉県千葉市	75,801	-	75,801	-	7,609
千葉県船山市	12,665	-	12,665	-	42,155
千葉県成田市	71,160	-	71,160	-	10,485
千葉県柏市	20,714	-	20,714	230	-
千葉県原市	18,226	-	18,226	-	5,486
千葉県鴨川市	17,285	-	17,285	-	28,572
千葉県浦安市	124,782	-	124,782	631	24,583
千葉県南房総市	729	729	729	336	-
千葉県長生郡白子町	3,938	-	3,938	-	25,169
東京都千代田区	75,512	-	75,512	-	48,605
東京都中央区	78,369	-	78,369	-	71,027
東京都港区	162,828	-	162,828	486	25,459
				-	53,087
				-	3,938
				-	51,912
				-	15,321
				-	22,839
				-	11,677

(八泊)

参考第6表 施設所在地(主な市区町村)、従業者数(3区分) 別延べ宿泊者数 (八泊)

施設所在地 (主な市区町村)	従業者数(3区分)			延べ 宿泊者数	10人以上
	0~4人(1)	5~9人(1)	10人以上		
静岡県賀茂郡東伊豆町	19,753	-	-	19,753	-
愛知県名古屋市中区	229,226	-	-	229,226	-
愛知県豊橋市	24,429	-	-	24,429	-
愛知県豊田市中区	14,887	-	-	14,887	-
愛知県蒲郡市	15,801	-	-	15,801	-
愛知県知多郡南知多町	9,117	-	-	9,117	-
三重県津市	21,891	-	-	21,891	-
三重県伊勢市	23,426	-	-	23,426	-
三重県鳥羽市	33,070	-	-	33,070	-
三重県志摩市	34,706	-	-	34,706	-
滋賀県大津市	39,669	-	-	39,669	-
滋賀県彦根市	16,609	-	-	16,609	-
滋賀県長浜市	13,359	-	-	13,359	-
滋賀県草津市	17,303	-	-	17,303	-
京都府京都市中京区	225,218	527	3,573	221,118	-
京都府宮津市	7,059	-	-	7,059	-
京都府京丹後市	9,046	-	-	9,046	-
京都府大阪府東区	427,487	1,144	12,137	414,206	-
大阪府堺市東区	14,369	-	-	14,369	-
大阪府泉佐野市	13,025	-	-	13,025	-
兵庫県神戸市東灘区	159,967	-	-	159,967	-
兵庫県姫路市	34,391	-	-	34,391	-
兵庫県洲本市	24,155	-	-	24,155	-
兵庫県豊岡市	21,945	422	-	21,523	-
兵庫県美方郡香美町	2,154	-	-	2,154	-
奈良県奈良市	30,664	-	-	30,664	-
和歌山県和歌山市	40,318	-	-	40,318	-
和歌山県田辺市	10,238	211	-	10,027	-
和歌山県西牟婁郡白浜町	56,858	-	-	56,858	-
鳥取県鳥取市	25,029	-	-	25,029	-
鳥取県米子市	28,946	-	-	28,946	-
鳥取県松江市	49,390	-	-	49,390	-
島根県浜田市	14,630	-	-	14,630	-
島根県出雲市	28,073	-	-	28,073	-
岡山県岡山市東区	71,007	-	-	71,007	-
岡山県倉敷市	26,804	-	-	26,804	-
岡山県美作市	9,013	-	-	9,013	-
広島県広島市東区	156,572	-	-	156,572	-
広島県呉市	11,348	-	-	11,348	-
広島県尾道市	13,392	-	-	13,392	-
広島県福山市	29,995	-	-	29,995	-
広島県広島市南区	24,930	-	-	24,930	-
広島県廿日市市	10,286	-	-	10,286	-
山口県下関市	26,768	-	-	26,768	-
山口県山口市	29,247	-	-	29,247	-
徳島県徳島市	35,179	-	-	35,179	-
香川県高松市	58,890	-	2,545	56,345	-
愛媛県今治市	84,155	-	-	84,155	-
愛媛県高知市	14,250	-	-	14,250	-
福岡県北九州市八幡区	53,670	-	-	53,670	-
福岡県北九州市小倉区	71,407	-	-	71,407	-
福岡県福岡市東区	201,472	403	3,281	197,788	-
佐賀県佐賀市	20,018	-	-	20,018	-
佐賀県武雄市	6,028	-	-	6,028	-
佐賀県唐津市	11,484	-	-	11,484	-
長崎県長崎市	64,294	-	-	64,294	-
長崎県佐世保市	57,005	-	-	57,005	-
長崎県諫早市	21,881	-	-	21,881	-
長崎県松浦市	31	31	-	31	-
長崎県五島市	55	55	-	55	-

(八泊)

施設所在地 (主な市区町村)	従業者数(3区分)			延べ 宿泊者数	10人以上
	0~4人(1)	5~9人(1)	10人以上		
長崎県雲仙市	18,352	-	-	18,352	-
長崎県南島原市	0	-	-	0	-
熊本県熊本市東区	88,150	-	-	88,150	-
熊本県上天草市	9,962	-	-	9,962	-
熊本県阿蘇市	6,991	-	-	6,991	-
熊本県天草市	9,029	454	-	8,575	-
熊本県阿蘇郡南小国町	4,711	-	-	4,711	-
大分県大分市	51,197	-	-	51,197	-
大分県別府市	60,853	272	-	60,581	-
大分県日田市	10,102	-	-	10,102	-
大分県由布市	6,477	836	-	5,641	-
宮崎県宮崎市	81,041	-	-	81,041	-
鹿児島県鹿児島市	72,858	-	-	72,858	-
鹿児島県指宿市	9,432	-	-	9,432	-
鹿児島県薩摩川内市	15,099	-	-	15,099	-
鹿児島県霧島市	30,600	-	-	30,600	-
鹿児島県熊毛郡屋久島町	517	517	-	104,329	-
沖縄県那覇市	104,329	-	-	104,329	-
沖縄県石垣市	36,002	-	-	36,002	-
沖縄県名護市	21,248	-	-	21,248	-
沖縄県宮古島市	41,499	-	-	41,499	-
沖縄県国頭郡恩納村	74,780	-	-	74,780	-
沖縄県国頭郡伊江村	110	110	-	110	-

1) 従業者数10人未満の施設については、標本調査を実施している。  
 ※ 本表は市区町村別、従業者数区分別において10施設以上の回収があったものについて表章している。  
 ※ 本表は、実数を表章しており、未回収分を推定した数値ではない。

参考第7表 施設所在地(主な市区町村)、従業者数(3区分) 別実宿泊者数

(人)

施設所在地 (主な市区町村)	従業者数(3区分)			実宿泊者数
	0~4人 1)	5~9人 1)	10人以上	
北海道札幌市	186,751	-	-	186,751
北海道函館市	19,778	-	-	19,778
北海道小樽市	17,918	-	-	17,918
北海道旭川市	42,296	-	-	42,296
北海道釧路市	35,416	-	-	35,416
北海道帯広市	46,689	-	-	46,689
北海道北見市	17,312	-	-	17,312
北海道千歳市	20,446	-	-	20,446
青森県青森市	42,139	-	-	42,139
青森県弘前市	20,729	-	-	20,729
青森県八戸市	18,499	-	-	18,499
岩手県盛岡市	55,389	-	-	55,389
岩手県花巻市	30,840	-	-	30,840
岩手県北上市	22,488	-	-	22,488
岩手県一関市	7,624	-	-	7,624
岩手県釜石市	5,933	-	-	5,933
岩手県八幡平市	21,635	-	-	21,635
宮城県仙台市	117,020	-	-	117,020
宮城県大崎市	14,164	-	-	14,164
宮城県宮城郡松島町	17,051	-	-	17,051
秋田県秋田市	41,292	-	-	41,292
秋田県横手市	8,341	-	-	8,341
秋田県大仙市	4,307	-	-	4,307
秋田県東北市	12,690	-	-	12,690
山形県山形市	36,995	-	-	36,995
山形県米沢市	8,593	-	-	8,593
山形県鶴岡市	33,408	-	-	33,408
山形県天童市	10,877	-	-	10,877
福島県福島市	38,274	-	-	38,274
福島県会津若松市	39,674	-	-	39,674
福島県郡山市	28,184	-	-	28,184
福島県いわき市	36,667	-	-	36,667
福島県南会津郡南会津町	15	15	-	15
茨城県水戸市	23,132	-	-	23,132
茨城県つくば市	14,492	-	-	14,492
茨城県神栖市	13,454	-	-	13,454
栃木県宇都宮市	37,047	-	-	37,047
栃木県日光市	53,005	-	-	53,005
栃木県那須塩原市	21,464	-	-	21,464
栃木県那須郡那須町	46,034	895	-	46,929
群馬県前橋市	15,263	-	-	15,263
群馬県高崎市	20,031	-	-	20,031
群馬県渋川市	54,375	-	-	54,375
群馬県吾妻郡嬬恋村	18,868	-	-	18,868
群馬県吾妻郡草津町	43,062	-	-	43,062
群馬県利根郡片品村	177	177	-	177
群馬県利根郡みなかみ町	27,591	-	-	27,591
埼玉県さいたま市	20,894	-	-	20,894
千葉県千葉市	54,091	-	-	54,091
千葉県船山市	11,647	-	-	11,647
千葉県成田市	54,836	-	-	54,836
千葉県柏市	14,751	-	-	14,751
千葉県鴨川市	11,876	-	-	11,876
千葉県鴨川市	15,357	-	-	15,357
千葉県津安市	110,762	-	-	110,762
千葉県南房総市	279	279	-	279
千葉県長生郡白子町	3,507	-	-	3,507
東京都千代田区	55,875	-	-	55,875
東京都中央区	60,242	-	-	60,242
東京都港区	125,001	-	-	125,001
東京都新宿区	43,387	-	-	43,387
東京都文京区	16,285	-	-	16,285
東京都台東区	16,943	-	-	16,943
東京都墨田区	6,322	-	-	6,322
東京都江東区	18,990	-	-	18,990
東京都品川区	34,787	-	-	34,787
東京都目黒区	5,255	-	-	5,255
東京都大田区	35,689	-	-	35,689
東京都渋谷区	16,782	-	-	16,782
東京都豊島区	22,958	-	-	22,958
東京都北区	7,673	-	-	7,673
東京都八王子市	9,706	-	-	9,706
神奈川県横浜市中区	127,284	-	-	127,284
神奈川県川崎市	36,232	-	-	36,232
神奈川県相模原市	6,850	-	-	6,850
神奈川県藤沢市	18,076	-	-	18,076
神奈川県足柄下郡箱根町	71,399	254	-	71,653
神奈川県足柄下郡湯河原町	15,304	-	-	15,304
新潟県新潟市	76,258	-	-	76,258
新潟県長岡市	19,775	-	-	19,775
新潟県上越市	15,186	-	-	15,186
新潟県佐渡市	9,447	-	-	9,447
新潟県南魚沼市	3,214	-	-	3,214
新潟県南魚沼郡湯沢町	15,922	250	-	16,172
富山県富山市	38,036	-	-	38,036
石川県金沢市	77,448	214	-	77,662
石川県七尾市	33,292	-	-	33,292
石川県小松市	7,993	-	-	7,993
石川県加賀市	31,272	-	-	31,272
福井県福井市	27,691	-	-	27,691
山梨県甲府市	24,225	-	-	24,225
山梨県富士吉田市	6,429	-	-	6,429
山梨県北杜市	416	416	-	832
山梨県南都留郡山中湖村	13,991	-	-	13,991
山梨県南都留郡富士河口湖町	6,186	-	-	6,186
山梨県南都留郡富士河口湖町	18,684	125	-	18,809
長野県長野市	32,072	140	-	32,212
長野県松本市	41,204	412	-	41,616
長野県上田市	12,556	-	-	12,556
長野県諏訪市	16,664	-	-	16,664
長野県伊那市	3	3	-	6
長野県茅野市	10,834	-	-	10,834
長野県千曲市	9,563	-	-	9,563
長野県安曇野市	6,059	49	-	6,108
長野県北佐久郡阿智村	32,639	-	-	32,639
長野県北佐久郡軽井沢町	10,199	-	-	10,199
長野県北安曇郡白馬村	555	347	208	1,110
長野県下高井郡山ノ内町	4,693	-	-	4,693
岐阜県岐阜市	25,527	-	-	25,527
岐阜県高山市	21,956	371	-	22,327
岐阜県郡上市	181	181	-	362
岐阜県下呂市	22,678	-	-	22,678
静岡県静岡市	35,558	-	508	36,066
静岡県浜松市	55,602	-	-	55,602
静岡県沼津市	21,519	-	-	21,519
静岡県熱海市	46,351	-	-	46,351
静岡県伊東市	44,697	440	-	45,137
静岡県御殿場市	12,539	-	-	12,539
静岡県伊豆市	19,824	-	-	19,824
静岡県伊豆の国市	11,983	-	-	11,983

参考第7表 施設所在地(主な市区町村)、従業者数(3区分)別実宿泊者数 (人)

施設所在地 (主な市区町村)	従業者数(3区分)			実宿泊者数
	0~4人(1)	5~9人(1)	10人以上	
静岡県賀茂郡東伊豆町	17,525	-	-	17,525
愛知県名古屋市中区	177,240	-	-	177,240
愛知県豊橋市	20,741	-	-	20,741
愛知県豊田市中区	12,401	-	-	12,401
愛知県蒲郡市	14,796	-	-	14,796
愛知県知多郡南知多町	8,960	-	-	8,960
三重県津市	18,465	-	-	18,465
三重県伊勢市	19,934	-	-	19,934
三重県鳥羽市	31,151	-	-	31,151
三重県志摩市	33,484	-	-	33,484
滋賀県大津市	34,705	-	-	34,705
滋賀県彦根市	13,626	-	-	13,626
滋賀県長浜市	10,988	-	-	10,988
滋賀県草津市	13,306	-	-	13,306
京都府京都市中京区	165,948	367	2,550	163,031
京都府宮津市	6,125	-	-	6,125
京都府京丹後市	8,218	-	-	8,218
京都府大津市	308,324	1,116	4,674	302,534
大阪府堺市	6,515	-	-	6,515
大阪府泉佐野市	8,099	-	-	8,099
兵庫県神戸市	124,341	-	-	124,341
兵庫県姫路市	25,121	-	-	25,121
兵庫県洲本市	23,031	-	-	23,031
兵庫県岡崎市	20,504	343	-	20,161
兵庫県美方郡香美町	1,874	-	-	1,874
奈良県大和郡	23,968	-	-	23,968
奈良県奈良市	34,636	-	-	34,636
和歌山県和歌山市	7,760	146	-	7,614
和歌山県西牟婁郡白浜町	50,861	-	-	50,861
鳥取県鳥取市	21,103	-	-	21,103
鳥取県米子市	24,047	-	-	24,047
鳥取県松江市	39,891	-	-	39,891
島根県浜田市	11,670	-	-	11,670
島根県出雲市	25,073	-	-	25,073
岡山県岡山市	54,483	-	-	54,483
岡山県倉敷市	20,147	-	-	20,147
岡山県美作市	8,077	-	-	8,077
広島県広島市	126,548	-	-	126,548
広島県呉市	9,008	-	-	9,008
広島県尾道市	10,228	-	-	10,228
広島県福山市	24,938	-	-	24,938
広島県広島市中区	14,701	-	-	14,701
広島県廿日市市	9,472	-	-	9,472
山口県下関市	19,642	-	-	19,642
山口県山口市	24,562	-	-	24,562
徳島県徳島市	29,105	-	-	29,105
香川県高松市	50,210	2,487	-	47,723
愛媛県松山市	74,957	-	-	74,957
愛媛県今治市	12,661	-	-	12,661
高知県高知市	44,351	-	-	44,351
福岡県北九州市	52,702	-	-	52,702
福岡県福岡市	151,832	172	2,719	148,941
佐賀県佐賀市	14,090	-	-	14,090
佐賀県武雄市	4,816	-	-	4,816
佐賀県藤野市	11,192	-	-	11,192
長崎県長崎市	53,371	-	-	53,371
長崎県佐世保市	49,972	-	-	49,972
長崎県諫早市	15,830	-	-	15,830
長崎県松浦市	11	11	-	22
長崎県五島市	27	27	-	54

(人)

施設所在地 (主な市区町村)	従業者数(3区分)			実宿泊者数
	0~4人(1)	5~9人(1)	10人以上	
長崎県雲仙市	17,379	-	-	17,379
長崎県南島原市	0	-	-	-
熊本県熊本市	71,271	-	-	71,271
熊本県上天草市	9,850	-	-	9,850
熊本県阿蘇市	6,056	-	-	6,056
熊本県天草市	6,519	346	-	6,173
熊本県阿蘇郡南小国町	4,451	-	-	4,451
大分県大分市	40,579	-	-	40,579
大分県別府市	56,540	245	-	56,295
大分県日田市	9,057	-	-	9,057
大分県由布市	5,714	578	-	5,136
宮崎県宮崎市	68,392	-	-	68,392
鹿児島県鹿児島市	55,763	-	-	55,763
鹿児島県指宿市	8,651	-	-	8,651
鹿児島県薩摩川内市	12,501	-	-	12,501
鹿児島県霧島市	25,856	-	-	25,856
鹿児島県熊毛郡屋久島町	253	253	-	-
沖縄県那覇市	75,926	-	-	75,926
沖縄県石垣市	17,904	-	-	17,904
沖縄県名護市	14,524	-	-	14,524
沖縄県宮古島市	25,580	-	-	25,580
沖縄県国頭郡恩納村	40,480	-	-	40,480
沖縄県国頭郡伊江村	77	77	-	-

1) 従業者数10人未満の施設については、標本調査を実施している。  
 ※ 本表は、市区町村別、従業者数別において10施設以上の回収があったものについて表章している。  
 ※ 本表は、実数を表章しており、未回収分を推定した数値ではない。

参考第8表 施設所在地(主な市区町村)、従業者数(3区分) 別外国人延べ宿泊者数  
(八泊)

施設所在地 (主な市区町村)	従業者数(3区分)			外国人延べ 宿泊者数
	0~4人(1)	5~9人(1)	10人以上	
北海道札幌市	-	-	1,037	1,037
北海道函館市	-	-	111	111
北海道小樽市	-	-	529	529
北海道旭川市	-	-	95	95
北海道釧路市	-	-	120	120
北海道帯広市	-	-	107	107
北海道北見市	-	-	4	4
北海道千歳市	-	-	60	60
青森県青森市	-	-	180	180
青森県弘前市	-	-	84	84
青森県八戸市	-	-	88	88
岩手県盛岡市	-	-	198	198
岩手県花巻市	-	-	8	8
岩手県北上市	-	-	178	178
岩手県一関市	-	-	0	0
岩手県釜石市	-	-	30	30
岩手県八幡平市	-	-	13	13
宮城県仙台市	-	-	1,278	1,278
宮城県大崎市	-	-	15	15
宮城県宮城郡松島町	-	-	8	8
宮城県宮城郡仙台市	-	-	139	139
秋田県秋田市	-	-	29	29
秋田県横手市	-	-	0	0
秋田県大仙市	-	-	30	30
秋田県北上市	-	-	80	80
山形県山形市	-	-	31	31
山形県米沢市	-	-	67	67
山形県鶴岡市	-	-	0	0
山形県天童市	-	-	249	249
福島県福島市	-	-	143	143
福島県会津若松市	-	-	122	122
福島県郡山市	-	-	32	32
福島県いわき市	-	-	0	0
福島県南会津郡南会津町	-	-	94	94
茨城県水戸市	-	-	90	90
茨城県神栖市	-	-	15	15
栃木県宇都宮市	-	-	213	213
栃木県日光市	-	-	43	43
栃木県那須塩原市	-	-	64	64
栃木県那須郡那須町	-	-	6	6
群馬県前橋市	-	-	33	33
群馬県高崎市	-	-	85	85
群馬県渋川市	-	-	15	15
群馬県吾妻郡嬬恋村	-	-	0	0
群馬県利根郡片品村	-	-	0	0
群馬県利根郡みなかみ町	-	-	44	44
埼玉県さいたま市	-	-	112	112
千葉県千葉市	-	-	759	759
千葉県船山市	-	-	33	33
千葉県成田市	-	-	22,594	22,594
千葉県柏市	-	-	108	108
千葉県市原市	-	-	5	5
千葉県鴨川市	-	-	1	1
千葉県浦安市	-	-	35	35
千葉県南房総市	-	-	0	0
千葉県長生郡白子町	-	-	0	0
東京都千代田区	-	-	1,277	1,277
東京都中央区	-	-	1,639	1,639
東京都港区	-	-	2,831	2,831

施設所在地 (主な市区町村)	従業者数(3区分)			外国人延べ 宿泊者数
	0~4人(1)	5~9人(1)	10人以上	
東京都新宿区	-	-	2,401	2,401
東京都文京区	-	-	724	724
東京都台東区	-	-	437	437
東京都墨田区	-	-	98	98
東京都中央区	-	-	371	371
東京都品川区	-	-	564	564
東京都目黒区	-	-	343	343
東京都大田区	-	-	3,034	3,034
東京都渋谷区	-	-	335	335
東京都豊島区	-	-	204	204
東京都北区	-	-	44	44
東京都八王子市	-	-	9	9
神奈川県横浜市区	-	-	5,640	5,640
神奈川県川崎市	-	-	1,053	1,053
神奈川県相模原市	-	-	49	49
神奈川県藤沢市	-	-	67	67
神奈川県足柄下郡箱根町	-	-	189	189
神奈川県足柄下郡湯河原町	-	-	26	26
神奈川県新潟市	-	-	0	0
新潟県新潟市	-	-	211	211
新潟県長岡市	-	-	69	69
新潟県上越市	-	-	23	23
新潟県佐渡市	-	-	2	2
新潟県南魚沼市	-	-	0	0
新潟県南魚沼郡湯沢町	-	-	2	2
富山県富山市	-	-	24	24
石川県金沢市	-	-	489	489
石川県七尾市	-	-	816	816
石川県小松市	-	-	100	100
石川県加賀市	-	-	6	6
福井県福井市	-	-	23	23
福井県津市	-	-	189	189
山梨県甲府市	-	-	44	44
山梨県富士吉田市	-	-	1	1
山梨県北杜市	-	-	27	27
山梨県笛吹市	-	-	0	0
山梨県南都留郡山中湖村	-	-	0	0
山梨県南都留郡富士河口湖町	-	-	157	157
長野県長野市	-	-	84	84
長野県松本市	-	-	4	4
長野県本田市	-	-	365	365
長野県諏訪市	-	-	16	16
長野県諏訪郡	-	-	0	0
長野県伊那市	-	-	0	0
長野県茅野市	-	-	5	5
長野県千曲市	-	-	9	9
長野県安曇野市	-	-	0	0
長野県北佐久郡軽井沢町	-	-	52	52
長野県北佐久郡阿智村	-	-	2	2
長野県北安曇郡白馬村	-	-	0	0
長野県北安曇郡山ノ内町	-	-	0	0
岐阜県岐阜市	-	-	1	1
岐阜県岐阜市	-	-	32	32
岐阜県高山市	-	-	67	67
岐阜県郡上市	-	-	0	0
岐阜県下呂市	-	-	11	11
静岡県静岡市	-	-	184	184
静岡県浜松市	-	-	273	273
静岡県沼津市	-	-	78	78
静岡県熱海市	-	-	12	12
静岡県伊東市	-	-	35	35
静岡県御殿場市	-	-	18	18
静岡県伊豆市	-	-	18	18
静岡県伊豆の国市	-	-	74	74



参考第8表 施設所在地(主な市区町村)、従業者数(3区分)別外国人延べ宿泊者数 (人泊)

施設所在地 (主な市区町村)	従業者数(3区分)			外国人延べ 宿泊者数	10人以上
	0~4人(1)	5~9人(1)	10人以上		
静岡県賀茂郡東伊豆町	-	-	-	70	70
愛知県名古屋市中区	-	-	-	2,145	2,145
愛知県豊橋市	-	-	-	206	206
愛知県豊田市中区	-	-	-	45	45
愛知県蒲郡市	-	-	-	15	15
愛知県知多郡南知多町	-	-	-	0	0
三重県津市	-	-	-	232	232
三重県伊勢市	-	-	-	20	20
三重県鳥羽市	-	-	-	25	25
三重県志摩市	-	-	-	7	7
滋賀県大津市	-	-	-	117	117
滋賀県彦根市	-	-	-	47	47
滋賀県長浜市	-	-	-	16	16
滋賀県草津市	-	-	-	39	39
京都府京都市中京区	19	284	-	2,615	2,615
京都府宮津市	17	-	-	17	17
京都府京丹後市	51	-	-	51	51
大阪府大阪市東淀川区	647	141	-	5,280	5,280
大阪府堺市東区	544	-	-	544	544
大阪府泉佐野市	1,680	-	-	1,680	1,680
兵庫県神戸市東灘区	1,334	-	-	1,334	1,334
兵庫県草津市	175	-	-	175	175
兵庫県洲本市	5	-	-	5	5
兵庫県豊岡市	47	0	-	47	47
兵庫県美方郡香美町	0	-	-	0	0
奈良県奈良市	269	-	-	269	269
和歌山県和歌山市	108	-	-	108	108
和歌山県田辺市	30	23	-	7	7
和歌山県西牟婁郡白浜町	13	-	-	13	13
鳥取県鳥取市	245	-	-	245	245
鳥取県米子市	149	-	-	149	149
鳥取県松江市	82	-	-	82	82
鳥取県浜田市	173	-	-	173	173
鳥取県出雲市	26	-	-	26	26
岡山県岡山市東区	251	-	-	251	251
岡山県倉敷市	128	-	-	128	128
岡山県美作市	0	-	-	0	0
広島県広島市東区	1,321	-	-	1,321	1,321
広島県呉市	6	-	-	6	6
広島県尾道市	43	-	-	43	43
広島県福山市	212	-	-	212	212
広島県東広島市	89	-	-	89	89
広島県廿日市市	3	-	-	3	3
山口県下関市	63	-	-	63	63
山口県山口市	58	-	-	58	58
徳島県徳島市	170	-	-	170	170
香川県高松市	151	28	-	123	123
愛媛県松山市	137	-	-	137	137
愛媛県今治市	100	-	-	100	100
高知県高知市	115	-	-	115	115
福岡県北九州市	340	-	-	340	340
福岡県福岡市東区	1,123	4	47	1,072	1,072
佐賀県佐賀市	76	-	-	76	76
佐賀県武雄市	15	-	-	15	15
佐賀県嬉野市	0	-	-	0	0
長崎県長崎市	727	-	-	727	727
長崎県佐世市	2,887	-	-	2,887	2,887
長崎県諫早市	42	-	-	42	42
長崎県松浦市	0	0	-	0	0
長崎県五島市	0	0	-	0	0

(人泊)

施設所在地 (主な市区町村)	従業者数(3区分)			外国人延べ 宿泊者数	10人以上
	0~4人(1)	5~9人(1)	10人以上		
長崎県雲仙市	-	-	-	9	9
長崎県南島原市	0	-	-	0	-
熊本県熊本市	440	-	-	440	440
熊本県上天草市	0	-	-	0	0
熊本県阿蘇市	21	-	-	21	21
熊本県天草市	4	1	-	4	3
熊本県阿蘇郡南小国町	4	-	-	4	4
大分県大分市	108	-	-	108	108
大分県別府市	74	0	-	74	74
大分県日田市	0	-	-	0	0
大分県由布市	4	0	-	4	4
宮崎県宮崎市	349	-	-	349	349
鹿児島県鹿児島市	394	-	-	394	394
鹿児島県指宿市	14	-	-	14	14
鹿児島県薩摩川内市	14	-	-	14	14
鹿児島県霧島市	41	-	-	41	41
鹿児島県熊毛郡壱久島町	0	0	-	0	-
沖縄県那覇市	222	-	-	222	222
沖縄県石垣市	1,359	-	-	1,359	1,359
沖縄県名護市	248	-	-	248	248
沖縄県宮古島市	185	-	-	185	185
沖縄県国頭郡恩納村	1,254	-	-	1,254	1,254
沖縄県国頭郡伊江村	0	0	-	0	-

1) 従業者数10人未満の施設については、標本調査を実施している。  
 ※本表は市区町村別、従業者数別において10施設以上の回収があったものについて表章している。  
 ※本表は、実数を表章しており、未回収分を推定した数値ではない。

参考第9表 施設所在地(主な市区町村)、従業者数(3区分) 別外国人実宿泊者数

(人)

施設所在地 (主な市区町村)	従業者数(3区分)			
	外国人 実宿泊者数	0~4人(1)	5~9人(1)	10人以上
北海道札幌市	608	-	-	608
北海道函館市	66	-	-	66
北海道小樽市	397	-	-	397
北海道旭川市	74	-	-	74
北海道釧路市	95	-	-	95
北海道帯広市	80	-	-	80
北海道北見市	3	-	-	3
北海道千歳市	39	-	-	39
青森県青森市	160	-	-	160
青森県弘前市	65	-	-	65
青森県八戸市	60	-	-	60
岩手県盛岡市	146	-	-	146
岩手県花巻市	8	-	-	8
岩手県北上市	123	-	-	123
岩手県一関市	0	-	-	0
岩手県釜石市	15	-	-	15
岩手県八幡平市	9	-	-	9
宮城県仙台市	970	-	-	970
宮城県大崎市	3	-	-	3
宮城県宮城郡松島町	4	-	-	4
宮城県仙台市	98	-	-	98
秋田県秋田市	17	-	-	17
秋田県横手市	0	-	-	0
秋田県大仙市	20	-	-	20
秋田県北上市	67	-	-	67
山形県山形市	11	-	-	11
山形県米沢市	44	-	-	44
山形県鶴岡市	0	-	-	0
山形県天童市	152	-	-	152
福島県福島市	90	-	-	90
福島県会津若松市	104	-	-	104
福島県郡山市	22	-	-	22
福島県いわき市	0	-	-	0
福島県南会津郡南会津町	85	-	-	85
茨城県水戸市	78	-	-	78
茨城県神栖市	6	-	-	6
栃木県宇都宮市	152	-	-	152
栃木県日光市	42	-	-	42
栃木県那須塩原市	17	-	-	17
栃木県那須郡那須町	6	-	-	6
群馬県前橋市	26	-	-	26
群馬県高崎市	74	-	-	74
群馬県渋川市	15	-	-	15
群馬県吾妻郡嬬恋村	0	-	-	0
群馬県利根郡片品村	0	-	-	0
群馬県利根郡みなかみ町	44	-	-	44
埼玉県さいたま市	96	-	-	96
千葉県千葉市	512	-	-	512
千葉県船山市	27	-	-	27
千葉県成田市	15,873	-	-	15,873
千葉県柏市	61	-	-	61
千葉県市原市	3	-	-	3
千葉県鴨川市	1	-	-	1
千葉県浦安市	23	-	-	23
千葉県南房総市	0	-	-	0
千葉県長生郡白子町	0	-	-	0
東京都中央区	613	-	-	613
東京都千代田区	1,036	-	-	1,036
東京都港区	1,669	-	-	1,669
東京都新宿区	1,044	-	-	1,044
東京都文京区	71	-	-	71
東京都台東区	254	-	-	254
東京都墨田区	39	-	-	39
東京都中央区	249	-	-	249
東京都品川区	272	-	-	272
東京都目黒区	260	-	-	260
東京都大田区	2,442	-	-	2,442
東京都渋谷区	150	-	-	150
東京都豊島区	62	-	-	62
東京都北区	13	-	-	13
東京都八王子市	9	-	-	9
神奈川県横浜市区	2,658	-	-	2,658
神奈川県川崎市	774	-	-	774
神奈川県相模原市	16	-	-	16
神奈川県藤沢市	56	-	-	56
神奈川県足柄下郡箱根町	123	5	-	118
神奈川県足柄下郡湯河原町	0	-	-	0
新潟県新潟市	159	-	-	159
新潟県長岡市	42	-	-	42
新潟県上越市	20	-	-	20
新潟県佐渡市	0	-	-	0
新潟県南魚沼郡湯沢町	1	-	-	1
新潟県南魚沼郡湯沢町	16	16	-	328
富山県富山市	328	-	-	328
石川県金沢市	570	9	-	561
石川県七尾市	99	-	-	99
石川県小松市	4	-	-	4
石川県加賀市	19	-	-	19
福井県福井市	161	-	-	161
山梨県甲府市	36	-	-	36
山梨県富士吉田市	1	-	-	1
山梨県北杜市	24	24	-	-
山梨県笛吹市	0	-	-	0
山梨県南都留郡山中湖村	0	-	-	0
山梨県南都留郡富士河口湖町	133	0	-	133
長野県長野市	78	3	-	75
長野県松本市	284	0	-	284
長野県上田市	6	-	-	6
長野県諏訪市	0	-	-	0
長野県伊那市	0	0	-	0
長野県茅野市	4	-	-	4
長野県千曲市	8	-	-	8
長野県安曇野市	0	0	-	0
長野県北佐久郡軽井沢町	41	-	-	41
長野県北伊那郡阿智村	2	-	-	2
長野県北安曇郡白馬村	0	0	-	0
長野県下高井郡山ノ内町	1	-	-	1
岐阜県岐阜市	20	-	-	20
岐阜県高山市	52	0	-	52
岐阜県郡上市	0	0	-	0
岐阜県下呂市	11	-	-	11
静岡県静岡市	162	-	-	162
静岡県浜松市	195	-	3	195
静岡県沼津市	44	-	-	44
静岡県熱海市	12	-	-	12
静岡県伊東市	31	-	-	31
静岡県御殿場市	44	18	-	44
静岡県伊豆市	12	-	-	12
静岡県伊豆の国市	61	-	-	61

参考第9表 施設所在地(主な市区町村)、従業者数(3区分)別外国人実宿泊者数 (人)

施設所在地 (主な市区町村)	従業者数(3区分)			外国人 実宿泊者数	外国人 実宿泊者数	10人以上
	0~4人(1)	5~9人(1)	10人以上			
静岡県賀茂郡東伊豆町	59	-	-	59	-	-
愛知県名古屋市中区	1,309	-	-	1,309	-	-
愛知県豊橋市	188	-	-	188	-	-
愛知県豊田市	16	-	-	16	-	-
愛知県蒲郡市	15	-	-	15	-	-
愛知県知多郡南知多町	0	-	-	0	-	-
三重県津市	37	-	-	37	-	-
三重県伊勢市	11	-	-	11	-	-
三重県鳥羽市	13	-	-	13	-	-
三重県志摩市	7	-	-	7	-	-
滋賀県大津市	100	-	-	100	-	-
滋賀県彦根市	26	-	-	26	-	-
滋賀県長浜市	12	-	-	12	-	-
滋賀県草津市	23	-	-	23	-	-
京都府京都市	2,145	7	72	2,066	-	-
京都府宮津市	11	-	-	11	-	-
京都府京丹後市	44	-	-	44	-	-
大阪府大阪市	4,005	593	29	3,383	-	-
大阪府堺市	192	-	-	192	-	-
大阪府泉佐野市	305	-	-	305	-	-
兵庫県神戸市	567	-	-	567	-	-
兵庫県洲本市	96	-	-	96	-	-
兵庫県豊岡市	5	-	-	5	-	-
兵庫県伊丹市	16	0	-	16	-	-
兵庫県三木市	0	-	-	0	-	-
奈良県大和郡香美町	199	-	-	199	-	-
和歌山県和歌山市	62	-	-	62	-	-
和歌山県田辺市	16	12	-	4	-	-
和歌山県西牟婁郡白浜町	12	-	-	12	-	-
鳥取県鳥取市	156	-	-	156	-	-
鳥取県米子市	50	-	-	50	-	-
鳥取県松江市	71	-	-	71	-	-
鳥取県浜田市	122	-	-	122	-	-
鳥取県出雲市	20	-	-	20	-	-
岡山県岡山市	171	-	-	171	-	-
岡山県倉敷市	111	-	-	111	-	-
岡山県美作市	0	-	-	0	-	-
岡山県広島市	1,154	-	-	1,154	-	-
広島県広島市	1	-	-	1	-	-
広島県尾道市	31	-	-	31	-	-
広島県福山市	182	-	-	182	-	-
広島県東広島市	56	-	-	56	-	-
広島県廿日市市	2	-	-	2	-	-
山口県下関市	55	-	-	55	-	-
山口県山口市	37	-	-	37	-	-
徳島県徳島市	147	-	-	147	-	-
香川県高松市	99	-	17	82	-	-
愛媛県松山市	119	-	-	119	-	-
愛媛県今治市	53	-	-	53	-	-
高知県高知市	68	-	-	68	-	-
福岡県北九州市	205	-	-	205	-	-
福岡県福岡市	712	3	11	698	-	-
佐賀県佐賀市	36	-	-	36	-	-
佐賀県武雄市	12	-	-	12	-	-
佐賀県嬉野市	0	-	-	0	-	-
長崎県長崎市	273	-	-	273	-	-
長崎県佐世市	2,364	-	-	2,364	-	-
長崎県諫早市	21	-	-	21	-	-
長崎県松浦市	0	0	-	0	-	-
長崎県五島市	0	0	-	0	-	-

(人)

施設所在地 (主な市区町村)	従業者数(3区分)			外国人 実宿泊者数	外国人 実宿泊者数	10人以上
	0~4人(1)	5~9人(1)	10人以上			
長崎県雲仙市	9	-	-	9	-	-
長崎県南島原市	0	-	-	0	-	-
熊本県熊本市	271	-	-	271	-	-
熊本県上天草市	0	-	-	0	-	-
熊本県阿蘇市	7	-	-	7	-	-
熊本県天草市	4	1	-	4	-	-
熊本県阿蘇郡南小国町	3	-	-	3	-	-
大分県大分市	92	-	-	92	-	-
大分県別府市	69	0	-	69	-	-
大分県日田市	0	-	-	0	-	-
大分県由布市	4	0	-	4	-	-
宮崎県宮崎市	287	-	-	287	-	-
鹿児島県鹿児島市	254	-	-	254	-	-
鹿児島県指宿市	9	-	-	9	-	-
鹿児島県薩摩川内市	10	-	-	10	-	-
鹿児島県霧島市	33	-	-	33	-	-
鹿児島県熊毛郡屋久島町	0	0	-	0	-	-
沖縄県那覇市	101	-	-	101	-	-
沖縄県石垣市	220	-	-	220	-	-
沖縄県名護市	135	-	-	135	-	-
沖縄県宮古島市	92	-	-	92	-	-
沖縄県国頭郡恩納村	498	-	-	498	-	-
沖縄県国頭郡伊江村	0	0	-	0	-	-

1) 従業者数10人未満の施設については、標本調査を実施している。  
 ※本表は市区町村別、従業者区分別において10施設以上の回収があったものについて表章している。  
 ※本表は、実数を表章しており、未回収分を推定した数値ではない。

参考第10表 施設所在地(主な市区町村)、従業員数(3区分)別定員稼働率

(%)

施設所在地 (主な市区町村)	従業員数(3区分)			定員稼働率
	0~4人(1)	5~9人(1)	10人以上	
北海道札幌市	-	-	-	20.7
北海道函館市	-	-	-	19.9
北海道小樽市	-	-	-	22.9
北海道旭川市	-	-	-	37.8
北海道釧路市	-	-	-	27.1
北海道帯広市	-	-	-	54.9
北海道北見市	-	-	-	28.6
北海道千歳市	-	-	-	35.4
青森県青森市	-	-	-	27.1
青森県弘前市	-	-	-	26.4
青森県八戸市	-	-	-	37.6
岩手県盛岡市	-	-	-	33.9
岩手県花巻市	-	-	-	22.7
岩手県北上市	-	-	-	52.5
岩手県一関市	-	-	-	20.8
岩手県釜石市	-	-	-	23.0
岩手県八幡平市	-	-	-	12.2
宮城県仙台市	-	-	-	27.4
宮城県大崎市	-	-	-	17.1
宮城県宮城郡松島町	-	-	-	15.0
秋田県秋田市	-	-	-	31.9
秋田県横手市	-	-	-	25.0
秋田県大仙市	-	-	-	24.5
秋田県仙北市	-	-	-	17.6
山形県山形市	-	-	-	23.2
山形県米沢市	-	-	-	33.0
山形県鶴岡市	-	-	-	23.8
山形県天童市	-	-	-	12.6
福島県福島市	-	-	-	27.2
福島県会津若松市	-	-	-	29.7
福島県郡山市	-	-	-	22.8
福島県いわき市	-	-	-	27.1
茨城県水戸市	-	-	-	33.8
茨城県つくば市	-	-	-	25.7
茨城県神栖市	-	-	-	13.6
栃木県宇都宮市	-	-	-	30.0
栃木県日光市	-	-	-	19.3
栃木県那須塩原市	-	-	-	22.7
栃木県那須郡那須町	13.0	-	-	26.2
群馬県前橋市	-	-	-	34.9
群馬県高崎市	-	-	-	40.7
群馬県渋川市	-	-	-	34.7
群馬県吾妻郡嬬恋村	-	-	-	12.1
群馬県吾妻郡草津町	-	-	-	32.0
群馬県利根郡片品村	-	-	-	1.7
群馬県利根郡みなみかみ町	1.7	-	-	35.5
埼玉県さいたま市	-	-	-	24.7
千葉県千葉市	-	-	-	21.6
千葉県船橋市	-	-	-	25.8
千葉県成田市	-	-	-	17.2
千葉県柏市	-	-	-	28.3
千葉県市原市	-	-	-	41.0
千葉県鴨川市	-	-	-	14.2
千葉県浦安市	-	-	-	13.2
千葉県葛飾区	5.4	-	-	5.4
千葉県習志野市	-	-	-	5.4
千葉県長生郡白子町	-	-	-	11.0
東京都千代田区	-	-	-	11.8
東京都中央区	-	-	-	14.2
東京都港区	-	-	-	9.1
東京都新宿区	-	-	-	9.1
東京都文京区	-	-	-	14.9
東京都台東区	-	-	-	10.6
東京都墨田区	-	-	-	8.0
東京都江東区	-	-	-	13.3
東京都品川区	-	-	-	17.2
東京都目黒区	-	-	-	13.8
東京都大田区	-	-	-	15.9
東京都渋谷区	-	-	-	11.7
東京都豊島区	-	-	-	11.9
東京都北区	-	-	-	18.7
東京都八王子市	-	-	-	20.1
神奈川県横浜市	-	-	-	21.2
神奈川県相模原市	-	-	-	30.2
神奈川県横浜	-	-	-	15.2
神奈川県横浜	-	-	-	30.2
神奈川県足柄下郡箱根町	5.8	-	-	22.1
神奈川県足柄下郡湯河原町	-	-	-	22.2
新潟県新潟市	-	-	-	38.3
新潟県長岡市	-	-	-	32.2
新潟県上越市	-	-	-	27.9
新潟県佐渡市	-	-	-	13.9
新潟県南魚沼市	-	-	-	3.4
新潟県蒲原郡湯沢町	2.0	-	-	6.6
富山県富山市	-	-	-	24.3
石川県金沢市	4.7	-	-	23.1
石川県七尾市	-	-	-	25.7
石川県小松市	-	-	-	18.4
石川県加賀市	-	-	-	21.7
福井県福井市	-	-	-	37.0
山梨県甲府市	-	-	-	32.9
山梨県富士吉田市	-	-	-	9.1
山梨県北杜市	4.2	-	-	4.2
山梨県笛吹市	-	-	-	12.5
山梨県都留郡山中湖村	-	-	-	12.8
山梨県南都留郡富士河口湖町	1.4	-	-	10.8
長野県長野市	1.9	-	-	28.4
長野県松本市	3.4	-	-	23.7
長野県上田市	-	-	-	16.9
長野県諏訪市	-	-	-	25.6
長野県伊那市	0.1	-	-	0.1
長野県茅野市	-	-	-	16.9
長野県千曲市	-	-	-	18.0
長野県安曇野市	1.5	-	-	12.2
長野県北佐久郡軽井沢町	-	-	-	21.5
長野県北安曇郡白馬村	-	-	-	15.9
長野県下高井郡山ノ内町	2.9	0.8	-	1.6
岐阜県岐阜市	-	-	-	4.4
岐阜県高山市	6.3	-	-	23.7
岐阜県郡上市	3.8	-	-	13.8
岐阜県下呂市	-	-	-	3.8
岐阜県静岡市	-	-	-	15.4
静岡県浜松市	-	-	-	29.1
静岡県沼津市	-	-	-	21.2
静岡県熱海市	-	-	-	31.0
静岡県伊豆市	-	-	-	19.1
静岡県御殿場市	6.9	-	-	16.9
静岡県伊豆の国市	-	-	-	24.3
静岡県伊豆市	-	-	-	26.8
静岡県賀茂郡東伊豆町	-	-	-	16.8
静岡県賀茂郡東伊豆町	-	-	-	20.3

参考第10表 施設所在地(主な市区町村)、従業員数(3区分) 別定員稼働率 (%)

施設所在地 (主な市区町村)	従業員数(3区分)			定員稼働率
	0~4人	5~9人	10人以上	
愛知県名古屋市長	23.8	-	23.8	-
愛知県豊橋市長	26.8	-	26.8	-
愛知県豊田市長	10.9	-	10.9	-
愛知県蒲郡市長	13.5	-	13.5	-
愛知県知多郡南知多町	18.4	-	18.4	-
三重県津市長	26.8	-	26.8	-
三重県伊勢市長	24.3	-	24.3	-
三重県鳥羽市長	22.0	-	22.0	-
三重県志摩市長	22.2	-	22.2	-
滋賀県大津市長	17.3	-	17.3	-
滋賀県彦根市長	26.6	-	26.6	-
滋賀県長浜市長	18.7	-	18.7	-
滋賀県栗津市長	31.5	-	31.5	-
京都府京都市	12.6	2.6	6.3	12.9
京都府京丹波市長	13.9	-	13.9	-
京都府京丹波市長	23.4	-	23.4	-
大阪府大阪市	15.5	18.1	21.0	15.4
大阪府堺市長	15.4	-	15.4	-
大阪府泉佐野市長	18.3	-	18.3	-
兵庫県神戸市長	10.3	-	10.3	-
兵庫県神戸市長	24.3	-	24.3	-
兵庫県姫路市長	40.5	-	40.5	-
兵庫県洲本市長	29.1	-	29.1	-
兵庫県豊岡市長	16.5	2.3	18.8	16.5
兵庫県美方郡香美町	6.3	-	6.3	-
奈良県奈良市長	16.5	-	16.5	-
和歌山県和歌山市	37.9	-	37.9	-
和歌山県田辺市長	17.4	7.6	17.9	17.9
和歌山県西牟婁郡白浜町	24.5	-	24.5	-
鳥取県鳥取市長	35.1	-	35.1	-
鳥取県米子市長	26.4	-	26.4	-
鳥取県松江市長	24.2	-	24.2	-
島根県浜田市長	30.6	-	30.6	-
島根県出雲市長	38.5	-	38.5	-
岡山県岡山市	30.6	-	30.6	-
岡山県倉敷市長	27.3	-	27.3	-
岡山県美作市長	17.0	-	17.0	-
広島県広島市長	27.9	-	27.9	-
広島県呉市長	36.8	-	36.8	-
広島県尾道市長	44.9	-	44.9	-
広島県福山市	25.2	-	25.2	-
広島県東広島市長	56.9	-	56.9	-
広島県廿日市市長	13.1	-	13.1	-
山口県下関市長	29.0	-	29.0	-
山口県山口市	23.4	-	23.4	-
徳島県徳島市長	28.4	-	28.4	-
香川県高松市長	26.2	19.5	26.6	26.6
愛媛県松山市	27.3	-	27.3	-
愛媛県今治市長	26.5	-	26.5	-
高知県高知市長	29.2	-	29.2	-
福岡県北九州市	31.4	-	31.4	-
福岡県福岡市長	19.1	3.6	19.3	19.3
佐賀県佐賀市長	20.5	-	20.5	-
佐賀県武雄市長	20.8	-	20.8	-
佐賀県嬉野市長	14.4	-	14.4	-
長崎県長崎市長	28.8	-	28.8	-
長崎県佐世保市長	23.7	-	23.7	-
長崎県諫早市長	39.1	-	39.1	-
長崎県松浦市長	1.0	1.0	-	-
長崎県五島市長	1.7	1.7	-	-
長崎県雲仙市長	27.0	-	27.0	-

施設所在地 (主な市区町村)	従業員数(3区分)			定員稼働率
	0~4人	5~9人	10人以上	
長崎県南島原市長	0.0	-	-	0.0
熊本県熊本市	31.2	-	31.2	31.2
熊本県上天草市長	26.9	-	26.9	26.9
熊本県阿蘇市長	8.8	-	8.8	8.8
熊本県天草市長	21.1	6.0	24.3	24.3
熊本県阿蘇郡南小国町	13.9	-	13.9	13.9
大分県大分市長	37.9	-	37.9	37.9
大分県別府市長	18.9	5.0	19.2	19.2
大分県田市市長	17.0	-	17.0	17.0
大分県由布市長	10.9	10.4	10.9	10.9
宮崎県宮崎市長	23.1	-	23.1	23.1
鹿児島県鹿児島市長	24.0	-	24.0	24.0
鹿児島県指宿市長	8.5	-	8.5	8.5
鹿児島県薩摩川内市長	36.1	-	36.1	36.1
鹿児島県霧島市長	19.4	-	19.4	19.4
鹿児島県熊毛郡屋久島町	13.2	13.2	-	13.2
沖縄県那覇市長	22.4	-	22.4	22.4
沖縄県石垣市長	32.8	-	32.8	32.8
沖縄県名護市長	18.8	-	18.8	18.8
沖縄県宮古市長	32.7	-	32.7	32.7
沖縄県国頭郡恩納村	27.9	-	27.9	27.9
沖縄県国頭郡伊江村	4.8	4.8	-	4.8

1) 従業員数10人未満の施設については、標本調査を実施している。  
 ※本表は市区町村別、従業員数区分別における稼働率を掲載しており、未回収分を推定した数値ではない。

参考第 1 1 表 施設所在地(主な市区町村)、従業員数(3区分) 別利用客室数(室)

施設所在地 (主な市区町村)	従業員数(3区分)			利用客室数	10人以上
	0~4人(1)	5~9人(1)	10人以上		
北海道札幌市	182,338	-	-	182,338	-
北海道函館市	20,564	-	-	20,564	-
北海道小樽市	11,456	-	-	11,456	-
北海道旭川市	43,070	-	-	43,070	-
北海道釧路市	34,184	-	-	34,184	-
北海道帯広市	46,754	-	-	46,754	-
北海道北見市	18,954	-	-	18,954	-
北海道千歳市	23,190	-	-	23,190	-
青森県青森市	37,471	-	-	37,471	-
青森県弘前市	20,703	-	-	20,703	-
青森県八戸市	20,997	-	-	20,997	-
岩手県盛岡市	54,034	-	-	54,034	-
岩手県花巻市	16,453	-	-	16,453	-
岩手県北上市	25,177	-	-	25,177	-
岩手県一関市	7,340	-	-	7,340	-
岩手県釜石市	7,762	-	-	7,762	-
岩手県八幡平市	11,649	-	-	11,649	-
宮城県仙台市	122,860	-	-	122,860	-
宮城県大崎市	7,945	-	-	7,945	-
宮城県宮城郡松島町	7,327	-	-	7,327	-
秋田県秋田市	44,471	-	-	44,471	-
秋田県横手市	8,306	-	-	8,306	-
秋田県大仙市	5,656	-	-	5,656	-
秋田県仙北市	9,851	-	-	9,851	-
山形県山形市	33,985	-	-	33,985	-
山形県米沢市	9,749	-	-	9,749	-
山形県鶴岡市	29,603	-	-	29,603	-
山形県天童市	8,664	-	-	8,664	-
福島県福島市	33,840	-	-	33,840	-
福島県会津若松市	26,119	-	-	26,119	-
福島県郡山市	23,946	-	-	23,946	-
福島県いわき市	39,123	-	-	39,123	-
福島県南会津郡南会津町	13	-	-	13	-
茨城県水戸市	25,133	-	-	25,133	-
茨城県つくば市	14,472	-	-	14,472	-
茨城県神栖市	14,457	-	-	14,457	-
栃木県宇都宮市	39,820	-	-	39,820	-
栃木県日光市	26,264	-	-	26,264	-
栃木県那須塩原市	13,957	-	-	13,957	-
栃木県那須郡那須町	20,201	396	-	19,805	-
群馬県前橋市	15,507	-	-	15,507	-
群馬県高崎市	22,129	-	-	22,129	-
群馬県渋川市	23,148	-	-	23,148	-
群馬県吾妻郡嬬恋村	8,500	-	-	8,500	-
群馬県吾妻郡草津町	19,298	-	-	19,298	-
群馬県利根郡片品村	95	-	-	95	-
群馬県利根郡みなかみ町	12,400	-	-	12,400	-
埼玉県さいたま市	23,526	-	-	23,526	-
千葉県千葉市	58,718	-	-	58,718	-
千葉県船橋市	6,606	-	-	6,606	-
千葉県成田市	52,752	-	-	52,752	-
千葉県柏市	17,965	-	-	17,965	-
千葉県鴨川市	16,313	-	-	16,313	-
千葉県津安市	7,082	-	-	7,082	-
千葉県南房総市	53,879	-	-	53,879	-
千葉県南房総市	465	-	-	465	-
千葉県長生郡白子町	1,762	-	-	1,762	-
東京都中央区	58,833	-	-	58,833	-
東京都中央区	61,380	-	-	61,380	-
東京都港区	109,501	-	-	109,501	-

施設所在地 (主な市区町村)	従業員数(3区分)			利用客室数	10人以上
	0~4人(1)	5~9人(1)	10人以上		
東京都新宿区	45,615	-	-	45,615	-
東京都文京区	17,382	-	-	17,382	-
東京都台東区	18,318	-	-	18,318	-
東京都墨田区	6,611	-	-	6,611	-
東京都中央区	21,079	-	-	21,079	-
東京都江東区	41,375	-	-	41,375	-
東京都目黒区	6,101	-	-	6,101	-
東京都大田区	38,481	-	-	38,481	-
東京都渋谷区	17,886	-	-	17,886	-
東京都豊島区	22,717	-	-	22,717	-
東京都北区	9,450	-	-	9,450	-
東京都八王子市	8,768	-	-	8,768	-
神奈川県横浜市中区	121,987	-	-	121,987	-
神奈川県川崎市	38,507	-	-	38,507	-
神奈川県相模原市	6,623	-	-	6,623	-
神奈川県藤沢市	17,731	-	-	17,731	-
神奈川県足柄下郡箱根町	37,608	243	-	37,608	-
神奈川県足柄下郡湯河原町	6,852	-	-	6,852	-
新潟県新潟市	74,691	-	-	74,691	-
新潟県長岡市	18,710	-	-	18,710	-
新潟県上越市	16,287	-	-	16,287	-
新潟県佐渡市	6,588	-	-	6,588	-
新潟県南魚沼市	1,816	-	-	1,816	-
新潟県南魚沼郡湯沢町	6,914	114	-	6,800	-
富山県富山市	39,843	-	-	39,843	-
石川県金沢市	68,996	99	-	68,897	-
石川県七尾市	13,855	-	-	13,855	-
石川県小松市	8,515	-	-	8,515	-
石川県加賀市	15,231	-	-	15,231	-
福井県福井市	28,210	-	-	28,210	-
山梨県甲府市	25,370	-	-	25,370	-
山梨県富士吉田市	2,916	-	-	2,916	-
山梨県北杜市	170	-	-	170	-
山梨県笛吹市	7,129	-	-	7,129	-
山梨県南都留郡山中湖村	3,680	-	-	3,680	-
山梨県南都留郡富士河口湖町	10,965	66	-	10,899	-
長野県長野市	31,169	81	-	31,088	-
長野県松本市	32,956	278	-	32,678	-
長野県上田市	10,525	-	-	10,525	-
長野県諏訪市	11,662	-	-	11,662	-
長野県伊那市	2	2	-	2	-
長野県茅野市	8,178	-	-	8,178	-
長野県千曲市	6,255	-	-	6,255	-
長野県安曇野市	4,226	33	-	4,193	-
長野県北佐久郡軽井沢町	18,184	-	-	18,184	-
長野県北佐久郡阿智村	4,547	-	-	4,547	-
長野県北安曇郡白馬村	324	240	84	-	-
長野県下高井郡山ノ内町	2,690	-	-	2,690	-
岐阜県岐阜市	20,232	-	-	20,232	-
岐阜県高山市	13,211	303	-	12,908	-
岐阜県郡上市	215	215	-	-	-
岐阜県下呂市	12,038	-	-	12,038	-
静岡県静岡市	37,332	-	182	37,150	-
静岡県浜松市	47,856	-	-	47,856	-
静岡県沼津市	19,106	-	-	19,106	-
静岡県熱海市	22,371	-	-	22,371	-
静岡県伊東市	22,901	192	-	22,709	-
静岡県御殿場市	12,028	-	-	12,028	-
静岡県伊豆市	10,193	-	-	10,193	-
静岡県伊豆の国市	5,541	-	-	5,541	-

参考第 1 1 表 施設所在地(主な市区町村)、従業者数(3区分) 別利用客室数(室)

施設所在地 (主な市区町村)	従業者数(3区分)			
	利用客室数	0~4人(1)	5~9人(1)	10人以上
静岡県賀茂郡東伊豆町	8,972	-	-	8,972
愛知県名古屋市中区	190,579	-	-	190,579
愛知県豊橋市	20,388	-	-	20,388
愛知県豊田市中区	12,377	-	-	12,377
愛知県蒲郡市	6,101	-	-	6,101
愛知県知多郡南知多町	2,435	-	-	2,435
三重県津市	16,445	-	-	16,445
三重県伊勢市	15,370	-	-	15,370
三重県鳥羽市	13,586	-	-	13,586
三重県志摩市	14,528	-	-	14,528
滋賀県大津市	22,340	-	-	22,340
滋賀県彦根市	12,562	-	-	12,562
滋賀県草津市	7,600	-	-	7,600
京都府京都市中京区	14,073	-	-	14,073
京都府京都市東山区	148,006	281	2,164	145,561
京都府宇津市	3,224	-	-	3,224
京都府京丹後市	5,430	-	-	5,430
京都府大阪市東淀川区	329,967	739	9,296	319,932
大阪府堺市東区	12,820	-	-	12,820
大阪府泉佐野市	10,194	-	-	10,194
兵庫県神戸市東灘区	95,055	-	-	95,055
兵庫県姫路市	30,450	-	-	30,450
兵庫県洲本市	8,675	-	-	8,675
兵庫県豊岡市	8,708	103	-	8,605
兵庫県美方郡香美町	724	-	-	724
奈良県奈良市	21,365	-	-	21,365
和歌山県和歌山市	30,214	-	-	30,214
和歌山県田辺市	5,950	145	-	5,805
和歌山県西牟婁郡白浜町	21,891	-	-	21,891
鳥取県鳥取市	19,822	-	-	19,822
鳥取県米子市	21,494	-	-	21,494
鳥根県松江市	35,464	-	-	35,464
島根県浜田市	12,241	-	-	12,241
島根県出雲市	21,379	-	-	21,379
岡山県岡山市東区	60,030	-	-	60,030
岡山県倉敷市	22,212	-	-	22,212
岡山県美作市	4,167	-	-	4,167
岡山県広島市東区	112,777	-	-	112,777
広島県広島市東区	8,435	-	-	8,435
広島県尾道市	10,802	-	-	10,802
広島県福山市	25,501	-	-	25,501
広島県広島市南区	20,894	-	-	20,894
広島県廿日市市	4,708	-	-	4,708
山口県下関市	19,799	-	-	19,799
山口県山口市	22,641	-	-	22,641
徳島県徳島市	27,791	-	-	27,791
香川県高松市	45,198	-	1,914	43,284
愛媛県松山市	60,259	-	-	60,259
愛媛県今治市	9,408	-	-	9,408
高知県高知市	42,894	-	-	42,894
福岡県北九州市東区	60,199	-	-	60,199
福岡県福岡市東区	160,628	284	2,548	157,816
佐賀県佐賀市	17,206	-	-	17,206
佐賀県武雄市	4,144	-	-	4,144
佐賀県唐津市	4,800	-	-	4,800
長崎県長崎市	46,720	-	-	46,720
長崎県佐世保市	36,731	-	-	36,731
長崎県諫早市	18,968	-	-	18,968
長崎県松浦市	11	11	-	11
長崎県五島市	30	30	-	30

(室)

施設所在地 (主な市区町村)	従業者数(3区分)			
	利用客室数	0~4人(1)	5~9人(1)	10人以上
長崎県雲仙市	8,151	-	-	8,151
長崎県南島原市	0	-	-	-
熊本県熊本市東区	75,672	-	-	75,672
熊本県上天草市	3,642	-	-	3,642
熊本県阿蘇市	3,891	-	-	3,891
熊本県天草市	6,260	106	-	6,154
熊本県阿蘇郡南小国町	2,184	-	-	2,184
大分県大分市	44,541	-	-	44,541
大分県別府市	24,284	109	-	24,175
大分県日田市	8,003	-	-	8,003
大分県由布市	2,753	451	-	2,302
宮崎県宮崎市	58,256	-	-	58,256
鹿児島県鹿児島市	59,464	-	-	59,464
鹿児島県指宿市	4,547	-	-	4,547
鹿児島県薩摩川内市	12,990	-	-	12,990
鹿児島県霧島市	19,727	-	-	19,727
鹿児島県熊毛郡屋久島町	319	319	-	-
沖縄県那覇市	78,382	-	-	78,382
沖縄県石垣市	18,557	-	-	18,557
沖縄県名護市	10,465	-	-	10,465
沖縄県宮古島市	23,325	-	-	23,325
沖縄県国頭郡恩納村	32,843	-	-	32,843
沖縄県国頭郡伊江村	67	67	-	-

1) 従業者数10人未満の施設については、標本調査を実施している。  
 ※本表は市区町村別、従業者区別において10施設以上の回収があったものについて表章している。  
 ※本表は、実数を表章しており、未回収分を推定した数値ではない。

参考第 1 2 表 施設所在地(主な市区町村)、従業員数(3区分)別客室稼働率 (%)

施設所在地 (主な市区町村)	従業員数(3区分)			客室稼働率
	0~4人 1)	5~9人 1)	10人以上	
北海道札幌市	-	-	-	29.2
北海道函館市	-	-	-	34.5
北海道小樽市	-	-	-	32.6
北海道旭川市	-	-	-	51.2
北海道釧路市	-	-	-	46.6
北海道帯広市	-	-	-	65.9
北海道北見市	-	-	-	46.4
北海道千歳市	-	-	-	54.3
青森県青森市	-	-	-	43.3
青森県弘前市	-	-	-	41.4
青森県八戸市	-	-	-	47.1
岩手県盛岡市	-	-	-	49.1
岩手県花巻市	-	-	-	40.0
岩手県北上市	-	-	-	68.3
岩手県一関市	-	-	-	35.6
岩手県釜石市	-	-	-	33.2
岩手県八幡平市	-	-	-	23.1
宮城県仙台市	-	-	-	40.8
宮城県大崎市	-	-	-	27.9
宮城県宮城郡松島町	-	-	-	25.8
秋田県秋田市	-	-	-	46.3
秋田県横手市	-	-	-	47.8
秋田県大仙市	-	-	-	51.0
秋田県仙北市	-	-	-	31.6
山形県山形市	-	-	-	37.1
山形県米沢市	-	-	-	46.7
山形県鶴岡市	-	-	-	47.7
山形県天童市	-	-	-	26.2
福島県福島市	-	-	-	47.7
福島県会津若松市	-	-	-	49.5
福島県郡山市	-	-	-	40.2
福島県いわき市	-	-	-	48.9
福島県南会津郡南会津町	1.4	-	-	1.4
茨城県水戸市	-	-	-	47.3
茨城県つくば市	-	-	-	40.2
茨城県神栖市	-	-	-	32.3
栃木県宇都宮市	-	-	-	42.4
栃木県日光市	-	-	-	36.5
栃木県那須塩原市	-	-	-	35.0
栃木県那須郡那須町	15.6	-	-	36.5
群馬県前橋市	-	-	-	39.7
群馬県高崎市	-	-	-	50.6
群馬県渋川市	-	-	-	62.1
群馬県吾妻郡嬬恋村	-	-	-	18.4
群馬県吾妻郡草津町	-	-	-	56.6
群馬県利根郡片品村	-	-	-	2.8
群馬県利根郡みなかみ町	2.8	-	-	2.8
埼玉県さいたま市	-	-	-	47.3
千葉県千葉市	-	-	-	30.5
千葉県船橋市	-	-	-	31.1
千葉県鎌倉市	-	-	-	43.7
千葉県成田市	-	-	-	27.4
千葉県柏市	-	-	-	41.5
千葉県市原市	-	-	-	48.1
千葉県鴨川市	-	-	-	28.6
千葉県津安市	-	-	-	19.1
千葉県南房総市	-	-	-	19.1
千葉県長生郡白子町	15.8	-	-	15.8
東京都目黒区	-	-	-	13.1
東京都中央区	-	-	-	15.6
東京都港区	-	-	-	16.5
東京都港区	-	-	-	18.4

施設所在地 (主な市区町村)	従業員数(3区分)			客室稼働率
	0~4人 1)	5~9人 1)	10人以上	
東京都新宿区	-	-	-	13.1
東京都文京区	-	-	-	19.9
東京都台東区	-	-	-	13.9
東京都墨田区	-	-	-	12.0
東京都江東区	-	-	-	19.1
東京都品川区	-	-	-	23.0
東京都目黒区	-	-	-	19.8
東京都大田区	-	-	-	23.8
東京都渋谷区	-	-	-	16.1
東京都豊島区	-	-	-	17.3
東京都北区	-	-	-	23.8
東京都八王子市	-	-	-	25.8
神奈川県横浜市区	-	-	-	27.5
神奈川県川崎市	-	-	-	35.6
神奈川県相模原市	-	-	-	25.5
神奈川県藤沢市	-	-	-	42.9
神奈川県足柄下郡箱根町	9.0	-	-	36.3
神奈川県足柄下郡湯河原町	-	-	-	37.1
新潟県新潟市	-	-	-	35.1
新潟県新潟市	-	-	-	46.6
新潟県長岡市	-	-	-	42.2
新潟県上越市	-	-	-	38.5
新潟県佐渡市	-	-	-	30.1
新潟県南魚沼郡湯沢町	-	-	-	6.5
新潟県南魚沼郡湯沢町	1.9	-	-	8.6
富山県富山市	-	-	-	32.9
石川県金沢市	5.2	-	-	28.7
石川県七尾市	-	-	-	51.1
石川県小松市	-	-	-	32.6
石川県加賀市	-	-	-	39.5
福井県福井市	-	-	-	45.2
福井県福井市	-	-	-	43.4
山梨県甲府市	-	-	-	22.4
山梨県富士吉田市	-	-	-	6.1
山梨県北杜市	-	-	-	6.1
山梨県南都留郡山吹町	-	-	-	23.1
山梨県南都留郡山中湖村	-	-	-	13.5
山梨県南都留郡富士河口湖町	-	-	-	19.2
長野県長野市	2.5	-	-	18.5
長野県長野市	3.8	-	-	40.3
長野県松本市	6.6	-	-	41.4
長野県松本市	6.6	-	-	35.0
長野県上田市	-	-	-	32.8
長野県諏訪市	-	-	-	46.2
長野県伊那市	0.4	-	-	0.4
長野県茅野市	-	-	-	30.1
長野県千曲市	-	-	-	35.6
長野県安曇野市	3.2	-	-	30.9
長野県北佐久郡軽井沢町	-	-	-	32.3
長野県北佐久郡阿智村	-	-	-	30.2
長野県北安曇郡白馬村	4.5	1.6	-	3.0
長野県下高井郡山ノ内町	-	-	-	9.5
岐阜県岐阜市	-	-	-	36.3
岐阜県高山市	10.3	-	-	22.3
岐阜県郡上市	11.4	-	-	11.4
岐阜県下呂市	-	-	-	29.6
静岡県静岡市	-	-	-	40.8
静岡県浜松市	-	6.9	-	33.1
静岡県沼津市	-	-	-	44.4
静岡県熱海市	-	-	-	30.9
静岡県伊東市	-	-	-	31.7
静岡県御殿場市	7.9	-	-	37.5
静岡県伊豆市	-	-	-	36.0
静岡県伊豆の国市	-	-	-	32.9



参考第 1 2 表 施設所在地(主な市区町村)、従業員数(3区分) 別客室稼働率 (%)

施設所在地 (主な市区町村)	従業員数(3区分)			客室稼働率
	0~4人 1)	5~9人 1)	10人以上	
静岡県賀茂郡東伊豆町	37.4	-	37.4	48.2
愛知県名古屋市中区	31.6	-	31.6	0.0
愛知県豊橋市	40.5	-	40.5	43.3
愛知県豊田市中区	23.8	-	23.8	40.9
愛知県蒲郡市	24.1	-	24.1	16.7
愛知県知多郡南知多町	24.4	-	24.4	38.9
三重県津市	36.8	-	36.8	22.8
三重県伊勢市	35.0	-	35.0	49.4
三重県鳥羽市	37.0	-	37.0	23.2
三重県志摩市	28.9	-	28.9	34.6
滋賀県大津市	34.8	-	34.8	18.1
滋賀県彦根市	33.3	-	33.3	35.1
滋賀県長浜市	28.9	-	28.9	29.8
滋賀県草津市	43.0	-	43.0	13.9
京都府京都市	20.7	10.5	21.2	61.2
京都府宮津市	20.9	-	20.9	34.5
京都府京丹後市	41.8	-	41.8	25.7
大阪府大阪市	22.1	23.1	22.0	32.8
大阪府堺市	30.5	-	30.5	46.1
大阪府泉佐野市	13.9	-	13.9	28.0
兵庫県神戸市	32.7	-	32.7	44.1
兵庫県姫路市	53.4	-	53.4	39.3
兵庫県洲本市	48.6	-	48.6	7.7
兵庫県豊岡市	27.3	2.8	30.5	-
兵庫県美方郡香美町	13.8	-	13.8	-
奈良県奈良市	27.1	-	27.1	-
和歌山県和歌山市	53.2	-	53.2	-
和歌山県白浜町	33.3	13.0	34.6	-
和歌山県西牟婁郡白浜町	36.7	-	36.7	-
鳥取県鳥取市	42.4	-	42.4	-
鳥取県米子市	41.2	-	41.2	-
鳥取県松江市	42.8	-	42.8	-
島根県浜田市	56.2	-	56.2	-
島根県出雲市	49.2	-	49.2	-
岡山県岡山市	43.0	-	43.0	-
岡山県倉敷市	47.3	-	47.3	-
岡山県美作市	30.3	-	30.3	-
岡山県笠岡市	37.5	-	37.5	-
広島県広島市	58.0	-	58.0	-
広島県尾道市	57.4	-	57.4	-
広島県福山市	46.0	-	46.0	-
広島県東広島市	65.4	-	65.4	-
広島県廿日市市	21.3	-	21.3	-
山口県下関市	40.2	-	40.2	-
山口県山口市	35.3	-	35.3	-
徳島県徳島市	41.4	-	41.4	-
香川県高松市	38.5	-	39.8	-
愛媛県松山市	39.8	-	39.8	-
愛媛県今治市	32.1	-	32.1	-
高知県高知市	42.6	-	42.6	-
福岡県北九州市	41.4	-	41.4	-
福岡県福岡市	25.5	9.4	28.5	-
佐賀県佐賀市	31.6	-	31.6	-
佐賀県武雄市	42.2	-	42.2	-
佐賀県藤野市	26.0	-	26.0	-
長崎県長崎市	43.0	-	43.0	-
長崎県佐世保市	33.8	-	33.8	-
長崎県諫早市	62.4	1.2	62.4	-
長崎県松浦市	1.2	-	1.2	-
長崎県五島市	3.1	3.1	-	-

(%)

従業員数(3区分)

客室稼働率  
0~4人 1) 5~9人 1) 10人以上

施設所在地  
(主な市区町村)

長崎県雲仙市	48.2	-	48.2
長崎県南島原市	0.0	0.0	-
熊本県熊本市	43.3	-	43.3
熊本県上天草市	40.9	-	40.9
熊本県阿蘇市	16.7	-	16.7
熊本県天草市	38.9	5.0	44.1
熊本県阿蘇郡南小国町	22.8	-	22.8
大分県大分市	49.4	-	49.4
大分県別府市	23.2	8.8	23.4
大分県日田市	34.6	-	34.6
大分県由布市	18.1	16.2	18.5
宮崎県宮崎市	35.1	-	35.1
鹿児島県鹿児島市	29.8	-	29.8
鹿児島県指宿市	13.9	-	13.9
鹿児島県薩摩川内市	61.2	-	61.2
鹿児島県霧島市	34.5	-	34.5
鹿児島県熊毛郡屋久島町	25.7	25.7	-
沖縄県那覇市	32.8	-	32.8
沖縄県石垣市	46.1	-	46.1
沖縄県名護市	28.0	-	28.0
沖縄県名古島市	44.1	-	44.1
沖縄県国頭郡恩納村	39.3	-	39.3
沖縄県国頭郡伊江村	7.7	7.7	-

1) 従業員数10人未満の施設については、標本調査を実施している。  
※本表は市区町村別、従業員数別について10施設以上の回収があったものについて表章している。  
※本表は、実数から計算した稼働率を表章しており、未回収分を推定した数値ではない。

参考第 1 3 表 施設所在地(47区分及び運輸局等)、従業員数(3区分)、宿泊目的割合(2区分)別施設数及びに施設所在地(47区分及び運輸局等)、宿泊施設タイプ(6区分)別施設数(従業員数10人以上の施設)

(施設)

施設所在地(47区分 及び運輸局等)	従業員数(3区分)、宿泊目的割合(2区分)						宿泊施設タイプ(6区分)									
	10~29人		30~99人		100人以上		旅館	リゾート ホテル	ビジネス ホテル	シティ ホテル	簡易宿所	会社・団体の 宿泊所				
	1)	観光目的の 宿泊者が 50%以上	1)	観光目的の 宿泊者が 50%以上	1)	観光目的の 宿泊者が 50%未満										
施設所在地 計	13,541	7,660	5,860	4,160	3,770	4,497	2,770	1,720	1,094	730	4,050	1,540	5,280	1,170	1,050	440
01北海道	702	380	320	170	210	248	150	100	76	60	170	110	290	90	30	10
02青森県	164	70	90	40	60	53	20	30	9	10	60	0	70	20	10	-
03岩手県	209	90	120	118	80	82	40	40	9	10	80	30	60	20	10	0
04宮城県	242	110	130	145	70	76	30	40	21	20	90	20	90	20	20	0
05秋田県	178	100	170	116	50	55	30	20	7	0	90	10	40	20	20	0
06山形県	222	150	80	142	100	69	40	30	11	10	120	20	50	10	10	10
07福島県	369	200	170	240	110	104	70	30	25	20	170	30	130	10	30	0
08茨城県	196	60	140	123	30	61	30	30	12	0	120	0	130	10	10	0
09栃木県	310	200	110	179	60	116	70	50	10	10	120	30	90	10	10	20
10群馬県	246	170	70	147	100	86	60	30	13	10	130	30	60	10	10	10
11埼玉県	157	40	120	82	70	63	20	40	12	0	20	10	100	10	10	0
12千葉県	420	240	180	222	110	143	90	50	55	40	90	80	150	40	50	10
13東京都	1,000	340	660	577	400	295	100	190	128	60	70	40	660	180	90	30
14神奈川県	517	290	230	303	130	169	80	80	45	20	120	70	190	40	40	60
15新潟県	353	210	140	216	90	115	80	30	22	10	180	40	100	10	10	10
16富山県	134	80	60	69	40	57	40	20	8	0	10	10	50	10	10	10
17石川県	231	170	60	117	80	91	80	10	23	20	90	20	70	20	20	10
18福井県	124	70	50	68	40	49	30	20	7	10	60	0	40	10	10	-
19山梨県	237	180	60	134	90	88	10	10	15	10	90	50	50	10	30	10
20長野県	585	450	140	374	280	188	150	30	23	20	260	110	130	10	50	30
21岐阜県	214	160	60	126	90	73	60	20	15	10	90	40	60	10	10	10
22静岡県	662	440	220	368	140	244	180	70	50	40	240	120	180	20	40	70
23愛知県	437	160	280	266	170	137	90	80	34	10	70	20	240	60	30	20
24三重県	263	160	110	149	70	92	30	30	22	20	100	10	100	10	10	0
25滋賀県	158	70	70	91	40	53	30	20	14	10	40	20	70	10	10	10
26京都府	708	570	140	467	360	205	170	40	36	40	210	10	190	110	130	20
27大阪府	519	260	260	288	140	170	90	80	61	30	30	10	350	90	30	20
28兵庫県	425	270	150	229	130	140	90	50	56	50	160	50	130	30	40	20
29奈良県	105	90	10	67	60	33	30	0	5	10	50	10	20	10	10	0
30和歌山県	162	120	40	102	70	45	10	10	15	10	70	30	40	10	10	0
31鳥取県	100	40	40	30	20	42	30	20	4	0	50	0	30	10	0	-
32島根県	142	70	70	94	40	50	30	20	5	10	60	10	60	10	10	0
33岡山県	166	70	100	98	40	57	30	30	11	0	50	10	70	10	10	0
34広島県	274	110	160	171	60	82	40	40	21	0	50	20	120	30	40	0
35山口県	161	90	80	92	40	57	40	20	12	10	70	0	70	10	10	0
36徳島県	83	50	30	52	30	38	20	10	3	0	30	0	30	10	10	0
37香川県	111	60	50	65	30	38	20	20	8	10	30	10	40	10	10	0
38愛媛県	143	60	80	83	30	50	30	20	12	10	40	0	70	10	10	10
39高知県	107	60	50	73	30	26	20	0	8	10	40	10	40	10	10	-
40福岡県	409	160	250	230	90	142	60	80	37	20	60	20	230	60	30	10
41佐賀県	111	70	40	68	40	37	30	10	6	0	60	10	30	10	10	0
42長崎県	214	110	100	126	50	70	50	20	18	10	60	40	80	20	10	0
43熊本県	288	160	130	176	90	99	60	40	13	10	130	20	100	10	20	10
44大分県	231	150	80	144	90	78	50	20	10	10	110	30	70	10	10	0
45宮崎県	122	50	70	76	30	40	20	20	6	10	30	10	60	10	20	0
46鹿児島県	226	110	120	120	80	86	50	50	19	10	60	10	90	10	10	0
47沖縄県	404	310	90	222	150	124	110	20	58	60	10	180	150	40	30	0
運輸局等(再掲) 3)																
北海道運輸局	702	380	320	170	210	248	150	100	76	60	170	110	290	90	30	10
東北運輸局	1,384	730	660	863	430	439	240	200	82	60	600	130	450	90	100	20
関東運輸局	3,083	1,520	1,560	1,767	950	1,021	540	480	295	160	660	290	1,440	300	250	140
北陸信越運輸局	1,303	910	390	776	520	451	350	110	76	50	580	170	350	60	100	50
中部運輸局	1,700	990	710	977	510	460	380	210	128	90	550	230	610	110	90	100
近畿運輸局	2,077	1,390	680	1,244	800	646	450	200	187	140	560	160	790	260	240	60
中国運輸局	843	390	450	509	210	281	150	130	53	20	280	50	350	70	70	20
四国運輸局	444	230	220	273	130	150	60	60	10	20	140	40	180	30	40	10
九州運輸局	1,601	820	780	941	430	500	320	230	108	70	500	180	660	120	110	30
沖縄総合事務局	404	310	90	222	150	124	110	20	58	60	10	180	150	40	30	0

1) 宿泊目的割合不詳を含む。

2) 宿泊施設タイプ不詳を含む。

3) 長野県は北陸信越運輸局、福井県は中部運輸局に含まれる。

参考第1-4表 施設所在地(47区分及び運輸局等)、従業員数(3区分)、宿泊目的割合(2区分)別延べ宿泊者数(従業員数10人以上の施設)並びに施設所在地(47区分及び運輸局等)、宿泊目的割合(2区分)別外国人延べ宿泊者数(従業員数10人以上の施設)

Table with 11 main columns: 施設所在地(47区分及び運輸局等), 延べ宿泊者数, 10~29人, 30~99人, 100人以上, うち外国人延べ宿泊者数, 宿泊目的割合(2区分), 外国人延べ宿泊者数, 観光目的の割合(2区分). Rows include various prefectures like Hokkaido, Tohoku, Kanto, etc.

1) 宿泊目的割合不詳を含む。  
2) 長野県は北陸信越運輸局、福井県は中部運輸局に含まれる。

参考第15表 施設所在地(47区分及び運輸局等)、従業員数(3区分)、宿泊目的割合(2区分)、観光目的割合(2区分)別実宿泊者数  
並びに施設所在地(47区分及び運輸局等)、宿泊目的割合(2区分)別外国人実宿泊者数(従業員数10人以上の施設)

施設所在地(47区分及び運輸局等)	従業員数(3区分)、宿泊目的割合(2区分)										観光目的割合(2区分)		
	10~29人		30~99人		100人以上		うち外国人実宿泊者数(1)		観光目的の割合(2区分)		観光目的の割合(2区分)		
	実宿泊者数(1)	観光目的の割合(2区分)	実宿泊者数(1)	観光目的の割合(2区分)	実宿泊者数(1)	観光目的の割合(2区分)	実宿泊者数(1)	観光目的の割合(2区分)	観光目的の割合(2区分)	実宿泊者数(1)	観光目的の割合(2区分)	観光目的の割合(2区分)	
令和2年7月	13,974,850	6,490,030	7,477,300	5,404,820	1,868,760	3,831,530	2,839,290	2,899,000	2,092,510	806,480	35,800	60,340	
01北海道	922,880	464,870	458,010	323,590	117,340	206,250	194,900	222,320	165,460	56,860	1,820	860	
02青森県	171,260	56,010	115,250	77,470	27,850	59,620	54,200	16,900	15,480	1,420	90	500	
03岩手県	1,239,990	495,070	744,920	480,680	128,210	356,470	327,590	353,440	274,940	79,500	2,070	420	
04宮城県	1,113,810	393,910	719,900	519,910	114,570	405,340	389,930	61,260	54,770	6,490	570	890	
05秋田県	304,710	104,870	200,840	139,910	55,420	85,420	79,660	12,680	5,270	7,410	200	160	
06山形県	163,640	66,770	96,870	69,780	29,290	40,490	42,650	23,170	9,440	13,730	20	170	
07福島県	351,990	138,780	213,210	149,220	51,120	98,100	88,280	64,320	56,220	8,100	900	870	
08茨城県	200,570	77,770	122,800	81,880	31,220	50,660	47,660	19,860	6,910	12,950	0	550	
09栃木県	332,150	125,990	206,160	144,320	51,760	94,560	80,250	62,900	30,660	90	300	620	
10群馬県	364,780	257,550	107,230	115,020	58,700	56,330	50,900	62,330	62,330	0	400	320	
11埼玉県	135,730	21,730	114,000	51,770	2,980	48,790	54,310	13,680	2,780	10,900	20	450	
12千葉県	584,970	315,740	269,230	155,560	46,260	109,300	109,300	246,950	157,270	89,680	23,290	17,380	
13東京都	993,430	617,860	375,570	226,330	120,880	105,450	104,110	208,840	130,230	78,530	16,600	7,010	
14神奈川県	565,990	262,600	303,390	207,270	74,670	132,600	119,150	140,310	88,670	51,640	7,440	4,350	
15新潟県	352,770	139,700	213,070	155,560	34,700	120,860	143,340	53,860	29,840	24,020	0	470	
16富山県	110,040	34,880	75,160	49,430	8,660	40,780	27,820	11,600	5,020	6,570	110	530	
17石川県	170,140	57,140	113,000	86,520	45,610	40,910	33,600	56,720	52,110	4,620	860	540	
18福井県	149,120	75,320	73,800	41,830	8,960	32,870	30,720	27,210	26,640	570	10	410	
19山梨県	103,660	64,880	38,780	22,670	43,760	77,600	20,420	24,490	23,800	690	330	90	
20長野県	475,180	278,600	196,580	136,580	79,400	116,200	148,180	68,810	51,030	17,780	840	700	
21岐阜県	175,180	99,250	75,930	69,840	27,680	42,160	39,990	32,840	31,580	1,270	240	120	
22静岡県	629,550	353,430	276,110	220,570	78,980	141,590	109,440	115,470	90,380	25,090	1,970	1,400	
23愛知県	526,760	373,340	389,410	263,430	47,780	215,660	190,090	73,240	29,480	43,750	510	3,410	
24三重県	292,690	162,500	130,190	112,830	28,170	84,660	42,700	61,310	58,470	2,830	420	360	
25滋賀県	151,630	80,810	70,830	55,070	14,520	40,540	27,310	44,110	41,100	2,980	100	240	
26京都府	437,440	296,770	140,670	100,140	86,120	172,750	50,110	78,430	74,000	4,430	4,740	2,380	
27大阪府	611,820	414,560	370,260	233,000	79,040	153,960	127,760	162,520	73,970	88,550	4,200	2,140	
28兵庫県	474,370	274,410	199,850	131,060	41,590	89,360	79,300	171,390	140,200	31,180	1,580	1,180	
29奈良県	49,290	42,830	6,460	14,790	9,840	4,950	5,200	9,910	9,910	-	240	10	
30和歌山県	183,100	127,460	55,640	78,390	35,160	43,230	47,740	48,220	44,560	3,660	180	110	
31鳥取県	100,330	36,370	63,970	7,090	31,090	31,090	31,370	46,220	4,450	1,500	70	410	
32島根県	130,800	44,100	86,710	9,020	61,250	51,190	35,510	9,340	9,340	-	350	330	
33岡山県	173,560	36,240	137,320	87,480	6,970	80,510	45,920	14,930	4,030	10,900	0	570	
34広島県	324,720	62,690	262,040	125,120	14,630	110,480	100,880	68,220	17,540	50,680	2,200	2,040	
35山口県	139,660	48,740	90,920	65,200	13,820	51,390	34,540	21,930	16,940	4,990	350	310	
36徳島県	75,890	37,440	38,440	33,990	8,340	25,650	12,790	18,990	18,990	-	250	80	
37香川県	148,880	65,650	83,240	47,280	11,480	35,800	37,240	43,430	33,220	10,200	230	170	
38愛媛県	165,770	43,070	122,710	55,960	7,810	48,140	60,850	30,120	16,410	13,710	340	310	
39高知県	100,440	34,050	66,390	62,800	9,560	53,230	6,510	16,760	10,110	6,650	190	130	
40福岡県	441,860	108,650	333,150	213,960	37,150	176,810	166,060	61,780	22,020	39,770	1,760	1,210	
41佐賀県	72,090	36,270	35,820	33,330	11,650	21,680	13,600	7,440	6,450	990	110	90	
42長崎県	256,950	130,800	126,150	97,070	21,610	75,470	49,050	33,690	32,050	3,760	3,760	3,530	
43熊本県	254,080	81,810	172,270	105,100	24,850	80,260	77,690	22,960	9,270	13,690	50	520	
44大分県	200,390	96,940	103,450	82,510	26,520	55,990	39,630	49,660	41,830	7,840	1,110	1,040	
45宮崎県	133,980	32,530	98,460	63,180	8,160	55,010	43,320	15,450	15,320	130	530	400	
46鹿児島県	185,950	61,280	124,670	88,450	9,570	78,880	57,200	34,940	26,340	8,600	590	430	
47沖縄県	538,820	421,180	117,640	172,900	76,650	96,250	18,050	193,760	190,420	3,340	3,410	150	
運輸局等(再掲) <sup>2)</sup>													
北海道運輸局	922,880	464,870	458,010	323,590	117,340	206,250	194,900	222,320	165,460	56,860	2,680	860	
東北運輸局	1,372,460	542,840	829,610	570,980	131,710	439,270	345,660	213,970	169,290	44,680	3,780	3,000	
関東運輸局	3,346,160	1,773,580	1,572,580	1,045,340	374,600	669,690	675,040	797,730	524,690	273,040	49,760	30,740	
中部運輸局	1,208,260	644,320	563,940	487,120	168,370	318,750	337,960	190,990	138,000	52,980	2,820	2,230	
近畿運輸局	1,773,310	827,850	945,460	708,500	191,570	516,940	399,720	310,070	236,560	73,510	6,960	5,710	
中国運輸局	1,907,650	1,063,840	843,710	698,560	280,290	418,160	294,750	514,570	383,770	130,800	13,430	6,070	
四国運輸局	869,080	228,130	640,950	376,200	51,530	324,670	248,230	120,370	52,310	68,060	3,890	3,670	
九州運輸局	490,980	180,710	310,270	200,020	37,190	162,830	117,380	109,290	78,730	30,560	1,020	690	
沖縄総合事務局	1,545,250	547,830	993,620	663,600	139,520	523,270	397,720	225,920	153,290	72,640	8,440	7,230	
1) 宿泊目的割合不詳を含む。													
2) 長野県は北陸信越運輸局、福井県は中部運輸局に含まれる。													

参考第 1 6 表 施設所在地(47区分及び運輸局等)、宿泊施設タイプ(6区分)別延べ宿泊者数(従業員数10人以上の施設)並びに施設所在地(47区分及び運輸局等)、宿泊施設タイプ(6区分)別外国人延べ宿泊者数(従業員数10人以上の施設)

施設所在地(47区分 及び運輸局等)	延べ 宿泊者数 (1)	宿泊施設タイプ(6区分)						宿泊施設タイプ(6区分)						(人泊)	
		旅館	リゾート ホテル	ビジネス ホテル	シティ ホテル	簡易宿所	会社・団体の 宿泊所	外国人延べ 宿泊者数 (1)	旅館	リゾート ホテル	ビジネス ホテル	シティ ホテル	簡易宿所		会社・団体の 宿泊所
令和2年7月	17,828,120	2,878,330	2,578,030	9,760,110	2,134,180	331,630	145,590	2,960	15,470	89,510	51,390	2,450	460		
01北海道	1,218,120	189,480	146,470	647,720	219,190	13,300	1,970	180	520	2,420	710	260	0		
02青森県	34,940	14,650	150,870	15,020	2,020	380	720	50	30	590	130	0	0		
03岩手県	282,090	72,890	43,950	138,060	34,540	2,270	380	720	10	570	130	0	0		
04宮城県	393,510	84,880	23,350	30,760	34,540	1,110	1,110	120	30	1,690	170	10	0		
05秋田県	189,550	56,740	15,490	18,620	3,030	1,20	2,730	30	10	290	100	0	0		
06山形県	200,230	66,980	8,920	10,350	17,160	1,100	2,730	280	30	190	30	10	30		
07福島県	449,610	140,480	52,470	236,570	14,000	4,850	1,240	90	0	1,410	30	10	0		
08茨城県	248,960	22,920	5,000	208,400	9,720	1,480	1,440	0	0	580	40	0	0		
09栃木県	390,230	113,680	104,180	131,690	9,210	5,560	5,780	60	0	1,010	30	10	0		
10群馬県	404,990	219,440	48,150	118,540	13,630	1,660	3,570	70	0	440	20	0	0		
11埼玉県	184,060	10,870	12,550	143,650	15,100	1,190	700	10	10	640	100	0	0		
12千葉県	741,090	61,140	270,480	290,260	92,030	23,520	3,660	30	510	10,720	22,450	170	0		
13東京都	1,350,610	16,970	7,610	962,300	313,940	32,560	17,220	220	350	19,010	8,450	700	20		
14神奈川県	713,010	74,630	97,620	402,340	105,120	14,340	18,970	380	160	7,860	5,570	0	10		
15新潟県	443,280	111,630	44,370	242,380	35,010	5,750	3,540	0	0	660	70	0	0		
16富山県	140,760	24,360	6,170	96,900	10,060	1,850	1,420	940	0	760	180	0	0		
17石川県	325,390	117,400	18,500	155,060	28,520	4,970	940	160	130	920	40	0	0		
18福井県	178,160	63,570	18,130	86,030	10,410	10	500	30	210	120	20	0	0		
19山梨県	212,550	56,650	51,580	90,270	3,710	9,730	610	30	30	210	0	30	0		
20長野県	567,670	147,530	144,950	232,090	27,540	7,570	7,990	120	70	740	330	0	0		
21岐阜県	214,030	56,500	36,770	105,720	5,290	6,900	2,850	370	100	420	220	20	0		
22静岡県	778,520	201,730	170,960	344,620	33,660	11,390	16,160	170	560	1,890	150	10	0		
23愛知県	684,550	38,570	30,690	484,710	111,500	13,550	5,510	50	40	4,270	1,910	40	10		
24三重県	332,380	78,660	77,890	166,340	7,710	880	900	30	40	1,490	40	0	0		
25滋賀県	187,070	39,600	25,530	96,560	19,640	5,280	460	670	30	590	20	20	0		
26京都府	578,990	51,050	49,040	322,090	120,090	31,800	4,210	150	30	3,830	6,220	610	10		
27大阪府	844,720	12,210	39,360	563,250	207,150	19,310	3,450	0	20	7,190	5,690	140	120		
28兵庫県	594,470	134,300	98,430	246,640	82,610	11,880	20,500	50	120	3,010	350	20	0		
29奈良県	62,070	10,830	6,820	32,640	9,770	2,010	0	20	0	220	90	0	0		
30和歌山県	69,250	56,910	65,890	6,810	13,290	1,720	1,720	70	30	280	10	0	0		
31鳥取県	119,770	36,350	2,960	64,820	14,300	1,340	-	10	10	740	40	0	0		
32島根県	156,130	41,130	3,240	102,190	8,460	810	810	40	0	420	30	0	0		
33岡山県	227,080	23,220	12,210	161,370	24,260	5,930	100	830	0	790	50	0	0		
34広島県	413,950	24,150	27,560	277,560	73,070	8,820	2,780	20	50	1,870	670	10	230		
35山口県	182,620	3,070	130,910	7,410	2,560	640	570	20	0	470	80	0	0		
36徳島県	87,720	15,530	15,210	45,780	8,470	2,480	250	280	0	220	40	150	0		
37香川県	174,670	24,180	41,070	81,350	25,090	2,940	40	360	0	420	30	0	0		
38愛媛県	190,330	34,840	4,140	124,560	23,560	1,570	1,660	0	0	420	80	70	0		
39高知県	120,070	19,880	10,080	70,660	18,640	810	-	70	10	200	10	10	0		
40福岡県	583,980	23,200	24,560	410,980	107,630	13,690	3,920	30	30	2,100	600	70	20		
41佐賀県	98,090	25,230	12,650	53,370	5,110	1,740	0	20	0	150	20	0	0		
42長崎県	304,440	70,830	56,080	136,710	34,890	3,170	2,750	440	80	4,310	390	0	0		
43熊本県	334,100	54,860	21,950	223,340	29,270	2,480	2,200	10	400	1,020	310	10	0		
44大分県	237,100	38,090	59,420	121,020	16,320	1,160	1,070	20	40	1,170	30	0	0		
45宮崎県	162,990	9,040	23,960	118,480	5,970	5,500	30	660	100	490	20	20	0		
46鹿児島県	572,780	30,650	33,860	157,960	22,530	470	1,000	60	490	670	30	0	0		
47沖縄県	837,470	3,310	479,640	263,480	81,680	9,280	80	0	11,580	640	560	50	0		
北海道運輸局	1,218,120	189,480	146,470	647,720	219,190	13,300	1,970	180	520	2,420	710	260	0		
東北運輸局	1,742,500	456,900	163,540	958,750	130,110	27,620	5,580	810	80	4,740	520	30	30		
関東運輸局	4,245,500	576,310	597,170	2,367,460	562,450	90,030	79,730	790	1,240	40,090	36,660	910	40		
北陸信越運輸局	1,477,110	400,920	214,590	726,440	101,130	20,130	13,900	280	200	3,080	620	0	0		
中部運輸局	2,187,620	439,030	334,440	1,187,420	168,570	32,740	11,550	370	680	8,310	2,140	50	10		
近畿運輸局	2,481,200	303,170	290,160	1,327,770	446,080	83,570	30,340	290	230	15,120	7,750	800	130		
中国運輸局	1,099,550	162,880	49,040	736,550	127,500	18,950	4,350	510	60	4,290	860	10	230		
四国運輸局	572,780	30,650	33,860	157,960	22,530	470	1,000	60	490	670	30	0	0		
九州運輸局	1,966,270	251,920	232,480	1,221,870	221,710	28,210	10,080	590	780	9,900	1,410	110	20		
沖縄総合事務局	837,470	3,310	479,640	263,480	81,680	9,280	80	0	11,580	640	560	50	0		

1)宿泊施設タイプ不詳を含む。

2)長野県は北陸信越運輸局、福井県は中部運輸局に含まれる。

参考第 1 7 表 施設所在地(47区分及び運輸局等)、宿泊施設タイプ(6区分)別実宿泊者数(従業者数10人以上の施設)並びに施設所在地(47区分及び運輸局等)、宿泊施設タイプ(6区分)別外国人実宿泊者数(人)

施設所在地(47区分 及び運輸局等)	宿泊施設タイプ(6区分)						宿泊施設タイプ(6区分)						会社・団体の 宿泊所	
	実宿泊者数 1)	旅館	リゾート ホテル	ビジネス ホテル	シテイ ホテル	簡易宿所	会社・団体の 宿泊所	うち外国人 実宿泊者数 1)	旅館	リゾート ホテル	ビジネス ホテル	シテイ ホテル		簡易宿所
令和2年7月	13,974,850	2,593,930	2,077,590	7,288,200	1,650,400	2,66,260	98,240	96,180	1,830	5,110	59,010	28,700	1,460	70
01北海道	922,880	150,210	123,240	470,800	167,160	10,390	1,070	2,680	140	310	1,630	460	140	0
02青森県	171,260	30,710	12,890	114,570	11,450	1,640	-	590	40	20	510	20	0	-
03岩手県	237,000	61,400	39,590	106,150	28,150	1,380	340	430	10	10	290	120	0	0
04宮城県	303,710	78,460	23,510	164,470	22,800	13,510	960	1,460	40	20	1,290	100	10	0
05秋田県	144,850	45,060	11,880	71,980	13,860	1,980	100	200	20	10	120	60	0	0
06山形県	163,640	60,040	7,910	80,160	13,440	700	1,390	190	0	0	140	30	10	10
07福島県	351,990	121,780	46,580	171,830	7,510	3,690	600	900	50	0	820	20	10	0
08茨城県	200,570	21,370	3,610	165,150	7,940	1,120	1,380	550	0	0	530	20	0	0
09栃木県	332,160	103,560	91,740	119,780	6,960	5,240	5,050	690	60	0	600	10	10	0
10群馬県	364,780	207,170	40,750	100,470	11,430	1,640	3,310	400	70	10	310	20	0	0
11埼玉県	135,730	9,610	10,820	102,580	11,840	450	440	460	10	10	440	10	0	0
12千葉県	584,970	55,890	231,040	211,970	63,500	19,290	3,270	23,290	30	360	8,740	14,040	120	0
13東京都	993,430	11,770	5,330	712,290	237,480	21,740	4,810	16,600	50	120	11,960	4,140	340	0
14神奈川県	565,990	64,500	87,210	299,490	84,600	13,030	16,160	7,440	160	100	5,190	1,980	0	10
15新潟県	352,770	101,460	35,880	182,380	27,090	3,040	2,920	470	0	0	420	50	0	0
16富山県	110,040	21,970	5,840	71,280	7,870	1,830	1,240	640	0	0	480	150	0	0
17石川県	270,270	110,350	13,890	117,670	23,570	4,040	750	860	150	10	650	40	0	0
18福井県	149,120	59,070	15,680	86,320	8,040	10	-	420	10	0	390	10	0	-
19山梨県	168,530	48,840	41,100	66,670	2,970	8,480	480	330	30	190	90	0	20	0
20長野県	475,180	136,110	114,010	189,890	22,490	5,910	6,770	840	100	50	400	290	0	0
21岐阜県	175,180	51,720	34,190	77,090	3,260	6,850	2,070	240	90	20	120	10	0	0
22静岡県	629,550	183,100	142,120	251,640	29,480	10,350	12,850	1,970	130	410	3,710	90	10	0
23愛知県	526,760	36,120	27,430	354,490	90,730	13,030	4,960	3,920	40	40	2,720	1,080	40	0
24三重県	292,690	74,540	74,370	136,730	5,960	280	810	420	30	20	360	10	0	10
25滋賀県	151,630	23,490	36,710	69,930	16,760	4,310	420	340	0	20	290	20	10	0
26京都府	437,440	46,200	40,740	230,890	91,780	24,190	3,640	4,740	100	20	2,920	1,330	370	0
27大阪府	611,820	11,320	31,880	398,820	153,660	14,500	1,650	6,340	0	10	3,710	2,520	80	10
28兵庫県	474,370	125,340	81,860	176,000	71,950	10,280	8,820	1,580	50	110	1,160	250	10	0
29奈良県	49,290	10,240	6,370	23,710	7,180	1,790	0	240	20	0	180	50	0	0
30和歌山県	183,100	62,410	48,430	53,600	4,910	12,270	1,470	180	40	30	100	10	0	0
31鳥取県	100,330	33,840	2,960	51,380	11,530	610	-	420	10	0	380	30	0	-
32島根県	130,800	39,220	2,100	82,930	6,260	2,900	100	350	10	0	320	10	0	0
33岡山県	173,560	18,130	10,650	119,210	20,120	5,390	60	570	0	0	550	30	0	0
34広島県	324,720	21,310	23,610	206,870	63,940	7,510	1,500	2,200	0	30	1,570	580	10	10
35山口県	139,660	36,000	3,050	91,870	6,720	1,490	530	350	20	0	270	60	0	0
36徳島県	75,890	14,740	14,670	37,100	6,860	2,260	250	250	10	0	60	30	150	0
37香川県	148,880	22,370	39,730	62,670	21,530	2,560	30	230	0	70	140	20	0	0
38愛媛県	165,770	33,670	3,980	105,420	19,720	1,560	1,430	340	0	0	240	80	20	0
39高知県	100,440	18,400	9,490	58,140	13,790	620	-	190	60	10	110	10	0	-
40福岡県	441,800	21,620	20,760	313,510	76,860	6,650	2,400	1,760	20	20	1,350	330	40	20
41佐賀県	72,090	11,900	31,110	40,030	11,500	1,500	0	110	20	0	70	20	0	0
42長崎県	256,950	68,220	51,560	105,080	27,560	3,070	1,460	3,760	110	50	3,430	180	0	0
43熊本県	254,080	46,240	20,360	161,860	21,440	2,230	1,550	570	10	20	430	110	10	0
44大分県	200,390	35,570	55,570	92,870	14,310	1,080	1,000	1,110	40	40	1,010	30	0	0
45宮崎県	133,980	7,110	18,260	98,920	5,060	4,600	30	530	10	100	390	20	10	0
46鹿児島県	185,950	24,940	116,710	18,440	240	50	590	80	50	100	420	30	0	0
47沖縄県	538,820	3,230	277,430	193,710	56,660	7,720	80	3,410	0	2,780	410	190	30	0
運輸局等(再掲)2)														
北海道運輸局	922,880	150,210	123,240	470,800	167,160	10,390	1,070	2,680	140	310	1,630	460	140	0
東北運輸局	1,372,460	397,440	142,360	709,170	97,210	22,890	3,390	3,780	170	60	3,160	350	20	10
関東運輸局	3,346,160	523,700	511,590	1,778,410	428,430	70,990	34,910	49,760	410	780	27,850	20,220	490	10
北陸信越運輸局	1,208,260	369,890	169,620	561,220	81,030	11,690	2,820	2,820	300	70	1,960	540	0	0
中部運輸局	1,773,310	404,550	293,790	886,270	137,480	30,530	20,690	6,960	600	490	4,900	1,210	50	10
近畿運輸局	1,907,650	279,000	245,980	952,960	346,260	67,350	16,000	13,430	210	190	8,370	4,180	470	10
中国運輸局	869,080	148,500	42,360	552,250	108,570	15,210	2,190	3,890	30	30	3,090	710	10	10
四国運輸局	490,980	89,180	67,860	263,330	61,910	6,990	1,700	1,020	80	80	550	130	10	0
九州運輸局	1,545,250	228,230	203,350	920,080	167,710	19,360	6,520	8,440	230	320	7,090	710	60	20
沖縄総合事務局	538,820	3,230	277,430	193,710	56,660	7,720	80	3,410	0	2,780	410	190	30	0

1)宿泊施設タイプ不詳を含む。  
2)長野県は北陸信越運輸局、福井県は中部運輸局に含まれる。

参考第18表 施設所在地(47区分及び運輸局等)、従業者数(3区分)、宿泊目的割合(2区分)別定員稼働率  
並びに施設タイプ(6区分)別定員稼働率(従業者数10人以上の施設)

施設所在地(47区分 及び運輸局等)	定員稼働率 1)、2)	従業者数(3区分)、宿泊目的割合(2区分)						宿泊施設タイプ(6区分)						会社・団体の 宿泊所						
		10~29人			30~99人			100人以上			ホテル				旅館	リゾート ホテル	ビジネス ホテル	シティ ホテル	簡易宿所	
		1)	観光目的の 宿泊者が 50%未満	1)	観光目的の 宿泊者が 50%以上	1)	観光目的の 宿泊者が 50%未満	1)	観光目的の 宿泊者が 50%以上	1)	観光目的の 宿泊者が 50%未満	1)	観光目的の 宿泊者が 50%以上							
			観光目的の 宿泊者が 50%以上		観光目的の 宿泊者が 50%未満		観光目的の 宿泊者が 50%以上		観光目的の 宿泊者が 50%未満											
令和2年7月	20.9	15.9	27.9	22.1	13.3	29.1	22.3	17.4	29.8	17.1	16.4	19.3	15.7	17.2	28.6	17.7	17.7	8.3	9.1	
01北海道	23.5	16.9	37.2	29.9	21.7	37.6	24.3	16.6	39.7	16.9	14.8	29.2	15.2	13.8	35.1	24.3	24.3	14.7	6.3	
02青森県	28.2	18.2	36.7	32.3	19.8	38.5	26.2	15.4	36.0	20.6	21.5	14.6	14.8	19.0	40.2	23.3	23.3	10.8	-	
03岩手県	24.7	15.0	38.0	29.1	12.3	36.2	24.1	15.5	39.2	18.7	15.6	51.0	18.4	12.2	45.8	36.4	36.4	8.4	13.2	
04宮城県	26.0	15.2	32.3	26.4	11.4	34.5	25.6	15.9	32.2	17.0	16.8	34.5	15.8	13.0	36.1	20.2	20.2	13.1	9.4	
05秋田県	26.0	16.5	38.7	26.4	13.1	39.7	25.9	19.1	38.1	16.8	19.6	34.5	16.8	25.7	44.4	30.8	30.8	5.1	1.0	
06山形県	23.2	15.1	35.6	18.8	11.1	33.8	22.8	14.0	36.2	20.4	11.4	39.9	13.0	12.6	41.6	27.8	27.8	2.0	14.0	
07福島県	23.2	15.1	35.6	18.8	11.1	33.8	22.8	14.0	36.2	20.4	11.4	39.9	13.0	12.6	41.6	27.8	27.8	2.0	14.0	
08茨城県	25.9	9.0	36.3	25.8	4.4	33.9	25.8	9.0	42.5	27.1	27.9	26.7	7.1	52.5	41.1	32.4	32.4	6.3	38.4	
09栃木県	23.2	19.0	33.7	21.0	13.5	36.3	24.3	20.0	32.7	23.9	23.9	23.6	16.8	23.4	33.9	23.9	23.9	18.5	13.5	
10群馬県	28.5	25.2	33.8	25.2	17.3	43.2	34.4	33.7	36.3	22.7	22.7	-	30.8	13.4	43.4	31.5	31.5	13.3	16.9	
11埼玉県	27.7	19.2	29.7	23.0	17.8	34.9	24.8	18.4	27.2	23.6	29.6	22.7	15.2	19.6	34.1	19.7	19.7	6.0	5.9	
12千葉県	18.0	14.3	24.2	23.0	12.2	32.9	20.3	17.4	25.8	14.7	13.3	17.4	13.1	15.4	25.1	19.0	19.0	11.9	8.2	
13東京都	14.4	12.6	15.7	18.0	17.5	18.5	15.8	16.0	15.7	9.3	8.3	10.7	15.1	11.1	17.3	9.7	9.7	10.6	13.4	
14神奈川県	23.3	23.2	23.5	24.2	20.9	26.4	25.6	23.3	23.3	19.4	25.8	13.9	18.3	24.7	26.3	24.9	24.9	11.9	10.5	
15新潟県	22.8	12.3	41.9	28.1	10.8	44.9	24.2	16.2	42.2	13.2	8.9	30.3	16.2	8.4	46.2	30.7	30.7	9.6	15.2	
16富山県	19.9	11.0	29.1	21.4	8.1	30.4	19.9	12.5	30.3	15.4	11.8	19.5	10.8	10.6	31.7	18.7	18.7	3.5	12.2	
17石川県	21.7	19.6	27.9	20.5	15.6	30.0	22.3	20.9	26.7	22.6	22.9	20.0	21.6	16.4	26.9	19.1	19.1	4.9	5.4	
18福井県	29.9	22.7	40.9	29.7	13.2	41.5	30.9	24.1	41.2	27.3	27.9	23.9	23.9	26.2	44.3	22.8	22.8	0.1	-	
19山梨県	15.2	10.9	35.6	13.9	6.1	34.8	16.3	13.0	37.4	16.2	16.0	38.2	9.4	14.8	35.7	19.9	19.9	6.5	3.3	
20長野県	17.7	13.0	35.2	16.0	8.4	35.0	19.6	16.5	35.0	18.0	16.0	31.4	12.9	14.3	37.8	31.3	31.3	3.6	5.8	
21岐阜県	19.9	13.2	41.9	22.8	11.9	42.2	19.7	12.8	45.2	15.0	15.2	12.3	13.0	13.7	41.5	12.0	12.0	17.0	7.7	
22静岡県	22.0	17.1	31.9	23.0	14.4	33.9	23.9	19.4	35.8	16.8	16.0	21.2	18.5	17.0	37.7	20.3	20.3	8.1	7.3	
23愛知県	21.6	15.0	24.9	23.4	15.1	26.3	21.2	16.4	24.1	16.9	12.8	21.1	12.4	18.3	25.8	20.2	20.2	7.1	7.9	
24三重県	25.8	20.2	37.2	29.6	16.6	39.4	26.2	22.5	34.7	19.9	19.7	24.4	18.3	22.0	38.3	25.8	25.8	8.2	3.0	
25滋賀県	22.9	16.7	34.4	26.3	13.7	35.4	22.0	15.8	31.8	19.9	18.9	52.8	13.1	24.2	36.2	20.7	20.7	8.0	1.5	
26京都府	12.9	13.0	13.0	10.2	10.3	10.2	16.6	14.9	22.1	14.8	14.2	30.3	8.1	18.1	14.9	12.5	12.5	7.9	6.9	
27大阪府	15.7	11.7	20.1	16.4	11.7	20.5	15.4	11.5	20.2	15.1	11.9	19.1	17.0	11.0	17.9	13.0	13.0	11.7	7.6	
28兵庫県	24.2	20.4	30.6	23.1	12.8	31.5	25.3	21.8	29.7	24.3	23.5	29.5	21.1	22.2	33.9	23.9	23.9	6.9	16.5	
29奈良県	12.9	12.2	18.1	8.3	6.5	15.6	16.9	16.2	45.8	18.9	18.9	-	6.1	17.8	26.6	14.8	14.8	2.8	0.0	
30和歌山県	24.3	20.3	40.7	29.8	16.3	48.4	23.7	23.3	25.2	22.6	19.9	35.9	19.0	21.0	43.5	41.1	41.1	19.9	13.8	
31鳥取県	22.3	11.8	41.1	25.2	8.5	44.6	22.9	15.1	39.0	9.6	8.2	19.8	7.9	7.9	42.4	32.6	32.6	16.6	-	
32島根県	26.2	15.4	37.8	26.6	11.1	33.9	29.3	18.8	45.9	14.0	14.0	30.5	14.4	34.6	39.1	28.4	28.4	4.2	33.0	
33岡山県	28.0	13.6	35.8	34.5	10.3	41.0	23.9	17.2	29.3	17.7	17.9	30.5	11.9	24.3	37.1	27.5	27.5	15.2	1.9	
34広島県	26.9	13.8	33.3	22.2	7.5	29.2	33.5	16.6	44.7	17.5	28.8	27.1	14.1	24.9	38.1	28.8	28.8	3.7	7.9	
35山口県	26.1	15.1	37.9	29.8	15.4	38.0	25.5	13.5	40.9	18.0	16.9	22.8	14.1	15.0	41.5	18.5	18.5	7.6	3.0	
36徳島県	23.4	17.3	33.0	21.7	9.0	35.8	22.5	17.2	28.5	29.3	29.3	-	13.4	28.5	32.9	31.1	31.1	7.5	3.7	
37香川県	24.7	18.9	30.8	20.4	10.2	27.4	25.5	16.3	35.6	32.3	33.0	30.3	14.4	30.6	30.6	31.3	31.3	5.2	1.5	
38愛媛県	28.7	17.2	36.2	29.8	17.6	32.9	30.7	16.0	41.9	23.0	18.6	30.6	17.6	28.8	38.9	29.0	29.0	4.2	13.7	
39高知県	24.8	15.7	33.8	28.3	14.7	33.2	20.5	17.1	33.8	20.2	15.1	39.2	13.6	16.2	37.5	27.9	27.9	4.0	-	
40福岡県	21.6	14.4	25.6	23.3	12.8	27.5	22.1	18.5	24.2	16.5	10.6	22.5	11.6	25.3	21.3	21.3	21.3	10.0	6.8	
41佐賀県	20.8	14.5	28.6	19.7	12.1	26.5	25.0	17.8	34.0	12.8	13.2	11.0	12.6	20.2	41.7	22.8	22.8	3.9	0.0	
42長崎県	26.6	19.4	39.5	29.3	17.0	36.3	28.6	22.0	47.0	16.8	16.5	23.7	22.4	16.2	44.2	29.3	29.3	12.4	9.6	
43熊本県	24.6	15.3	36.5	29.9	18.6	35.3	22.8	12.7	38.7	15.7	8.2	33.6	15.1	8.3	39.0	32.3	32.3	5.7	10.3	
44大分県	21.6	14.1	27.6	20.1	11.2	28.2	20.1	11.2	38.2	24.2	22.3	44.1	11.7	18.6	34.4	30.1	30.1	3.1	9.3	
45宮崎県	23.6	14.5	32.9	25.7	10.3	32.8	24.2	14.0	34.7	17.2	18.2	1.7	10.5	13.9	35.4	20.5	20.5	8.5	1.3	
46鹿児島県	22.1	13.1	31.5	24.1	12.1	28.8	24.7	13.9	37.5	14.4	13.0	22.9	11.1	16.0	33.3	20.5	20.5	1.3	3.6	
47沖縄県	23.9	22.6	31.9	24.0	18.5	32.0	23.2	22.5	30.6	24.4	24.3	39.5	18.9	22.4	30.9	20.0	20.0	11.8	1.6	
運輸局等(再掲)3)																				
北海道運輸局	23.5	16.9	37.2	29.9	21.7	37.6	24.3	16.6	39.7	16.9	14.8	29.2	15.2	13.8	35.1	24.3	24.3	14.7	6.3	
東北運輸局	24.0	15.1	35.5	26.0	12.5	35.7	24.4	15.7	36.5	18.6	17.0	27.3	15.9	14.1	40.5	29.4	29.4	7.9	8.7	
関東運輸局	18.7	20.8	21.9	20.8	14.7	25.4	21.1	18.9	23.3	13.9	13.8	13.8	17.1	17.3	23.2	12.9	12.9	10.5	11.5	
北陸信越運輸局	20.1	14.1	35.1	20.1	10.2	36.9	21.4	17.1	34.6	17.0	14.8	27.4	15.4	12.5	35.9	25.0	25.0	4.8	7.3	
中部運輸局	22.6	17.0	30.1	24.3	14.4	31.0	23.5	18.8	31.2	17.7	16.8	20.9	17.4	18.0	32.3	20.1	20.1	8.1	7.1	
近畿運輸局	17.1	14.5	21.2	15.6	11.4	19.8	18.3	15.5	23.4	18.0	17.0	21.6	14.6	18.8	20.1	14.5	14.5	8.8	10.9	
中国運輸局	26.3	13.9	35.7	26.7	9.9	35.1	27.8	16.2	39.9	21.0	15.9	27.1	13.4	21.5	38.9	28.0	28.0	5.8	6.7	
四国運輸局	25.7	17.5	33.7	25.0	11.8	31.9	26.2	16.5	37.2	26.2	24.3	32.1	15.0	26.7	35.3	29.7	29.7	5.3	9.2	
九州運輸局	22.9	15.1	30.7	24.8	14.0	30.2	23.6	16.0	32.9	17.1	14.7	24.3	14.4	14.6	32.2</					

参考第 1 9 表 施設所在地(47区分及び運輸局等)、従業者数(3区分)、宿泊目的割合(2区分)別利用客室数並びに施設タイプ(6区分)別利用客室数(従業者数10人以上の施設)

施設所在地(47区分 及び運輸局等)	従業者数(3区分)、宿泊目的割合(2区分)					宿泊施設タイプ(6区分)											
	10～29人					100人以上											
	利用客室数 1)、2)	観光目的の 宿泊者が 50%以上	観光目的の 宿泊者が 50%未満	1)	観光目的の 宿泊者が 50%以上	観光目的の 宿泊者が 50%未満	1)	観光目的の 宿泊者が 50%以上	観光目的の 宿泊者が 50%未満	旅館	リゾート ホテル	ビジネス ホテル	シティ ホテル	簡易宿所	会社・団体の 宿泊所		
令和2年7月	12,503,270	3,992,040	8,506,340	5,628,450	1,091,920	4,874,390	1,691,100	3,182,690	2,000,420	1,209,020	791,400	1,285,360	1,156,540	8,251,220	1,550,080	185,140	74,830
01北海道	864,080	348,490	515,590	347,950	106,760	241,190	126,960	216,160	173,000	114,770	58,230	96,150	71,460	528,770	157,010	9,260	1,420
02青森県	170,690	36,490	134,200	91,090	14,740	76,350	13,440	56,420	9,740	8,310	1,430	18,520	6,730	132,700	11,960	780	-
03岩手県	211,630	46,680	164,950	90,660	6,320	100,770	27,650	73,120	20,190	12,700	7,490	35,690	21,480	125,420	27,910	850	280
04宮城県	286,550	58,920	227,630	129,810	112,460	129,810	22,240	107,570	35,100	27,500	7,240	29,090	15,170	199,250	23,480	9,690	390
05秋田県	139,810	34,670	105,140	72,300	11,760	60,540	22,800	37,760	10,870	3,630	7,240	29,090	7,990	85,760	15,610	1,290	70
06山形県	142,590	34,730	107,860	62,800	15,650	47,140	14,280	46,790	18,730	4,800	13,930	30,460	3,880	92,540	13,660	310	1,740
07福島県	324,560	81,530	243,030	180,740	19,350	110,070	34,230	75,840	33,760	27,960	5,800	67,210	26,150	213,530	13,180	3,390	1,100
08茨城県	209,300	15,090	194,210	101,330	2,910	98,420	8,810	82,510	16,650	3,370	13,280	18,710	1,970	187,130	8,280	440	620
09栃木県	228,600	100,560	138,040	78,000	21,620	56,380	11,510	51,550	31,120	27,380	3,730	50,910	43,280	131,290	7,810	3,060	2,190
10群馬県	117,550	111,400	99,060	32,860	32,860	67,190	58,570	49,210	26,110	26,110	-	89,480	20,050	106,190	11,900	520	820
11埼玉県	150,340	11,130	139,210	67,970	1,840	66,130	7,450	60,680	14,730	1,840	12,890	5,400	5,110	226,370	11,740	1,190	580
12千葉県	482,080	172,580	309,490	163,410	29,030	134,380	58,860	86,500	173,310	84,700	88,610	30,660	126,590	234,870	74,360	13,910	1,680
13東京都	1,041,720	339,670	698,800	473,820	124,730	345,840	398,550	115,510	209,350	99,430	109,930	10,030	4,260	777,830	211,020	27,400	11,880
14神奈川県	492,210	161,390	330,820	205,750	52,270	153,480	86,780	66,970	99,680	51,390	48,290	34,140	46,350	325,230	65,240	12,440	8,800
15新潟県	308,080	64,750	243,330	156,450	16,390	140,060	113,960	35,020	37,670	13,340	24,340	18,260	207,180	27,490	4,270	1,480	1,480
16富山県	106,570	17,900	88,670	49,800	3,420	46,370	12,160	33,570	8,860	2,310	6,550	10,130	2,890	85,230	7,210	430	680
17石川県	193,620	110,620	88,010	79,670	35,020	44,650	49,440	34,580	29,930	26,160	3,770	47,210	9,130	117,570	17,920	1,260	520
18福井県	117,010	32,170	84,840	48,260	5,710	42,550	19,370	7,090	7,440	350	24,350	8,160	76,690	7,800	10	-	-
19山梨県	123,250	52,280	71,020	57,570	11,440	46,130	28,210	24,350	13,120	12,580	540	63,210	21,600	72,960	2,600	2,660	230
20長野県	359,460	150,260	209,200	169,700	40,300	129,400	80,850	64,370	44,540	29,110	15,440	64,930	64,410	203,310	21,430	1,630	3,750
21岐阜県	145,550	49,760	95,790	72,860	14,560	58,300	55,550	36,620	17,150	16,270	880	26,210	16,280	95,610	3,900	1,790	1,770
22静岡県	492,630	176,790	315,830	205,590	43,260	162,330	225,990	93,070	61,040	40,470	20,580	89,980	71,730	295,670	25,070	3,160	7,000
23愛知県	550,190	95,150	455,040	305,750	42,050	263,700	182,940	146,660	61,490	16,820	44,670	13,560	12,960	420,080	89,420	10,840	3,320
24三重県	219,860	79,570	140,300	108,490	17,520	90,970	35,090	46,710	29,570	26,950	2,620	30,960	35,440	146,120	6,470	430	450
25滋賀県	124,840	41,600	83,240	63,240	6,360	50,400	41,800	30,290	22,510	19,960	2,550	17,380	83,380	12,520	1,550	140	-
26京都府	385,570	215,810	169,760	130,910	69,910	103,310	153,010	93,020	59,990	52,880	6,640	21,860	23,870	247,950	72,310	17,260	2,330
27大阪府	652,420	230,130	422,290	262,960	79,820	183,150	238,870	91,620	147,250	58,690	91,900	5,700	16,000	456,350	155,970	15,960	2,450
28兵庫県	386,270	146,050	240,180	136,530	17,760	118,720	149,380	96,230	100,380	75,140	25,230	56,150	41,970	214,060	60,490	2,780	10,780
29奈良県	42,020	33,970	8,060	7,260	1,760	6,180	21,790	1,880	6,800	6,800	-	5,180	7,780	6,710	610	0	0
30和歌山県	122,030	61,490	60,550	65,000	19,020	45,980	33,660	22,590	23,370	19,880	3,490	28,240	24,720	57,720	5,940	4,740	680
31鳥取県	86,280	19,850	66,420	43,130	5,590	37,550	40,170	27,780	2,970	1,880	1,090	13,660	55,550	11,600	620	-	-
32島根県	117,330	23,460	93,870	60,390	5,230	55,160	52,460	38,710	4,480	4,480	4,480	18,750	2,400	88,970	6,310	230	670
33岡山県	180,460	18,920	161,540	106,180	3,290	102,890	62,710	49,580	11,570	2,510	9,070	11,560	6,310	141,240	18,240	3,080	30
34広島県	310,100	36,390	273,700	137,520	9,530	127,990	118,120	101,040	54,460	9,790	44,680	10,650	13,470	224,750	53,440	5,300	2,290
35山口県	145,820	30,010	115,810	80,090	11,710	68,380	52,060	42,640	13,670	8,880	4,790	18,910	1,300	117,910	6,260	1,260	190
36徳島県	56,080	16,750	39,330	32,690	3,260	25,330	19,240	14,000	8,250	8,250	-	6,680	5,670	38,050	4,990	550	130
37香川県	107,610	22,150	85,460	43,960	5,050	38,920	48,840	38,470	14,810	6,730	8,080	10,560	10,080	67,480	18,600	870	30
38愛媛県	143,210	20,950	122,260	56,420	4,510	51,910	67,670	58,310	19,120	7,080	12,040	15,270	2,290	106,140	18,050	660	790
39高知県	90,360	20,270	70,090	61,620	5,440	56,190	8,270	7,120	13,350	6,560	6,790	9,630	4,250	61,800	14,380	290	-
40福岡県	469,890	86,360	383,540	241,520	31,440	210,070	167,450	128,000	60,930	15,470	45,460	12,710	356,440	82,130	6,100	2,120	2,120
41佐賀県	69,280	16,220	53,060	33,380	5,470	27,910	32,160	24,360	3,740	2,950	790	10,040	48,390	3,960	570	0	0
42長崎県	202,120	65,020	137,100	93,330	12,410	80,920	91,040	54,930	17,750	16,500	1,250	30,200	26,050	117,980	25,540	1,240	1,120
43熊本県	259,830	46,940	212,890	127,540	16,110	111,420	114,720	26,300	88,410	4,530	13,040	24,110	10,610	200,290	22,750	1,500	570
44大分県	159,200	42,550	116,660	79,690	15,570	64,120	59,980	46,370	19,530	13,360	6,170	16,310	21,620	107,650	12,850	410	370
45宮崎県	123,870	19,280	103,980	63,120	4,860	58,270	51,810	45,620	8,940	8,840	90	4,950	9,140	104,120	3,680	1,970	10
46鹿児島県	186,830	41,020	144,810	85,180	8,740	75,450	78,000	62,310	23,650	16,590	7,060	14,880	18,850	136,460	16,350	260	40
47沖縄県	482,500	348,170	134,340	172,420	64,890	107,530	150,760	126,980	159,320	156,300	3,020	1,200	205,550	54,550	6,110	20	20
運輸局等(再掲) <sup>3)</sup>																	
北海道運輸局	864,080	348,490	515,590	347,950	106,760	241,190	126,960	216,160	173,000	114,770	58,230	96,150	71,460	528,770	157,010	9,260	1,420
東北運輸局	1,275,830	293,020	982,800	619,230	77,000	542,230	313,120	397,100	128,390	84,900	43,480	219,530	81,400	849,290	105,800	16,320	3,590
関東運輸局	2,962,510	970,200	1,992,990	1,242,900	276,700	969,950	1,139,470	757,770	584,070	306,800	277,270	254,680	269,210	1,961,830	392,940	61,620	26,100
北陸信越運輸局	967,740	343,530	624,210	455,610	95,130	360,480	391,120	213,640	121,010	79,920	50,090	171,690	61,300	74,040	74,040	7,590	6,440
中部運輸局	1,525,240	433,440	1,091,800	704,960	123,100	577,850	607,600	404,860	176,680	107,590	69,090	185,050	144,580	1,034,170	132,670	16,230	12,550
近畿運輸局	1,713,160	729,040	984,080	707,720	200,130	617,560	642,270	295,560	363,160	23							



参考第20表 施設所在地(47区分及び運輸局等)、従業員数(3区分)、宿泊目的割合(2区分)別客室稼働率  
並びに施設所在地(47区分及び運輸局等)、宿泊施設タイプ(6区分)別客室稼働率(従業員数10人以上の施設)

施設所在地(47区分及び運輸局等)	客室稼働率 1)、2)	従業員数(3区分)、宿泊目的割合(2区分)						宿泊施設タイプ(6区分)												
		10~29人			30~99人			1)	100人以上			リゾートホテル	ビジネスホテル	シティホテル	簡易宿所	会社・団体の宿泊所				
		観光目的の 宿泊者が 50%未満	1)	観光目的の 宿泊者が 50%以上	観光目的の 宿泊者が 50%未満	1)	観光目的の 宿泊者が 50%以上		観光目的の 宿泊者が 50%未満											
		観光目的の 宿泊者が 50%以上	観光目的の 宿泊者が 50%未満	1)	観光目的の 宿泊者が 50%以上	観光目的の 宿泊者が 50%未満	1)	観光目的の 宿泊者が 50%以上	観光目的の 宿泊者が 50%未満	1)	従業員数	稼働率	稼働率	稼働率	稼働率	稼働率				
令和2年7月	32.5	24.9	37.9	35.4	23.9	40.2	34.0	27.7	38.8	24.1	22.6	26.8	24.7	29.8	24.7	38.2	24.9	15.1	14.8	
01北海道	37.3	27.0	36.1	46.3	36.1	53.0	39.0	27.1	52.6	25.2	21.8	36.8	19.7	29.2	19.7	47.1	34.3	23.3	26.3	
02青森県	44.8	31.6	49.6	41.8	41.8	51.5	43.1	23.9	51.2	27.2	29.3	18.9	23.5	28.9	23.5	53.3	32.9	24.2	-	
03岩手県	43.7	27.6	52.4	47.6	23.5	52.0	42.9	29.3	52.0	31.4	26.6	70.3	37.3	33.0	23.4	54.9	48.4	9.1	31.1	
04宮城県	37.8	27.8	21.0	38.8	41.7	41.7	39.2	27.6	42.9	31.2	31.4	30.8	24.0	30.7	24.0	43.4	32.2	28.7	20.4	
05秋田県	45.0	31.8	52.2	48.2	26.7	57.1	41.9	34.1	47.5	43.2	43.2	43.2	31.9	34.2	43.0	54.2	39.2	14.3	3.5	
06山形県	38.9	24.6	21.4	37.4	49.8	49.8	39.6	27.6	45.8	41.9	30.1	48.5	21.5	27.3	21.5	49.7	36.0	5.0	26.2	
07福島県	41.0	28.6	47.9	43.5	27.0	46.9	42.9	29.9	53.3	28.2	28.3	35.7	22.3	35.7	22.3	51.5	37.5	17.9	6.4	
08茨城県	42.6	20.5	43.1	43.1	14.6	46.7	43.6	19.9	49.9	36.0	36.7	35.8	60.3	17.8	60.3	47.8	27.6	10.8	47.6	
09栃木県	38.2	31.7	44.9	36.8	22.9	47.9	39.7	34.2	44.5	36.0	37.8	26.3	33.1	33.1	33.1	45.2	27.8	23.2	22.8	
10群馬県	44.8	42.6	47.3	40.8	32.7	46.9	51.1	54.2	47.9	38.7	38.7	-	20.4	49.4	20.4	43.2	43.2	29.5	22.8	
11埼玉県	38.0	32.2	38.6	43.5	28.8	44.2	35.3	32.1	35.7	31.0	36.9	30.3	23.0	28.3	23.0	42.7	27.4	11.1	11.4	
12千葉県	29.9	22.4	36.6	39.0	22.4	45.8	31.7	26.3	36.9	23.5	20.2	28.0	23.7	30.5	23.7	36.2	29.7	26.4	6.0	
13東京都	20.0	17.9	21.2	24.6	25.0	24.8	24.8	23.5	20.5	13.0	11.0	15.4	24.1	24.1	24.1	13.2	23.7	13.4	13.0	
14神奈川県	32.4	33.6	31.9	35.0	33.3	35.6	36.2	36.6	36.1	31.0	19.4	36.6	33.7	34.9	33.7	35.2	28.8	18.1	13.9	
15新潟県	37.7	20.5	48.7	45.0	22.0	51.2	42.1	29.0	49.3	19.1	10.2	36.6	25.1	24.2	11.1	52.4	36.6	17.5	32.1	
16富山県	31.9	20.4	36.1	33.2	15.0	36.5	32.3	21.6	38.9	24.9	26.5	24.4	15.9	21.3	15.9	38.4	21.0	5.5	16.1	
17石川県	32.6	31.1	34.9	32.2	27.4	37.4	32.8	32.4	33.5	33.0	34.9	24.2	26.3	26.3	26.3	33.9	23.0	7.0	18.8	
18福井県	46.4	39.2	50.0	43.7	30.2	49.0	49.8	45.8	52.0	32.0	33.9	46.0	39.6	41.5	41.5	52.6	31.4	0.3	-	
19山梨県	38.1	18.9	29.5	13.3	42.3	42.3	27.9	20.7	46.6	23.7	23.3	46.0	17.8	17.8	19.7	44.1	25.9	14.6	4.3	
20長野県	32.9	45.8	33.3	16.8	18.0	48.1	33.7	29.0	42.4	29.3	25.1	42.7	24.2	21.9	19.0	47.3	43.5	6.2	14.9	
21岐阜県	35.3	21.6	52.8	38.6	18.0	37.2	37.2	23.1	54.2	23.0	24.0	14.7	25.7	19.0	52.7	17.0	34.5	11.8	11.8	
22静岡県	41.4	28.6	41.4	36.8	26.0	41.3	38.0	31.4	44.6	26.0	26.0	28.3	24.6	24.6	45.2	26.9	14.4	12.9	12.6	
23愛知県	32.1	24.5	34.3	35.2	27.6	36.8	31.6	26.9	33.0	23.2	16.6	27.1	21.6	21.6	29.4	34.9	27.0	19.5	21.0	
24三重県	37.7	31.4	42.7	40.5	29.1	43.8	38.4	34.5	41.9	29.1	29.3	26.5	31.9	30.8	30.8	32.6	28.8	17.4	6.8	
25滋賀県	38.2	30.6	43.6	42.2	26.0	45.8	37.6	33.7	39.9	31.8	30.2	52.8	26.1	32.8	32.8	45.6	32.6	16.4	2.7	
26京都市府	22.6	18.3	22.3	15.3	22.5	32.5	24.5	21.5	31.3	19.6	18.4	41.5	14.8	24.4	24.4	28.4	16.8	12.6	12.9	
27大阪府	22.5	17.4	26.7	23.8	18.3	27.5	21.4	16.8	25.8	22.1	17.4	26.6	32.8	32.8	24.4	24.4	19.7	16.3	12.6	
28兵庫県	37.4	34.7	39.3	36.3	24.1	39.3	39.0	36.4	40.7	36.7	37.3	35.0	31.8	38.4	31.8	42.3	33.7	10.4	25.7	
29奈良県	25.6	24.2	18.6	14.1	29.7	33.6	33.6	32.1	66.6	25.2	25.2	-	14.0	26.8	26.8	36.2	20.8	7.4	0.0	
30和歌山県	40.8	31.9	56.8	47.6	29.2	64.5	36.2	34.6	40.2	33.5	32.0	45.7	30.0	31.2	58.4	52.8	37.3	25.2	25.2	
31鳥取県	38.9	26.3	45.5	41.7	22.4	47.9	39.2	31.3	43.7	18.8	18.8	25.9	27.3	27.3	14.8	47.2	38.1	44.8	44.8	
32島根県	45.1	29.8	51.8	43.1	22.0	47.4	50.6	35.3	59.8	27.9	27.9	35.2	25.5	28.7	50.3	52.2	38.7	18.8	34.8	
33岡山県	43.9	23.8	48.7	51.8	16.8	55.5	38.3	30.3	41.2	27.3	15.1	35.2	30.8	30.8	30.8	51.1	33.3	24.2	2.0	
34広島県	40.2	23.3	44.5	36.0	15.3	40.1	48.3	26.1	56.8	37.3	33.8	38.1	26.1	26.1	34.5	47.0	38.9	8.7	17.3	
35山口県	42.3	30.4	47.1	43.7	31.5	46.8	42.1	24.0	50.5	36.0	39.7	30.8	29.6	25.8	25.8	49.1	27.7	22.9	2.5	
36徳島県	37.7	27.8	44.4	39.6	16.2	48.6	34.7	27.7	38.4	38.9	38.9	-	23.8	41.1	44.6	35.6	40.0	12.6	4.0	
37香川県	36.8	26.2	41.1	34.5	20.8	37.8	39.9	27.0	45.8	34.5	30.9	38.1	26.6	26.6	27.6	40.9	42.0	13.2	6.0	
38愛媛県	40.6	27.2	44.3	38.2	24.3	40.2	44.4	24.3	51.3	35.9	35.3	36.3	27.8	27.8	42.4	45.2	39.3	8.4	17.5	
39高知県	41.9	27.1	49.8	47.5	29.2	50.6	35.3	27.1	54.3	31.6	25.4	41.4	24.8	24.8	50.8	40.5	40.5	7.0	-	
40福岡県	29.5	22.1	32.0	32.7	25.1	34.3	28.0	25.2	29.0	24.0	14.2	31.4	15.0	31.5	31.5	40.5	30.1	14.0	20.8	
41佐賀県	34.7	26.4	38.4	30.4	21.6	33.1	44.0	33.7	48.7	22.5	20.4	20.8	21.6	21.6	49.0	35.5	35.5	2.6	0.0	
42長崎県	40.7	28.1	51.7	46.1	30.6	50.0	43.7	32.8	55.9	20.7	20.4	25.4	41.2	20.5	52.8	40.5	40.5	22.7	26.7	
43熊本県	41.8	23.5	50.5	46.7	35.3	49.0	40.0	21.4	53.8	28.8	14.5	43.8	18.6	13.8	52.7	45.3	45.3	8.1	11.8	
44大分県	33.8	21.4	42.8	34.1	24.3	37.8	34.7	17.0	49.9	30.1	24.3	61.6	18.6	21.8	44.0	42.3	42.3	5.6	14.8	
45宮崎県	37.9	20.8	46.2	44.9	21.7	47.9	37.9	21.0	45.1	18.1	20.2	1.7	19.1	17.8	46.8	22.9	22.9	18.7	2.7	
46鹿児島県	33.3	21.0	39.8	36.7	23.4	42.8	21.4	19.5	27.9	21.4	19.5	27.9	20.0	22.7	40.8	26.4	26.4	3.8	8.3	
47沖縄県	34.5	32.5	41.0	34.5	27.9	40.3	36.1	35.2	41.3	33.0	32.6	99.4	30.3	30.3	31.9	40.8	32.0	12.9	1.7	
運輸局等(再掲) <sup>3)</sup>																				
北海道運輸局	37.3	27.0	50.3	46.3	36.1	53.0	39.0	27.1	52.6	25.2	21.8	36.8	19.7	29.2	19.7	47.1	34.3	23.3	26.3	
東北運輸局	41.3	28.4	47.7	43.6	26.1	48.1	41.5	29.2	48.1	32.4	28.6	39.8	24.1	32.5	24.1	50.1	38.9	20.3	12.5	
関東運輸局	27.4	23.5	29.9	31.4	25.4	30.1	28.9	30.8	30.8	19.0	18.1	20.2	25.2	25.2	31.6	31.6	17.9	16.2	13.8	
北陸信越運輸局	34.1	24.6	43.3	36.3	20.4	45.7	35.4	29.6	42.1	25.4	21.5	34.5	18.5	29.5	18.5	44.0	31.3	9.9	17.5	
中部運輸局	35.1	27.6	37.2	39.4	25.7	40.9	36.6	30.9	40.4	25.5	24.6	27.1	26.1	31.7	26.1	41.0	26.8	18.5	13.0	
近畿運輸局	26.6	21.5	32.4	27.2	18.1	34.1	26.7	22.8	31.3	25.4	23.8	29.1	26.3	26.3	30.1	21.2	21.2	14.7	18.4	
中国運輸局	41.8	26.3	46.8	42.2	21.1	46.3	44.1	29.1	50.8	33.7	28.8	36.6	27.1	31.6	27.1	49.0	36.7	12.7	13.2	
四国運輸局	39.3	27.0	44.5	40.0	22.4	43.6	22.4	22.4	47.7	34.8	32.7	38.0	26.4	26.4	45.1	40.1	40.1	10.3	11.6	
九州運輸局	34.5	23.2	39.9																	

参考第2-1表 施設所在地(47区分及び運輸局等)、宿泊目的割合(2区分)、居住地(2区分) 別延べ宿泊者数(従業者数10人以上の施設)  
(人泊)

施設所在地(47区分 及び運輸局等)	延べ 宿泊者数 (1、2)		宿泊目的割合(2区分) 居住地(2区分)				観光目的の宿泊者が50%未満			
	県内 1)	県外 1)	観光目的の宿泊者が50%以上		観光目的の宿泊者が50%未満		県内	県外	県内	県外
			2)	2)	2)	2)				
令和2年7月	17,828,120	5,766,800	11,234,530	7,793,050	2,833,910	4,666,670	10,025,920	2,929,880	6,564,120	
01北海道	1,218,120	720,420	446,270	588,440	348,600	223,280	629,680	371,820	222,990	
02青森県	217,510	76,930	136,270	64,570	25,240	36,930	182,940	51,680	99,340	
03岩手県	282,090	126,180	164,310	102,910	59,650	42,840	189,180	66,530	121,470	
04宮城県	393,510	140,660	241,580	125,760	68,360	57,400	267,750	72,300	184,180	
05秋田県	189,550	71,500	118,040	69,500	36,110	33,380	120,050	35,390	84,660	
06山形県	200,250	62,350	128,960	76,140	28,520	42,120	124,100	33,840	86,840	
07福島県	449,610	169,170	249,640	176,000	86,520	87,580	273,610	82,650	162,060	
08茨城県	248,960	62,510	157,880	33,050	13,780	19,270	215,920	46,740	138,610	
09栃木県	390,250	91,170	282,000	200,050	52,920	160,790	160,190	38,260	121,200	
10群馬県	404,990	207,470	187,430	278,120	157,070	110,950	126,870	50,390	76,480	
11埼玉県	184,060	56,800	113,840	24,730	13,170	11,560	159,330	43,630	102,290	
12千葉県	741,090	189,380	512,190	363,840	92,090	252,160	377,250	97,290	260,020	
13東京都	1,350,610	561,180	708,630	493,070	242,580	230,530	853,200	317,250	475,660	
14神奈川県	1,713,010	274,820	3,888,470	312,260	129,940	165,310	400,750	144,880	223,160	
15新潟県	443,280	182,010	237,810	155,760	94,150	56,360	287,530	87,870	181,450	
16富山県	140,760	36,720	104,040	39,100	18,810	20,290	101,660	17,910	83,750	
17石川県	325,390	100,540	211,130	221,720	93,040	122,490	103,670	7,500	88,640	
18福井県	178,160	52,580	109,460	81,670	40,770	39,960	96,490	11,810	69,490	
19山梨県	212,550	34,340	165,860	125,080	10,440	102,300	87,470	23,900	63,560	
20長野県	567,670	152,580	401,050	326,530	84,100	231,570	241,140	68,490	169,480	
21岐阜県	141,030	53,230	141,910	108,980	31,200	72,100	105,050	22,030	69,800	
22静岡県	778,520	204,310	556,570	405,590	93,540	305,290	372,930	110,780	251,280	
23愛知県	684,550	204,910	430,190	161,410	69,100	81,140	523,120	135,810	349,050	
24三重県	332,380	76,200	473,780	173,780	41,080	125,430	158,590	35,120	119,110	
25滋賀県	187,070	39,150	143,310	88,960	18,530	70,430	98,110	20,620	72,880	
26京都府	378,990	93,990	454,490	376,900	56,710	289,750	202,080	37,270	164,740	
27大阪府	844,720	254,000	564,510	328,000	107,650	212,240	516,720	146,350	352,270	
28兵庫県	594,470	189,040	373,620	309,300	118,170	164,260	285,070	70,850	209,270	
29奈良県	62,070	12,360	49,220	52,330	11,190	40,650	9,740	1,170	8,570	
30和歌山県	213,880	32,180	175,490	144,520	22,510	118,430	69,360	9,670	57,060	
31鳥取県	119,770	23,580	95,100	40,890	9,890	29,900	78,880	13,680	65,200	
32島根県	156,130	33,690	119,830	47,390	9,340	38,050	108,740	24,360	81,780	
33岡山県	227,080	47,720	164,310	39,220	13,310	24,800	187,860	34,410	139,510	
34広島県	413,950	155,870	249,770	70,290	41,960	28,330	343,660	113,910	221,440	
35山口県	182,620	40,850	127,110	54,600	18,450	36,010	128,020	22,400	91,100	
36徳島県	87,720	22,110	57,230	39,920	11,230	20,320	47,800	10,880	36,910	
37香川県	174,670	37,910	131,350	68,990	24,530	44,470	105,670	13,380	86,880	
38愛媛県	190,330	61,320	118,960	45,170	16,590	28,210	145,160	44,730	90,740	
39高知県	120,070	29,430	82,260	38,110	8,330	24,870	81,970	21,110	57,390	
40福岡県	583,980	189,460	383,360	139,300	70,640	68,550	444,680	118,810	314,810	
41佐賀県	98,090	21,920	73,520	38,160	11,370	26,790	59,930	10,550	46,730	
42長崎県	304,440	116,000	164,670	142,210	74,080	68,130	162,230	41,910	96,550	
43熊本県	334,100	104,600	211,070	92,360	42,390	49,030	241,740	62,210	162,040	
44大分県	237,100	55,810	164,260	104,520	22,190	78,310	132,580	33,620	85,950	
45宮崎県	162,990	46,790	114,400	39,860	17,090	20,980	119,660	28,070	91,600	
46鹿児島県	245,570	70,720	155,600	75,700	30,170	45,520	168,630	40,550	110,080	
47沖縄県	837,470	180,300	623,630	678,300	146,810	507,580	159,170	33,490	116,040	
運輸局等(再掲) 3)										
北海道運輸局	1,218,120	720,420	446,270	588,440	348,600	223,280	629,680	371,820	222,990	
東北運輸局	1,742,500	646,790	1,038,800	614,870	304,410	300,250	1,127,630	342,380	738,540	
関東運輸局	4,245,500	1,477,680	2,515,710	1,860,200	711,990	1,052,880	2,380,970	764,340	1,460,980	
北陸信越運輸局	1,477,110	471,860	954,030	743,110	290,090	430,710	734,000	181,760	523,320	
中部運輸局	2,187,620	591,230	1,482,670	931,440	275,680	623,930	1,256,170	315,550	858,740	
近畿運輸局	2,481,200	620,220	1,760,640	1,300,010	334,760	895,760	1,181,090	285,940	864,790	
中国運輸局	1,099,550	301,720	756,110	252,300	92,950	157,090	847,160	208,770	599,030	
四国運輸局	572,780	150,780	389,800	192,180	60,670	117,870	380,600	90,100	271,930	
九州運輸局	1,966,270	605,300	1,266,880	632,110	267,940	357,310	1,329,450	335,720	907,760	
沖縄総合事務局	837,470	180,300	623,630	678,300	146,810	507,580	159,170	33,490	116,040	

1) 宿泊目的割合不詳を含む。  
2) 居住地不詳を含む。  
3) 長野県は北陸信越運輸局、福井県は中部運輸局に含まれる。

参考第 2 表 施設所在地(47区分及び運輸局等)、宿泊施設タイプ(6区分)、居住地(2区分)別延べ宿泊者数(従業者数10人以上の施設)

(人泊)

施設所在地(47区分 及び運輸局等)	延べ 宿泊者数 (1,2)		旅館		リゾートホテル		ビジネスホテル		シェアホテル		簡易宿所		会社・団体の宿泊所							
	県内 1)	県外 1)	県内 2)	県外 2)	県内	県外	2)	県内	県外	2)	県内	県外	2)	県内	県外					
令和2年7月	17,828,120	5,766,800	11,234,510	2,878,330	1,274,920	1,504,390	2,578,030	746,090	1,689,830	2,134,180	6,836,030	2,134,180	716,680	1,355,640	331,630	167,300	163,360	145,590	48,900	85,120
01北海道	1,218,120	720,420	446,270	189,480	136,720	39,520	146,470	99,030	45,130	647,720	368,080	219,190	109,660	111,560	13,300	10,560	2,740	1,970	1,380	590
02東北	2,175,510	76,550	1,366,270	34,940	12,720	22,220	14,650	5,880	8,770	150,870	52,500	35,020	4,750	10,280	2,020	1,080	940	380	280	100
03岩手県	292,090	126,180	164,310	72,860	45,030	29,860	43,950	24,040	19,910	88,730	34,590	22,770	9,780	24,350	1,370	990	1,110	380	280	100
04宮城県	399,510	140,660	241,950	84,880	50,280	34,600	28,060	12,530	15,540	160,500	60,980	30,760	6,980	24,180	14,350	7,720	6,630	1,110	990	60
05秋田県	189,530	71,500	118,040	36,740	27,760	28,990	15,490	9,180	6,300	95,350	18,620	10,620	5,750	12,870	3,030	1,650	1,380	70	60	20
06山形県	200,230	62,350	128,960	46,980	37,120	37,120	8,920	4,430	3,490	103,350	27,570	17,160	4,700	12,460	1,100	960	1,300	120	770	1,960
07福島県	449,610	169,170	249,640	104,480	74,170	64,410	52,470	16,070	36,400	236,570	73,740	47,060	31,770	10,850	4,850	1,470	1,060	1,240	690	310
08茨城県	282,960	62,510	157,880	22,920	8,330	14,600	5,000	2,170	2,080	208,400	46,490	9,720	2,860	6,860	1,480	870	610	1,440	730	310
09栃木県	390,230	91,170	282,000	113,680	28,520	74,070	104,180	22,020	77,120	151,690	35,910	9,210	2,220	6,990	1,710	3,840	5,780	4,580	720	4,660
10群馬県	404,990	207,470	187,430	219,440	130,790	78,560	48,150	23,240	24,910	118,540	45,350	13,630	6,160	7,460	1,660	2,090	3,570	3,570	700	2,730
11埼玉県	184,060	56,800	117,260	10,870	5,800	5,070	13,550	5,590	6,960	133,650	37,440	9,200	5,660	7,440	1,190	950	700	700	0	0
12千葉県	741,090	189,380	511,950	61,140	24,460	27,740	27,080	48,300	205,430	99,170	92,030	27,540	63,240	36,660	1,990	3,660	3,660	1,990	0	0
13東京都	1,350,610	561,180	713,610	174,630	34,270	39,820	97,620	47,670	33,480	440,710	140,710	133,940	160,630	130,250	23,520	18,680	12,210	17,220	6,060	10,480
14神奈川県	448,280	182,010	237,810	111,630	72,900	72,900	112,020	21,550	24,380	305,010	13,370	21,640	11,620	2,710	18,970	7,540	11,350	11,350	0	0
15新潟県	140,760	36,720	104,040	24,360	10,500	10,500	44,970	2,020	4,150	78,990	18,010	15,960	10,660	4,440	1,290	860	1,290	3,540	860	2,680
16富山県	100,540	21,130	117,400	73,050	18,500	18,500	5,970	7,950	15,060	10,060	3,410	25,110	2,930	2,040	1,420	1,080	1,420	880	740	400
17石川県	178,160	52,580	109,460	63,570	36,670	25,960	18,130	5,020	13,110	86,030	9,330	6,480	10	6,310	10	10	10	0	0	0
18福井県	212,550	34,340	165,860	56,650	4,170	52,480	51,580	2,430	37,430	90,270	25,150	67,720	7,970	7,970	1,760	970	0	0	0	0
19山梨県	567,670	152,580	401,050	147,530	56,540	147,530	124,930	15,930	232,090	159,900	27,540	7,490	20,050	7,970	7,990	5,380	2,190	5,380	1,420	3,810
20長野県	214,030	53,230	141,910	56,500	15,260	39,870	36,770	12,840	23,940	105,720	20,850	7,890	4,550	4,550	6,900	1,450	2,850	2,850	1,050	1,800
21岐阜県	778,520	204,310	556,570	201,730	46,400	151,920	170,960	37,840	129,450	444,620	102,240	232,090	33,660	22,990	11,390	5,450	5,910	16,160	17,110	14,220
22愛知県	684,530	204,910	430,190	388,570	23,570	13,380	30,690	16,970	119,310	111,500	30,790	10,740	13,550	10,740	2,810	3,530	2,810	5,510	3,530	1,970
23三重県	339,380	76,200	244,540	78,660	20,960	50,420	77,890	18,680	59,200	66,340	7,710	1,600	100	780	900	310	900	310	590	270
24滋賀県	187,070	39,150	143,310	25,530	3,970	21,560	30,900	30,900	30,900	96,560	22,540	16,960	2,220	4,060	1,920	1,220	4,060	1,920	270	0
25京都府	578,990	93,990	484,990	151,050	12,390	34,320	49,040	7,540	27,330	322,800	120,090	14,060	103,690	25,770	4,210	6,030	25,770	4,210	1,950	3,160
26大阪府	844,720	254,000	564,510	12,210	8,490	2,060	39,060	14,070	25,290	563,250	153,120	386,960	207,150	141,530	3,450	11,170	8,140	2,910	5,160	3,620
27兵庫県	594,470	189,040	373,620	134,300	56,390	77,710	98,430	25,240	47,390	246,640	66,470	78,930	82,610	52,600	11,880	7,600	4,280	20,500	3,300	12,620
28奈良県	62,070	12,360	49,730	10,830	1,950	8,680	6,820	1,370	5,450	32,640	7,120	25,520	2,010	8,270	2,010	1,300	1,600	1,600	440	1,220
29和歌山県	213,880	32,180	175,490	69,250	11,200	57,940	56,910	8,690	48,220	65,890	8,180	51,620	1,460	5,350	13,990	1,910	1,000	1,720	730	990
30徳島県	119,770	23,580	95,100	36,350	7,820	27,440	2,960	1,270	1,710	64,820	14,300	2,420	11,880	1,340	1,000	330	330	0	0	0
31香川県	156,130	33,690	119,830	41,130	9,000	32,130	3,240	1,250	2,960	102,190	23,260	8,460	2,420	7,490	300	60	240	810	130	680
32岡山県	227,080	67,720	164,310	23,220	6,710	15,400	12,210	3,760	8,450	161,370	30,590	76,320	9,700	14,270	3,000	2,820	3,100	100	100	90
34広島県	155,870	249,770	219,770	24,150	12,990	11,860	27,560	17,570	10,060	277,560	98,200	172,070	73,070	52,750	8,920	7,440	1,980	2,780	110	960
35山口県	189,620	40,850	127,110	58,030	14,600	23,940	3,070	730	2,190	130,910	22,870	93,520	7,410	5,770	2,560	970	1,900	640	550	90
36徳島県	87,720	22,110	57,230	15,530	4,860	9,360	15,210	2,680	3,370	45,780	10,130	35,650	8,470	5,080	2,480	890	1,350	250	10	230
37香川県	179,670	37,910	131,350	24,180	10,060	14,110	41,070	13,610	27,460	81,350	9,320	34,920	3,400	3,680	2,480	1,020	1,380	40	30	30
38愛媛県	120,070	29,450	90,620	34,840	12,370	21,870	4,140	1,900	2,530	124,560	40,200	74,920	3,290	16,380	2,940	1,570	880	1,600	440	1,220
39高知県	98,090	21,920	73,520	19,880	3,440	5,740	24,360	7,320	6,880	70,660	18,400	18,640	3,920	14,710	810	460	330	0	0	0
40福岡県	304,440	116,000	164,670	70,830	41,440	15,410	12,630	1,990	10,660	136,710	9,030	42,740	5,110	3,940	1,740	960	770	0	0	0
42長崎県	334,100	104,600	211,070	54,860	29,930	24,000	21,960	56,080	24,360	34,460	34,890	10,510	3,170	24,380	3,170	2,660	500	2,750	2,550	200
44大分県	237,100	55,810	164,260	38,090	8,050	26,020	59,420	13,990	45,440	123,340	57,140	154,860	29,270	16,430	2,480	1,370	1,100	2,200	1,730	470
45宮崎県	162,990	46,790	114,400	3,880	10,220	3,880	23,960	10,220	13,740	118,480	27,250	91,230	6,700	16,430	1,160	130	1,030	1,070	20	1,060
46鹿児島県	245,570	70,720	155,600	30,650	12,160	17,250	33,860	13,070	20,790	157,960	37,030	102,990	22,530	3,490	5,500	3,450	2,060	30	30	0
47沖縄県	837,470	180,300	623,630	3,310	2,850	460	479,640	95,310	365,450	263,480	55,110	197,240	81,680	56,580	9,280	1,940	3,900	100	100	0
運輸局等(再掲) <sup>3)</sup>	1,218,120	720,420	446,270	189,480	136,720	39,520	146,470	99,030	45,130	647,720	368,080	219,190	105,660	111,560	13,300	10,560	2,740	1,970	1,380	590
北海道運輸局	1,742,500	646,790	1,038,860	456,900	231,870	217,200	163,540	72,130	91,420	938,750	291,630	130,110	34,720	94,970	27,620	13,790	11,510	5,580	2,660	2,910
東北運輸局	4,245,500	1,477,860	2,515,710	576,310	249,070	296,570	597,170	143,990	403,260	2,387,460	768,260	314,530	252,930	284,580	90,030					

参考 1 調査票の回収状況

(施設)

施設所在地(47区分)	従業員数(5区分)												合計	
	0～4人		5～9人		10～29人		30～99人		100人以上		母集団施設数	回収施設数		
	母集団施設数	回収施設数	母集団施設数	回収施設数	母集団施設数	回収施設数	母集団施設数	回収施設数	母集団施設数	回収施設数				
施設所在地 計	37,454	2,132	7,906	1,173	7,950	4,072	4,497	2,889	1,094	779	58,990	11,045		
01北海道	1,489	101	361	67	378	235	248	160	76	56	2,556	619		
02青森県	281	21	81	16	102	76	53	41	9	7	527	161		
03岩手県	371	34	100	19	118	82	82	70	9	6	682	211		
04宮城県	317	26	129	25	145	85	76	60	21	13	689	209		
05秋田県	302	20	78	19	116	84	55	44	7	6	558	173		
06山形県	485	34	161	25	142	100	69	56	11	11	868	226		
07福島県	1,175	83	242	26	240	111	104	62	25	18	1,787	300		
08茨城県	298	19	131	22	123	62	61	40	12	10	627	153		
09栃木県	758	45	181	30	179	82	116	79	15	9	1,252	245		
10群馬県	589	39	168	22	147	67	86	54	13	11	1,003	193		
11埼玉県	128	9	68	11	82	41	63	44	12	9	353	114		
12千葉県	928	76	273	28	222	105	143	92	55	38	1,625	339		
13東京都	1,191	68	376	29	577	252	295	172	128	93	2,574	614		
14神奈川県	783	33	307	29	303	139	169	107	45	29	1,609	337		
15新潟県	1,229	81	285	43	216	123	115	79	22	13	1,867	339		
16富山県	208	16	83	16	69	40	57	40	8	8	426	120		
17石川県	486	21	90	17	117	63	91	57	23	16	807	174		
18福井県	601	32	121	19	68	34	49	31	7	4	846	120		
19山梨県	1,060	56	169	27	134	63	88	50	15	10	1,466	206		
20長野県	3,055	206	457	75	374	167	188	114	23	15	4,107	577		
21岐阜県	707	47	153	23	126	52	73	49	15	13	1,076	184		
22静岡県	1,355	71	381	54	368	180	244	147	50	33	2,404	485		
23愛知県	357	30	160	27	266	141	137	80	34	25	956	303		
24三重県	736	37	141	23	149	66	92	69	22	14	1,143	209		
25滋賀県	347	20	88	17	91	56	53	35	14	12	594	140		
26京都府	3,165	92	465	38	467	151	205	99	36	24	4,344	404		
27大阪府	736	19	247	23	288	147	170	106	61	39	1,404	336		
28兵庫県	862	48	247	23	229	106	140	86	56	43	1,537	306		
29奈良県	320	22	88	21	67	42	33	23	5	5	513	113		
30和歌山県	508	29	98	20	102	61	45	32	15	11	769	153		
31鳥取県	398	29	58	7	54	28	42	30	4	4	556	98		
32島根県	363	26	85	17	94	56	43	36	5	3	590	138		
33岡山県	511	36	84	16	98	52	57	34	11	7	766	145		
34広島県	491	32	132	21	171	88	82	61	21	14	901	216		
35山口県	212	16	69	13	92	59	57	39	12	12	442	139		
36徳島県	402	21	58	15	52	29	28	24	3	3	543	92		
37香川県	397	26	81	21	65	37	38	31	8	8	589	123		
38愛媛県	434	27	99	20	83	54	48	31	12	9	676	141		
39高知県	501	36	65	15	73	53	26	20	8	6	676	130		
40福岡県	547	23	216	27	230	115	142	76	37	25	1,172	266		
41佐賀県	164	11	60	12	68	38	37	21	6	5	342	87		
42長崎県	1,358	84	122	28	126	88	70	51	18	12	1,695	263		
43熊本県	629	47	147	28	176	95	99	58	13	8	1,066	236		
44大分県	846	56	189	23	144	67	78	53	9	8	1,268	207		
45宮崎県	367	26	78	16	76	47	40	30	6	5	568	124		
46鹿児島県	1,212	80	177	27	121	74	86	67	19	16	1,617	264		
47沖縄県	3,795	121	355	31	222	79	124	49	58	33	4,554	313		

参考2 主要項目別標準誤差率

(%)

施設所在地(47区分)	延べ 宿泊者数		従業員数				宿泊目的割合		居住地		うち 外国人延べ 宿泊者数	
			0~4人	5~9人	10~29人	30~99人	100人以上	観光目的の 宿泊者が 50%以上	観光目的の 宿泊者が 50%未満	県内		県外
施設所在地 計	1.14	8.82	6.27	1.38	1.11	1.75	1.47	3.51	2.04	1.18	6.91	
01北海道	2.76	13.28	17.49	4.11	3.98	4.36	4.54	5.81	2.96	3.42	14.38	
02青森県	6.19	38.03	35.75	6.60	5.90	21.38	11.47	9.16	8.16	6.43	10.83	
03岩手県	4.78	19.17	47.40	7.15	3.49	22.84	10.52	7.23	6.18	5.58	15.41	
04宮城県	5.74	25.42	33.97	8.84	5.82	8.05	6.07	10.40	7.05	7.67	16.22	
05秋田県	6.76	42.82	61.35	9.20	5.98	3.94	7.89	13.87	6.13	8.32	14.56	
06山形県	4.72	27.09	23.29	6.98	4.95	0.00	6.47	12.95	6.88	5.30	20.30	
07福島県	10.19	31.51	31.75	7.49	7.33	9.13	9.07	21.03	8.72	13.47	22.09	
08茨城県	6.04	30.12	25.85	8.69	7.10	7.02	19.08	7.05	7.82	7.55	27.81	
09栃木県	5.11	23.58	22.12	9.15	5.34	18.70	7.50	11.42	6.66	5.67	22.37	
10群馬県	5.34	22.27	52.81	8.57	4.52	4.12	4.63	35.48	4.71	8.54	53.21	
11埼玉県	7.15	22.86	135.02	10.12	6.67	14.01	27.29	9.53	11.37	7.30	27.15	
12千葉県	5.08	18.03	33.96	7.99	5.51	9.85	9.16	11.06	5.52	6.34	21.89	
13東京都	7.32	87.51	35.08	4.89	4.48	4.76	8.83	22.79	15.16	4.24	10.05	
14神奈川県	10.05	43.77	64.09	8.88	5.29	8.08	9.10	29.57	15.23	11.15	20.28	
15新潟県	4.71	22.01	21.45	7.47	6.65	11.34	7.74	9.18	5.40	6.08	30.19	
16富山県	7.08	41.43	41.77	12.72	9.51	0.00	11.70	11.78	8.86	8.14	17.73	
17石川県	6.31	26.10	75.89	11.36	6.87	13.99	6.67	25.47	9.08	8.14	50.84	
18福井県	6.85	23.09	45.59	13.08	8.63	17.72	8.59	15.28	8.31	9.25	25.12	
19山梨県	5.88	17.83	25.64	11.52	8.61	14.45	6.83	19.95	18.05	5.77	55.36	
20長野県	4.37	11.47	29.67	7.79	5.29	12.31	5.63	15.89	5.67	5.06	20.49	
21岐阜県	8.56	34.11	51.08	13.54	6.82	7.05	7.07	24.91	13.67	9.77	22.74	
22静岡県	4.71	33.81	25.87	6.71	3.82	7.83	4.30	17.11	7.27	4.72	16.94	
23愛知県	4.45	34.80	30.23	6.17	5.94	7.24	13.54	6.48	6.42	5.20	13.82	
24三重県	5.22	35.49	36.07	9.05	4.68	9.31	8.25	10.85	7.17	5.39	77.27	
25滋賀県	5.38	57.36	57.40	8.51	8.94	7.01	7.59	12.43	8.59	5.98	23.00	
26京都府	6.21	26.74	28.14	11.57	8.76	11.63	6.94	25.34	11.69	6.85	28.11	
27大阪府	9.08	63.50	35.59	7.29	5.11	7.26	10.41	21.55	11.62	8.84	57.88	
28兵庫県	4.51	21.26	23.78	11.93	5.53	5.93	4.85	12.41	4.61	6.25	19.00	
29奈良県	10.47	39.50	28.12	15.40	21.10	0.00	11.89	61.81	16.76	10.10	30.22	
30和歌山県	6.62	31.27	31.02	12.23	8.99	6.38	9.48	19.33	13.64	6.99	40.85	
31鳥取県	8.61	42.09	61.24	16.06	7.43	0.00	14.28	14.91	12.52	8.98	40.75	
32島根県	8.28	30.31	32.57	11.00	5.97	1.53	7.51	14.65	9.13	8.64	29.82	
33岡山県	7.22	30.43	25.66	12.19	8.64	22.86	14.63	9.50	7.52	8.72	23.89	
34広島県	7.70	69.38	28.46	8.42	14.15	12.59	18.09	13.47	9.97	8.05	13.99	
35山口県	5.78	37.56	25.48	9.16	9.92	0.00	11.21	9.72	5.91	6.61	14.08	
36徳島県	8.84	38.16	15.34	21.34	7.20	0.00	7.98	20.60	10.08	10.62	28.62	
37香川県	5.38	22.06	43.44	11.07	5.56	0.00	9.14	10.49	9.86	5.59	25.13	
38愛媛県	13.16	136.96	91.78	8.49	8.84	6.81	51.04	13.96	34.52	6.02	63.66	
39高知県	7.28	20.92	50.41	7.66	8.50	6.95	9.82	14.48	7.48	6.27	23.09	
40福岡県	5.16	27.64	62.72	7.47	8.07	7.38	13.16	8.52	7.65	5.63	11.84	
41佐賀県	11.11	53.38	80.14	15.85	14.04	14.18	9.75	24.52	9.20	12.96	30.99	
42長崎県	7.75	63.95	26.65	6.67	6.34	10.87	17.00	10.36	11.77	7.24	19.17	
43熊本県	5.77	24.56	17.78	10.02	9.03	8.44	8.44	10.44	6.47	6.89	22.92	
44大分県	11.36	25.34	67.88	10.76	8.95	10.34	8.51	33.70	17.86	12.01	41.54	
45宮崎県	12.38	67.48	24.97	10.74	7.02	21.01	14.43	23.82	15.38	12.15	17.37	
46鹿児島県	5.62	17.98	24.20	8.52	5.73	4.49	8.45	10.00	8.17	6.30	17.74	
47沖縄県	6.08	19.53	51.44	8.12	7.66	5.91	5.29	55.17	10.72	6.05	30.14	

参考3 宿泊旅行統計調査（令和2年7月）調査票

第1号様式



政府統計

**国土交通省  
観光庁**

2020年8月11日までに報告  
いただきますようお願いいたします

宿泊施設  
コード

--	--	--	--	--	--	--	--

**秘 宿泊旅行統計調査 調査票 (2020年7月)**

調査票送付先

部署名・ご担当者名までご記入ください。  
誤り・変更があれば訂正してください。

電話番号 ( )	FAX番号 ( )
----------	-----------

<p><b>問1. 貴宿泊施設名</b> 名称が異なっている場合は、訂正してください。</p>									
<p><b>問2. 宿泊施設所在地</b> 所在地が異なっている場合は、訂正してください。</p>									
<p><b>問3. 宿泊施設のタイプ</b> あらかじめプリントされている場合、誤りがあれば訂正してください。 最も当てはまると考えられる番号一つに○を付けてください。</p>	<p>1. 旅館 2. リゾートホテル 3. ビジネスホテル 4. シティホテル 5. 簡易宿所 6. 会社・団体の宿泊所</p>								
<p><b>問4. 客室数及び収容人数</b> (2020年1月1日現在) あらかじめプリントされている場合、誤りがあれば訂正してください。 貴宿泊施設における客室数及び通常の営業時に想定している収容人数を記入してください。</p>	<table border="1" style="width: 100%; border-collapse: collapse;"> <tr> <td style="width: 25%;">(A) 客室数</td> <td style="width: 25%; text-align: center;">室</td> <td style="width: 25%;">(B) 収容人数</td> <td style="width: 25%; text-align: center;">名</td> </tr> <tr> <td style="height: 30px;"></td> <td></td> <td></td> <td></td> </tr> </table>	(A) 客室数	室	(B) 収容人数	名				
(A) 客室数	室	(B) 収容人数	名						
<p><b>問5. 従業者数</b> (2020年1月1日現在) あらかじめプリントされている場合、誤りがあれば訂正してください。 貴宿泊施設で就業しているすべての人(臨時雇用者、他からの派遣、出向を含む)を記入してください。</p>	名								

問6. 最近1年間(2019年1月～12月)に訪れた宿泊者の宿泊目的を延べ人数で見たとおおよその割合(例えば、70%, 30%)でお答えください。あらかじめプリントされている場合、誤りがあれば訂正してください。

A. 観光レクリエーション	B. 出張・業務	合計
%	%	100%

第1面

問7. 2020年7月の宿泊者の延べ人数及び実人数は何人でしたか。  
 そのうち、外国人宿泊者の延べ人数及び実人数は何人でしたか。  
 また今月の、宿泊で利用した利用客室数は何室でしたか。

<b>宿泊者数</b> 各日の全宿泊者数を月間で足し合わせた数を記入してください。 子供や乳幼児も1人としてカウントしてください。	延べ人数	(A1)	人
	実人数	(A2)	人
<b>うち外国人宿泊者数</b> 日本国内に住所を有しない宿泊者を記入して下さい。日本国内の住所の有無による回答が困難であれば日本国籍を有しない宿泊者を記入してください。	延べ人数	(A3)	人
	実人数	(A4)	人
<b>利用客室数</b> 各日の宿泊者が利用した客室数を月間で足し合わせた延べの客室数を記入してください。宿泊をしない利用は含みません。 利用客室数の記入が難しい場合は、おおよその客室稼働率(%)を記入してください。	(A5)	室	← なしの場合は「0」と必ずご記入ください。

**客室稼働率(%)でお答えになった場合は右欄にチェックを入れてください**

問8. 問7の延べ宿泊者数について、宿泊者の居住地別内訳(県内か県外か)の人数をご記入ください。

延べ宿泊者数	県内外の合計が問7の(A1)の人数と一致 または 100%	
	県内(1)	人 または %
	県外(2) (国外を含む)	人 または %

県内外別の人数の記入が難しい場合は、おおよその割合(例えば、県内30%、県外70%)を記入してください。

**%でお答えになった場合は右欄にチェックを入れてください**

調査対象期間中にご回答内容に大きな変動が生じるような事情がある場合は、その旨ご記入ください。

( ) からのお客様が大きく [増加・減少] した。  
 [キャンペーン・会議やイベントの開催・天候の変化・天災や事故・その他] による変動と考えられる。  
 具体的に記入してください。

調査項目は以上です。ご協力ありがとうございました。

**政府統計** 一般統計調査

- 観光庁HPより電子調査票を取得し、電子メールで報告することも可能なため、ぜひ御利用ください。
- 調査票を郵送される場合は、返信用封筒を御利用ください。

国土交通省  
観光庁

2020年8月11日までに報告  
いただきますようお願いいたします

宿泊施設コード

**秘** 宿泊旅行統計調査 調査票 (2020年7月)

調査票送付先

部署名・ご担当者名までご記入ください。  
誤り・変更があれば訂正してください。

電話番号 ( ) FAX番号 ( )

問1. 貴宿泊施設名 名称が異なっている場合は、訂正してください。			
問2. 宿泊施設所在地 市区町村が異なっている場合は、訂正してください。			
問3. 宿泊施設のタイプ あらかじめプリントされている場合、誤りがあれば訂正してください。 最も当てはまると考えられる番号一つに○を付けてください。	1. 旅館 2. リゾートホテル 3. ビジネスホテル 4. シティホテル 5. 簡易宿所 6. 会社・団体の宿泊所		
問4. 客室数及び収容人数 (2020年1月1日現在) あらかじめプリントされている場合、誤りがあれば訂正してください。 貴宿泊施設における客室数及び通常の営業時に想定している収容人数を記入してください。	(A) 客室数	室	(B) 収容人数 名
問5. 従業者数 (2020年1月1日現在) あらかじめプリントされている場合、誤りがあれば訂正してください。 貴宿泊施設で就業しているすべての人(臨時雇用者、他からの派遣、出向を含む)を記入してください。	名		

問6. 最近1年間(2019年1月~12月)に訪れた宿泊者の宿泊目的を延べ人数で見たとおおよその割合(例えば、70%、30%)でお答えください。あらかじめプリントされている場合、誤りがあれば訂正してください。

A. 観光レクリエーション	B. 出張・業務	合計
%	%	100%

問7. 2020年7月の宿泊者の延べ人数及び実人数は何人でしたか。  
そのうち、外国人宿泊者の延べ人数及び実人数は何人でしたか。  
また今月の、宿泊で利用した利用客室数は何室でしたか。

宿泊者数 各日の全宿泊者数を月間で足し合わせた数を記入してください。 子供や乳幼児も1人としてカウントしてください。	延べ人数	(A1)	人
	実人数	(A2)	人
うち外国人宿泊者数 日本国内に住所を有しない宿泊者を記入して下さい。 日本国内の住所の有無による回答が困難であれば日本国籍を有しない宿泊者を記入してください。	延べ人数	(A3)	人
	実人数	(A4)	人
利用客室数(または客室稼働率) 各日の宿泊で利用した客室数を月間で足し合わせた延べの客室数を記入してください。宿泊しない利用は含みません。 利用客室数の記入が難しい場合は、おおよその客室稼働率を%で記入してください。	(A5)	室 または %	
<b>客室稼働率を%でお答えになった場合は右欄にチェックを入れてください</b>			<input type="checkbox"/>

なしの場合は「0」と必ずご記入ください。



問8. 問7の延べ宿泊者数について、宿泊者の居住地別内訳（県内か県外か）の人数をご記入ください。

延べ宿泊者数	県内外の合計が問7の(A1)の人数と一致 または 100%	
	県内(1)	人 または %
	県外(2) (国外を含む)	人 または %

県内外別の人数の記入が難しい場合は、おおよその割合(例えば、県内30%、県外70%)を記入してください。

**%でお答えになった場合は右欄にチェックを入れてください**

問9. 問7の外国人延べ宿泊者数について、国籍(出身地)を、以下の国及び地域別に人数をご記入ください。該当者なしの場合は空白でも構いません。

外国人延べ宿泊者数	国籍別の合計が問7の(A3)の人数と一致 または 100%	
	韓国(1)	人 または %
	中国(2)	人 または %
	香港(3)	人 または %
	台湾(4)	人 または %
	アメリカ(5)	人 または %
	カナダ(6)	人 または %
	イギリス(7)	人 または %
	ドイツ(8)	人 または %
	フランス(9)	人 または %
	ロシア(10)	人 または %
	シンガポール(11)	人 または %
	タイ(12)	人 または %
	マレーシア(13)	人 または %
	インド(14)	人 または %
	オーストラリア(15)	人 または %
	インドネシア(16)	人 または %
	ベトナム(17)	人 または %
	フィリピン(18)	人 または %
	イタリア(19)	人 または %
	スペイン(20)	人 または %
その他(21)	人 または %	

国籍(出身地)別の人数の記入が難しい場合は、おおよその割合(例えば、韓国30%、台湾50%、アメリカ10%、その他10%)を記入してください。

**%でお答えになった場合は右欄にチェックを入れてください**

調査対象期間中にご回答内容に大きな変動が生じるような事情(例えばキャンペーン、会議やイベントの開催、天候の変化、天災・事故等)がある場合は、その旨具体的にご記入ください。

調査項目は以上です。ご協力ありがとうございました。

**政府統計**

一般統計調査

- 観光庁HPより電子調査票を取得し、電子メールで報告することも可能なため、ぜひ御利用ください。
- 調査票を郵送される場合は、返信用封筒を御利用ください。

国土交通省  
観光庁

2020年8月11日までに報告  
いただきますようお願いいたします

宿泊施設コード

--	--	--	--	--	--	--	--

**秘 宿泊旅行統計調査 調査票 (2020年7月)**

調査票送付先

部署名・ご担当者名までご記入ください。  
誤り・変更があれば訂正してください。

電話番号 (     )     FAX番号 (     )

問1. 貴宿泊施設名 名称が異なっている場合は、訂正してください。			
問2. 宿泊施設所在地 市区町村が異なっている場合は、訂正してください。			
問3. 宿泊施設のタイプ あらかじめプリントされている場合、誤りがあれば訂正してください。 最も当てはまると考えられる番号一つに○を付けてください。	1. 旅館   2. リゾートホテル   3. ビジネスホテル 4. シティホテル   5. 簡易宿所 6. 会社・団体の宿泊所		
問4. 客室数及び収容人数 (2020年1月1日現在) あらかじめプリントされている場合、誤りがあれば訂正してください。 貴宿泊施設における客室数及び通常の営業時に想定している収容人数を記入してください。	(A) 客室数	室	(B) 収容人数
問5. 従業者数 (2020年1月1日現在) あらかじめプリントされている場合、誤りがあれば訂正してください。 貴宿泊施設で就業しているすべての人(臨時雇用者、他からの派遣、出向を含む)を記入してください。	名		

問6. 最近1年間(2019年1月～12月)に訪れた宿泊者の宿泊目的を延べ人数で見たとおおよその割合(例えば、70%、30%)でお答えください。あらかじめプリントされている場合、誤りがあれば訂正してください。

A. 観光レクリエーション	B. 出張・業務	合計
%	%	100%

問7. 2020年7月の宿泊者の延べ人数及び実人数は何人でしたか。  
そのうち、外国人宿泊者の延べ人数及び実人数は何人でしたか。  
また今月の、宿泊で利用した利用客室数は何室でしたか。

宿泊者数 各日の全宿泊者数を月間で足し合わせた数を記入してください。 子供や乳幼児も1人としてカウントしてください。	延べ人数	(A1)	人
	実人数	(A2)	人
うち外国人宿泊者数 日本国内に住所を有しない宿泊者を記入して下さい。 日本国内の住所の有無による回答が困難であれば日本国籍を有しない宿泊者を記入してください。	延べ人数	(A3)	人
	実人数	(A4)	人
利用客室数(または客室稼働率) 各日の宿泊で利用した客室数を月間で足し合わせた延べの客室数を記入してください。宿泊をしない利用は含みません。 利用客室数の記入が難しい場合は、おおよその客室稼働率を%で記入してください。	(A5)	室	←
または		%	
<b>客室稼働率を%でお答えになった場合は右欄にチェックを入れてください</b>			<input type="checkbox"/>

なしの場合は「0」と必ずご記入ください。

問8. 問7の外国人延べ宿泊者数について、国籍（出身地）を、以下の国及び地域別に人数をご記入ください。該当者なしの場合は空白でも構いません。

外国人延べ宿泊者数	国籍別の合計が問7の(A3)の人数と一致 または 100%
韓 国 (1)	人 または %
中 国 (2)	人 または %
香 港 (3)	人 または %
台 湾 (4)	人 または %
ア メ リ カ (5)	人 または %
カ ナ ダ (6)	人 または %
イ ギ リ ス (7)	人 または %
ド イ ツ (8)	人 または %
フ ラ ン ス (9)	人 または %
ロ シ ア (10)	人 または %
シ ン ガ ポ ー ル (11)	人 または %
タ イ (12)	人 または %
マ レ ー シ ア (13)	人 または %
イ ン ド (14)	人 または %
オ ー ス ト ラ リ ア (15)	人 または %
イ ン ド ネ シ ア (16)	人 または %
ベ ト ナ ム (17)	人 または %
フ ィ リ ピ ン (18)	人 または %
イ タ リ ア (19)	人 または %
ス ペ イ ン (20)	人 または %
そ の 他 (21)	人 または %

国籍(出身地)別の人数の記入が難しい場合は、**おおよその割合**(例えば、韓国 30%、台湾 50%、アメリカ 10%、その他 10%)を記入してください。

**%でお答えになった場合は右欄にチェックを入れてください**

調査対象期間中にご回答内容に大きな変動が生じるような事情がある場合は、その旨ご記入ください。

[ 月 日 ~ 月 日の間、休業していた(営業再開日: 月 日)]

[ 廃業した(廃業日: 月 日)]

( ) からのお客様が大きく [増加・減少] した。

[キャンペーン・会議やイベントの開催・天候の変化・天災や事故・その他] による変動と考えられる。

具体的にご記入ください。

問9. 問7の延べ宿泊者について、宿泊者の居住地別内訳（都道府県）の人数をご記入ください。  
また、同様の内容が分かるものを別紙として添付していただいても構いません。

延べ宿泊者数		都道府県別の合計と問7の(A1)の人数と一致 または 100%	
北海道(1)	人	または	%
青森県(2)	人	または	%
岩手県(3)	人	または	%
宮城県(4)	人	または	%
秋田県(5)	人	または	%
山形県(6)	人	または	%
福島県(7)	人	または	%
茨城県(8)	人	または	%
栃木県(9)	人	または	%
群馬県(10)	人	または	%
埼玉県(11)	人	または	%
千葉県(12)	人	または	%
東京都(13)	人	または	%
神奈川県(14)	人	または	%
新潟県(15)	人	または	%
富山県(16)	人	または	%
石川県(17)	人	または	%
福井県(18)	人	または	%
山梨県(19)	人	または	%
長野県(20)	人	または	%
岐阜県(21)	人	または	%
静岡県(22)	人	または	%
愛知県(23)	人	または	%
三重県(24)	人	または	%

都道府県別の人数の記入が難しい場合は、おおよその割合(例えば、東京 50%、大阪 20%、...)を記入してください。

調査項目は次ページに続きます。

問9. の調査項目の続き。

滋賀県(25)	人	または	%
京都府(26)	人	または	%
大阪府(27)	人	または	%
兵庫県(28)	人	または	%
奈良県(29)	人	または	%
和歌山県(30)	人	または	%
鳥取県(31)	人	または	%
島根県(32)	人	または	%
岡山県(33)	人	または	%
広島県(34)	人	または	%
山口県(35)	人	または	%
徳島県(36)	人	または	%
香川県(37)	人	または	%
愛媛県(38)	人	または	%
高知県(39)	人	または	%
福岡県(40)	人	または	%
佐賀県(41)	人	または	%
長崎県(42)	人	または	%
熊本県(43)	人	または	%
大分県(44)	人	または	%
宮崎県(45)	人	または	%
鹿児島県(46)	人	または	%
沖縄県(47)	人	または	%
国外(※)(48)	人	または	%

都道府県別の人数の記入が難しい場合は、おおよその割合(例えば、東京50%、大阪20%、…)を記入してください。

**%でお答えになった場合は右欄にチェックを入れてください**

※延べ宿泊者数の国外の人数は、問7の外国人延べ宿泊者数(A3)に一致します。  
調査項目は以上です。ご協力ありがとうございました。



## 宿泊旅行統計調査報告（令和2年7月分）

---

発行 令和2年9月

編集 国土交通省観光庁観光戦略課観光統計調査室  
〒100-8918 東京都千代田区霞が関2丁目1番2号  
電話 代表 03（5253）8111 内線 27214、27216、27217  
直通 03（5253）8325  
URL <http://www.mlit.go.jp/kankocho/>

---

