

宿泊旅行統計調査報告

(令和2年3月分)

令和2年5月

国土交通省 観光庁

遡及推計概要図

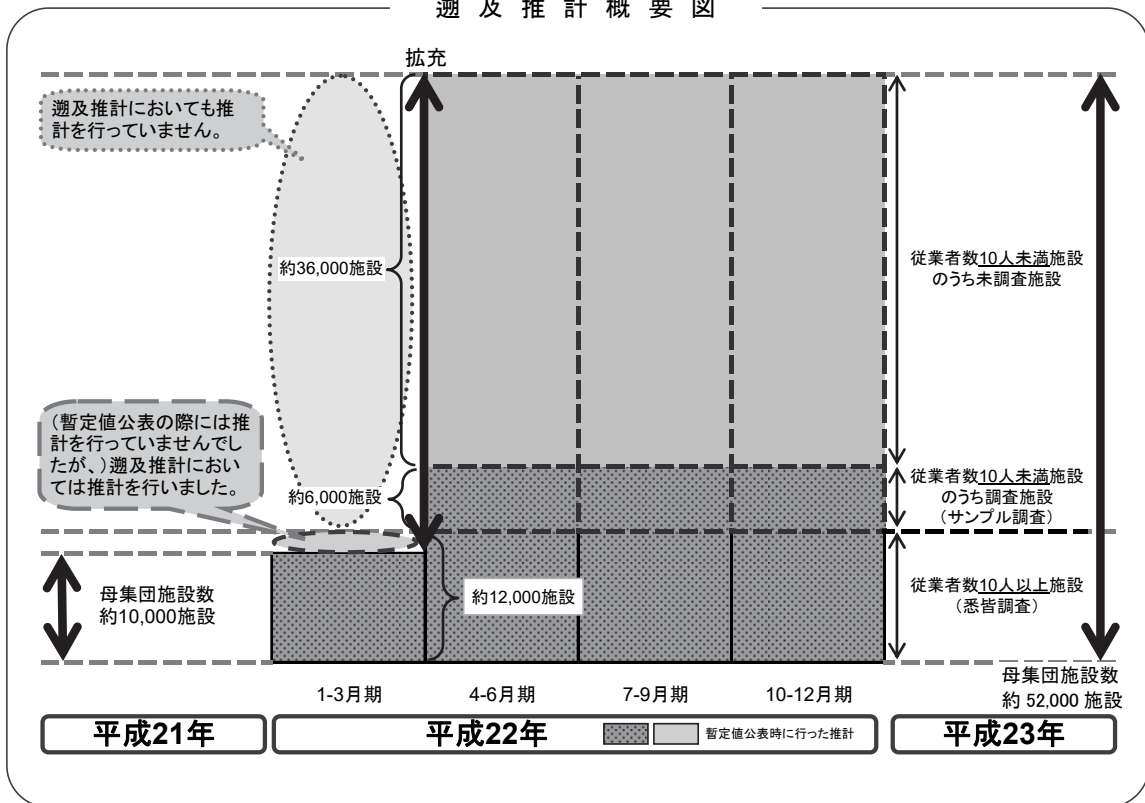

平成22年第2四半期の調査より、従業員数9人以下を含む全宿泊施設に調査対象を拡充しております。データご活用の際、経年比較する場合等にはご注意ください。

本統計表は、令和2年1月1日現在の施設を母集団として推計を行っています。

目 次

調査の概要.....	(1)
用語の解説.....	(3)
結果の概要.....	(5)

統計表

統計表を利用する上での注意	1
1－1. 都道府県別延べ宿泊者数推移表	2
1－2. 都道府県別延べ宿泊者数推移表 対前年（同月）比推移表	3
2－1. 都道府県別外国人別延べ宿泊者数推移表	4
2－2. 都道府県別外国人別延べ宿泊者数推移表 対前年（同月）比推移表	5
3. 都道府県別・宿泊施設タイプ別客室稼働率.....	6
第1表 施設所在地（47区分及び運輸局等）、従業者数（4区分）、宿泊目的割合（2区分）別施設数並びに施設所在地（47区分及び運輸局等）、宿泊施設タイプ（6区分）別施設数.....	10
第2表 施設所在地（47区分及び運輸局等）、従業者数（4区分）、宿泊目的割合（2区分）別延べ宿泊者数並びに施設所在地（47区分及び運輸局等）、宿泊目的割合（2区分）別外国人延べ宿泊者数	11
第3表 施設所在地（47区分及び運輸局等）、従業者数（4区分）、宿泊目的割合（2区分）別実宿泊者数並びに施設所在地（47区分及び運輸局等）、宿泊目的割合（2区分）別外国人実宿泊者数	12
第4表 施設所在地（47区分及び運輸局等）、宿泊施設タイプ（6区分）別延べ宿泊者数並びに施設所在地（47区分及び運輸局等）、宿泊施設タイプ（6区分）別外国人延べ宿泊者数.....	13
第5表 施設所在地（47区分及び運輸局等）、宿泊施設タイプ（6区分）別実宿泊者数並びに施設所在地（47区分及び運輸局等）、宿泊施設タイプ（6区分）別外国人実宿泊者数.....	14
第6表 施設所在地（47区分及び運輸局等）、従業者数（4区分）、宿泊目的割合（2区分）別定員稼働率並びに施設所在地（47区分及び運輸局等）、宿泊施設タイプ（6区分）別定員稼働率.....	15
第7表 施設所在地（47区分及び運輸局等）、従業者数（4区分）、宿泊目的割合（2区分）別利用客室数並びに施設所在地（47区分及び運輸局等）、宿泊施設タイプ（6区分）別利用客室数.....	16

第 8 表	施設所在地（47 区分及び運輸局等）、従業者数（4 区分）、宿泊目的割合（2 区分）別客室稼働率並びに施設所在地（47 区分及び運輸局等）、宿泊施設タイプ（6 区分）別客室稼働率.....	17
第 9 表	施設所在地（47 区分及び運輸局等）、宿泊目的割合（2 区分）、居住地（2 区分）別延べ宿泊者数.....	18
第 10 表	施設所在地（47 区分及び運輸局等）、宿泊施設タイプ（6 区分）、居住地（2 区分）別延べ宿泊者数.....	19
	〈国籍別集計〉	
参考第 1 表	施設所在地（47 区分及び運輸局等）、国籍（出身地）（21 区分）別外国人延べ宿泊者数（従業者数 10 人以上の施設）.....	20
	〈居住地別集計〉	
参考第 2 表	施設所在地（47 区分及び運輸局等）、居住地（47 区分及び運輸局等）別延べ宿泊者数（従業者数 100 人以上の施設）.....	21
参考第 3 表	施設所在地（47 区分及び運輸局等）、居住地（47 区分及び運輸局等）別延べ宿泊者数<観光目的の宿泊者が 50%以上の施設>（従業者数 100 人以上の施設）.....	24
参考第 4 表	施設所在地（47 区分及び運輸局等）、居住地（47 区分及び運輸局等）別延べ宿泊者数<観光目的の宿泊者が 50%未満の施設>（従業者数 100 人以上の施設）.....	27
	〈市区町村別集計〉	
参考第 5 表	施設所在地(主な市区町村)、従業者数（3 区分）別母集団施設数及び回収施設数.....	30
参考第 6 表	施設所在地(主な市区町村)、従業者数（3 区分）別延べ宿泊者数.....	32
参考第 7 表	施設所在地(主な市区町村)、従業者数（3 区分）別実宿泊者数.....	34
参考第 8 表	施設所在地(主な市区町村)、従業者数（3 区分）別外国人延べ宿泊者数....	36
参考第 9 表	施設所在地(主な市区町村)、従業者数（3 区分）別外国人実宿泊者数.....	38
参考第 10 表	施設所在地(主な市区町村)、従業者数（3 区分）別定員稼働率.....	40
参考第 11 表	施設所在地(主な市区町村)、従業者数（3 区分）別利用客室数.....	42
参考第 12 表	施設所在地(主な市区町村)、従業者数（3 区分）別客室稼働率.....	44
	〈従業者数 10 人以上施設集計〉	
参考第 13 表	施設所在地(47 区分及び運輸局等)、従業者数(3 区分)、宿泊目的割合（2 区分）別施設数並びに施設所在地（47 区分及び運輸局等）、宿泊施設タイプ（6 区分）別施設数.....	46
参考第 14 表	施設所在地(47 区分及び運輸局等)、従業者数(3 区分)、宿泊目的割合（2 区分）別延べ宿泊者数並びに施設所在地（47 区分及び運輸局等）、宿泊目的割合（2 区分）別外国人延べ宿泊者数.....	47

参考第 1 5 表	施設所在地(47 区分及び運輸局等)、従業者数(3 区分)、宿泊目的割合(2 区分)別実宿泊者数並びに施設所在地(47 区分及び運輸局等)、宿泊目的割合(2 区分)別外国人実宿泊者数	48
参考第 1 6 表	施設所在地(47 区分及び運輸局等)、宿泊施設タイプ(6 区分)別延べ宿泊者数並びに施設所在地(47 区分及び運輸局等)、宿泊施設タイプ(6 区分)別外国人延べ宿泊者数	49
参考第 1 7 表	施設所在地(47 区分及び運輸局等)、宿泊施設タイプ(6 区分)別実宿泊者数並びに施設所在地(47 区分及び運輸局等)、宿泊施設タイプ(6 区分)別外国人実宿泊者数.....	50
参考第 1 8 表	施設所在地(47 区分及び運輸局等)、従業者数(3 区分)、宿泊目的割合(2 区分)別定員稼働率並びに施設所在地(47 区分及び運輸局等)、宿泊施設タイプ(6 区分)別定員稼働率.....	51
参考第 1 9 表	施設所在地(47 区分及び運輸局等)、従業者数(3 区分)、宿泊目的割合(2 区分)別利用客室数並びに施設所在地(47 区分及び運輸局等)、宿泊施設タイプ(6 区分)別利用客室数.....	52
参考第 2 0 表	施設所在地(47 区分及び運輸局等)、従業者数(3 区分)、宿泊目的割合(2 区分)別客室稼働率並びに施設所在地(47 区分及び運輸局等)、宿泊施設タイプ(6 区分)別客室稼働率.....	53
参考第 2 1 表	施設所在地(47 区分及び運輸局等)、宿泊目的割合(2 区分)、居住地(2 区分)別延べ宿泊者数.....	54
参考第 2 2 表	施設所在地(47 区分及び運輸局等)、宿泊施設タイプ(6 区分)、居住地(2 区分)別延べ宿泊者数.....	55
参考 1	調査票の回収状況.....	s-1
参考 2	主要項目別標準誤差率.....	s-2
参考 3	宿泊旅行統計調査(令和 2 年 3 月分)調査票.....	s-3

調 査 の 概 要

1 調査の目的

宿泊旅行統計調査は、我が国の宿泊旅行の実態を全国規模で把握することを目的とする。

2 調査の対象

調査対象は、日本国内において宿泊業を営むホテル、旅館、簡易宿所、会社・団体の宿泊所などの全宿泊施設であり、事業所母集団データベース（総務省）をもとに観光庁で補正を加えた母集団名簿により調査を行った。

3 調査の期間

令和2年3月の1ヶ月間。

4 調査の時期

令和2年3月31日現在で調査した。

5 抽出方法

都道府県、従業者数規模別層化抽出により、従業者数10人以上の宿泊施設については全施設、従業者数5人以上10人未満の宿泊施設については3分の1の施設、5人未満の施設については9分の1の施設を抽出して調査を行った。

6 調査事項

調査に使用した調査票は、従業者数規模別に第1号様式～第3号様式とし、第1号様式は従業者数10人未満の宿泊施設、第2号様式は従業者数10人以上100人未満の宿泊施設、第3号様式は従業者数100人以上の宿泊施設に対する調査票とした。

第1号様式

- 1 宿泊施設の名称
- 2 宿泊施設所在地
- 3 宿泊施設タイプ
- 4 客室数及び収容人数
- 5 従業者数
- 6 宿泊目的
- 7 延べ宿泊者数と実宿泊者数
及び外国人延べ宿泊者数と実宿泊者数
- 8 利用客室数
- 9 居住地別（県内外別）延べ宿泊者数

第2号様式

- 1 宿泊施設の名称
- 2 宿泊施設所在地
- 3 宿泊施設タイプ
- 4 客室数及び収容人数
- 5 従業者数
- 6 宿泊目的
- 7 延べ宿泊者数と実宿泊者数
及び外国人延べ宿泊者数と実宿泊者数
- 8 利用客室数
- 9 居住地別（県内外別）延べ宿泊者数
- 10 国籍（出身地）別外国人延べ宿泊者数

第3号様式

- 1 宿泊施設の名称
- 2 宿泊施設所在地
- 3 宿泊施設タイプ
- 4 客室数及び収容人数
- 5 従業者数
- 6 宿泊目的
- 7 延べ宿泊者数と実宿泊者数
及び外国人延べ宿泊者数と実宿泊者数
- 8 利用客室数
- 9 居住地別（都道府県別）延べ宿泊者数
- 10 国籍（出身地）別外国人延べ宿泊者数

7 調査の方法

調査は、観光庁から調査対象施設へ調査票を配布し、報告者（調査対象施設）が、自ら調査票に記入し返送する方法で実施した。

また、調査の実施、審査・集計等については民間に委託して実施した。

8 結果の推定方法

調査票の回収状況は、参考1に示したとおりであり、未回収分については調査結果に施設所在地（47区分）×従業者数（5区分）の層ごとに母集団施設数に対する回収施設数の逆数（母集団施設数／回収施設数）を乗じて合算した。なお、標本の総和が1,000人泊（人）以上になる結果表セルにおいて50%以上のシェアを占める標本については別途層を設け、乗率 $N_h/n_h = 1$ とした。

以上より、総計の推定値は次の式で表される。

$$G = \sum_h \frac{N_h}{n_h} \sum_i x_{hi}$$

G ：総計（延べ宿泊者数等）の推定値

x_{hi} ：第 h 層の第 i 番目の施設の調査結果（延べ宿泊者数等）

n_h ：第 h 層の標本（回収）施設数

N_h ：第 h 層の母集団施設数

なお、「居住地別集計」及び「市区町村別集計」については、未回収分を推定せずに実数値とした。

9 推定値の精度

調査の結果は、調査票が回収された標本から得られた推定値であるので標本誤差を含んでおり、全母集団施設から調査票が回収された場合に得られるはずの値とは必ずしも一致しない。この報告に掲載されている推定値の

標準誤差率は、参考2に示したとおりである。

標準誤差率とは、全母集団施設から調査票が回収された場合に得られるはずの値（以下「真の値」という。）の存在範囲を示す目安となるものである。すなわち、推定値を中心として、その前後に標準誤差の2倍の幅を取れば、その区間内に真の値があることが約95%の確率で期待される。なお、参考2の「主要項目別標準誤差率」は、以下の式で計算した。

$$e = \sqrt{V}/G$$

$$V = \sum_h N_h (N_h - n_h) s_h^2 / n_h$$

e ： G の標準誤差率

V ： G の分散の推定値

s_h ：第 h 層の標本の標準偏差

N_h ：第 h 層の母集団施設数

n_h ：第 h 層の標本（回収）施設数

10 結果の公表

調査の結果は、「宿泊旅行統計調査結果報告（令和2年3月分）」として公表する。

なお、上記報告書及び統計表は、観光庁ホームページにおいても掲載する。

URL：<http://www.mlit.go.jp/kankocho/>

用語の解説

宿泊施設

旅館業法に基づく営業許可を得ているホテル、旅館、簡易宿所、会社・団体の宿泊所などの施設をいう。

従業者数

従業者とは、当該宿泊施設で働いているすべての人をいう（実人員数）。派遣労働者、在籍出向など出向元に籍がありながら当該施設に来て働いている人、下請として他の会社など別経営の事業所から来て働いている人を含む。なお、宿泊施設以外の施設（遊園地、ゴルフ場、スキー場、プール等）を併設している場合で、会計上も宿泊施設営業と他の事業を分けている場合は、宿泊施設営業に従事している人のみとした。

宿泊目的割合

宿泊者の宿泊目的割合とは、「観光・レクリエーション」及び「出張・業務」の宿泊目的の2区分の割合をいう。

延べ宿泊者数

延べ宿泊者数とは、各月における宿泊者（寝具を使用して施設を利用するもの。子供や乳幼児を含む。）の延べ人数をいう。

実宿泊者数

実宿泊者数とは、各月における宿泊手続をした人数をいい、子供や乳幼児も1人とした。

外国人延べ宿泊者数

外国人延べ宿泊者数とは、各月における外国人（日本国内に住所を有しないもの）の宿泊者の延べ人数をいう。ただし、日本国内の住所の有無による回答が困難な施設は、日本国籍を有しないものを外国人宿泊者として回答しても差し支えないこととした。

外国人実宿泊者数

外国人実宿泊者数とは、各月における外国人の宿泊手続をした人数をいう。

利用客室数

利用客室数とは、各月における宿泊者が利用した客室数をいう。

施設所在地

施設所在地とは、宿泊施設が所在する都道府県又は市区町村をいう。

居住地

調査票第1号様式及び第2号様式においては、「県内」（宿泊者の住所が当該宿泊施設と同じ都道府県内にある）か「県外」（都道府県外にある）かの2区分をいう。なお、外国人は、「県外」に含めた。

調査票第3号様式においては、宿泊者の住所の都道府県をいう。なお、外国人は、「国外」としている。

国籍（出身地）

国籍（出身地）とは、宿泊者が提示した旅券の国又は地域をいい、日本国籍を有する国外居住者は「その他」に含めた。

定員稼働率

定員稼働率とは、延べ宿泊者を総収容人数で除して算出したものをいい、総収容人数とは、収容人数に各月の日数を乗じて算出したものをいう。

客室稼働率

客室稼働率とは、利用客室数を総客室数で除して算出したものをいい、総客室数とは、客室数に各月の日数を乗じて算出したものをいう。

結 果 の 概 要

1 宿泊施設数

令和2年1月1日現在において、宿泊業を営むホテル、旅館、簡易宿所、会社・団体の宿泊所などの施設は58,990施設であった(表1)。今回の調査では、このうち21,568施設に調査を実施し、11,240施設(52.1%)から回答があった。

表1 従業者数別、宿泊目的別割合別施設数(令和2年3月)

(単位:施設)

	総数 1)	観光目的 50%以上	観光目的 50%未満
総数	58,990	41,540 (70.4%)	13,730 (23.3%)
従業者数0~9人	45,360	33,860 (74.6%)	7,940 (17.5%)
従業者数10~29人	7,950	4,190 (52.7%)	3,710 (46.7%)
従業者数30~99人	4,497	2,760 (61.4%)	1,720 (38.2%)
従業者数100人以上	1,094	730 (66.7%)	360 (32.9%)

1) 宿泊目的割合不詳を含む

()内は総数に占めるシェア

2 延べ宿泊者数と実宿泊者数

令和2年3月の延べ宿泊者数は全体で2,394万人泊(表2)、うち県内からの日本人延べ宿泊者数567万人泊(シェア23.7%)、県外からの日本人延べ宿泊者数1,590万人泊(シェア66.4%)、外国人延べ宿泊者数113万人泊(同4.7%)、不詳124万人泊(同5.2%)であった。

また、実宿泊者数は全体で1,781万人、うち外国人実宿泊者数は59万人であった(表2)。一人当たり平均宿泊数は全体で1.34泊、外国人で1.91泊であった。一人当たり平均宿泊数を宿泊施設タイプ別に見ると、全体では簡易宿所で1.53泊、ビジネスホテルで1.39泊、会社・団体の宿泊所で1.37泊、シティホテルで1.35泊、リゾートホテルで1.27泊、旅館で1.20泊と続く。うち外国人では会社・団体の宿泊所の2.41泊が最も長い(表3)。

表2 延べ宿泊者数と実宿泊者数(令和2年3月)

(単位:万人泊、万人)

	合計
延べ宿泊者数(万人泊)	2,394
うち外国人宿泊者数	113 (4.7%)
実宿泊者数(万人)	1,781
うち外国人宿泊者数	59 (3.3%)

()内はシェア

表3 宿泊施設タイプ別延べ宿泊者数と一人当たり平均宿泊数(令和2年3月)

	延べ 宿泊者数 (万人泊)	一人当たり 平均宿泊数 (泊)
総数 1)	2,394	1.34
うち外国人 1)	113	1.91
宿 泊 施 設 タ イ プ 別	旅館	1.20
	うち外国人	1.70
	リゾートホテル	1.27
	うち外国人	2.03
	ビジネスホテル	1.39
	うち外国人	1.81
	シティホテル	1.35
	うち外国人	1.97
	簡易宿所	1.53
	うち外国人	2.18
	会社・団体の宿泊所	1.37
	うち外国人	2.41

1) 宿泊施設タイプ不詳を含む

(1) 都道府県別延べ宿泊者数

都道府県別延べ宿泊者数を見ると、1位の東京都が231万人泊(シェア9.7%)、2位の大阪府が131万人泊(同5.5%)、3位の神奈川県が126万人泊(同5.3%)で、上位3都道府県で全体の約2割を占めた(図1-1)。

特に、県外からの日本人延べ宿泊者数の構成比(不詳分も按分して算出)のウェイトが高いのは、徳島県が86%、山梨県と佐賀県が85%、福井県と群馬県が84%であった(図1-2)。

(2) 外国人延べ宿泊者数

都道府県別外国人延べ宿泊者数を見ると、1位の東京都が31万人泊(外国人延べ宿泊者数全体に占めるシェア27.8%)、2位の京都府が17万人泊(同15.0%)、3位の大阪府が13万人泊(同11.8%)で、上位3都道府県で全体の約5割を占めた(図2)。

なお、従業者数10人以上の施設について、国・地域別に見ると、1位はアメリカ13万人泊(外国人延べ宿泊者数全体に占めるシェア13.5%)、2位はオーストラリア7万人泊(同7.9%)、3位は中国6万人泊(同6.9%)、4位は香港5万人泊(同5.9%)、5位はイギリス5万人泊(同5.5%)で、全体の約4割を占めた(表9)。

外国人延べ宿泊者数が最も多い東京都では、1位はアメリカ4万人泊(東京都における外国人延べ宿泊者数全体に占めるシェア14.0%)、2位はオーストラリア3万人泊(同9.8%)、3位はイギリス2万人泊(同7.2%)、4位は中国2万人泊(同6.5%)、5位はフランス2万人泊(同5.6%)であった。

3 宿泊施設の定員稼働率

令和2年3月の全宿泊施設の定員稼働率(延べ宿泊者数/総収容人数)は、全国平均で19.8%であった(表4)。

また、施設タイプ別では、旅館は静岡県(21.3%)リゾートホテルは神奈川県(37.7%)、ビジネスホテルは福島県(49.2%)、シティホテルは鳥取県(45.7%)、簡易宿所は東京都(22.6%)、会社・団体の宿泊所は富山県(28.9%)がそれぞれ第1位であり、シティホテル、ビジネスホテルの定員稼働率が高い傾向が見られた(図4)。

なお、施設規模別に見ると、従業者数0人から9人の宿泊施設が10.4%、従業者数10人から29人の宿泊施設が25.5%、従業者数30人から99人の宿泊施設が25.1%、従業者数100人以上の宿泊施設が19.6%であった(表4)。

表4 宿泊施設の従業者数別定員稼働率(令和2年3月)

	合計
総数	19.8%
従業者数0~9人	10.4%
従業者数10~29人	25.5%
従業者数30~99人	25.1%
従業者数100人以上	19.6%

4 宿泊施設の客室稼働率

令和2年3月の全宿泊施設の客室稼働率（利用客室数／総客室数）は、全国平均で32.4%であった（表5）。また、施設タイプ別では、旅館は島根県（35.9%）、リゾートホテルは島根県（50.1%）、ビジネスホテルは福島県（60.7%）、シティホテルは鳥取県（50.4%）、簡易宿所は神奈川県（38.1%）、会社・団体の宿泊所は岡山県（43.8%）がそれぞれ第1位であり、シティホテル、ビジネスホテルの客室稼働率が高い傾向が見られた（図5）。なお、施設規模別に見ると、従業員数0人から9人の宿泊施設が21.5%、従業員数10人から29人の宿泊施設が38.9%、従業員数30人から99人の宿泊施設が37.3%、従業員数100人以上の宿泊施設が27.4%であった（表5）。

表5 宿泊施設の従業員数別客室稼働率(令和2年3月)

	合計
総数	32.4%
従業員数0～9人	21.5%
従業員数10～29人	38.9%
従業員数30～99人	37.3%
従業員数100人以上	27.4%

5 一人当たりの平均宿泊数

令和2年3月の一人当たりの平均宿泊数を都道府県別に見ると、1位の福島県が1.75泊、2位の沖縄県が1.58泊、3位の大阪府が1.53泊であった（図6-1）。

外国人一人当たりの平均宿泊数を都道府県別に見ると、1位の山口県が2.62泊、2位の茨城県が2.54泊、3位の富山県が2.34泊であった（図6-2）。

表6 総括表

年度・月別		事項別		延べ宿泊者数(万人泊)								定員稼働率				
				従業員数 10人未満を含む		従業員数 10人以上		うち外国人宿泊者数				従業員数 10人未満を含む		従業員数 10人以上		
								従業員数10人未満を含む		従業員数10人以上						
								前年比	前年比	前年比	シェア ¹⁾					前年比
年別	平成19年	-	-	30,938	-	-	-	2,265	7.3%	-	-	45.4%	-			
	平成20年	-	-	30,970	0.1%	-	-	2,225	-1.8%	7.2%	-	45.2%	-0.2%			
	平成21年	-	-	30,130	-2.7%	-	-	1,830	-17.8%	6.1%	-	43.6%	-1.6%			
	平成22年	-	-	34,882	15.8%	-	-	2,602	42.2%	7.5%	-	45.2%	1.6%			
	平成23年	41,723	-	33,934	-2.7%	1,842	-	4.4%	1,702	-34.6%	5.0%	34.3%	-	43.0%	-2.2%	
	平成24年	43,950	5.3%	35,995	6.1%	2,631	42.9%	6.0%	2,382	40.0%	6.6%	36.4%	2.1%	45.8%	2.8%	
	平成25年	46,589	6.0%	38,221	6.2%	3,350	27.3%	7.2%	3,124	31.1%	8.2%	36.3%	-0.1%	47.6%	1.8%	
	平成26年	47,350	1.6%	39,615	3.6%	4,482	33.8%	9.5%	4,207	34.7%	10.6%	37.6%	1.3%	49.2%	1.6%	
	平成27年	50,408	6.5%	41,903	5.8%	6,561	46.4%	13.0%	6,051	43.8%	14.4%	39.7%	2.1%	51.3%	2.1%	
	平成28年	49,249	-2.3%	41,664	-0.6%	6,939	5.8%	14.1%	6,407	5.9%	15.4%	39.1%	-0.6%	50.8%	-0.5%	
	平成29年	50,960	3.5%	43,202	3.7%	7,969	14.8%	15.6%	7,293	13.8%	16.9%	40.1%	1.0%	51.4%	0.6%	
平成30年	53,800	5.6%	45,250	4.7%	9,428	18.3%	17.5%	8,357	14.6%	18.5%	40.8%	0.7%	51.3%	-0.1%		
令和元年	54,324	1.0%	46,688	3.2%	10,143	7.6%	18.7%	9,071	8.5%	19.4%	41.2%	0.4%	51.4%	0.1%		
月別	令和2年	1月	4,316	9.6%	3,768	10.0%	970	16.9%	22.5%	859	15.9%	22.8%	35.6%	0.2%	44.9%	-0.2%
	2月	3,744	-6.0%	3,210	-6.8%	485	-41.3%	13.0%	408	-44.6%	12.7%	33.0%	-6.4%	40.9%	-8.9%	
	3月	2,394	-48.9%	2,010	-50.5%	113	-86.5%	4.7%	93	-87.6%	4.6%	19.8%	-22.0%	23.9%	-29.2%	
	4月															
	5月															
	6月															
	7月															
	8月															
	9月															
	10月															
	11月															
	12月															

1)延べ宿泊者数に占める外国人宿泊者数の比率

表7 従業者数別、宿泊目的割合別、及び宿泊施設タイプ別
 宿泊者数、定員稼働率及び客室稼働率(令和2年3月)

(単位:万人泊)

	延べ宿泊者数	定員稼働率	客室稼働率
総数 1) 2)	2,394	19.8%	32.4%
従業者数0～9人 1)	384	10.4%	21.5%
観光目的50%以上	177	6.9%	12.0%
観光目的50%未満	200	21.2%	36.8%
従業者数10～29人 1)	815	25.5%	38.9%
観光目的50%以上	222	15.5%	26.2%
観光目的50%未満	590	33.8%	44.2%
従業者数30～99人 1)	786	25.1%	37.3%
観光目的50%以上	372	19.8%	30.2%
観光目的50%未満	413	33.2%	42.7%
従業者数100人以上 1)	410	19.6%	27.4%
観光目的50%以上	287	18.2%	25.1%
観光目的50%未満	120	23.4%	31.3%
タ宿 イ泊 プ施 別設			
旅館	394	12.7%	21.9%
リゾートホテル	282	17.3%	24.5%
ビジネスホテル	1,274	33.0%	42.6%
シティホテル	271	22.3%	29.7%
簡易宿所	147	7.7%	15.8%
会社・団体の宿泊所	22	6.1%	10.4%

1) 宿泊目的割合不詳含む

2) 宿泊施設タイプ不詳を含む

表8 運輸局別延べ宿泊者数(令和2年)

(単位:万人泊)

運輸局等	令和2年1月			令和2年2月			令和2年3月			令和2年4月		
	延べ宿泊者数		うち外国人	延べ宿泊者数		うち外国人	延べ宿泊者数		うち外国人	延べ宿泊者数		うち外国人
前年同月比		前年同月比			前年同月比			前年同月比			前年同月比	
総数	4,316	9.6%	970	3,744	-6.0%	485	2,394	-48.9%	113			
北海道運輸局	301	-4.0%	108	243	-23.2%	61	95	-66.3%	4			
東北運輸局	306	8.5%	21	305	4.1%	19	227	-29.5%	2			
関東運輸局	1,269	14.5%	325	1,040	-4.8%	168	625	-53.5%	47			
北陸信越運輸局	331	5.1%	49	311	-0.8%	30	184	-41.5%	5			
中部運輸局	466	11.7%	74	408	-6.5%	28	283	-47.5%	5			
近畿運輸局	741	13.7%	258	581	-10.4%	106	364	-54.8%	32			
中国運輸局	182	10.1%	12	177	3.9%	8	147	-34.9%	4			
四国運輸局	90	3.9%	7	93	2.9%	4	71	-43.3%	1			
九州運輸局	430	8.6%	66	397	-4.3%	34	272	-44.1%	7			
沖縄総合事務局	200	-0.9%	51	190	-8.0%	26	126	-48.1%	5			

運輸局等	令和2年5月			令和2年6月			令和2年7月			令和2年8月		
	延べ宿泊者数		うち外国人	延べ宿泊者数		うち外国人	延べ宿泊者数		うち外国人	延べ宿泊者数		うち外国人
前年同月比		前年同月比			前年同月比			前年同月比			前年同月比	
総数												
北海道運輸局												
東北運輸局												
関東運輸局												
北陸信越運輸局												
中部運輸局												
近畿運輸局												
中国運輸局												
四国運輸局												
九州運輸局												
沖縄総合事務局												

運輸局等	令和2年9月			令和2年10月			令和2年11月			令和2年12月			年計	
	延べ宿泊者数		うち外国人	延べ宿泊者数		うち外国人	延べ宿泊者数		うち外国人	延べ宿泊者数		うち外国人	延べ宿泊者数	
前年同月比		前年同月比			前年同月比			前年同月比			前年同月比			前年同月比
総数														
北海道運輸局														
東北運輸局														
関東運輸局														
北陸信越運輸局														
中部運輸局														
近畿運輸局														
中国運輸局														
四国運輸局														
九州運輸局														
沖縄総合事務局														

表9 国籍(出身地)別外国人延べ宿泊者数(令和2年)

(単位:万人泊)

国籍	令和2年1月			令和2年2月			令和2年3月			令和2年4月		
	延べ宿泊者数			延べ宿泊者数			延べ宿泊者数			延べ宿泊者数		
	前年同月比	シェア		前年同月比	シェア		前年同月比	シェア		前年同月比	シェア	
総数 1)	859	15.9%	100.0%	408	-44.6%	100.0%	93	-87.6%	100.0%			
韓国	51	-61.5%	5.9%	25	-79.5%	6.0%	4	-95.9%	4.3%			
中国	309	41.8%	36.0%	63	-73.4%	15.5%	6	-96.6%	6.9%			
香港	71	42.4%	8.3%	38	-31.8%	9.4%	5	-88.7%	5.9%			
台湾	129	23.5%	15.0%	78	-30.6%	19.2%	3	-96.7%	3.7%			
アメリカ	47	32.5%	5.5%	33	4.6%	8.1%	13	-79.6%	13.5%			
カナダ	7	44.7%	0.8%	5	9.5%	1.3%	2	-75.9%	2.5%			
英国	9	33.7%	1.1%	8	9.8%	1.9%	5	-63.6%	5.5%			
ドイツ	5	15.3%	0.5%	5	18.9%	1.2%	4	-58.4%	4.7%			
フランス	5	17.2%	0.6%	6	32.7%	1.5%	4	-60.5%	4.6%			
ロシア	4	36.8%	0.4%	2	12.4%	0.5%	2	-51.1%	1.9%			
シンガポール	18	38.8%	2.0%	10	-18.3%	2.5%	4	-80.3%	3.9%			
タイ	35	29.0%	4.0%	30	7.0%	7.4%	1	-96.4%	1.5%			
マレーシア	13	61.5%	1.5%	7	-22.7%	1.8%	1	-88.4%	1.4%			
インド	3	22.6%	0.4%	2	-21.8%	0.5%	1	-89.5%	0.6%			
オーストラリア	41	11.5%	4.8%	23	10.2%	5.5%	7	-61.6%	7.9%			
インドネシア	15	18.1%	1.8%	8	19.1%	1.9%	2	-78.1%	2.6%			
ベトナム	5	86.3%	0.6%	3	-36.0%	0.7%	1	-85.2%	1.1%			
フィリピン	10	53.9%	1.2%	7	13.6%	1.8%	3	-65.2%	3.0%			
イタリア	4	58.7%	0.5%	2	24.7%	0.6%	1	-80.4%	1.2%			
スペイン	3	42.7%	0.3%	2	23.3%	0.5%	1	-76.7%	1.1%			
その他	62	31.7%	7.3%	39	-12.6%	9.7%	19	-71.9%	20.2%			

国籍	令和2年5月			令和2年6月			令和2年7月			令和2年8月		
	延べ宿泊者数			延べ宿泊者数			延べ宿泊者数			延べ宿泊者数		
	前年同月比	シェア		前年同月比	シェア		前年同月比	シェア		前年同月比	シェア	
総数 1)												
韓国												
中国												
香港												
台湾												
アメリカ												
カナダ												
英国												
ドイツ												
フランス												
ロシア												
シンガポール												
タイ												
マレーシア												
インド												
オーストラリア												
インドネシア												
ベトナム												
フィリピン												
イタリア												
スペイン												
その他												

国籍	令和2年9月			令和2年10月			令和2年11月			令和2年12月			年計	
	延べ宿泊者数			延べ宿泊者数			延べ宿泊者数			延べ宿泊者数			延べ宿泊者数	
	前年同月比	シェア		前年同月比	シェア		前年同月比	シェア		前年同月比	シェア		シェア	
総数 1)														
韓国														
中国														
香港														
台湾														
アメリカ														
カナダ														
英国														
ドイツ														
フランス														
ロシア														
シンガポール														
タイ														
マレーシア														
インド														
オーストラリア														
インドネシア														
ベトナム														
フィリピン														
イタリア														
スペイン														
その他														

1) 国籍不詳を含む

※ 従業者数10人以上の施設に対する調査から作成

表10 運輸局別、国籍(出身地)別外国人延べ宿泊者数構成比(令和2年3月)

(単位：人泊)

運輸局	北海道運輸局	東北運輸局	関東運輸局	北陸信越運輸局	中部運輸局	近畿運輸局	中国運輸局	四国運輸局	九州運輸局	沖縄総合事務局
1位	香港 7,190 20.5%	香港 2,070 12.7%	欧州 86,700 20.4%	オーストラリア 8,620 22.6%	欧州 5,680 14.6%	欧州 56,600 22.3%	欧州 8,250 29.4%	香港 1,700 21.0%	香港 7,510 14.8%	アメリカ 14,810 45.8%
2位	オーストラリア 5,570 15.9%	中国 1,900 11.6%	アメリカ 67,990 16.0%	欧州 6,160 16.1%	中国 4,790 12.3%	アメリカ 25,690 10.1%	アメリカ 3,160 11.3%	欧州 1,210 15.0%	韓国 6,450 12.7%	香港 3,040 9.4%
3位	欧州 2,880 8.2%	アメリカ 1,720 10.5%	オーストラリア 33,500 7.9%	香港 3,080 8.1%	香港 2,700 6.9%	オーストラリア 20,360 8.0%	オーストラリア 1,870 6.7%	韓国 900 11.1%	中国 5,130 10.1%	台湾 2,260 7.0%
4位	シンガポール 2,710 7.7%	欧州 1,630 10.0%	中国 29,740 7.0%	台湾 2,340 6.1%	台湾 2,610 6.7%	中国 14,740 5.8%	中国 1,450 5.2%	台湾 630 7.8%	欧州 5,120 10.1%	中国 1,850 5.7%
5位	中国 2,570 7.3%	台湾 1,440 8.8%	韓国 16,230 3.8%	アメリカ 1,890 4.9%	韓国 2,360 6.1%	香港 13,200 5.2%	韓国 900 3.2%	アメリカ 610 7.5%	アメリカ 4,610 9.1%	シンガポール 1,720 5.3%
6位	アメリカ 2,480 7.1%	オーストラリア 740 4.5%	シンガポール 14,690 3.5%	シンガポール 1,520 4.0%	アメリカ 2,100 5.4%	台湾 11,640 4.6%	シンガポール 840 3.0%	フィリピン 560 6.9%	フィリピン 3,510 6.9%	欧州 1,710 5.3%
7位	台湾 1,230 3.5%	ベトナム 690 4.2%	カナダ 13,710 3.2%	中国 1,420 3.7%	インドネシア 1,930 4.9%	シンガポール 11,040 4.4%	香港 800 2.8%	中国 460 5.7%	シンガポール 1,760 3.5%	韓国 1,700 5.3%
8位	マレーシア 1,170 3.3%	タイ 620 3.8%	香港 12,970 3.0%	ベトナム 1,420 3.7%	タイ 1,510 3.9%	韓国 8,490 3.3%	フィリピン 770 2.7%	オーストラリア 220 2.7%	台湾 1,620 3.2%	マレーシア 450 1.4%
9位	韓国 1,150 3.3%	シンガポール 590 3.6%	フィリピン 12,420 2.9%	フィリピン 1,410 3.7%	フィリピン 1,320 3.4%	フィリピン 6,830 2.7%	台湾 620 2.2%	ベトナム 220 2.7%	オーストラリア 1,180 2.3%	オーストラリア 330 1.0%
10位	タイ 900 2.6%	韓国 580 3.5%	インドネシア 12,110 2.8%	インドネシア 1,070 2.8%	オーストラリア 1,220 3.1%	インドネシア 6,370 2.5%	カナダ 610 2.2%	カナダ 140 1.7%	マレーシア 960 1.9%	カナダ 260 0.8%
11位	インドネシア 770 2.2%	インドネシア 410 2.5%	台湾 9,950 2.3%	韓国 760 2.0%	シンガポール 1,140 2.9%	カナダ 6,330 2.5%	ベトナム 380 1.4%	シンガポール 140 1.7%	ベトナム 880 1.7%	インド 60 0.2%
12位	フィリピン 690 2.0%	カナダ 170 1.0%	タイ 6,930 1.6%	カナダ 590 1.5%	ベトナム 970 2.5%	マレーシア 3,110 1.2%	マレーシア 330 1.2%	インドネシア 100 1.2%	カナダ 770 1.5%	フィリピン 50 0.2%
13位	カナダ 380 1.1%	マレーシア 170 1.0%	マレーシア 6,170 1.5%	マレーシア 510 1.3%	カナダ 400 1.0%	タイ 2,650 1.0%	インドネシア 300 1.1%	タイ 60 0.7%	インドネシア 740 1.5%	ベトナム 40 0.1%
14位	ベトナム 140 0.4%	フィリピン 150 0.9%	ベトナム 3,520 0.8%	タイ 470 1.2%	インド 310 0.8%	ベトナム 2,280 0.9%	タイ 290 1.0%	インド 30 0.4%	インド 500 1.0%	タイ 30 0.1%
15位	インド 40 0.1%	インド 20 0.1%	インド 3,330 0.8%	インド 70 0.2%	マレーシア 280 0.7%	インド 1,260 0.5%	インド 290 1.0%	マレーシア 20 0.2%	タイ 460 0.9%	インドネシア 30 0.1%
その他	その他 4,870 13.9%	その他 3,270 20.0%	その他 88,160 20.7%	その他 6,030 15.8%	その他 8,650 22.2%	その他 57,980 22.9%	その他 6,730 24.0%	その他 1,050 13.0%	その他 8,100 15.9%	その他 2,430 7.5%

※ 従業者数10人以上の施設に対する調査から作成

表11 国籍(出身地)別、都道府県別外国人延べ宿泊者数(上位5都道府県)(令和2年3月)

(単位：人泊)

順位	1位	2位	3位	4位	5位	その他
韓国	東京都	大阪府	福岡県	千葉県	神奈川県	その他
	11,270	5,410	4,380	1,990	1,980	14,490
中国	東京都	大阪府	千葉県	福岡県	神奈川県	その他
	18,570	10,030	6,240	3,480	3,460	22,250
香港	大阪府	東京都	北海道	沖縄県	福岡県	その他
	10,100	9,550	7,190	3,040	2,950	21,440
台湾	大阪府	東京都	千葉県	京都府	沖縄県	その他
	8,140	5,820	2,960	2,300	2,260	12,850
アメリカ	東京都	沖縄県	千葉県	大阪府	神奈川県	その他
	39,980	14,810	14,310	12,640	11,680	31,630
カナダ	東京都	京都府	大阪府	千葉県	神奈川県	その他
	9,800	3,840	2,220	1,860	1,800	3,840
英国	東京都	京都府	大阪府	神奈川県	広島県	その他
	20,460	9,170	4,980	3,290	2,270	11,130
ドイツ	東京都	京都府	大阪府	広島県	神奈川県	その他
	15,870	8,030	5,080	2,050	1,910	10,500
フランス	東京都	京都府	大阪府	広島県	神奈川県	その他
	16,110	10,930	4,450	1,390	1,100	8,540
ロシア	東京都	京都府	千葉県	大阪府	神奈川県	その他
	9,330	2,180	1,190	1,070	870	2,530
シンガポール	東京都	大阪府	京都府	北海道	千葉県	その他
	10,650	7,520	3,060	2,710	2,550	9,660
タイ	東京都	千葉県	大阪府	北海道	京都府	その他
	3,670	2,000	1,810	900	640	4,920
マレーシア	東京都	大阪府	千葉県	北海道	京都府	その他
	3,760	2,240	1,810	1,170	530	3,660
インド	東京都	神奈川県	大阪府	京都府	千葉県	その他
	1,720	770	470	450	420	2,080
オーストラリア	東京都	大阪府	京都府	長野県	北海道	その他
	27,940	10,340	9,160	6,690	5,570	13,920
インドネシア	東京都	大阪府	千葉県	神奈川県	京都府	その他
	8,350	4,830	1,840	1,570	1,320	5,910
ベトナム	大阪府	東京都	千葉県	富山県	愛知県	その他
	1,680	1,300	1,070	790	660	5,030
フィリピン	東京都	大阪府	神奈川県	千葉県	福岡県	その他
	6,010	5,860	3,760	2,480	1,870	7,730
イタリア	東京都	京都府	大阪府	神奈川県	石川県	その他
	4,520	2,960	670	620	420	2,280
スペイン	東京都	京都府	大阪府	岐阜県	石川県	その他
	4,010	2,460	1,030	410	320	1,800
その他	東京都	京都府	大阪府	千葉県	神奈川県	その他
	54,210	35,020	18,700	16,550	13,180	49,600

※ 従業者数10人以上の施設に対する調査から作成

图1-1 都道府県別延べ宿泊者数(令和2年3月)



図1-2 県内・県外(除く外国人)・外国人延べ宿泊者数構成比(令和2年3月)



■県内 ■県外(除く外国人) □外国人

(注)構成比の算出にあたって、日本人延べ宿泊者数のうち、県内・県外別の不詳分は、県内・県外(除く外国人)別の比率で按分し、各々に割り振った。

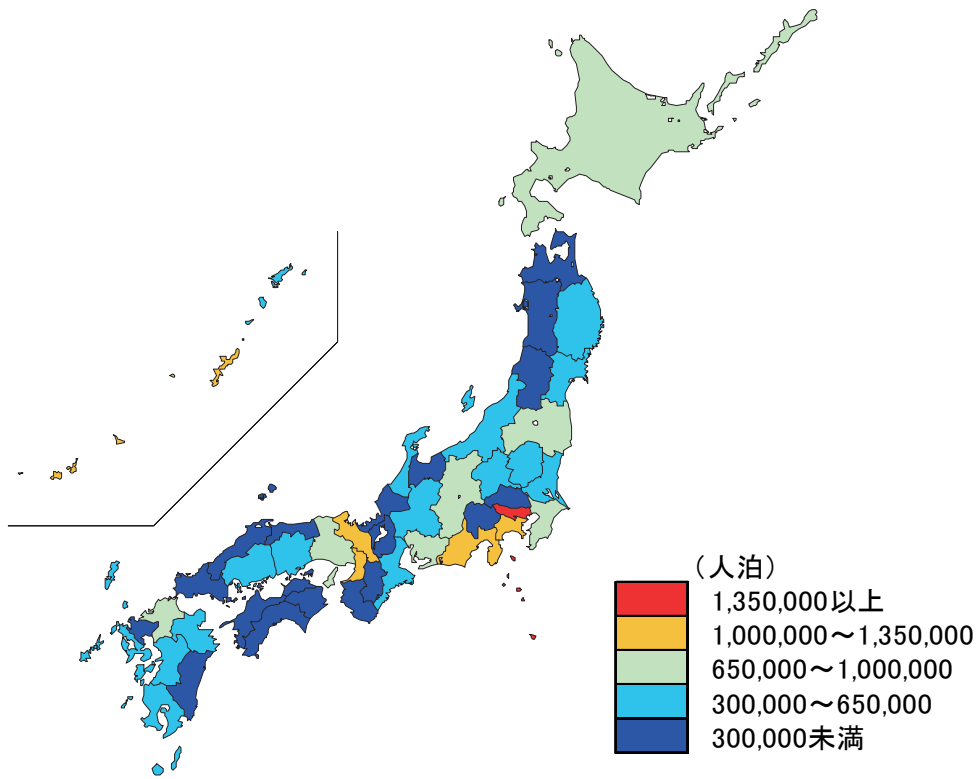
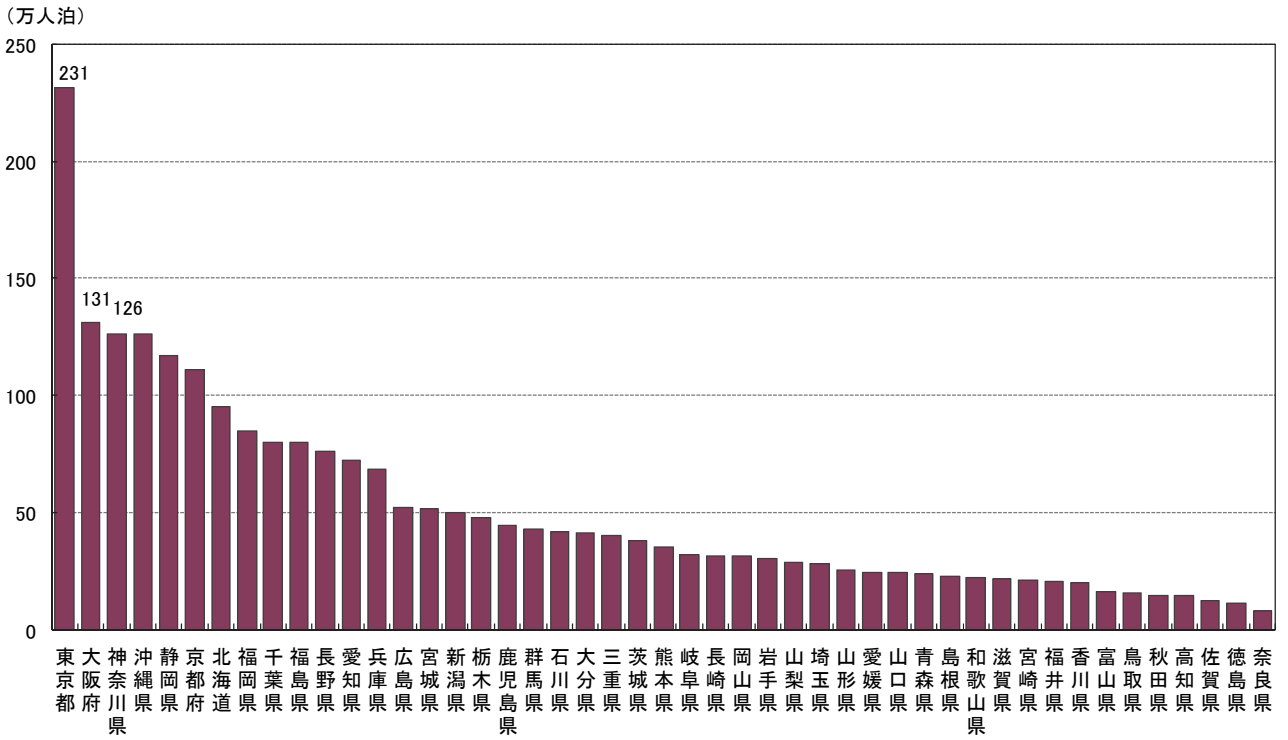
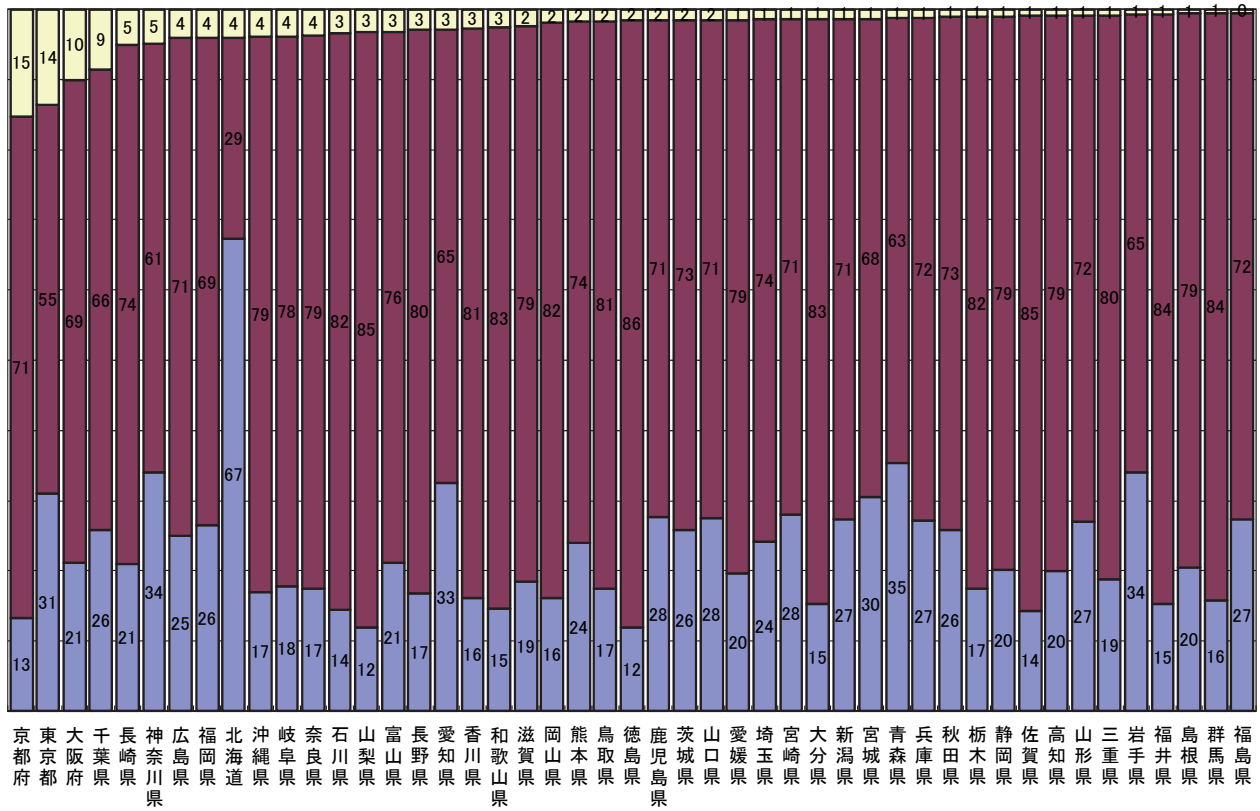
図2 都道府県別外国人延べ宿泊者数(令和2年3月)



図3 都道府県別、国籍(出身地)別外国人延べ宿泊者数構成比(令和2年3月)



※ 欧州はドイツ・英国・フランス・ロシア・イタリア・スペインの6カ国
 ※ 従業者数10人以上の施設に対する調査から作成

図4 都道府県別定員稼働率(令和2年3月)

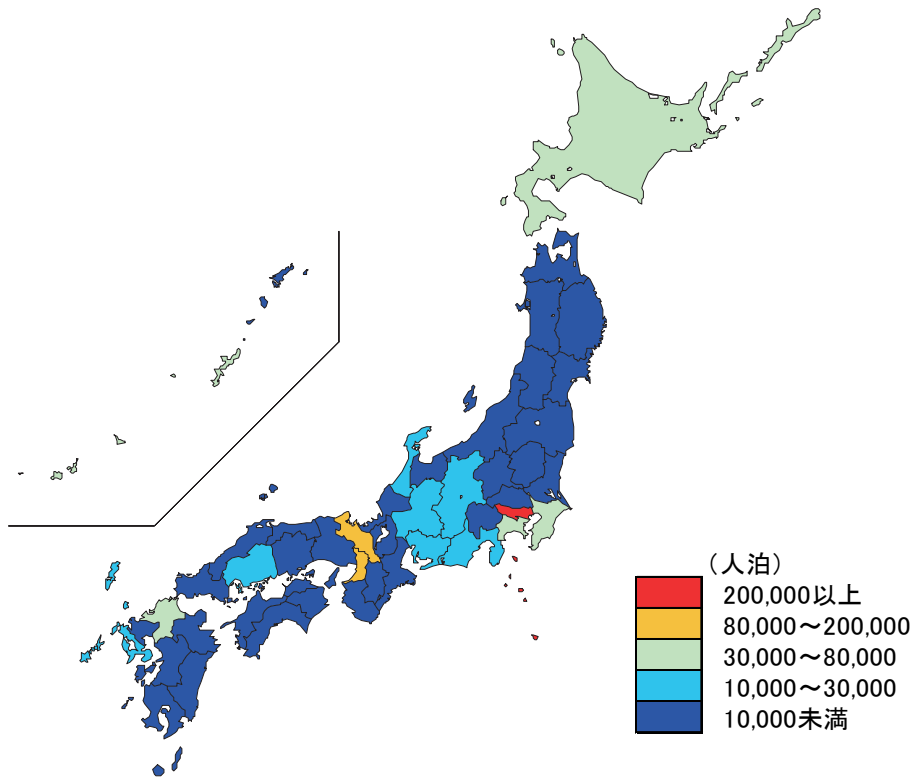
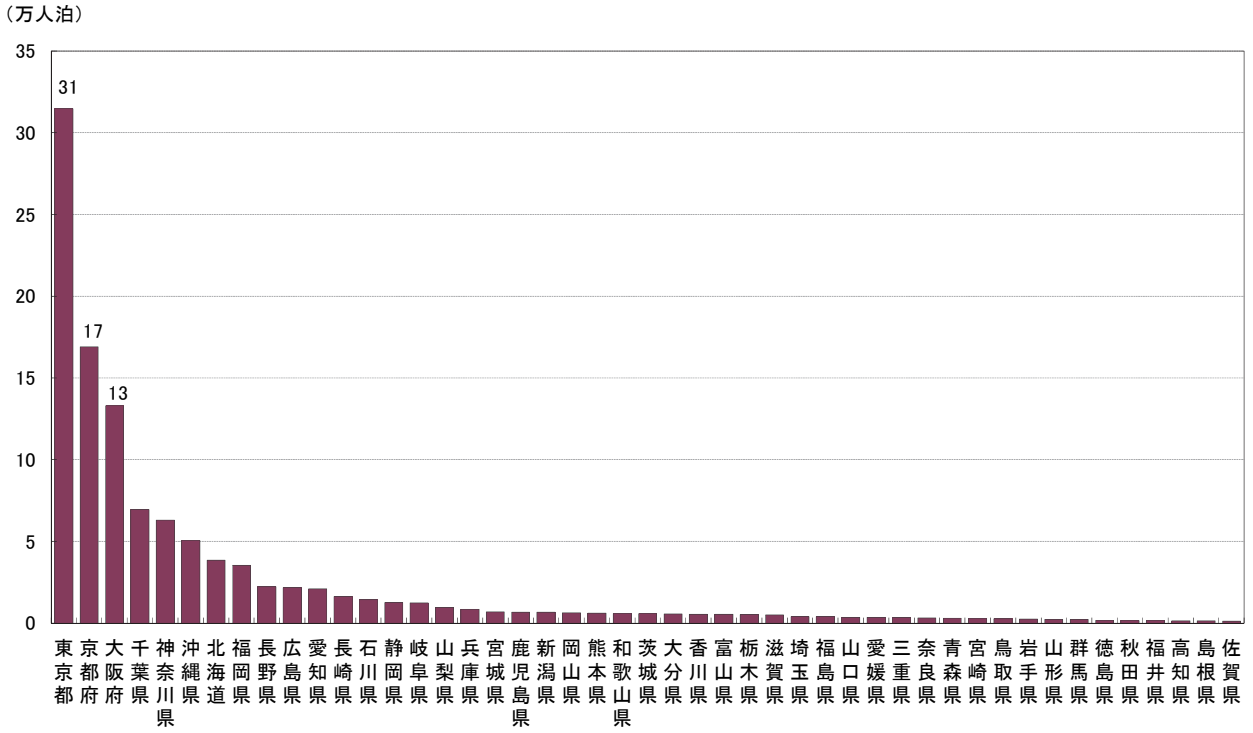
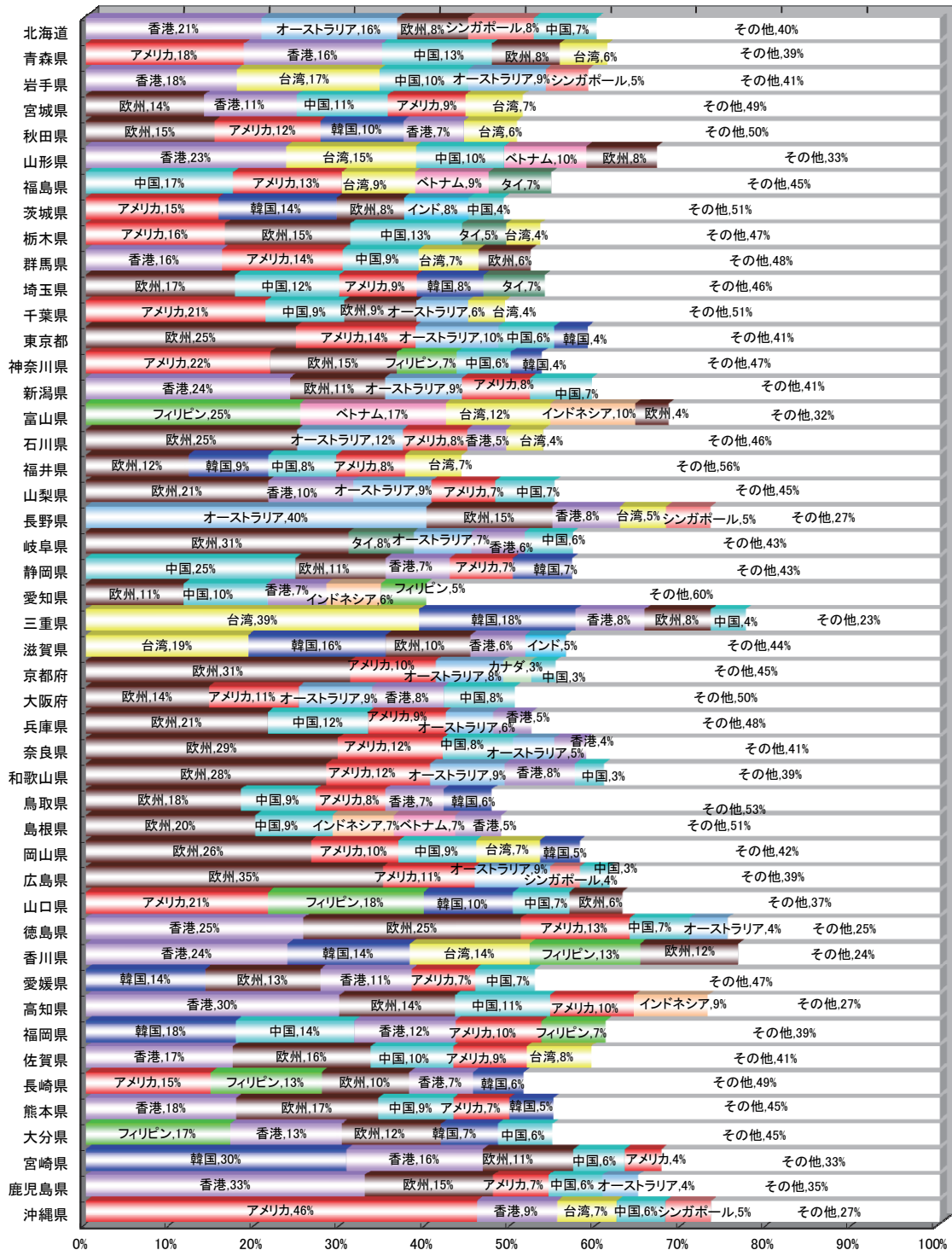
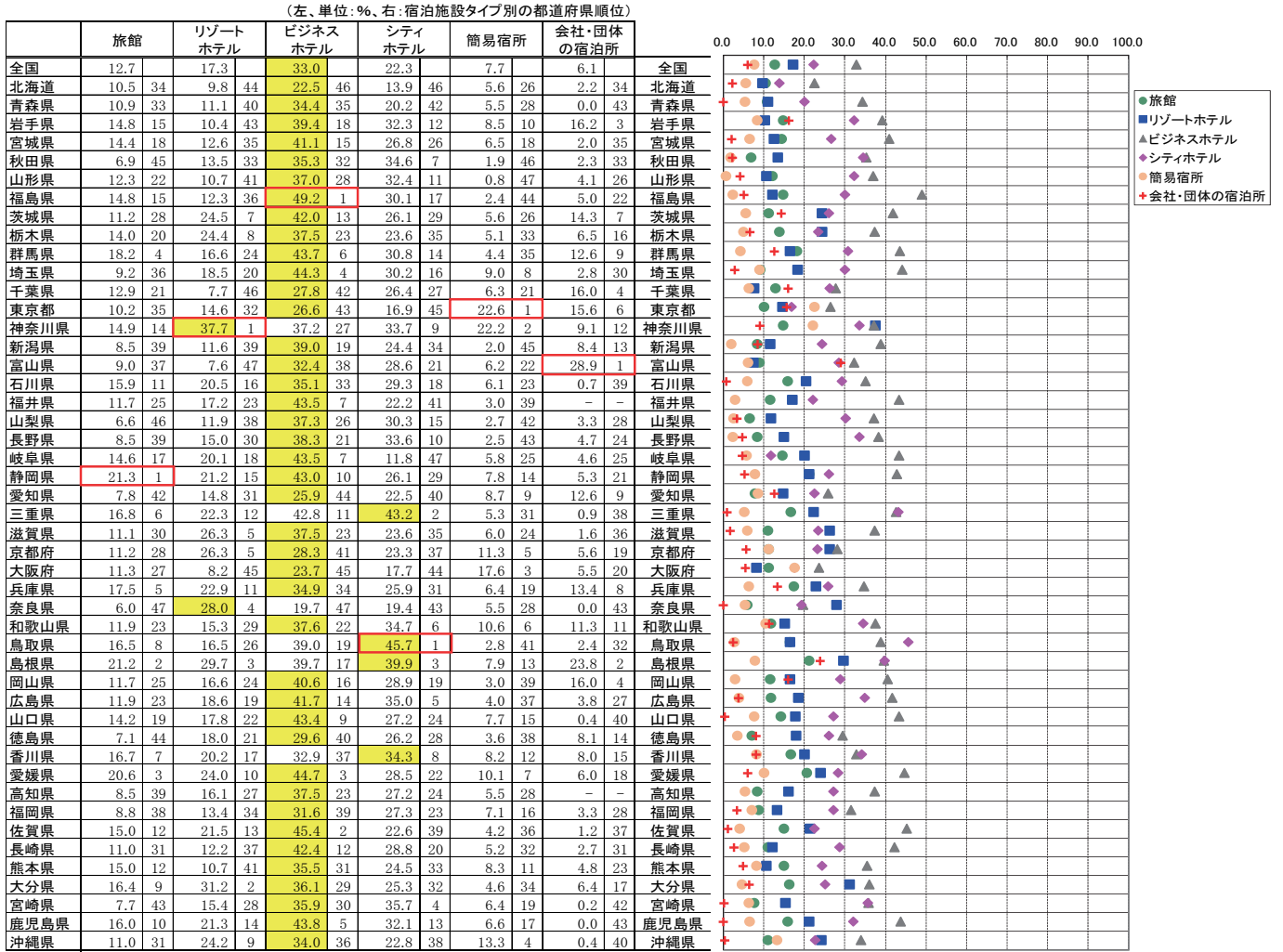

※各都道府県において稼働率が最も高い施設タイプを黄色で示している。



図5 都道府県別客室稼働率(令和2年3月)

(左:単位:%、右:宿泊施設タイプ別の都道府県順位)

	旅館	リゾートホテル	ビジネスホテル	シティホテル	簡易宿所	会社・団体の宿泊所							
全国	21.9	24.5	42.6	29.7	15.8	10.4	全国						
北海道	18.7	31	30.2	19.3	46	10.9	22	6.9	28	北海道			
青森県	18.4	33	17.9	38	44.8	30	29.0	40	12.2	19	0.0	43	青森県
岩手県	29.4	5	19.3	34	47.7	25	44.5	4	13.5	17	32.9	3	岩手県
宮城県	25.4	15	19.2	36	49.5	18	34.4	30	17.8	8	2.4	37	宮城県
秋田県	14.1	43	25.0	26	44.1	31	41.7	12	5.1	44	11.6	16	秋田県
山形県	20.5	26	23.0	30	45.3	29	40.1	14	2.8	46	11.2	18	山形県
福島県	28.8	7	19.1	37	60.7	1	34.9	27	5.5	42	5.7	31	福島県
茨城県	23.5	21	36.2	6	53.7	5	33.3	32	11.7	21	19.5	10	茨城県
栃木県	24.4	18	32.1	13	48.7	21	28.2	42	10.0	27	10.5	19	栃木県
群馬県	27.8	9	23.3	29	52.4	8	39.1	18	10.5	26	21.2	5	群馬県
埼玉県	24.3	19	23.0	30	52.7	7	42.7	7	17.4	9	3.6	33	埼玉県
千葉県	21.1	25	12.1	46	41.0	37	37.4	22	12.2	19	20.7	6	千葉県
東京都	15.2	39	20.1	33	34.8	43	22.1	45	33.0	2	19.6	9	東京都
神奈川県	25.7	14	46.8	2	50.2	15	42.2	8	38.1	1	12.2	15	神奈川県
新潟県	15.4	38	16.2	42	46.1	28	31.3	38	8.4	34	14.1	13	新潟県
富山県	14.9	41	11.2	47	38.7	41	34.6	29	14.7	14	36.6	2	富山県
石川県	28.0	8	33.0	12	39.5	39	32.3	35	8.2	37	3.2	34	石川県
福井県	19.8	29	34.7	9	55.0	4	32.4	34	5.2	43	-	-	福井県
山梨県	12.4	46	17.2	39	49.9	16	40.3	13	5.6	41	5.3	32	山梨県
長野県	14.4	42	20.2	32	48.7	21	41.8	11	3.8	45	8.8	22	長野県
岐阜県	23.8	20	26.6	22	51.8	10	14.6	47	9.3	29	7.6	25	岐阜県
静岡県	34.9	2	30.5	16	52.2	9	37.5	21	12.7	18	6.5	29	静岡県
愛知県	13.6	44	23.4	28	34.1	44	28.9	41	14.0	15	20.7	6	愛知県
三重県	27.6	10	28.6	18	48.7	21	50.3	2	9.0	31	2.0	39	三重県
滋賀県	20.1	27	35.0	7	46.7	26	35.5	25	9.1	30	2.9	36	滋賀県
京都府	19.9	28	34.9	8	36.2	42	29.4	39	18.1	7	16.2	12	京都府
大阪府	17.0	36	12.9	45	32.0	45	24.6	44	29.6	3	8.7	23	大阪府
兵庫県	27.3	11	30.6	15	43.8	33	35.3	26	9.8	28	18.7	11	兵庫県
奈良県	12.0	47	39.2	5	25.8	47	27.4	43	10.6	25	0.0	43	奈良県
和歌山県	19.3	30	23.5	27	50.6	14	44.0	5	19.1	5	19.8	8	和歌山県
鳥取県	31.6	3	26.2	24	43.7	34	50.4	1	8.4	34	3.2	34	鳥取県
島根県	35.9	1	50.1	1	55.2	3	48.2	3	10.9	22	28.5	4	島根県
岡山県	21.3	24	26.3	23	57.2	2	33.3	32	8.0	38	43.8	1	岡山県
広島県	22.4	23	25.7	25	51.4	12	42.0	9	10.9	22	7.3	26	広島県
山口県	25.9	12	28.2	20	51.5	11	40.0	15	17.4	9	0.8	41	山口県
徳島県	13.3	45	27.4	21	40.3	38	31.5	37	7.9	39	10.1	20	徳島県
香川県	28.9	6	28.6	18	43.1	35	43.1	6	16.9	12	11.3	17	香川県
愛媛県	31.2	4	39.8	4	48.6	24	39.7	16	17.1	11	6.2	30	愛媛県
高知県	17.0	36	31.8	14	49.2	19	38.4	19	9.0	31	-	-	高知県
福岡県	15.0	40	16.6	41	39.1	40	35.9	24	18.7	6	7.1	27	福岡県
佐賀県	25.3	16	40.1	3	53.3	6	38.4	19	2.8	46	2.4	37	佐賀県
長崎県	18.5	32	15.2	43	50.8	13	39.5	17	8.9	33	8.7	23	長崎県
熊本県	25.9	12	17.1	40	46.7	26	33.7	31	15.0	13	13.3	14	熊本県
大分県	23.0	22	34.1	10	43.9	32	34.8	28	8.4	34	10.1	20	大分県
宮崎県	17.4	35	19.3	34	48.9	20	42.0	9	7.7	40	0.5	42	宮崎県
鹿児島県	24.7	17	29.6	17	49.9	16	36.2	23	13.9	16	0.0	43	鹿児島県
沖縄県	17.7	34	34.1	10	42.7	36	32.0	36	21.4	4	1.1	40	沖縄県

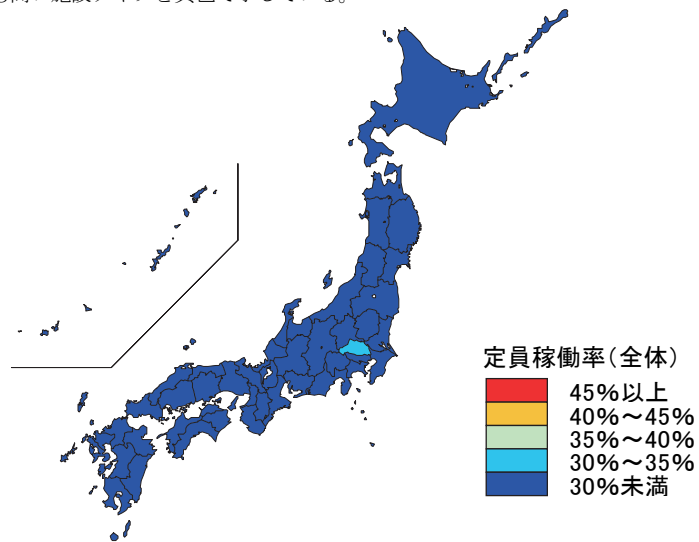
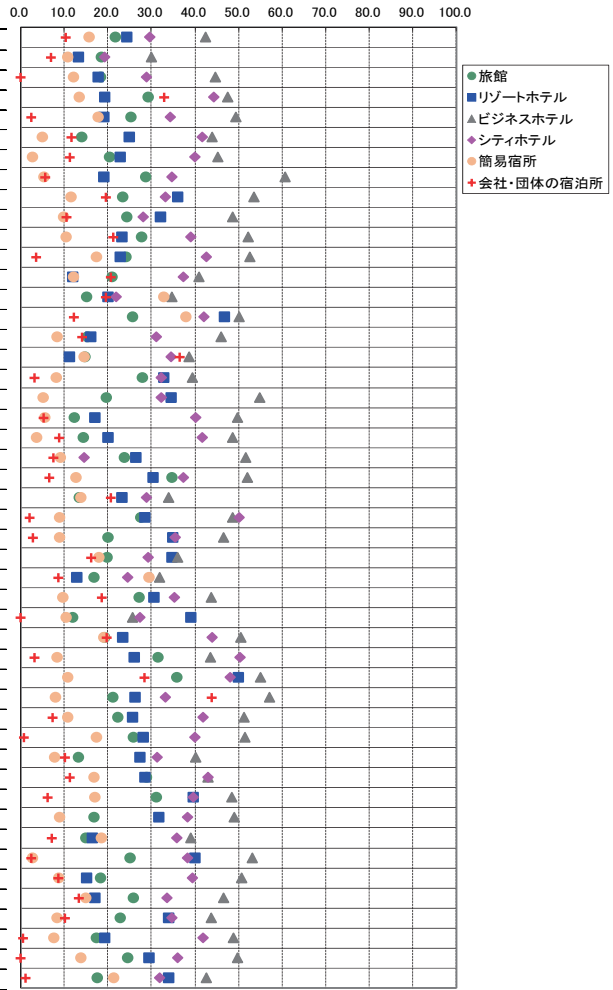

※各都道府県において稼働率が最も高い施設タイプを黄色で示している。



図6-1 都道府県別一人当たり平均宿泊数(令和2年3月)



図6-2 都道府県別外国人一人当たり平均宿泊数(令和2年3月)

(泊)

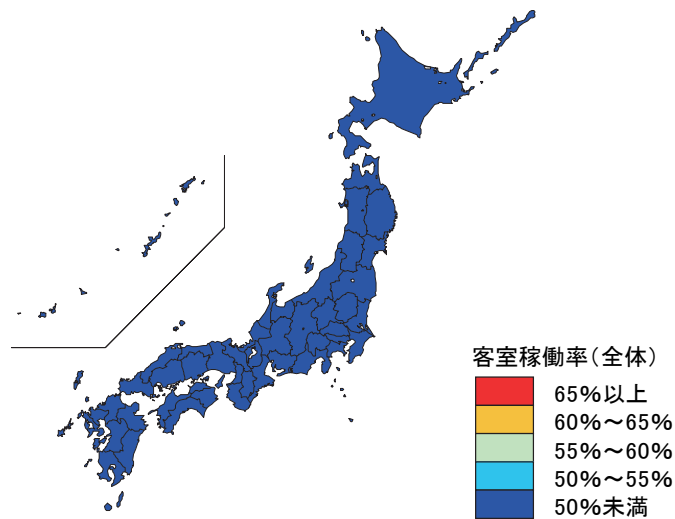

統計表

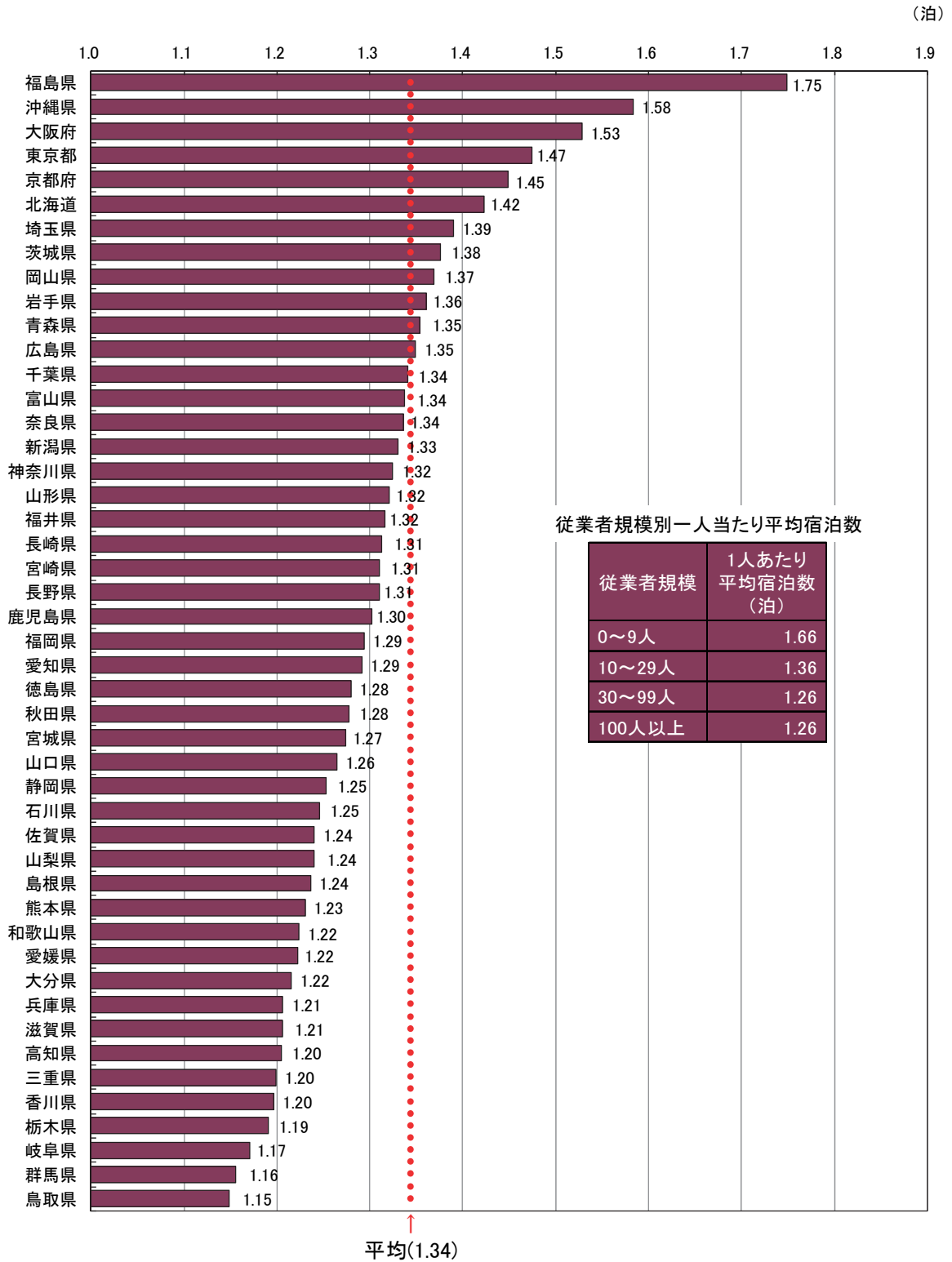
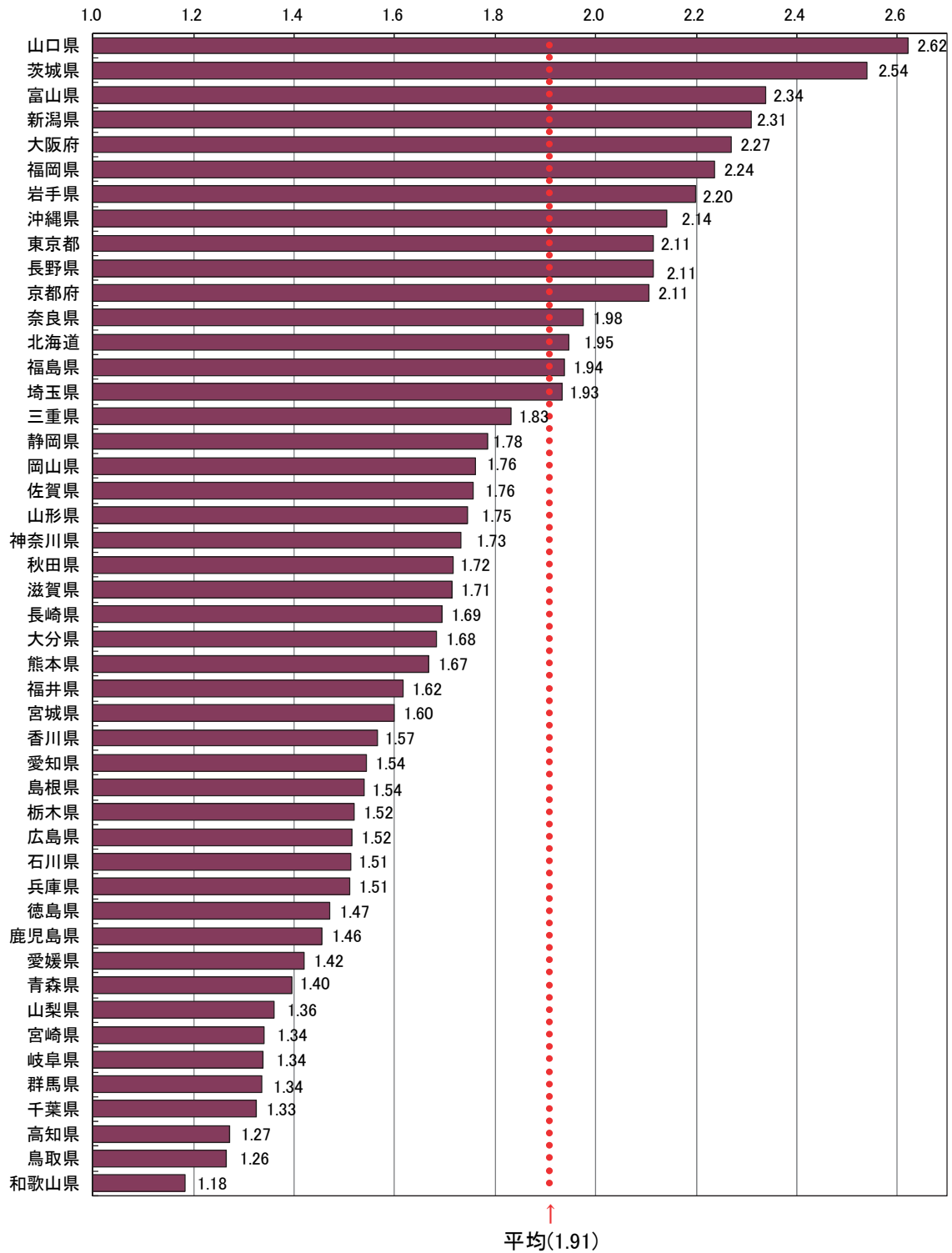
統計表を利用する上での注意

- ここに掲げた統計表の結果数値のうち、客室数、収容人数及び従業者数は令和2年1月1日現在、延べ宿泊者数、実宿泊者数及び利用客室数は令和2年3月の実績、宿泊目的割合は令和2年1月末日からさかのぼる1年間に利用した宿泊者の割合である。
- ここに掲げた統計表の結果数値は推定値であるため(3～6に掲げる結果数値を除く)、延べ宿泊者数、実宿泊者数、利用客室数及び宿泊目的割合別施設数は一の位を四捨五入して十の位までを、定員稼働率及び客室稼働率は0.01%の位を四捨五入して0.1%の位までを有効数字として表章した。したがって、表中の個々の数字の合計は必ずしも総数と一致しない。なお、施設数、延べ宿泊者数、実宿泊者数、利用客室数、定員稼働率、客室稼働率の表章単位は、それぞれ「施設」、「人泊」、「人」、「室」、「%」、「%」である。
- なお、第1表の一部に掲げた「施設所在地(47区分及び運輸局等)、従業者数(4区分)別施設数」及び参考第13表の一部に掲げた「施設所在地(47区分及び運輸局等)、従業者数(3区分)別施設数」は実数である。
- 参考第2表～参考第4表に掲げた「施設所在地(47区分及び運輸局等)、居住地(47区分及び運輸局等)別延べ宿泊者数」は、調査により回答が得られた施設のうち、従業者数100人以上のものに係る実数であり、未回収分を推定したものではない。
- 参考第5表に掲げた「施設所在地(主な市区町村)、従業者数(3区分)別母集団施設数及び回収施設数」は、市区町村内回収施設数10施設以上の市区町村について表章した。
- 参考第6表～参考第12表に掲げた「施設所在地(主な市区町村)、従業者数(3区分)別延べ宿泊者数、実宿泊者数、外国人延べ宿泊者数、外国人実宿泊者数、定員稼働率、利用客室数、客室稼働率」は、市区町村内回収施設数10施設以上の市区町村についての実数を表章したもので、未回収分を推定したものではない。
- 標準誤差率については、「参考2 主要項目別標準誤差率」を参照。なお、参考第1表については、標準誤差率が30%以上の推定値に*印を付している。利用の際には注意されたい。
- 統計表中に使用されている記号等は、次のとおりである。
「-」は調査又は集計したが、該当数字がないものを示す。
「0」は調査又は集計したが、該当数字が表章単位に満たないものを示す。

年度	平成30年度												令和元年度													
	平成28年度			平成29年度			平成30年度			平成31年度			令和2年度			令和3年度			令和4年度							
	1月	2月	3月	4月	5月	6月	7月	8月	9月	10月	11月	12月	1月	2月	3月	4月	5月	6月	7月	8月	9月	10月	11月	12月		
42長崎県	旅館	52.3	56.7	57.9	57.2	54.9	52.7	59.3	47.9	69.5	60.0	57.0	61.4	52.4	51.7	50.2	51.5	55.9	59.9	57.8	54.9	57.8	54.9	54.9	54.9	
	リゾートホテル	34.7	37.9	39.9	40.8	44.2	45.4	39.9	47.8	47.8	40.8	44.2	45.4	39.9	47.8	47.8	40.8	44.2	45.4	39.9	47.8	47.8	40.8	44.2	45.4	
	ビジネスホテル	65.3	72.6	75.0	74.0	68.8	80.7	74.0	74.0	74.0	74.0	74.0	74.0	74.0	74.0	74.0	74.0	74.0	74.0	74.0	74.0	74.0	74.0	74.0	74.0	74.0
	物産館	67.9	71.7	71.7	71.7	71.7	71.7	71.7	71.7	71.7	71.7	71.7	71.7	71.7	71.7	71.7	71.7	71.7	71.7	71.7	71.7	71.7	71.7	71.7	71.7	71.7
	合計	167.2	183.0	184.5	183.0	177.6	197.1	183.0	183.0	183.0	183.0	183.0	183.0	183.0	183.0	183.0	183.0	183.0	183.0	183.0	183.0	183.0	183.0	183.0	183.0	183.0
43熊本県	旅館	58.0	60.5	62.1	60.9	52.3	57.9	62.2	63.8	63.4	56.0	60.7	60.4	60.9	56.5	63.4	65.6	66.3	66.3	66.3	66.3	66.3	66.3	66.3	66.3	66.3
	リゾートホテル	45.4	42.2	45.2	45.2	47.4	35.8	39.9	53.7	43.4	48.6	48.6	48.6	48.6	48.6	48.6	48.6	48.6	48.6	48.6	48.6	48.6	48.6	48.6	48.6	
	ビジネスホテル	46.2	51.1	52.5	48.7	52.6	58.2	41.2	46.4	59.4	47.7	50.1	55.6	40.4	47.7	50.1	55.6	40.4	47.7	50.1	55.6	40.4	47.7	50.1	55.6	
	物産館	72.9	77.5	75.3	75.3	75.3	75.3	75.3	75.3	75.3	75.3	75.3	75.3	75.3	75.3	75.3	75.3	75.3	75.3	75.3	75.3	75.3	75.3	75.3	75.3	
	合計	187.1	191.3	195.2	189.9	171.2	179.6	189.9	189.9	189.9	189.9	189.9	189.9	189.9	189.9	189.9	189.9	189.9	189.9	189.9	189.9	189.9	189.9	189.9	189.9	189.9
44大分県	旅館	52.6	55.9	57.2	54.9	52.7	59.3	47.2	55.5	50.2	57.6	60.4	52.3	46.3	46.3	46.3	46.3	46.3	46.3	46.3	46.3	46.3	46.3	46.3	46.3	
	リゾートホテル	39.4	47.6	45.1	51.1	48.8	43.2	34.2	47.6	38.8	49.7	52.7	41.6	35.4	32.8	27.4	17.1	39.3	27.4	17.1	39.3	27.4	17.1	39.3		
	ビジネスホテル	67.4	72.6	72.2	68.4	69.2	68.4	69.2	68.4	69.2	68.4	69.2	68.4	69.2	68.4	69.2	68.4	69.2	68.4	69.2	68.4	69.2	68.4	69.2	68.4	
	物産館	67.4	67.4	67.4	67.4	67.4	67.4	67.4	67.4	67.4	67.4	67.4	67.4	67.4	67.4	67.4	67.4	67.4	67.4	67.4	67.4	67.4	67.4	67.4	67.4	
	合計	167.2	183.0	184.5	183.0	177.6	197.1	183.0	183.0	183.0	183.0	183.0	183.0	183.0	183.0	183.0	183.0	183.0	183.0	183.0	183.0	183.0	183.0	183.0	183.0	
45宮崎県	旅館	51.8	53.8	54.4	54.8	43.6	47.2	53.3	53.2	44.6	56.6	58.0	50.4	38.4	38.4	38.4	38.4	38.4	38.4	38.4	38.4	38.4	38.4	38.4	38.4	
	リゾートホテル	41.7	44.8	44.8	44.8	44.8	44.8	44.8	44.8	44.8	44.8	44.8	44.8	44.8	44.8	44.8	44.8	44.8	44.8	44.8	44.8	44.8	44.8	44.8	44.8	
	ビジネスホテル	61.2	63.6	64.8	66.7	66.7	66.7	66.7	66.7	66.7	66.7	66.7	66.7	66.7	66.7	66.7	66.7	66.7	66.7	66.7	66.7	66.7	66.7	66.7	66.7	
	物産館	60.1	60.1	60.1	60.1	60.1	60.1	60.1	60.1	60.1	60.1	60.1	60.1	60.1	60.1	60.1	60.1	60.1	60.1	60.1	60.1	60.1	60.1	60.1	60.1	
	合計	173.8	182.9	186.1	186.6	174.2	182.2	182.2	182.2	182.2	182.2	182.2	182.2	182.2	182.2	182.2	182.2	182.2	182.2	182.2	182.2	182.2	182.2	182.2	182.2	
46鹿児島県	旅館	41.1	46.1	45.8	48.0	42.1	54.3	54.4	50.3	50.3	42.4	35.5	29.7	41.0	32.8	38.7	43.7	34.1	35.4	39.3	34.7	35.4	39.3	34.7		
	リゾートホテル	68.0	69.4	71.9	74.3	66.9	79.2	75.8	71.7	72.5	68.1	75.4	78.4	69.9	80.2	82.5	71.9	68.1	64.0	68.7	49.9	64.0	68.7	49.9		
	ビジネスホテル	63.9	68.1	72.0	71.5	65.7	73.5	77.4	72.7	70.5	65.3	69.6	75.1	67.8	73.5	79.7	68.1	61.0	62.6	36.2	61.0	62.6	36.2			
	物産館	73.8	73.8	73.8	73.8	73.8	73.8	73.8	73.8	73.8	73.8	73.8	73.8	73.8	73.8	73.8	73.8	73.8	73.8	73.8	73.8	73.8	73.8	73.8		
	合計	246.8	265.3	273.5	277.6	252.9	287.2	287.2	287.2	287.2	287.2	287.2	287.2	287.2	287.2	287.2	287.2	287.2	287.2	287.2	287.2	287.2	287.2	287.2	287.2	
47沖縄県	旅館	7.4	43.6	31.8	22.3	10.6	11.5	18.7	23.5	33.0	15.3	36.0	34.4	24.9	29.6	21.7	14.7	19.8	22.3	17.7	14.7	19.8	22.3	17.7		
	リゾートホテル	76.0	75.1	72.4	69.6	69.8	71.4	70.4	74.9	74.3	72.9	74.7	73.8	69.1	72.4	64.4	64.4	55.8	57.3	57.6	34.1	57.3	57.6	34.1		
	ビジネスホテル	76.9	78.0	75.9	74.4	67.8	81.7	77.7	75.4	70.3	75.1	81.8	78.1	73.2	70.4	73.5	66.9	68.1	75.8	42.7	68.1	75.8	42.7			
	物産館	28.7	31.6	29.8	30.0	29.7	24.2	23.5	27.1	25.4	21.3	40.2	36.6	40.0	34.1	32.5	29.6	29.9	31.0	21.4	29.9	31.0	21.4			
	合計	187.0	199.0	191.9	196.7	185.4	200.6	200.6	200.6	200.6	200.6	200.6	200.6	200.6	200.6	200.6	200.6	200.6	200.6	200.6	200.6	200.6	200.6	200.6	200.6	

第4表 施設所在地(47区分及び運輸局等)、宿泊施設タイプ(6区分) 別延べ宿泊者数
並びに施設所在地(47区分及び運輸局等)、宿泊施設タイプ(6区分) 別外国人延べ宿泊者数

(人泊)

施設所在地(47区分及び運輸局等)	延べ宿泊者数 1)						外国人延べ 宿泊者数 1)						宿泊施設タイプ(6区分)						
	施設	リゾート ホテル	ビジネス ホテル	シティ ホテル	簡易宿所	会社・団体の 宿泊所	旅館	リゾート ホテル	ビジネス ホテル	シティ ホテル	簡易宿所	会社・団体の 宿泊所	旅館	リゾート ホテル	ビジネス ホテル	シティ ホテル	簡易宿所	会社・団体の 宿泊所	
																			23,940,920
令和2年3月																			
01北海道																			
02青森県																			
03岩手県																			
04宮城県																			
05秋田県																			
06山形県																			
07福島県																			
08茨城県																			
09栃木県																			
10群馬県																			
11埼玉県																			
12千葉県																			
13東京都																			
14神奈川県																			
15新潟県																			
16富山県																			
17石川県																			
18福井県																			
19山梨県																			
20長野県																			
21岐阜県																			
22静岡県																			
23愛知県																			
24三重県																			
25滋賀県																			
26京都府																			
27大阪府																			
28兵庫県																			
29奈良県																			
30和歌山県																			
31鳥取県																			
32島根県																			
33岡山県																			
34広島県																			
35山口県																			
36徳島県																			
37香川県																			
38愛媛県																			
39高知県																			
40福岡県																			
41佐賀県																			
42熊本県																			
43鹿嶋県																			
44大分県																			
45宮崎県																			
46鹿児島県																			
47沖縄県																			
運輸局等(再掲) ²⁾																			
北海道運輸局																			
東北運輸局																			
関東運輸局																			
北陸信越運輸局																			
中部運輸局																			
近畿運輸局																			
中国運輸局																			
四国運輸局																			
九州運輸局																			
沖縄総合事務局																			

1) 宿泊施設タイプ不詳を含む。

2) 長野県は北陸信越運輸局、福井県は中部運輸局に含まれる。

第5表 施設所在地(47区分及び運輸局等)、宿泊施設タイプ(6区分)別実宿泊者数並びに施設所在地(47区分及び運輸局等)、宿泊施設タイプ(6区分)別外国人実宿泊者数

(人)

施設所在地(47区分及び運輸局等)	宿泊施設タイプ(6区分)						宿泊施設タイプ(6区分)					
	旅館	リゾートホテル	ビジネスホテル	シティホテル	簡易宿所	会社・団体の宿泊所	旅館	リゾートホテル	ビジネスホテル	シティホテル	簡易宿所	会社・団体の宿泊所
令和2年3月	17,810,660	2,210,420	9,164,730	2,004,600	962,590	160,660	40,030	37,260	277,130	156,870	78,370	710
01北海道	668,670	139,840	348,670	94,500	16,380	1,410	2,150	5,430	6,540	3,650	2,020	0
02青森県	171,220	7,790	125,190	11,080	3,260	0	200	180	1,770	70	0	0
03岩手県	224,250	24,950	106,590	28,580	6,820	300	70	330	480	130	100	0
04宮城県	407,460	87,090	238,450	36,050	17,760	650	150	280	2,860	560	470	0
05秋田県	117,140	26,300	69,300	13,950	1,890	260	180	10	600	60	110	0
06山形県	195,600	84,670	79,110	19,580	2,440	1,900	800	30	290	170	10	0
07福島県	456,360	134,550	262,060	6,870	8,410	1,450	320	260	1,190	10	260	0
08茨城県	278,530	45,130	208,090	10,750	5,730	1,500	460	0	1,660	130	10	10
09栃木県	404,220	128,650	117,790	4,510	6,550	3,450	820	860	1,010	20	740	0
10群馬県	372,620	196,410	118,400	9,100	4,670	5,140	780	90	750	30	40	0
11埼玉県	205,870	4,950	162,520	19,870	8,090	230	10	40	1,650	280	100	0
12千葉県	597,120	63,560	256,240	103,790	36,450	13,840	240	2,360	15,180	33,890	680	10
13東京都	1,568,410	28,750	1,113,150	329,940	76,210	7,260	4,020	630	92,910	44,290	6,140	160
14神奈川県	953,840	95,890	497,030	120,890	65,920	31,980	3,150	2,470	15,790	10,830	4,140	10
15新潟県	376,230	125,560	173,760	24,200	5,770	3,210	1,100	550	930	200	120	0
16富山県	123,800	28,730	71,200	11,180	5,770	1,420	110	0	360	1,290	570	0
17石川県	334,810	102,840	166,450	34,160	14,690	60	540	20	6,020	1,310	1,640	0
18福井県	155,760	8,790	80,710	6,810	3,650	990	60	20	700	30	190	-
19山梨県	235,040	80,210	79,650	3,690	19,200	2,170	2,360	1,900	710	10	1,170	0
20長野県	581,490	193,320	130,550	25,990	22,220	13,420	2,800	2,880	2,530	1,180	1,130	10
21岐阜県	274,350	101,170	98,070	3,720	16,480	1,840	3,520	680	2,700	550	1,840	0
22静岡県	933,940	304,690	349,850	33,070	35,400	23,860	2,040	1,060	3,010	360	510	20
23愛知県	561,590	34,000	375,010	97,400	24,100	5,000	330	330	9,320	3,470	450	20
24三重県	336,560	94,850	152,550	6,310	5,510	1,700	350	330	640	60	470	0
25滋賀県	182,060	26,400	84,720	19,560	10,160	2,110	210	710	940	1,090	60	0
26京都府	765,310	69,870	363,720	155,730	116,810	8,000	3,120	580	34,010	15,540	26,940	70
27大阪府	859,530	14,040	562,260	221,210	37,070	1,260	370	330	29,230	21,240	7,090	350
28兵庫県	570,700	168,650	195,320	70,360	31,050	11,510	980	580	2,780	1,230	110	0
29奈良県	62,890	15,130	17,180	8,800	13,170	0	490	40	560	160	370	0
30和歌山県	184,340	62,050	56,830	4,410	24,780	1,720	2,250	120	520	70	1,970	0
31鳥取県	137,210	58,930	9,160	2,680	180	180	100	20	1,900	100	0	0
32島根県	186,850	2,560	93,900	15,090	7,180	50	420	10	360	70	20	0
33岡山県	230,030	23,380	153,570	28,210	9,360	720	110	20	1,980	550	890	0
34広島県	382,880	27,410	249,470	73,070	15,160	260	880	300	7,020	5,480	650	10
35山口県	192,360	42,950	127,220	9,560	7,030	120	100	10	910	140	240	0
36徳島県	89,880	11,020	55,540	5,600	3,250	760	250	130	400	180	130	30
37香川県	169,240	30,130	77,070	20,350	19,390	140	210	70	950	980	1,270	0
38愛媛県	193,630	50,660	109,790	17,130	15,980	1,490	420	20	1,020	160	950	0
39高知県	123,520	19,810	70,500	11,240	10,550	1,070	140	50	340	140	400	-
40福岡県	658,420	19,420	465,380	117,390	23,840	2,150	60	480	10,220	3,310	1,750	0
41佐賀県	102,960	35,100	49,630	4,240	4,730	1,050	160	30	470	30	10	0
42長崎県	240,470	37,470	122,200	29,000	14,000	9,570	340	480	2,440	660	5,650	0
43熊本県	287,850	74,410	144,010	16,220	23,050	950	890	160	1,970	400	280	0
44大分県	342,400	99,390	123,930	8,280	10,880	2,350	1,150	760	1,140	40	290	0
45宮崎県	161,720	9,150	115,660	9,370	7,170	0	70	700	1,270	130	10	0
46鹿児島県	331,370	63,430	192,670	25,250	20,480	4,650	670	270	2,920	520	270	0
47沖縄県	798,190	8,190	217,570	69,760	114,500	150	100	11,000	4,170	2,080	6,070	0
運輸局等(再掲) ²⁾												
北海道運輸局	668,670	139,840	348,670	94,500	16,380	1,410	2,150	5,430	6,540	3,650	2,020	0
東北運輸局	1,575,030	419,510	880,710	116,120	40,590	4,570	1,710	1,080	7,190	1,000	950	0
関東運輸局	4,615,650	643,550	2,567,670	602,540	229,760	68,680	11,840	8,340	129,660	89,470	13,040	200
北陸信越運輸局	1,416,330	450,450	605,850	95,530	48,450	18,110	4,550	3,450	9,850	3,970	3,460	10
中部運輸局	2,262,160	342,140	1,056,190	147,310	85,140	32,400	6,300	2,110	16,370	4,480	3,450	40
近畿運輸局	2,624,830	356,150	1,280,030	480,080	233,030	24,600	7,420	2,350	68,040	39,330	36,540	410
中国運輸局	1,132,320	220,740	681,680	134,670	41,410	1,330	1,600	350	12,170	1,440	1,810	10
四国運輸局	582,270	113,990	48,210	54,330	49,170	2,400	1,020	8,360	2,710	1,640	2,750	40
九州運輸局	2,135,200	338,370	260,380	209,750	104,160	7,010	3,340	2,870	20,430	5,090	8,270	0
沖縄総合事務局	798,190	8,190	217,570	69,760	114,500	150	100	11,000	4,170	2,080	6,070	0

1) 宿泊施設タイプ不詳を含む。

2) 長野県は北陸信越運輸局、福井県は中部運輸局に含まれる。

第7表 施設所在地(47区分及び運輸局等)、従業者数(4区分)、宿泊目的割合(2区分)、宿泊目的割合(2区分)、宿泊目的割合(2区分)、別利用客室数並びに施設所在地(47区分及び運輸局等)、宿泊施設タイプ(6区分)、別利用客室数

Table with multiple columns: 施設所在地(47区分及び運輸局等), 利用客室数(1人、2人), 0-9人, 10-29人, 30-99人, 100人以上, 観光目的の宿泊者が50%未満, 観光目的の宿泊者が50%以上, 旅行, リノート, ビジネス, シティ, 簡易宿所, 会社・団体の宿泊所.

1) 宿泊目的割合不詳を含む。2) 宿泊施設タイプ不詳を含む。3) 長野県は北陸信越運輸局、福井県は中部運輸局に含まれる。

第9表 施設所在地(47区分及び運輸局等)、宿泊目的割合(2区分)、居住地(2区分) 別延べ宿泊者数(人泊)

施設所在地(47区分 及び運輸局等)	延べ 宿泊者数 (1)、2)		宿泊目的割合(2区分)・居住地(2区分)				観光目的の宿泊者が50%未満		
	県内 1)	県外 1)	観光目的の宿泊者が50%以上		2)	県内	県外	2)	
			2)	県内					県外
令和2年3月	23,940,920	5,669,850	17,035,210	10,584,410	2,322,530	7,776,890	13,228,260	3,338,350	9,219,340
01北海道	951,200	586,640	287,710	428,190	261,280	141,640	519,860	323,090	145,180
02青森県	239,880	82,460	150,510	55,990	17,790	38,200	183,830	64,640	112,290
03岩手県	305,110	103,290	200,850	102,860	41,060	61,510	202,250	62,230	139,340
04宮城県	515,460	153,870	351,700	158,260	64,710	92,880	357,200	89,170	258,820
05秋田県	149,600	36,950	106,580	37,050	10,560	26,490	112,460	26,300	80,090
06山形県	258,300	66,310	179,590	110,350	33,270	69,770	145,620	33,040	109,820
07福島県	797,880	209,120	556,140	205,180	66,080	138,520	592,680	143,040	417,600
08茨城県	383,330	91,960	263,770	65,620	14,880	50,740	317,710	77,090	213,030
09栃木県	481,290	79,380	377,370	294,160	42,150	235,580	187,120	37,240	141,790
10群馬県	430,810	66,300	354,540	275,180	35,310	231,550	155,640	30,980	123,190
11埼玉県	286,140	60,820	191,820	31,160	9,230	21,580	254,980	51,590	170,250
12千葉県	800,330	189,220	551,880	346,390	98,410	230,470	451,960	90,810	320,610
13東京都	2,312,480	669,290	1,507,120	791,570	214,580	532,360	1,499,250	452,710	969,270
14神奈川県	1,263,760	389,400	763,020	511,740	154,790	330,370	720,910	234,610	432,650
15新潟県	500,690	132,770	363,420	207,750	57,140	143,020	291,450	75,620	208,910
16富山県	165,540	35,010	130,530	51,920	15,900	36,020	113,630	19,110	94,510
17石川県	416,990	57,490	340,920	279,850	46,900	219,390	136,650	10,520	121,120
18福井県	204,880	29,330	161,890	72,330	14,720	56,340	132,550	14,610	105,550
19山梨県	291,530	33,320	245,550	176,820	16,350	153,130	109,430	16,940	87,170
20長野県	761,660	123,950	615,710	495,680	62,710	412,870	265,980	61,230	202,840
21岐阜県	321,260	54,070	249,640	202,360	27,960	162,960	113,340	26,110	86,680
22静岡県	1,170,600	228,720	910,860	636,900	87,370	526,980	533,700	141,350	383,880
23愛知県	725,100	217,020	450,940	171,520	72,260	83,870	563,570	144,760	367,060
24三重県	403,530	73,200	316,150	203,840	32,680	163,520	198,890	40,470	151,870
25滋賀県	219,480	39,290	173,150	108,260	18,390	87,850	111,220	20,900	85,300
26京都府	1,109,070	136,960	902,340	791,760	93,240	649,070	278,600	42,750	235,810
27大阪府	9,133,480	259,760	9,446,940	444,690	75,990	333,850	862,310	182,730	639,470
28兵庫県	688,630	171,650	461,160	173,520	38,460	113,520	303,760	58,120	222,970
29奈良県	84,020	14,520	68,680	70,550	12,900	57,150	13,470	1,630	11,530
30和歌山県	225,590	31,710	186,230	142,550	23,050	115,180	83,040	8,660	71,050
31鳥取県	157,660	25,020	118,350	73,240	9,080	56,700	84,330	15,940	61,560
32島根県	230,960	46,350	180,310	88,880	11,210	77,060	141,700	35,110	102,910
33岡山県	314,980	48,770	252,280	78,680	12,890	59,550	236,300	35,880	192,730
34広島県	520,670	127,500	391,520	93,670	29,240	60,320	425,540	97,720	321,200
35山口県	243,200	63,690	167,800	74,600	16,430	58,170	168,600	47,260	109,640
36徳島県	114,990	12,810	94,170	36,970	3,840	25,110	78,030	8,970	69,060
37香川県	202,510	31,640	165,160	91,060	17,250	73,800	111,380	14,300	91,350
38愛媛県	244,010	46,380	190,170	78,960	10,080	66,780	165,040	36,300	123,390
39高知県	148,800	27,810	111,280	57,490	11,220	41,960	90,980	16,590	69,320
40福岡県	851,910	215,150	600,740	229,780	70,200	157,760	621,540	144,900	442,450
41佐賀県	127,720	17,860	106,490	50,630	6,760	43,480	77,090	11,100	63,020
42長崎県	315,600	61,150	231,580	118,550	21,290	85,840	197,050	39,860	145,740
43熊本県	354,100	84,450	267,800	152,090	43,320	108,770	202,010	41,130	159,030
44大分県	416,170	56,380	314,290	240,450	22,170	187,240	175,720	34,210	127,050
45宮崎県	211,990	139,230	49,460	15,510	32,330	159,160	159,160	37,600	104,420
46鹿児島県	444,440	118,400	308,610	162,720	40,800	120,980	280,820	77,590	187,640
47沖縄県	1,263,600	208,730	1,020,400	1,051,830	146,080	880,220	209,940	61,810	139,180
運輸局等(再掲)3)									
北海道運輸局	951,200	586,640	287,710	428,190	261,280	141,640	519,860	323,090	145,180
東北運輸局	2,266,230	652,000	1,545,370	669,690	233,470	427,370	1,594,050	418,410	1,117,960
関東運輸局	6,249,670	1,579,680	4,254,260	2,492,440	585,690	1,785,580	3,697,000	991,970	2,457,940
北陸信越運輸局	1,844,880	349,210	1,444,580	1,035,200	182,650	811,300	807,710	166,490	627,380
中部運輸局	2,825,370	602,350	2,089,470	1,392,970	234,990	993,670	1,532,040	367,310	1,095,040
近畿運輸局	3,640,270	653,890	2,767,610	1,942,670	337,090	1,481,280	1,652,400	314,790	1,266,140
中国運輸局	1,467,460	311,340	1,100,270	409,070	78,840	311,790	1,056,470	231,920	788,050
四国運輸局	710,320	118,630	560,780	200,470	42,390	207,660	445,420	76,160	353,130
九州運輸局	2,721,920	607,390	1,968,740	1,003,680	220,040	736,380	1,713,380	386,390	1,229,350
沖縄総合事務局	1,263,600	208,730	1,020,400	1,051,830	146,080	880,220	209,940	61,810	139,180

1) 宿泊目的割合不詳を含む。
 2) 居住地不詳を含む。
 3) 長野県は北陸信越運輸局、福井県は中部運輸局に含まれる。

参考第3表 施設所在地（47区分及び運輸局等）、居住地（47区分及び運輸局等）別延べ宿泊者数＜観光目的の宿泊者が50%以上の施設＞（入泊）

施設所在地(47区分及び運輸局等)	運輸局等(10区分) ²⁾														沖縄総合事務局		
	長崎県	熊本県	大分県	宮崎県	鹿児島県	沖縄県	国外	北海道運輸局	東北運輸局	関東運輸局	北陸信越運輸局	中部運輸局	近畿運輸局	中国運輸局		四国運輸局	九州運輸局
令和2年3月	8,926	14,460	12,748	11,759	13,821	21,436	97,971	86,039	101,108	731,517	70,536	175,266	332,073	60,429	25,068	155,610	21,436
01北海道	55	64	70	37	47	123	5,010	69,095	833	19,317	346	1,928	3,610	415	209	942	123
02青森県	0	7	0	0	0	30	270	280	4,511	4,793	52	506	1,082	66	28	48	30
03岩手県	6	6	0	0	32	13	882	298	13,539	5,281	182	500	1,061	83	31	252	13
04宮城県	12	14	0	5	0	24	375	406	35,505	14,079	1,203	798	1,402	107	57	166	24
05秋田県	0	6	0	0	8	0	19	26	1,816	784	70	38	118	12	2	37	0
06山形県	0	0	0	0	0	13	14	52	6,654	2,667	1,165	220	604	9	0	6	13
07福島県	3	10	0	2	3	2	184	88	15,598	21,090	1,094	462	539	45	22	61	2
08茨城県	0	0	0	0	0	2	7	17	326	7,085	45	74	37	8	0	0	2
09栃木県	20	14	6	4	13	42	98	106	4,154	48,454	766	558	514	64	30	127	42
10群馬県	4	10	4	6	20	107	31	109	1,256	39,717	3,195	1,869	924	108	59	83	31
11埼玉県	0	17	7	12	6	18	48	89	308	2,741	124	213	233	32	47	64	18
12千葉県	129	184	118	135	173	366	9,480	1,170	1,623	49,866	1,474	3,271	3,466	626	357	1,729	366
13東京都	351	437	346	261	384	633	34,714	2,385	3,322	61,886	2,907	6,278	11,956	2,269	1,211	4,423	633
14神奈川県	72	155	91	46	103	156	10,992	686	1,114	52,283	973	3,773	3,005	449	238	961	156
15新潟県	0	10	8	10	6	21	1,150	26	640	24,647	10,399	666	833	78	14	73	21
16富山県	0	0	0	0	0	6	7	20	72	1,794	4,687	1,022	833	32	5	91	6
17石川県	11	31	27	20	25	57	665	127	368	10,839	15,443	5,144	6,898	369	136	358	57
18福井県	8	0	3	0	9	6	6	235	92	1,419	963	4,855	4,265	116	57	54	6
19山梨県	0	6	0	0	0	0	84	6	50	12,159	1,181	1,213	584	0	61	0	0
20長野県	5	9	4	12	3	30	2,095	54	311	36,426	8,013	6,333	4,176	162	59	101	30
21岐阜県	21	62	24	24	24	72	1,065	161	140	7,013	22,982	6,722	421	217	278	278	72
22静岡県	28	23	24	0	28	22	215	181	358	67,325	1,163	22,537	4,603	204	77	295	22
23愛知県	41	42	23	5	18	16	292	88	78	3,260	306	7,127	1,796	210	88	290	16
24三重県	7	7	27	7	6	17	86	181	454	8,377	646	16,861	13,540	309	136	516	17
25滋賀県	15	33	27	24	31	33	1,369	289	1,369	8,377	646	16,861	13,540	309	136	516	17
26京都府	220	369	251	124	358	477	9,134	1,356	1,239	45,812	2,690	11,380	17,158	3,049	1,522	4,133	33
27大阪府	134	189	120	128	180	477	9,134	601	416	12,606	668	3,158	27,685	1,663	908	2,225	235
28兵庫県	114	233	63	141	171	261	1,092	400	369	11,225	1,250	7,901	68,886	4,321	2,972	2,021	261
29奈良県	87	90	20	16	32	61	293	114	121	5,400	427	1,977	4,935	499	865	61	61
30和歌山県	2	6	8	13	10	52	213	62	79	2,003	232	3,226	25,799	289	273	152	23
31鳥取県	13	14	13	0	6	2	3	1	75	1,416	51	333	3,793	264	993	2	2
32島根県	79	53	72	14	46	10	165	46	139	2,779	204	1,196	3,858	6,287	1,560	910	10
33岡山県	24	20	6	2	8	3	243	7	7	243	33	1,241	1,870	1,241	175	142	3
34広島県	38	93	70	33	33	37	889	208	198	5,087	155	746	3,128	4,602	565	1,077	37
35山口県	377	282	211	93	84	74	58	161	161	2,229	101	673	3,319	8,121	502	4,626	84
36徳島県	0	19	27	13	18	67	296	56	83	1,966	108	535	2,873	444	1,334	187	67
37香川県	27	44	67	20	29	40	121	106	133	2,808	236	1,635	9,756	2,514	2,468	517	40
38愛媛県	57	53	75	32	44	69	83	138	237	3,991	223	1,330	4,571	2,173	1,795	733	69
39高知県	37	30	35	7	2	16	56	139	63	2,596	88	606	4,157	816	1,579	414	16
40福岡県	386	367	631	293	352	188	2,351	214	230	7,946	289	1,103	3,014	1,061	421	10,435	188
41佐賀県	654	146	119	35	31	21	40	31	9	780	29	104	405	208	38	4,078	21
42長崎県	1,825	730	292	185	167	186	560	202	142	4,668	253	1,207	2,671	554	84	6,377	186
43熊本県	495	2,479	494	396	559	11	60	27	16	794	14	209	468	514	85	11,004	11
44大分県	2,505	4,799	7,759	1,998	1,025	255	504	446	313	7,384	419	2,080	7,370	7,199	1,451	53,635	255
45宮崎県	167	655	421	5,394	944	49	267	349	64	1,894	84	546	1,513	108	62	10,242	49
46鹿児島県	480	1,459	480	1,889	8,148	201	608	359	262	7,875	384	2,531	6,637	1,365	287	18,442	201
47沖縄県	420	1,183	714	319	623	17,378	3,364	4,880	3,441	90,318	2,679	16,621	33,435	4,271	2,610	10,727	17,378
運輸局等(再掲) ²⁾																	
北海道運輸局	55	64	70	37	47	123	5,010	69,095	833	19,317	346	1,928	3,610	415	209	942	123
東北運輸局	21	43	0	14	46	82	1,744	1,150	77,623	48,694	3,766	2,524	4,806	322	140	570	82
関東運輸局	576	823	572	464	699	1,248	55,527	4,598	12,153	17,249	10,665	17,249	20,719	3,617	1,942	7,448	1,248
北陸信越運輸局	16	50	39	42	34	114	3,917	227	1,391	73,706	641	12,992	12,929	641	214	623	114
中部運輸局	102	134	93	36	85	133	1,664	846	1,122	83,341	5,631	74,362	30,926	1,260	575	1,433	133
近畿運輸局	572	920	489	446	782	1,119	20,597	2,822	2,413	87,441	6,236	34,636	166,245	10,283	6,708	10,055	1,119
中国運輸局	551	462	371	139	186	136	1,202	354	580	11,754	544	3,068	15,968	22,664	3,066	7,748	136
四国運輸局	121	146	194	72	93	192	556	439	516	11,361	655	4,106	21,357	5,947	7,176	1,851	192
九州運輸局	6,512	10,635	10,196	10,190	11,226	911	4,390	1,628	1,036	31,341	1,472	7,780	22,078	11,009	2,428	114,213	911
沖縄総合事務局	420	1,183	714	319	623	17,378	3,364	4,880	3,441	90,318	2,679	16,621	33,435	4,271	2,610	10,727	17,378

1)居住地不詳を含む。

2)長野県は北陸信越運輸局、福井県は中部運輸局に含まれる。

参考第4表 施設所在地 (47区分及び運輸局等)、居住地 (47区分及び運輸局等) 別延べ宿泊者数<観光目的の宿泊者が50%未満の施設>
(従業者数100人以上の施設)

(人泊)

施設所在地(47区分及び運輸局等)	居住地(47区分)																				
	北海道	青森県	岩手県	宮城県	秋田県	山形県	福島県	茨城県	栃木県	群馬県	埼玉県	千葉県	東京都	神奈川県	新潟県	富山県	石川県	福井県	山梨県	長野県	
令和2年3月	843,300	29,522	3,887	4,515	14,380	4,612	4,855	5,908	10,673	6,349	5,183	31,539	37,292	181,618	68,398	13,200	4,110	4,277	2,525	2,890	10,446
01北海道	35,970	16,654	260	48	487	51	48	57	120	103	113	1,188	1,686	4,547	1,795	68	41	47	22	61	79
02青森県	1,865	35	511	52	197	31	16	29	17	7	4	67	151	203	105	4	3	0	1	0	5
03岩手県	7,495	214	632	1,865	1,010	460	162	88	88	104	55	310	238	770	409	94	11	37	2	21	43
04宮城県	13,960	397	348	2,623	2,623	350	364	471	222	148	103	767	542	2,935	1,075	62	6	61	2	58	73
05秋田県	8,193	86	100	96	691	1,064	40	47	81	47	50	152	232	4,182	263	67	26	2	2	19	34
06山形県	16,776	194	180	157	1,641	479	2,227	352	203	154	83	352	346	1,731	673	350	43	51	4	10	38
07福島県	5,186	48	37	90	650	50	77	1,628	125	59	36	256	184	1,024	358	65	5	13	9	17	33
08茨城県	10,700	129	11	10	109	22	37	102	3,696	146	241	573	945	1,932	761	54	90	120	20	19	62
09栃木県	3,631	15	3	12	13	10	30	92	1,575	45	251	103	103	1,090	175	6	2	2	2	3	6
10群馬県	-	-	-	-	-	-	-	-	-	-	-	-	-	-	-	-	-	-	-	-	-
11埼玉県	11,049	154	44	34	475	36	40	58	291	329	314	2,978	361	2,974	498	133	20	74	8	22	316
12千葉県	77,554	1,181	347	350	790	271	363	417	868	588	1,116	3,937	11,964	15,514	4,361	781	272	343	265	282	547
13東京都	159,104	4,620	624	1,919	1,919	668	682	1,033	1,899	1,037	883	5,274	5,593	55,561	9,301	1,395	685	758	341	816	1,932
14神奈川県	76,670	1,936	244	265	645	485	518	505	750	404	2,190	2,190	2,149	10,026	25,030	1,170	348	368	283	333	801
15新潟県	21,606	291	81	93	489	202	231	341	163	341	1,620	1,620	1,061	4,037	1,339	6,986	250	208	88	102	374
16富山県	12,840	62	5	9	27	6	8	17	67	46	202	430	557	2,577	522	344	1,204	469	202	108	278
17石川県	4,699	52	3	6	26	2	8	17	67	28	40	229	206	1,533	404	48	78	267	45	23	64
18福井県	1,049	2	0	4	9	3	0	3	7	3	7	44	32	195	50	11	13	34	227	0	12
19山梨県	0	0	0	0	0	0	0	0	0	0	0	15	73	217	290	0	0	0	15	37	18
20長野県	14,914	84	27	24	92	30	40	82	156	84	232	914	590	2,560	1,070	398	109	96	62	299	4,111
21岐阜県	1,717	17	0	2	1	1	1	1	10	0	6	22	19	189	53	10	9	17	25	6	18
22静岡県	18,557	112	7	8	1,086	13	29	42	217	131	66	579	480	3,193	1,614	83	65	57	53	99	186
23愛知県	36,499	329	17	50	122	63	35	30	150	67	106	639	739	8,167	1,771	71	112	224	97	81	420
24三重県	3,635	14	0	4	12	2	8	10	39	13	5	78	141	805	213	6	9	31	10	11	19
25滋賀県	3,858	16	0	9	6	3	7	6	25	19	25	82	91	280	164	11	24	27	42	3	36
26京都府	92,486	1,326	84	130	603	98	60	149	559	206	201	3,144	3,387	18,477	5,920	288	342	497	365	175	313
27大阪府	31,907	104	8	19	81	71	14	29	127	41	41	581	666	5,909	1,185	34	47	51	60	20	162
28兵庫県	-	-	-	-	-	-	-	-	-	-	-	-	-	-	-	-	-	-	-	-	-
29奈良県	-	-	-	-	-	-	-	-	-	-	-	-	-	-	-	-	-	-	-	-	-
30和歌山県	3,678	20	2	5	10	2	2	3	31	9	3	109	66	439	192	12	29	7	7	5	8
31鳥取県	-	-	-	-	-	-	-	-	-	-	-	-	-	-	-	-	-	-	-	-	-
32島根県	-	-	-	-	-	-	-	-	-	-	-	-	-	-	-	-	-	-	-	-	-
33岡山県	11,965	92	14	8	36	6	18	16	59	21	19	322	302	2,100	621	24	19	31	37	43	73
34広島県	46,607	521	46	52	252	42	44	95	318	127	170	1,490	1,531	8,172	2,932	351	78	135	137	56	116
35山口県	7,155	51	10	0	25	6	6	9	38	27	16	156	183	2,145	269	7	4	11	9	10	8
36徳島県	-	-	-	-	-	-	-	-	-	-	-	-	-	-	-	-	-	-	-	-	-
37香川県	13,539	16	1	0	0	0	0	3	31	17	10	103	66	669	124	47	9	14	11	4	18
38愛媛県	9,074	50	2	0	19	0	3	10	43	51	40	249	272	1,495	462	9	16	20	20	19	25
39高知県	6,009	30	1	0	0	0	0	2	9	4	0	414	69	1,378	489	6	10	16	0	2	15
40福岡県	45,038	454	64	81	167	62	58	74	260	142	167	1,323	1,639	9,656	2,689	46	57	93	40	67	153
41佐賀県	1,379	0	0	0	2	0	2	4	11	5	0	18	40	309	28	3	4	4	0	0	6
42長崎県	2,750	6	0	0	17	6	8	5	21	3	8	30	50	1,522	89	12	1	1	3	5	6
43熊本県	10,149	81	13	1	26	6	3	32	46	34	11	263	281	1,469	498	19	34	41	12	18	24
44大分県	3,854	12	2	2	3	3	0	8	4	28	3	63	71	296	117	3	7	7	7	11	4
45宮崎県	321	2	0	0	0	0	2	0	1	3	0	4	4	43	12	1	1	0	0	6	1
46鹿児島県	7,462	106	9	3	11	9	1	7	48	9	17	174	145	936	317	6	6	6	0	10	8
47沖縄県	1,670	9	1	3	10	0	24	1	12	13	0	66	37	361	160	15	5	12	0	9	1
運輸局等(再掲:2)																					
北海道運輸局	35,970	16,654	260	48	487	51	48	57	120	103	113	1,188	1,686	4,547	1,795	68	41	47	22	61	79
東北運輸局	53,475	974	1,851	2,608	6,812	2,434	2,886	2,689	736	519	331	1,987	1,693	10,845	2,883	742	110	188	20	125	226
関東運輸局	339,438	8,035	1,371	1,346	3,950	1,495	1,314	2,188	7,351	4,425	3,003	15,218	21,188	87,314	40,416	3,539	1,417	1,665	924	1,512	3,682
北陸信越運輸局	54,059	489	116	132	634	236	285	436	400	329	815	3,193	2,414	10,707	3,335	7,776	1,641	1,040	397	532	4,827
中部運輸局	61,457	474	68	68	1,231	82	73	85	423	214	170	1,362	1,411	12,549	3,701	181	208	363	412	197	655
近畿運輸局	131,929	1,466	94	163	698	174	83	187	742	275	205	3,916	4,210	25,105	7,461	345	442	582	474	203	519
中国運輸局	65,727	664	70	60	313	54	62	120	415	175	205	1,988	2,016	12,417	3,822	382	101	177	183	109	197
四国運輸局	28,622	96	4	0	19	6	6	15	83	72	50	766	407	3,542	1,075	60	35	50	31	25	58
九州運輸局	70,953	661	96	87	226	86	74	130	391	224	206	1,875	2,230	14,231	3,750	92	110	153	62	117	202
沖縄総合事務局	1,670	9	1	3	10	0	24	1	12	13	0	66	37	361	160	15	5	12	0	9	1

1)居住地区不詳を含む。
2)長野県は北陸信越運輸局、福井県は中部運輸局に含まれる。

参考第4表 施設所在地(47区分及び運輸局等)、居住地(47区分及び運輸局等) 別延べ宿泊者数<観光目的の宿泊者が50%未満の施設>
(従業員数100人以上の施設)

施設所在地(47区分 及び運輸局等)	運輸局等(10区分) ²⁾														九州 運輸局	沖縄総合 事務局	
	長崎県	熊本県	大分県	宮崎県	鹿児島県	沖縄県	国外	北海道 運輸局	東北 運輸局	関東 運輸局	北陸信越 運輸局	中部 運輸局	近畿 運輸局	中国 運輸局			四国 運輸局
令和2年3月	3,840	6,561	4,602	3,313	5,490	4,709	62,078	29,522	38,157	343,942	32,033	67,788	118,555	32,957	18,003	55,071	4,709
01北海道	15	25	18	4	20	49	733	16,654	951	9,613	235	1,109	1,564	190	91	461	49
02青森県	0	2	0	0	9	17	83	35	836	554	12	46	343	11	3	17	4
03岩手県	6	16	20	3	7	17	83	214	4,291	1,995	185	228	30	29	29	98	17
04宮城県	10	36	8	12	12	56	740	387	4,547	5,850	343	425	997	97	60	448	56
05秋田県	10	2	0	1	6	5	114	86	2,038	5,026	128	308	367	14	14	307	5
06山形県	13	8	0	3	4	6	142	194	5,036	3,635	482	353	309	75	27	104	6
07福島県	0	3	0	16	0	5	26	48	2,532	2,059	116	114	207	38	13	28	5
08茨城県	6	9	5	4	8	12	540	129	351	8,313	326	238	466	149	45	132	12
09栃木県	2	4	0	3	0	0	15	15	83	3,334	16	80	74	14	4	11	0
10群馬県	-	-	-	-	-	-	-	-	-	-	-	-	-	-	-	-	-
11埼玉県	3	4	26	23	6	10	170	154	687	7,767	543	856	544	74	42	202	10
12千葉県	240	292	218	267	268	427	19,773	1,181	2,538	38,630	1,943	3,096	5,172	1,495	1,075	2,199	427
13東京都	480	740	481	460	1,012	1,202	18,269	4,620	5,636	80,364	4,770	10,331	16,843	3,581	1,855	7,602	1,202
14神奈川県	158	529	421	419	195	265	3,627	1,936	2,369	41,387	2,687	5,713	6,930	2,010	1,002	3,183	265
15新潟県	14	5	7	5	13	114	415	291	1,413	8,834	7,818	960	1,407	145	60	149	114
16富山県	2	6	5	19	7	9	684	62	69	4,456	2,295	1,635	2,225	39	39	102	9
17石川県	6	4	6	5	11	11	205	52	62	2,530	457	505	687	72	24	94	11
18福井県	0	2	2	0	0	0	1	2	19	338	70	355	225	7	7	25	0
19山梨県	0	0	7	0	0	0	6	0	0	632	18	52	15	0	0	7	0
20長野県	4	4	11	4	13	6	1,090	84	295	5,905	4,714	1,553	872	110	60	127	6
21岐阜県	0	0	1	0	1	0	10	17	6	305	54	1,089	179	30	16	9	0
22静岡県	53	50	8	14	5	25	339	112	1,185	6,379	391	7,804	1,655	190	151	326	25
23愛知県	32	62	33	84	78	49	1,878	329	317	11,720	827	13,120	3,251	371	240	769	49
24三重県	6	17	7	3	1	7	110	14	36	1,305	65	1,317	611	47	55	58	7
25滋賀県	9	3	7	2	14	6	170	16	29	689	98	556	2,067	94	23	80	6
26京都府	-	-	-	-	-	-	-	-	-	-	-	-	-	-	-	-	-
27大阪府	293	404	274	281	344	717	3,979	1,326	1,124	32,069	1,440	5,367	31,205	3,075	2,016	4,042	717
28兵庫県	27	77	352	55	29	53	779	104	222	8,570	294	2,261	13,675	1,326	845	1,767	53
29奈良県	-	-	-	-	-	-	-	-	-	-	-	-	-	-	-	-	-
30和歌山県	4	5	8	14	6	7	83	20	24	854	56	188	2,163	83	83	117	7
31鳥取県	-	-	-	-	-	-	-	-	-	-	-	-	-	-	-	-	-
32島根県	-	-	-	-	-	-	-	-	-	-	-	-	-	-	-	-	-
33岡山県	72	121	60	14	39	43	364	92	98	3,487	147	687	2,626	2,981	700	740	43
34広島県	355	381	224	115	178	262	4,665	521	531	14,796	680	2,582	7,270	10,158	1,518	3,624	262
35山口県	43	46	52	33	45	39	131	51	50	2,844	30	200	696	2,197	193	724	39
36徳島県	-	-	-	-	-	-	-	-	-	-	-	-	-	-	-	-	-
37香川県	1	14	19	6	19	178	407	16	4	1,024	88	658	2,195	358	2,683	207	178
38愛媛県	22	39	38	5	12	28	229	50	34	2,631	70	495	2,135	894	2,070	438	28
39高知県	7	4	0	0	6	4	26	30	6	2,365	47	94	1,093	98	2,190	56	4
40福岡県	1,295	1,090	980	735	893	893	1,471	454	506	15,943	349	2,250	5,513	2,219	509	14,777	893
41佐賀県	50	33	40	37	35	15	7	0	8	411	17	56	137	37	4	687	15
42長崎県	255	62	41	17	17	20	8	6	36	1,728	20	77	143	37	26	649	20
43熊本県	159	1,847	172	170	228	49	545	81	81	2,620	118	473	994	249	62	3,746	49
44大分県	80	211	942	155	70	13	57	12	18	593	21	103	347	125	81	2,484	13
45宮崎県	5	23	14	75	28	1	1	2	2	73	3	25	38	6	5	150	16
46鹿児島県	100	362	97	238	1,823	31	196	106	48	1,656	27	316	713	143	68	4,138	51
47沖縄県	3	12	6	10	29	36	1	9	39	658	33	113	278	65	15	423	36
運輸局等(再掲) ²⁾																	
北海道運輸局	15	25	18	4	20	49	733	16,654	951	9,613	235	1,109	1,564	190	91	461	49
東北運輸局	39	67	28	35	38	93	1,109	974	19,280	19,119	1,266	1,474	2,548	287	146	766	93
関東運輸局	889	1,578	1,158	1,176	1,489	1,916	42,385	8,035	11,664	180,427	10,303	20,366	30,043	7,323	4,023	13,336	1,916
北陸信越運輸局	26	26	22	35	44	140	2,394	489	1,839	21,725	15,284	4,653	5,191	365	183	472	140
中部運輸局	91	131	50	101	85	81	2,338	474	1,563	20,047	1,407	23,685	5,921	1,407	439	1,187	81
近畿運輸局	333	489	641	352	393	783	5,011	1,466	1,399	42,182	1,888	8,372	49,110	4,578	2,997	6,006	783
中国運輸局	470	548	336	162	262	344	5,160	664	679	21,127	857	3,469	10,592	15,336	2,411	5,088	344
四国運輸局	30	57	57	37	37	210	662	96	44	6,020	205	3,300	7,885	2,816	755	26,631	210
九州運輸局	1,944	3,628	2,286	1,427	3,093	1,057	2,285	661	699	23,024	555	3,300	7,885	2,816	755	26,631	1,057
沖縄総合事務局	3	12	6	10	29	36	1	9	39	658	33	113	278	65	15	423	36

1)居住地域不詳を含む。

2)長野県は北陸信越運輸局、福井県は中部運輸局に含まれる。

参考第5表 施設所在地(主な市区町村)、従業員数(3区分)別母集団施設数及び回収施設数

施設所在地 (主な市区町村)	従業員数(3区分)				施設所在地 (主な市区町村)	従業員数(3区分)			
	0~4人		5~9人			0~4人		5~9人	
	母集団 施設数	回収 施設数	母集団 施設数	回収 施設数		母集団 施設数	回収 施設数	母集団 施設数	回収 施設数
北海道札幌市	55	-	30	-	149	-	109	-	20
北海道函館市	76	-	18	-	24	-	19	-	22
北海道小樽市	34	-	8	-	18	-	14	-	14
北海道旭川市	64	-	5	-	29	-	22	-	10
北海道釧路市	25	-	6	-	25	-	19	-	10
北海道帯広市	12	-	7	-	24	-	17	-	75
北海道北見市	7	-	8	-	21	-	16	-	28
北海道千歳市	7	-	2	-	20	-	14	-	11
北海道登別市	4	-	-	-	20	-	11	-	10
北海道苫小牧市	70	-	6	-	20	-	20	-	17
北海道苫小牧市	26	-	14	-	34	-	30	-	68
青森県青森市	34	-	6	-	23	-	18	-	11
青森県八戸市	17	-	10	-	27	-	18	-	39
岩手県盛岡市	22	-	9	-	37	-	32	-	25
岩手県花巻市	30	-	8	-	27	-	15	-	25
岩手県北上市	10	-	2	-	18	-	11	-	10
岩手県一関市	27	-	6	-	13	-	10	-	19
岩手県釜石市	7	-	5	-	12	-	12	-	15
岩手県盛岡市	70	-	7	-	13	-	10	-	-
岩手県奥州市	18	-	5	-	14	-	11	-	21
岩手県奥州市	23	-	23	-	111	-	66	-	21
宮城県仙台市	38	-	10	-	10	-	10	-	23
宮城県仙台市	43	-	21	-	10	-	15	-	19
宮城県宮城県仙台市	4	-	5	-	14	-	11	-	59
宮城県宮城県仙台市	12	-	12	-	29	-	34	-	14
秋田県秋田市	21	-	3	-	17	-	13	-	20
秋田県秋田市	16	-	8	-	14	-	11	-	12
秋田県大仙市	56	-	10	-	28	-	20	-	15
秋田県大仙市	72	-	22	-	47	-	35	-	10
山形県山形市	46	-	13	-	22	-	13	-	10
山形県米沢市	90	-	32	-	36	-	29	-	19
山形県米沢市	-	-	6	-	19	-	16	-	11
福島県福島市	44	-	36	-	51	-	27	-	28
福島県福島市	33	-	7	-	33	-	23	-	11
福島県会津若松市	35	-	19	-	39	-	30	-	28
福島県会津若松市	93	-	46	-	65	-	35	-	35
福島県会津若松市	81	-	14	-	22	-	12	-	20
茨城県水戸市	6	-	9	-	23	-	12	-	10
茨城県水戸市	9	-	6	-	24	-	10	-	11
茨城県つくば市	35	-	21	-	21	-	10	-	12
栃木県宇都宮市	12	-	11	-	38	-	31	-	16
栃木県日光市	192	-	57	-	10	-	17	-	11
栃木県那須塩原市	56	-	22	-	46	-	22	-	23
栃木県那須塩原市	293	-	50	-	52	-	29	-	15
群馬県高崎市	15	-	11	-	11	-	13	-	18
群馬県高崎市	17	-	8	-	27	-	15	-	18
群馬県高崎市	12	-	5	-	40	-	18	-	16
群馬県高崎市	82	-	32	-	26	-	13	-	31
群馬県利根郡片品村	137	-	23	-	4	-	4	-	16
群馬県利根郡みなみ町	86	-	25	-	34	-	18	-	21
埼玉県さいたま市	7	-	8	-	27	-	25	-	28
千葉県千葉市	118	-	10	-	48	-	25	-	46
千葉県千葉市	7	-	3	-	16	-	10	-	15
千葉県千葉市	15	-	1	-	26	-	18	-	57
千葉県千葉市	4	-	1	-	14	-	11	-	48
千葉県千葉市	19	-	8	-	20	-	14	-	14
千葉県千葉市	83	-	9	-	29	-	20	-	13
千葉県千葉市	6	-	1	-	34	-	26	-	10
千葉県千葉市	159	-	12	-	23	-	13	-	23
東京都千代田区	4	-	22	-	98	-	56	-	49
東京都千代田区	5	-	25	-	157	-	75	-	21
東京都千代田区	27	-	23	-	119	-	37	-	13
東京都千代田区	77	-	40	-	83	-	57	-	103
東京都千代田区	-	-	40	-	23	-	13	-	20
東京都千代田区	157	-	58	-	95	-	34	-	22
東京都千代田区	51	-	7	-	25	-	14	-	10
東京都千代田区	19	-	10	-	19	-	13	-	15
東京都千代田区	20	-	18	-	37	-	26	-	26
東京都千代田区	18	-	18	-	53	-	32	-	36

参考第5表 施設所在地(主な市区町村)、従業員数(3区分) 別母集団施設数及び回収施設数

施設所在地 (主な市区町村)	従業員数(3区分)					
	0~4人 1)		5~9人 1)		10人以上	
	母集団 施設数	回収 施設数	母集団 施設数	回収 施設数	母集団 施設数	回収 施設数
滋賀県大津市	86	-	28	-	38	25
滋賀県彦根市	6	-	5	-	21	17
滋賀県長浜市	38	-	10	-	22	14
滋賀県草津市	-	-	-	-	12	10
京都府京都市	2,728	87	329	45	567	218
京都府宇津市	108	-	51	-	11	15
京都府丹波市	41	-	55	-	49	15
京都府福井市	41	-	7	-	12	11
大阪府大阪市	570	12	112	15	394	214
大阪府堺市	15	-	2	-	18	10
大阪府豊後市	29	-	3	-	17	11
兵庫県神戸市	99	-	38	-	125	75
兵庫県姫路市	30	-	23	-	31	13
兵庫県洲本市	53	-	7	-	16	12
兵庫県豊岡市	193	-	38	-	62	36
兵庫県美方郡香美町	120	-	32	-	17	10
奈良県奈良市	98	-	11	-	53	37
和歌山県和歌山市	40	-	16	-	29	23
和歌山県田辺市	85	-	16	-	21	13
和歌山県西牟婁郡白浜町	101	-	19	-	36	22
鳥取県鳥取市	101	-	13	-	25	12
鳥取県米子市	21	-	6	-	34	25
鳥取県東伯耆郡三朝町	13	-	-	-	15	10
鳥取県松江市	61	-	18	-	46	31
鳥取県津田市	37	-	7	-	16	15
鳥取県出雲市	45	-	15	-	26	18
岡山県岡山市	62	-	14	-	57	31
岡山県倉敷市	43	-	14	-	41	18
岡山県美作市	34	-	5	-	15	10
岡山県広島市	111	-	44	-	103	64
広島県呉市	47	-	11	-	24	15
広島県尾道市	65	-	9	-	23	11
広島県福山市	42	-	10	-	33	18
広島県廿日市市	35	-	11	-	26	23
山口県下関市	21	-	9	-	34	28
山口県山口市	9	-	6	-	33	23
山口県萩市	43	-	14	-	12	10
徳島県徳島市	55	-	9	-	24	21
香川県高松市	105	-	36	-	46	29
愛媛県松山市	91	-	23	-	74	52
愛媛県今治市	75	-	20	-	19	12
高知県高知市	33	-	14	-	50	41
福岡県北九州市	34	-	20	-	54	37
福岡県福岡市	254	11	119	14	235	106
福岡県佐賀市	34	-	12	-	26	23
佐賀県藤野市	11	-	6	-	26	15
長崎県長崎市	71	-	24	-	59	44
長崎県佐世保市	98	-	5	-	36	26
長崎県諫早市	15	-	3	-	17	14
長崎県松浦市	210	13	2	-	7	7
長崎県五島市	217	23	8	-	6	6
長崎県雲仙市	14	-	12	-	24	19
長崎県諫早市	166	13	4	-	6	6
熊本県熊本市	66	-	15	-	66	49
熊本県上天草市	20	-	8	-	19	13
熊本県阿蘇市	39	-	11	-	20	14
熊本県文島市	164	23	11	-	19	14
熊本県阿蘇郡南小国町	24	-	12	-	32	18
大分県大分市	23	-	12	-	30	21
大分県別府市	141	10	35	-	74	44
大分県日田市	44	-	8	-	20	16
大分県由布市	183	-	56	-	50	19
宮崎県宮崎市	37	-	15	-	44	37
鹿児島県指宿市	63	-	14	-	60	45
鹿児島県薩川内市	34	-	5	-	16	14
鹿児島県薩島市	110	11	11	-	17	10
鹿児島県薩島市	40	-	25	-	36	20
鹿児島県薩島郡盛久島町	202	11	16	-	9	9
沖縄県那覇市	262	-	62	-	145	46

(施設)

1) 従業員数10人未満の施設については、標本調査を実施している。
 ※本表は市区町村別、従業員数区分別において10施設以上の回収があったものについて表章している。
 ※本表は、実数を表章しており、未回収分を推定した数値ではない。

参考第6表 施設所在地(主な市区町村)、従業者数(3区分) 別延べ宿泊者数 (八泊)

施設所在地 (主な市区町村)	従業者数(3区分)			延べ 宿泊者数
	0~4人(1)	5~9人(1)	10人以上	
北海道札幌市	187,326	-	187,326	-
北海道函館市	22,356	-	22,356	-
北海道小樽市	13,931	-	13,931	-
北海道旭川市	37,225	-	37,225	-
北海道釧路市	37,538	-	37,538	-
北海道帯広市	37,393	-	37,393	-
北海道北見市	13,795	-	13,795	-
北海道千歳市	21,441	-	21,441	-
北海道登別市	14,495	-	14,495	-
北海道後志総合振興局厚真町	7,860	-	7,860	-
青森県青森市	42,934	-	42,934	-
青森県弘前市	24,096	-	24,096	-
青森県八戸市	22,835	-	22,835	-
岩手県盛岡市	73,183	-	73,183	-
岩手県花巻市	27,339	-	27,339	-
岩手県北上市	17,453	-	17,453	-
岩手県一関市	9,068	-	9,068	-
岩手県釜石市	9,989	-	9,989	-
岩手県八幡平市	18,800	-	18,800	-
岩手県奥州市	8,097	-	8,097	-
宮城県仙台市	191,612	-	191,612	-
宮城県気仙沼市	11,479	-	11,479	-
宮城県大崎市	11,423	-	11,423	-
宮城県宮城郡松島町	14,837	-	14,837	-
秋田県秋田市	50,335	-	50,335	-
秋田県横手市	7,431	-	7,431	-
秋田県大仙市	4,125	-	4,125	-
秋田県仙北市	10,632	-	10,632	-
山形県山形市	49,166	-	49,166	-
山形県米沢市	15,305	-	15,305	-
山形県鶴岡市	32,049	-	32,049	-
山形県童夢市	18,676	-	18,676	-
福島県福島市	47,273	-	47,273	-
福島県会津若松市	47,035	-	47,035	-
福島県郡山市	41,630	-	41,630	-
福島県いわき市	53,515	-	53,515	-
福島県郡山市榑都窪苗代町	8,094	-	8,094	-
茨城県水戸市	34,016	-	34,016	-
茨城県つくば市	17,254	-	17,254	-
茨城県神栖市	10,521	-	10,521	-
栃木県宇都宮市	57,868	-	57,868	-
栃木県日光市	70,611	-	70,611	-
栃木県那須塩原市	37,498	639	37,498	2,779
栃木県那須郡那須町	51,866	452	51,866	452
群馬県前橋市	21,123	-	21,123	-
群馬県高崎市	31,714	-	31,714	-
群馬県渋川市	33,369	-	33,369	-
群馬県吾妻郡草津町	43,954	-	43,954	-
群馬県利根郡みなかみ町	266	266	266	-
群馬県さいたま市	17,839	-	17,839	-
埼玉県千葉市	44,153	-	44,153	-
千葉県千葉市	69,703	771	69,703	771
千葉県船山市	11,861	-	11,861	-
千葉県木更津市	19,983	-	19,983	-
千葉県成田市	94,032	-	94,032	-
千葉県柏市	18,874	-	18,874	-
千葉県原市	17,273	-	17,273	-
千葉県鴨川市	19,142	-	19,142	-
千葉県浦安市	46,102	-	46,102	-
千葉県房総市	681	-	681	-
東京都千代田区	124,604	-	124,604	-
東京都中央区	123,075	-	123,075	-
東京都港区	170,481	-	170,481	-
東京都新宿区	111,729	-	111,729	-
東京都文京区	25,480	-	25,480	-
東京都台東区	41,037	-	41,037	-
東京都江東区	53,240	-	53,240	-
東京都品川区	64,071	-	64,071	-
東京都目黒区	74,534	-	74,534	-
東京都渋谷区	40,399	-	40,399	-
東京都豊島区	34,366	-	34,366	-
東京都北区	24,469	-	24,469	-
東京都八王子市	19,835	-	19,835	-
東京都立川市	22,512	-	22,512	-
神奈川県横浜市中区	256,930	-	256,930	-
神奈川県川崎市	77,057	-	77,057	-
神奈川県相模原市	10,987	-	10,987	-
神奈川県横浜市中区	11,729	-	11,729	-
神奈川県横浜市中区	33,312	-	33,312	-
神奈川県横浜市中区	110,863	1,407	109,456	-
神奈川県足柄下郡箱根町	17,515	-	17,515	-
神奈川県足柄下郡湯河原町	87,259	-	87,259	-
新潟県新潟市	24,272	-	24,272	-
新潟県新潟市	22,315	-	22,315	-
新潟県新潟市	10,080	-	10,080	-
新潟県妙高市	17,032	-	17,032	-
新潟県佐渡市	6,168	-	6,168	-
新潟県南魚沼市	304	304	304	-
新潟県南魚沼郡湯沢町	39,028	1,779	37,249	-
富山県富山市	45,711	-	45,711	-
富山県高岡市	16,959	-	16,959	-
富山県石川市	143,124	490	142,634	-
石川県金沢市	28,011	-	28,011	-
石川県加賀市	42,072	-	42,072	-
石川県福井市	44,702	-	44,702	-
福井県福井市	21,292	-	21,292	-
福井県あわら市	34,876	-	34,876	-
山梨県甲府市	12,633	-	12,633	-
山梨県富士吉田市	211	211	211	-
山梨県北杜市	25,521	-	25,521	-
山梨県南都留郡山中湖村	4,578	171	4,407	-
山梨県南都留郡富士河口湖町	27,027	563	26,464	-
長野県長野市	49,420	313	49,107	-
長野県長野市	37,858	622	37,236	-
長野県上田市	15,244	-	15,244	-
長野県諏訪市	14,612	-	14,612	-
長野県伊那市	0	-	0	-
長野県茅野市	14,440	404	14,036	-
長野県佐久市	16,315	18	16,315	-
長野県安曇野市	7,940	-	7,922	-
長野県北佐久郡軽井沢町	51,691	-	51,691	-
長野県下伊那郡阿智村	8,069	-	8,069	-
長野県北安曇郡白馬村	1,365	1,365	1,365	-
長野県北安曇郡白馬町	28,986	-	28,986	-
長野県下高井郡野沢温泉村	635	635	635	-
岐阜県岐阜市	27,310	-	27,310	-
岐阜県高山市	39,451	1,690	37,247	-
岐阜県郡上市	7,980	-	7,637	-
岐阜県下呂市	50,358	-	50,358	-
静岡県静岡市	50,452	-	50,452	-

参考第6表 施設所在地(主な市区町村)、従業者数(3区分) 別延べ宿泊者数 (八泊)

施設所在地 (主な市区町村)	従業者数(3区分)			延べ 宿泊者数	10人以上
	0~4人(1)	5~9人(1)	10人以上		
静岡県浜松市	90,642	-	-	90,642	-
静岡県沼津市	23,203	-	-	23,203	-
静岡県熱海市	104,094	-	-	104,094	-
静岡県伊東市	66,495	481	-	66,014	-
静岡県御殿場市	13,536	-	-	13,536	-
静岡県下田市	22,551	-	-	22,551	-
静岡県伊豆市	13,010	-	-	13,010	-
静岡県伊豆の国市	25,993	-	-	25,993	-
静岡県伊豆市	16,453	-	-	16,453	-
静岡県茂郡東伊豆町	28,538	-	-	28,538	-
愛知県名古屋市中区	226,638	-	-	226,638	-
愛知県豊橋市	17,768	-	-	17,768	-
愛知県豊田市	23,554	-	-	23,554	-
愛知県知多郡南知多町	5,103	-	-	5,103	-
三重県津市	15,888	-	-	15,888	-
三重県伊勢市	26,229	-	-	26,229	-
三重県鳥羽市	39,481	-	-	39,481	-
三重県志摩市	36,853	-	-	36,853	-
滋賀県大津市	44,874	-	-	44,874	-
滋賀県彦根市	17,310	-	-	17,310	-
滋賀県長浜市	16,756	-	-	16,756	-
滋賀県草津市	20,010	-	-	20,010	-
京都府京都市	395,316	1,820	9,360	384,136	-
京都府宮津市	10,280	-	-	10,280	-
京都府京丹後市	7,428	-	-	7,428	-
京都府南丹市	7,100	-	-	7,100	-
大阪府大阪市	498,688	1,678	9,012	487,998	-
大阪府堺市	16,265	-	-	16,265	-
大阪府東佐野市	19,090	-	-	19,090	-
兵庫県神戸市	168,361	-	-	168,361	-
兵庫県姫路市	38,859	-	-	38,859	-
兵庫県洲本市	27,171	-	-	27,171	-
兵庫県豊岡市	37,227	393	-	36,834	-
兵庫県美方郡香美町	3,608	-	-	3,608	-
奈良県奈良市	32,806	-	-	32,806	-
和歌山県和歌山市	36,685	-	-	36,685	-
和歌山県田辺市	8,408	-	-	8,408	-
和歌山県西牟婁郡白浜町	39,275	-	-	39,275	-
鳥取県鳥取市	23,442	-	-	23,442	-
鳥取県米子市	47,333	-	-	47,333	-
鳥取県東伯郡三朝町	67,072	-	-	67,072	-
島根県松江市	12,264	-	-	12,264	-
島根県浜田市	13,001	-	-	13,001	-
岡山県岡山市	32,454	-	-	32,454	-
岡山県倉敷市	73,711	-	-	73,711	-
岡山県美作市	37,444	-	-	37,444	-
岡山県美作市	9,677	-	-	9,677	-
広島県広島市	186,409	-	-	186,409	-
広島県呉市	14,561	-	-	14,561	-
広島県尾道市	13,222	-	-	13,222	-
広島県福山市	25,976	-	-	25,976	-
広島県廿日市市	13,591	-	-	13,591	-
山口県下関市	37,851	-	-	37,851	-
山口県山口市	29,562	-	-	29,562	-
山口県萩市	11,615	-	-	11,615	-
徳島県徳島市	32,745	-	-	32,745	-
香川県高松市	57,972	-	-	57,972	-
愛媛県松山市	90,200	-	-	90,200	-
愛媛県今治市	13,625	-	-	13,625	-
高知県高知市	72,073	-	-	72,073	-

(八泊)

施設所在地 (主な市区町村)	従業者数(3区分)			延べ 宿泊者数	10人以上
	0~4人(1)	5~9人(1)	10人以上		
福岡県北九州市	74,973	-	-	74,973	-
福岡県福岡市	284,874	1,007	4,755	279,112	-
佐賀県佐賀市	29,136	-	-	29,136	-
佐賀県嬉野市	19,154	-	-	19,154	-
長崎県長崎市	74,753	-	-	74,753	-
長崎県佐世保市	49,827	-	-	49,827	-
長崎県諫早市	20,317	-	-	20,317	-
長崎県松浦市	19	19	-	38	-
長崎県五島市	51	51	-	102	-
長崎県雲仙市	15,244	-	-	15,244	-
熊本県熊本市	84,988	-	-	84,988	-
熊本県上草市	9,278	-	-	9,278	-
熊本県阿蘇市	13,520	-	-	13,520	-
熊本県天草市	10,264	426	-	9,838	-
熊本県阿蘇郡南小国町	12,240	-	-	12,240	-
熊本県阿蘇郡小国町	50,602	-	-	50,602	-
大分県大分市	118,774	602	-	118,172	-
大分県別府市	11,273	-	-	11,273	-
大分県日田市	11,333	-	-	11,333	-
大分県由布市	92,025	-	-	92,025	-
宮崎県宮崎市	121,833	-	-	121,833	-
鹿児島県鹿児島市	26,339	-	-	26,339	-
鹿児島県指宿市	10,505	223	-	10,282	-
鹿児島県薩摩川内市	38,410	-	-	38,410	-
鹿児島県霧島市	291	291	-	582	-
鹿児島県毛郡屋久島町	123,881	-	-	123,881	-
沖縄県那覇市	45,839	2,187	-	43,652	-
沖縄県石垣市	16,854	119	-	16,735	-
沖縄県名護市	47,829	864	-	46,965	-
沖縄県国頭郡今帰仁村	454	454	-	908	-
沖縄県国頭郡恩納村	41,805	-	-	41,805	-
沖縄県国頭郡伊江村	248	248	-	496	-
沖縄県八重山郡竹富町	686	686	-	1,372	-

1) 従業者数10人未満の施設については、標本調査を実施している。
 ※ 本表は市区町村別、従業者区分別において10施設以上の回収があったものについて表章している。
 ※ 本表は、実数を表章しており、未回収分を推定した数値ではない。

参考第7表 施設所在地(主な市区町村)、従業者数(3区分)別実宿泊者数 (人)

施設所在地 (主な市区町村)	従業者数(3区分)			実宿泊者数
	0~4人 1)	5~9人 1)	10人以上	
北海道札幌市	138,466	-	138,466	-
北海道函館市	18,062	-	18,062	-
北海道小樽市	11,337	-	11,337	-
北海道旭川市	28,552	-	28,552	-
北海道釧路市	29,592	-	29,592	-
北海道帯広市	28,975	-	28,975	-
北海道北見市	9,964	-	9,964	-
北海道千歳市	16,280	-	16,280	-
北海道登別市	12,720	-	12,720	-
北海道後志総合振興局厚真町	3,392	-	3,392	-
青森県青森市	36,874	-	36,874	-
青森県弘前市	20,920	-	20,920	-
青森県八戸市	16,975	-	16,975	-
岩手県盛岡市	61,945	-	61,945	-
岩手県花巻市	23,136	-	23,136	-
岩手県北上市	13,773	-	13,773	-
岩手県一関市	6,832	-	6,832	-
岩手県釜石市	5,435	-	5,435	-
岩手県八幡平市	11,857	-	11,857	-
岩手県奥州市	6,334	-	6,334	-
宮城県仙台市	156,183	-	156,183	-
宮城県仙台市	10,048	-	10,048	-
宮城県大崎市	9,564	-	9,564	-
宮城県宮城郡松島町	13,900	-	13,900	-
秋田県秋田市	39,155	-	39,155	-
秋田県横手市	5,962	-	5,962	-
秋田県大仙市	3,121	-	3,121	-
秋田県仙北市	8,236	-	8,236	-
山形県山形市	36,860	-	36,860	-
山形県米沢市	8,049	-	8,049	-
山形県鶴岡市	26,412	-	26,412	-
山形県鶴岡市	12,953	-	12,953	-
山形県童市	39,915	-	39,915	-
福島県福島市	42,296	-	42,296	-
福島県会津若松市	31,662	-	31,662	-
福島県郡山市	38,350	-	38,350	-
福島県いわき市	6,411	-	6,411	-
福島県郡山市	24,571	-	24,571	-
茨城県水戸市	13,921	-	13,921	-
茨城県つくば市	7,467	-	7,467	-
茨城県神栖市	46,792	-	46,792	-
栃木県宇都宮市	64,119	2,043	66,162	-
栃木県日光市	31,428	-	31,428	-
栃木県那須塩原市	47,331	380	47,711	-
栃木県那須郡那須町	17,566	-	17,566	-
群馬県前橋市	24,575	-	24,575	-
群馬県高崎市	31,866	-	31,866	-
群馬県伊勢崎市	41,465	-	41,465	-
群馬県吾妻郡草津町	226	-	226	-
群馬県利根郡みなみみどり町	15,801	-	15,801	-
埼玉県さいたま市	31,994	-	31,994	-
千葉県千葉市	51,862	611	52,473	-
千葉県船橋市	10,408	-	10,408	-
千葉県木更津市	17,772	-	17,772	-
千葉県成田市	75,337	-	75,337	-
千葉県柏市	13,568	-	13,568	-
千葉県原市	12,894	-	12,894	-
千葉県鴨川市	16,432	-	16,432	-
千葉県浦安市	38,309	-	38,309	-
千葉県南房総市	184	-	184	-
東京都千代田区	83,865	-	83,865	-
東京都中央区	87,755	-	87,755	-
東京都港区	122,221	-	122,221	-
東京都新宿区	77,351	-	77,351	-
東京都文京区	18,219	-	18,219	-
東京都台東区	29,017	-	29,017	-
東京都江東区	36,816	-	36,816	-
東京都品川区	43,195	-	43,195	-
東京都目黒区	60,602	-	60,602	-
東京都渋谷区	26,446	-	26,446	-
東京都武蔵野区	24,913	-	24,913	-
東京都北区	14,603	-	14,603	-
東京都八王子市	16,168	-	16,168	-
東京都立川市	19,149	-	19,149	-
神奈川県横浜市中区	193,646	-	193,646	-
神奈川県川崎市	53,278	-	53,278	-
神奈川県相模原市	8,503	-	8,503	-
神奈川県横浜市中区	9,681	-	9,681	-
神奈川県横浜市中区	28,012	-	28,012	-
神奈川県足柄下郡箱根町	98,718	892	99,610	-
神奈川県足柄下郡湯河原町	16,874	-	16,874	-
新潟県新潟市	68,887	-	68,887	-
新潟県新潟市	18,765	-	18,765	-
新潟県新潟市	19,372	-	19,372	-
新潟県新潟市	8,016	-	8,016	-
新潟県佐渡市	11,109	-	11,109	-
新潟県妙高市	5,022	-	5,022	-
新潟県南魚沼市	220	-	220	-
新潟県南魚沼郡湯沢町	30,596	1,429	32,025	-
富山県富山市	33,316	-	33,316	-
富山県高岡市	13,654	-	13,654	-
石川県金沢市	107,479	360	107,839	-
石川県七尾市	24,498	-	24,498	-
石川県加賀市	40,130	-	40,130	-
福井県福井市	35,849	-	35,849	-
福井県あわら市	20,496	-	20,496	-
山梨県甲府市	28,955	-	28,955	-
山梨県富士吉田市	8,229	-	8,229	-
山梨県北杜市	168	-	168	-
山梨県笛吹市	22,593	-	22,593	-
山梨県南都留郡山中湖村	4,083	164	4,247	-
山梨県南都留郡富士河口湖町	22,657	389	23,046	-
長野県長野市	39,163	222	39,385	-
長野県松本市	30,318	439	30,757	-
長野県諏訪市	12,592	-	12,592	-
長野県諏訪市	13,690	-	13,690	-
長野県伊那市	0	-	0	-
長野県茅野市	10,116	298	10,414	-
長野県佐久市	12,660	-	12,660	-
長野県安曇野市	5,739	18	5,757	-
長野県北佐久郡軽井沢町	37,448	-	37,448	-
長野県北伊那郡阿智村	7,837	-	7,837	-
長野県北安曇郡白馬村	1,108	-	1,108	-
長野県北安曇郡山ノ内町	19,450	1,108	20,558	-
長野県下高井郡野沢温泉村	398	-	398	-
岐阜県岐阜市	24,135	-	24,135	-
岐阜県高山市	33,917	-	33,917	-
岐阜県郡上市	7,317	1,467	8,784	-
岐阜県下呂市	45,322	-	45,322	-
静岡県静岡市	39,752	-	39,752	-

参考第7表 施設所在地(主な市区町村)、従業者数(3区分) 別実宿泊者数 (人)

施設所在地 (主な市区町村)	従業者数(3区分)			実宿泊者数
	0~4人(1)	5~9人(1)	10人以上	
静岡県浜松市	70,771	-	-	70,771
静岡県沼津市	16,820	-	-	16,820
静岡県熱海市	88,263	-	-	88,263
静岡県伊東市	59,107	457	-	58,650
静岡県御殿場市	10,522	-	-	10,522
静岡県下田市	11,121	-	-	11,121
静岡県伊豆市	23,918	-	-	23,918
静岡県伊豆の国市	15,619	-	-	15,619
静岡県茂原郡東伊豆町	25,954	-	-	25,954
愛知県名古屋市中区	178,462	-	-	178,462
愛知県豊橋市	14,449	-	-	14,449
愛知県豊田市	16,433	-	-	16,433
愛知県知多郡南知多町	4,892	-	-	4,892
三重県津市	13,440	-	-	13,440
三重県伊勢市	21,779	-	-	21,779
三重県鳥羽市	37,126	-	-	37,126
三重県志摩市	34,461	-	-	34,461
滋賀県大津市	35,076	-	-	35,076
滋賀県彦根市	14,755	-	-	14,755
滋賀県長浜市	15,578	-	-	15,578
滋賀県草津市	17,165	-	-	17,165
京都府京都市	272,456	926	6,174	265,356
京都府宮津市	8,969	-	-	8,969
京都府京丹後市	6,931	-	-	6,931
京都府南丹市	6,943	-	-	6,943
大阪府大阪市	345,262	1,028	3,751	340,483
大阪府堺市	9,071	-	-	9,071
大阪府東淀川市	15,955	-	-	15,955
兵庫県神戸市	134,081	-	-	134,081
兵庫県姫路市	30,226	-	-	30,226
兵庫県洲本市	25,541	-	-	25,541
兵庫県豊岡市	34,456	360	-	34,096
兵庫県美方郡香美町	3,485	-	-	3,485
奈良県奈良市	21,374	-	-	21,374
和歌山県和歌山市	21,270	-	-	21,270
和歌山県田辺市	6,214	-	-	6,214
和歌山県西牟婁郡白浜町	37,538	-	-	37,538
鳥取県鳥取市	20,243	-	-	20,243
鳥取県米子市	41,084	-	-	41,084
鳥取県東伯郡三朝町	11,447	-	-	11,447
島根県松江市	57,327	-	-	57,327
島根県浜田市	11,608	-	-	11,608
岡山県岡山市	27,265	-	-	27,265
岡山県倉敷市	52,452	-	-	52,452
岡山県倉敷市	30,329	-	-	30,329
岡山県美作市	8,480	-	-	8,480
広島県広島市	147,963	-	-	147,963
広島県呉市	10,516	-	-	10,516
広島県尾道市	9,882	-	-	9,882
広島県福山市	21,468	-	-	21,468
広島県廿日市市	12,287	-	-	12,287
山口県下関市	29,602	-	-	29,602
山口県山口市	24,873	-	-	24,873
山口県萩市	10,257	-	-	10,257
徳島県徳島市	26,975	-	-	26,975
香川県高松市	48,490	-	-	48,490
愛媛県松山市	79,192	-	-	79,192
愛媛県今治市	11,607	-	-	11,607
高知県高知市	60,780	-	-	60,780

施設所在地 (主な市区町村)	従業者数(3区分)			実宿泊者数
	0~4人(1)	5~9人(1)	10人以上	
福岡県北九州市	59,550	-	-	59,550
福岡県福岡市	220,398	392	4,103	215,903
佐賀県佐賀市	23,526	-	-	23,526
佐賀県嬉野市	17,891	-	-	17,891
長崎県長崎市	58,569	-	-	58,569
長崎県佐世保市	39,929	-	-	39,929
長崎県諫早市	13,179	-	-	13,179
長崎県松浦市	2	2	-	-
長崎県五島市	35	35	-	-
長崎県雲仙市	13,974	-	-	13,974
熊本県熊本市	71,963	-	-	71,963
熊本県上天草市	9,140	-	-	9,140
熊本県阿蘇市	12,001	-	-	12,001
熊本県天草市	8,113	300	-	7,813
熊本県阿蘇郡南小国町	11,899	-	-	11,899
熊本県大分市	37,869	-	-	37,869
大分県別府市	108,758	460	-	108,298
大分県由布市	9,932	-	-	9,932
宮崎県宮崎市	10,152	-	-	10,152
鹿児島県鹿児島市	72,677	-	-	72,677
鹿児島県指宿市	100,912	-	-	100,912
鹿児島県薩摩川内市	24,356	-	-	24,356
鹿児島県霧島市	7,958	187	-	7,771
鹿児島県毛郡屋久島町	32,709	-	-	32,709
沖縄県那覇市	130	130	-	-
沖縄県石垣市	84,632	-	-	84,632
沖縄県名護市	30,294	1,555	-	28,739
沖縄県宮古島市	11,329	96	-	11,233
沖縄県国頭郡今帰仁村	24,629	543	-	24,086
沖縄県国頭郡恩納村	346	346	-	-
沖縄県国頭郡伊江村	22,157	-	-	22,157
沖縄県八重山郡竹富町	183	183	-	-
沖縄県八重山郡読谷町	415	415	-	-

1) 従業者数10人未満の施設については、標本調査を実施している。
 ※ 本表は市区町村別、従業者区分別において10施設以上の回収があったものについて表章している。
 ※ 本表は、実数を表章しており、未回収分を推定した数値ではない。

参考第8表 施設所在地(主な市区町村)、従業者数(3区分) 別外国人延べ宿泊者数
(人泊)

施設所在地 (主な市区町村)	従業者数(3区分)			
	外国人延べ 宿泊者数	0~4人(1)	5~9人(1)	10人以上
北海道札幌市	7,494	-	-	7,494
北海道函館市	555	-	-	555
北海道小樽市	730	-	-	730
北海道旭川市	458	-	-	458
北海道釧路市	584	-	-	584
北海道帯広市	226	-	-	226
北海道北見市	64	-	-	64
北海道千歳市	1,094	-	-	1,094
北海道登別市	391	-	-	391
北海道後志総合振興局倶知安町	5,484	-	-	5,484
青森県青森市	1,116	-	-	1,116
青森県弘前市	184	-	-	184
青森県八戸市	123	-	-	123
岩手県盛岡市	380	-	-	380
岩手県花巻市	120	-	-	120
岩手県北上市	219	-	-	219
岩手県一関市	9	-	-	9
岩手県釜石市	85	-	-	85
岩手県八幡平市	881	-	-	881
岩手県奥州市	14	-	-	14
宮城県仙台市	3,601	-	-	3,601
宮城県気仙沼市	99	-	-	99
宮城県大崎市	10	-	-	10
宮城県宮城県松島町	50	-	-	50
秋田県秋田市	566	-	-	566
秋田県横手市	17	-	-	17
秋田県大仙市	3	-	-	3
秋田県北上市	162	-	-	162
山形県米沢市	538	-	-	538
山形県鶴岡市	46	-	-	46
山形県鶴岡市	82	-	-	82
山形県天童市	143	-	-	143
福島県福島市	270	-	-	270
福島県会津若松市	265	-	-	265
福島県郡山市	223	-	-	223
福島県いわき市	160	-	-	160
福島県耶麻郡猪苗代町	38	-	-	38
茨城県水戸市	298	-	-	298
茨城県つくば市	1,125	-	-	1,125
茨城県神栖市	123	-	-	123
栃木県宇都宮市	667	-	-	667
栃木県日光市	693	272	-	965
栃木県那須塩原市	118	-	-	118
栃木県那須郡那須町	16	-	-	16
群馬県前橋市	141	-	-	141
群馬県高崎市	204	-	-	204
群馬県渋川市	55	-	-	55
群馬県吾妻郡草津町	233	-	-	233
群馬県利根郡片品村	2	2	-	4
群馬県利根郡みなみ町	173	-	-	173
埼玉県さいたま市	760	-	-	760
千葉県千葉市	1,835	-	-	1,835
千葉県船橋市	28	10	-	38
千葉県木更津市	269	-	-	269
千葉県成田市	40,664	-	-	40,664
千葉県柏市	596	-	-	596
千葉県原市	57	-	-	57
千葉県鴨川市	345	-	-	345
千葉県浦安市	1,851	-	-	1,851
千葉県房総市	0	0	-	0
東京都千代田区	19,106	-	-	19,106
東京都中央区	22,199	-	-	22,199
東京都港区	29,977	-	-	29,977
東京都新宿区	32,506	-	-	32,506
東京都文京区	3,273	-	-	3,273
東京都台東区	7,742	-	-	7,742
東京都江東区	4,049	-	-	4,049
東京都品川区	4,422	-	-	4,422
東京都目黒区	7,353	-	-	7,353
東京都渋谷区	9,150	-	-	9,150
東京都豊島区	3,131	-	-	3,131
東京都北区	608	-	-	608
東京都八王子市	787	-	-	787
東京都立川市	1,098	-	-	1,098
神奈川県横浜市中区	19,981	-	-	19,981
神奈川県川崎市	5,004	-	-	5,004
神奈川県相模原市	575	-	-	575
神奈川県横浜市中区	391	-	-	391
神奈川県横浜市中区	3,137	254	-	2,883
神奈川県足柄下郡箱根町	12	-	-	12
神奈川県足柄下郡湯河原町	919	-	-	919
新潟県新潟市	113	-	-	113
新潟県新潟市	49	-	-	49
新潟県新潟市	35	-	-	35
新潟県佐渡市	112	-	-	112
新潟県南魚沼市	0	0	-	0
新潟県南魚沼郡湯沢町	1,812	7	-	1,805
富山県富山市	1,682	-	-	1,682
富山県高岡市	181	-	-	181
石川県金沢市	6,713	115	-	6,598
石川県七尾市	127	-	-	127
石川県加賀市	122	-	-	122
福井県福井市	304	-	-	304
福井県あわら市	13	-	-	13
福井県甲府市	237	-	-	237
山梨県富士吉田市	124	-	-	124
山梨県北杜市	0	0	-	0
山梨県笛吹市	79	-	-	79
山梨県南都留郡山中湖村	286	0	-	286
山梨県南都留郡富士河口湖町	2,266	141	-	2,125
長野県長野市	1,609	57	-	1,552
長野県松本市	1,215	2	-	1,213
長野県上田市	92	-	-	92
長野県諏訪市	52	-	-	52
長野県伊那市	0	-	-	0
長野県茅野市	96	10	-	86
長野県佐久市	309	-	-	309
長野県安曇野市	12	0	-	12
長野県北佐久郡軽井沢町	1,086	-	-	1,086
長野県北伊那郡阿智村	5	-	-	5
長野県北安曇郡白馬村	1,395	15	-	1,395
長野県下高井郡山ノ内町	6	6	-	16
長野県下高井郡野沢温泉村	167	-	-	167
岐阜県岐阜市	3,642	146	-	3,036
岐阜県高山市	15	0	-	15
岐阜県郡上市	265	-	-	265
岐阜県下呂市	627	-	-	627
静岡県静岡市	-	-	-	-

参考第8表 施設所在地(主な市区町村)、従業者数(3区分) 別外国人延べ宿泊者数 (人泊)

施設所在地 (主な市区町村)	従業者数(3区分)			外国人延べ 宿泊者数	外国人延べ 宿泊者数	従業者数(3区分)			外国人延べ 宿泊者数
	0~4人(1)	5~9人(1)	10人以上			0~4人(1)	5~9人(1)	10人以上	
静岡県浜松市	758	-	758	758	2,123	-	2,123	-	2,123
静岡県沼津市	413	-	413	413	11,026	356	82	-	10,588
静岡県熱海市	371	-	371	371	288	-	-	-	288
静岡県伊東市	243	8	235	235	69	-	-	-	69
静岡県御殿場市	127	-	127	127	2,093	-	-	-	2,093
静岡県裾野市	266	-	266	266	2,003	-	-	-	2,003
静岡県下田市	146	-	146	146	220	-	-	-	220
静岡県伊豆市	133	-	133	133	0	0	-	-	-
静岡県伊豆の国市	61	-	61	61	149	0	-	-	149
静岡県茂郡東伊豆町	145	-	145	145	0	-	-	-	-
愛知県名古屋市中区	6,875	-	6,875	6,875	2,531	-	-	-	2,531
愛知県豊橋市	418	-	418	418	37	-	-	-	37
愛知県豊田市	662	-	662	662	110	-	-	-	110
愛知県知多郡南知多町	4	4	4	4	59	0	-	-	59
三重県津市	742	-	742	742	360	-	-	-	360
三重県伊勢市	117	-	117	117	467	-	-	-	467
三重県鳥羽市	86	-	86	86	1,316	43	-	-	1,273
三重県志摩市	175	-	175	175	48	-	-	-	48
滋賀県大津市	1,888	-	1,888	1,888	93	-	-	-	93
滋賀県彦根市	154	-	154	154	1,822	-	-	-	1,822
滋賀県彦根市	361	-	361	361	3,259	-	-	-	3,259
滋賀県草津市	577	-	577	577	269	-	-	-	269
京都府京都市	52,257	1,062	48,901	48,901	15	1	-	-	14
京都府京都市	112	-	112	112	362	-	-	-	362
京都府京丹後市	104	-	104	104	10	-	-	-	10
京都府南丹市	11	-	11	11	2,697	-	-	-	2,697
大阪府大阪市	62,389	1,030	60,706	60,706	519	30	-	-	489
大阪府堺市	1,219	-	1,219	1,219	1,483	15	-	-	1,468
大阪府東淀川市	5,253	-	5,253	5,253	103	7	-	-	96
兵庫県神戸市	2,723	-	2,723	2,723	0	0	-	-	-
兵庫県姫路市	1,097	-	1,097	1,097	1,460	-	-	-	1,460
兵庫県洲本市	36	-	36	36	0	0	-	-	-
兵庫県豊岡市	396	0	396	396	6	-	-	-	6
兵庫県美方郡香美町	0	-	0	0	-	-	-	-	-
奈良県奈良市	1,832	-	1,832	1,832	-	-	-	-	-
和歌山県和歌山市	440	-	440	440	-	-	-	-	-
和歌山県田辺市	62	-	62	62	-	-	-	-	-
和歌山県西牟婁郡白浜町	266	-	266	266	-	-	-	-	-
鳥取県鳥取市	645	-	645	645	-	-	-	-	-
鳥取県米子市	380	-	380	380	-	-	-	-	-
鳥取県東伯郡三朝町	16	-	16	16	-	-	-	-	-
鳥根県松江市	489	-	489	489	-	-	-	-	-
鳥根県浜田市	38	-	38	38	-	-	-	-	-
鳥根県出雲市	181	-	181	181	-	-	-	-	-
岡山県岡山市	1,800	-	1,800	1,800	-	-	-	-	-
岡山県倉敷市	597	-	597	597	-	-	-	-	-
岡山県美作市	8	-	8	8	-	-	-	-	-
広島県広島市	10,605	-	10,605	10,605	-	-	-	-	-
広島県呉市	128	-	128	128	-	-	-	-	-
広島県尾道市	287	-	287	287	-	-	-	-	-
広島県福山市	520	-	520	520	-	-	-	-	-
山口県下関市	710	-	710	710	-	-	-	-	-
山口県山口市	645	-	645	645	-	-	-	-	-
山口県萩市	222	-	222	222	-	-	-	-	-
山口県萩市	48	-	48	48	-	-	-	-	-
徳島県徳島市	639	-	639	639	-	-	-	-	-
香川県高松市	1,225	-	1,225	1,225	-	-	-	-	-
愛媛県松山市	833	-	833	833	-	-	-	-	-
愛媛県今治市	403	-	403	403	-	-	-	-	-
高知県高知市	412	-	412	412	-	-	-	-	-

1) 従業者数10人未満の施設については、標本調査を実施している。
 ※本表は市区町村別、従業者区分別において10施設以上の回収があったものについて表章している。
 ※本表は、実数を表章しており、未回収分を推定した数値ではない。

参考第9表 施設所在地(主な市区町村)、従業者数(3区分) 別外国人実宿泊者数

(人)

施設所在地 (主な市区町村)	従業者数(3区分)			
	外国人 実宿泊者数	0~4人 1)	5~9人 1)	10人以上
北海道札幌市	4,205	-	-	4,205
北海道函館市	480	-	-	480
北海道小樽市	424	-	-	424
北海道旭川市	315	-	-	315
北海道釧路市	372	-	-	372
北海道帯広市	173	-	-	173
北海道北見市	48	-	-	48
北海道千歳市	969	-	-	969
北海道登別市	261	-	-	261
北海道後志総合振興局倶知安町	1,628	-	-	1,628
青森県青森市	867	-	-	867
青森県弘前市	159	-	-	159
青森県八戸市	77	-	-	77
岩手県盛岡市	279	-	-	279
岩手県花巻市	106	-	-	106
岩手県北上市	106	-	-	106
岩手県一関市	7	-	-	7
岩手県釜石市	32	-	-	32
岩手県八幡平市	205	-	-	205
岩手県奥州市	4	-	-	4
宮城県仙台市	2,296	-	-	2,296
宮城県気仙沼市	39	-	-	39
宮城県大崎市	10	-	-	10
宮城県宮城県松島町	47	-	-	47
宮城県仙台市	378	-	-	378
秋田県横手市	17	-	-	17
秋田県大仙市	1	-	-	1
秋田県北上市	113	-	-	113
山形県山形市	340	-	-	340
山形県米沢市	19	-	-	19
山形県鶴岡市	27	-	-	27
山形県天童市	76	-	-	76
山形県福島市	190	-	-	190
福島県会津若松市	185	-	-	185
福島県郡山市	146	-	-	146
福島県いわき市	122	-	-	122
福島県那須郡猪苗代町	38	-	-	38
茨城県水戸市	202	-	-	202
茨城県つくば市	476	-	-	476
茨城県神栖市	42	-	-	42
栃木県宇都宮市	443	-	-	443
栃木県日光市	499	54	177	2,668
栃木県那須郡原市	46	-	-	46
栃木県那須郡那須町	9	0	-	9
群馬県前橋市	119	-	-	119
群馬県高崎市	127	-	-	127
群馬県渋川市	55	-	-	55
群馬県吾妻郡草津町	212	-	-	212
群馬県利根郡片品村	2	2	-	2
群馬県利根郡みなみかみ町	140	-	-	140
埼玉県さいたま市	473	-	-	473
千葉県千葉市	955	-	-	955
千葉県船橋市	19	7	-	12
千葉県木更津市	96	-	-	96
千葉県成田市	32,023	-	-	32,023
千葉県柏市	246	-	-	246
千葉県原市	30	-	-	30
千葉県鴨川市	86	-	-	86
千葉県浦安市	1,487	-	-	1,487
千葉県房総市	0	0	-	-
東京都千代田区	8,517	-	-	8,517
東京都中央区	11,426	-	-	11,426
東京都港区	14,156	-	-	14,156
東京都新宿区	15,035	-	-	15,035
東京都文京区	1,523	-	-	1,523
東京都台東区	3,956	-	-	3,956
東京都江東区	2,510	-	-	2,510
東京都品川区	2,282	-	-	2,282
東京都目黒区	5,808	-	-	5,808
東京都渋谷区	3,800	-	-	3,800
東京都豊島区	960	-	-	960
東京都北区	306	-	-	306
東京都八王子市	453	-	-	453
東京都立川市	621	-	-	621
神奈川県横浜市中区	9,478	-	-	9,478
神奈川県川崎市	3,221	-	-	3,221
神奈川県相模原市	80	-	-	80
神奈川県横浜市中区	228	-	-	228
神奈川県横浜市中区	338	-	-	338
神奈川県足柄下郡箱根町	2,331	158	-	2,173
神奈川県足柄下郡湯河原町	7	-	-	7
新潟県新潟市	523	-	-	523
新潟県長岡市	43	-	-	43
新潟県新潟市	22	-	-	22
新潟県新潟市	58	-	-	58
新潟県新潟市	25	-	-	25
新潟県佐渡市	36	-	-	36
新潟県新潟市	0	0	-	0
新潟県南魚沼郡湯沢町	730	7	-	723
富山県富山市	1,397	-	-	1,397
富山県富山市	61	-	-	61
富山県富山市	4,436	76	-	4,360
石川県金沢市	81	-	-	81
石川県七尾市	113	-	-	113
石川県加賀市	251	-	-	251
福井県福井市	11	-	-	11
福井県あわら市	205	-	-	205
山梨県甲府市	119	-	-	119
山梨県富士吉田市	0	0	-	0
山梨県北杜市	74	-	-	74
山梨県笛吹市	255	0	-	255
山梨県南都留郡山中湖村	1,771	84	-	1,687
山梨県南都留郡富士河口湖町	1,204	36	-	1,168
長野県長野市	816	2	-	814
長野県松本市	39	-	-	39
長野県上田市	0	-	-	0
長野県諏訪市	41	10	-	31
長野県伊那市	92	-	-	92
長野県佐久市	3	0	-	3
長野県安曇野市	675	-	-	675
長野県北佐久郡軽井沢町	5	-	-	5
長野県下伊那郡阿智村	6	-	-	6
長野県北安曇郡白馬村	258	6	-	258
長野県下高井郡山ノ内町	2	-	-	2
長野県下高井郡野沢温泉村	135	-	-	135
岐阜県岐阜市	2,796	98	-	2,364
岐阜県高山市	15	0	-	15
岐阜県郡上市	230	-	-	230
岐阜県下呂市	361	-	-	361
静岡県静岡市	-	-	-	-

参考第9表 施設所在地(主な市区町村)、従業者数(3区分) 別外国人実宿泊者数

(人)

施設所在地 (主な市区町村)	従業者数(3区分)			
	外国人 実宿泊者数	0~4人(1)	5~9人(1)	10人以上
静岡県浜松市	428	-	-	428
静岡県沼津市	217	-	-	217
静岡県熱海市	230	-	-	230
静岡県伊東市	198	8	-	190
静岡県掛川市	100	-	-	100
静岡県御殿場市	201	-	-	201
静岡県下田市	104	-	-	104
静岡県伊豆市	116	-	-	116
静岡県伊豆の国市	36	-	-	36
静岡県賀茂郡東伊豆町	110	-	-	110
愛知県名古屋市中区	4,548	-	-	4,548
愛知県豊橋市	358	-	-	358
愛知県豊田市の	229	-	-	229
愛知県知多郡南知多町	4	-	-	4
三重県津市	87	-	-	87
三重県伊勢市	93	-	-	93
三重県鳥羽市	57	-	-	57
三重県志摩市	148	-	-	148
滋賀県大津市	1,222	-	-	1,222
滋賀県彦根市	109	-	-	109
滋賀県長浜市	345	-	-	345
滋賀県草津市	313	-	-	313
京都府京都市	26,344	309	1,096	24,939
京都府宮津市	66	-	-	66
京都府京丹後市	52	-	-	52
京都府南丹市	11	-	-	11
大阪府大阪市	25,022	380	394	24,248
大阪府堺市	749	-	-	749
大阪府東淀川市	3,997	-	-	3,997
兵庫県神戸市	1,791	-	-	1,791
兵庫県姫路市	778	-	-	778
兵庫県洲本市	34	-	-	34
兵庫県豊岡市	305	0	-	305
兵庫県美方郡香美町	0	-	-	0
奈良県奈良市	772	-	-	772
和歌山県和歌山市	366	-	-	366
和歌山県田辺市	56	-	-	56
和歌山県西牟婁郡白浜町	206	-	-	206
鳥取県鳥取市	485	-	-	485
鳥取県米子市	194	-	-	194
鳥取県東伯郡三朝町	15	-	-	15
島根県松江市	331	-	-	331
島根県浜田市	23	-	-	23
島根県出雲市	100	-	-	100
岡山県岡山市	1,040	-	-	1,040
岡山県倉敷市	384	-	-	384
岡山県美作市	8	-	-	8
広島県広島市	7,683	-	-	7,683
広島県呉市	108	-	-	108
広島県尾道市	174	-	-	174
広島県福山市	330	-	-	330
山口県下関市	638	-	-	638
山口県山口市	172	-	-	172
山口県萩市	100	-	-	100
山口県萩市	39	-	-	39
徳島県徳島市	435	-	-	435
香川県高松市	758	-	-	758
愛媛県松山市	608	-	-	608
愛媛県今治市	121	-	-	121
高知県高知市	330	-	-	330

施設所在地 (主な市区町村)	従業者数(3区分)			
	外国人 実宿泊者数	0~4人(1)	5~9人(1)	10人以上
福岡県北九州市	796	-	-	796
福岡県福岡市	5,643	115	20	5,508
佐賀県佐賀市	239	-	-	239
佐賀県嬉野市	49	-	-	49
長崎県長崎市	972	-	-	972
長崎県佐世保市	1,567	-	-	1,567
長崎県諫早市	33	-	-	33
長崎県松浦市	0	0	-	-
長崎県五島市	0	0	-	-
長崎県雲仙市	91	-	-	91
長崎県南島原市	0	-	-	-
熊本県熊本市	1,522	-	-	1,522
熊本県上天草市	29	-	-	29
熊本県阿蘇市	77	-	-	77
熊本県天草市	27	0	-	27
熊本県阿蘇郡南小国町	323	-	-	323
大分県大分市	359	-	-	359
大分県別府市	987	27	-	960
大分県由布市	35	-	-	35
大分県日田市	70	-	-	70
宮崎県宮崎市	1,358	-	-	1,358
鹿児島県指宿市	2,264	-	-	2,264
鹿児島県指宿市	237	-	-	237
鹿児島県薩摩川内市	12	1	-	11
鹿児島県霧島市	285	-	-	285
鹿児島県毛郡屋久島町	10	-	-	10
沖縄県那覇市	1,676	-	-	1,676
沖縄県石垣市	407	30	-	377
沖縄県名護市	882	6	-	876
沖縄県宮古島市	53	5	-	48
沖縄県国頭郡今帰仁村	0	0	-	-
沖縄県国頭郡恩納村	0	0	-	-
沖縄県国頭郡伊江村	590	0	-	590
沖縄県八重山郡竹富町	0	0	-	-
1)従業者数10人未満の施設については、標本調査を実施している。	4	4	-	-

※本表は、市区町村別、従業者数区分別において10施設以上の回収があったものについて表章している。
※本表は、実数を表章しており、未回収分を推定した数値ではない。

参考第10表 施設所在地(主な市区町村)、従業員数(3区分)別定員稼働率

(%)

施設所在地 (主な市区町村)	従業員数(3区分)			定員稼働率
	0~4人	5~9人	10人以上	
北海道札幌市	15.2	-	-	15.2
北海道函館市	15.1	-	-	15.1
北海道小樽市	15.0	-	-	15.0
北海道旭川市	23.7	-	-	23.7
北海道釧路市	16.3	-	-	16.3
北海道帯広市	35.1	-	-	35.1
北海道北見市	15.3	-	-	15.3
北海道千歳市	27.4	-	-	27.4
北海道登別市	12.3	-	-	12.3
北海道後志総合振興局倶知安町	9.1	-	-	9.1
青森県青森市	23.7	-	-	23.7
青森県弘前市	25.3	-	-	25.3
青森県八戸市	33.7	-	-	33.7
岩手県盛岡市	31.7	-	-	31.7
岩手県花巻市	19.4	-	-	19.4
岩手県北上市	39.3	-	-	39.3
岩手県一関市	21.6	-	-	21.6
岩手県釜石市	25.3	-	-	25.3
岩手県八幡平市	11.1	-	-	11.1
岩手県奥州市	19.7	-	-	19.7
宮城県仙台市	29.9	-	-	29.9
宮城県気仙沼市	24.3	-	-	24.3
宮城県大崎市	17.5	-	-	17.5
宮城県宮城県松島町	18.0	-	-	18.0
秋田県秋田市	31.0	-	-	31.0
秋田県横手市	17.9	-	-	17.9
秋田県大仙市	14.9	-	-	14.9
秋田県仙北市	11.0	-	-	11.0
山形県山形市	25.3	-	-	25.3
山形県米沢市	39.8	-	-	39.8
山形県鶴岡市	18.8	-	-	18.8
山形県天童市	20.0	-	-	20.0
福島県福島市	26.5	-	-	26.5
福島県会津若松市	28.9	-	-	28.9
福島県郡山市	35.7	-	-	35.7
福島県いわき市	29.3	-	-	29.3
福島県郡山市猪苗代町	7.5	-	-	7.5
茨城県水戸市	42.8	-	-	42.8
茨城県つくば市	30.1	-	-	30.1
茨城県神栖市	10.6	-	-	10.6
栃木県宇都宮市	33.1	-	-	33.1
栃木県日光市	18.3	9.8	10.5	19.0
栃木県那須塩原市	31.9	-	-	31.9
栃木県那須郡那須町	24.0	5.1	-	24.8
群馬県前橋市	42.6	-	-	42.6
群馬県高崎市	39.3	-	-	39.3
群馬県渋川市	26.3	-	-	26.3
群馬県吾妻郡草津町	43.3	-	-	43.3
群馬県利根郡片品村	2.4	-	-	2.4
群馬県利根郡みなかみ町	19.3	-	-	19.3
埼玉県さいたま市	37.6	-	-	37.6
千葉県千葉市	20.6	-	-	20.6
千葉県船橋市	13.1	13.1	-	30.0
千葉県木更津市	27.7	-	-	27.7
千葉県成田市	19.7	-	-	19.7
千葉県柏市	20.9	-	-	20.9
千葉県原市	27.0	-	-	27.0
千葉県鴨川市	41.4	-	-	41.4
千葉県浦安市	12.9	-	-	12.9
千葉県房総市	4.4	-	-	4.4
千葉県南房総市	6.4	6.4	-	6.4
東京都千代田区	18.1	-	-	18.1
東京都中央区	18.8	-	-	18.8
東京都港区	22.5	-	-	22.5
東京都新宿区	19.6	-	-	19.6
東京都文京区	17.4	-	-	17.4
東京都台東区	19.5	-	-	19.5
東京都江東区	24.4	-	-	24.4
東京都品川区	25.5	-	-	25.5
東京都大田区	27.4	-	-	27.4
東京都渋谷区	21.8	-	-	21.8
東京都豊島区	18.8	-	-	18.8
東京都北区	26.9	-	-	26.9
東京都八王子市	28.9	-	-	28.9
東京都立川市	39.4	-	-	39.4
神奈川県横浜市中区	30.4	-	-	30.4
神奈川県川崎市	50.9	-	-	50.9
神奈川県相模原市	25.5	-	-	25.5
神奈川県横浜市中区	35.8	-	-	35.8
神奈川県横浜市中区	47.9	-	-	47.9
神奈川県足柄下郡箱根町	32.1	13.4	-	32.1
神奈川県足柄下郡湯河原町	34.9	-	-	34.9
新潟県新潟市	33.9	-	-	33.9
新潟県新潟市	27.1	-	-	27.1
新潟県長岡市	25.8	-	-	25.8
新潟県新潟市	19.4	-	-	19.4
新潟県新潟市	30.5	-	-	30.5
新潟県新潟市	7.7	-	-	7.7
新潟県新潟市	3.0	3.0	-	3.0
新潟県新潟市	11.6	11.6	-	11.6
新潟県新潟市	14.7	-	-	14.7
新潟県新潟市	26.9	-	-	26.9
新潟県新潟市	29.7	-	-	29.7
新潟県新潟市	31.1	10.0	-	31.1
新潟県新潟市	17.1	-	-	17.1
新潟県新潟市	20.3	-	-	20.3
新潟県新潟市	38.9	-	-	38.9
新潟県新潟市	20.0	-	-	20.0
新潟県新潟市	38.3	-	-	38.3
新潟県新潟市	27.3	-	-	27.3
新潟県新潟市	1.5	1.5	-	1.5
新潟県新潟市	17.6	-	-	17.6
新潟県新潟市	4.9	1.0	-	5.8
新潟県新潟市	14.0	6.4	-	14.3
新潟県新潟市	33.1	3.5	-	34.9
新潟県新潟市	20.5	2.6	-	23.2
新潟県新潟市	16.3	-	-	16.3
新潟県新潟市	22.9	-	-	22.9
新潟県新潟市	0.0	0.0	-	0.0
新潟県新潟市	13.1	5.0	-	13.8
新潟県新潟市	26.3	-	-	26.3
新潟県新潟市	11.7	0.4	-	12.5
新潟県新潟市	23.3	-	-	23.3
新潟県新潟市	13.2	7.6	-	13.2
新潟県新潟市	17.0	-	-	17.0
新潟県新潟市	7.8	7.8	-	7.8
新潟県新潟市	23.1	-	-	23.1
新潟県新潟市	17.2	3.9	11.7	18.5
新潟県新潟市	14.1	4.5	-	15.5
新潟県新潟市	32.1	-	-	32.1
新潟県新潟市	36.1	-	-	36.1

参考第10表 施設所在地(主な市区町村)、従業員数(3区分) 別定員稼働率 (%)

施設所在地 (主な市区町村)	従業員数(3区分)			定員稼働率
	0~4人(1)	5~9人(1)	10人以上	
静岡県浜松市	-	-	-	27.6
静岡県沼津市	-	-	-	31.8
静岡県熱海市	-	-	-	29.4
静岡県伊東市	3.3	-	-	23.3
静岡県掛川市	-	-	-	21.5
静岡県御殿場市	-	-	-	33.5
静岡県下田市	-	-	-	15.5
静岡県伊豆市	-	-	-	26.1
静岡県伊豆の国市	-	-	-	22.4
静岡県茂郡東伊豆町	-	-	-	28.5
愛知県名古屋市中区	-	-	-	24.4
愛知県豊橋市	-	-	-	24.8
愛知県豊田市	-	-	-	21.6
愛知県知多郡南知多町	-	-	-	13.1
三重県津市	-	-	-	35.2
三重県伊勢市	-	-	-	30.9
三重県鳥羽市	-	-	-	22.4
三重県志摩市	-	-	-	22.1
滋賀県大津市	-	-	-	19.6
滋賀県彦根市	-	-	-	25.9
滋賀県長浜市	-	-	-	23.2
滋賀県草津市	-	-	-	36.4
京都府京都市	7.0	12.3	-	23.5
京都府宮津市	-	-	-	18.5
京都府京丹後市	-	-	-	19.6
京都府南丹市	-	-	-	22.7
大阪府大阪市	31.1	19.7	-	18.8
大阪府堺市	-	-	-	19.8
大阪府東成区	-	-	-	15.1
兵庫県神戸市	-	-	-	26.3
兵庫県姫路市	-	-	-	42.4
兵庫県洲本市	-	-	-	31.2
兵庫県豊岡市	-	-	-	26.9
兵庫県美方郡香美町	2.9	-	-	29.5
奈良県奈良市	-	-	-	10.5
和歌山県和歌山市	-	-	-	17.6
和歌山県田辺市	-	-	-	32.8
和歌山県西牟婁郡白浜町	-	-	-	16.7
鳥取県鳥取市	-	-	-	17.4
鳥取県米子市	-	-	-	42.4
鳥取県東伯郡三朝町	-	-	-	32.4
鳥根県松江市	-	-	-	21.2
岡山県岡山市	-	-	-	33.3
岡山県倉敷市	-	-	-	24.7
岡山県美作市	-	-	-	45.1
岡山県笠岡市	-	-	-	34.0
岡山県瀬戸市	-	-	-	18.2
広島県広島市	-	-	-	30.3
広島県呉市	-	-	-	32.7
広島県尾道市	-	-	-	47.2
広島県福山市	-	-	-	23.3
山口県下関市	-	-	-	13.6
山口県山口市	-	-	-	36.0
山口県萩市	-	-	-	24.7
山口県徳島市	-	-	-	16.6
徳島県徳島市	-	-	-	28.1
香川県高松市	-	-	-	27.4
愛媛県松山市	-	-	-	30.9
愛媛県今治市	-	-	-	26.7
高知県高知市	-	-	-	31.2

施設所在地 (主な市区町村)	従業員数(3区分)			定員稼働率
	0~4人(1)	5~9人(1)	10人以上	
福岡県北九州市	-	-	-	32.7
福岡県福岡市	11.3	24.2	-	28.6
佐賀県佐賀市	-	-	-	26.6
佐賀県嬉野市	-	-	-	21.5
長崎県長崎市	-	-	-	28.3
長崎県佐世保市	-	-	-	20.4
長崎県諫早市	-	-	-	37.5
長崎県松浦市	0.6	-	-	0.6
長崎県五島市	1.3	-	-	1.3
長崎県雲仙市	-	-	-	15.0
長崎県南島原市	0.0	-	-	0.0
熊本県熊本市	-	-	-	29.0
熊本県上天草市	-	-	-	24.5
熊本県阿蘇市	-	-	-	12.9
熊本県天草市	4.4	-	-	19.9
熊本県阿蘇郡南小国町	-	-	-	33.3
大分県大分市	-	-	-	37.5
大分県別府市	13.4	-	-	33.2
大分県日田市	-	-	-	16.7
大分県由布市	-	-	-	22.2
宮崎県宮崎市	-	-	-	25.3
鹿児島県鹿児島市	-	-	-	40.1
鹿児島県指宿市	-	-	-	21.4
鹿児島県薩摩川内市	-	-	-	23.4
鹿児島県霧島市	4.1	-	-	28.9
鹿児島県毛郡屋久島町	-	-	-	8.7
沖縄県那覇市	-	-	-	28.7
沖縄県石垣市	35.8	-	-	41.6
沖縄県名護市	5.6	-	-	13.8
沖縄県宮古島市	17.0	-	-	38.8
沖縄県国頭郡今帰仁村	19.5	-	-	19.5
沖縄県国頭郡恩納村	-	-	-	21.3
沖縄県国頭郡伊江村	-	-	-	10.7
沖縄県八重山郡竹富町	12.9	-	-	12.9

1) 従業員数10人未満の施設については、標本調査を実施している。
 ※ 本表は市区町村別、従業員数別、従業員数以上の回収があったものについて表章している。
 ※ 本表は、実数から計算した稼働率を表章しており、未回収分を推定した数値ではない。

参考第 1 1 表 施設所在地(主な市区町村)、従業員数(3区分) 別利用客室数(室)

施設所在地 (主な市区町村)	従業員数(3区分)			
	利用客室数	0~4人(1)	5~9人(1)	10人以上
北海道札幌市	126,099	-	-	126,099
北海道函館市	15,662	-	-	15,662
北海道小樽市	7,494	-	-	7,494
北海道旭川市	30,436	-	-	30,436
北海道釧路市	26,538	-	-	26,538
北海道帯広市	29,099	-	-	29,099
北海道北見市	11,361	-	-	11,361
北海道千歳市	12,789	-	-	12,789
北海道登別市	6,671	-	-	6,671
北海道後志総合振興局倶安町	2,706	-	-	2,706
青森県青森市	31,777	-	-	31,777
青森県弘前市	20,144	-	-	20,144
青森県八戸市	20,386	-	-	20,386
岩手県盛岡市	55,954	-	-	55,954
岩手県花巻市	13,268	-	-	13,268
岩手県北上市	15,674	-	-	15,674
岩手県一関市	6,920	-	-	6,920
岩手県八幡平市	8,822	-	-	8,822
岩手県奥州市	8,294	-	-	8,294
岩手県盛岡市	6,440	-	-	6,440
宮城県仙台市	135,173	-	-	135,173
宮城県仙台市	9,549	-	-	9,549
宮城県大崎市	6,319	-	-	6,319
宮城県宮城郡松島町	5,965	-	-	5,965
秋田県秋田市	43,192	-	-	43,192
秋田県横手市	6,136	-	-	6,136
秋田県大仙市	3,569	-	-	3,569
秋田県北上市	5,952	-	-	5,952
山形県米沢市	34,711	-	-	34,711
山形県鶴岡市	9,716	-	-	9,716
山形県酒田市	21,175	-	-	21,175
山形県東田川町	11,131	-	-	11,131
山形県鶴岡市	32,685	-	-	32,685
福島県福島市	25,095	-	-	25,095
福島県会津若松市	33,223	-	-	33,223
福島県郡山市	44,397	-	-	44,397
福島県いわき市	2,878	-	-	2,878
福島県郡山市	29,202	-	-	29,202
茨城県水戸市	13,961	-	-	13,961
茨城県つくば市	8,382	-	-	8,382
茨城県神栖市	46,040	-	-	46,040
栃木県宇都宮市	30,243	321	2,023	30,243
栃木県日光市	27,899	-	-	27,899
栃木県那須塩原市	20,622	-	-	20,622
栃木県那須郡那須町	17,774	218	-	17,774
群馬県前橋市	18,952	-	-	18,952
群馬県高崎市	28,739	-	-	28,739
群馬県渋川市	14,207	-	-	14,207
群馬県伊勢崎市	15,853	-	-	15,853
群馬県吾妻郡草津町	77	77	-	77
群馬県利根郡片品村	6,925	-	-	6,925
群馬県利根郡みなかみ町	37,825	-	-	37,825
埼玉県さいたま市	54,741	-	-	54,741
千葉県千葉市	5,879	359	-	5,879
千葉県船山市	13,696	-	-	13,696
千葉県木更津市	67,656	-	-	67,656
千葉県成田市	15,988	-	-	15,988
千葉県柏市	15,568	-	-	15,568
千葉県原市	8,414	-	-	8,414
千葉県鴨川市	21,485	-	-	21,485
千葉県浦安市	224	224	-	224
千葉県南房総市	-	-	-	-
東京都千代田区	90,986	-	-	90,986
東京都中央区	88,492	-	-	88,492
東京都港区	118,801	-	-	118,801
東京都新宿区	76,907	-	-	76,907
東京都文京区	17,234	-	-	17,234
東京都台東区	28,378	-	-	28,378
東京都江東区	38,349	-	-	38,349
東京都品川区	49,737	-	-	49,737
東京都目黒区	61,484	-	-	61,484
東京都渋谷区	30,359	-	-	30,359
東京都武蔵野区	25,343	-	-	25,343
東京都北区	17,339	-	-	17,339
東京都八王子市	16,154	-	-	16,154
東京都立川市	17,219	-	-	17,219
神奈川県横浜市中区	186,310	-	-	186,310
神奈川県川崎市	62,958	-	-	62,958
神奈川県相模原市	9,565	-	-	9,565
神奈川県横浜市中区	9,118	-	-	9,118
神奈川県横浜市中区	24,838	-	-	24,838
神奈川県足柄下郡箱根町	45,549	480	-	45,549
神奈川県足柄下郡湯河原町	6,446	-	-	6,446
新潟県新潟市	72,203	-	-	72,203
新潟県新潟市	18,979	-	-	18,979
新潟県新潟市	12,902	-	-	12,902
新潟県新潟市	5,656	-	-	5,656
新潟県新潟市	14,862	-	-	14,862
新潟県新潟市	4,288	-	-	4,288
新潟県新潟市	141	141	-	141
新潟県新潟市	14,821	611	-	14,821
新潟県新潟市	37,120	-	-	37,120
富山県富山市	14,403	-	-	14,403
富山県富山市	91,119	143	-	91,119
石川県金沢市	11,094	-	-	11,094
石川県七尾市	18,263	-	-	18,263
石川県加賀市	38,830	-	-	38,830
福井県福井市	7,345	-	-	7,345
福井県あわら市	29,329	-	-	29,329
山梨県富士吉田市	4,280	-	-	4,280
山梨県北杜市	63	63	-	63
山梨県笛吹市	12,913	-	-	12,913
山梨県南都留郡山中湖村	2,168	80	-	2,168
山梨県南都留郡富士河口湖町	10,272	145	-	10,272
長野県長野市	38,927	103	-	38,927
長野県長野市	25,265	339	-	25,265
長野県松本市	11,170	-	-	11,170
長野県諏訪市	10,823	-	-	10,823
長野県伊那市	0	0	-	0
長野県茅野市	7,559	165	-	7,559
長野県佐久市	11,365	-	-	11,365
長野県佐久市	4,732	12	-	4,732
長野県安曇野市	21,365	-	-	21,365
長野県北佐久郡軽井沢町	3,061	-	-	3,061
長野県下伊那郡阿智村	631	631	-	631
長野県北安曇郡白馬村	10,842	-	-	10,842
長野県北安曇郡山ノ内町	297	297	-	297
長野県下高井郡野沢温泉村	18,569	-	-	18,569
岐阜県岐阜市	21,289	247	813	21,289
岐阜県高山市	2,711	126	-	2,711
岐阜県郡上市	19,737	-	-	19,737
岐阜県下呂市	41,054	-	-	41,054
静岡県静岡市	-	-	-	-

参考第 1 1 表 施設所在地(主な市区町村)、従業者数(3区分) 別利用客室数

(室)

施設所在地 (主な市区町村)	従業者数(3区分)			
	利用客室数	0~4人(1)	5~9人(1)	10人以上
静岡県浜松市	65,782	-	-	65,782
静岡県沼津市	16,027	-	-	16,027
静岡県熱海市	40,990	-	-	40,990
静岡県伊東市	28,801	141	-	28,660
静岡県御油市	10,238	-	-	10,238
静岡県御殿場市	17,885	-	-	17,885
静岡県下田市	5,449	-	-	5,449
静岡県伊豆市	10,700	-	-	10,700
静岡県伊豆の国市	6,797	-	-	6,797
静岡県茂原郡伊豆町	11,603	-	-	11,603
愛知県名古屋市中区	184,249	-	-	184,249
愛知県豊橋市	14,747	-	-	14,747
愛知県豊田市	19,258	-	-	19,258
愛知県知多郡南知多町	1,695	-	-	1,695
三重県津市	12,681	-	-	12,681
三重県伊勢市	15,703	-	-	15,703
三重県鳥羽市	14,279	-	-	14,279
三重県志摩市	16,390	-	-	16,390
滋賀県大津市	22,267	-	-	22,267
滋賀県彦根市	13,034	-	-	13,034
滋賀県長浜市	10,256	-	-	10,256
滋賀県草津市	16,748	-	-	16,748
京都府京都市	240,319	917	4,632	234,770
京都府宮津市	4,504	-	-	4,504
京都府京丹後市	3,653	-	-	3,653
京都府南丹市	2,670	-	-	2,670
大阪府大阪市	362,828	988	7,517	354,323
大阪府堺市	13,759	-	-	13,759
大阪府東佐野市	14,990	-	-	14,990
兵庫県神戸市	98,214	-	-	98,214
兵庫県姫路市	32,584	-	-	32,584
兵庫県洲本市	9,277	-	-	9,277
兵庫県豊岡市	16,395	124	-	16,271
兵庫県美方郡香美町	1,305	-	-	1,305
奈良県奈良市	20,164	-	-	20,164
和歌山県和歌山市	27,823	-	-	27,823
和歌山県田辺市	4,963	-	-	4,963
和歌山県西牟婁郡白浜町	15,156	-	-	15,156
鳥取県鳥取市	18,845	-	-	18,845
鳥取県米子市	31,529	-	-	31,529
鳥取県東伯郡三朝町	4,746	-	-	4,746
島根県松江市	41,363	-	-	41,363
島根県浜田市	10,215	-	-	10,215
島根県出雲市	22,476	-	-	22,476
岡山県岡山市	60,610	-	-	60,610
岡山県倉敷市	28,113	-	-	28,113
岡山県美作市	4,763	-	-	4,763
広島県広島市	131,513	-	-	131,513
広島県呉市	11,329	-	-	11,329
広島県尾道市	10,363	-	-	10,363
広島県福山市	21,041	-	-	21,041
広島県廿日市市	5,831	-	-	5,831
山口県下関市	27,244	-	-	27,244
山口県山口市	21,236	-	-	21,236
山口県萩市	5,947	-	-	5,947
徳島県徳島市	26,360	-	-	26,360
香川県高松市	42,545	-	-	42,545
愛媛県松山市	56,265	-	-	56,265
愛媛県今治市	9,263	-	-	9,263
高知県高知市	54,240	-	-	54,240

施設所在地 (主な市区町村)	従業者数(3区分)			
	利用客室数	0~4人(1)	5~9人(1)	10人以上
福岡県北九州市	63,010	-	-	63,010
福岡県福岡市	209,123	552	3,279	205,292
佐賀県佐賀市	24,267	-	-	24,267
佐賀県嬉野市	8,039	-	-	8,039
長崎県長崎市	51,821	-	-	51,821
長崎県佐世保市	37,275	-	-	37,275
長崎県諫早市	17,680	-	-	17,680
長崎県松浦市	2	2	-	-
長崎県五島市	22	22	-	-
長崎県雲仙市	6,729	-	-	6,729
長崎県島原市	0	-	-	-
熊本県熊本市	70,438	-	-	70,438
熊本県上天草市	3,325	-	-	3,325
熊本県阿蘇市	5,909	-	-	5,909
熊本県天草市	7,433	218	-	7,215
熊本県阿蘇郡南小国町	5,044	-	-	5,044
大分県大分市	44,632	-	-	44,632
大分県別府市	40,846	207	-	40,639
大分県日田市	7,035	-	-	7,035
大分県由布市	4,427	-	-	4,427
宮崎県宮崎市	66,677	-	-	66,677
鹿児島県鹿児島市	93,726	-	-	93,726
鹿児島県指宿市	12,259	-	-	12,259
鹿児島県薩摩川内市	8,206	121	-	8,085
鹿児島県鹿毛郡屋久島町	20,998	-	-	20,998
沖縄県那覇市	169	169	-	-
沖縄県石垣市	84,477	-	-	84,477
沖縄県名護市	25,369	1,577	-	23,792
沖縄県宮古島市	8,983	43	-	8,940
沖縄県国頭郡今帰仁村	21,340	404	-	20,936
沖縄県国頭郡恩納村	181	181	-	-
沖縄県国頭郡伊江村	18,157	-	-	18,157
沖縄県八重山郡竹富町	133	133	-	-
沖縄県八重山郡伊波町	431	431	-	-

1) 従業者数10人未満の施設については、標本調査を準拠している。
 ※ 本表は市区町村別、従業者区分別において10施設以上の回収があったものについて表準している。
 ※ 本表は、実数を表準しており、未回収分を推定した数値ではない。

参考第 1 2 表 施設所在地(主な市区町村)、従業員数(3区分) 別客室稼働率

(%)

施設所在地 (主な市区町村)	従業員数(3区分)			客室稼働率
	0~4人 1)	5~9人 1)	10人以上	
北海道札幌市	19.9	-	-	19.9
北海道函館市	24.5	-	-	24.5
北海道小樽市	20.9	-	-	20.9
北海道旭川市	33.4	-	-	33.4
北海道釧路市	28.7	-	-	28.7
北海道帯広市	41.5	-	-	41.5
北海道北見市	24.1	-	-	24.1
北海道千歳市	29.3	-	-	29.3
北海道登別市	18.4	-	-	18.4
北海道後志総合振興局倶知安町	12.9	-	-	12.9
青森県青森市	36.0	-	-	36.0
青森県弘前市	39.5	-	-	39.5
青森県八戸市	44.8	-	-	44.8
岩手県盛岡市	45.0	-	-	45.0
岩手県花巻市	35.1	-	-	35.1
岩手県北上市	50.3	-	-	50.3
岩手県一関市	35.5	-	-	35.5
岩手県釜石市	37.7	-	-	37.7
岩手県八幡平市	20.0	-	-	20.0
岩手県奥州市	31.5	-	-	31.5
宮城県仙台市	43.5	-	-	43.5
宮城県気仙沼市	52.3	-	-	52.3
宮城県大崎市	31.0	-	-	31.0
宮城県宮城郡松島町	28.7	-	-	28.7
宮城県宮城郡	44.8	-	-	44.8
秋田県秋田市	34.7	-	-	34.7
秋田県横手市	31.2	-	-	31.2
秋田県仙北市	19.4	-	-	19.4
山形県山形市	38.2	-	-	38.2
山形県米沢市	46.9	-	-	46.9
山形県鶴岡市	38.4	-	-	38.4
山形県天童市	36.5	-	-	36.5
福島県福島市	48.1	-	-	48.1
福島県会津若松市	45.7	-	-	45.7
福島県郡山市	50.6	-	-	50.6
福島県いわき市	51.3	-	-	51.3
福島県郡山市	10.3	-	-	10.3
茨城県水戸市	60.0	-	-	60.0
茨城県つくば市	39.5	-	-	39.5
茨城県神栖市	29.3	-	-	29.3
栃木県宇都宮市	45.4	-	-	45.4
栃木県日光市	33.1	29.0	-	33.7
栃木県那須塩原市	49.4	-	-	49.4
栃木県那須郡那須町	30.6	8.2	-	31.6
群馬県前橋市	50.9	-	-	50.9
群馬県高崎市	52.1	-	-	52.1
群馬県渋川市	48.5	-	-	48.5
群馬県吾妻郡草津町	62.4	-	-	62.4
群馬県利根郡片品村	2.4	-	-	2.4
群馬県利根郡みなかみ町	26.9	-	-	26.9
埼玉県さいたま市	45.1	-	-	45.1
千葉県千葉市	29.8	-	-	29.8
千葉県船橋市	47.4	20.0	-	52.1
千葉県木更津市	34.3	-	-	34.3
千葉県成田市	32.4	-	-	32.4
千葉県柏市	39.7	-	-	39.7
千葉県原市	49.9	-	-	49.9
千葉県鴨川市	27.1	-	-	27.1
千葉県浦安市	6.7	-	-	6.7
千葉県房総市	10.2	10.2	-	10.2
東京都千代田区	24.0	-	-	24.0
東京都中央区	24.8	-	-	24.8
東京都港区	30.6	-	-	30.6
東京都新宿区	26.0	-	-	26.0
東京都文京区	22.1	-	-	22.1
東京都台東区	22.5	-	-	22.5
東京都江東区	33.1	-	-	33.1
東京都品川区	31.9	-	-	31.9
東京都大田区	38.3	-	-	38.3
東京都渋谷区	28.0	-	-	28.0
東京都豊島区	24.1	-	-	24.1
東京都北区	36.8	-	-	36.8
東京都八王子市	35.3	-	-	35.3
東京都立川市	50.9	-	-	50.9
神奈川県横浜市中区	39.4	-	-	39.4
神奈川県川崎市	59.1	-	-	59.1
神奈川県相模原市	40.7	-	-	40.7
神奈川県横浜須賀町	49.6	-	-	49.6
神奈川県藤沢市	63.5	-	-	63.5
神奈川県足柄下郡箱根町	47.8	16.5	-	47.8
神奈川県足柄下郡湯河原町	44.4	-	-	44.4
新潟県新潟市	45.4	-	-	45.4
新潟県新潟市	37.0	-	-	37.0
新潟県長岡市	52.3	-	-	52.3
新潟県新潟市	32.8	-	-	32.8
新潟県新潟市	39.9	-	-	39.9
新潟県新潟市	20.0	-	-	20.0
新潟県新潟市	4.7	4.7	-	4.7
新潟県新潟市	19.1	13.5	-	19.1
新潟県新潟市	34.9	-	-	34.9
新潟県新潟市	39.1	-	-	39.1
新潟県新潟市	35.4	11.3	-	35.4
新潟県新潟市	35.2	-	-	35.2
新潟県新潟市	51.4	-	-	51.4
新潟県新潟市	31.9	-	-	31.9
新潟県新潟市	56.5	-	-	56.5
新潟県新潟市	1.6	1.6	-	1.6
新潟県新潟市	33.8	-	-	33.8
新潟県新潟市	6.9	2.4	-	7.5
新潟県新潟市	18.5	7.2	-	18.9
新潟県新潟市	46.8	4.7	-	47.9
新潟県新潟市	33.6	7.4	-	35.3
新潟県新潟市	44.4	-	-	44.4
新潟県新潟市	0.0	0.0	-	0.0
新潟県新潟市	24.3	7.5	-	25.6
新潟県新潟市	45.5	-	-	45.5
新潟県新潟市	22.9	1.0	-	24.2
新潟県新潟市	33.5	-	-	33.5
新潟県新潟市	21.1	-	-	21.1
新潟県新潟市	11.6	11.6	-	11.6
新潟県新潟市	22.7	-	-	22.7
新潟県新潟市	13.7	13.7	-	13.7
新潟県新潟市	35.0	-	-	35.0
新潟県新潟市	27.1	6.8	13.2	29.5
新潟県新潟市	21.8	7.7	-	24.0
新潟県新潟市	51.6	-	-	51.6
新潟県新潟市	48.8	-	-	48.8

参考第 1 2 表 施設所在地(主な市区町村)、従業員数(3区分) 別客室稼働率 (%)

施設所在地 (主な市区町村)	従業員数(3区分)			客室稼働率
	0~4人(1)	5~9人(1)	10人以上	
静岡県浜松市	42.0	-	42.0	42.0
静岡県沼津市	49.2	-	49.2	49.2
静岡県熱海市	46.6	-	46.6	46.6
静岡県伊東市	39.5	2.4	42.6	39.5
静岡県御殿場市	35.0	-	35.5	35.5
静岡県下田市	24.0	-	24.0	24.0
静岡県伊豆市	38.3	-	38.3	38.3
静岡県伊豆の国市	39.8	-	39.8	39.8
静岡県賀茂郡東伊豆町	45.0	-	45.0	45.0
愛知県名古屋市中区	31.2	-	31.2	31.2
愛知県豊田市	39.1	-	39.1	39.1
愛知県豊橋市	34.5	-	34.5	34.5
愛知県豊田市中区	22.0	-	22.0	22.0
愛知県知多郡南知多町	41.6	-	41.6	41.6
三重県津市	40.2	-	40.2	40.2
三重県伊勢市	35.7	-	35.7	35.7
三重県鳥羽市	29.1	-	29.1	29.1
三重県志摩市	34.4	-	34.4	34.4
滋賀県大津市	32.3	-	32.3	32.3
滋賀県彦根市	35.8	-	35.8	35.8
滋賀県長浜市	51.2	-	51.2	51.2
滋賀県草津市	31.6	11.6	32.5	31.6
京都府京都市	27.6	-	27.6	27.6
京都府宮津市	47.1	-	47.1	47.1
京都府京丹後市	34.5	-	34.5	34.5
京都府南丹市	47.1	-	47.1	47.1
大阪府大阪市	40.3	24.6	25.5	40.3
大阪府堺市	30.7	-	30.7	30.7
大阪府東淀川区	20.4	-	20.4	20.4
兵庫県神戸市	34.7	-	34.7	34.7
兵庫県姫路市	55.9	-	55.9	55.9
兵庫県洲本市	48.5	-	48.5	48.5
兵庫県豊岡市	43.7	-	43.7	43.7
兵庫県美方郡香美町	24.3	-	24.3	24.3
奈良県奈良市	26.3	-	26.3	26.3
和歌山県和歌山市	47.1	-	47.1	47.1
和歌山県田辺市	32.4	-	32.4	32.4
和歌山県西牟婁郡白浜町	26.7	-	26.7	26.7
鳥取県鳥取市	50.7	-	50.7	50.7
鳥取県米子市	49.0	-	49.0	49.0
鳥取県東伯郡三朝町	34.6	-	34.6	34.6
鳥根県松江市	52.1	-	52.1	52.1
鳥根県浜田市	44.3	-	44.3	44.3
岡山県倉敷市	54.9	-	54.9	54.9
岡山県岡山市	46.6	-	46.6	46.6
岡山県倉敷市	49.2	-	49.2	49.2
岡山県美作市	34.7	-	34.7	34.7
広島県広島市	40.0	-	40.0	40.0
広島県呉市	55.6	-	55.6	55.6
広島県尾道市	58.3	-	58.3	58.3
広島県福山市	44.8	-	44.8	44.8
山口県下関市	20.5	-	20.5	20.5
山口県山口市	47.5	-	47.5	47.5
山口県萩市	36.7	-	36.7	36.7
山口県徳島市	33.8	-	33.8	33.8
徳島県徳島市	41.6	-	41.6	41.6
香川県高松市	40.0	-	40.0	40.0
愛媛県松山市	42.5	-	42.5	42.5
愛媛県今治市	35.7	-	35.7	35.7
高知県高知市	44.4	-	44.4	44.4

施設所在地 (主な市区町村)	従業員数(3区分)			客室稼働率
	0~4人(1)	5~9人(1)	10人以上	
福岡県北九州市	42.6	-	42.6	42.6
福岡県福岡市	35.5	24.4	37.8	35.5
佐賀県佐賀市	38.7	-	38.7	38.7
佐賀県嬉野市	38.9	-	38.9	38.9
長崎県長崎市	41.4	-	41.4	41.4
長崎県佐世保市	33.1	-	33.1	33.1
長崎県諫早市	60.7	-	60.7	60.7
長崎県松浦市	0.3	0.3	-	0.3
長崎県五島市	1.9	1.9	-	1.9
長崎県雲仙市	25.7	-	25.7	25.7
長崎県島原市	0.0	0.0	-	0.0
熊本県熊本市	38.5	-	38.5	38.5
熊本県上天草市	37.6	-	37.6	37.6
熊本県阿蘇市	20.0	-	20.0	20.0
熊本県天草市	41.2	9.1	46.1	41.2
熊本県阿蘇郡南小国町	49.3	-	49.3	49.3
大分県大分市	47.9	-	47.9	47.9
大分県別府市	36.2	19.1	36.4	36.2
大分県日田市	28.2	-	28.2	28.2
大分県由布市	34.6	-	34.6	34.6
宮崎県宮崎市	39.0	-	39.0	39.0
鹿児島県鹿児島市	46.6	-	46.6	46.6
鹿児島県指宿市	33.9	-	33.9	33.9
鹿児島県薩摩川内市	41.2	6.7	44.6	41.2
鹿児島県鹿毛郡屋久島町	16.0	-	16.0	16.0
沖縄県那覇市	38.9	-	38.9	38.9
沖縄県石垣市	57.8	66.9	57.3	57.8
沖縄県名護市	23.4	7.7	23.7	23.4
沖縄県宮古島市	42.8	29.6	43.2	42.8
沖縄県国頭郡今帰仁村	23.4	23.4	-	23.4
沖縄県国頭郡恩納村	32.3	-	32.3	32.3
沖縄県国頭郡伊江村	14.8	-	14.8	14.8
沖縄県八重山郡竹富町	20.4	20.4	-	20.4

1) 従業員数10人未満の施設については、標本調査を実施している。
 ※ 本表は市区町村別、従業員数別、従業員数以上の回収があったものについて表章している。
 ※ 本表は、実数から計算した稼働率を表章しており、未回収分を推定した数値ではない。

参考第1-3表 施設所在地(47区分及び運輸局等)、従業員数(3区分)、宿泊目的割合(2区分)別施設数及びに施設所在地(47区分及び運輸局等)、宿泊施設タイプ(6区分)別施設数(従業員数10人以上の施設)

(施設)

施設所在地(47区分及び運輸局等)	従業員数(3区分)、宿泊目的割合(2区分)										宿泊施設タイプ(6区分)						
	10~29人		30~99人		100人以上		旅館	リゾートホテル	ビジネスホテル	シティホテル	簡易宿所	会社・団体の宿泊所					
	1)	観光目的の宿泊者が50%未満	1)	観光目的の宿泊者が50%以上	1)	観光目的の宿泊者が50%未満											
施設所在地 計	13,541	7,690	5,790	4,190	3,710	4,497	2,760	1,720	1,094	730	360	4,100	1,550	5,250	1,170	1,020	430
01北海道	702	380	320	170	210	248	150	90	76	60	20	170	90	300	90	30	0
02青森県	164	70	90	40	60	53	20	30	9	10	0	60	70	70	20	10	0
03岩手県	209	130	130	40	80	82	40	40	9	10	0	80	30	60	20	10	0
04宮城県	242	110	130	60	90	76	30	40	21	20	0	80	20	100	20	20	0
05秋田県	178	100	80	60	60	55	30	20	7	0	0	80	10	50	10	20	0
06山形県	222	140	80	90	40	69	40	20	11	10	0	120	20	50	10	10	10
07福島県	369	210	160	120	120	104	70	40	25	20	0	170	40	130	0	20	0
08茨城県	196	60	130	30	90	61	30	30	12	0	10	50	10	120	10	10	0
09栃木県	310	200	110	179	60	116	70	40	13	10	0	130	50	90	10	10	20
10群馬県	246	170	80	147	100	86	60	30	13	10	-	130	30	70	10	10	10
11埼玉県	157	30	120	82	70	63	20	50	12	0	10	20	10	110	10	10	0
12千葉県	420	230	180	222	120	143	90	50	55	40	20	80	80	160	40	40	20
13東京都	1,000	330	650	577	380	295	100	200	128	60	70	80	10	660	80	80	30
14神奈川県	517	270	240	303	140	169	90	80	45	20	20	110	60	200	50	30	70
15新潟県	353	210	140	216	90	115	80	30	22	10	10	180	30	100	10	10	10
16富山県	134	80	60	69	40	57	30	20	8	0	10	60	10	50	10	10	0
17石川県	231	180	60	117	80	91	70	20	23	20	0	100	20	80	20	20	0
18福井県	124	70	50	68	40	49	30	20	7	10	0	60	10	40	10	10	-
19山梨県	237	190	50	134	100	88	80	10	15	10	0	90	50	50	0	30	10
20長野県	585	450	130	374	290	188	150	40	23	20	10	270	110	120	20	30	30
21岐阜県	214	160	50	126	90	73	60	10	15	10	0	100	40	60	10	10	10
22静岡県	662	440	220	368	220	244	180	70	50	40	10	240	110	190	20	30	70
23愛知県	437	150	280	266	170	137	50	90	34	10	20	70	20	240	60	30	20
24三重県	263	160	100	149	80	92	60	30	22	20	0	100	10	100	10	10	0
25滋賀県	158	70	70	91	40	53	30	20	14	10	0	40	20	70	10	10	10
26京都府	708	570	120	467	370	205	170	40	36	30	-	220	30	190	110	140	20
27大阪府	519	250	260	288	130	170	90	80	61	30	0	30	10	350	90	30	10
28兵庫県	425	280	140	229	140	140	100	40	56	50	10	160	60	110	30	40	20
29奈良県	105	100	10	67	60	33	30	0	5	10	-	50	10	40	10	10	0
30和歌山県	162	120	40	102	70	45	10	10	15	10	0	70	30	20	10	10	0
31鳥取県	100	70	30	42	30	20	20	10	4	0	-	50	10	30	0	0	-
32島根県	142	80	70	54	50	43	20	20	5	10	0	70	0	60	10	10	0
33岡山県	166	70	90	98	50	57	20	30	11	0	10	40	20	70	20	20	0
34広島県	274	110	160	171	60	82	40	40	21	10	20	70	20	120	30	40	10
35山口県	161	90	70	92	50	57	40	20	12	10	0	70	0	70	10	10	0
36徳島県	83	50	40	52	30	38	20	10	3	0	-	30	10	30	10	10	0
37香川県	111	60	50	65	30	38	20	20	8	0	0	30	10	40	10	20	0
38愛媛県	143	70	80	83	30	50	30	20	12	10	10	50	10	60	10	10	0
39高知県	107	60	50	73	30	26	20	10	8	10	0	30	20	40	10	0	-
40福岡県	409	160	250	230	140	142	60	80	37	20	20	70	20	220	60	40	10
41佐賀県	111	70	40	68	40	37	20	10	6	0	0	60	10	30	10	10	0
42長崎県	214	110	100	126	50	70	50	20	18	10	0	60	40	80	20	10	0
43熊本県	288	180	110	176	70	99	60	40	13	10	10	130	30	90	10	20	10
44大分県	231	150	80	144	60	78	60	20	10	10	0	110	30	70	10	10	0
45宮崎県	122	50	70	76	30	40	20	20	6	10	0	30	10	60	10	10	0
46鹿児島県	226	110	110	86	50	70	50	10	19	10	0	60	10	90	10	20	0
47沖縄県	404	320	80	222	60	124	110	10	58	60	0	10	180	120	50	30	0
運輸局等(再掲) ³⁾																	
北海道運輸局	702	380	320	170	210	248	150	90	76	60	20	170	90	300	90	30	0
東北運輸局	1,384	710	670	410	450	439	250	190	82	60	20	590	130	450	80	100	20
関東運輸局	3,083	1,490	1,570	790	960	1,021	530	480	295	170	130	640	310	1,460	300	210	150
北陸信越運輸局	1,303	920	380	776	530	451	340	110	76	50	20	610	170	350	60	80	40
中部運輸局	1,700	990	710	977	520	460	370	220	128	90	40	560	220	620	110	80	100
近畿運輸局	2,077	1,400	650	1,244	410	646	450	190	187	140	50	570	160	780	250	250	60
中国運輸局	843	410	430	509	230	281	160	120	53	30	30	280	60	340	70	70	20
四国運輸局	444	230	210	130	150	140	80	60	31	20	10	140	40	180	30	40	10
九州運輸局	1,601	830	760	941	450	552	310	240	108	70	40	510	180	630	120	120	30
沖縄総合事務局	404	320	80	222	60	124	110	10	58	60	0	10	180	120	50	30	0

1) 観光目的の割合不詳を含む。

2) 宿泊施設タイプ不詳を含む。

3) 長野県は北陸信越運輸局、福井県は中部運輸局に含まれる。

参考第 1 4 表 施設所在地(47区分及び運輸局等)、従業員数(3区分)、宿泊目的割合(2区分)別延べ宿泊者数 (従業員数10人以上の施設) (人泊)

施設所在地(47区分及び運輸局等)	従業員数(3区分)、宿泊目的割合(2区分)													
	延べ宿泊者数 1)	10～29人		30～99人		100人以上			うち			宿泊目的割合(2区分)		
		観光目的の 宿泊者が 50%以上	観光目的の 宿泊者が 50%未満	観光目的の 宿泊者が 50%以上	観光目的の 宿泊者が 50%未満	1)	観光目的の 宿泊者が 50%以上	観光目的の 宿泊者が 50%未満	1)	観光目的の 宿泊者が 50%以上	観光目的の 宿泊者が 50%未満	外国人延べ 宿泊者数 1)	観光目的の 宿泊者が 50%以上	観光目的の 宿泊者が 50%未満
令和2年3月	20,103,630	8,815,060	11,226,140	2,222,630	5,901,720	7,859,630	3,717,980	4,097,870	1,196,000	927,100	568,190	355,310		
01北海道	804,350	398,420	405,930	279,780	185,140	94,650	185,140	171,090	49,700	34,990	28,660	6,340		
02青森県	173,720	51,740	131,980	16,860	77,920	73,480	21,410	52,070	1,990	3,030	680	2,350		
03岩手県	269,400	86,390	183,010	110,500	98,790	127,290	50,780	31,610	7,700	2,210	1,160	1,050		
04宮城県	143,880	294,320	24,530	141,610	188,580	51,410	137,170	83,490	15,540	6,080	1,480	4,600		
05秋田県	136,250	33,120	103,120	72,330	10,500	61,840	19,410	31,930	9,360	1,130	250	870		
06山形県	216,220	92,580	123,610	86,080	53,130	101,960	48,230	51,400	16,780	1,450	630	820		
07福島県	494,770	172,710	322,060	239,130	31,700	185,130	77,450	107,700	6,930	2,440	540	1,910		
08茨城県	301,330	44,570	256,760	144,990	3,500	141,490	31,450	98,450	16,810	3,680	60	3,630		
09栃木県	422,290	241,590	180,710	127,610	42,230	85,380	204,860	103,930	89,820	2,520	630	1,890		
10群馬県	375,310	234,650	140,660	137,320	62,300	75,020	173,440	64,550	4,400	2,130	990			
11埼玉県	266,560	23,170	243,400	4,030	116,740	120,220	13,690	106,530	25,570	3,610	190	3,420		
12千葉県	683,940	281,160	402,380	237,360	48,180	189,180	129,170	115,450	201,560	68,040	31,940	36,110		
13東京都	2,040,550	684,700	1,334,180	894,840	626,100	681,180	210,750	470,360	464,530	179,390	179,390	105,370		
14神奈川県	1,058,720	428,480	630,250	407,650	120,180	287,470	152,490	219,550	279,030	54,200	27,640	26,560		
15新潟県	409,180	150,400	258,790	193,340	32,590	160,740	132,870	63,180	82,980	4,860	2,580	2,280		
16富山県	149,720	40,120	109,600	61,520	10,850	66,780	20,690	46,090	12,840	4,630	1,900	2,730		
17石川県	398,640	267,010	131,630	165,350	91,570	73,780	170,000	116,850	63,290	4,700	11,970	9,150	2,820	
18福井県	176,230	62,300	113,930	7,860	52,030	92,130	31,260	60,850	24,210	750	90	660		
19山梨県	250,930	146,830	104,100	94,960	31,870	63,090	122,570	40,280	33,410	32,680	730	550		
20長野県	612,990	370,940	242,050	245,510	112,730	132,780	251,390	162,450	116,090	16,760	4,790	5,030		
21岐阜県	272,280	169,650	97,080	110,600	48,230	62,310	115,070	33,050	46,610	7,220	5,680	1,540		
22静岡県	990,410	560,980	429,430	355,390	110,460	244,930	453,470	297,080	181,550	18,120	4,620	5,000		
23愛知県	707,680	130,360	540,330	348,070	45,600	302,480	52,240	181,440	88,930	32,520	56,410	16,280		
24三重県	359,650	180,560	179,090	147,170	37,300	109,870	64,290	64,980	64,200	2,460	680	1,790		
25滋賀県	906,320	97,160	109,250	74,850	17,490	57,360	28,860	48,040	50,800	4,840	2,490	2,340		
26京都府	241,310	674,710	246,040	392,180	240,960	148,730	384,130	286,840	164,980	146,910	90,370	23,930		
27大阪府	1,046,050	400,170	639,410	397,960	125,230	268,160	395,340	179,950	213,480	252,760	94,990	24,600		
28兵庫県	323,770	340,600	283,170	210,220	63,090	147,130	202,780	109,280	210,770	168,230	8,410	5,660		
29奈良県	66,320	54,500	11,820	25,430	14,300	11,130	25,020	690	15,190	2,680	300	640		
30和歌山県	186,380	122,060	64,420	86,320	38,010	48,300	54,380	41,940	12,440	45,790	2,060	1,430		
31鳥取県	143,790	73,950	69,840	43,790	14,270	42,570	75,280	11,680	11,680	1,600	160	1,440		
32島根県	180,140	75,610	104,510	78,780	13,810	64,590	39,320	39,560	21,990	21,990	1,110	440		
33岡山県	343,780	54,060	189,710	130,780	18,670	112,110	88,020	25,110	62,900	24,980	4,290	3,900		
34広島県	445,700	75,590	370,110	211,050	17,640	193,410	151,220	36,670	114,550	21,280	18,500	14,330		
35山口県	196,660	64,690	131,960	92,680	16,460	76,220	28,010	48,590	20,220	2,580	380	2,200		
36徳島県	85,650	32,150	53,500	46,520	8,340	38,180	24,670	76,830	14,660	14,660	1,570	570		
37香川県	168,870	60,400	108,470	56,880	10,110	46,770	73,680	25,890	38,310	24,400	3,560	400		
38愛媛県	204,840	57,410	147,440	84,140	10,160	73,980	91,480	29,220	19,180	10,040	2,150	1,900		
39高知県	124,360	42,940	81,420	74,170	11,770	62,390	31,490	18,470	13,020	12,700	810	480		
40福岡県	777,120	172,880	603,650	352,540	48,710	303,230	308,040	82,690	225,360	116,940	41,480	8,840		
41佐賀県	116,580	45,090	71,490	52,420	16,230	36,180	56,220	22,360	33,860	7,950	930	650		
42長崎県	256,130	102,750	153,380	106,420	16,320	90,100	120,390	60,130	60,260	29,320	6,420	4,290		
43熊本県	306,970	116,040	190,930	130,580	40,740	89,840	59,920	88,920	15,380	12,180	5,460	3,650		
44大分県	330,170	183,270	146,910	125,870	39,670	86,190	112,970	56,110	56,860	91,340	4,210	1,960		
45宮崎県	173,140	43,920	129,850	80,440	7,680	72,760	68,830	12,690	52,770	23,880	2,820	620		
46鹿児島県	351,470	124,810	225,760	146,670	20,030	141,810	141,810	89,890	62,990	6,000	1,590	4,410		
47沖縄県	945,940	810,100	135,240	231,340	124,040	106,690	317,040	290,170	26,880	397,560	32,350	30,700	1,650	
北海道運輸局	804,350	398,420	405,930	279,780	185,140	94,650	185,140	171,090	49,700	34,990	28,660	6,340		
東北運輸局	1,738,570	580,440	1,158,800	768,960	128,250	640,710	727,790	268,680	456,780	160,550	163,340	11,590		
関東運輸局	3,292,430	2,085,140	3,292,430	2,165,510	568,780	1,584,470	2,085,510	1,207,200	841,560	500,750	425,470	178,510		
中部運輸局	1,570,540	828,470	742,070	665,720	247,750	417,970	621,030	257,870	283,790	217,560	38,220	12,860		
北陸運輸局	2,469,260	1,103,840	1,359,860	1,021,130	249,500	771,630	1,042,640	540,370	405,970	313,740	39,000	25,260		
近畿運輸局	3,070,350	1,689,200	1,354,120	1,186,950	499,080	680,820	1,139,250	671,900	465,450	518,230	253,720	57,460		
中国運輸局	1,210,060	337,800	871,890	570,120	80,840	488,910	470,500	171,510	298,990	169,440	83,990	22,550		
四国運輸局	383,730	192,900	390,830	261,710	40,380	221,330	221,330	81,590	139,540	70,940	8,090	6,100		
九州運輸局	2,311,590	788,760	1,517,980	994,920	189,380	804,050	957,100	607,920	359,570	253,560	50,830	32,990		
沖縄総合事務局	945,940	810,100	135,240	231,340	124,040	106,690	317,040	290,170	26,880	397,560	32,350	30,700	1,650	

1) 宿泊目的割合不詳を含む。

2) 長野県は北陸信越運輸局、福井県は中部運輸局に含まれる。

参考第 15 表 施設所在地(47区分及び運輸局等)、従業者数(3区分)、宿泊目的割合(2区分)別実宿泊者数
並びに施設所在地(47区分及び運輸局等)、宿泊目的割合(2区分)別外国人実宿泊者数(従業者数10人以上の施設)

施設所在地(47区分及び運輸局等)	従業者数(3区分)、宿泊目的割合(2区分)										外国人実宿泊者数			
	10~29人		30~99人		100人以上		外国人実宿泊者数		外国人実宿泊者数		外国人実宿泊者数			
	1)	観光目的の宿泊者が50%以上	観光目的の宿泊者が50%未満	1)	観光目的の宿泊者が50%以上	観光目的の宿泊者が50%未満	1)	観光目的の宿泊者が50%以上	観光目的の宿泊者が50%未満	外国人実宿泊者数	外国人実宿泊者数	外国人実宿泊者数		
令和2年3月	15,502,440	7,114,730	8,343,920	6,002,640	1,740,510	4,247,250	6,241,860	3,071,880	3,257,930	2,302,340	937,680	499,450	284,140	213,850
01北海道	601,800	306,850	294,950	199,040	68,870	130,170	242,140	115,570	160,820	122,410	38,210	17,790	13,670	4,120
02青森県	146,410	44,960	101,450	68,740	14,660	54,080	63,620	17,940	14,050	12,350	1,700	2,150	440	1,710
03岩手県	209,050	71,040	138,000	100,390	10,390	75,890	100,930	45,170	55,760	15,480	6,360	980	380	590
04宮城県	352,820	130,890	221,940	118,260	20,580	97,680	159,790	47,680	112,110	74,770	12,150	3,800	1,200	2,600
05秋田県	106,790	26,020	80,780	9,140	48,920	38,500	14,470	24,040	10,230	6,230	780	760	190	580
06山形県	165,540	77,720	86,000	60,660	24,750	35,910	79,400	42,030	35,550	10,940	14,530	830	390	440
07福島県	387,660	149,800	237,870	168,740	25,240	143,510	156,380	67,560	88,820	62,540	5,540	1,600	430	1,170
08茨城県	230,970	39,960	191,020	97,540	2,570	94,960	112,860	29,070	83,790	8,310	12,270	1,620	40	1,580
09栃木県	357,910	136,140	100,640	38,450	62,180	176,980	106,230	70,750	80,290	77,090	3,200	1,510	1,040	1,040
10群馬県	328,730	221,070	113,710	56,850	57,990	99,270	155,190	99,270	58,900	58,900	860	1,580	730	730
11埼玉県	195,880	18,980	176,910	85,790	3,040	82,760	89,820	11,080	78,730	4,860	15,420	1,940	80	1,860
12千葉県	529,570	237,950	291,620	164,710	40,730	123,980	206,260	117,950	158,590	79,320	17,280	51,280	22,990	28,280
13東京都	1,449,150	455,650	978,270	654,900	174,490	471,700	473,020	31,890	321,230	140,080	74,680	142,120	82,490	59,330
14神奈川県	833,240	361,790	471,450	301,330	96,470	204,860	294,290	131,680	162,610	133,630	103,980	30,300	13,350	16,950
15新潟県	321,550	129,680	191,870	145,710	28,540	117,180	109,170	55,540	53,630	66,670	21,070	2,300	1,090	1,130
16富山県	111,080	34,990	76,090	45,580	8,490	37,100	47,720	19,150	28,580	17,770	10,420	1,780	720	1,060
17石川県	320,640	222,190	98,450	122,130	66,840	55,310	141,390	102,120	39,270	57,100	3,880	7,940	5,980	1,960
18福井県	140,390	56,230	84,160	41,850	5,870	35,980	75,770	28,440	47,320	22,770	850	610	70	530
19山梨県	205,290	131,050	74,240	64,180	23,440	40,740	108,400	75,620	32,790	32,710	31,990	720	4,430	470
20長野県	477,800	286,260	191,540	191,640	88,370	103,280	203,570	132,280	71,290	82,580	65,610	7,350	4,290	3,060
21岐阜県	234,140	133,200	75,850	41,170	47,180	105,420	73,150	27,180	40,370	38,890	1,490	5,840	4,520	1,320
22静岡県	803,420	492,550	310,870	270,100	96,260	173,840	382,250	265,880	116,370	151,070	130,410	20,660	2,620	2,350
23愛知県	220,950	113,150	407,810	37,720	225,200	185,400	47,810	137,580	47,810	72,620	45,020	12,590	2,100	10,490
24三重県	308,520	166,270	142,250	117,540	32,550	84,990	131,770	78,010	53,760	59,210	3,500	1,080	550	550
25滋賀県	169,910	88,040	81,860	54,360	15,880	38,480	66,070	25,730	40,340	49,470	3,040	2,910	2,030	870
26京都府	663,970	489,050	161,770	270,040	173,230	95,090	277,520	210,840	66,680	116,610	104,970	-	60,590	45,010
27大阪府	731,690	280,490	447,240	91,770	177,850	269,570	114,020	154,250	189,840	74,710	115,140	52,520	39,090	13,210
28兵庫県	514,740	307,300	207,450	160,360	57,330	103,030	172,200	99,400	72,800	180,180	150,570	5,570	2,140	3,430
29奈良県	47,020	39,270	7,750	17,730	10,630	7,100	17,180	16,530	650	12,110	12,110	1,190	1,030	160
30和歌山県	159,490	109,300	50,190	69,450	31,880	37,580	46,450	37,140	9,310	43,590	40,290	1,840	1,310	530
31鳥取県	62,890	62,890	61,930	43,410	11,740	31,670	69,760	39,500	30,260	11,660	150	1,060	150	910
32島根県	152,860	69,440	83,340	60,520	10,980	49,470	70,620	36,750	33,870	21,720	700	700	350	360
33岡山県	180,140	45,190	134,940	83,160	12,850	70,300	74,520	22,630	51,890	22,460	12,750	2,490	290	2,200
34広島県	341,620	69,450	272,170	151,810	16,600	135,200	119,020	33,950	85,070	70,800	18,890	13,190	3,880	9,300
35山口県	155,310	57,900	97,410	66,730	12,900	53,820	62,670	25,650	37,020	25,910	19,350	930	170	760
36徳島県	70,810	29,340	41,470	37,560	7,310	30,250	19,590	8,370	11,220	13,670	660	1,060	660	400
37香川県	141,410	55,060	86,350	44,610	9,380	35,230	61,480	22,710	38,770	35,320	22,970	2,110	320	1,790
38愛媛県	172,260	118,450	63,940	9,000	54,950	81,090	26,390	54,690	27,240	18,430	8,810	1,310	150	1,160
39高知県	104,250	37,680	66,570	61,010	10,660	50,350	27,570	16,020	11,540	15,670	11,000	630	310	320
40福岡県	609,460	137,820	471,040	271,000	41,400	229,010	243,570	61,210	182,360	94,890	35,210	12,400	4,020	8,380
41佐賀県	93,550	41,610	51,940	43,180	14,350	28,830	42,810	21,010	21,800	6,260	1,310	680	200	490
42長崎県	199,270	90,020	109,250	67,090	13,000	63,090	96,440	52,960	43,470	26,750	24,060	3,730	1,320	2,410
43熊本県	249,870	106,900	142,970	98,160	37,300	60,860	126,220	54,580	71,630	25,490	15,020	3,320	1,340	1,980
44大分県	272,540	168,060	104,480	98,090	34,590	63,500	89,150	51,300	37,860	82,170	3,120	2,350	1,460	890
45宮崎県	136,380	35,320	98,320	63,270	6,750	56,020	56,020	11,700	41,580	17,090	16,870	2,110	1,280	1,280
46鹿児島県	282,150	103,450	178,040	117,040	13,000	94,870	117,100	42,570	74,530	56,520	4,880	4,180	1,070	3,110
47沖縄県	589,610	493,360	95,790	158,020	82,530	75,030	195,230	176,130	19,090	236,360	234,700	15,500	14,490	1,000
北海道運輸局	601,800	306,850	294,950	199,040	68,870	130,170	242,140	115,570	126,570	160,820	122,410	17,790	13,670	4,120
東北運輸局	1,368,270	500,420	866,030	560,740	104,750	455,990	598,620	234,850	361,950	208,900	160,810	10,120	3,030	7,090
関東運輸局	4,130,750	1,682,170	2,433,350	1,682,170	436,050	1,138,970	1,138,970	516,810	904,800	930,210	534,150	234,780	124,240	110,240
北陸運輸局	1,231,060	673,110	557,950	505,080	192,230	312,850	309,100	192,600	192,600	171,790	171,790	19,300	12,090	7,200
中部運輸局	2,007,420	981,400	1,020,930	780,750	213,560	567,190	880,600	493,300	382,210	346,070	274,550	25,090	9,850	15,240
近畿運輸局	2,286,820	1,313,460	956,260	844,220	380,720	459,140	848,990	503,660	344,030	593,610	429,080	124,620	90,640	33,220
中国運輸局	954,760	304,880	649,800	405,620	65,070	340,470	396,600	158,480	238,110	152,540	116,370	18,370	4,850	13,520
四国運輸局	488,730	175,900	312,830	207,120	36,340	170,770	189,720	73,490	116,230	91,900	66,070	5,110	1,440	3,670
九州運輸局	1,843,220	683,190	1,156,040	758,320	160,400	596,670	771,300	295,330	473,230	313,600	227,460	28,770	9,830	18,540
沖繩総合事務局	589,610	493,360	95,790	158,020	82,530	75,030	195,230	176,130	19,090	236,360	234,700	15,500	14,490	1,000

北海道運輸局	601,800	306,850	294,950	199,040	68,870	130,170	242,140	115,570	126,570	160,820	122,410	17,790	13,670	4,120
東北運輸局	1,368,270	500,420	866,030	560,740	104,750	455,990	598,620	234,850	361,950	208,900	160,810	10,120	3,030	7,090
関東運輸局	4,130,750	1,682,170	2,433,350	1,682,170	436,050	1,138,970	1,138,970	516,810	904,800	930,210	534,150	234,780	124,240	110,240
北陸運輸局	1,231,060	673,110	557,950	505,080	192,230	312,850	309,100	192,600	192,600	171,790	171,790	19,300	12,090	7,200
中部運輸局	2,007,420	981,400	1,020,930	780,750	213,560	567,190	880,600	493,300	382,210	346,070	274,550	25,090	9,850	15,240
近畿運輸局	2,286,820	1,313,460	956,260	844,220	380,720	459,140	848,990	503,660	344,030	593,610	429,080	124,620	90,640	33,220
中国運輸局	954,760	304,880	649,800	405,620	65,070	340,470	396,600	158,480	238,110	152,540	116,370	18,370	4,850	13,520
四国運輸局	488,730	175,900	312,830	207,120	36,340	170,770	189,720	73,490	116,230	91,900	66,070	5,110	1,440	3,670
九州運輸局	1,843,220	683,190	1,156,040	758,320	160,400	596,670	771,300	295,330	473,230	313,600	227,460	28,770	9,830	18,540
沖繩総合事務局	589,610	493,360	95,790	158,020	82,530	75,030	195,230	176,130	19,090	236,360	234,700	15,500	14,490	1,000

1) 宿泊目的割合不詳を含む。
2) 長野県は北陸信越運輸局、福井県は中部運輸局に含まれる。

参考第 1 6 表 施設所在地(47区分及び運輸局等)、宿泊施設タイプ(6区分)別延べ宿泊者数(従業員数10人以上の施設)並びに施設所在地(47区分及び運輸局等)、宿泊施設タイプ(6区分)別外国人延べ宿泊者数(従業員数10人以上の施設)

施設所在地(47区分 及び運輸局等)	宿泊施設タイプ(6区分)								宿泊施設タイプ(6区分)								(人泊)
	延べ 宿泊者数 (1)	旅館	リゾート ホテル	ビジネス ホテル	シティ ホテル	簡易宿所	会社・団体の 宿泊所	外国人延べ 宿泊者数 (1)	旅館	リゾート ホテル	ビジネス ホテル	シティ ホテル	簡易宿所	会社・団体の 宿泊所			
令和2年3月	20,103,630	3,088,740	2,611,100	11,170,910	2,632,200	418,460	167,460	927,100	36,380	67,490	471,270	300,070	50,080	780			
01北海道	804,350	137,680	90,410	433,150	127,710	13,830	1,570	34,990	2,510	12,420	9,360	6,630	4,070	0			
02青森県	183,720	29,870	8,810	130,480	12,920	1,650	-	3,030	270	290	2,380	90	0	-			
03岩手県	289,400	63,060	35,120	134,060	32,630	4,050	480	2,210	120	1,090	800	150	50	0			
04宮城県	368,200	88,930	27,740	262,410	46,560	11,890	680	6,080	260	4,400	4,070	1,080	230	0			
05秋田県	136,250	27,430	7,480	82,210	17,590	1,240	300	1,130	170	40	800	270	0	0			
06山形県	216,220	82,030	5,500	102,860	21,170	1,000	4,560	80	510	80	600	120	0	0			
07福島県	494,770	135,080	51,920	296,020	8,060	1,220	2,490	2,440	190	320	1,890	40	10	0			
08茨城県	301,330	34,190	7,210	243,500	14,720	1,430	1,430	3,680	70	0	3,100	510	0	10			
09栃木県	422,290	118,950	118,590	170,350	6,860	2,050	4,850	2,520	510	170	1,680	140	20	0			
10群馬県	375,310	178,070	45,000	138,000	10,870	2,500	880	2,130	880	240	910	80	10	0			
11埼玉県	266,560	6,300	11,660	221,550	24,420	2,320	310	3,610	10	50	2,980	570	10	0			
12千葉県	683,540	52,120	143,130	333,130	120,940	22,890	18,380	285,950	250	2,740	19,700	44,300	960	90			
13東京都	2,040,550	22,990	14,010	1,443,230	471,730	67,450	18,380	685,950	2,240	1,110	165,490	102,850	13,280	240			
14神奈川県	1,058,720	91,460	146,020	613,360	164,930	12,280	30,670	54,200	2,870	3,080	21,090	27,110	50	10			
15新潟県	409,180	98,830	51,520	219,210	31,070	4,780	3,780	4,860	1,270	1,350	1,710	540	0	0			
16富山県	149,720	27,810	5,330	98,940	14,480	1,630	1,540	4,630	1,190	0	900	1,390	1,140	0			
17石川県	398,640	109,370	18,980	221,570	42,020	6,640	60	11,970	500	70	8,970	2,120	310	0			
18福井県	176,230	51,220	11,320	104,440	8,610	650	-	750	0	30	580	60	0	-			
19山梨県	250,930	78,860	45,310	108,920	4,450	11,040	2,350	5,340	2,280	1,480	650	10	910	0			
20長野県	162,990	149,880	176,700	237,020	35,390	4,660	9,340	16,760	2,360	8,460	4,170	1,770	0	10			
21岐阜県	272,280	92,230	51,720	110,980	4,650	2,290	2,290	7,220	2,310	880	3,200	10	10	0			
22静岡県	990,410	292,920	217,020	403,070	40,600	14,330	22,460	9,620	1,430	2,560	4,500	860	240	20			
23愛知県	670,680	26,930	66,660	474,970	125,180	11,900	5,040	18,960	120	20	11,740	6,850	220	20			
24三重県	359,650	89,820	70,740	184,110	10,540	610	1,040	2,460	390	150	1,560	370	0	0			
25滋賀県	206,420	27,420	41,650	107,500	23,570	5,020	1,250	4,840	240	830	2,230	1,540	0	0			
26京都府	941,310	77,050	55,270	498,100	221,090	81,950	7,840	115,510	3,950	1,010	54,910	34,800	20,660	170			
27大阪府	1,046,050	12,810	29,290	673,380	305,660	23,590	970	120,220	540	510	74,150	40,730	4,290	0			
28兵庫県	623,770	164,080	106,360	233,530	88,940	12,250	18,620	8,410	1,160	690	4,390	2,030	140	0			
29奈良県	66,320	12,890	10,010	27,910	11,910	3,610	0	2,680	550	60	1,520	310	230	0			
30和歌山県	186,480	63,880	39,640	63,260	5,240	12,640	1,830	2,060	1,280	140	540	90	10	0			
31鳥取県	143,790	59,860	10,050	61,280	10,390	2,240	-	1,600	100	30	1,320	140	0	-			
32島根県	180,140	66,130	2,790	97,840	12,300	580	580	4,290	330	10	660	120	0	0			
33岡山県	243,750	25,180	10,890	167,020	35,490	5,180	0	4,290	80	20	3,240	930	10	0			
34広島県	445,700	24,480	24,430	304,270	81,620	9,400	1,480	18,500	770	390	10,030	7,090	70	160			
35山口県	196,660	43,910	5,630	135,960	10,440	730	0	2,980	100	10	2,270	150	50	0			
36徳島県	85,650	12,710	11,120	51,890	7,220	1,570	400	1,570	320	130	550	210	30	0			
37香川県	168,870	31,510	23,380	87,260	23,120	3,420	1,80	3,560	240	110	1,860	1,320	30	0			
38愛媛県	204,840	48,360	5,150	126,930	20,130	2,540	1,730	2,150	200	30	1,500	390	10	0			
39高知県	124,360	19,180	11,940	77,480	14,930	830	-	810	140	60	480	140	0	-			
40福岡県	777,120	20,500	22,500	570,440	144,230	16,280	3,170	24,990	90	650	17,720	6,170	350	0			
41佐賀県	116,580	35,500	9,700	66,030	4,770	580	0	930	220	40	640	30	0	0			
42熊本県	256,130	40,730	41,390	132,200	36,720	840	840	6,420	690	690	3,780	1,220	220	0			
43鹿嶋県	306,970	69,320	29,080	180,980	20,120	6,580	890	5,460	1,140	210	3,040	720	350	0			
44大分県	330,170	74,180	103,740	138,420	10,570	1,420	1,840	4,210	840	960	2,180	160	160	0			
45宮崎県	173,140	9,210	26,550	121,800	13,060	2,510	0	2,820	40	1,080	1,500	170	20	0			
46鹿児島県	351,470	61,920	49,890	206,880	31,410	1,370	0	6,000	750	820	3,960	820	0	0			
47沖縄県	945,940	1,910	552,770	273,020	101,200	14,760	0	32,350	10	22,310	5,950	2,140	1,930	0			
運輸局等(再掲) 2)																	
北海道運輸局	804,350	137,680	90,410	433,150	127,710	13,830	1,570	34,990	2,510	12,420	9,360	6,630	4,070	0			
東北運輸局	1,738,570	426,390	136,570	1,008,030	138,920	20,150	8,510	16,340	1,500	2,260	10,530	1,750	290	0			
関東運輸局	5,399,240	582,930	530,930	3,272,060	818,990	120,820	70,210	425,470	9,110	8,860	215,590	175,580	15,250	350			
北陸信越運輸局	1,570,540	385,880	252,520	776,740	122,960	17,710	14,710	38,220	5,320	9,870	15,750	5,820	1,450	10			
中部運輸局	2,469,260	553,120	377,460	1,277,570	189,580	32,590	30,830	39,000	4,320	3,640	21,580	8,950	470	40			
近畿運輸局	3,070,350	358,130	282,210	1,603,670	656,410	139,420	30,510	253,720	7,710	3,250	137,760	79,510	25,330	170			
中国運輸局	1,210,060	219,570	53,790	766,350	150,230	18,050	2,070	28,080	1,390	460	17,520	8,430	130	160			
四国運輸局	583,730	111,760	51,690	343,570	63,400	8,360	2,310	8,090	900	330	4,390	60	40	0			
九州運輸局	2,311,590	311,370	282,840	1,416,760	260,880	33,000	6,740	50,830	3,600	4,100	32,830	9,200	1,100	0			
沖縄総合事務局	945,940	1,910	552,770	273,020	101,200	14,760	0	32,350	10	22,310	5,950	2,140	1,930	0			

1) 宿泊施設タイプ不詳を含む。
2) 長野県は北陸信越運輸局、福井県は中部運輸局に含まれる。

参考第17表 施設所在地(47区分及び運輸局等)、宿泊施設タイプ(6区分)別実宿泊者数 (従業者数10人以上の施設)並びに施設所在地(47区分及び運輸局等)、宿泊施設タイプ(6区分)別外国人実宿泊者数 (人)

施設所在地(47区分 及び運輸局等)	宿泊施設タイプ(6区分)						宿泊施設タイプ(6区分)						
	旅館	リゾート ホテル	ビジネス ホテル	シティ ホテル	簡易宿所	会社・団体の 宿泊所	うち外国人 実宿泊者数 1)	旅館	リゾート ホテル	ビジネス ホテル	シティ ホテル	簡易宿所	会社・団体の 宿泊所
令和2年3月	15,502,440	2,058,710	8,280,050	1,958,380	313,790	119,100	499,450	24,350	32,360	263,300	154,130	24,190	370
01北海道	601,800	116,580	315,200	94,500	8,870	1,050	17,790	1,780	5,070	6,410	3,650	870	0
02青森県	146,410	24,390	7,790	11,080	1,450	-	2,150	170	180	1,740	70	0	-
03岩手県	209,050	51,320	24,950	26,220	2,440	300	980	60	330	450	130	0	0
04宮城県	352,820	83,430	24,460	36,050	840	650	3,800	150	280	2,800	560	20	0
05秋田県	106,790	22,230	5,440	13,950	840	260	760	130	10	560	60	0	0
06山形県	165,540	70,400	4,530	17,530	70	1,900	830	350	30	280	160	0	0
07福島県	387,660	110,560	41,980	6,870	880	1,600	1,600	160	260	1,160	10	10	0
08茨城県	230,970	30,610	6,050	10,750	150	1,400	1,620	50	0	1,430	130	0	10
09栃木県	357,910	110,810	107,090	4,510	2,010	4,180	1,510	390	90	990	20	20	0
10群馬県	328,730	166,090	38,500	11,890	2,290	860	1,580	750	90	700	10	10	0
11埼玉県	195,880	4,190	10,220	19,870	1,010	230	1,940	10	40	1,620	280	10	0
12千葉県	529,570	47,140	120,660	92,200	20,240	9,870	51,280	220	2,040	14,780	350	350	10
13東京都	1,449,150	18,110	10,400	319,750	44,070	6,680	142,120	1,140	630	91,700	43,270	4,560	160
14神奈川県	833,240	76,240	132,460	120,890	10,380	26,210	30,300	1,640	2,310	15,470	10,830	30	10
15新潟県	321,550	86,040	40,060	16,420	2,540	3,180	2,230	640	460	920	200	0	0
16富山県	111,080	24,290	5,130	68,830	11,180	1,420	1,780	100	350	1,290	40	0	0
17石川県	320,640	100,470	16,610	164,570	4,760	60	7,940	370	20	6,020	1,310	220	0
18福井県	140,390	47,470	8,790	76,770	6,810	-	610	60	20	6,020	30	0	-
19山梨県	205,290	73,990	40,900	77,100	3,690	1,490	4,430	1,970	1,370	570	10	510	0
20長野県	477,800	128,160	123,630	189,330	3,480	7,600	7,350	840	2,830	2,490	1,180	0	10
21岐阜県	234,140	84,430	47,720	86,810	4,530	1,840	5,840	1,910	680	2,680	550	10	0
22静岡県	803,420	268,410	181,000	290,760	30,900	13,400	18,950	1,500	910	2,310	360	200	20
23愛知県	520,950	21,720	24,160	361,800	11,290	4,570	12,590	1,500	30	8,830	3,470	220	20
24三重県	308,520	83,300	66,380	6,310	200	920	1,080	310	130	590	60	0	0
25滋賀県	169,910	24,590	38,940	17,950	4,410	840	2,910	210	710	940	1,060	0	0
26京都府	663,970	66,940	44,870	333,990	153,340	5,750	60,590	2,410	580	30,140	15,270	12,130	70
27大阪府	731,690	11,070	23,690	221,210	18,110	850	52,520	370	330	28,030	21,240	2,550	0
28兵庫県	514,740	152,610	93,820	70,360	10,290	8,520	5,570	960	580	2,740	1,230	50	0
29奈良県	47,020	11,090	8,610	8,800	2,310	0	1,190	360	40	560	160	70	0
30和歌山県	189,490	58,090	34,340	49,260	4,410	1,830	1,840	1,180	120	460	70	10	0
31鳥取県	124,850	56,710	9,160	49,490	8,740	-	1,060	100	20	840	100	0	-
32島根県	152,860	61,850	1,670	79,410	9,680	50	700	290	10	340	70	0	0
33岡山県	180,140	19,520	9,400	118,610	4,390	0	2,490	60	20	1,850	550	10	0
34広島県	341,620	22,170	20,500	220,700	7,630	260	13,190	690	300	6,690	5,440	50	10
35山口県	135,310	41,070	5,480	98,760	440	0	930	100	10	680	140	0	0
36徳島県	70,810	11,840	10,830	40,500	1,330	380	1,060	250	110	380	180	10	30
37香川県	141,410	29,200	20,950	67,660	3,120	1,40	2,110	210	70	830	980	20	0
38愛媛県	172,260	45,790	4,570	101,460	1,810	1,490	1,310	120	20	1,000	160	10	0
39高知県	104,250	17,550	10,420	64,200	830	-	630	120	50	320	140	0	-
40福岡県	609,460	17,990	20,450	116,740	10,670	1,820	12,400	60	440	8,960	2,810	140	0
41佐賀県	93,550	8,210	47,300	4,240	0	680	680	160	30	470	30	0	0
42長崎県	199,270	36,680	37,300	92,290	3,500	500	3,730	340	480	2,170	660	80	0
43熊本県	249,870	62,980	27,250	137,140	5,570	710	3,320	730	160	1,840	400	200	0
44大分県	272,540	65,620	96,840	8,280	1,050	1,690	2,350	650	700	850	40	50	0
45宮崎県	136,380	7,350	20,380	97,160	2,120	0	2,110	40	700	1,230	130	10	0
46鹿児島県	282,150	54,370	36,860	164,640	25,250	1,040	4,180	570	240	2,840	520	0	0
47沖縄県	589,610	990	319,700	190,260	65,960	0	15,500	10	8,810	3,770	1,200	1,700	0
運輸局等(再掲) 2)													
北海道運輸局	601,800	116,580	315,200	94,500	8,870	1,050	17,790	1,780	5,070	6,410	3,650	870	0
東北運輸局	1,368,270	362,330	109,140	766,850	11,170	4,000	10,120	1,020	1,080	6,990	990	40	0
関東運輸局	4,130,750	527,180	466,270	2,414,510	88,270	50,920	234,780	6,160	6,570	127,260	88,450	5,490	200
北陸信越運輸局	1,231,060	338,970	185,440	589,150	9,420	11,000	12,260	1,950	3,320	9,790	3,970	260	10
中部運輸局	2,007,420	505,330	328,040	965,380	145,150	26,290	25,090	3,460	1,770	14,910	4,480	430	40
近畿運輸局	2,286,820	324,390	244,270	1,118,540	476,080	17,520	124,620	5,490	2,350	62,870	39,040	14,800	70
中国運輸局	954,760	201,320	46,200	566,970	126,550	320	18,370	1,240	350	10,410	6,300	60	10
四国運輸局	488,730	104,380	46,780	273,820	54,330	2,010	5,110	700	250	2,530	1,440	50	40
九州運輸局	1,843,220	278,390	247,270	1,079,370	209,110	4,780	28,770	2,540	2,790	18,360	4,600	480	0
沖縄総合事務局	589,610	990	319,700	190,260	65,960	0	15,500	10	8,810	3,770	1,200	1,700	0

1)宿泊施設タイプ不詳を含む。
2)長野県は北陸信越運輸局、福井県は中部運輸局に含まれる。

参考第 1 8 表 施設所在地 (47区分及び運輸局等)、従業員数(3区分)、宿泊目的割合(2区分)別定員稼働率
並びに施設所在地 (47区分及び運輸局等)、従業員数(6区分)別定員稼働率 (従業員数10人以上の施設)

施設所在地 (47区分 及び運輸局等)	従業員数(3区分)、宿泊目的割合(2区分)				従業員数(6区分)												
	定員稼働率 1)、2)	10～29人		30～99人		観光目的の 宿泊者が 50%以上	観光目的の 宿泊者が 50%未満	1)	観光目的の 宿泊者が 50%以上	観光目的の 宿泊者が 50%未満	宿泊施設タイプ(6区分)						
		1)		1)							旅館	リゾート ホテル	ビジネス ホテル	シティ ホテル	簡易宿所	会社・団体の 宿泊所	
		観光目的の 宿泊者が 50%以上	観光目的の 宿泊者が 50%未満	観光目的の 宿泊者が 50%以上	観光目的の 宿泊者が 50%未満												
令和2年3月	23.9	18.0	32.1	25.5	33.8	25.1	19.8	33.2	19.6	18.2	23.4	17.6	16.5	33.4	22.4	11.0	11.1
01北海道	15.7	11.8	23.2	19.3	15.5	13.9	19.8	11.0	25.5	12.4	11.6	10.5	10.1	23.3	13.9	11.8	16.9
02青森県	24.3	14.6	33.0	28.7	15.5	35.2	21.8	12.3	31.8	17.5	13.5	13.0	11.1	36.1	20.2	8.4	-
03岩手県	23.7	14.3	34.5	29.3	13.2	34.4	15.8	34.2	14.7	12.1	44.0	18.0	10.4	40.8	33.9	18.7	16.2
04宮城県	26.2	17.2	35.1	27.2	12.2	29.5	18.9	37.5	19.7	18.8	20.9	12.6	17.9	40.0	26.8	10.3	5.9
05秋田県	18.8	8.4	31.0	20.6	7.3	29.7	9.0	32.2	20.9	9.4	36.2	8.4	13.5	37.5	34.6	2.0	2.3
06山形県	21.9	14.9	34.1	17.9	11.4	28.0	26.7	19.7	40.5	22.4	32.5	8.0	14.3	40.1	33.8	0.2	24.6
07福島県	25.5	14.6	42.7	28.3	9.4	40.8	15.6	47.5	19.1	18.2	37.5	16.0	14.3	47.9	30.1	2.1	10.6
08茨城県	29.9	11.4	41.5	29.2	2.7	38.7	31.0	50.0	28.7	26.6	30.1	38.1	26.3	43.5	26.1	1.3	37.7
09栃木県	24.7	19.9	36.3	22.0	11.5	40.0	25.8	33.9	26.6	26.6	27.0	16.4	26.3	38.6	23.6	10.3	12.5
10群馬県	27.7	23.5	39.5	30.1	21.3	46.1	29.0	26.6	34.0	21.4	21.4	25.2	17.2	44.1	30.8	4.1	17.1
11埼玉県	37.4	19.9	40.8	44.4	19.6	46.4	34.1	39.7	29.1	47.2	26.3	18.5	18.5	45.1	30.2	11.7	2.8
12千葉県	16.3	10.4	27.2	22.4	9.7	33.5	23.3	37.6	19.9	9.7	16.1	13.1	7.6	27.6	26.6	11.3	25.3
13東京都	23.1	19.2	25.8	27.9	27.0	28.7	24.3	21.2	26.0	13.5	20.0	19.0	16.5	26.7	16.8	24.9	17.6
14神奈川県	33.5	32.3	34.4	33.6	27.6	37.3	34.4	31.7	36.6	32.0	26.6	24.6	37.9	37.2	33.7	17.5	15.5
15新潟県	22.3	12.8	39.1	27.6	9.8	43.8	19.0	35.1	19.0	16.0	29.7	13.3	12.9	42.1	31.0	9.4	17.1
16富山県	22.2	11.9	32.4	23.8	9.3	35.7	20.6	30.0	23.0	17.1	29.8	12.4	11.2	32.9	28.6	3.5	28.9
17石川県	25.5	22.7	34.4	28.8	24.9	35.7	25.5	33.2	19.9	19.4	29.8	18.2	20.5	35.4	29.3	7.5	0.7
18福井県	28.4	17.7	42.2	29.6	9.1	44.6	29.3	18.8	41.0	23.2	22.7	18.1	17.2	46.2	22.2	7.5	-
19山梨県	18.2	13.0	42.4	16.6	10.3	45.1	20.3	38.8	16.6	16.4	39.2	12.9	12.1	42.3	30.3	10.9	14.8
20長野県	18.8	14.3	35.9	16.9	7.5	34.8	20.3	16.5	38.6	20.5	19.0	12.8	15.9	38.8	34.1	3.4	7.2
21岐阜県	24.9	20.3	39.9	25.5	17.3	40.4	27.1	42.7	20.0	20.3	15.1	20.7	21.0	42.1	11.8	9.7	7.1
22静岡県	27.7	23.0	37.6	28.6	18.7	37.7	26.7	41.0	16.7	20.9	25.1	25.5	22.6	41.9	26.1	10.1	10.5
23愛知県	22.4	13.7	26.5	24.2	13.9	27.3	23.0	16.2	16.7	10.9	24.1	9.9	15.4	26.4	22.5	8.0	12.7
24三重県	29.8	22.2	45.3	33.3	17.4	48.1	31.8	26.7	42.1	21.5	34.0	20.6	23.8	44.7	43.2	9.8	4.0
25滋賀県	24.4	18.1	35.4	24.4	14.7	47.5	26.0	17.0	38.1	20.5	56.3	12.7	26.8	37.6	25.1	8.9	3.4
26京都府	24.1	18.3	33.6	22.6	18.9	33.2	25.5	23.7	32.6	24.2	-	11.8	25.3	31.4	23.6	19.0	13.6
27大阪府	19.3	15.7	22.4	20.4	20.4	23.7	19.6	17.8	17.3	13.1	21.6	8.2	15.1	21.9	17.8	14.7	2.9
28兵庫県	26.2	22.3	33.3	26.2	16.4	35.1	26.2	23.0	31.3	26.2	31.9	26.3	22.9	36.3	25.9	7.1	14.0
29奈良県	14.3	13.2	24.0	10.8	7.6	23.5	15.2	15.0	36.8	26.0	-	7.3	28.0	25.0	19.4	4.9	0.0
30和歌山県	19.7	15.6	38.9	25.6	16.4	45.5	20.6	19.5	25.5	13.2	35.0	14.7	15.5	39.8	34.7	17.8	13.9
31鳥取県	26.1	17.9	44.2	27.9	12.7	45.9	27.1	21.1	17.2	17.2	-	18.6	16.5	45.1	45.7	23.7	0.0
32島根県	31.3	24.5	39.2	29.9	14.0	39.4	32.9	38.9	31.2	31.2	-	23.7	33.5	39.9	34.5	10.0	23.8
33岡山県	29.9	17.3	37.8	34.1	15.1	43.0	26.2	17.9	26.4	20.9	32.4	16.0	16.1	41.4	28.9	8.8	0.0
34広島県	28.6	14.6	35.6	27.5	7.7	35.8	30.0	18.4	37.8	26.4	31.5	13.9	18.6	40.2	34.7	4.2	4.1
35山口県	27.2	16.7	39.6	29.2	14.0	38.1	27.6	16.7	44.4	19.6	29.9	15.5	17.8	43.0	27.2	2.3	0.0
36徳島県	23.4	15.6	33.6	25.7	11.4	35.3	21.3	14.4	29.9	21.1	-	12.2	19.4	33.9	26.2	9.6	9.2
37香川県	25.1	17.6	32.9	21.5	9.8	29.1	29.0	20.9	36.7	24.8	36.4	18.6	20.5	32.8	34.3	6.4	8.0
38愛媛県	32.9	21.4	41.7	35.2	18.4	40.2	34.7	21.0	48.9	24.4	24.9	23.1	24.0	46.5	28.5	6.7	16.6
39高知県	24.7	15.4	36.0	26.7	12.2	34.4	23.4	17.2	47.7	20.4	34.3	12.0	16.0	39.4	27.2	4.4	-
40福岡県	27.7	18.8	32.4	29.7	15.5	34.9	28.4	24.8	30.6	21.9	28.8	11.6	11.4	34.0	28.1	8.9	5.9
41佐賀県	24.7	17.3	33.9	22.8	13.5	33.2	29.7	22.9	37.0	15.4	14.4	16.1	21.5	45.8	22.6	1.7	0.0
42長崎県	22.4	13.9	38.3	25.2	10.1	34.6	24.0	16.2	45.7	13.5	12.6	13.0	12.2	42.9	28.8	17.7	2.9
43熊本県	23.3	15.5	33.5	26.9	19.8	32.0	22.5	14.3	36.5	16.2	26.3	18.0	10.5	36.7	24.5	11.1	4.3
44大分県	28.2	25.1	33.4	23.1	16.2	28.9	26.7	19.3	42.5	45.3	46.4	18.2	34.6	36.8	25.3	4.3	15.0
45宮崎県	25.0	15.0	34.7	25.3	7.7	33.3	27.1	16.1	38.5	19.8	4.3	9.5	15.4	37.2	35.7	4.4	0.2
46鹿児島県	31.9	21.3	44.0	33.8	14.5	42.8	34.1	22.6	48.5	25.1	29.7	22.0	22.1	46.2	32.1	3.1	0.0
47沖縄県	26.2	25.2	33.9	23.3	18.8	32.7	29.8	29.0	25.5	25.5	19.7	14.7	24.0	36.1	25.0	15.3	0.0
運輸局等(再掲) ³⁾																	
北海道運輸局	15.7	11.8	23.2	19.3	13.9	24.0	15.9	11.0	25.5	12.4	11.6	10.5	10.1	23.3	13.9	11.8	16.9
東北運輸局	24.1	14.5	36.0	25.7	11.0	35.1	24.8	15.6	37.9	18.9	16.6	15.4	12.1	41.3	29.3	6.0	12.2
関東運輸局	24.2	18.2	30.5	27.6	18.2	34.1	26.6	21.3	32.2	17.5	20.8	17.5	15.1	31.7	20.7	16.7	16.0
北陸信越運輸局	21.4	15.7	36.1	22.3	13.1	38.1	21.2	16.6	34.7	20.1	30.6	14.1	15.3	37.7	30.9	5.5	8.8
中部運輸局	26.0	20.5	33.2	27.2	16.6	34.2	28.0	24.1	34.1	20.1	24.4	21.4	21.7	34.9	23.3	9.1	9.9
近畿運輸局	22.0	19.0	27.3	22.2	16.6	29.4	22.7	20.7	26.4	20.8	23.5	16.4	19.0	27.4	20.7	14.4	10.9
中国運輸局	28.7	17.7	37.7	29.4	11.9	38.9	28.7	20.3	37.9	26.2	22.5	18.0	17.9	41.3	33.0	5.5	3.2
四国運輸局	27.0	17.6	36.6	27.5	12.3	34.9	28.8	19.0	41.2	23.2	21.7	17.4	19.3	38.7	29.7	6.6	13.6
九州運輸局	26.6	18.5	34.8	27.2	14.7	34.5	27.1	19.0	36.7	23.3	20.9	16.5	18.2	37.5	28.3	7.6	5.3
沖縄総合事務局	26.2	25.2	33.9	23.3	18.8	32.7	29.8	29.0	42.0	25.5	19.7	14.7	24.0	36.1	25.0	15.3	0.0

1) 宿泊目的割合不詳を含む。

2) 宿泊施設タイプ不詳を含む。

3) 長野県は北陸信越運輸局、福井県は中部運輸局に含まれる。

参考第19表 施設所在地(47区分及び運輸局等)、従業者数(3区分)、宿泊目的割合(2区分)別利用客室数
並びに施設所在地(47区分及び運輸局等)、宿泊施設タイプ(6区分)別利用客室数(従業者数10人以上の施設)

(室)

施設所在地(47区分 及び運輸局等)	従業者数(3区分)、宿泊目的割合(2区分)											宿泊施設タイプ(6区分)						会社・団体の 借泊所
	利用客室数 1)、2)											100人以上		リゾート ホテル	ビジネス ホテル	シティ ホテル	簡易宿所	
	観光目的の 宿泊者が 50%未満		観光目的の 宿泊者が 50%以上		観光目的の 宿泊者が 50%未満		観光目的の 宿泊者が 50%以上		1)	観光目的の 宿泊者が 50%未満		観光目的の 宿泊者が 50%以上						
	1)	2)	1)	2)	1)	2)	1)	2)		3)	4)							
令和2年3月	13,732,260	4,386,080	9,302,660	6,177,930	1,209,640	4,952,750	5,332,380	1,856,780	3,467,510	2,221,950	1,319,660	882,400	1,299,970	1,138,640	9,164,510	1,805,330	235,420	79,950
01北海道	542,400	218,680	323,730	211,190	64,560	146,640	218,380	80,900	137,480	112,850	73,220	39,610	61,690	39,540	341,930	89,970	8,200	1,080
02青森県	147,280	31,190	116,090	79,840	11,950	67,890	59,240	12,690	46,560	14,700	6,550	1,640	15,260	16,380	115,200	10,560	1,200	-
03岩手県	197,410	38,710	158,700	91,570	5,720	85,850	91,150	23,990	67,860	14,700	9,700	5,000	32,330	16,380	119,240	26,350	2,810	310
04宮城県	315,430	68,940	246,500	132,010	13,400	118,700	145,030	27,160	117,870	38,310	28,380	9,930	15,220	12,210	222,970	31,180	10,420	320
05秋田県	108,750	18,020	90,730	59,660	5,400	54,260	39,420	10,490	28,930	9,670	2,140	7,530	15,220	3,960	73,580	15,070	660	260
06山形県	143,200	38,120	102,750	58,620	13,190	45,440	65,020	20,010	42,670	19,560	4,920	14,640	32,870	2,610	89,150	16,760	40	1,770
07福島県	354,620	74,640	279,970	192,000	16,290	175,720	128,860	30,830	98,030	33,760	27,530	6,230	59,850	24,800	260,680	7,510	480	1,290
08茨城県	246,530	18,750	227,780	125,440	1,660	123,780	102,560	13,230	89,330	18,530	3,860	14,670	44,660	2,660	215,970	12,320	280	640
09栃木県	242,650	96,650	151,000	92,380	19,520	72,860	119,770	45,740	74,030	35,490	33,700	4,110	50,670	46,060	142,210	5,900	1,560	1,770
10群馬県	227,930	95,640	132,290	100,110	32,380	67,930	99,130	39,380	59,750	23,700	23,700	-	67,020	19,440	125,500	9,370	580	420
11埼玉県	222,140	11,960	210,180	105,660	2,060	103,590	96,540	6,730	89,820	19,940	3,170	16,770	3,920	5,020	191,690	19,150	2,180	170
12千葉県	474,650	140,640	334,010	183,810	23,870	159,940	171,540	70,840	100,700	119,300	45,920	17,380	24,720	68,820	277,340	87,260	11,370	5,140
13東京都	1,500,150	433,310	1,051,640	666,190	158,890	497,420	523,490	137,430	386,000	310,470	136,990	168,230	7,750	7,750	302,660	44,660	13,130	13,130
14神奈川県	730,050	221,770	508,280	302,550	64,380	238,170	261,740	78,430	183,310	165,760	78,960	86,800	36,980	62,430	497,160	111,520	9,080	12,890
15新潟県	290,340	61,140	229,200	157,840	14,730	143,110	89,380	26,630	62,760	43,120	19,790	23,330	20,250	20,250	196,090	24,730	3,960	1,410
16富山県	113,750	16,910	96,840	48,820	3,690	45,130	10,160	10,160	41,750	13,020	3,060	9,960	10,470	2,420	89,050	10,940	180	680
17石川県	235,620	134,050	101,270	104,820	50,020	54,810	100,090	56,380	43,710	30,410	27,650	2,760	44,090	9,960	154,310	24,280	2,650	20
18福井県	128,690	25,580	103,110	51,590	4,350	47,250	69,560	14,530	55,030	7,540	6,680	860	20,470	5,740	94,970	7,250	250	-
19山梨県	144,920	62,700	82,220	59,890	13,910	45,980	71,610	35,920	35,680	12,860	560	12,860	31,690	20,410	85,570	2,830	3,600	810
20長野県	368,230	161,110	207,120	167,790	48,850	118,930	147,550	74,690	72,860	52,890	17,520	15,320	61,880	70,660	207,550	23,520	1,430	3,400
21岐阜県	162,630	73,510	85,320	77,470	23,150	54,320	65,280	29,870	29,870	18,830	1,040	9,660	37,930	21,400	93,920	2,850	1,360	1,280
22静岡県	608,500	240,110	368,390	260,200	51,810	208,400	265,640	127,820	137,820	82,660	60,480	22,170	121,210	89,800	350,260	32,370	6,150	8,630
23愛知県	532,730	76,800	455,930	286,910	26,440	260,470	181,280	30,520	150,750	64,560	19,840	44,710	9,910	11,210	402,870	97,080	8,450	3,200
24三重県	230,000	77,690	152,310	111,880	17,900	93,990	112,860	37,690	54,710	25,740	22,130	3,610	34,200	29,860	154,620	9,480	200	530
25滋賀県	135,450	44,570	90,880	53,780	7,160	46,630	59,020	17,590	41,420	22,650	19,820	2,830	9,960	11,100	136,880	1,930	210	210
26京都府	582,760	373,250	193,610	253,140	134,400	237,140	161,020	161,020	77,420	92,470	77,840	110,380	5,830	27,330	348,760	128,310	42,650	41,900
27大阪府	765,860	272,510	489,450	305,560	91,840	211,050	289,000	119,750	168,020	171,300	60,910	110,380	5,830	14,080	512,970	212,400	20,120	470
28兵庫県	382,090	147,030	235,060	145,670	24,820	120,850	131,250	50,120	81,130	105,170	72,080	33,090	63,640	43,170	199,320	63,300	3,430	9,220
29奈良県	40,370	30,660	9,710	16,610	7,540	9,070	15,010	14,370	650	8,750	8,750	6,970	5,690	5,330	21,240	7,140	970	0
30和歌山県	110,170	53,160	57,020	60,290	17,010	43,280	29,850	19,170	10,680	20,030	16,970	3,060	20,030	17,730	56,280	4,530	3,850	680
31鳥取県	92,300	29,090	63,210	43,250	7,820	35,420	44,530	16,740	27,790	4,530	4,530	4,530	24,720	4,980	53,220	1,270	1,270	-
32島根県	121,470	34,750	86,600	58,990	7,160	51,700	53,480	18,590	34,900	9,000	9,000	-	28,320	2,050	81,380	8,940	220	550
33岡山県	188,580	30,300	158,280	107,390	11,490	95,900	65,300	13,240	52,060	15,890	5,570	10,320	12,520	7,360	142,790	23,450	2,450	0
34広島県	330,920	37,640	293,290	173,550	8,820	164,720	105,040	18,280	86,760	52,340	10,530	41,810	10,440	11,450	246,760	54,120	7,010	1,140
35山口県	149,860	33,990	115,970	79,140	11,480	67,660	56,060	42,210	13,770	14,650	8,560	6,090	19,870	2,400	118,840	8,450	290	0
36徳島県	59,040	13,800	45,240	34,230	2,760	31,470	18,540	4,780	6,270	6,270	6,270	-	4,980	4,290	44,390	4,480	500	230
37香川県	110,290	23,770	86,520	41,960	4,290	37,670	49,970	10,810	39,160	18,360	8,670	9,690	13,430	8,520	71,210	16,550	540	50
38愛媛県	143,970	25,000	118,980	67,400	5,320	62,080	61,350	12,160	49,190	15,230	7,510	7,720	20,500	3,030	103,560	15,230	840	810
39高知県	90,630	24,360	66,270	57,280	7,040	50,230	21,100	10,270	10,830	12,250	7,040	5,210	9,190	6,370	63,920	10,940	220	-
40福岡県	592,640	99,500	493,540	288,390	29,360	258,430	223,630	44,040	179,590	80,620	26,110	54,510	8,440	11,130	460,270	101,100	10,130	1,580
41佐賀県	63,450	19,540	43,910	40,030	7,510	32,520	39,810	9,460	30,350	3,610	2,660	1,050	14,630	4,990	60,190	3,480	180	0
42長門県	177,590	47,160	130,430	83,590	8,540	75,050	79,580	26,150	53,440	14,410	12,470	1,940	16,600	18,410	113,260	26,800	2,080	440
43熊本県	222,160	54,530	167,620	100,360	19,610	80,740	107,240	29,460	77,770	14,570	5,460	9,110	29,610	13,450	158,730	15,510	4,350	510
44大分県	190,760	66,680	124,070	94,630	18,500	76,140	68,230	22,940	45,290	27,890	25,240	2,650	28,960	34,580	117,520	8,140	920	650
45鹿児島県	131,560	23,580	107,400	67,000	4,770	62,230	52,870	7,360	44,930	11,690	11,450	240	5,290	10,440	106,250	8,670	910	0
46鹿児島県	244,570	59,920	189,930	112,300	10,250	101,340	98,620	24,410	74,200	33,640	25,260	8,390	26,360	26,940	170,230	20,500	530	330
47沖縄県	517,510	405,030	112,190	165,060	74,040	90,720	169,240	149,240	20,000	183,220	181,750	1,470	360	243,510	202,940	60,610	8,330	0
北海道運輸局	542,400	218,680	323,730	211,190	64,560	146,640	218,380	80,900	137,480	112,850	73,220	39,610	61,690	39,540	341,930	89,970	8,200	1,080
東北運輸局	1,266,690	269,610	994,750	613,790	13,960	600,830	573,830	130,960	443,870	134,880	91,510	44,970	193,880	65,010	880,820	107,420	15,610	3,940
関東運輸局	3,789,220	1,081,220	2,698,590	1,636,020	316,680	1,309,460	1,446,390	427,700	1,018,690	706,610	336,850	364,510	242,390	232,590				

参考第20表 施設所在地(47区分及び運輸局等)、従業員数(3区分)、宿泊目的割合(2区分)別客室稼働率
並びに施設所在地(47区分及び運輸局等)、宿泊施設タイプ(6区分)別客室稼働率(従業員数10人以上の施設)

施設所在地(47区分及び運輸局等)	従業員数(3区分)、宿泊目的割合(2区分)											宿泊施設タイプ(6区分)						会社・団体の宿泊所	
	10~29人			30~99人			100人以上			旅館	リゾートホテル	ビジネスホテル	シティホテル	簡易宿所					
	客室稼働率 1)、2)	1)	観光目的の 宿泊者が 50%未満	1)	観光目的の 宿泊者が 50%未満	1)	観光目的の 宿泊者が 50%未満	観光目的の 宿泊者が 50%未満	観光目的の 宿泊者が 50%未満										
令和2年3月	35.9	27.4	42.0	38.9	26.2	44.2	37.3	30.2	42.7	27.4	25.1	31.3	29.5	24.8	42.5	29.8	20.5	16.6	
01北海道	23.8	17.8	30.8	28.4	21.9	32.6	25.0	17.7	33.1	17.0	15.3	21.4	18.0	13.7	30.3	19.3	16.6	28.2	
02青森県	39.0	26.7	44.5	44.3	34.4	46.6	36.6	28.5	44.1	23.2	25.3	17.6	24.3	17.9	47.2	29.0	20.4	-	
03岩手県	40.8	25.5	47.8	45.9	27.9	48.0	40.5	28.6	47.2	24.9	19.5	53.7	36.9	19.3	49.1	45.0	31.1	32.9	
04宮城県	41.0	30.9	45.1	39.8	17.3	42.0	45.4	33.1	49.6	32.3	31.0	36.9	19.2	48.6	34.4	26.1	16.6	-	
05秋田県	37.0	17.7	42.9	37.7	16.4	43.2	30.3	17.3	41.7	38.4	25.4	45.0	17.1	25.0	45.7	41.7	7.1	11.6	
06山形県	39.1	27.7	46.3	34.1	19.9	43.2	43.4	36.2	48.6	43.8	30.8	51.0	29.1	15.3	48.2	43.5	0.6	27.2	
07福島県	44.3	25.7	54.8	47.1	21.0	53.2	46.0	27.3	58.6	30.1	27.7	49.5	31.1	21.2	58.5	34.9	7.5	7.4	
08茨城県	48.8	23.9	53.4	48.1	7.4	51.9	52.7	29.5	59.6	37.4	34.1	38.4	19.9	44.2	56.3	33.3	7.8	47.8	
09栃木県	40.2	31.7	48.5	39.9	20.7	53.1	40.6	34.2	46.0	39.3	40.9	30.7	34.6	30.6	50.6	28.2	24.1	20.4	
10群馬県	43.7	37.4	50.2	45.8	36.7	51.9	44.3	48.3	48.3	35.2	35.2	41.3	41.3	24.2	53.2	39.1	25.7	11.3	
11埼玉県	49.0	30.6	50.8	56.3	33.9	57.0	45.7	24.6	48.8	37.0	56.2	34.8	32.7	23.0	53.4	42.7	20.5	3.6	
12千葉県	28.5	16.6	40.9	36.8	15.6	46.2	38.6	28.5	51.5	16.6	10.3	26.7	27.1	12.0	40.2	36.5	21.3	28.0	
13東京都	30.6	25.1	33.7	33.7	33.0	37.2	32.1	28.8	33.6	22.0	17.8	26.4	27.7	21.4	34.8	22.2	27.3	21.1	
14神奈川県	45.3	45.3	47.8	49.8	47.7	47.7	47.7	47.7	47.7	38.7	46.6	33.5	41.9	46.9	49.1	42.2	23.3	17.5	
15新潟県	38.0	21.7	47.5	45.4	20.6	51.8	35.4	23.9	44.5	26.2	19.9	35.9	27.1	16.6	50.1	36.9	23.0	32.2	
16富山県	34.2	20.2	38.8	36.4	16.3	40.4	31.8	19.4	37.6	36.6	35.1	37.1	21.2	16.4	38.9	34.6	2.8	36.6	
17石川県	36.3	34.7	38.7	37.1	37.1	37.1	37.1	37.1	41.2	32.0	31.7	35.1	34.2	33.0	39.7	32.3	10.9	3.2	
18福井県	47.3	31.7	53.8	47.1	23.1	52.2	49.9	35.7	55.8	32.4	31.9	36.9	31.5	34.7	56.9	32.4	21.0	-	
19山梨県	31.4	20.0	55.1	29.8	11.7	56.3	33.2	24.6	53.7	27.5	27.0	47.4	22.1	16.6	54.9	40.3	12.9	16.7	
20長野県	33.0	23.9	46.9	33.3	19.2	47.8	34.2	27.3	46.3	29.2	25.7	43.6	22.5	21.9	49.4	42.8	7.0	14.6	
21岐阜県	38.8	31.0	48.8	38.9	25.9	49.4	43.7	37.8	50.7	28.3	17.5	35.4	35.4	28.3	50.1	14.6	15.0	10.3	
22静岡県	43.3	37.0	48.7	43.7	29.7	49.4	45.6	41.3	50.5	36.4	36.5	36.0	17.0	33.0	51.1	37.0	19.5	14.2	
23愛知県	31.9	20.3	35.2	34.8	22.1	37.0	32.2	26.4	33.7	22.7	13.9	31.5	17.0	24.7	34.5	28.9	17.2	20.9	
24三重県	42.9	32.5	51.2	45.1	26.7	52.8	45.4	30.4	49.6	29.3	28.0	40.0	34.4	30.5	49.8	50.3	17.4	9.0	
25滋賀県	39.6	31.7	45.1	41.1	28.1	44.2	42.5	47.1	45.3	31.2	29.2	58.5	23.7	35.8	46.8	36.1	22.3	2.8	
26京都府	33.9	29.9	44.4	34.0	28.1	45.7	34.8	34.8	42.6	31.5	29.0	-	21.4	32.8	39.5	29.7	27.5	24.3	
27大阪府	26.4	21.9	29.9	27.7	22.8	30.5	25.9	22.6	29.2	25.1	19.5	29.7	29.2	12.9	28.1	24.7	24.9	5.3	
28兵庫県	38.9	34.3	42.4	42.0	31.0	45.3	37.4	31.1	39.8	36.9	35.8	39.3	45.0	30.6	44.8	35.3	12.3	19.0	
29奈良県	26.8	23.6	46.4	25.3	16.4	46.4	44.3	25.2	46.1	32.4	32.4	-	15.9	39.2	32.6	27.4	11.3	0.0	
30和歌山県	35.1	25.9	52.5	45.7	29.9	57.7	33.7	31.1	44.9	21.4	19.6	44.9	24.9	23.8	53.7	44.0	30.2	24.1	
31鳥取県	43.8	33.9	50.5	44.6	27.5	51.7	44.6	38.7	49.1	32.2	32.2	35.5	35.5	26.2	51.2	50.4	59.7	-	
32島根県	48.8	42.6	51.9	47.2	26.7	52.7	50.1	48.9	50.7	53.9	53.9	-	43.4	42.9	52.2	44.7	31.4	28.5	
33岡山県	46.3	32.3	50.5	52.0	30.2	57.0	41.9	35.1	44.1	35.1	30.8	37.9	34.4	29.3	54.7	33.3	18.9	0.0	
34広島県	42.7	25.6	46.7	44.1	16.6	48.4	44.3	31.6	48.5	36.2	29.2	38.5	25.7	25.7	49.9	41.8	13.8	8.0	
35山口県	43.4	32.6	48.1	44.4	33.7	46.9	43.5	29.2	51.8	38.6	38.3	39.2	29.6	28.2	50.2	40.0	6.9	0.0	
36徳島県	38.3	24.8	45.8	43.8	18.1	50.0	33.8	24.9	38.6	29.6	29.6	-	20.4	28.9	46.6	31.5	19.2	9.3	
37香川県	39.1	30.4	42.5	34.9	20.3	38.1	43.0	32.4	47.2	40.3	36.6	44.4	32.9	29.7	42.5	43.1	8.6	11.3	
38愛媛県	45.2	33.9	48.6	46.2	30.1	48.5	46.9	31.6	53.3	36.2	42.8	31.4	35.6	39.8	50.5	39.7	14.6	20.2	
39高知県	41.8	30.4	48.6	44.7	28.0	48.7	40.5	31.4	56.0	33.7	31.5	37.1	24.2	32.2	50.0	38.4	8.3	-	
40福岡県	36.5	27.8	39.1	40.2	28.2	42.5	35.2	32.7	35.9	30.0	22.0	36.3	16.6	14.3	40.0	36.3	18.1	19.9	
41佐賀県	40.6	32.5	43.9	36.0	26.6	48.8	41.5	51.6	48.8	28.2	28.7	27.1	29.5	23.8	53.8	38.4	0.9	0.0	
42長崎県	36.3	20.1	51.3	41.3	18.8	47.9	40.1	24.7	57.5	16.3	14.9	40.3	23.0	15.2	52.2	39.5	30.8	10.4	
43熊本県	38.7	25.9	46.0	41.8	34.0	44.3	38.9	24.3	50.2	24.7	17.3	33.1	31.6	17.3	48.3	33.7	18.1	10.9	
44大分県	38.3	31.8	42.9	35.6	25.5	39.4	39.4	28.0	49.6	47.0	46.0	59.4	27.9	36.8	44.4	34.8	9.2	24.8	
45宮崎県	39.9	24.4	47.5	44.5	20.8	48.7	40.8	24.6	48.3	23.7	26.1	4.3	19.7	19.3	48.5	42.0	10.5	0.5	
46鹿児島県	44.6	30.9	52.2	49.0	26.4	53.7	46.2	32.5	53.5	32.1	31.6	33.8	34.3	31.0	53.3	36.2	7.2	0.0	
47沖縄県	37.3	35.7	44.5	35.6	29.4	43.2	40.0	38.9	50.9	36.5	36.4	48.4	14.7	34.3	45.1	34.7	19.2	0.0	
運輸局等(再掲) ³⁾																			
北海道運輸局	23.8	17.8	30.8	28.4	21.9	32.6	25.0	17.7	33.1	17.0	15.3	21.4	18.0	13.7	30.3	19.3	16.6	28.2	
東北運輸局	40.7	26.4	47.7	42.3	23.5	46.9	41.7	27.8	49.5	31.5	27.2	43.4	29.4	19.9	50.7	38.1	20.3	13.6	
関東運輸局	35.3	26.7	40.7	40.0	28.3	31.9	38.5	24.6	42.9	24.6	21.1	28.6	30.9	21.0	41.9	27.5	23.9	19.7	
北陸信越運輸局	35.2	26.2	44.2	37.8	24.2	46.1	34.8	27.9	42.9	29.3	25.8	38.1	26.1	21.1	45.3	36.5	12.0	18.2	
中部運輸局	38.6	31.2	42.9	39.9	26.4	44.2	41.2	37.7	43.3	28.9	27.1	32.8	37.4	31.1	43.6	30.8	17.8	14.4	
近畿運輸局	31.5	27.1	36.3	33.1	26.0	38.7	31.3	28.4	35.1	28.9	26.6	31.9	29.0	26.7	35.0	27.8	24.8	17.1	
中国運輸局	44.4	32.4	48.7	46.2	25.9	50.7	46.2	36.0	48.4	37.3	35.6	38.5	34.2	27.7	51.4	40.1	15.8	6.7	
四国運輸局	41.6	30.2	46.4	42.5	24.5	46.2	42.6	30.7	48.4	35.9	34.4	38.5	29.9	31.3	47.5	39.5	12.2	15.7	
九州運輸局	38.5	27.2	43.9	41.0	26.6	44.6	39.2	28.7	44.8	29.0	25.8	35.3	27.4	22.9	45.4	36.7	14.4	13.6	
沖縄総合事務局	37.3	35.7	44.5	35.6	29.4	43.2	40.0	38.9	50.9	36.5	36.4	48.4	14.7	34.3	45.1	34.7	19.2	0.0	

1) 宿泊目的割合不詳を含む。

2) 宿泊施設タイプ不詳を含む。

3) 長野県は北陸信越運輸局、福井県は中部運輸局に含まれる。

参考第2-1表 施設所在地(47区分及び運輸局等)、宿泊目的割合(2区分)、居住地(2区分) 別延べ宿泊者数(従業者数10人以上の施設)
(人泊)

施設所在地(47区分 及び運輸局等)	延べ 宿泊者数 (1)、2)		宿泊目的割合(2区分)・居住地(2区分)				観光目的の宿泊者が50%未満			
	県内 1)	県外 1)	観光目的の宿泊者が50%以上		観光目的の宿泊者が50%未満		県内	県外	2)	県外
			2)	県内	県外	2)				
令和2年3月	20,103,630	4,639,950	14,452,110	8,815,060	1,925,960	6,483,250	11,226,140	2,708,750	7,939,470	
01北海道	804,350	475,680	269,790	398,420	240,250	133,130	405,930	235,430	136,660	
02青森県	183,720	49,740	127,080	51,740	15,470	36,270	131,980	34,270	90,810	
03岩手県	289,400	81,300	181,140	86,300	33,370	52,740	183,010	53,920	128,400	
04宮城県	438,200	131,710	296,610	143,880	58,600	84,610	294,320	73,110	212,000	
05秋田県	136,250	34,770	99,490	33,120	9,600	23,520	103,120	25,170	75,970	
06山形県	216,220	57,930	145,890	59,580	29,380	55,890	121,310	28,550	89,990	
07福島県	494,770	139,460	323,090	172,710	59,400	113,130	322,060	80,060	209,960	
08茨城県	301,330	78,510	198,530	44,570	10,440	34,130	256,760	68,070	164,390	
09栃木県	422,290	72,500	327,460	241,590	35,700	189,450	180,710	36,790	138,020	
10群馬県	375,310	60,060	305,890	234,650	29,530	197,220	140,660	30,530	108,670	
11埼玉県	266,560	57,080	176,340	23,170	6,680	16,490	243,400	50,410	159,850	
12千葉県	683,540	156,080	483,810	281,160	76,490	189,640	402,380	79,590	294,170	
13東京都	2,040,550	568,850	1,340,480	684,700	183,140	457,250	1,334,180	383,710	877,740	
14神奈川県	1,058,720	305,350	673,130	428,480	129,370	272,520	630,250	175,980	400,620	
15新潟県	409,180	115,590	279,440	150,400	47,550	95,610	258,790	68,040	183,840	
16富山県	149,720	33,380	116,340	40,120	15,260	24,860	109,600	18,120	91,480	
17石川県	398,640	54,970	325,860	267,010	45,540	208,680	131,630	9,430	117,190	
18福井県	176,230	22,350	140,870	62,300	11,180	50,500	113,940	11,170	90,370	
19山梨県	250,930	30,380	208,140	146,830	13,800	125,940	104,100	16,580	82,200	
20長野県	612,990	104,110	492,890	370,940	48,980	307,880	242,050	55,120	185,010	
21岐阜県	272,280	47,760	207,030	169,650	24,650	133,600	97,080	23,110	73,430	
22静岡県	990,410	186,600	774,900	560,980	75,660	464,880	429,430	110,940	310,020	
23愛知県	670,680	193,090	421,280	130,360	51,010	64,770	540,330	142,080	356,510	
24三重県	339,650	67,560	277,980	180,560	28,110	144,880	179,090	39,450	133,300	
25滋賀県	206,420	36,710	162,660	97,160	15,860	79,270	109,250	20,850	83,390	
26京都府	941,310	116,130	784,140	674,710	80,960	554,870	246,040	34,210	211,800	
27大阪府	1,046,050	216,180	788,580	400,170	73,910	303,190	639,410	141,220	482,670	
28兵庫県	623,770	154,960	426,450	340,600	99,810	213,120	283,170	55,150	213,330	
29奈良県	66,320	10,890	54,920	54,500	9,360	44,630	11,820	1,530	10,290	
30和歌山県	186,480	23,050	155,980	122,060	15,900	102,050	64,420	7,150	53,930	
31鳥取県	143,790	22,160	109,560	67,840	7,840	54,250	75,950	14,320	55,310	
32島根県	180,140	34,460	141,380	75,610	9,090	65,910	104,150	25,340	75,140	
33岡山県	243,780	37,710	192,200	54,060	9,390	38,490	189,710	28,320	153,710	
34広島県	445,700	107,430	328,830	75,590	23,240	49,060	370,110	84,190	279,770	
35山口県	196,660	38,680	146,280	64,690	14,260	50,430	131,960	24,420	95,850	
36徳島県	85,650	9,090	68,560	32,150	2,860	21,280	53,500	6,220	47,270	
37香川県	168,870	22,230	140,920	60,400	7,930	52,470	108,470	14,300	88,450	
38愛媛県	204,840	39,710	159,770	57,410	6,140	49,200	147,440	33,570	110,570	
39高知県	124,360	22,660	93,870	42,940	6,470	32,160	81,420	16,190	61,710	
40福岡県	777,120	191,180	549,920	172,880	51,740	119,310	603,650	139,390	430,070	
41佐賀県	116,580	15,350	97,860	45,090	6,230	38,460	71,490	9,110	59,410	
42長崎県	256,130	45,570	196,180	102,750	19,750	80,060	153,380	25,820	116,120	
43熊本県	306,970	63,040	242,090	116,040	26,930	89,110	190,930	36,110	152,980	
44大分県	330,170	46,110	261,140	183,270	17,130	157,670	146,910	28,970	103,480	
45宮崎県	173,140	43,960	121,820	43,920	12,510	29,780	125,850	30,550	89,570	
46鹿児島県	351,470	81,230	253,750	124,810	27,510	97,300	225,760	53,720	156,450	
47沖縄県	945,940	130,670	781,780	810,100	101,960	683,590	135,240	28,460	97,830	
運輸局等(再掲) 3)										
北海道運輸局	804,350	475,680	269,790	398,420	240,250	133,130	405,930	235,430	136,660	
東北運輸局	1,738,570	500,900	1,173,290	580,440	265,820	366,160	1,155,800	295,080	807,130	
関東運輸局	5,399,240	1,328,800	3,713,780	2,085,140	485,160	1,482,640	3,292,430	841,650	2,225,650	
北陸信越運輸局	1,570,540	308,060	1,214,540	623,340	157,340	637,030	742,070	150,720	577,510	
中部運輸局	2,469,260	517,360	1,103,480	858,620	190,610	858,620	1,359,860	326,740	963,440	
近畿運輸局	3,070,350	557,920	2,372,740	1,689,200	295,800	1,297,140	1,354,120	260,110	1,055,410	
中国運輸局	1,210,060	240,450	918,250	337,800	63,830	258,140	871,800	176,590	659,780	
四国運輸局	583,730	93,680	463,120	192,900	23,390	155,120	390,830	70,290	308,000	
九州運輸局	2,311,590	486,430	1,722,760	788,760	161,810	611,680	1,517,980	323,670	1,108,070	
沖縄総合事務局	945,940	130,670	781,780	810,100	101,960	683,590	135,240	28,460	97,830	

1) 宿泊目的割合不詳を含む。
2) 居住地不詳を含む。
3) 長野県は北陸信越運輸局、福井県は中部運輸局に含まれる。

参考第 2 表 施設所在地(47区分及び運輸局等)、宿泊施設タイプ(6区分)、居住地(2区分) 別延べ宿泊者数(従業者数10人以上の施設)

(人泊)

施設所在地(47区分 及び運輸局等)	延べ 宿泊者数 (1), (2)		旅籠		リゾートホテル		リゾートホテル		リゾートホテル		ペンションホテル		ペンションホテル		簡易宿所		会社・団体の宿泊所			
	県内 1)	県外 1)	県内	県外	2)	県内	県外	2)	県内	県外	2)	県内	県外	2)	県内	県外	2)	県内	県外	
令和2年2月	20,103,630	4,639,950	3,988,740	760,850	2,212,150	2,611,100	480,200	1,994,900	11,170,910	2,694,570	7,914,530	2,632,200	620,980	1,953,140	418,160	129,150	262,650	167,400	43,400	109,680
01北海道	804,350	475,680	137,680	99,930	18,360	90,410	59,970	30,130	433,150	243,030	155,560	127,710	63,320	59,780	13,830	8,020	5,810	1,570	1,420	130
02札幌圏	1,738,270	269,700	237,650	99,310	20,370	8,510	2,480	6,320	134,460	32,520	42,930	4,230	4,230	8,690	1,210	430	430	230	260	
03岩手県	87,740	127,080	29,870	27,740	35,320	35,120	9,780	25,340	130,460	40,780	92,580	32,630	7,330	25,010	1,430	1,430	480	480	570	110
04宮城県	438,200	131,710	47,000	41,250	47,000	27,740	11,620	16,130	187,880	65,310	117,570	46,360	8,420	38,140	11,890	4,540	7,350	680	570	280
05秋田県	136,250	34,770	29,610	7,630	7,780	4,800	2,700	6,300	82,210	20,180	60,030	17,590	3,430	14,160	540	700	300	300	280	20
06山形県	216,220	57,950	48,010	26,710	48,010	5,500	3,760	3,760	102,860	23,410	79,450	21,170	4,870	16,600	100	100	0	4,560	1,410	3,150
07福島県	494,770	139,460	83,030	51,950	83,130	51,920	7,560	44,170	296,020	77,120	219,900	8,060	950	3,690	1,220	550	670	2,490	1,330	1,160
08茨城県	301,330	78,510	118,590	61,190	118,590	7,210	2,690	4,510	243,500	63,200	180,300	14,720	5,310	9,410	290	250	60	1,430	890	530
09栃木県	422,290	72,500	327,460	118,590	327,460	118,590	19,090	97,090	170,350	33,990	136,360	8,860	1,870	4,990	1,280	780	1,280	4,850	960	3,910
10群馬県	266,560	60,060	178,070	23,730	150,840	45,000	4,390	37,370	138,000	26,720	111,280	10,870	6,840	17,380	660	800	880	70	690	
11埼玉県	688,540	176,340	6,300	1,680	4,620	11,660	2,780	8,880	221,550	45,310	176,240	6,840	6,840	17,580	3,110	3,110	70	240		
12千葉県	1,340,480	348,310	52,120	17,240	34,880	143,130	33,930	99,860	333,130	64,050	268,080	22,940	28,350	282,580	9,710	3,780	11,340	2,790	4,880	10,910
13東京都	2,046,550	668,540	22,990	6,360	13,440	14,010	6,590	7,410	1,443,250	380,820	1,062,430	471,730	148,720	933,160	23,610	37,510	18,380	3,040	10,910	20,030
14神奈川県	1,058,720	305,350	673,130	91,460	60,980	146,020	38,500	87,970	613,360	165,890	447,470	164,930	53,890	108,590	7,920	4,360	30,670	10,520	20,030	2,880
15新潟県	409,180	116,340	98,830	43,040	55,780	51,520	3,710	3,710	219,210	55,090	164,120	31,070	11,320	19,750	4,780	4,040	3,780	900	700	
16富山県	398,640	54,970	109,370	32,260	75,810	18,980	2,940	12,280	221,570	15,890	205,680	42,020	2,110	39,920	6,640	1,140	1,540	830	630	
17石川県	22,350	140,870	51,220	10,390	40,210	11,320	860	10,460	104,440	8,610	95,830	6,210	1,580	500	60		60	60	0	
18福井県	250,930	30,380	78,860	5,870	70,280	45,310	5,400	39,910	108,920	17,490	91,430	4,450	870	3,580	110	370	2,350	370	1,980	
19山梨県	612,990	104,110	492,890	149,880	118,810	176,700	13,650	157,580	237,020	56,750	178,330	35,390	6,020	29,370	4,660	770	3,900	9,340	1,180	4,890
20長野県	278,280	47,760	207,030	33,810	76,130	51,720	7,630	44,090	110,980	23,530	87,450	4,650	1,170	3,480	4,060	3,900	2,990	830	1,390	
21岐阜県	990,410	186,600	292,920	37,100	247,980	217,020	30,370	176,400	403,070	102,320	291,000	40,600	11,730	28,870	10,410	3,920	10,410	22,460	1,160	20,230
22愛知県	670,680	193,090	421,980	12,760	9,930	26,660	12,140	4,190	119,950	32,930	87,020	125,180	37,250	80,820	11,900	8,060	3,840	5,040	2,100	2,100
23三重県	206,420	36,710	162,660	8,380	24,040	41,650	5,810	33,820	107,500	20,900	86,600	10,540	4,570	19,000	610	580	30	580	400	
24滋賀県	941,310	116,130	77,050	9,510	67,260	55,270	7,980	47,290	498,100	72,980	425,120	305,660	66,800	204,500	5,020	540	4,880	1,250	510	750
25京都府	2,672,930	432,510	1,854,400	129,600	1,322,130	1,000,300	141,700	107,500	1,195,900	100,800	1,095,100	315,000	100,800	1,095,100	315,000	100,800	1,095,100	315,000	100,800	1,095,100
26大阪府	1,046,050	216,180	788,580	12,810	2,600	20,590	8,700	7,980	498,100	72,980	425,120	305,660	66,800	204,500	5,020	540	4,880	1,250	510	750
27兵庫県	663,770	154,960	426,450	51,960	111,100	106,360	23,720	55,970	233,530	49,210	184,320	88,940	18,930	70,000	12,250	5,850	6,400	18,620	4,980	13,180
28奈良県	12,890	10,980	12,890	5,950	10,620	10,010	1,670	1,670	27,910	5,210	22,700	7,700	1,050	10,850	920	2,410	2,410	1,830	1,470	370
29和歌山県	186,480	23,050	155,980	8,760	55,120	39,640	4,850	34,790	63,260	5,830	57,430	5,240	1,320	3,910	1,260	3,910	1,260	1,780	1,470	
30徳島県	143,790	22,160	109,560	6,000	48,120	10,050	1,700	8,350	61,260	9,470	51,790	10,390	3,680	6,710	1,310	1,310	580	160	70	420
31香川県	180,140	34,460	141,380	6,090	57,430	2,790	1,500	2,640	97,840	23,020	74,820	12,300	2,970	9,330	500	420	580	160	70	420
32岡山県	240,730	37,710	192,200	9,010	19,030	10,890	2,340	8,550	167,020	23,590	143,430	35,490	5,200	28,010	5,180	1,560	3,620	0	0	0
33広島県	445,700	107,450	328,930	24,480	16,710	24,430	8,010	13,660	304,270	71,980	232,290	81,630	15,230	66,300	9,400	4,780	1,480	1,480	90	1,370
34山口県	196,660	38,680	146,980	10,150	33,760	5,630	1,520	4,110	135,960	23,050	112,910	11,440	1,740	8,700	230	160	400	0	0	0
35広島県	86,650	168,960	12,710	1,940	38,780	11,120	1,600	4,250	51,800	6,030	45,770	7,220	1,770	6,440	450	400	1,120	400	0	0
36徳島県	22,250	140,920	31,510	3,210	28,300	23,380	2,670	20,720	87,260	11,920	75,340	23,120	2,840	14,560	180	180	1,880	180	180	180
37愛媛県	204,810	39,710	48,360	4,310	43,400	5,150	870	2,870	126,330	30,300	96,030	20,130	5,530	16,810	660	1,880	1,730	250	1,460	
38愛媛県	124,360	77,7120	191,880	11,350	8,700	22,500	14,080	7,040	570,440	133,480	442,230	25,970	25,970	118,250	16,280	5,430	6,480	3,170	850	1,160
39高知県	116,980	15,350	97,860	35,500	29,420	9,700	980	8,720	66,030	8,040	58,000	4,770	1,710	3,060	580	320	260	0	0	0
40福岡県	1,774,210	221,660	93,970	19,180	12,930	11,940	2,070	9,870	77,480	16,180	61,300	4,770	1,710	3,060	580	320	260	0	0	0
41佐賀県	116,980	15,350	97,860	35,500	29,420	9,700	980	8,720	66,030	8,040	58,000	4,770	1,710	3,060	580	320	260	0	0	0
42長崎県	256,130	45,570	196,180	8,720	31,960	41,390	6,020	35,110	132,200	23,090	109,110	36,720	4,380	32,330	4,260	2,570	1,700	840	800	40
43熊本県	306,970	63,040	242,090	69,320	51,400	29,080	5,110	23,970	180,980	33,100	146,030	20,120	3,810	16,320	6,580	2,860	3,720	1,890	240	650
44大分県	330,170	46,110	261,140	17,930	60,400	103,740	11,970	91,770	138,420	26,360	112,060	10,570	2,190	8,390	1,420	70	1,350	1,840	10	1,820
45宮崎県	173,140	43,960	121,820	9,210	5,720	26,590	7,460	19,090	121,800	30,030	86,040	13,060	3,510	9,550	1,090	1,420	1,090	0	0	0
46鹿児島県	351,470	81,250	253,750	61,920	48,650	49,890	12,350	37,530	206,880	48,540	142,750	31,410	7,190	24,220	1,370	600	0	0	0	0
47沖縄県	945,940	130,670	781,780	1,910	140	552,770	55,340	474,810	273,020	62,550	201,530	101,200	9,130	92,070	14,760	3,370	11,240	6,740	1,900	3,680
北海道運輸局	804,350	475,680	137,680	99,930	18,360	90,410	59,970	30,13												

参考 1 調査票の回収状況

(施設)

施設所在地(47区分)	従業員数(5区分)												合計	
	0~4人		5~9人		10~29人		30~99人		100人以上		母集団 施設数	回収 施設数		
	母集団 施設数	回収 施設数	母集団 施設数	回収 施設数	母集団 施設数	回収 施設数	母集団 施設数	回収 施設数	母集団 施設数	回収 施設数				
施設所在地 計	37,454	2,180	7,906	1,232	7,950	4,134	4,497	2,915	1,094	779	58,990	11,240		
01北海道	1,489	100	361	69	378	236	248	175	76	55	2,556	635		
02青森県	281	20	81	17	102	73	53	43	9	8	527	161		
03岩手県	371	33	100	21	118	76	82	67	9	8	682	205		
04宮城県	317	25	129	21	145	86	76	145	21	17	689	196		
05秋田県	302	23	78	21	116	78	55	44	7	6	558	172		
06山形県	485	34	161	24	142	91	69	56	11	11	868	216		
07福島県	1,175	76	242	31	240	120	104	63	25	16	1,787	306		
08茨城県	298	20	131	25	123	56	61	37	12	8	627	146		
09栃木県	758	50	181	31	179	91	116	78	15	10	1,252	260		
10群馬県	589	42	168	31	147	63	86	49	13	10	1,003	195		
11埼玉県	128	10	68	13	82	43	63	45	12	7	353	118		
12千葉県	928	67	273	29	222	95	143	90	55	43	1,625	324		
13東京都	1,191	63	376	24	577	261	295	161	128	86	2,574	595		
14神奈川県	783	39	307	26	303	134	169	113	45	28	1,609	340		
15新潟県	1,229	74	285	49	216	123	115	80	22	17	1,867	343		
16富山県	208	14	83	20	69	37	57	39	8	8	426	118		
17石川県	486	26	90	13	117	62	91	59	23	17	807	177		
18福井県	601	36	121	20	68	35	49	35	7	4	846	130		
19山梨県	1,060	68	169	29	134	57	88	52	15	8	1,466	214		
20長野県	3,055	200	457	77	374	170	188	112	23	16	4,107	575		
21岐阜県	707	49	153	28	126	53	73	46	15	14	1,076	190		
22静岡県	1,355	75	381	58	368	177	244	157	50	33	2,404	500		
23愛知県	357	31	160	27	266	145	137	82	34	22	956	307		
24三重県	736	33	141	21	149	78	92	61	22	16	1,143	209		
25滋賀県	347	23	88	19	91	62	53	36	14	11	594	151		
26京都府	3,165	103	465	52	467	166	205	103	36	24	4,344	448		
27大阪府	736	18	247	20	288	148	170	100	61	37	1,404	323		
28兵庫県	862	49	247	32	229	126	140	85	56	42	1,537	334		
29奈良県	320	21	88	20	67	42	33	27	5	5	513	115		
30和歌山県	508	30	98	23	102	57	45	33	15	12	769	155		
31鳥取県	398	34	58	7	54	33	42	33	4	3	556	110		
32島根県	363	25	85	19	94	63	43	32	5	4	590	143		
33岡山県	511	34	84	18	98	52	57	36	11	8	766	148		
34広島県	491	30	132	24	171	91	82	64	21	16	901	225		
35山口県	212	11	69	14	92	60	57	43	12	12	442	140		
36徳島県	402	23	58	15	52	26	28	24	3	3	543	91		
37香川県	397	20	81	17	65	40	38	28	8	7	589	112		
38愛媛県	434	27	99	19	83	58	48	33	12	10	676	147		
39高知県	501	37	65	14	73	60	26	22	8	8	676	141		
40福岡県	547	22	216	25	230	109	142	72	37	23	1,172	251		
41佐賀県	164	11	60	7	68	40	37	21	6	5	342	84		
42長崎県	1,358	97	122	28	126	85	70	59	18	13	1,695	282		
43熊本県	629	54	147	29	176	111	99	64	13	11	1,066	269		
44大分県	846	50	189	22	144	64	78	57	9	8	1,268	201		
45宮崎県	367	31	78	12	76	47	40	33	6	5	568	128		
46鹿児島県	1,212	86	177	35	121	79	86	69	19	14	1,617	283		
47沖縄県	3,795	136	355	36	222	75	124	50	58	30	4,554	327		

参考2 主要項目別標準誤差率

(%)

施設所在地(47区分)	延べ 宿泊者数		従業員数				宿泊目的割合		居住地		うち 外国人延べ 宿泊者数	
			0~4人	5~9人	10~29人	30~99人	100人以上	観光目的の 宿泊者が 50%以上	観光目的の 宿泊者が 50%未満	県内		県外
	0~4人	5~9人	10~29人	30~99人	100人以上	観光目的の 宿泊者が 50%以上	観光目的の 宿泊者が 50%未満	県内	県外			
施設所在地 計	0.93	6.79	5.32	1.31	1.02	1.79	1.44	2.53	1.56	1.01	2.94	
01北海道	3.34	21.84	19.78	4.82	4.30	6.42	5.07	7.33	3.87	3.83	8.34	
02青森県	6.02	32.73	21.93	8.42	5.31	13.98	12.49	7.86	11.87	6.48	9.79	
03岩手県	4.94	28.24	48.92	7.77	4.41	13.25	9.23	7.88	6.16	5.68	14.31	
04宮城県	6.00	25.38	33.09	8.63	8.23	4.54	8.42	10.37	9.55	7.10	15.17	
05秋田県	7.59	27.69	57.97	11.96	7.54	10.46	9.07	12.89	6.76	8.71	15.72	
06山形県	4.72	31.11	26.99	7.96	3.90	0.00	7.40	10.38	5.77	5.54	20.41	
07福島県	9.41	39.64	27.68	8.71	7.29	7.96	7.87	18.73	13.25	9.53	19.45	
08茨城県	6.33	32.57	20.48	11.52	7.76	9.04	18.01	7.46	10.06	7.00	19.20	
09栃木県	5.42	33.03	28.65	9.28	5.97	16.63	8.12	11.81	7.05	6.00	23.50	
10群馬県	5.84	20.71	49.02	11.40	6.83	7.70	6.80	26.75	8.42	6.36	15.31	
11埼玉県	5.61	47.01	60.38	9.02	6.08	13.58	23.08	6.92	9.81	6.55	18.87	
12千葉県	4.51	26.40	28.23	8.23	5.59	7.32	7.68	9.83	6.03	4.90	14.60	
13東京都	3.33	30.88	30.86	4.21	3.58	4.17	8.31	5.89	5.34	3.87	4.58	
14神奈川県	6.83	39.16	52.96	7.47	4.69	9.33	7.59	19.55	15.52	4.90	10.55	
15新潟県	4.86	25.04	26.23	7.68	5.95	7.10	7.97	9.28	5.47	6.11	14.25	
16富山県	9.88	103.09	47.92	13.90	8.81	0.00	14.72	23.00	13.88	9.96	32.51	
17石川県	6.03	35.18	109.84	12.33	6.69	7.08	8.03	21.03	8.10	7.01	14.40	
18福井県	6.22	22.75	34.95	13.76	7.58	13.69	6.94	10.56	10.16	7.02	28.40	
19山梨県	6.92	24.15	30.99	15.63	7.93	16.46	8.63	20.17	14.80	6.64	16.83	
20長野県	4.15	12.55	18.51	7.63	5.62	12.20	5.72	13.74	6.85	4.69	12.84	
21岐阜県	6.91	20.60	38.57	13.55	7.57	6.48	7.14	26.99	11.67	6.92	21.05	
22静岡県	3.89	38.99	21.58	6.05	3.39	6.75	3.90	14.87	6.49	3.92	14.18	
23愛知県	3.50	23.09	22.80	5.26	5.42	9.14	12.41	4.31	5.36	4.40	7.86	
24三重県	4.86	40.56	33.46	8.18	5.10	9.20	7.15	12.30	8.35	5.45	32.29	
25滋賀県	4.88	30.95	58.81	7.07	8.02	8.39	7.65	10.93	8.77	5.41	14.25	
26京都府	4.82	18.52	19.29	8.96	7.39	10.13	5.66	27.11	11.66	5.34	9.97	
27大阪府	9.84	72.98	23.87	5.35	5.94	9.05	8.22	21.54	10.12	11.82	29.93	
28兵庫県	3.79	22.44	21.66	8.67	5.45	5.10	4.46	10.79	3.61	4.44	8.74	
29奈良県	7.28	27.80	26.28	16.74	10.38	6.98	6.98	67.89	10.80	7.33	16.03	
30和歌山県	6.62	28.29	24.37	13.33	9.53	4.82	10.01	18.68	14.22	7.33	21.35	
31鳥取県	7.84	137.00	54.60	12.58	5.47	9.92	13.03	13.06	11.80	9.13	47.83	
32島根県	6.90	35.54	31.23	9.82	6.66	7.49	8.22	14.15	9.30	7.26	12.90	
33岡山県	9.18	42.78	41.65	12.48	8.86	12.56	17.46	14.17	9.33	10.00	18.50	
34広島県	6.33	56.60	24.46	7.69	10.52	8.51	14.59	11.35	8.49	6.89	8.87	
35山口県	8.68	57.94	26.68	9.22	6.48	0.00	10.09	15.32	26.42	5.64	18.27	
36徳島県	10.89	44.05	26.37	21.60	6.69	0.00	13.64	21.09	16.51	12.29	16.03	
37香川県	5.88	22.68	42.82	10.33	5.98	6.47	11.52	7.03	22.78	5.06	17.08	
38愛媛県	6.07	23.69	52.48	7.70	8.30	5.32	8.77	11.22	8.56	5.27	18.99	
39高知県	5.88	21.73	49.21	6.35	8.03	0.00	7.80	11.67	7.35	5.19	14.93	
40福岡県	4.93	22.82	49.12	7.08	7.92	7.56	13.18	8.60	7.83	5.45	11.60	
41佐賀県	8.24	49.44	16.73	13.14	13.65	12.48	11.67	16.23	12.96	9.24	26.39	
42長崎県	10.51	155.81	30.49	7.78	5.91	7.89	31.14	9.86	9.08	12.02	53.44	
43熊本県	4.53	28.57	15.26	6.83	7.58	4.95	6.71	9.44	6.63	4.81	10.83	
44大分県	9.57	34.67	56.61	9.73	6.40	17.44	9.52	31.41	16.65	9.92	31.40	
45宮崎県	6.86	31.60	36.14	10.28	5.25	17.44	12.32	9.63	7.25	6.96	16.17	
46鹿児島県	4.47	16.09	23.51	8.09	4.55	6.03	5.61	9.14	6.65	4.70	11.12	
47沖縄県	5.45	18.08	37.14	9.72	8.68	6.80	5.60	50.24	12.62	5.53	13.67	

参考3 宿泊旅行統計調査（令和2年3月）調査票

第1号様式



政府統計

**国土交通省
観光庁**

2020年4月13日までに報告
いただきますようお願いいたします

宿泊施設
コード

--	--	--	--	--	--	--	--

秘 宿泊旅行統計調査 調査票 (2020年3月)

調査票送付先

部署名・ご担当者名までご記入ください。
誤り・変更があれば訂正してください。

電話番号 ()	FAX番号 ()
----------	-----------

<p>問1. 貴宿泊施設名 名称が異なっている場合は、訂正してください。</p>									
<p>問2. 宿泊施設所在地 所在地が異なっている場合は、訂正してください。</p>									
<p>問3. 宿泊施設のタイプ あらかじめプリントされている場合、誤りがあれば訂正してください。 最も当てはまると考えられる番号一つに○を付けてください。</p>	<p>1. 旅館 2. リゾートホテル 3. ビジネスホテル 4. シティホテル 5. 簡易宿所 6. 会社・団体の宿泊所</p>								
<p>問4. 客室数及び収容人数 (2020年1月1日現在) あらかじめプリントされている場合、誤りがあれば訂正してください。 貴宿泊施設における客室数及び通常の営業時に想定している収容人数を記入してください。</p>	<table border="1" style="width: 100%; text-align: center;"> <tr> <td style="width: 25%;">(A) 客室数</td> <td style="width: 25%;"></td> <td style="width: 25%;">(B) 収容人数</td> <td style="width: 25%;"></td> </tr> <tr> <td></td> <td style="text-align: center;">室</td> <td></td> <td style="text-align: center;">名</td> </tr> </table>	(A) 客室数		(B) 収容人数			室		名
(A) 客室数		(B) 収容人数							
	室		名						
<p>問5. 従業者数 (2020年1月1日現在) あらかじめプリントされている場合、誤りがあれば訂正してください。 貴宿泊施設で就業しているすべての人(臨時雇用者、他からの派遣、出向を含む)を記入してください。</p>	名								

問6. 最近1年間(2019年1月～12月)に訪れた宿泊者の宿泊目的を延べ人数で見たとおおよその割合(例えば、70%, 30%)でお答えください。あらかじめプリントされている場合、誤りがあれば訂正してください。

A. 観光レクリエーション	B. 出張・業務	合計
%	%	100%

第1面

問7. 2020年3月の宿泊者の延べ人数及び実人数は何人でしたか。
 そのうち、外国人宿泊者の延べ人数及び実人数は何人でしたか。
 また今月の、宿泊で利用した利用客室数は何室でしたか。

宿泊者数 各日の全宿泊者数を月間で足し合わせた数を記入してください。 子供や乳幼児も1人としてカウントしてください。	延べ人数	(A1)	人
	実人数	(A2)	人
うち外国人宿泊者数 日本国内に住所を有しない宿泊者を記入して下さい。日本国内の住所の有無による回答が困難であれば日本国籍を有しない宿泊者を記入してください。	延べ人数	(A3)	人
	実人数	(A4)	人
利用客室数 各日の宿泊者が利用した客室数を月間で足し合わせた延べの客室数を記入してください。宿泊をしない利用は含みません。 利用客室数の記入が難しい場合は、おおよその客室稼働率(%)を記入してください。	(A5)	室	← なしの場合は「0」と必ずご記入ください。

客室稼働率(%)でお答えになった場合は右欄にチェックを入れてください

問8. 問7の延べ宿泊者数について、宿泊者の居住地別内訳(県内か県外か)の人数をご記入ください。

延べ宿泊者数	県内外の合計が問7の(A1)の人数と一致 または 100%	
	県内(1)	人 または %
	県外(2) (国外を含む)	人 または %

県内外別の人数の記入が難しい場合は、おおよその割合(例えば、県内30%、県外70%)を記入してください。

%でお答えになった場合は右欄にチェックを入れてください

調査対象期間中にご回答内容に大きな変動が生じるような事情がある場合は、その旨ご記入ください。

() からのお客様が大きく [増加・減少] した。
 [キャンペーン・会議やイベントの開催・天候の変化・天災や事故・その他] による変動と考えられる。
 具体的に記入してください。

調査項目は以上です。ご協力ありがとうございました。

政府統計 一般統計調査

- 観光庁HPより電子調査票を取得し、電子メールで報告することも可能なため、ぜひ御利用ください。
- 調査票を郵送される場合は、返信用封筒を御利用ください。

国土交通省
観光庁

2020年4月13日までに報告
いただきますようお願いいたします

宿泊施設コード

秘 宿泊旅行統計調査 調査票 (2020年3月)

調査票送付先

部署名・ご担当者名までご記入ください。
誤り・変更があれば訂正してください。

電話番号 () FAX 番号 ()

問1. 貴宿泊施設名 名称が異なっている場合は、訂正してください。			
問2. 宿泊施設所在地 市区町村が異なっている場合は、訂正してください。			
問3. 宿泊施設のタイプ あらかじめプリントされている場合、誤りがあれば訂正してください。 最も当てはまると考えられる番号一つに○を付けてください。	1. 旅館 2. リゾートホテル 3. ビジネスホテル 4. シティホテル 5. 簡易宿所 6. 会社・団体の宿泊所		
問4. 客室数及び収容人数 (2020年1月1日現在) あらかじめプリントされている場合、誤りがあれば訂正してください。 貴宿泊施設における客室数及び通常の営業時に想定している収容人数を記入してください。	(A) 客室数	室	(B) 収容人数
問5. 従業者数 (2020年1月1日現在) あらかじめプリントされている場合、誤りがあれば訂正してください。 貴宿泊施設で就業しているすべての人(臨時雇用者、他からの派遣、出向を含む)を記入してください。	名		

問6. 最近1年間(2019年1月~12月)に訪れた宿泊者の宿泊目的を延べ人数で見たとおおよその割合(例えば、70%、30%)でお答えください。あらかじめプリントされている場合、誤りがあれば訂正してください。

A. 観光レクリエーション	B. 出張・業務	合計
%	%	100%

問7. 2020年3月の宿泊者の延べ人数及び実人数は何人でしたか。
そのうち、外国人宿泊者の延べ人数及び実人数は何人でしたか。
また今月の、宿泊で利用した利用客室数は何室でしたか。

宿泊者数 各日の全宿泊者数を月間で足し合わせた数を記入してください。 子供や乳幼児も1人としてカウントしてください。	延べ人数	(A1)	人
	実人数	(A2)	人
うち外国人宿泊者数 日本国内に住所を有しない宿泊者を記入して下さい。 日本国内の住所の有無による回答が困難であれば日本国籍を有しない宿泊者を記入してください。	延べ人数	(A3)	人
	実人数	(A4)	人
利用客室数(または客室稼働率) 各日の宿泊で利用した客室数を月間で足し合わせた延べの客室数を記入してください。宿泊しない利用は含みません。 利用客室数の記入が難しい場合は、おおよその客室稼働率を%で記入してください。	(A5)	室	または %
客室稼働率を%でお答えになった場合は右欄にチェックを入れてください			<input type="checkbox"/>

なしの場合は「0」と必ずご記入ください。

問8. 問7の延べ宿泊者数について、宿泊者の居住地別内訳（県内か県外か）の人数をご記入ください。

延べ宿泊者数	県内外の合計が問7の(A1)の人数と一致 または 100%	
	県内 (1)	人 または %
	県外 (2) (国外を含む)	人 または %

県内外別の人数の記入が難しい場合は、おおよその割合（例えば、県内 30%、県外 70%）を記入してください。

%でお答えになった場合は右欄にチェックを入れてください

問9. 問7の外国人延べ宿泊者数について、国籍（出身地）を、以下の国及び地域別に人数をご記入ください。該当者なしの場合は空白でも構いません。

外国人延べ宿泊者数	国籍別の合計が問7の(A3)の人数と一致 または 100%	
	韓国 (1)	人 または %
	中国 (2)	人 または %
	香港 (3)	人 または %
	台湾 (4)	人 または %
	アメリカ (5)	人 または %
	カナダ (6)	人 または %
	イギリス (7)	人 または %
	ドイツ (8)	人 または %
	フランス (9)	人 または %
	ロシア (10)	人 または %
	シンガポール (11)	人 または %
	タイ (12)	人 または %
	マレーシア (13)	人 または %
	インド (14)	人 または %
	オーストラリア (15)	人 または %
	インドネシア (16)	人 または %
	ベトナム (17)	人 または %
	フィリピン (18)	人 または %
	イタリア (19)	人 または %
	スペイン (20)	人 または %
その他 (21)	人 または %	

国籍(出身地)別の人数の記入が難しい場合は、おおよその割合（例えば、韓国 30%、台湾 50%、アメリカ 10%、その他 10%）を記入してください。

%でお答えになった場合は右欄にチェックを入れてください

調査対象期間中にご回答内容に大きな変動が生じるような事情（例えばキャンペーン、会議やイベントの開催、天候の変化、天災・事故等）がある場合は、その旨具体的にご記入ください。

調査項目は以上です。ご協力ありがとうございました。

政府統計 一般統計調査

- 観光庁HPより電子調査票を取得し、電子メールで報告することも可能なため、ぜひ御利用ください。
- 調査票を郵送される場合は、返信用封筒を御利用ください。

国土交通省
観光庁

2020年4月13日までに報告
いただきますようお願いいたします

宿泊施設コード

秘 宿泊旅行統計調査 調査票 (2020年3月)

調査票送付先

部署名・ご担当者名までご記入ください。
誤り・変更があれば訂正してください。

電話番号 () FAX 番号 ()

問1. 貴宿泊施設名 名称が異なっている場合は、訂正してください。			
問2. 宿泊施設所在地 市区町村が異なっている場合は、訂正してください。			
問3. 宿泊施設のタイプ あらかじめプリントされている場合、誤りがあれば訂正してください。 最も当てはまると考えられる番号一つに○を付けてください。	1. 旅館 2. リゾートホテル 3. ビジネスホテル 4. シティホテル 5. 簡易宿所 6. 会社・団体の宿泊所		
問4. 客室数及び収容人数 (2020年1月1日現在) あらかじめプリントされている場合、誤りがあれば訂正してください。 貴宿泊施設における客室数及び通常の営業時に想定している収容人数を記入してください。	(A) 客室数	室	(B) 収容人数
問5. 従業者数 (2020年1月1日現在) あらかじめプリントされている場合、誤りがあれば訂正してください。 貴宿泊施設で就業しているすべての人(臨時雇用者、他からの派遣、出向を含む)を記入してください。	名		

問6. 最近1年間(2019年1月~12月)に訪れた宿泊者の宿泊目的を延べ人数で見たとおおよその割合(例えば、70%、30%)でお答えください。あらかじめプリントされている場合、誤りがあれば訂正してください。

A. 観光レクリエーション	B. 出張・業務	合計
%	%	100%

問7. 2020年3月の宿泊者の延べ人数及び実人数は何人でしたか。
そのうち、外国人宿泊者の延べ人数及び実人数は何人でしたか。
また今月の、宿泊で利用した利用客室数は何室でしたか。

宿泊者数 各日の全宿泊者数を月間で足し合わせた数を記入してください。 子供や乳幼児も1人としてカウントしてください。	延べ人数	(A1)	人
	実人数	(A2)	人
うち外国人宿泊者数 日本国内に住所を有しない宿泊者を記入して下さい。 日本国内の住所の有無による回答が困難であれば日本国籍を有しない宿泊者を記入してください。	延べ人数	(A3)	人
	実人数	(A4)	人
利用客室数(または客室稼働率) 各日の宿泊で利用した客室数を月間で足し合わせた延べの客室数を記入してください。宿泊をしない利用は含みません。 利用客室数の記入が難しい場合は、おおよその客室稼働率を%で記入してください。	(A5)	室	
		または	%

なしの場合は「0」と必ずご記入ください。

客室稼働率を%でお答えになった場合は右欄にチェックを入れてください

問8. 問7の外国人延べ宿泊者数について、国籍（出身地）を、以下の国及び地域別に人数をご記入ください。該当者なしの場合は空白でも構いません。

外国人延べ宿泊者数	国籍別の合計が問7の(A3)の人数と一致 または 100%
韓 国 (1)	人 または %
中 国 (2)	人 または %
香 港 (3)	人 または %
台 湾 (4)	人 または %
ア メ リ カ (5)	人 または %
カ ナ ダ (6)	人 または %
イ ギ リ ス (7)	人 または %
ド イ ツ (8)	人 または %
フ ラ ン ス (9)	人 または %
ロ シ ア (10)	人 または %
シ ン ガ ポ ー ル (11)	人 または %
タ イ (12)	人 または %
マ レ ー シ ア (13)	人 または %
イ ン ド (14)	人 または %
オ ー ス ト ラ リ ア (15)	人 または %
イ ン ド ネ シ ア (16)	人 または %
ベ ト ナ ム (17)	人 または %
フ ィ リ ピ ン (18)	人 または %
イ タ リ ア (19)	人 または %
ス ペ イ ン (20)	人 または %
そ の 他 (21)	人 または %

国籍(出身地)別の人数の記入が難しい場合は、**おおよその割合**(例えば、韓国 30%、台湾 50%、アメリカ 10%、その他 10%)を記入してください。

%でお答えになった場合は右欄にチェックを入れてください

調査対象期間中にご回答内容に大きな変動が生じるような事情がある場合は、その旨ご記入ください。

[月 日 ~ 月 日の間、休業していた(営業再開日: 月 日)]

[廃業した(廃業日: 月 日)]

() からのお客様が大きく [増加・減少] した。

[キャンペーン・会議やイベントの開催・天候の変化・天災や事故・その他] による変動と考えられる。

具体的にご記入ください。

問9. 問7の延べ宿泊者について、宿泊者の居住地別内訳（都道府県）の人数をご記入ください。
また、同様の内容が分かるものを別紙として添付していただいても構いません。

延べ宿泊者数		都道府県別の合計と問7の(A1)の人数と一致 または 100%	
北海道(1)	人	または	%
青森県(2)	人	または	%
岩手県(3)	人	または	%
宮城県(4)	人	または	%
秋田県(5)	人	または	%
山形県(6)	人	または	%
福島県(7)	人	または	%
茨城県(8)	人	または	%
栃木県(9)	人	または	%
群馬県(10)	人	または	%
埼玉県(11)	人	または	%
千葉県(12)	人	または	%
東京都(13)	人	または	%
神奈川県(14)	人	または	%
新潟県(15)	人	または	%
富山県(16)	人	または	%
石川県(17)	人	または	%
福井県(18)	人	または	%
山梨県(19)	人	または	%
長野県(20)	人	または	%
岐阜県(21)	人	または	%
静岡県(22)	人	または	%
愛知県(23)	人	または	%
三重県(24)	人	または	%

都道府県別の人数の記入が難しい場合は、おおよその割合(例えば、東京 50%、大阪 20%、...)を記入してください。

調査項目は次ページに続きます。

問9. の調査項目の続き。

滋賀県(25)	人	または	%
京都府(26)	人	または	%
大阪府(27)	人	または	%
兵庫県(28)	人	または	%
奈良県(29)	人	または	%
和歌山県(30)	人	または	%
鳥取県(31)	人	または	%
島根県(32)	人	または	%
岡山県(33)	人	または	%
広島県(34)	人	または	%
山口県(35)	人	または	%
徳島県(36)	人	または	%
香川県(37)	人	または	%
愛媛県(38)	人	または	%
高知県(39)	人	または	%
福岡県(40)	人	または	%
佐賀県(41)	人	または	%
長崎県(42)	人	または	%
熊本県(43)	人	または	%
大分県(44)	人	または	%
宮崎県(45)	人	または	%
鹿児島県(46)	人	または	%
沖縄県(47)	人	または	%
国外(※)(48)	人	または	%

都道府県別の人数の記入が難しい場合は、おおよその割合(例えば、東京50%、大阪20%、…)を記入してください。

%でお答えになった場合は右欄にチェックを入れてください

※延べ宿泊者数の国外の人数は、問7の外国人延べ宿泊者数(A3)に一致します。
調査項目は以上です。ご協力ありがとうございました。

宿泊旅行統計調査報告（令和2年3月分）

発行 令和2年5月

編集 国土交通省観光庁観光戦略課観光統計調査室
〒100-8918 東京都千代田区霞が関2丁目1番2号
電話 代表 03（5253）8111 内線 27214、27216、27217
直通 03（5253）8325
URL <http://www.mlit.go.jp/kankocho/>
