

宿泊旅行統計調査報告

(令和2年2月分)

令和2年4月

国土交通省 観光庁

遡及推計概要図

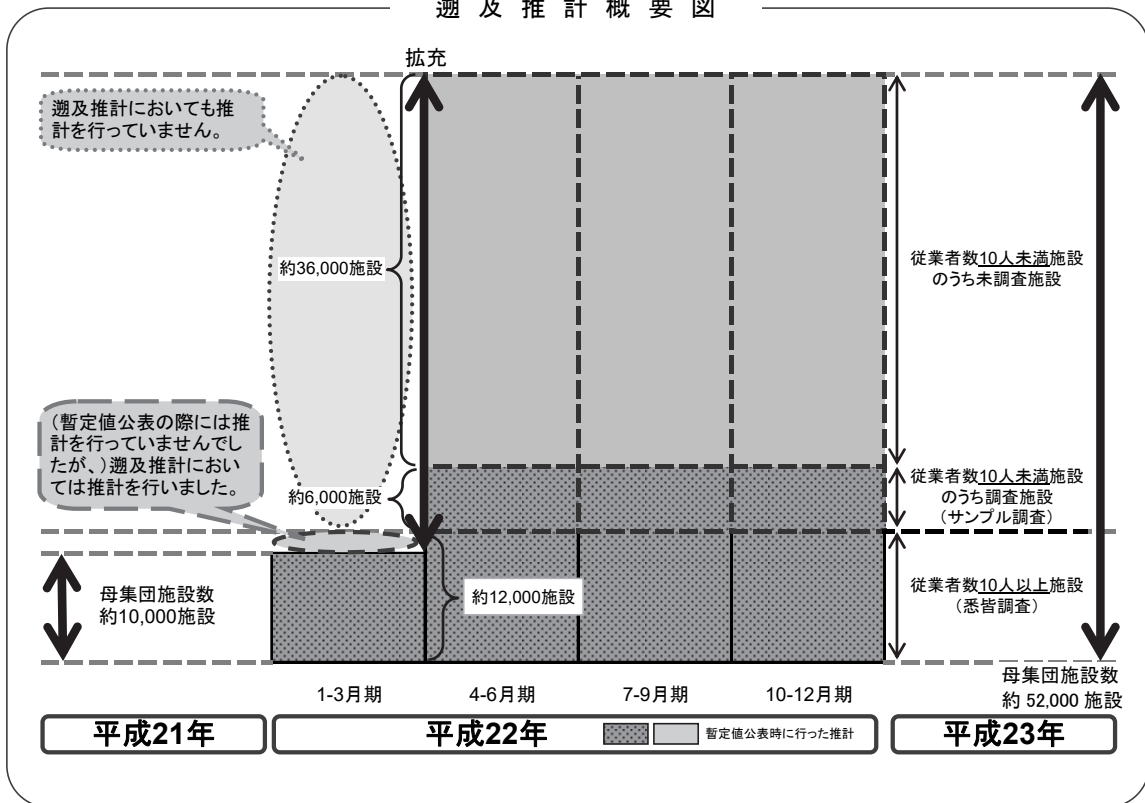

平成22年第2四半期の調査より、従業員数9人以下を含む全宿泊施設に調査対象を拡充しております。データご活用の際、経年比較する場合等にはご注意ください。

本統計表は、令和2年1月1日現在の施設を母集団として推計を行っています。

目 次

調査の概要.....	(1)
用語の解説.....	(3)
結果の概要.....	(5)

統計表

統計表を利用する上での注意	1
1－1. 都道府県別延べ宿泊者数推移表	2
1－2. 都道府県別延べ宿泊者数推移表 対前年（同月）比推移表	3
2－1. 都道府県別外国人別延べ宿泊者数推移表	4
2－2. 都道府県別外国人別延べ宿泊者数推移表 対前年（同月）比推移表	5
3. 都道府県別・宿泊施設タイプ別客室稼働率.....	6
第1表 施設所在地（47区分及び運輸局等）、従業者数（4区分）、宿泊目的割合（2区分）別施設数並びに施設所在地（47区分及び運輸局等）、宿泊施設タイプ（6区分）別施設数.....	10
第2表 施設所在地（47区分及び運輸局等）、従業者数（4区分）、宿泊目的割合（2区分）別延べ宿泊者数並びに施設所在地（47区分及び運輸局等）、宿泊目的割合（2区分）別外国人延べ宿泊者数	11
第3表 施設所在地（47区分及び運輸局等）、従業者数（4区分）、宿泊目的割合（2区分）別実宿泊者数並びに施設所在地（47区分及び運輸局等）、宿泊目的割合（2区分）別外国人実宿泊者数	12
第4表 施設所在地（47区分及び運輸局等）、宿泊施設タイプ（6区分）別延べ宿泊者数並びに施設所在地（47区分及び運輸局等）、宿泊施設タイプ（6区分）別外国人延べ宿泊者数.....	13
第5表 施設所在地（47区分及び運輸局等）、宿泊施設タイプ（6区分）別実宿泊者数並びに施設所在地（47区分及び運輸局等）、宿泊施設タイプ（6区分）別外国人実宿泊者数.....	14
第6表 施設所在地（47区分及び運輸局等）、従業者数（4区分）、宿泊目的割合（2区分）別定員稼働率並びに施設所在地（47区分及び運輸局等）、宿泊施設タイプ（6区分）別定員稼働率.....	15
第7表 施設所在地（47区分及び運輸局等）、従業者数（4区分）、宿泊目的割合（2区分）別利用客室数並びに施設所在地（47区分及び運輸局等）、宿泊施設タイプ（6区分）別利用客室数.....	16

第 8 表	施設所在地（47 区分及び運輸局等）、従業者数（4 区分）、宿泊目的割合（2 区分）別客室稼働率並びに施設所在地（47 区分及び運輸局等）、宿泊施設タイプ（6 区分）別客室稼働率.....	17
第 9 表	施設所在地（47 区分及び運輸局等）、宿泊目的割合（2 区分）、居住地（2 区分）別延べ宿泊者数.....	18
第 10 表	施設所在地（47 区分及び運輸局等）、宿泊施設タイプ（6 区分）、居住地（2 区分）別延べ宿泊者数.....	19
	〈国籍別集計〉	
参考第 1 表	施設所在地（47 区分及び運輸局等）、国籍（出身地）（21 区分）別外国人延べ宿泊者数（従業者数 10 人以上の施設）.....	20
	〈居住地別集計〉	
参考第 2 表	施設所在地（47 区分及び運輸局等）、居住地（47 区分及び運輸局等）別延べ宿泊者数（従業者数 100 人以上の施設）.....	21
参考第 3 表	施設所在地（47 区分及び運輸局等）、居住地（47 区分及び運輸局等）別延べ宿泊者数<観光目的の宿泊者が 50%以上の施設>（従業者数 100 人以上の施設）.....	24
参考第 4 表	施設所在地（47 区分及び運輸局等）、居住地（47 区分及び運輸局等）別延べ宿泊者数<観光目的の宿泊者が 50%未満の施設>（従業者数 100 人以上の施設）.....	27
	〈市区町村別集計〉	
参考第 5 表	施設所在地(主な市区町村)、従業者数（3 区分）別母集団施設数及び回収施設数.....	30
参考第 6 表	施設所在地(主な市区町村)、従業者数（3 区分）別延べ宿泊者数.....	32
参考第 7 表	施設所在地(主な市区町村)、従業者数（3 区分）別実宿泊者数.....	34
参考第 8 表	施設所在地(主な市区町村)、従業者数（3 区分）別外国人延べ宿泊者数....	36
参考第 9 表	施設所在地(主な市区町村)、従業者数（3 区分）別外国人実宿泊者数.....	38
参考第 10 表	施設所在地(主な市区町村)、従業者数（3 区分）別定員稼働率.....	40
参考第 11 表	施設所在地(主な市区町村)、従業者数（3 区分）別利用客室数.....	42
参考第 12 表	施設所在地(主な市区町村)、従業者数（3 区分）別客室稼働率.....	44
	〈従業者数 10 人以上施設集計〉	
参考第 13 表	施設所在地(47 区分及び運輸局等)、従業者数(3 区分)、宿泊目的割合（2 区分）別施設数並びに施設所在地（47 区分及び運輸局等）、宿泊施設タイプ（6 区分）別施設数.....	46
参考第 14 表	施設所在地(47 区分及び運輸局等)、従業者数(3 区分)、宿泊目的割合（2 区分）別延べ宿泊者数並びに施設所在地（47 区分及び運輸局等）、宿泊目的割合（2 区分）別外国人延べ宿泊者数.....	47

参考第 1 5 表	施設所在地(47 区分及び運輸局等)、従業者数(3 区分)、宿泊目的割合(2 区分)別実宿泊者数並びに施設所在地(47 区分及び運輸局等)、宿泊目的割合(2 区分)別外国人実宿泊者数	48
参考第 1 6 表	施設所在地(47 区分及び運輸局等)、宿泊施設タイプ(6 区分)別延べ宿泊者数並びに施設所在地(47 区分及び運輸局等)、宿泊施設タイプ(6 区分)別外国人延べ宿泊者数	49
参考第 1 7 表	施設所在地(47 区分及び運輸局等)、宿泊施設タイプ(6 区分)別実宿泊者数並びに施設所在地(47 区分及び運輸局等)、宿泊施設タイプ(6 区分)別外国人実宿泊者数.....	50
参考第 1 8 表	施設所在地(47 区分及び運輸局等)、従業者数(3 区分)、宿泊目的割合(2 区分)別定員稼働率並びに施設所在地(47 区分及び運輸局等)、宿泊施設タイプ(6 区分)別定員稼働率.....	51
参考第 1 9 表	施設所在地(47 区分及び運輸局等)、従業者数(3 区分)、宿泊目的割合(2 区分)別利用客室数並びに施設所在地(47 区分及び運輸局等)、宿泊施設タイプ(6 区分)別利用客室数.....	52
参考第 2 0 表	施設所在地(47 区分及び運輸局等)、従業者数(3 区分)、宿泊目的割合(2 区分)別客室稼働率並びに施設所在地(47 区分及び運輸局等)、宿泊施設タイプ(6 区分)別客室稼働率.....	53
参考第 2 1 表	施設所在地(47 区分及び運輸局等)、宿泊目的割合(2 区分)、居住地(2 区分)別延べ宿泊者数.....	54
参考第 2 2 表	施設所在地(47 区分及び運輸局等)、宿泊施設タイプ(6 区分)、居住地(2 区分)別延べ宿泊者数.....	55
参考 1	調査票の回収状況.....	s-1
参考 2	主要項目別標準誤差率.....	s-2
参考 3	宿泊旅行統計調査(令和 2 年 2 月分)調査票.....	s-3

調 査 の 概 要

1 調査の目的

宿泊旅行統計調査は、我が国の宿泊旅行の実態を全国規模で把握することを目的とする。

2 調査の対象

調査対象は、日本国内において宿泊業を営むホテル、旅館、簡易宿所、会社・団体の宿泊所などの全宿泊施設であり、事業所母集団データベース（総務省）をもとに観光庁で補正を加えた母集団名簿により調査を行った。

3 調査の期間

令和2年2月の1ヶ月間。

4 調査の時期

令和2年2月29日現在で調査した。

5 抽出方法

都道府県、従業者数規模別層化抽出により、従業者数10人以上の宿泊施設については全施設、従業者数5人以上10人未満の宿泊施設については3分の1の施設、5人未満の施設については9分の1の施設を抽出して調査を行った。

6 調査事項

調査に使用した調査票は、従業者数規模別に第1号様式～第3号様式とし、第1号様式は従業者数10人未満の宿泊施設、第2号様式は従業者数10人以上100人未満の宿泊施設、第3号様式は従業者数100人以上の宿泊施設に対する調査票とした。

第1号様式

- 1 宿泊施設の名称
- 2 宿泊施設所在地
- 3 宿泊施設タイプ
- 4 客室数及び収容人数
- 5 従業者数
- 6 宿泊目的
- 7 延べ宿泊者数と実宿泊者数
及び外国人延べ宿泊者数と実宿泊者数
- 8 利用客室数
- 9 居住地別（県内外別）延べ宿泊者数

第2号様式

- 1 宿泊施設の名称
- 2 宿泊施設所在地
- 3 宿泊施設タイプ
- 4 客室数及び収容人数
- 5 従業者数
- 6 宿泊目的
- 7 延べ宿泊者数と実宿泊者数
及び外国人延べ宿泊者数と実宿泊者数
- 8 利用客室数
- 9 居住地別（県内外別）延べ宿泊者数
- 10 国籍（出身地）別外国人延べ宿泊者数

第3号様式

- 1 宿泊施設の名称
- 2 宿泊施設所在地
- 3 宿泊施設タイプ
- 4 客室数及び収容人数
- 5 従業者数
- 6 宿泊目的
- 7 延べ宿泊者数と実宿泊者数
及び外国人延べ宿泊者数と実宿泊者数
- 8 利用客室数
- 9 居住地別（都道府県別）延べ宿泊者数
- 10 国籍（出身地）別外国人延べ宿泊者数

7 調査の方法

調査は、観光庁から調査対象施設へ調査票を配布し、報告者（調査対象施設）が、自ら調査票に記入し返送する方法で実施した。

また、調査の実施、審査・集計等については民間に委託して実施した。

8 結果の推定方法

調査票の回収状況は、参考1に示したとおりであり、未回収分については調査結果に施設所在地（47区分）×従業者数（5区分）の層ごとに母集団施設数に対する回収施設数の逆数（母集団施設数／回収施設数）を乗じて合算した。なお、標本の総和が1,000人泊（人）以上になる結果表セルにおいて50%以上のシェアを占める標本については別途層を設け、乗率 $N_h/n_h = 1$ とした。

以上より、総計の推定値は次の式で表される。

$$G = \sum_h \frac{N_h}{n_h} \sum_i x_{hi}$$

G ：総計（延べ宿泊者数等）の推定値

x_{hi} ：第 h 層の第 i 番目の施設の調査結果（延べ宿泊者数等）

n_h ：第 h 層の標本（回収）施設数

N_h ：第 h 層の母集団施設数

なお、「居住地別集計」及び「市区町村別集計」については、未回収分を推定せずに実数値とした。

9 推定値の精度

調査の結果は、調査票が回収された標本から得られた推定値であるので標本誤差を含んでおり、全母集団施設から調査票が回収された場合に得られるはずの値とは必ずしも一致しない。この報告に掲載されている推定値の

標準誤差率は、参考2に示したとおりである。

標準誤差率とは、全母集団施設から調査票が回収された場合に得られるはずの値（以下「真の値」という。）の存在範囲を示す目安となるものである。すなわち、推定値を中心として、その前後に標準誤差の2倍の幅を取れば、その区間内に真の値があることが約95%の確率で期待される。なお、参考2の「主要項目別標準誤差率」は、以下の式で計算した。

$$e = \sqrt{V}/G$$

$$V = \sum_h N_h (N_h - n_h) s_h^2 / n_h$$

e ： G の標準誤差率

V ： G の分散の推定値

s_h ：第 h 層の標本の標準偏差

N_h ：第 h 層の母集団施設数

n_h ：第 h 層の標本（回収）施設数

10 結果の公表

調査の結果は、「宿泊旅行統計調査結果報告（令和2年2月分）」として公表する。

なお、上記報告書及び統計表は、観光庁ホームページにおいても掲載する。

URL：<http://www.mlit.go.jp/kankocho/>

用語の解説

宿泊施設

旅館業法に基づく営業許可を得ているホテル、旅館、簡易宿所、会社・団体の宿泊所などの施設をいう。

従業者数

従業者とは、当該宿泊施設で働いているすべての人をいう（実人員数）。派遣労働者、在籍出向など出向元に籍がありながら当該施設に来て働いている人、下請として他の会社など別経営の事業所から来て働いている人を含む。なお、宿泊施設以外の施設（遊園地、ゴルフ場、スキー場、プール等）を併設している場合で、会計上も宿泊施設営業と他の事業を分けている場合は、宿泊施設営業に従事している人のみとした。

宿泊目的割合

宿泊者の宿泊目的割合とは、「観光・レクリエーション」及び「出張・業務」の宿泊目的の2区分の割合をいう。

延べ宿泊者数

延べ宿泊者数とは、各月における宿泊者（寝具を使用して施設を利用するもの。子供や乳幼児を含む。）の延べ人数をいう。

実宿泊者数

実宿泊者数とは、各月における宿泊手続をした人数をいい、子供や乳幼児も1人とした。

外国人延べ宿泊者数

外国人延べ宿泊者数とは、各月における外国人（日本国内に住所を有しないもの）の宿泊者の延べ人数をいう。ただし、日本国内の住所の有無による回答が困難な施設は、日本国籍を有しないものを外国人宿泊者として回答しても差し支えないこととした。

外国人実宿泊者数

外国人実宿泊者数とは、各月における外国人の宿泊手続をした人数をいう。

利用客室数

利用客室数とは、各月における宿泊者が利用した客室数をいう。

施設所在地

施設所在地とは、宿泊施設が所在する都道府県又は市区町村をいう。

居住地

調査票第1号様式及び第2号様式においては、「県内」（宿泊者の住所が当該宿泊施設と同じ都道府県内にある）か「県外」（都道府県外にある）かの2区分をいう。なお、外国人は、「県外」に含めた。

調査票第3号様式においては、宿泊者の住所の都道府県をいう。なお、外国人は、「国外」としている。

国籍（出身地）

国籍（出身地）とは、宿泊者が提示した旅券の国又は地域をいい、日本国籍を有する国外居住者は「その他」に含めた。

定員稼働率

定員稼働率とは、延べ宿泊者を総収容人数で除して算出したものをいい、総収容人数とは、収容人数に各月の日数を乗じて算出したものをいう。

客室稼働率

客室稼働率とは、利用客室数を総客室数で除して算出したものをいい、総客室数とは、客室数に各月の日数を乗じて算出したものをいう。

結 果 の 概 要

1 宿泊施設数

令和2年1月1日現在において、宿泊業を営むホテル、旅館、簡易宿所、会社・団体の宿泊所などの施設は 58,989 施設であった（表1）。今回の調査では、このうち 21,553 施設に調査を実施し、11,327 施設（52.6 %）から回答があった。

表1 従業者数別、宿泊目的別割合別施設数(令和2年2月)

(単位:施設)

	総数 1)	観光目的 50%以上	観光目的 50%未満
総数	58,989	41,860 (71.0%)	13,470 (22.8%)
従業者数0～9人	45,360	34,070 (75.1%)	7,770 (17.1%)
従業者数10～29人	7,950	4,270 (53.7%)	3,640 (45.8%)
従業者数30～99人	4,496	2,790 (62.1%)	1,700 (37.8%)
従業者数100人以上	1,094	730 (66.7%)	360 (32.9%)

1) 宿泊目的割合不詳を含む

()内は総数に占めるシェア

2 延べ宿泊者数と実宿泊者数

令和2年2月の延べ宿泊者数は全体で 3,744 万人泊（表2）、うち県内からの日本人延べ宿泊者数 733 万人泊（シェア 19.6%）、県外からの日本人延べ宿泊者数 2,328 万人泊（シェア 62.2%）、外国人延べ宿泊者数 485 万人泊（同 13.0%）、不詳 198 万人泊（同 5.3%）であった。

また、実宿泊者数は全体で 2,767 万人、うち外国人実宿泊者数は 279 万人であった（表2）。一人当たり平均宿泊数は全体で 1.35 泊、外国人で 1.74 泊であった。一人当たり平均宿泊数を宿泊施設タイプ別に見ると、全体では簡易宿所で 1.58 泊、会社・団体の宿泊所で 1.45 泊、シティホテルで 1.42 泊、ビジネスホテルで 1.37 泊、リゾートホテルで 1.34 泊、旅館で 1.21 泊と続く。うち外国人では簡易宿所の 1.95 泊が最も長い（表3）。

表2 延べ宿泊者数と実宿泊者数(令和2年2月)

(単位:万人泊、万人)

	合計
延べ宿泊者数 (万人泊)	3,744
うち外国人宿泊者数	485 (13.0%)
実宿泊者数 (万人)	2,767
うち外国人宿泊者数	279 (10.1%)

()内はシェア

表3 宿泊施設タイプ別延べ宿泊者数と一人当たり平均宿泊数(令和2年2月)

		延べ 宿泊者数 (万人泊)	一人当たり 平均宿泊数 (泊)
総 数 1)		3,744	1.35
うち外国人 1)		485	1.74
宿 泊 施 設 タ イ プ 別	旅館	599	1.21
	うち外国人	45	1.51
	リゾートホテル	549	1.34
	うち外国人	66	1.75
	ビジネスホテル	1,811	1.37
	うち外国人	185	1.65
	シティホテル	525	1.42
	うち外国人	135	1.90
	簡易宿所	217	1.58
	うち外国人	49	1.95
会社・団体の宿泊所	43	1.45	
うち外国人	5	1.91	

1) 宿泊施設タイプ不詳を含む

(1) 都道府県別延べ宿泊者数

都道府県別延べ宿泊者数を見ると、1位の東京都が457万人泊（シェア12.2%）、2位の大阪府が266万人泊（同7.1%）、3位の北海道が243万人泊（同6.5%）で、上位3都道府県で全体の約3割を占めた（図1-1）。

特に、県外からの日本人延べ宿泊者数の構成比（不詳分も按分して算出）のウェイトが高いのは、徳島県が86%、和歌山県と滋賀県が81%、三重県と愛媛県が80%であった（図1-2）。

(2) 外国人延べ宿泊者数

都道府県別外国人延べ宿泊者数を見ると、1位の東京都が121万人泊（外国人延べ宿泊者数全体に占めるシェア24.9%）、2位の北海道が61万人泊（同12.6%）、3位の大阪府が54万人泊（同11.2%）で、上位3都道府県で全体の約5割を占めた（図2）。

なお、従業者数10人以上の施設について、国・地域別に見ると、1位は台湾78万人泊（外国人延べ宿泊者数全体に占めるシェア19.2%）、2位は中国63万人泊（同15.5%）、3位は香港38万人泊（同9.4%）、4位はアメリカ33万人泊（同8.1%）、5位はタイ30万人泊（同7.4%）で、全体の約6割を占めた（表9）。

外国人延べ宿泊者数が最も多い東京都では、1位は中国17万人泊（東京都における外国人延べ宿泊者数全体に占めるシェア15.6%）、2位はアメリカ13万人泊（同12.4%）、3位は台湾10万人泊（同9.6%）、4位はオーストラリア8万人泊（同7.6%）、5位は香港7万人泊（同6.2%）であった。

3 宿泊施設の定員稼働率

令和2年2月の全宿泊施設の定員稼働率（延べ宿泊者数／総収容人数）は、全国平均で33%であった（表4）。

また、施設タイプ別では、旅館は愛媛県（31.6%）リゾートホテルは大阪府（58.1%）、ビジネスホテルは宮崎県（61.3%）、シティホテルは三重県（56.3%）、簡易宿所は東京都（38.7%）、会社・団体の宿泊所は大阪府（52.7%）がそれぞれ第1位であり、シティホテル、ビジネスホテルの定員稼働率が高い傾向が見られた（図4）。

なお、施設規模別に見ると、従業者数0人から9人の宿泊施設が15.3%、従業者数10人から29人の宿泊施設が39.3%、従業者数30人から99人の宿泊施設が41.9%、従業者数100人以上の宿泊施設が41.8%であった（表4）。

表4 宿泊施設の従業者数別定員稼働率(令和2年2月)

	合計
総数	33.0%
従業者数0～9人	15.3%
従業者数10～29人	39.3%
従業者数30～99人	41.9%
従業者数100人以上	41.8%

4 宿泊施設の客室稼働率

令和2年2月の全宿泊施設の客室稼働率（利用客室数／総客室数）は、全国平均で52.7%であった（表5）。また、施設タイプ別では、旅館は愛媛県（47.6%）、リゾートホテルは大阪府（74.1%）、ビジネスホテルは宮崎県（76.8%）、シティホテルは長崎県（74.6%）、簡易宿所は神奈川県（51.2%）、会社・団体の宿泊所は大阪府（69.0%）がそれぞれ第1位であり、シティホテル、ビジネスホテルの客室稼働率が高い傾向が見られた（図5）。なお、施設規模別に見ると、従業者数0人から9人の宿泊施設が30.0%、従業者数10人から29人の宿泊施設が59.6%、従業者数30人から99人の宿泊施設が61.0%、従業者数100人以上の宿泊施設が58.8%であった（表5）。

表5 宿泊施設の従業者数別客室稼働率(令和2年2月)

	合計
総数	52.7%
従業者数0～9人	30.0%
従業者数10～29人	59.6%
従業者数30～99人	61.0%
従業者数100人以上	58.8%

5 一人当たりの平均宿泊数

令和2年2月の一人当たりの平均宿泊数を都道府県別に見ると、1位の沖縄県が1.63泊、2位の東京都と福島県が1.51泊であった（図6-1）。

外国人一人当たりの平均宿泊数を都道府県別に見ると、1位の長野県が2.15泊、2位の埼玉県が2.12泊、3位の東京都が2.10泊であった（図6-2）。

表6 総括表

年度・月別		事項別		延べ宿泊者数(万人泊)								定員稼働率					
				従業者数 10人未満を含む		従業者数 10人以上		うち外国人宿泊者数						従業者数 10人未満を含む		従業者数 10人以上	
								従業者数10人未満を含む			従業者数10人以上						
								前年比	前年比	前年比	シェア ¹⁾	前年比	シェア ¹⁾				
年別	平成19年	-	-	30,938	-	-	-	2,265	-	7.3%	-	-	45.4%	-			
	平成20年	-	-	30,970	0.1%	-	-	2,225	-1.8%	7.2%	-	-	45.2%	-0.2%			
	平成21年	-	-	30,130	-2.7%	-	-	1,830	-17.8%	6.1%	-	-	43.6%	-1.6%			
	平成22年	-	-	34,882	15.8%	-	-	2,602	42.2%	7.5%	-	-	45.2%	1.6%			
	平成23年	41,723	-	33,934	-2.7%	1,842	-	4.4%	1,702	-34.6%	5.0%	34.3%	-	43.0%	-2.2%		
	平成24年	43,950	5.3%	35,995	6.1%	2,631	42.9%	6.0%	2,382	40.0%	6.6%	36.4%	2.1%	45.8%	2.8%		
	平成25年	46,589	6.0%	38,221	6.2%	3,350	27.3%	7.2%	3,124	31.1%	8.2%	36.3%	-0.1%	47.6%	1.8%		
	平成26年	47,350	1.6%	39,615	3.6%	4,482	33.8%	9.5%	4,207	34.7%	10.6%	37.6%	1.3%	49.2%	1.6%		
	平成27年	50,408	6.5%	41,903	5.8%	6,561	46.4%	13.0%	6,051	43.8%	14.4%	39.7%	2.1%	51.3%	2.1%		
	平成28年	49,249	-2.3%	41,664	-0.6%	6,939	5.8%	14.1%	6,407	5.9%	15.4%	39.1%	-0.6%	50.8%	-0.5%		
	平成29年	50,960	3.5%	43,202	3.7%	7,969	14.8%	15.6%	7,293	13.8%	16.9%	40.1%	1.0%	51.4%	0.6%		
平成30年	53,800	5.6%	45,250	4.7%	9,428	18.3%	17.5%	8,357	14.6%	18.5%	40.8%	0.7%	51.3%	-0.1%			
令和元年	54,324	1.0%	46,688	3.2%	10,143	7.6%	18.7%	9,071	8.5%	19.4%	41.2%	0.4%	51.4%	0.1%			
月別	令和2年	1月	4,316	9.6%	3,768	10.0%	970	16.9%	22.5%	859	15.9%	22.8%	35.6%	0.2%	44.9%	-0.2%	
	2月	3,744	-6.0%	3,210	-6.8%	485	-41.3%	13.0%	408	-44.6%	12.7%	33.0%	-6.4%	40.9%	-8.9%		
	3月																
	4月																
	5月																
	6月																
	7月																
	8月																
	9月																
	10月																
	11月																
	12月																

1)延べ宿泊者数に占める外国人宿泊者数の比率

表7 従業者数別、宿泊目的割合別、及び宿泊施設タイプ別
 宿泊者数、定員稼働率及び客室稼働率(令和2年2月)

(単位:万人泊)

	延べ宿泊者数	定員稼働率	客室稼働率	
総数 1) 2)	3,744	33.0%	52.7%	
従業者数0～9人 1)	535	15.3%	30.0%	
観光目的50%以上	282	11.5%	19.8%	
観光目的50%未満	242	27.3%	46.4%	
従業者数10～29人 1)	1,181	39.3%	59.6%	
観光目的50%以上	371	26.5%	45.6%	
観光目的50%未満	806	50.7%	65.7%	
従業者数30～99人 1)	1,225	41.9%	61.0%	
観光目的50%以上	618	34.7%	53.5%	
観光目的50%未満	605	53.2%	66.8%	
従業者数100人以上 1)	804	41.8%	58.8%	
観光目的50%以上	591	39.7%	56.3%	
観光目的50%未満	212	49.0%	63.8%	
タ宿	旅館	599	20.6%	34.5%
イ泊	リゾートホテル	549	35.3%	50.2%
プ施	ビジネスホテル	1,811	51.1%	65.4%
別設	シティホテル	525	45.5%	59.0%
	簡易宿所	217	11.9%	23.9%
	会社・団体の宿泊所	43	12.0%	20.8%

1) 宿泊目的割合不詳含む

2) 宿泊施設タイプ不詳を含む

表8 運輸局別延べ宿泊者数(令和2年)

(単位:万人泊)

運輸局等	令和2年1月			令和2年2月			令和2年3月			令和2年4月		
	延べ宿泊者数		うち外国人	延べ宿泊者数		うち外国人	延べ宿泊者数		うち外国人	延べ宿泊者数		うち外国人
前年同月比		前年同月比			前年同月比			前年同月比			前年同月比	
総数	4,316	9.6%	970	3,744	-6.0%	485						
北海道運輸局	301	-4.0%	108	243	-23.2%	61						
東北運輸局	306	8.5%	21	305	4.1%	19						
関東運輸局	1,269	14.5%	325	1,040	-4.8%	168						
北陸信越運輸局	331	5.1%	49	311	-0.8%	30						
中部運輸局	466	11.7%	74	408	-6.5%	28						
近畿運輸局	741	13.7%	258	581	-10.4%	106						
中国運輸局	182	10.1%	12	177	3.9%	8						
四国運輸局	90	3.9%	7	93	2.9%	4						
九州運輸局	430	8.6%	66	397	-4.3%	34						
沖縄総合事務局	200	-0.9%	51	190	-8.0%	26						

運輸局等	令和2年5月			令和2年6月			令和2年7月			令和2年8月		
	延べ宿泊者数		うち外国人	延べ宿泊者数		うち外国人	延べ宿泊者数		うち外国人	延べ宿泊者数		うち外国人
前年同月比		前年同月比			前年同月比			前年同月比			前年同月比	
総数												
北海道運輸局												
東北運輸局												
関東運輸局												
北陸信越運輸局												
中部運輸局												
近畿運輸局												
中国運輸局												
四国運輸局												
九州運輸局												
沖縄総合事務局												

運輸局等	令和2年9月			令和2年10月			令和2年11月			令和2年12月			年計	
	延べ宿泊者数		うち外国人	延べ宿泊者数		うち外国人	延べ宿泊者数		うち外国人	延べ宿泊者数		うち外国人	延べ宿泊者数	
前年同月比		前年同月比			前年同月比			前年同月比			前年同月比			前年同月比
総数														
北海道運輸局														
東北運輸局														
関東運輸局														
北陸信越運輸局														
中部運輸局														
近畿運輸局														
中国運輸局														
四国運輸局														
九州運輸局														
沖縄総合事務局														

表9 国籍(出身地)別外国人延べ宿泊者数(令和2年)

(単位:万人泊)

国籍	令和2年1月			令和2年2月			令和2年3月			令和2年4月		
	延べ宿泊者数		シェア	延べ宿泊者数		シェア	延べ宿泊者数		シェア	延べ宿泊者数		シェア
	前年同月比			前年同月比			前年同月比			前年同月比		
総数 1)	859	15.9%	100.0%	408	-44.6%	100.0%						
韓国	51	-61.5%	5.9%	25	-79.5%	6.0%						
中国	309	41.8%	36.0%	63	-73.4%	15.5%						
香港	71	42.4%	8.3%	38	-31.8%	9.4%						
台湾	129	23.5%	15.0%	78	-30.6%	19.2%						
アメリカ	47	32.5%	5.5%	33	4.6%	8.1%						
カナダ	7	44.7%	0.8%	5	9.5%	1.3%						
英国	9	33.7%	1.1%	8	9.8%	1.9%						
ドイツ	5	15.3%	0.5%	5	18.9%	1.2%						
フランス	5	17.2%	0.6%	6	32.7%	1.5%						
ロシア	4	36.8%	0.4%	2	12.4%	0.5%						
シンガポール	18	38.8%	2.0%	10	-18.3%	2.5%						
タイ	35	29.0%	4.0%	30	7.0%	7.4%						
マレーシア	13	61.5%	1.5%	7	-22.7%	1.8%						
インド	3	22.6%	0.4%	2	-21.8%	0.5%						
オーストラリア	41	11.5%	4.8%	23	10.2%	5.5%						
インドネシア	15	18.1%	1.8%	8	19.1%	1.9%						
ベトナム	5	86.3%	0.6%	3	-36.0%	0.7%						
フィリピン	10	53.9%	1.2%	7	13.6%	1.8%						
イタリア	4	58.7%	0.5%	2	24.7%	0.6%						
スペイン	3	42.7%	0.3%	2	23.3%	0.5%						
その他	62	31.7%	7.3%	39	-12.6%	9.7%						

国籍	令和2年5月			令和2年6月			令和2年7月			令和2年8月		
	延べ宿泊者数		シェア	延べ宿泊者数		シェア	延べ宿泊者数		シェア	延べ宿泊者数		シェア
	前年同月比			前年同月比			前年同月比			前年同月比		
総数 1)												
韓国												
中国												
香港												
台湾												
アメリカ												
カナダ												
英国												
ドイツ												
フランス												
ロシア												
シンガポール												
タイ												
マレーシア												
インド												
オーストラリア												
インドネシア												
ベトナム												
フィリピン												
イタリア												
スペイン												
その他												

国籍	令和2年9月			令和2年10月			令和2年11月			令和2年12月			年計	
	延べ宿泊者数		シェア	延べ宿泊者数		シェア	延べ宿泊者数		シェア	延べ宿泊者数		シェア	延べ宿泊者数	シェア
	前年同月比			前年同月比			前年同月比			前年同月比				
総数 1)														
韓国														
中国														
香港														
台湾														
アメリカ														
カナダ														
英国														
ドイツ														
フランス														
ロシア														
シンガポール														
タイ														
マレーシア														
インド														
オーストラリア														
インドネシア														
ベトナム														
フィリピン														
イタリア														
スペイン														
その他														

1) 国籍不詳を含む

※ 従業者数10人以上の施設に対する調査から作成

表10 運輸局別、国籍(出身地)別外国人延べ宿泊者数構成比(令和2年2月)

(単位：人泊)

運輸局	北海道運輸局	東北運輸局	関東運輸局	北陸信越運輸局	中部運輸局	近畿運輸局	中国運輸局	四国運輸局	九州運輸局	沖縄総合事務局
1位	台湾 113,420 20.6%	台湾 69,720 44.5%	中国 219,990 14.7%	台湾 63,120 29.7%	台湾 56,860 24.3%	中国 164,540 19.9%	台湾 11,610 17.3%	台湾 10,490 29.5%	台湾 63,340 22.4%	台湾 93,020 41.9%
2位	中国 83,790 15.2%	タイ 19,650 12.6%	アメリカ 183,150 12.2%	オーストラリア 27,950 13.2%	中国 44,250 18.9%	台湾 141,080 17.1%	香港 8,160 12.2%	香港 9,730 27.3%	韓国 63,210 22.4%	中国 34,120 15.4%
3位	タイ 78,920 14.3%	中国 15,010 9.6%	台湾 161,770 10.8%	香港 27,320 12.9%	タイ 31,820 13.6%	香港 69,570 8.4%	中国 7,640 11.4%	中国 4,690 13.2%	香港 54,060 19.2%	香港 30,590 13.8%
4位	香港 60,580 11.0%	香港 14,040 9.0%	欧州 143,700 9.6%	中国 22,250 10.5%	香港 21,970 9.4%	欧州 58,180 7.0%	欧州 6,340 9.5%	韓国 3,400 9.6%	中国 38,560 13.7%	アメリカ 24,960 11.2%
5位	オーストラリア 36,950 6.7%	オーストラリア 7,530 4.8%	タイ 98,280 6.6%	タイ 13,210 6.2%	韓国 8,570 3.7%	アメリカ 54,020 6.5%	アメリカ 6,280 9.4%	欧州 920 2.6%	タイ 9,490 3.4%	韓国 15,840 7.1%
6位	アメリカ 34,550 6.3%	アメリカ 5,090 3.3%	オーストラリア 97,330 6.5%	欧州 8,380 3.9%	アメリカ 7,830 3.3%	韓国 49,220 6.0%	オーストラリア 4,700 7.0%	アメリカ 910 2.6%	アメリカ 8,170 2.9%	シンガポール 6,210 2.8%
7位	韓国 21,470 3.9%	韓国 3,630 2.3%	香港 88,200 5.9%	アメリカ 7,440 3.5%	欧州 7,830 3.5%	タイ 45,340 5.5%	韓国 2,910 4.3%	オーストラリア 840 2.4%	欧州 5,650 2.0%	欧州 3,500 1.6%
8位	シンガポール 20,470 3.7%	欧州 3,590 2.3%	韓国 73,510 4.9%	シンガポール 4,230 2.0%	フィリピン 4,910 2.1%	オーストラリア 44,210 5.3%	タイ 2,630 3.9%	ベトナム 460 1.3%	フィリピン 3,430 1.2%	タイ 2,850 1.3%
9位	欧州 18,480 3.4%	シンガポール 2,650 1.7%	シンガポール 40,980 2.7%	インドネシア 3,640 1.7%	インドネシア 4,340 1.9%	フィリピン 23,700 2.9%	シンガポール 1,870 2.8%	シンガポール 360 1.0%	シンガポール 3,410 1.2%	マレーシア 1,760 0.8%
10位	マレーシア 17,380 3.2%	マレーシア 1,620 1.0%	インドネシア 38,580 2.6%	韓国 3,570 1.7%	ベトナム 4,270 1.8%	シンガポール 19,310 2.3%	カナダ 960 1.4%	フィリピン 230 0.6%	マレーシア 3,320 1.2%	オーストラリア 920 0.4%
11位	インドネシア 10,550 1.9%	ベトナム 960 0.6%	カナダ 29,910 2.0%	マレーシア 2,260 1.1%	マレーシア 4,210 1.8%	インドネシア 18,160 2.2%	マレーシア 670 1.0%	カナダ 160 0.4%	オーストラリア 1,950 0.7%	カナダ 900 0.4%
12位	フィリピン 10,550 1.9%	インドネシア 890 0.6%	フィリピン 28,530 1.9%	ベトナム 1,690 0.8%	シンガポール 4,080 1.7%	マレーシア 17,040 2.1%	インドネシア 600 0.9%	タイ 110 0.3%	インドネシア 1,840 0.7%	フィリピン 400 0.2%
13位	カナダ 3,970 0.7%	フィリピン 750 0.5%	マレーシア 26,160 1.7%	カナダ 1,510 0.7%	オーストラリア 3,320 1.4%	カナダ 11,760 1.4%	フィリピン 590 0.9%	インド 80 0.2%	ベトナム 1,450 0.5%	インドネシア 110 0.0%
14位	インド 1,000 0.2%	カナダ 670 0.4%	インド 12,890 0.9%	フィリピン 1,210 0.6%	インド 1,840 0.8%	ベトナム 6,880 0.8%	ベトナム 490 0.7%	インドネシア 60 0.2%	カナダ 1,390 0.5%	ベトナム 110 0.0%
15位	ベトナム 570 0.1%	インド 200 0.1%	ベトナム 11,970 0.8%	インド 270 0.1%	カナダ 1,370 0.6%	インド 2,250 0.3%	インド 480 0.7%	マレーシア 50 0.1%	インド 600 0.2%	インド 20 0.0%
その他	その他 33,690 6.1%	その他 8,910 5.7%	その他 188,070 12.6%	その他 19,380 9.1%	その他 21,300 9.1%	その他 86,550 10.5%	その他 8,940 13.4%	その他 2,910 8.2%	その他 18,460 6.5%	その他 6,710 3.0%

※ 従業者数10人以上の施設に対する調査から作成

表11 国籍(出身地)別、都道府県別外国人延べ宿泊者数(上位5都道府県)(令和2年2月)

(単位：人泊)

順位	1位	2位	3位	4位	5位	その他
韓国	東京都	福岡県	大阪府	北海道	沖縄県	その他
	58,740	39,840	34,460	21,470	15,840	74,980
中国	東京都	大阪府	北海道	京都府	沖縄県	その他
	165,960	99,870	83,790	49,350	34,120	201,750
香港	東京都	北海道	大阪府	沖縄県	福岡県	その他
	66,090	60,580	44,790	30,590	24,540	157,630
台湾	北海道	東京都	沖縄県	大阪府	京都府	その他
	113,420	102,390	93,020	69,970	52,360	353,280
アメリカ	東京都	北海道	京都府	神奈川県	沖縄県	その他
	131,790	34,550	30,540	27,330	24,960	83,230
カナダ	東京都	京都府	大阪府	北海道	神奈川県	その他
	22,930	6,280	4,660	3,970	3,220	11,540
英国	東京都	京都府	北海道	大阪府	千葉県	その他
	36,260	9,910	7,580	4,730	2,710	16,890
ドイツ	東京都	京都府	大阪府	神奈川県	北海道	その他
	21,300	6,460	4,380	4,060	3,050	11,670
フランス	東京都	京都府	大阪府	北海道	神奈川県	その他
	29,310	11,340	4,580	3,360	2,730	11,750
ロシア	東京都	北海道	京都府	千葉県	神奈川県	その他
	9,140	2,690	1,830	1,770	1,250	3,500
シンガポール	東京都	北海道	大阪府	京都府	沖縄県	その他
	32,800	20,470	10,070	8,140	6,210	25,860
タイ	北海道	東京都	大阪府	千葉県	愛知県	その他
	78,920	47,350	33,000	24,900	16,910	101,220
マレーシア	東京都	北海道	大阪府	京都府	千葉県	その他
	18,940	17,380	11,030	4,590	3,880	18,660
インド	東京都	神奈川県	大阪府	北海道	千葉県	その他
	7,610	3,400	1,380	1,000	940	5,300
オーストラリア	東京都	北海道	京都府	長野県	大阪府	その他
	80,650	36,950	25,610	24,160	17,190	41,140
インドネシア	東京都	大阪府	北海道	京都府	山梨県	その他
	30,440	13,430	10,550	4,300	3,150	16,880
ベトナム	大阪府	東京都	千葉県	愛知県	山梨県	その他
	5,540	5,480	3,180	3,130	1,550	9,970
フィリピン	東京都	大阪府	北海道	愛知県	千葉県	その他
	20,770	19,860	10,550	4,140	3,960	15,020
イタリア	東京都	京都府	北海道	大阪府	千葉県	その他
	10,380	3,710	1,100	1,090	1,010	5,880
スペイン	東京都	京都府	大阪府	千葉県	北海道	その他
	10,610	3,940	1,140	1,020	700	3,740
その他	東京都	京都府	北海道	大阪府	千葉県	その他
	133,220	46,750	33,690	33,340	27,920	119,990

※ 従業者数10人以上の施設に対する調査から作成

图1-1 都道府県別延べ宿泊者数(令和2年2月)



図1-2 県内・県外(除く外国人)・外国人延べ宿泊者数構成比(令和2年2月)



■県内 ■県外(除く外国人) □外国人

(注)構成比の算出にあたって、日本人延べ宿泊者数のうち、県内・県外別の不詳分は、県内・県外(除く外国人)別の比率で按分し、各々に割り振った。

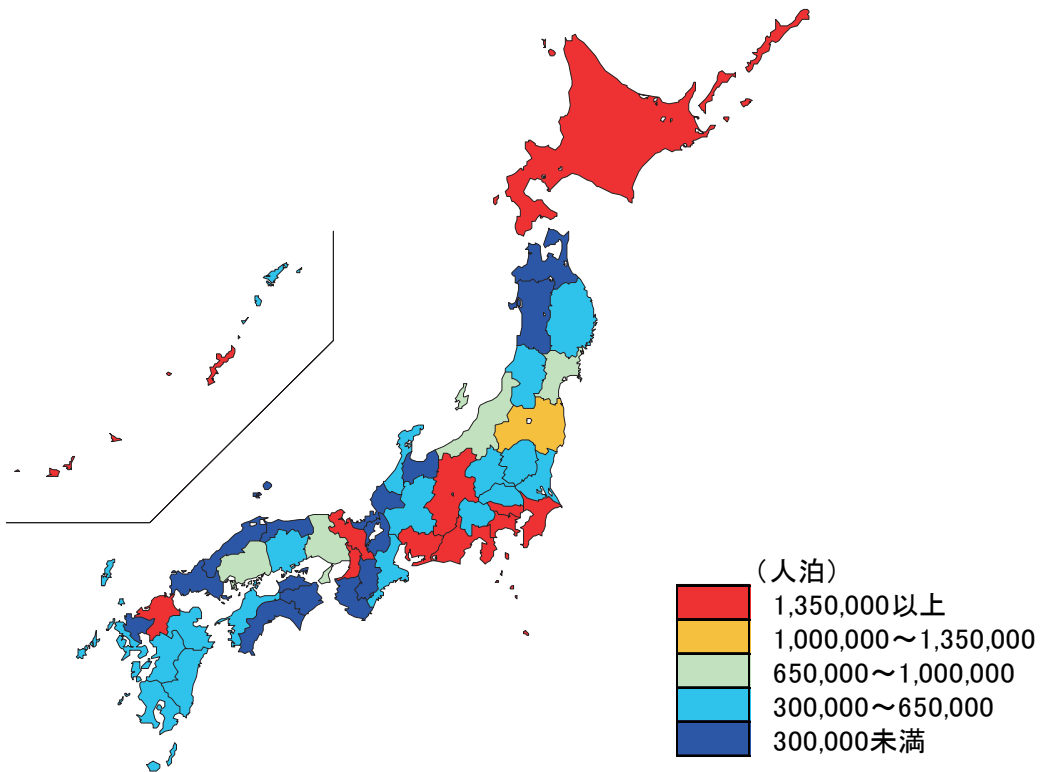
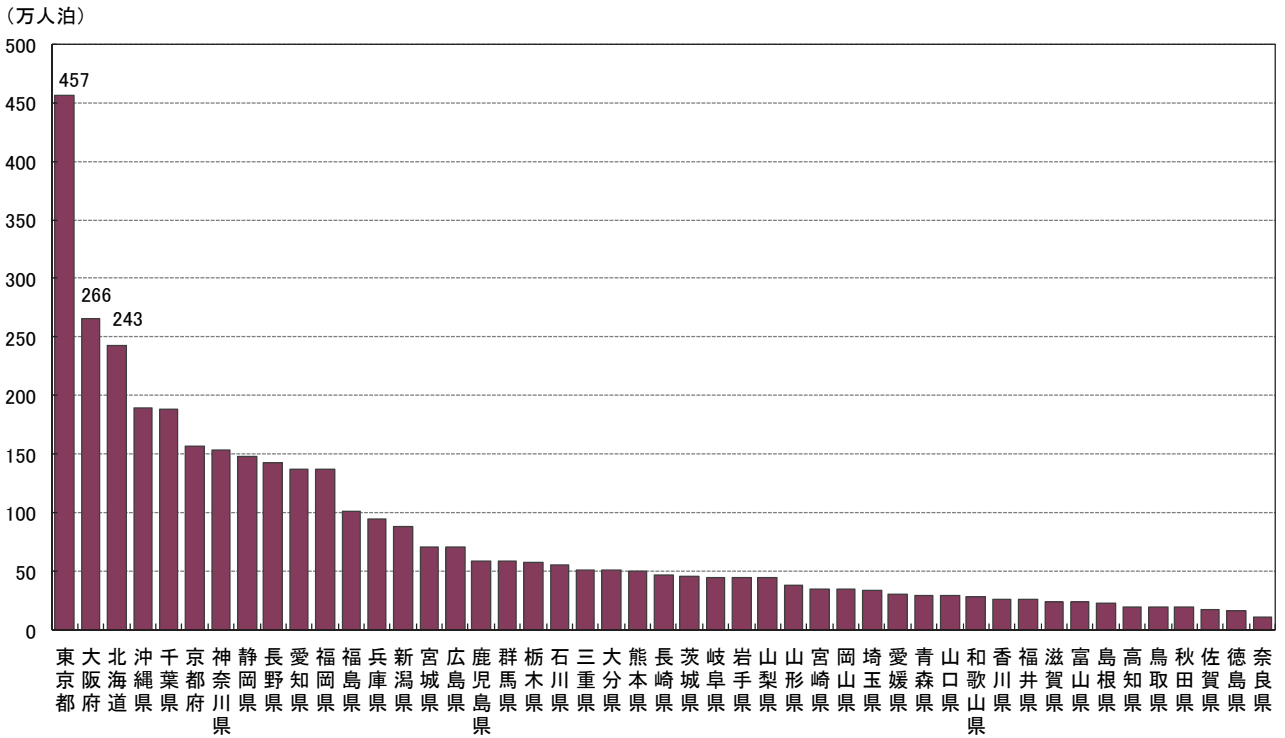
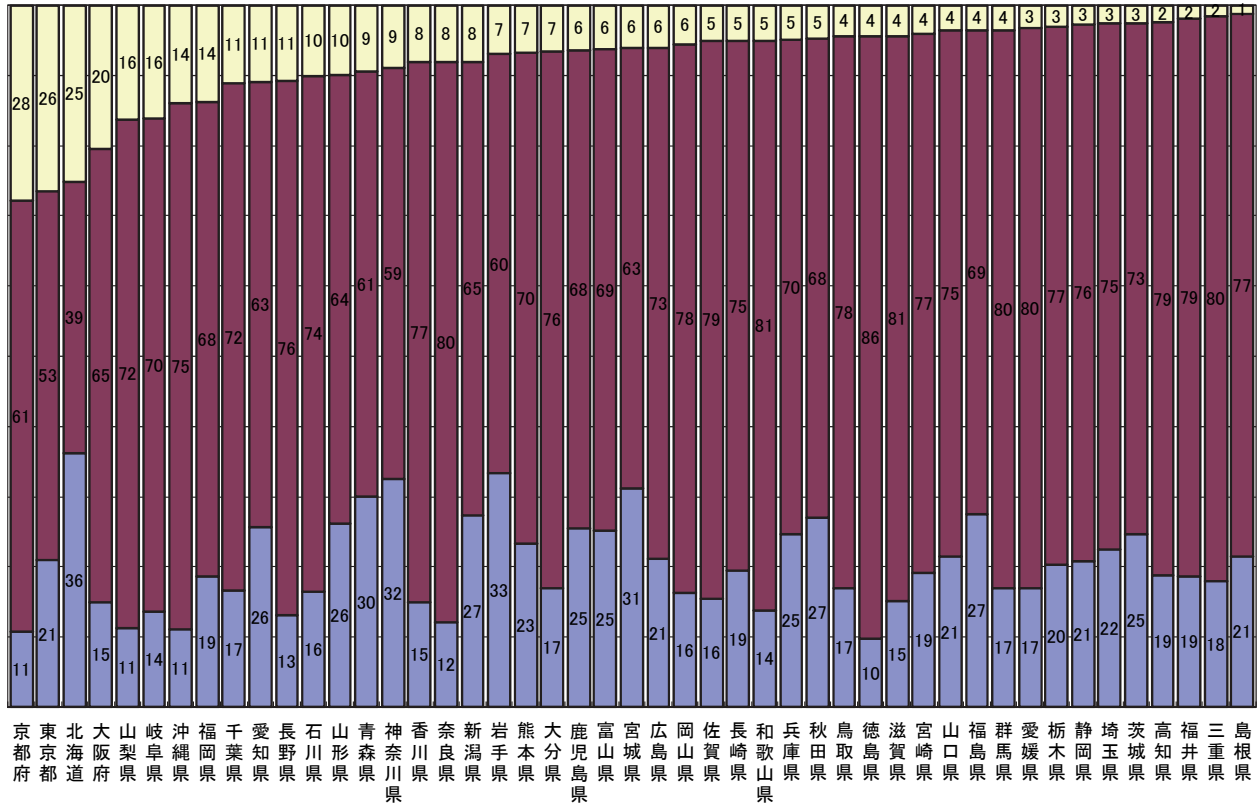
図2 都道府県別外国人延べ宿泊者数(令和2年2月)



図3 都道府県別、国籍(出身地)別外国人延べ宿泊者数構成比(令和2年2月)



※ 欧州はドイツ・英国・フランス・ロシア・イタリア・スペインの6カ国
 ※ 従業者数10人以上の施設に対する調査から作成

図4 都道府県別定員稼働率(令和2年2月)

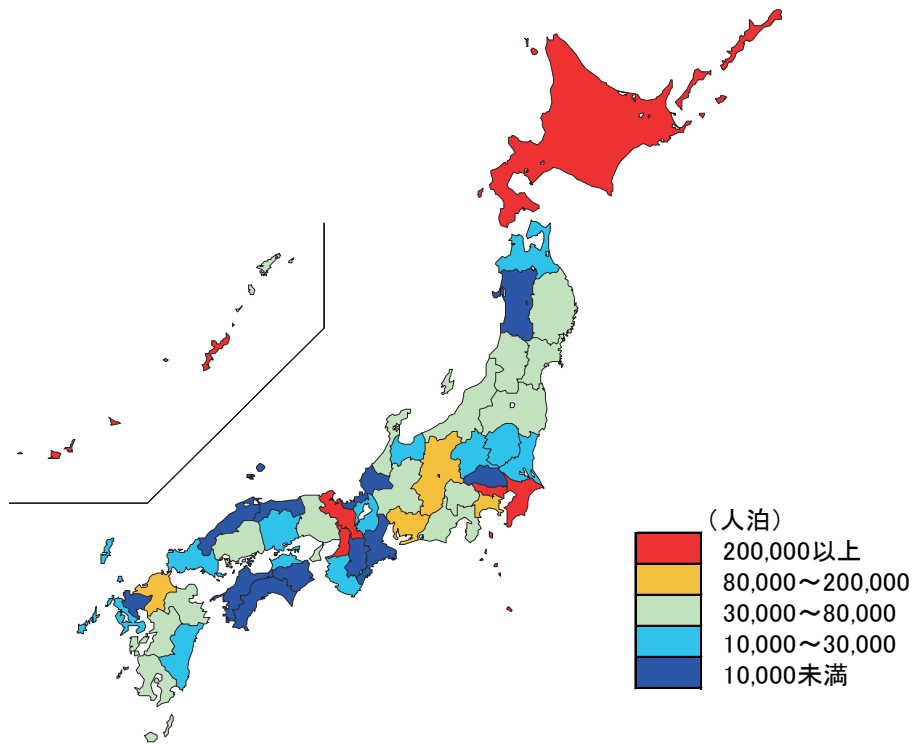
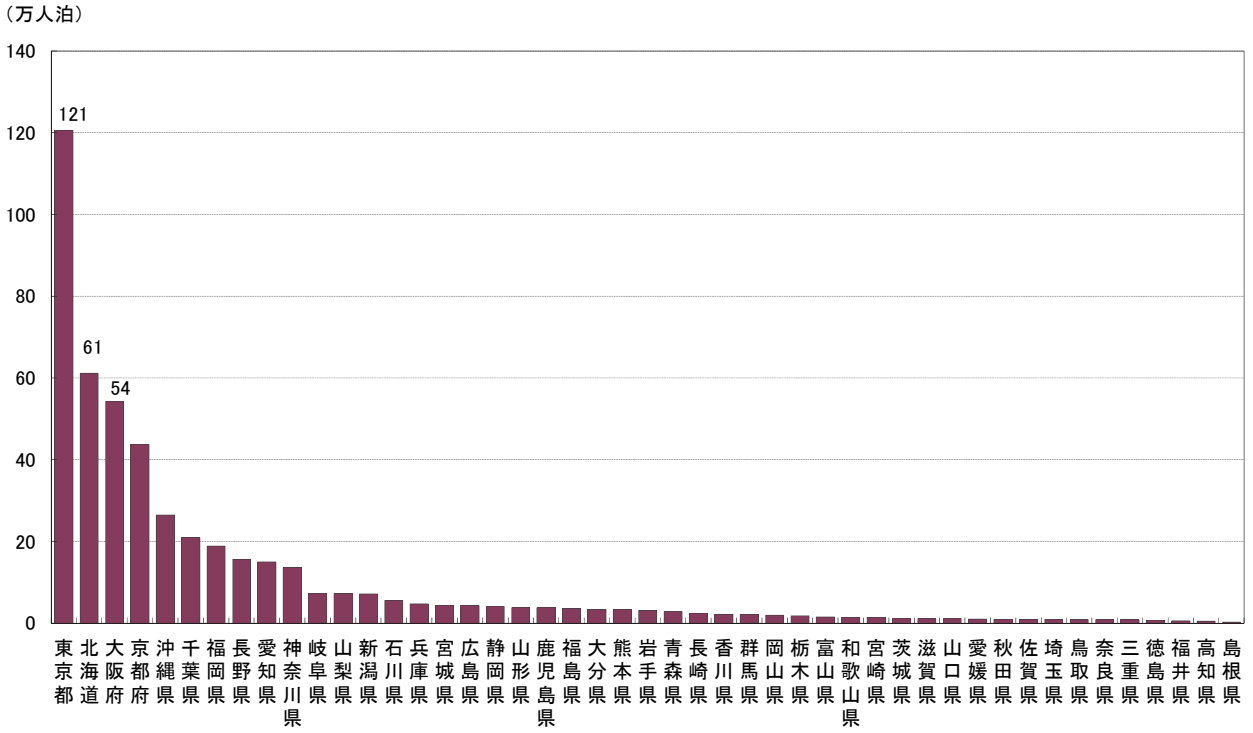
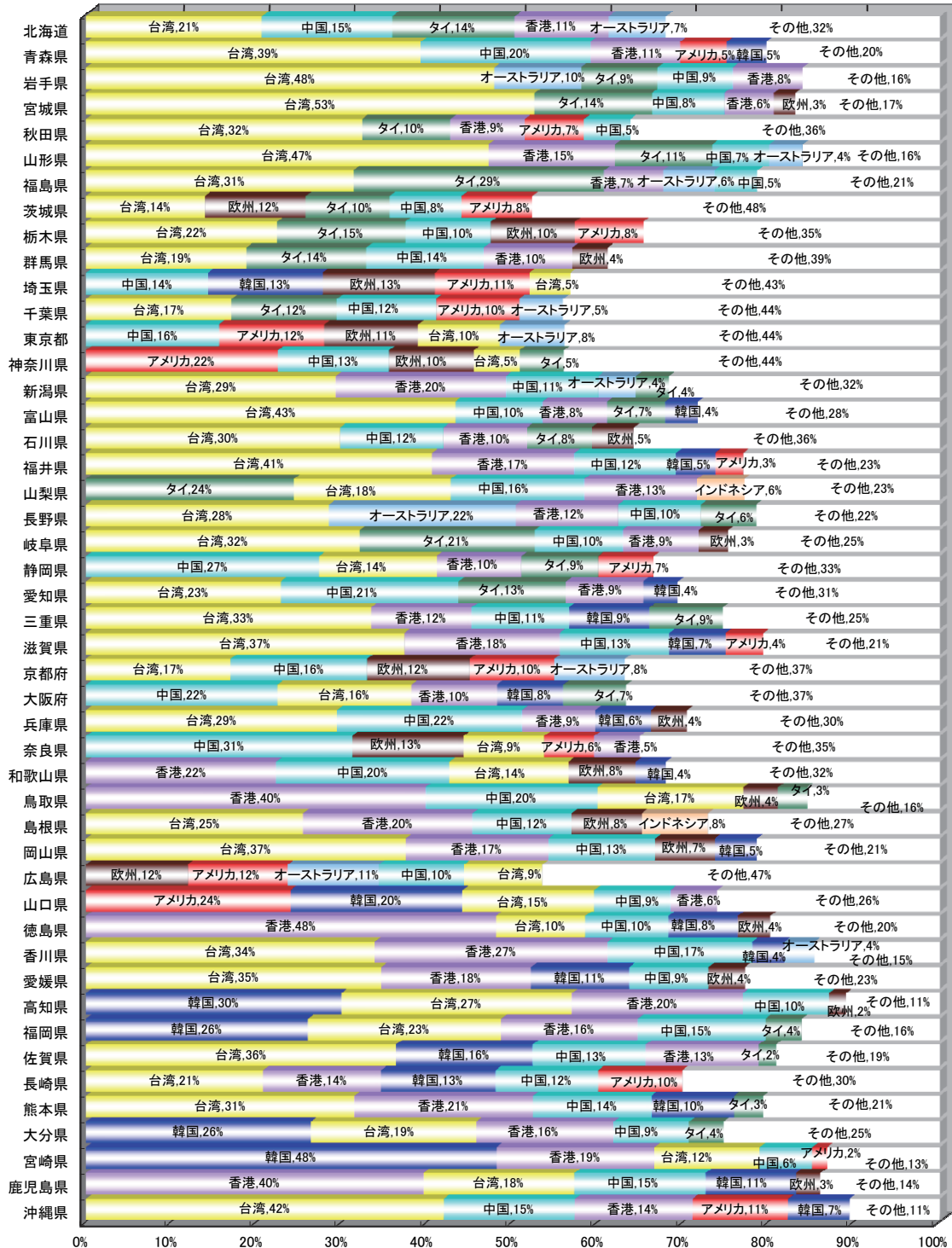
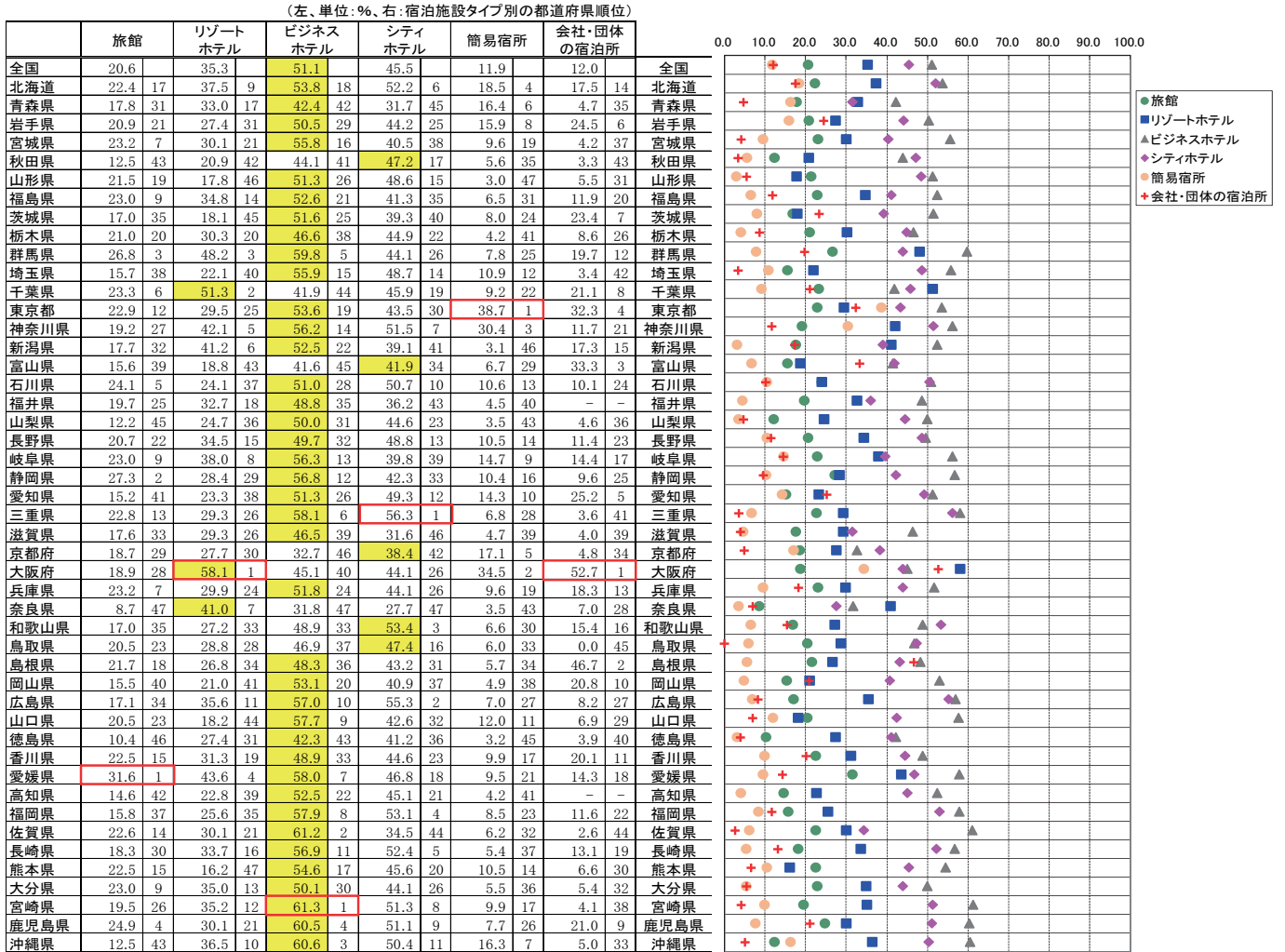

※各都道府県において稼働率が最も高い施設タイプを黄色で示している。



図5 都道府県別客室稼働率(令和2年2月)



※各都道府県において稼働率が最も高い施設タイプを黄色で示している。

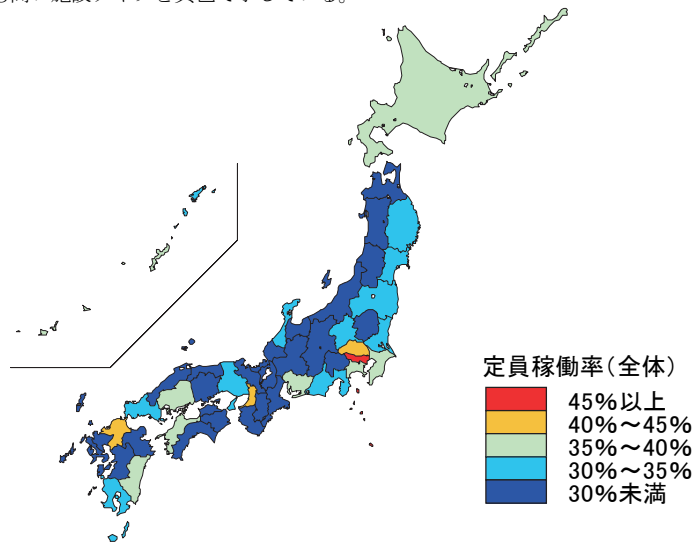
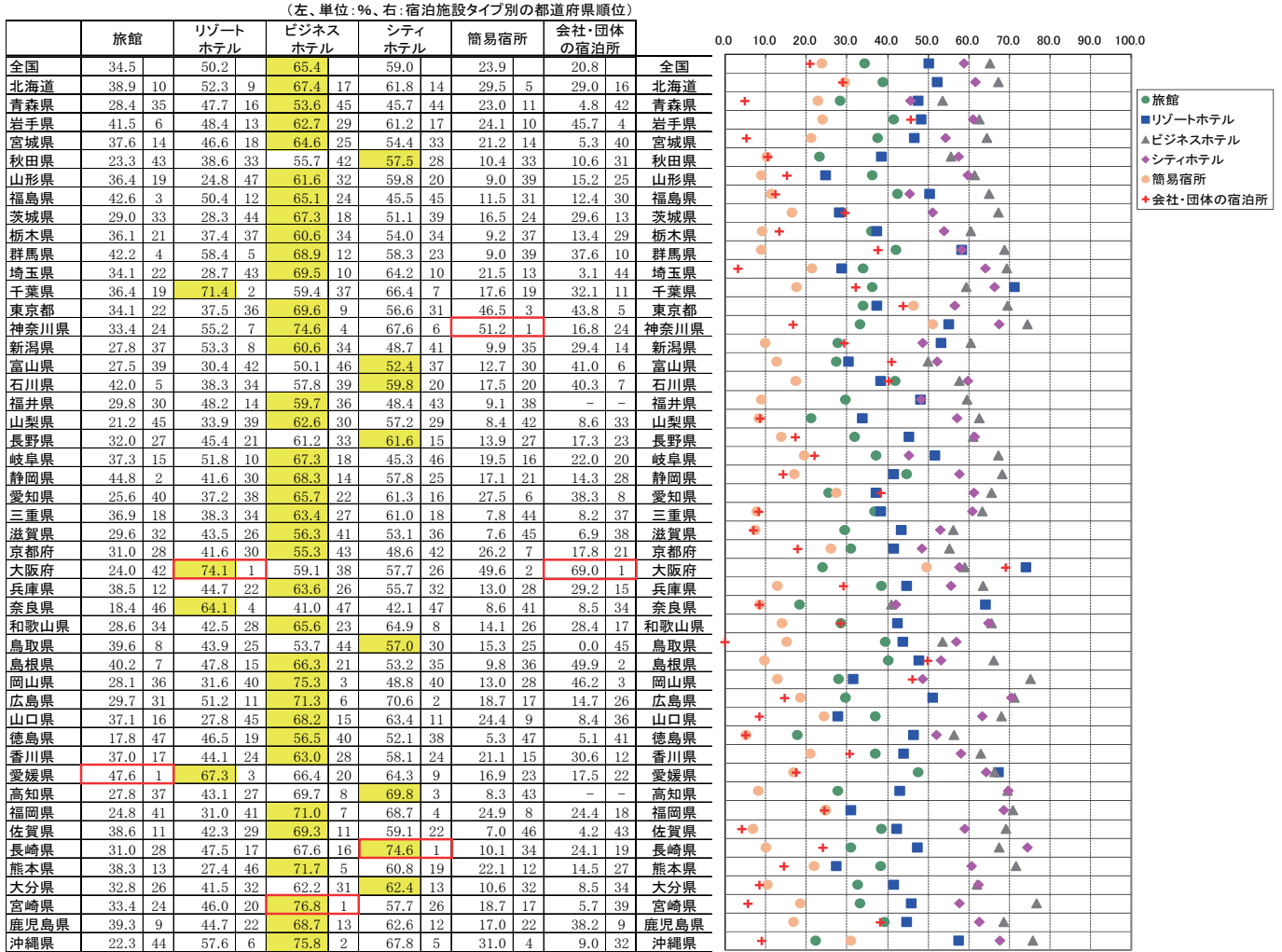

図6-1 都道府県別一人当たり平均宿泊数(令和2年2月)



図6-2 都道府県別外国人一人当たり平均宿泊数(令和2年2月)

(泊)

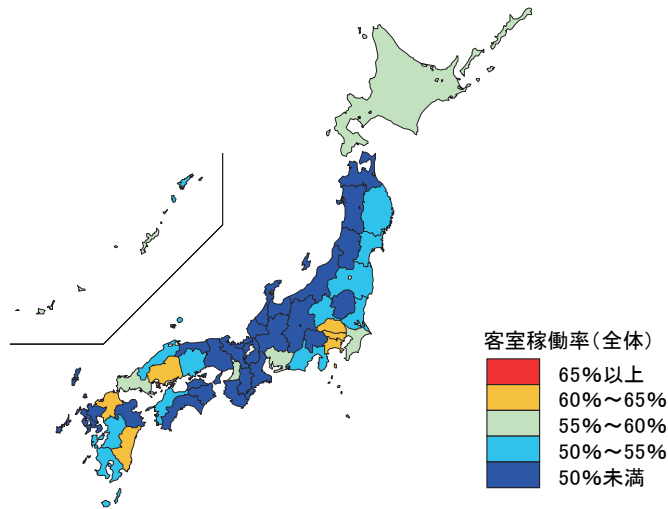

統計表

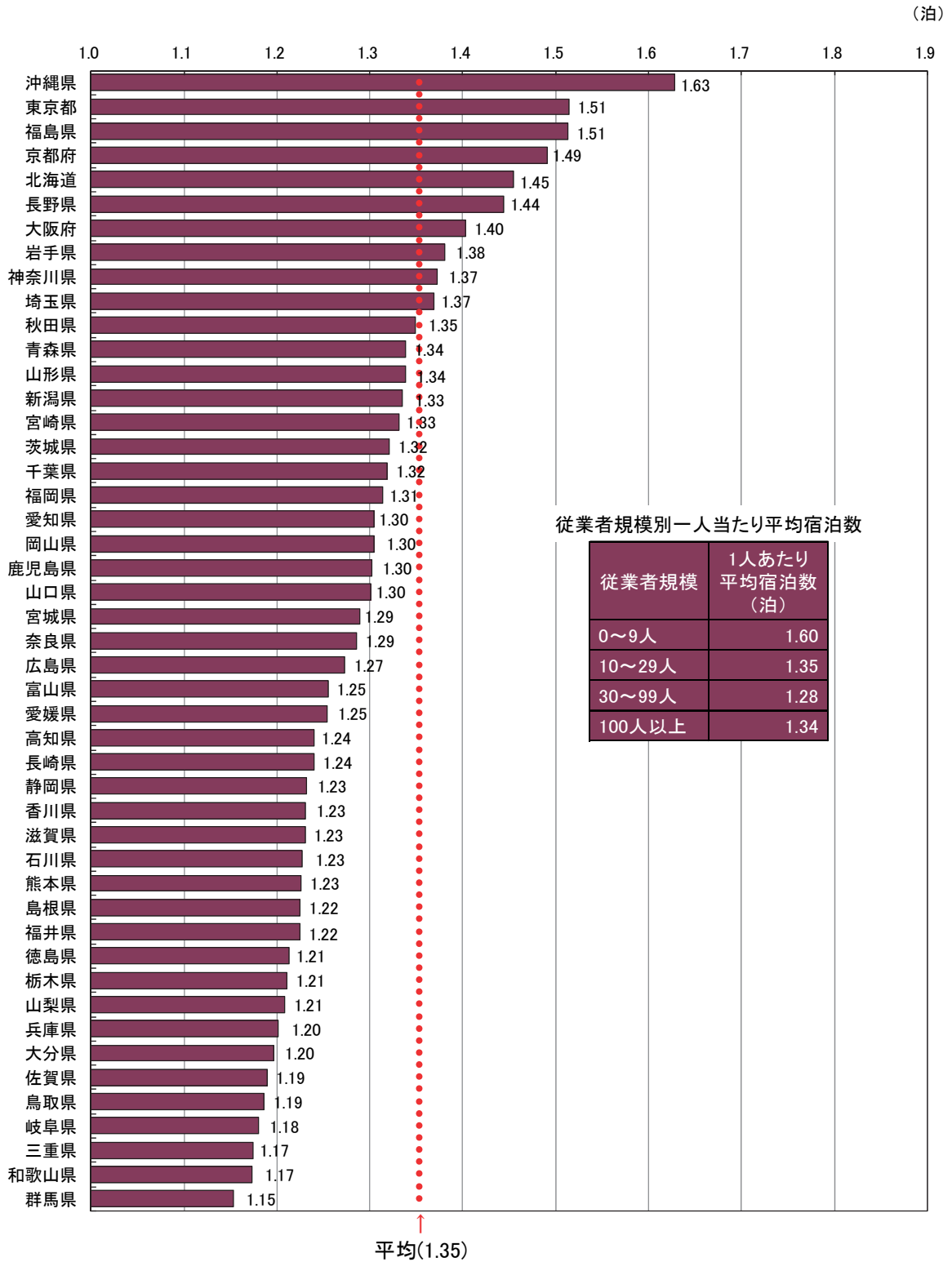
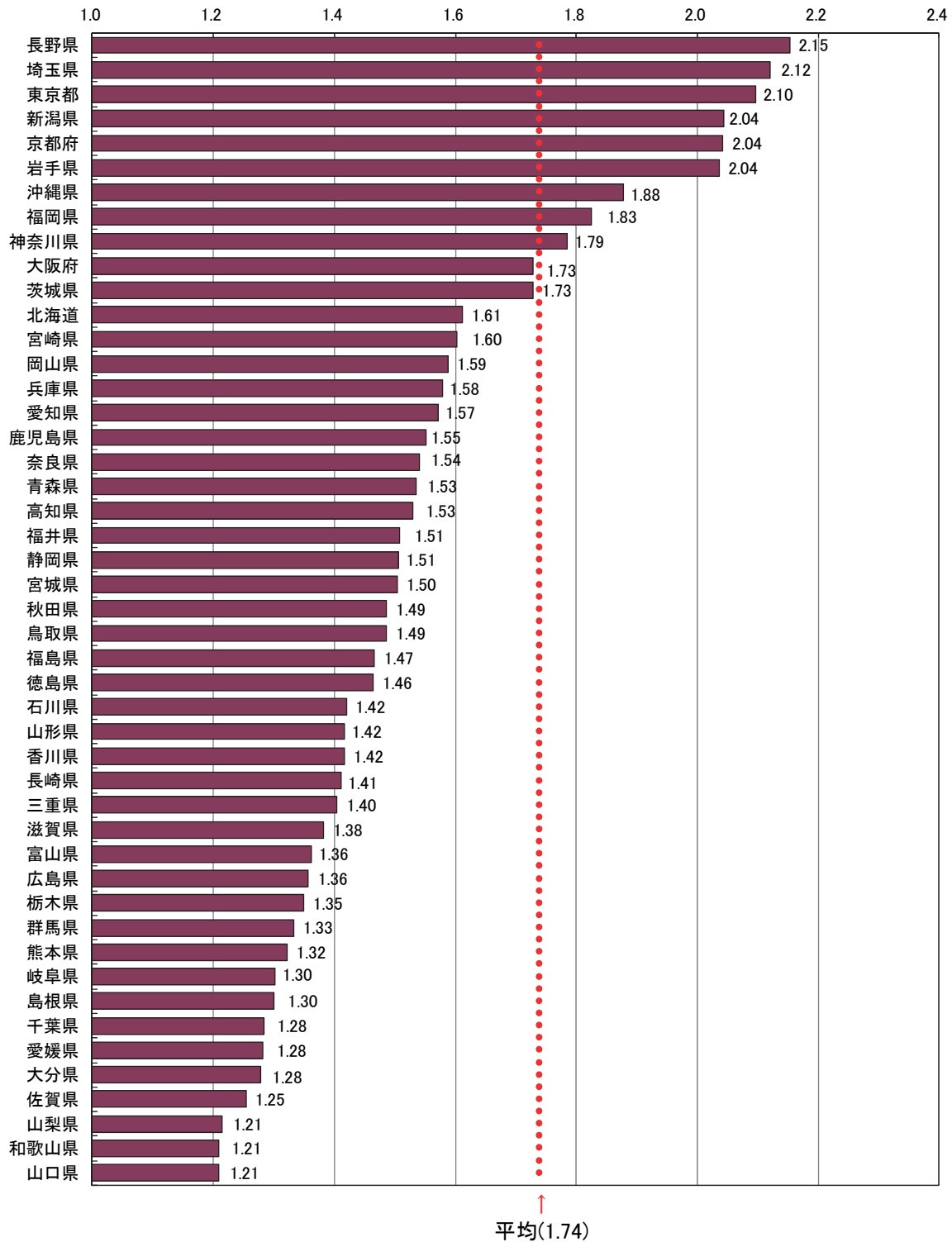
統計表を利用する上での注意

- ここに掲げた統計表の結果数値のうち、客室数、収容人数及び従業者数は令和2年1月1日現在、延べ宿泊者数、実宿泊者数及び利用客室数は令和2年2月の実績、宿泊目的割合は令和2年1月末日からさかのぼる1年間に利用した宿泊者の割合である。
- ここに掲げた統計表の結果数値は推定値であるため(3～6に掲げる結果数値を除く)、延べ宿泊者数、実宿泊者数、利用客室数及び宿泊目的割合別施設数は一の位を四捨五入して十の位までを、定員稼働率及び客室稼働率は0.01%の位を四捨五入して0.1%の位までを有効数字として表章した。したがって、表中の個々の数字の合計は必ずしも総数と一致しない。なお、施設数、延べ宿泊者数、実宿泊者数、利用客室数、定員稼働率、客室稼働率の表章単位は、それぞれ「施設」、「人泊」、「人」、「室」、「%」、「%」である。
- なお、第1表の一部に掲げた「施設所在地(47区分及び運輸局等)、従業者数(4区分)別施設数」及び参考第13表の一部に掲げた「施設所在地(47区分及び運輸局等)、従業者数(3区分)別施設数」は実数である。
- 参考第2表～参考第4表に掲げた「施設所在地(47区分及び運輸局等)、居住地(47区分及び運輸局等)別延べ宿泊者数」は、調査により回答が得られた施設のうち、従業者数100人以上のものに係る実数であり、未回収分を推定したものではない。
- 参考第5表に掲げた「施設所在地(主な市区町村)、従業者数(3区分)別母集団施設数及び回収施設数」は、市区町村内回収施設数10施設以上の市区町村について表章した。
- 参考第6表～参考第12表に掲げた「施設所在地(主な市区町村)、従業者数(3区分)別延べ宿泊者数、実宿泊者数、外国人延べ宿泊者数、外国人実宿泊者数、定員稼働率、利用客室数、客室稼働率」は、市区町村内回収施設数10施設以上の市区町村についての実数を表章したもので、未回収分を推定したものではない。
- 標準誤差率については、「参考2 主要項目別標準誤差率」を参照。なお、参考第1表については、標準誤差率が30%以上の推定値に*印を付している。利用の際には注意されたい。
- 統計表中に使用されている記号等は、次のとおりである。
「-」は調査又は集計したが、該当数字がないものを示す。
「0」は調査又は集計したが、該当数字が表章単位に満たないものを示す。

(単位:%)

1-2. 都道府県別延べ宿泊者数推移表 対前年(同月)比推移表

全 国	平成28年度			平成29年度			平成30年度			令和元年度												令和2年度											
	1月	2月	3月	4月	5月	6月	7月	8月	9月	10月	11月	12月	1月	2月	3月	4月	5月	6月	7月	8月	9月	10月	11月	12月									
01北海道	2.96	3.97	3.47	5.37	3.70	2.37	2.69	3.99	11.24	11.24	6.52	3.00	3.00	2.62	2.69	3.70	2.37	2.69	3.99	11.24	11.24	6.52	3.00	3.00	2.62	2.69							
02青森県	0.00	-7.63	-2.65	9.40	-11.06	-15.89	-12.72	3.77	4.66	4.66	0.97	0.97	0.97	0.97	0.97	0.97	0.97	0.97	0.97	0.97	0.97	0.97	0.97	0.97	0.97	0.97	0.97						
03岩手県	1.38	-2.65	4.25	3.38	-2.61	-9.76	0.43	6.34	7.35	8.33	-3.56	4.35	4.35	-7.27	-11.87	-9.37	-9.13	-9.37	-9.37	-9.37	-9.37	-9.37	-9.37	-9.37	-9.37	-9.37	-9.37						
04宮城県	-9.76	2.21	4.75	4.25	0.32	-0.72	-5.90	-4.09	9.00	6.58	8.98	1.56	3.45	3.45	3.45	3.45	3.45	3.45	3.45	3.45	3.45	3.45	3.45	3.45	3.45	3.45	3.45						
05秋田県	-1.66	-1.58	4.75	2.71	3.86	8.07	-1.21	22.03	13.76	8.07	5.22	18.18	7.85	-13.49	-10.39	-6.02	-14.62	-10.39	-10.39	-10.39	-10.39	-10.39	-10.39	-10.39	-10.39	-10.39	-10.39						
06山形県	-8.86	6.47	3.61	-0.68	-2.53	4.71	-4.24	3.96	9.43	-2.73	-4.97	-3.08	-7.29	-1.58	-3.22	-8.08	-0.23	-3.22	-3.22	-3.22	-3.22	-3.22	-3.22	-3.22	-3.22	-3.22	-3.22						
07福島県	-11.11	-6.70	4.95	6.47	4.95	0.59	4.44	7.93	7.96	4.25	-4.27	5.36	6.97	-1.26	-12.50	-4.82	24.36	20.73	20.73	20.73	20.73	20.73	20.73	20.73	20.73	20.73	20.73						
08茨城県	-2.31	0.11	4.95	0.78	15.03	3.96	11.36	8.98	8.98	-5.32	-13.45	-4.71	-6.49	5.90	5.24	-0.32	-3.82	8.28	8.28	8.28	8.28	8.28	8.28	8.28	8.28	8.28	8.28						
09栃木県	0.27	-0.90	-4.60	-5.60	-4.60	-6.50	-10.72	-7.05	-7.05	-3.90	-7.97	-6.67	-2.36	0.17	-16.22	-0.32	-0.70	1.79	3.39	3.39	3.39	3.39	3.39	3.39	3.39	3.39	3.39						
10群馬県	-2.00	1.22	-7.58	-5.15	-0.68	-1.59	9.33	6.16	13.58	3.81	-2.20	-2.40	-3.31	-3.38	-14.58	-2.22	-3.02	-5.99	-7.89	-7.89	-7.89	-7.89	-7.89	-7.89	-7.89	-7.89	-7.89						
11埼玉県	3.28	2.62	7.03	5.96	3.93	-1.84	-0.66	17.03	17.03	23.43	8.22	-0.13	-3.41	-3.41	-3.41	13.59	6.29	16.73	-3.25	-3.25	-3.25	-3.25	-3.25	-3.25	-3.25	-3.25	-3.25						
12千葉県	-3.07	3.85	12.59	3.85	4.85	12.16	11.23	4.96	12.30	7.90	0.67	4.75	1.11	1.11	1.11	3.62	6.72	16.73	-3.25	-3.25	-3.25	-3.25	-3.25	-3.25	-3.25	-3.25	-3.25						
13東京都	-2.66	4.23	10.27	10.27	0.14	10.19	4.01	2.91	7.69	1.46	-2.68	-3.44	-0.48	-5.21	0.33	-6.63	-3.74	19.94	-7.59	-7.59	-7.59	-7.59	-7.59	-7.59	-7.59	-7.59	-7.59						
14神奈川県	-1.68	10.72	10.92	-8.18	-7.29	-6.14	-8.87	-8.09	-8.09	-11.68	-11.38	-11.38	-14.32	-8.77	-9.49	-6.38	-8.77	21.55	2.86	2.86	2.86	2.86	2.86	2.86	2.86	2.86	2.86						
15新潟県	-0.54	-0.03	-4.23	12.82	10.01	1.74	7.26	29.64	20.51	18.14	10.47	12.80	13.39	7.15	20.12	10.34	1.94	1.94	1.94	1.94	1.94	1.94	1.94	1.94	1.94	1.94	1.94						
16富山県	-14.59	14.29	-2.95	-14.59	-14.59	-14.59	-14.59	-14.59	-14.59	-14.59	-14.59	-14.59	-14.59	-14.59	-14.59	-14.59	-14.59	-14.59	-14.59	-14.59	-14.59	-14.59	-14.59	-14.59	-14.59	-14.59	-14.59						
17石川県	-0.38	0.46	4.51	-7.59	-3.32	-13.57	-5.67	-6.63	6.42	4.78	-3.10	-9.43	-18.61	-5.59	-7.28	-1.96	18.97	3.34	3.34	3.34	3.34	3.34	3.34	3.34	3.34	3.34	3.34						
18福井県	-10.92	-3.30	13.11	3.45	4.90	18.93	0.96	24.44	12.21	2.04	9.68	6.34	-1.41	-23.05	-3.53	-3.86	-5.26	-6.77	-6.77	-6.77	-6.77	-6.77	-6.77	-6.77	-6.77	-6.77	-6.77						
19山梨県	-0.87	-3.93	7.33	3.93	4.25	30.77	13.19	1.67	30.77	13.19	1.67	-5.60	-4.46	-4.46	-4.46	1.30	-21.62	2.78	-0.99	-0.99	-0.99	-0.99	-0.99	-0.99	-0.99	-0.99	-0.99						
20長野県	-7.33	1.04	1.87	-4.17	-4.35	-5.44	-4.79	19.30	5.33	-3.96	-8.60	-6.30	-10.45	-17.11	2.89	-4.24	2.78	2.78	-0.99	-0.99	-0.99	-0.99	-0.99	-0.99	-0.99	-0.99	-0.99						
21岐阜県	-5.81	-2.80	10.41	-2.84	0.89	0.13	5.67	0.03	4.31	-0.81	3.87	-6.13	-3.93	-5.19	-5.21	-3.20	11.24	-16.78	-16.78	-16.78	-16.78	-16.78	-16.78	-16.78	-16.78	-16.78	-16.78						
22静岡県	-5.74	-2.16	5.21	-2.87	-3.47	2.98	4.85	15.94	6.62	8.36	-0.37	2.46	6.55	-7.44	-7.44	1.48	3.42	-6.48	-6.48	-6.48	-6.48	-6.48	-6.48	-6.48	-6.48	-6.48	-6.48						
23愛知県	-0.38	3.81	-1.04	4.80	-2.55	5.51	5.18	14.10	8.52	7.87	4.67	4.96	3.05	-0.51	6.71	-0.12	35.14	0.86	0.86	0.86	0.86	0.86	0.86	0.86	0.86	0.86	0.86						
24三重県	-1.63	-10.59	6.99	-1.63	-1.17	-7.53	-4.09	7.40	5.32	19.58	9.84	1.35	-6.18	-9.55	-3.61	-6.13	-14.45	-6.67	-13.76	-13.76	-13.76	-13.76	-13.76	-13.76	-13.76	-13.76	-13.76						
25滋賀県	-10.42	-3.76	3.91	1.62	11.26	14.67	17.37	4.04	10.61	9.78	-1.08	-11.06	-3.86	-8.92	-1.83	-3.01	-9.86	-9.86	-9.86	-9.86	-9.86	-9.86	-9.86	-9.86	-9.86	-9.86	-9.86						
26京都府	-3.32	7.21	8.08	3.04	-5.52	-9.52	-4.31	3.72	4.22	2.91	7.59	6.88	4.95	-1.84	6.88	4.95	68.82	28.96	28.96	28.96	28.96	28.96	28.96	28.96	28.96	28.96	28.96						
27大阪府	2.12	7.10	20.13	11.55	28.45	21.18	19.73	20.69	18.55	15.36	10.48	3.72	10.99	0.60	0.22	-2.07	1.43	-23.23	-23.23	-23.23	-23.23	-23.23	-23.23	-23.23	-23.23	-23.23	-23.23						
28兵庫県	-2.86	0.30	-2.86	4.69	4.69	5.44	6.08	12.04	7.80	1.35	8.47	1.71	6.48	1.51	2.10	0.18	-1.51	-10.11	-10.11	-10.11	-10.11	-10.11	-10.11	-10.11	-10.11	-10.11							
29奈良県	-1.20	3.25	-3.10	-0.89	-3.01	-15.43	-1.50	10.53	14.01	0.33	-2.00	-8.70	3.33	-17.92	1.28	2.99	3.38	-15.94	-15.94	-15.94	-15.94	-15.94	-15.94	-15.94	-15.94	-15.94							
30和歌山県	-1.50	4.23	5.53	-3.82	-1.07	-5.82	-6.60	-4.08	-2.31	-1.82	-1.67	-10.56	5.89	-6.20	0.20	-5.42	4.47	-11.67	-11.67	-11.67	-11.67	-11.67	-11.67	-11.67	-11.67	-11.67	-11.67						
31鳥取県	-0.16	0.07	19.08	0.07	-26.70	-10.07	-25.42	-18.26	-24.12	-21.47	-19.57	-22.23	-37.38	-32.29	-32.80	-28.38	-0.66	11.24	11.24	11.24	11.24	11.24	11.24	11.24	11.24	11.24	11.24						
32島根県	1.44	-8.07	-6.60	7.22	11.31	3.55	4.80	2.82	5.24	7.46	19.30	0.12	0.77	9.58	15.90	8.49	11.90	13.89	13.89	13.89	13.89	13.89	13.89	13.89	13.89	13.89	13.89						
33岡山県	3.55	8.94	-3.61	-7.89	-11.05	-8.45	-6.39	-0.86	3.32	-10.15	-8.27	-7.63	-3.05	-21.67	6.21	23.67	4.36	-2.49	-2.49	-2.49	-2.49	-2.49	-2.49	-2.49	-2.49	-2.49	-2.49						
34広島県	1.82	2.80	2.80	14.99	6.28	11.41	17.73	25.17	23.67	15.40	11.81	16.11	6.21	23.67	9.28	7.99	4.36	-2.49	-2.49	-2.49	-2.49	-2.49	-2.49	-2.49	-2.49	-2.49	-2.49						
35山口県	-3.78	-4.79	-2.06	-15.11	-11.86	-10.28	-17.86	-3.66	-1.91	-15.02	-11.09	-15.64	-24.65	-15.64	-15.64	-22.73	11.70	9.56	9.56	9.56	9.56	9.56	9.56	9.56	9.56	9.56	9.56						
36徳島県	2.95	-3.57	-3.23	6.74	15.64	6.72	-6.47	10.64	15.06	-3.54	7.24	3.57	5.43	14.52	10.63	2.27	4.41	-2.72	-2.72	-2.72	-2.72	-2.72	-2.72	-2.72	-2.72	-2.72	-2.72						
37香川県	-7.28	-0.57	7.71	8.23	1.63	-4.64	10.28	10.11	25.55	5.58	16.38	2.55	8.40	16.87	12.37	-8.48	2.59	2.49	2.49	2.49	2.49	2.49	2.49	2.49	2.49	2.49	2.49						
38愛媛県	7.10	16.32	-9.60	-3.80	-0.76	5.11	-5.70	-2.23	-0.79	-0.20	-9.32	-3.49	3.75	6.64	-1.98	-5.42	17.13	6.31	6.31	6.31	6.31	6.31	6.31	6.31	6.31	6.31	6.31						
39高知県	0.06	-3.80	11.05	-7.59	-12.80	-4.68	-8.83	-0.51	-3.25	-5.36	-1.95	-17.45	-4.22	-7.08	9.90	0.62	26.32	10.67	10.67	10.67	10.67	10.67	10.67	10.67	10.67	10.67	10.67						
40福岡県	2.06	3.19	-1.59	-0.81	-2.21	-1.16	-6.83	-1.81	4.51	3.27	6.52	-2.59	-4.22	-1.12	-9.71	-9.40	-0.70	-15.57	-15.57	-15.57	-15.57	-15.57	-15.57	-15.57	-15.57	-15.57	-15.57						
41佐賀県	-0.38	-2.21	-7.41	-2.47	-8.30	-0.76	-0.72	5.94	5.05	-9.72	6.38	1.19	-18.04	-14.42	-14.42	-6.88	0.66	-16.12	-16.12	-16.12	-16.12	-16.12	-16.12	-16.12	-16.12	-16.12							
42長崎県	4.54	1.76	-0.90	-7.69	-6.14	6.13	-4.95	-4.16	-0.34	2.32	-10.64	-14.42	-18.04	-14.42	-14.42	-6.88	0.66	-16.12	-16.12	-16.12	-16.12	-16.12	-16.12	-16.12	-16.12	-16.12							
43熊本県	2.03	8.57	1.96	-3.13	2.04	-5.49	-6.16	-0.56	1.39	-4.82	-4.93	0.06	-7.79	-3.37	-3.17	-7.32	-3.37	-3.37	-3.37	-3.37	-3.37	-3.37	-3.37	-3.37	-3.37	-3.37	-3.37						
44大分県	7.28	5.77	-3.10	7.20	0.54	-7.20	0.54	4.98	11.40																								

2-2. 都道府県別外国人別延べ宿泊者数推移表 対前年(同月)比推移表 (単位:%)

全 国	平成31年												令和元年												令和2年											
	平成28年	平成29年	平成30年	計	1月	2月	3月	4月	5月	6月	7月	8月	9月	10月	11月	12月	計	1月	2月	3月	4月	5月	6月	7月	8月	9月	10月	11月	12月							
01北海道	16.19	5.75	18.30	7.59	22.19	12.66	14.12	13.26	9.34	5.11	-1.67	17.21	8.75	1.00	-6.31	16.91	-41.31	-16.91	-48.77	-4.94	-3.31	-1.00	-6.31	16.91	-41.31	-16.91	-48.77	-4.94	-3.31	-1.00						
02青森県	34.59	62.52	34.08	-3.20	12.44	19.68	22.13	11.26	-19.74	-4.64	-16.05	9.16	1.95	6.08	-6.89	-6.94	-3.64	6.14	27.06	6.14	6.08	6.08	6.14	27.06	-3.64	6.14	27.06	6.14	6.08	6.08						
03岩手県	24.17	42.34	37.71	15.00	-49.35	19.04	77.81	11.18	70.28	23.58	24.94	25.48	28.52	7.79	15.17	15.17	16.89	30.80	63.90	18.95	33.60	30.80	18.95	33.60	30.80	18.95	33.60	30.80	18.95	33.60						
04宮城県	4.55	32.71	52.04	34.78	70.84	27.14	35.17	24.54	38.43	56.17	23.78	46.88	33.60	46.88	33.60	46.88	33.60	46.88	33.60	46.88	33.60	46.88	33.60	46.88	33.60	46.88	33.60	46.88	33.60	46.88	33.60					
05秋田県	11.96	58.33	17.93	5.95	-5.73	6.79	-38.89	-2.04	2.84	1.48	3.45	22.59	31.47	10.02	1.99	35.10	9.96	-30.52	80.29	47.07	47.07	47.07	47.07	47.07	47.07	47.07	47.07	47.07	47.07	47.07						
06山形県	16.48	33.63	38.69	33.11	18.09	14.84	16.16	32.77	29.95	107.69	6.54	34.37	33.50	34.37	33.50	34.37	33.50	34.37	33.50	34.37	33.50	34.37	33.50	34.37	33.50	34.37	33.50	34.37	33.50	34.37	33.50					
07福島県	39.77	65.23	35.95	14.91	47.01	92.56	-7.73	38.37	0.43	4.29	29.49	4.08	-14.64	-3.60	-24.55	35.74	103.22	38.83	80.29	28.17	7.22	80.29	28.17	7.22	80.29	28.17	7.22	80.29	28.17	7.22	80.29					
08茨城県	11.91	2.70	10.19	-19.12	-24.17	8.34	-14.90	14.29	-26.15	-25.98	-27.50	-44.60	-63.40	-8.24	-25.77	29.30	29.30	-16.83	80.29	28.17	7.22	80.29	28.17	7.22	80.29	28.17	7.22	80.29	28.17	7.22	80.29					
09栃木県	9.02	7.68	18.98	-3.24	16.03	-1.34	-32.34	8.02	-33.42	-50.06	-38.75	8.45	-15.49	18.23	74.19	-1.81	-18.19	-18.19	80.29	28.17	7.22	80.29	28.17	7.22	80.29	28.17	7.22	80.29	28.17	7.22	80.29					
10群馬県	33.68	35.97	-0.71	-7.85	15.46	12.72	4.40	0.35	-38.24	-3.52	-22.15	-22.71	-22.71	-22.71	1.02	-7.86	-7.86	-29.39	80.29	28.17	7.22	80.29	28.17	7.22	80.29	28.17	7.22	80.29	28.17	7.22	80.29					
11埼玉県	6.89	29.46	5.03	-6.91	-12.28	1.92	-6.88	3.04	-7.62	6.90	13.99	-16.80	-21.81	-15.44	-21.57	2.95	-6.85	-29.11	80.29	28.17	7.22	80.29	28.17	7.22	80.29	28.17	7.22	80.29	28.17	7.22	80.29					
12千葉県	12.20	9.88	11.99	10.71	20.17	9.49	18.19	19.20	14.53	8.10	-1.77	2.52	9.98	3.84	19.36	34.11	-32.65	-29.11	80.29	28.17	7.22	80.29	28.17	7.22	80.29	28.17	7.22	80.29	28.17	7.22	80.29					
13東京都	2.84	9.50	17.29	6.64	29.18	21.15	12.74	16.31	10.37	3.27	2.09	5.41	-8.12	7.13	-3.48	26.42	26.42	-30.76	80.29	28.17	7.22	80.29	28.17	7.22	80.29	28.17	7.22	80.29	28.17	7.22	80.29					
14神奈川県	0.20	8.14	17.86	6.94	9.16	1.22	11.16	1.38	1.97	0.78	-3.12	8.51	6.47	19.04	6.78	29.57	29.57	-30.76	80.29	28.17	7.22	80.29	28.17	7.22	80.29	28.17	7.22	80.29	28.17	7.22	80.29					
15新潟県	1.72	18.12	28.37	10.68	78.11	6.78	59.78	35.54	-2.72	22.68	-26.52	-61.22	-47.29	-5.71	53.51	11.12	2.69	-30.76	80.29	28.17	7.22	80.29	28.17	7.22	80.29	28.17	7.22	80.29	28.17	7.22	80.29					
16富山県	6.97	29.45	6.32	4.24	20.57	16.59	-4.86	3.69	-4.06	1.99	27.68	-12.87	-9.10	-6.68	33.59	17.89	-12.96	-29.39	80.29	28.17	7.22	80.29	28.17	7.22	80.29	28.17	7.22	80.29	28.17	7.22	80.29					
17石川県	20.49	24.67	25.31	-3.25	-7.66	-7.53	-10.29	-17.25	-6.31	11.63	20.83	-3.74	-7.91	16.41	-7.00	56.27	56.27	-15.02	80.29	28.17	7.22	80.29	28.17	7.22	80.29	28.17	7.22	80.29	28.17	7.22	80.29					
18福井県	-2.88	12.51	24.04	23.86	58.24	19.01	2.98	2.98	1.05	26.85	16.95	18.81	55.56	18.81	31.94	49.84	-44.69	-44.69	80.29	28.17	7.22	80.29	28.17	7.22	80.29	28.17	7.22	80.29	28.17	7.22	80.29					
19山梨県	9.52	17.32	21.91	13.48	20.46	10.19	35.35	25.88	21.32	29.70	6.55	1.97	23.36	1.90	0.66	12.10	-57.71	-57.71	80.29	28.17	7.22	80.29	28.17	7.22	80.29	28.17	7.22	80.29	28.17	7.22	80.29					
20長野県	19.79	13.66	18.39	2.96	6.11	12.81	-1.69	5.55	2.00	12.32	3.40	4.22	-10.65	-16.43	1.70	4.75	16.03	-35.76	80.29	28.17	7.22	80.29	28.17	7.22	80.29	28.17	7.22	80.29	28.17	7.22	80.29					
21岐阜県	8.90	-3.79	52.23	-2.06	22.90	7.46	16.39	-5.85	-6.15	2.13	-2.61	-21.42	-10.67	-2.83	-19.41	1.02	9.59	-53.34	80.29	28.17	7.22	80.29	28.17	7.22	80.29	28.17	7.22	80.29	28.17	7.22	80.29					
22静岡県	-9.73	-4.36	19.43	30.37	22.90	13.70	30.47	28.87	53.66	34.45	28.17	28.32	44.48	42.29	20.40	7.25	-74.00	-74.00	80.29	28.17	7.22	80.29	28.17	7.22	80.29	28.17	7.22	80.29	28.17	7.22	80.29					
23愛知県	1.96	6.25	12.09	20.69	17.60	18.44	21.72	24.18	23.92	31.35	20.20	33.86	29.23	12.71	10.37	7.86	72.16	-47.15	80.29	28.17	7.22	80.29	28.17	7.22	80.29	28.17	7.22	80.29	28.17	7.22	80.29					
24三重県	-10.18	-5.01	1.90	-11.83	-4.32	7.06	-14.63	5.44	23.88	23.28	44.80	38.26	-22.79	12.97	19.57	45.29	-71.79	-71.79	80.29	28.17	7.22	80.29	28.17	7.22	80.29	28.17	7.22	80.29	28.17	7.22	80.29					
25滋賀県	0.73	16.16	6.16	-3.51	0.50	10.58	17.72	-30.19	5.53	-3.41	-15.50	-13.63	28.76	-1.27	-5.30	-2.95	4.82	-69.59	80.29	28.17	7.22	80.29	28.17	7.22	80.29	28.17	7.22	80.29	28.17	7.22	80.29					
26京都府	0.53	20.72	12.80	27.11	20.09	-6.25	8.56	40.47	23.10	22.63	15.70	22.47	49.65	44.48	53.38	26.01	118.81	12.00	80.29	28.17	7.22	80.29	28.17	7.22	80.29	28.17	7.22	80.29	28.17	7.22	80.29					
27大阪府	11.64	16.62	29.58	12.56	36.80	29.70	36.45	17.71	10.93	12.39	11.61	-5.56	18.36	5.91	4.02	18.36	2.32	-60.34	80.29	28.17	7.22	80.29	28.17	7.22	80.29	28.17	7.22	80.29	28.17	7.22	80.29					
28兵庫県	-7.23	11.47	0.94	6.77	36.04	-0.19	33.62	4.59	14.08	30.96	7.88	-15.38	20.23	-3.58	-7.69	-19.59	-15.96	-57.70	80.29	28.17	7.22	80.29	28.17	7.22	80.29	28.17	7.22	80.29	28.17	7.22	80.29					
29奈良県	19.04	26.51	12.64	5.05	15.44	-0.19	33.62	4.59	14.08	30.96	7.88	-15.38	20.23	-3.58	-7.69	-19.59	-15.96	-57.70	80.29	28.17	7.22	80.29	28.17	7.22	80.29	28.17	7.22	80.29	28.17	7.22	80.29					
30和歌山県	28.24	-5.80	11.29	-9.98	7.23	9.45	2.98	-19.65	9.76	-4.99	-21.91	-27.76	35.47	-22.15	-24.72	31.32	-88.69	-88.69	80.29	28.17	7.22	80.29	28.17	7.22	80.29	28.17	7.22	80.29	28.17	7.22	80.29					
31鳥取県	-3.01	40.08	38.57	-14.60	28.98	-1.57	-4.41	-12.52	15.98	8.57	-6.18	-27.76	35.47	-22.15	-24.72	31.32	-88.69	-88.69	80.29	28.17	7.22	80.29	28.17	7.22	80.29	28.17	7.22	80.29	28.17	7.22	80.29					
32島根県	35.76	-17.92	51.96	22.41	50.83	80.87	34.96	-12.13	9.35	30.23	62.86	6.53	15.98	14.30	34.06	-14.10	-17.86	-62.38	80.29	28.17	7.22	80.29	28.17	7.22	80.29	28.17	7.22	80.29	28.17	7.22	80.29					
33岡山県	65.25	55.77	6.95	-2.32	-25.57	-14.44	-10.01	-10.09	-11.56	16.72	6.40	16.47	-21.23	6.60	17.23	46.51	-94.86	-94.86	80.29	28.17	7.22	80.29	28.17	7.22	80.29	28.17	7.22	80.29	28.17	7.22	80.29					
34広島県	13.38	10.50	33.33	8.51	-0.20	6.44	5.46	22.78	17.39	19.90	4.90	0.37	-11.55	34.87	-15.04	5.67	-34.16	-34.16	80.29	28.17	7.22	80.29	28.17	7.22	80.29	28.17	7.22	80.29	28.17	7.22	80.29					
35山口県	-15.44	26.82	4.52	-19.35	-3.24	3.22	-6.41	-9.20	-1.81	0.13	-10.13	-19.29	-42.56	-23.09	-32.10	-64.21	-64.21	-12.39	80.29	28.17	7.22	80.29	28.17	7.22	80.29	28.17	7.22	80.29	28.17	7.22	80.29					
36徳島県	19.04	48.03	13.05	14.54	36.49	11.86	-0.62	15.99	19.82	6.14	-8.19	11.36	28.18	26.93	19.71	20.35	28.10	-20.32	80.29	28.17	7.22	80.29	28.17	7.22	80.29	28.17	7.22	80.29	28.17	7.22	80.29					
37香川県	70.27	34.59	13.23	26.50	9.98	9.90	56.27	20.90	66.58	6.91	26.73	17.88	21.57	73.58	7.53	8.13	4.57	-45.46	80.29	28.17	7.22	80.29	28.17	7.22	80.29	28.17	7.22	80.29	28.17	7.22	80.29					
38愛媛県	37.30	21.74	28.52	-4.02	37.91	3.99	14.77	-1.48	-18.47	-29.17	-2.84	-16.97	-7.17	-6.80	-1.87	-4.28	-1.00	-45.46	80.29	28.17	7.22	80.29	28.17	7.22	80.29	28.17	7.22	80.29	28.17	7.22	80.29					
39高知県	14.43	0.01	4.97	16.76	-27.69																															

3. 都道府県別・宿泊施設タイプ別客室稼働率

国	都道府県	施設タイプ	平成28年												平成29年												平成30年												令和元年												令和2年																																			
			1月	2月	3月	4月	5月	6月	7月	8月	9月	10月	11月	12月	1月	2月	3月	4月	5月	6月	7月	8月	9月	10月	11月	12月	1月	2月	3月	4月	5月	6月	7月	8月	9月	10月	11月	12月	1月	2月	3月	4月	5月	6月	7月	8月	9月	10月	11月	12月																																				
全国	旅館	客室稼働率	59.7	60.5	61.2	62.1	62.8	63.4	64.7	62.8	60.3	62.9	62.9	60.0	60.0	62.9	62.9	60.0	60.0	62.9	62.9	60.0	60.0	62.9	62.9	62.1	62.8	63.4	64.7	62.8	60.3	62.9	62.9	60.0	60.0	62.9	62.9	60.0	60.0	62.9	62.9	60.0	60.0	62.9	62.9	60.0	60.0	62.9	62.9	62.1	62.8	63.4	64.7	62.8	60.3	62.9	62.9	60.0	60.0	62.9	62.9	62.1	62.8	63.4	64.7	62.8	60.3	62.9	62.9	60.0	60.0	62.9	62.9	62.1	62.8	63.4	64.7	62.8	60.3	62.9	62.9	60.0	60.0	62.9	62.9	
		客室稼働率	37.1	37.5	38.2	38.8	39.5	40.2	40.8	41.4	38.2	36.0	38.5	38.5	36.0	36.0	38.5	38.5	36.0	36.0	38.5	38.5	36.0	36.0	38.5	38.5	37.1	37.5	38.2	38.8	39.5	40.2	40.8	41.4	38.2	36.0	38.5	38.5	36.0	36.0	38.5	38.5	36.0	36.0	38.5	38.5	36.0	36.0	38.5	38.5	37.1	37.5	38.2	38.8	39.5	40.2	40.8	41.4	38.2	36.0	38.5	38.5	37.1	37.5	38.2	38.8	39.5	40.2	40.8	41.4	38.2	36.0	38.5	38.5	37.1	37.5	38.2	38.8	39.5	40.2	40.8	41.4	38.2	36.0	38.5	38.5
		客室稼働率	59.6	59.6	60.4	61.1	61.8	62.5	63.2	63.9	60.4	58.2	60.7	60.7	58.2	58.2	60.7	60.7	58.2	58.2	60.7	60.7	58.2	58.2	60.7	60.7	59.6	59.6	60.4	61.1	61.8	62.5	63.2	63.9	60.4	58.2	60.7	60.7	58.2	58.2	60.7	60.7	58.2	58.2	60.7	60.7	58.2	58.2	60.7	60.7	59.6	59.6	60.4	61.1	61.8	62.5	63.2	63.9	60.4	58.2	60.7	60.7	59.6	59.6	60.4	61.1	61.8	62.5	63.2	63.9	60.4	58.2	60.7	60.7	59.6	59.6	60.4	61.1	61.8	62.5	63.2	63.9	60.4	58.2	60.7	60.7
		客室稼働率	74.4	75.3	76.9	78.9	80.0	81.2	82.8	84.6	75.6	74.4	78.9	78.9	75.6	75.6	78.9	78.9	75.6	75.6	78.9	78.9	75.6	75.6	78.9	78.9	74.4	75.3	76.9	78.9	80.0	81.2	82.8	84.6	75.6	74.4	78.9	78.9	75.6	75.6	78.9	78.9	75.6	75.6	78.9	78.9	75.6	75.6	78.9	78.9	74.4	75.3	76.9	78.9	80.0	81.2	82.8	84.6	75.6	74.4	78.9	78.9	74.4	75.3	76.9	78.9	80.0	81.2	82.8	84.6	75.6	74.4	78.9	78.9	74.4	75.3	76.9	78.9	80.0	81.2	82.8	84.6	75.6	74.4	78.9	78.9
		客室稼働率	79.1	80.4	82.1	83.8	85.5	87.2	88.9	90.6	81.6	80.4	85.5	85.5	81.6	81.6	85.5	85.5	81.6	81.6	85.5	85.5	81.6	81.6	85.5	85.5	79.1	80.4	82.1	83.8	85.5	87.2	88.9	90.6	81.6	80.4	85.5	85.5	81.6	81.6	85.5	85.5	81.6	81.6	85.5	85.5	81.6	81.6	85.5	85.5	79.1	80.4	82.1	83.8	85.5	87.2	88.9	90.6	81.6	80.4	85.5	85.5	79.1	80.4	82.1	83.8	85.5	87.2	88.9	90.6	81.6	80.4	85.5	85.5	79.1	80.4	82.1	83.8	85.5	87.2	88.9	90.6	81.6	80.4	85.5	85.5
		客室稼働率	27.1	28.4	29.3	29.7	30.3	30.8	31.3	31.8	28.4	27.1	30.3	30.3	27.1	27.1	30.3	30.3	27.1	27.1	30.3	30.3	27.1	27.1	30.3	30.3	27.1	28.4	29.3	29.7	30.3	30.8	31.3	31.8	28.4	27.1	30.3	30.3	27.1	27.1	30.3	30.3	27.1	27.1	30.3	30.3	27.1	27.1	30.3	30.3	27.1	28.4	29.3	29.7	30.3	30.8	31.3	31.8	28.4	27.1	30.3	30.3	27.1	28.4	29.3	29.7	30.3	30.8	31.3	31.8	28.4	27.1	30.3	30.3	27.1	28.4	29.3	29.7	30.3	30.8	31.3	31.8	28.4	27.1	30.3	30.3
		客室稼働率	61.7	63.5	65.2	67.0	68.8	70.6	72.4	74.2	65.2	63.5	68.8	68.8	65.2	65.2	68.8	68.8	65.2	65.2	68.8	68.8	65.2	65.2	68.8	68.8	61.7	63.5	65.2	67.0	68.8	70.6	72.4	74.2	65.2	63.5	68.8	68.8	65.2	65.2	68.8	68.8	65.2	65.2	68.8	68.8	65.2	65.2	68.8	68.8	61.7	63.5	65.2	67.0	68.8	70.6	72.4	74.2	65.2	63.5	68.8	68.8	61.7	63.5	65.2	67.0	68.8	70.6	72.4	74.2	65.2	63.5	68.8	68.8	61.7	63.5	65.2	67.0	68.8	70.6	72.4	74.2	65.2	63.5	68.8	68.8
		客室稼働率	46.5	48.0	49.6	51.2	52.8	54.4	56.0	57.6	49.6	48.0	54.4	54.4	49.6	49.6	54.4	54.4	49.6	49.6	54.4	54.4	49.6	49.6	54.4	54.4	46.5	48.0	49.6	51.2	52.8	54.4	56.0	57.6	49.6	48.0	54.4	54.4	49.6	49.6	54.4	54.4	49.6	49.6	54.4	54.4	49.6	49.6	54.4	54.4	46.5	48.0	49.6	51.2	52.8	54.4	56.0	57.6	49.6	48.0	54.4	54.4	46.5	48.0	49.6	51.2	52.8	54.4	56.0	57.6	49.6	48.0	54.4	54.4	46.5	48.0	49.6	51.2	52.8	54.4	56.0	57.6	49.6	48.0	54.4	54.4
		客室稼働率	52.1	53.5	55.0	56.5	58.0	59.5	61.0	62.5	58.0	56.5	61.0	61.0	58.0	58.0	61.0	61.0	58.0	58.0	61.0	61.0	58.0	58.0	61.0	61.0	52.1	53.5	55.0	56.5	58.0	59.5	61.0	62.5	58.0	56.5	61.0	61.0	58.0	58.0	61.0	61.0	58.0	58.0	61.0	61.0	58.0	58.0	61.0	61.0	52.1	53.5	55.0	56.5	58.0	59.5	61.0	62.5	58.0	56.5	61.0	61.0	52.1	53.5	55.0	56.5	58.0	59.5	61.0	62.5	58.0	56.5	61.0	61.0	52.1	53.5	55.0	56.5	58.0	59.5	61.0	62.5	58.0	56.5	61.0	61.0
		客室稼働率	71.2	72.8	74.4	76.0	77.6	79.2	80.8	82.4	74.4	72.8	79.2	79.2	74.4	74.4	79.2	79.2	74.4	74.4	79.2	79.2	74.4	74.4	79.2	79.2	71.2	72.8	74.4	76.0	77.6	79.2	80.8	82.4	74.4	72.8	79.2	79.2	74.4	74.4	79.2	79.2	74.4	74.4	79.2	79.2	74.4	74.4	79.2	79.2	71.2	72.8	74.4	76.0	77.6	79.2	80.8	82.4	74.4	72.8	79.2	79.2	71.2	72.8	74.4	76.0	77.6	79.2	80.8	82.4	74.4	72.8	79.2	79.2	71.2	72.8	74.4	76.0	77.6	79.2	80.8	82.4	74.4	72.8	79.2	79.2
		客室稼働率	29.8	31.5	33.2	34.9	36.6	38.3	40.0	41.7	33.2	31.5	38.3	38.3	33.2	33.2	38.3	38.3	33.2	33.2	38.3	38.3	33.2	33.2	38.3	38.3	29.8	31.5	33.2	34.9	36.6	38.3	40.0	41.7	33.2	31.5	38.3	38.3	33.2	33.2	38.3	38.3	33.2	33.2	38.3	38.3	33.2	33.2	38.3	38.3	29.8	31.5	33.2	34.9	36.6	38.3	40.0	41.7	33.2	31.5	38.3	38.3	29.8	31.5	33.2	34.9	36.6	38.3	40.0	41.7	33.2	31.5	38.3	38.3	29.8	31.5	33.2	34.9	36.6	38.3	40.0	41.7	33.2	31.5	38.3	38.3
		客室稼働率	24.1	25.0	26.1	27.2	28.3	29.4	30.5	31.6	28.3	27.2	31.6	31.6	27.2	27.2	31.6	31.6	27.2	27.2	31.6	31.6	27.2	27.2	31.6	31.6	24.1	25.0	26.1	27.2	28.3	29.4	30.5	31.6	28.3	27.2	31.6	31.6	27.2	27.2	31.6	31.6	27.2	27.2	31.6	31.6	27.2	27.2	31.6	31.6	24.1	25.0	26.1	27.2	28.3	29.4	30.5	31.6	28.3	27.2	31.6	31.6	24.1	25.0	26.1	27.2	28.3	29.4	30.5	31.6	28.3	27.2	31.6	31.6	24.1	25.0	26.1	27.2	28.3	29.4	30.5	31.6	28.3	27.2	31.6	31.6
客室稼働率	58.2	59.7	61.2	62.7	64.2	65.7	67.2	68.7	61.2	59.7	67.2	67.2	61.2	61.2	67.2	67.2	61.2	61.2	67.2	67.2	61.2	61.2	67.2	67.2	58.2	59.7	61.2	62.7	64.2	65.7	67.2	68.7	61.2	59.7	67.2	67.2	61.2	61.2	67.2	67.2	61.2	61.2	67.2	67.2	61.2	61.2	67.2	67.2	58.2	59.7	61.2	62.7	64.2	65.7	67.2	68.7	61.2	59.7	67.2	67.2	58.2	59.7	61.2	62.7	64.2	65.7	67.2	68.7	61.2	59.7	67.2	67.2	58.2	59.7	61.2	62.7	64.2	65.7	67.2	68.7	61.2	59.7	67.2	67.2		
客室稼働率	38.5	38.4	37.7	37.0	36.3	35.6	34.9	34.2	38.4	38.4	34.9	34.9	38.4	38.4	34.9	34.9	38.4	38.4	34.9	34.9	38.4	38.4	34.9	34.9	38.5	38.4	37.7	37.0	36.3	35.6	34.9	34.2	38.4	38.4	34.9	34.9	38.4	38.4	34.9	34.9	38.4	38.4	34.9	34.9	38.4	38.4	34.9	34.9	38.5	38.4	37.7	37.0	36.3	35.6	34.9	34.2	38.4	38.4	34.9	34.9	38.5	38.4	37.7	37.0	36.3	35.6	34.9	34.2	38.4	38.4	34.9	34.9	38.5	38.4	37.7	37.0	36.3	35.6	34.9	34.2	38.4	38.4	34.9	34.9		
客室稼働率	66.5	70.8	71.9	73.0	74.1	75.2	76.3	77.4	70.8	70.8	74.1	74.1	70.8	70.8	74.1	74.1	70.8	70.8	74.1	74.1	70.8	70.8	74.1	74.1	66.5	70.8	71.9	73.0	74.1	75.2	76.3	77.4	70.8	70.8	74.1	74.1	70.8	70.8	74.1	74.1	70.8	70.8	74.1	74.1	70.8	70.8	74.1	74.1	66.5	70.8	71.9	73.0	74.1	75.2	76.3	77.4	70.8	70.8	74.1	74.1	66.5	70.8	71.9	73.0	74.1	75.2	76.3	77.4	70.8	70.8	74.1	74.1	66.5	70.8	71.9	73.0	74.1	75.2	76.3	77.4	70.8	70.8	74.1	74.1		
客室稼働率	60.3	62.1	63.9	65.7	67.5	69.3	71.1	72.9	65.7	65.7	69.3	69.3</																																																																										

年度	令和元年												令和二年													
	1月	2月	3月	4月	5月	6月	7月	8月	9月	10月	11月	12月	1月	2月	3月	4月	5月	6月	7月	8月	9月	10月	11月	12月		
28氏連職	57.2	58.8	48.5	45.6	57.8	58.4	58.0	58.4	58.0	64.9	58.3	58.2	60.4	53.3	49.8	38.5	44.7	48.9	48.9	48.9	48.9	48.9	48.9	48.9	48.9	
旅館	39.0	39.6	37.2	34.1	42.7	39.4	36.4	36.6	31.9	36.0	48.9	35.3	33.0	35.6	34.8	38.5	44.6	46.5	46.5	46.5	46.5	46.5	46.5	46.5	46.5	
リゾートホテル	58.6	56.3	61.6	62.7	63.8	58.9	57.2	52.7	61.6	70.9	55.9	51.8	64.5	51.8	65.7	63.6	63.7	63.7	63.7	63.7	63.7	63.7	63.7	63.7	63.7	
ビジネスホテル	78.9	75.4	71.6	71.9	79.3	79.4	76.6	75.2	75.2	78.5	78.8	76.6	83.5	75.1	85.7	83.7	83.8	83.8	83.8	83.8	83.8	83.8	83.8	83.8	83.8	
船舶	16.8	15.8	15.3	15.3	15.3	15.3	15.3	15.3	15.3	15.3	15.3	15.3	15.3	15.3	15.3	15.3	15.3	15.3	15.3	15.3	15.3	15.3	15.3	15.3	15.3	
その他	29.4	27.7	29.0	22.7	28.3	30.5	35.0	35.0	24.2	32.7	41.2	24.0	23.7	27.1	25.4	29.2	26.1	25.4	25.4	25.4	25.4	25.4	25.4	25.4	25.4	
会社・団体の宿泊所	47.4	49.0	42.4	30.6	38.8	44.7	42.9	43.1	49.0	49.9	41.1	49.0	59.7	47.2	47.7	54.5	42.5	42.5	42.5	42.5	42.5	42.5	42.5	42.5	42.5	
計	29.5	30.7	31.8	28.3	31.8	31.8	31.8	31.8	31.8	31.8	31.8	31.8	31.8	31.8	31.8	31.8	31.8	31.8	31.8	31.8	31.8	31.8	31.8	31.8	31.8	
29奈良県	79.7	77.7	64.4	49.7	63.7	80.0	82.1	77.6	58.0	73.4	44.7	65.5	71.5	60.4	70.0	64.1	65.5	65.5	65.5	65.5	65.5	65.5	65.5	65.5	65.5	
リゾートホテル	79.7	77.7	64.4	49.7	63.7	80.0	82.1	77.6	58.0	73.4	44.7	65.5	71.5	60.4	70.0	64.1	65.5	65.5	65.5	65.5	65.5	65.5	65.5	65.5	65.5	
ビジネスホテル	57.5	57.5	57.5	57.5	57.5	57.5	57.5	57.5	57.5	57.5	57.5	57.5	57.5	57.5	57.5	57.5	57.5	57.5	57.5	57.5	57.5	57.5	57.5	57.5	57.5	
船舶	10.0	22.4	25.4	22.4	25.4	25.4	22.4	25.4	25.4	25.4	25.4	25.4	25.4	25.4	25.4	25.4	25.4	25.4	25.4	25.4	25.4	25.4	25.4	25.4	25.4	
会社・団体の宿泊所	17.6	15.3	33.0	24.7	30.6	25.0	30.0	27.1	33.2	36.3	30.1	39.0	39.4	33.4	36.6	2.0	8.5	2.0	2.0	2.0	2.0	2.0	2.0	2.0	2.0	2.0
計	46.7	23.7	23.2	35.0	25.5	28.5	31.9	35.2	21.9	38.9	60.1	33.0	31.3	37.8	40.1	34.6	28.4	28.4	28.4	28.4	28.4	28.4	28.4	28.4	28.4	28.4
30和歌山県	51.0	40.8	51.8	40.8	51.8	50.3	52.2	51.8	50.3	56.9	52.2	51.8	58.9	48.5	53.3	43.5	43.5	43.5	43.5	43.5	43.5	43.5	43.5	43.5	43.5	43.5
リゾートホテル	51.0	40.8	51.8	40.8	51.8	50.3	52.2	51.8	50.3	56.9	52.2	51.8	58.9	48.5	53.3	43.5	43.5	43.5	43.5	43.5	43.5	43.5	43.5	43.5	43.5	43.5
ビジネスホテル	35.3	39.3	42.9	45.1	47.1	43.0	45.8	49.5	45.1	57.1	56.0	60.3	48.8	61.1	44.7	38.3	43.9	43.9	43.9	43.9	43.9	43.9	43.9	43.9	43.9	43.9
船舶	72.6	70.7	67.5	64.3	77.6	69.0	65.2	70.7	68.8	70.7	73.3	79.3	64.4	59.7	57.7	57.0	57.0	57.0	57.0	57.0	57.0	57.0	57.0	57.0	57.0	57.0
会社・団体の宿泊所	78.4	77.1	82.2	76.6	56.0	66.3	76.6	76.9	80.1	77.0	82.9	88.1	80.3	76.5	86.4	71.1	54.7	57.0	57.0	57.0	57.0	57.0	57.0	57.0	57.0	57.0
計	30.0	36.6	41.5	41.5	41.5	41.5	41.5	41.5	41.5	41.5	41.5	41.5	41.5	41.5	41.5	41.5	41.5	41.5	41.5	41.5	41.5	41.5	41.5	41.5	41.5	41.5
31鳥取県	41.8	42.4	40.5	46.5	33.1	37.0	49.6	47.1	51.1	45.2	43.2	56.5	41.9	52.1	58.4	40.2	40.2	40.2	40.2	40.2	40.2	40.2	40.2	40.2	40.2	40.2
リゾートホテル	41.8	42.4	40.5	46.5	33.1	37.0	49.6	47.1	51.1	45.2	43.2	56.5	41.9	52.1	58.4	40.2	40.2	40.2	40.2	40.2	40.2	40.2	40.2	40.2	40.2	40.2
ビジネスホテル	41.4	45.0	41.1	41.0	21.6	22.7	34.4	50.3	44.8	42.6	48.5	56.2	42.7	42.7	44.0	35.2	47.8	47.8	47.8	47.8	47.8	47.8	47.8	47.8	47.8	47.8
船舶	68.4	73.6	73.2	72.2	47.3	58.1	75.4	73.0	78.2	64.3	71.3	78.2	76.2	81.4	90.5	69.8	49.2	53.2	53.2	53.2	53.2	53.2	53.2	53.2	53.2	53.2
会社・団体の宿泊所	12.2	12.2	12.2	12.2	12.2	12.2	12.2	12.2	12.2	12.2	12.2	12.2	12.2	12.2	12.2	12.2	12.2	12.2	12.2	12.2	12.2	12.2	12.2	12.2	12.2	12.2
計	11.5	11.5	11.5	11.5	11.5	11.5	11.5	11.5	11.5	11.5	11.5	11.5	11.5	11.5	11.5	11.5	11.5	11.5	11.5	11.5	11.5	11.5	11.5	11.5	11.5	11.5
32高知県	57.6	59.8	55.5	59.9	57.6	64.0	62.2	63.2	63.2	63.2	63.2	63.2	63.2	63.2	63.2	63.2	63.2	63.2	63.2	63.2	63.2	63.2	63.2	63.2	63.2	63.2
リゾートホテル	32.9	30.5	24.1	22.4	32.6	28.7	36.0	32.9	33.3	36.0	29.2	34.3	37.9	25.0	25.6	28.1	25.0	25.0	25.0	25.0	25.0	25.0	25.0	25.0	25.0	25.0
ビジネスホテル	46.2	25.2	24.4	38.1	24.1	26.2	35.3	39.6	52.7	32.3	39.3	53.2	47.7	48.8	49.7	48.8	49.7	49.7	49.7	49.7	49.7	49.7	49.7	49.7	49.7	49.7
船舶	73.5	77.9	80.0	83.0	81.1	83.4	85.3	85.6	83.3	83.1	81.4	84.8	83.7	87.8	77.2	75.3	71.2	75.3	75.3	75.3	75.3	75.3	75.3	75.3	75.3	75.3
会社・団体の宿泊所	20.7	28.9	19.2	18.2	19.5	18.9	23.9	19.5	25.1	14.6	30.0	19.9	16.3	14.1	10.6	12.9	13.0	13.0	13.0	13.0	13.0	13.0	13.0	13.0	13.0	13.0
計	14.6	31.4	14.2	53.6	19.7	57.6	50.9	62.3	57.7	64.4	61.8	59.3	40.1	48.4	45.6	46.2	45.6	45.6	45.6	45.6	45.6	45.6	45.6	45.6	45.6	45.6
33岡山県	65.7	65.7	66.2	69.3	56.8	64.4	71.7	77.0	73.8	66.7	65.7	74.6	70.3	74.2	72.8	61.3	61.3	61.3	61.3	61.3	61.3	61.3	61.3	61.3	61.3	61.3
リゾートホテル	39.8	40.3	42.0	45.0	25.8	31.9	47.7	53.9	61.1	48.3	53.9	53.2	48.5	49.7	48.8	32.1	29.4	29.4	29.4	29.4	29.4	29.4	29.4	29.4	29.4	29.4
ビジネスホテル	58.7	49.7	54.8	61.7	49.1	56.6	65.6	70.3	72.1	57.2	54.9	70.0	61.2	67.2	51.2	42.7	42.7	42.7	42.7	42.7	42.7	42.7	42.7	42.7	42.7	42.7
船舶	81.8	85.0	83.9	83.9	83.9	83.9	83.9	83.9	83.9	83.9	83.9	83.9	83.9	83.9	83.9	83.9	83.9	83.9	83.9	83.9	83.9	83.9	83.9	83.9	83.9	83.9
会社・団体の宿泊所	33.0	36.2	33.0	34.0	21.0	25.2	37.1	44.3	40.0	32.7	30.4	45.2	36.5	35.0	23.7	18.6	18.7	18.6	18.6	18.6	18.6	18.6	18.6	18.6	18.6	18.6
計	15.8	15.9	17.1	15.3	12.9	10.1	10.4	27.4	20.3	14.7	14.0	18.7	13.8	8.3	8.2	10.7	14.7	14.7	14.7	14.7	14.7	14.7	14.7	14.7	14.7	14.7
34広島県	57.7	56.0	52.7	57.4	51.5	52.7	57.4	51.5	52.7	57.4	51.5	52.7	57.4	51.5	52.7	56.0	56.0	56.0	56.0	56.0	56.0	56.0	56.0	56.0	56.0	56.0
リゾートホテル	28.9	34.0	40.8	33.4	25.7	24.8	29.2	39.9	28.9	28.1	38.6	35.3	37.2	29.3	32.8	37.1	37.1	37.1	37.1	37.1	37.1	37.1	37.1	37.1	37.1	37.1
ビジネスホテル	66.3	65.6	70.4	66.9	58.3	68.0	68.3	70.7	72.3	61.5	64.3	72.4	64.2	66.0	72.7	63.6	68.2	68.2	68.2	68.2	68.2	68.2	68.2	68.2	68.2	68.2
船舶	67.7	63.4	71.7	67.4	58.1	65.9	69.0	70.2	61.0	63.0	73.8	64.6	66.6	66.6	66.7	58.0	63.4	63.4	63.4	63.4	63.4	63.4	63.4	63.4	63.4	63.4
会社・団体の宿泊所	11.5	11.5	11.5	11.5	11.5	11.5	11.5	11.5	11.5	11.5	11.5	11.5	11.5	11.5	11.5	11.5	11.5	11.5	11.5	11.5	11.5	11.5	11.5	11.5	11.5	11.5
計	57.7	56.0	52.7	57.4	51.5	52.7	57.4	51.5	52.7	57.4	51.5	52.7	57.4	51.5	52.7	56.0	56.0	56.0	56.0	56.0	56.0	56.0	56.0	56.0	56.0	56.0
35山口県	62.2	61.4	61.4	61.4	61.4	61.4	61.4	61.4	61.4	61.4	61.4	61.4	61.4	61.4	61.4	61.4	61.4	61.4	61.4	61.4	61.4	61.4	61.4	61.4	61.4	61.4
リゾートホテル	62.2	61.4	61.4	61.4	61.4	61.4	61.4	61.4	61.4	61.4	61.4	61.4	61.4	61.4	61.4	61.4	61.4	61.4	61.4	61.4	61.4	61.4	61.4	61.4	61.4	
ビジネスホテル	68.0	69.7	68.8	69.4	61.7	64.6	67.8	68.0	67.2	74.8	70.5	70.8	72.2	63.8	67.2	63.8	66.5	66.5	66.5	66.5	66.5	66.5	66.5	66.5	66.5	66.5
船舶	63.9	60.3	58.9	63.8	58.3	57.2	63.8	68.0	66.1	59.1	63.6	68.0	64.3	63.9	72.4	63.9	51.7	52.1	52.1	52.1	52.1	52.1	52.1	52.1	52.1	52.1
会社・団体の宿泊所	15.9	18.3	22.3	21.6	7.8	9.8	13.5	22.8																		

	平成28年				平成29年				平成30年				平成31年				令和元年				令和2年																				
	1月	2月	3月	計	1月	2月	3月	計	1月	2月	3月	計	1月	2月	3月	計	1月	2月	3月	計	1月	2月	3月	計	4月	5月	6月	計	7月	8月	9月	計	10月	11月	12月	計					
42長崎県	旅館	55.3	47.9	69.5	172.7	61.4	52.4	51.7	165.5	50.2	51.3	57.5	159.0	55.9	57.4	57.4	170.7	55.9	57.4	57.4	170.7	55.9	57.4	57.4	170.7	46.8	48.9	31.0	126.7												
	リゾートホテル	34.7	37.9	44.4	117.0	44.4	39.4	40.8	124.6	36.7	41.2	42.4	120.3	37.0	41.7	42.4	121.1	37.0	41.7	42.4	121.1	37.0	41.7	42.4	121.1	30.6	31.0	21.0	82.6												
	ビジネスホテル	55.4	59.4	63.8	178.6	67.1	60.8	67.4	195.3	51.2	51.2	51.2	153.6	51.2	51.2	51.2	153.6	51.2	51.2	51.2	153.6	51.2	51.2	51.2	153.6	42.7	47.5	30.6	120.8												
	物産館	67.3	72.6	74.4	214.3	78.2	74.0	78.2	230.4	71.3	71.3	71.3	213.9	71.3	71.3	71.3	213.9	71.3	71.3	71.3	213.9	71.3	71.3	71.3	213.9	60.7	67.6	44.6	152.9												
	合計	211.7	228.6	262.9	703.2	261.3	266.8	299.7	827.8	256.6	265.9	292.3	814.8	256.6	265.9	292.3	814.8	256.6	265.9	292.3	814.8	256.6	265.9	292.3	814.8	188.8	207.0	147.2	543.0												
43熊本県	旅館	60.5	62.1	60.9	183.5	63.4	63.4	63.4	190.2	60.7	60.7	60.7	182.1	60.6	60.6	60.6	181.8	60.6	60.6	60.6	181.8	60.6	60.6	60.6	181.8	49.6	51.5	31.5	132.6												
	リゾートホテル	45.4	42.2	45.2	132.8	45.2	47.4	35.8	128.4	39.9	53.7	43.4	137.0	43.4	48.6	51.8	143.8	43.4	48.6	51.8	143.8	38.5	38.5	38.5	115.5																
	ビジネスホテル	46.2	51.1	52.5	149.8	52.7	52.6	58.2	163.5	46.4	59.4	47.7	153.5	46.4	59.4	47.7	153.5	46.4	59.4	47.7	153.5	46.4	59.4	47.7	153.5	39.3	27.4	27.4	94.1												
	物産館	72.9	71.5	78.3	222.7	78.3	78.3	78.3	234.9	80.6	80.6	80.6	241.8	80.6	80.6	80.6	241.8	80.6	80.6	80.6	241.8	80.6	80.6	80.6	241.8	59.7	59.7	59.7	179.1												
	合計	181.7	187.3	217.0	586.0	219.6	229.7	289.9	739.2	261.3	292.3	292.3	845.9	261.3	292.3	292.3	845.9	261.3	292.3	292.3	845.9	261.3	292.3	292.3	845.9	197.7	207.9	197.2	592.8												
44大分県	旅館	54.9	52.7	59.3	167.2	61.6	57.0	54.5	173.1	57.0	47.2	55.5	160.0	57.0	57.0	57.0	171.0	57.0	57.0	57.0	171.0	57.0	57.0	57.0	171.0	46.3	46.3	46.3	138.9												
	リゾートホテル	39.4	47.6	45.1	132.1	51.1	48.8	43.2	143.1	44.6	54.2	47.6	146.4	47.6	54.2	47.6	149.4	47.6	54.2	47.6	149.4	47.6	54.2	47.6	149.4	35.4	32.8	27.4	95.6												
	ビジネスホテル	67.4	72.6	72.2	212.2	74.6	74.6	74.6	223.8	68.4	68.4	68.4	205.2	68.4	68.4	68.4	205.2	68.4	68.4	68.4	205.2	68.4	68.4	68.4	205.2	59.3	62.2	62.2	183.7												
	物産館	67.4	67.1	70.5	205.0	69.5	69.4	66.7	205.6	63.2	76.5	62.7	202.4	63.2	76.5	62.7	202.4	63.2	76.5	62.7	202.4	63.2	76.5	62.7	202.4	62.1	62.4	62.4	186.9												
	合計	169.1	177.9	207.5	554.5	213.2	219.7	245.2	678.1	232.2	247.4	236.2	715.8	232.2	247.4	236.2	715.8	232.2	247.4	236.2	715.8	232.2	247.4	236.2	715.8	207.2	207.7	207.7	622.6												
45宮崎県	旅館	33.8	34.1	34.1	102.0	33.3	33.2	33.2	99.7	33.2	33.2	33.2	99.6	33.2	33.2	33.2	99.6	33.2	33.2	33.2	99.6	33.2	33.2	33.2	99.6	33.2	33.2	33.2	99.6												
	リゾートホテル	41.7	41.7	41.7	125.1	41.7	41.7	41.7	125.1	41.7	41.7	41.7	125.1	41.7	41.7	41.7	125.1	41.7	41.7	41.7	125.1	41.7	41.7	41.7	125.1																
	ビジネスホテル	41.7	41.7	41.7	125.1	41.7	41.7	41.7	125.1	41.7	41.7	41.7	125.1	41.7	41.7	41.7	125.1	41.7	41.7	41.7	125.1	41.7	41.7	41.7	125.1																
	物産館	61.2	63.6	64.8	189.6	66.4	66.4	66.4	199.2	66.4	66.4	66.4	199.2	66.4	66.4	66.4	199.2	66.4	66.4	66.4	199.2	66.4	66.4	66.4	199.2	43.3	48.0	48.0	139.3												
	合計	146.4	150.1	150.3	446.8	146.4	146.4	146.4	439.0	146.4	146.4	146.4	439.0	146.4	146.4	146.4	439.0	146.4	146.4	146.4	439.0	146.4	146.4	146.4	439.0	146.4	146.4	146.4	439.0												
46鹿児島県	旅館	41.1	46.1	51.4	138.6	48.0	42.1	54.3	144.4	50.3	50.3	50.3	150.9	46.3	55.6	44.3	146.2	49.2	52.1	52.1	153.4	49.2	52.1	52.1	153.4	35.4	39.3	39.3	114.0												
	リゾートホテル	68.0	69.4	71.9	209.3	74.3	66.9	79.2	220.4	75.8	71.7	75.4	222.9	78.4	69.9	80.2	228.5	78.4	69.9	80.2	228.5	78.4	69.9	80.2	228.5	64.0	68.7	64.0	196.7												
	ビジネスホテル	63.9	68.1	72.0	204.0	71.5	73.5	77.4	222.4	72.7	70.5	65.3	208.5	69.6	75.1	67.8	212.5	73.5	79.7	68.1	221.3	73.5	79.7	68.1	221.3	61.0	62.6	61.0	184.6												
	物産館	73.8	73.8	73.8	221.4	73.8	73.8	73.8	221.4	73.8	73.8	73.8	221.4	73.8	73.8	73.8	221.4	73.8	73.8	73.8	221.4	73.8	73.8	73.8	221.4	73.8	73.8	73.8	221.4												
	合計	256.8	277.4	317.1	851.3	297.6	264.5	307.7	869.8	300.3	296.5	296.8	893.6	300.3	296.5	296.8	893.6	300.3	296.5	296.8	893.6	300.3	296.5	296.8	893.6	296.8	314.7	314.7	926.2												
47沖縄県	旅館	7.4	43.6	31.8	82.8	11.5	18.7	23.5	53.7	33.0	15.3	36.0	84.3	34.4	24.9	29.6	88.9	34.4	24.9	29.6	88.9	34.4	24.9	29.6	88.9	19.8	22.3	22.3	64.4												
	リゾートホテル	76.0	75.1	72.4	223.5	69.6	69.8	71.4	210.8	74.3	72.9	74.7	221.9	74.3	72.9	74.7	221.9	74.3	72.9	74.7	221.9	74.3	72.9	74.7	221.9	57.3	57.6	57.6	172.5												
	ビジネスホテル	76.9	78.0	75.9	230.8	74.4	67.8	81.7	223.9	70.3	75.1	81.8	227.2	75.1	78.1	73.2	226.4	75.1	78.1	73.2	226.4	75.1	78.1	73.2	226.4	68.1	75.8	75.8	219.7												
	物産館	31.7	31.6	31.6	94.9	31.6	31.6	31.6	94.9	31.6	31.6	31.6	94.9	31.6	31.6	31.6	94.9	31.6	31.6	31.6	94.9	31.6	31.6	31.6	94.9	31.6	31.6	31.6	94.9												
	合計	193.0	239.3	211.7	644.0	189.0	189.7	212.2	591.9	210.3	210.3	210.3	630.9	210.3	210.3	210.3	630.9	210.3	210.3	210.3	630.9	210.3	210.3	210.3	630.9	193.0	207.7	207.7	608.4												

第1表 施設所在地(47区分及び運輸局等)、従業員数(4区分)、宿泊目的割合(2区分)別施設数並びに施設所在地(47区分及び運輸局等)、宿泊施設タイプ(6区分)別施設数

施設所在地(47区分及び運輸局等)	総数 (1)、(2)	従業員数(区分)、宿泊目的割合(2区分)										宿泊施設タイプ(6区分)						会社・団体の 宿泊所		
		0～9人		10～29人		30～99人		100人以上		旅館	リゾート ホテル	ビジネス ホテル	シニア ホテル	簡易宿所						
		観光目的の 宿泊者が 50%以上	1)	観光目的の 宿泊者が 50%以上	1)	観光目的の 宿泊者が 50%以上	1)	観光目的の 宿泊者が 50%以上	1)											
施設所在地 計	58,989	41,360	13,170	45,360	34,070	7,770	7,950	4,270	4,495	2,740	1,700	1,094	730	360	16,620	2,980	7,720	1,920	27,970	1,830
01北海道	2,556	1,360	1,060	1,850	980	730	378	160	248	160	90	76	60	20	920	170	420	90	870	60
02北海道	527	280	280	362	102	40	60	30	53	30	30	9	10	0	260	30	90	30	130	10
03岩手県	682	390	280	471	300	160	108	40	82	40	40	9	10	0	280	30	80	30	250	0
04宮城県	689	380	280	446	280	160	145	60	76	30	40	21	20	0	230	20	180	20	230	10
05秋田県	558	340	190	380	240	110	116	50	55	30	20	7	0	0	250	10	50	10	250	0
06山形県	668	410	220	646	470	140	142	90	69	40	30	11	10	10	380	40	90	20	320	0
07福島県	1,787	1,040	570	1,417	830	410	120	120	104	70	30	25	20	10	650	90	260	10	730	20
08茨城県	627	290	320	429	230	100	123	60	61	30	30	12	0	10	220	100	120	10	180	20
09栃木県	1,003	950	210	959	750	190	179	120	116	70	60	15	10	10	390	100	120	10	530	100
10群馬県	1,003	750	220	757	140	147	100	50	86	60	100	13	10	0	670	30	80	10	190	10
11埼玉県	353	160	180	196	130	50	82	10	70	60	50	12	0	10	70	10	130	20	130	0
12千葉県	1,625	1,170	390	1,201	920	210	222	110	143	90	50	55	40	20	370	160	210	80	760	40
13東京都	2,574	1,510	980	1,567	340	340	577	190	295	100	190	128	60	70	730	220	810	260	680	40
14神奈川県	1,609	1,120	410	1,090	850	170	303	140	169	90	80	45	20	20	370	110	240	50	520	310
15新潟県	1,867	1,390	420	1,514	1,170	280	216	120	115	80	30	22	10	10	1,100	100	140	20	480	20
16富山県	426	280	110	291	200	60	69	40	57	30	20	8	0	10	180	30	70	10	130	10
17石川県	807	650	140	576	480	80	117	80	91	70	20	23	20	0	250	20	90	20	420	0
18福井県	846	580	200	722	500	150	68	40	49	30	70	7	10	0	420	100	100	10	290	0
19山梨県	1,466	1,160	210	1,229	980	160	134	90	88	70	10	15	10	60	580	110	80	10	630	60
20長野県	4,107	3,570	330	3,512	3,110	200	374	280	188	300	23	23	20	10	1,430	220	160	20	2,010	240
21岐阜県	1,076	870	110	860	700	70	126	60	73	60	10	15	10	0	420	60	50	10	490	20
22静岡県	2,404	1,830	490	1,736	1,390	270	368	220	140	137	60	34	40	20	870	280	280	20	750	200
23愛知県	956	540	400	517	380	130	266	170	244	100	80	30	20	20	360	30	310	60	180	20
24三重県	1,143	870	200	877	710	100	149	80	92	60	60	22	20	0	300	120	100	10	500	90
25滋賀県	594	400	120	435	310	40	91	40	53	30	20	14	10	0	80	30	60	10	330	70
26京都府	4,343	3,650	260	3,630	3,070	150	467	380	204	170	90	36	30	30	410	50	300	140	3,330	80
27大阪府	14,044	870	480	885	620	220	288	150	170	90	80	61	30	30	140	100	590	90	520	50
28兵庫県	1,537	1,240	300	1,109	960	150	229	140	140	90	50	56	40	40	580	60	180	40	620	50
29奈良県	513	430	50	408	330	50	67	30	33	30	0	5	10	0	160	30	30	20	290	0
30和歌山県	769	620	100	606	500	60	102	70	45	40	10	15	10	0	190	30	60	0	470	10
31鳥取県	556	450	70	456	380	40	54	30	42	30	10	4	0	0	110	10	80	10	320	10
32徳島県	590	330	200	448	260	130	94	50	43	30	30	5	10	0	190	10	70	10	310	0
33岡山県	766	540	210	595	460	120	98	40	50	20	30	11	10	10	190	50	90	20	400	10
34広島県	901	510	330	623	410	160	171	60	82	40	40	21	10	20	170	20	180	30	470	10
35山口県	442	230	220	281	140	140	92	40	57	40	20	12	10	0	190	10	120	10	100	20
36愛媛県	543	290	220	460	240	180	52	30	28	10	10	3	0	0	180	10	110	10	240	0
37香川県	480	480	90	478	420	40	65	40	38	20	20	8	10	0	60	20	40	10	440	0
38愛媛県	676	440	210	533	370	130	230	40	26	20	20	12	10	10	110	100	100	10	440	0
39福岡県	1,172	770	350	763	460	70	73	30	42	20	10	8	10	0	120	20	60	10	460	0
40福岡県	342	220	100	224	60	68	30	30	37	30	10	6	0	0	100	10	40	10	400	0
41佐賀県	1,695	1,050	370	1,480	940	270	126	50	70	50	30	13	10	10	250	40	150	20	1,230	20
42長崎県	1,066	810	150	776	630	176	160	80	99	70	30	13	10	10	320	50	150	10	530	10
43熊本県	1,268	1,020	180	1,035	870	100	144	90	78	60	20	9	10	0	400	40	120	10	640	50
44大分県	568	310	210	445	260	150	76	30	40	20	20	6	10	0	120	10	90	0	330	0
45宮崎県	1,617	1,030	430	1,389	920	310	121	50	86	10	40	19	10	10	300	170	180	20	940	10
46鹿児島県	4,554	3,610	420	4,150	3,280	350	222	160	124	110	10	58	60	0	310	480	220	120	3,340	160
運輸局等(再掲) ³⁾																				
北海道運輸局	2,556	1,360	1,060	1,850	980	730	378	160	248	160	90	76	60	20	920	170	420	90	870	60
東北運輸局	5,111	3,000	1,820	3,722	2,280	1,150	863	240	439	240	200	82	60	20	2,050	190	750	100	1,900	80
関東運輸局	10,509	7,120	2,920	7,408	5,590	1,370	1,767	820	1,021	530	490	295	170	130	3,390	580	1,860	450	3,620	580
中部運輸局	7,207	5,870	990	5,893	4,960	610	776	340	451	340	530	76	50	30	2,970	360	1,860	70	3,040	270
近畿運輸局	6,425	4,690	1,400	4,712	3,680	720	977	530	595	390	400	128	90	40	2,370	500	840	100	2,220	320
中国運輸局	9,160	7,210	1,310	7,073	5,800	670	1,244	645	645	450	820	187	140	50	1,560	190	1,400	300	5,560	270
四国運輸局	3,255	2,060	1,020	2,403	1,650	590	509	230	281	160	120	53	30	30	860	100	540	80	1,600	60
九州運輸局	2,484	1,720	640	2,037	1,490	430	273	140	140	80	60	31	20	10	1,580	60	1,580	40	1,580	20
沖縄総合事務局	7,728	5,220	1,890	6,112	4,370	1,150	941	460	552	320	230	108	70	40	1,720	350	1,080	180	4,220	160
1) 宿泊目的割合不詳を含む。																				
2) 宿泊施設タイプ不詳を含む。																				
3) 長野県は北信越運輸局、福井県は中部運輸局に含まれる。																				

第2表 施設所在地(47区分及び運輸局等)、従業者数(4区分)、宿泊目的割合(2区分)別延べ宿泊者数並びに施設所在地(47区分及び運輸局等)、宿泊目的割合(2区分)別外国人延べ宿泊者数

(人泊)

施設所在地(47区分 及び運輸局等)	従業者数(4区分)、宿泊目的割合(2区分)				外国人延べ 宿泊者数				宿泊目的割合(2区分)								
	延べ 宿泊者数		10～29人		30～99人		100人以上		うち 外国人延べ 宿泊者数		観光的な 宿泊者		観光的な 宿泊者				
	1)	観光的な 宿泊者が 50%以上	1)	観光的な 宿泊者が 50%未満	1)	観光的な 宿泊者が 50%以上	1)	観光的な 宿泊者が 50%未満	1)	観光的な 宿泊者が 50%以上	1)	観光的な 宿泊者が 50%未満	1)	観光的な 宿泊者が 50%未満			
令和2年2月	37,443,380	18,624,320	18,662,020	5,347,990	2,821,430	2,424,080	11,807,410	8,058,560	12,249,990	6,177,970	6,054,970	8,038,000	5,913,590	2,124,410	4,851,940	3,428,460	1,393,830
01北海道	2,432,380	1,466,560	964,990	257,410	112,690	143,890	618,440	256,630	848,700	524,580	324,120	707,840	572,650	135,180	612,010	495,350	116,660
02青森県	299,190	197,270	131,920	62,960	28,530	50,430	119,320	21,140	177,750	46,370	51,420	311,220	27,230	3,890	28,300	17,440	10,860
03岩手県	449,260	307,800	258,460	134,750	66,920	119,140	177,250	83,880	177,550	72,470	62,360	101,110	62,360	10,110	31,390	25,020	6,370
04宮城県	713,590	471,450	341,450	89,030	22,980	66,050	212,540	28,920	286,980	82,460	204,520	125,200	108,640	16,560	43,500	14,390	29,100
05秋田県	192,490	128,840	92,840	78,920	7,870	11,930	119,320	20,890	175,210	47,040	47,040	19,550	6,720	9,290	9,290	5,010	4,280
06山形県	382,190	179,020	199,020	64,880	33,700	31,180	143,910	65,070	229,290	58,840	66,300	44,210	21,410	22,700	38,160	25,990	12,090
07福島県	1,008,160	388,750	619,330	328,700	73,240	259,380	296,100	56,670	141,570	125,670	115,900	141,790	133,180	8,610	35,930	24,480	11,450
08茨城県	457,800	102,710	355,080	78,140	26,410	51,730	160,890	8,900	183,320	56,270	127,250	35,250	11,130	24,120	11,560	1,980	9,580
09栃木県	572,570	337,900	234,590	65,980	52,050	13,850	88,740	66,270	262,630	139,100	123,530	98,590	88,010	10,940	18,080	12,650	5,350
10群馬県	592,050	407,720	184,330	97,660	81,440	16,220	165,550	77,000	227,440	147,880	79,560	101,400	101,400	10,400	20,940	16,450	4,490
11埼玉県	343,300	33,400	309,900	35,430	6,750	28,680	130,980	5,080	138,940	18,040	120,900	37,950	3,530	3,430	9,010	900	8,110
12千葉県	1,878,720	1,243,780	634,940	178,090	123,330	54,770	368,840	135,620	436,870	300,830	136,040	894,910	684,010	210,900	209,870	131,350	78,520
13東京都	4,566,290	1,805,740	2,691,230	464,730	186,360	232,850	1,957,680	485,670	1,048,280	460,520	673,190	1,139,720	673,190	466,320	1,206,320	829,500	387,570
14神奈川県	1,540,870	573,290	939,940	228,840	58,590	142,610	521,950	160,570	476,890	181,800	295,090	313,190	172,330	140,850	136,790	65,400	71,390
15新潟県	886,520	519,670	366,850	191,980	144,920	47,060	261,960	68,330	393,560	224,360	136,630	87,730	208,190	169,780	71,380	61,340	10,040
16富山県	238,810	80,290	158,520	26,400	12,740	13,660	84,220	15,590	96,560	37,120	59,440	31,640	14,840	16,800	15,600	6,380	8,680
17石川県	555,850	349,340	206,000	38,150	25,520	12,630	205,020	100,840	219,790	142,750	77,040	92,380	80,230	12,160	55,690	41,180	14,510
18福井県	264,180	135,440	135,440	43,070	24,710	18,360	64,490	12,660	114,480	50,870	63,610	42,130	1,640	1,640	5,260	2,940	2,320
19山梨県	444,080	311,750	132,340	68,150	60,760	7,390	153,520	73,040	167,610	124,180	43,430	54,800	53,760	1,040	72,220	69,200	3,030
20長野県	1,431,350	1,100,130	331,220	389,530	357,440	32,090	384,030	297,770	96,600	263,410	228,850	36,560	36,560	155,350	133,900	133,900	21,450
21岐阜県	451,400	334,190	114,510	76,450	64,690	9,070	148,010	87,660	146,070	104,740	41,330	80,860	77,100	3,760	73,000	66,130	6,970
22静岡県	1,484,270	816,170	665,400	225,500	89,150	136,350	428,710	135,750	290,260	571,490	196,190	258,570	215,980	42,590	40,560	20,100	20,460
23愛知県	1,367,620	325,230	1,039,430	98,810	40,800	58,010	658,680	91,180	448,550	126,940	321,760	161,580	67,200	94,380	149,980	41,710	108,270
24三重県	513,000	283,640	226,510	49,000	36,370	9,780	177,100	42,570	134,540	110,360	76,640	99,890	94,350	5,550	8,470	4,100	4,370
25滋賀県	244,700	122,500	122,500	9,160	7,070	2,080	83,440	15,590	87,500	30,340	48,170	73,590	69,490	4,100	10,740	7,940	2,800
26京都府	1,569,010	1,235,240	312,140	242,140	211,890	11,730	535,340	370,980	536,720	410,550	126,160	254,810	254,810	—	437,470	403,750	27,870
27大阪府	2,661,690	1,130,750	1,526,720	402,910	95,180	307,730	746,750	270,630	471,900	380,690	457,540	673,810	384,250	289,560	543,190	381,580	159,210
28兵庫県	947,170	507,370	439,800	111,420	80,220	31,200	253,640	72,130	299,130	139,880	159,250	282,970	215,130	67,850	46,990	24,670	22,320
29奈良県	105,050	96,710	83,400	33,450	9,060	4,390	36,030	3,250	34,570	33,870	33,870	20,990	20,990	—	8,540	8,440	100
30和歌山県	191,270	94,200	94,200	39,110	23,930	15,190	93,730	36,290	82,870	66,930	15,950	69,750	64,120	5,630	14,550	10,630	3,930
31鳥取県	193,610	107,280	89,340	44,000	23,020	3,970	72,210	25,550	80,630	44,630	36,000	13,780	11,070	2,710	8,650	3,830	4,820
32徳島県	229,400	87,240	142,150	47,900	11,550	3,590	80,090	66,210	85,260	42,660	42,660	19,140	19,140	—	2,810	1,580	1,230
33岡山県	350,740	95,960	254,780	51,570	33,750	17,820	153,980	13,130	140,850	33,270	80,960	30,960	15,810	15,150	19,380	5,980	13,400
34広島県	708,030	130,160	574,980	81,370	24,530	54,910	274,250	25,020	248,680	49,080	157,300	146,030	31,940	114,490	42,640	11,610	30,880
35山口県	289,970	92,560	197,400	47,790	10,420	3,370	105,830	16,580	98,540	38,410	60,120	37,810	27,150	10,660	10,390	1,700	8,690
36徳島県	161,970	47,420	114,460	43,220	4,760	38,370	62,470	10,740	59,160	36,580	63,130	49,840	32,140	17,690	21,630	2,920	4,200
37香川県	264,610	118,320	146,290	40,740	34,440	6,300	74,320	15,150	99,710	36,580	63,130	49,840	32,140	17,690	21,630	2,920	4,200
38愛媛県	301,090	97,970	203,120	40,600	20,320	20,280	96,920	11,470	111,050	37,580	73,480	52,510	28,600	23,910	9,800	4,110	5,690
39高知県	200,410	76,420	123,990	23,730	13,500	10,240	96,480	83,100	46,210	26,920	19,300	33,990	33,990	11,360	4,970	2,190	2,780
40福岡県	1,367,090	395,590	971,500	102,310	88,320	13,990	535,020	90,910	444,110	138,930	366,310	224,530	77,430	147,090	188,250	93,430	94,810
41佐賀県	178,570	79,340	99,220	21,280	9,350	11,940	66,880	19,830	47,050	16,100	37,440	14,300	2,790	2,790	9,190	4,020	5,160
42長崎県	467,310	212,000	255,160	65,120	13,830	51,140	148,190	25,880	122,320	177,300	99,960	76,700	72,330	4,370	23,850	14,530	9,320
43熊本県	497,860	203,980	293,880	64,390	41,760	22,620	170,310	47,630	222,530	93,920	128,610	40,630	20,670	19,970	33,300	19,360	13,940
44大分県	510,610	276,890	233,720	103,780	61,950	41,830	172,850	52,870	119,980	81,800	62,250	89,930	80,260	9,670	33,720	24,820	8,900
45宮崎県	353,940	103,190	238,670	54,200	8,000	46,200	132,970	16,130	116,840	123,140	36,210	74,850	42,860	780	14,310	7,850	5,540
46鹿児島県	592,990	212,220	379,790	118,560	35,880	82,680	179,110	27,080	188,620	68,700	119,930	106,690	80,560	26,130	37,660	17,510	20,150
47沖縄県	1,896,520	1,614,910	279,920	355,730	274,690	79,350	428,940	259,190	169,750	508,930	478,110	602,920	602,920	—	264,560	251,900	11,750
北海道運輸局	2,432,380	1,466,560	964,990	257,410	112,690	143,890	618,440	256,630	848,700	524,580	324,120	707,840	572,650	135,180	612,010	495,350	116,660
東北運輸局	3,045,050	1,171,790	1,869,030	630,170	179,260	450,820	972,550	207,590	1,008,100	425,390	578,560	434,240	359,550	74,680	186,570	112,340	74,150
関東運輸局	10,395,670	4,816,290	5,482,350	1,217,010	595,690	548,080	3,204,620	1,004,620	3,298,060	1,428,280	1,869,380	2,676,180	1,787,360	888,280	1,684,780	1,127,430	538,030
北陸信越運輸局	3,112,030	2,049,440	1,062,590	646,070	540,630	105,440	935,260	402,									

第3表 施設所在地(47区分及び運輸局等)、従業者数(4区分)、宿泊目的割合(2区分)別実宿泊者数並びに施設所在地(47区分及び運輸局等)、宿泊目的割合(2区分)別外国人実宿泊者数

(人)

施設所在地(47区分及び運輸局等)	従業者数(4区分)、宿泊目的割合(2区分)				宿泊目的割合(2区分)									
	実宿泊者数		10～29人		30～99人		100人以上		うち外国人					
	1)	観光目的の宿泊者が50%以上	1)	観光目的の宿泊者が50%未満	1)	観光目的の宿泊者が50%以上	1)	観光目的の宿泊者が50%以上	1)	観光目的の宿泊者が50%未満				
令和2年2月	27,668,260	14,109,580	13,459,840	3,347,360	1,946,460	1,341,360	8,745,210	2,803,090	5,916,640	4,641,440	1,560,400	2,788,290	1,939,350	839,300
01北海道	1,672,720	1,019,250	653,390	144,650	74,850	69,720	434,610	183,850	250,760	387,380	373,160	470,910	307,210	72,490
02青森県	223,350	92,810	130,740	36,870	11,000	25,870	17,420	99,250	39,250	39,000	26,390	28,700	18,440	8,160
03岩手県	325,310	138,930	186,380	31,940	17,460	14,480	105,820	52,600	71,600	70,950	35,350	44,950	10,950	4,470
04宮城県	553,330	218,930	334,830	54,370	37,330	31,580	151,580	235,130	127,620	177,090	100,840	112,680	10,950	17,980
05秋田県	142,680	45,980	96,700	6,820	6,820	8,750	58,190	42,650	52,970	34,420	15,960	15,960	3,230	3,020
06山形県	285,680	145,260	136,610	47,250	27,990	19,260	95,900	44,660	51,230	47,280	20,650	18,830	18,850	8,010
07福島県	666,340	331,130	335,150	120,140	68,360	209,980	166,190	203,700	109,850	132,530	125,790	24,500	16,140	8,360
08茨城県	862,230	362,380	444,000	198,000	119,820	108,720	6,780	163,990	94,830	114,160	20,090	6,690	980	5,710
09栃木県	472,910	293,290	179,540	86,280	38,270	7,930	115,970	65,070	89,320	89,320	8,520	13,400	10,120	3,210
10群馬県	513,470	362,590	150,880	80,180	68,640	11,540	137,480	68,720	204,320	70,620	91,490	15,710	13,300	2,400
11埼玉県	250,680	30,140	220,540	24,830	6,110	18,720	93,100	4,450	88,650	16,730	2,850	4,250	480	3,780
12千葉県	1,425,070	974,110	450,960	111,530	82,900	28,630	264,360	107,170	157,180	101,740	62,380	163,410	103,410	60,110
13東京都	3,016,190	1,079,770	1,899,730	238,350	82,520	135,420	1,151,200	335,130	799,850	949,650	676,980	382,960	379,600	191,180
14神奈川県	1,122,180	465,830	635,910	98,670	43,080	35,140	400,720	129,120	271,600	379,410	153,430	243,390	37,510	39,120
15新潟県	664,250	403,970	260,280	119,170	98,090	21,080	202,170	56,700	145,470	114,560	134,620	106,780	28,610	6,310
16富山県	190,330	72,010	118,320	19,680	10,360	9,220	69,610	13,960	55,650	34,710	26,950	11,050	4,880	6,170
17石川県	452,380	293,120	159,270	30,210	20,620	9,590	154,580	73,320	81,260	126,630	72,550	28,880	10,350	10,350
18福井県	215,740	114,780	100,960	29,460	21,050	8,410	109,140	39,250	96,770	44,840	38,350	39,730	1,360	1,530
19山梨県	367,440	272,980	94,450	54,390	51,060	3,340	109,140	55,660	53,690	154,170	36,490	59,510	57,100	2,420
20長野県	991,320	747,910	243,410	258,140	134,440	282,930	134,440	282,930	295,500	221,350	154,760	72,180	56,820	15,360
21岐阜県	382,420	294,650	85,080	63,980	64,520	6,760	118,480	43,710	129,720	98,380	31,340	70,240	52,060	4,070
22静岡県	1,205,100	712,110	490,980	178,450	77,710	100,740	323,910	144,740	207,130	330,760	222,850	188,900	15,080	11,840
23愛知県	1,048,500	277,040	769,600	65,820	34,200	497,300	75,270	420,350	350,580	108,660	61,480	73,320	27,910	13,390
24三重県	436,960	254,800	179,320	37,050	29,580	4,620	143,480	105,600	168,430	103,930	64,510	6,030	5,460	80
25滋賀県	198,910	109,740	89,170	7,910	6,250	1,660	58,450	33,950	44,500	65,940	63,160	3,460	3,570	1,790
26京都府	1,052,210	808,940	321,360	127,430	109,280	13,160	381,160	134,830	371,110	282,730	88,380	172,810	192,460	19,030
27大阪府	1,897,230	814,030	1,081,020	256,500	62,920	193,580	539,830	244,130	343,520	605,180	269,040	495,720	214,200	225,630
28兵庫県	788,040	455,700	332,340	95,900	70,180	25,710	192,360	66,250	126,110	255,380	129,040	244,400	16,380	13,390
29奈良県	81,720	77,720	4,010	9,000	7,950	1,050	25,760	2,370	28,970	28,380	17,990	17,990	5,460	80
30和歌山県	243,330	169,940	73,390	30,480	21,890	8,580	76,230	28,610	47,620	71,410	65,220	60,190	8,790	3,250
31鳥取県	163,170	80,580	72,590	19,970	16,750	3,210	55,870	21,280	34,590	73,610	11,010	2,710	2,880	2,940
32島根県	187,270	80,460	106,810	29,280	19,250	10,030	61,850	12,280	49,570	77,290	18,850	18,850	1,370	790
33岡山県	268,970	80,030	188,940	33,840	23,890	9,950	109,980	11,300	98,680	98,480	29,710	26,670	4,600	7,610
34広島県	555,990	111,720	441,960	33,450	18,360	21,190	188,720	171,560	44,780	126,790	120,640	27,390	9,100	22,280
35山口県	222,830	81,390	141,450	38,890	7,830	31,060	67,360	12,910	54,450	80,480	34,030	46,460	8,600	7,230
36徳島県	133,510	41,930	91,490	32,390	3,350	28,940	51,950	9,870	42,070	29,790	19,390	19,390	4,870	2,370
37香川県	215,040	105,020	110,010	32,540	29,430	3,100	56,500	14,140	42,360	82,860	43,140	29,150	9,190	6,080
38愛媛県	240,150	85,820	154,330	26,550	14,260	12,290	72,460	9,110	63,350	92,700	34,720	48,450	3,450	4,180
39高知県	101,540	60,500	101,030	18,540	9,940	8,590	76,690	10,440	66,250	37,370	20,740	16,630	1,950	1,300
40福岡県	1,040,910	298,490	742,410	55,740	48,810	6,930	403,590	112,980	294,820	407,790	173,790	62,400	48,490	54,620
41佐賀県	150,170	75,470	74,700	15,730	8,190	7,540	56,090	18,140	37,950	64,730	38,050	13,620	7,330	3,400
42長崎県	376,910	187,860	188,960	44,020	9,340	34,590	112,530	21,260	91,270	149,600	90,310	59,290	10,960	5,950
43熊本県	406,060	184,350	221,710	52,410	35,840	16,570	41,780	85,880	189,010	86,600	20,130	16,860	15,600	9,600
44大分県	426,630	243,690	182,940	86,790	54,010	32,780	135,950	43,380	92,570	122,360	73,430	48,930	26,370	6,380
45宮崎県	265,740	178,320	87,420	37,550	6,150	31,400	96,450	10,590	85,860	30,370	30,440	470	4,900	4,140
46鹿児島県	465,540	288,420	177,120	83,990	24,290	59,690	128,080	17,340	110,040	152,240	55,340	21,790	24,280	12,510
47沖縄県	1,164,850	974,620	189,080	207,930	160,000	46,770	292,400	173,680	118,720	331,790	332,730	332,730	133,850	6,680
運輸局等(再掲)2)														
北海道運輸局	1,672,720	1,019,250	653,390	144,650	74,850	69,720	434,610	183,850	250,760	387,380	373,160	470,910	307,210	72,490
東北運輸局	2,197,220	973,030	1,220,400	306,140	132,020	174,060	698,130	188,580	539,540	818,650	374,300	374,300	120,480	50,000
関東運輸局	7,514,550	3,517,000	3,892,390	698,230	264,920	2,380,690	757,770	1,401,630	2,533,450	1,125,250	1,902,180	1,289,000	602,500	307,930
北陸信越運輸局	2,298,280	1,517,000	781,280	427,100	373,770	53,330	709,280	296,250	413,030	497,250	239,080	425,570	119,200	38,180
中部運輸局	3,288,760	1,653,370	1,625,940	374,760	214,480	154,730	1,132,960	313,190	816,050	538,660	555,620	439,120	100,590	87,420
近畿運輸局	4,261,440	2,436,070	1,811,290	526,910	278,470	238,740	1,273,790	570,440	698,950	1,397,980	792,330	1,082,760	454,680	124,700
中国運輸局	1,398,230	444,170	951,750	175,420	76,870	96,660	505,400	78,950	426,020	312,090	215,980	116,980	60,190	40,820
四国運輸局	750,230	293,280	456,860	110,010	56,980	53,030	257,600	43,560	214,040	242,710	97,080	139,920	17,090	13,930
九州運輸局	3,121,970	1,233,840	1,877,460	376,220	186,620	189,590	1,060,350	226,810	832,340	1,186,560	487,080	498,840	114,500	97,140
沖縄総合事務局	1,164,850	974,620	189,080	207,930	160,000	46,770	292,400	173,680	118,720	331,790	332,730	332,730	133,850	6,680

1) 宿泊目的割合不詳を空白とする。
2) 長野県は北陸信越運輸局、福井県は中部運輸局に含まれる。

第4表 施設所在地(47区分及び運輸局等)、宿泊施設タイプ(6区分) 別延べ宿泊者数
並びに施設所在地(47区分及び運輸局等)、宿泊施設タイプ(6区分) 別外国人延べ宿泊者数

(人泊)

施設所在地(47区分及び運輸局等)	延べ宿泊者数 1)						外国人延べ宿泊者数 1)						宿泊施設タイプ(6区分)					
	旅館	リゾートホテル	ビジネスホテル	シティホテル	簡易宿所	会社・団体の宿泊所	旅館	リゾートホテル	ビジネスホテル	シティホテル	簡易宿所	会社・団体の宿泊所	リゾートホテル	ビジネスホテル	シティホテル	簡易宿所	会社・団体の宿泊所	
令和2年2月	37,443,380	5,989,550	5,485,680	18,107,010	5,248,450	2,169,330	429,280	4,851,940	449,840	656,800	1,850,650	1,350,420	487,600	54,270				
01北海道	2,432,380	422,330	350,130	1,058,770	484,800	100,140	16,210	612,010	86,440	137,930	186,570	156,150	41,810	3,110				
02青森県	299,190	72,860	19,330	172,760	19,660	14,370	270	28,300	6,400	7,160	12,570	1,400	780	0				
03岩手県	449,260	114,680	84,780	180,680	24,990	660	31,390	2,120	21,820	3,740	2,650	1,060	0					
04宮城県	713,750	146,820	59,660	414,350	59,030	32,560	1,330	43,200	1,530	8,080	24,930	8,180	780	0				
05秋田県	192,490	54,890	9,720	22,800	7,700	4,300	390	9,290	4,130	530	2,620	1,410	600	0				
06山形県	382,190	163,680	18,380	144,770	39,000	10,360	5,990	38,160	21,140	4,090	6,750	5,200	910	70				
07福島県	1,008,160	315,830	131,240	506,640	15,670	7,030	3,030	35,930	16,110	7,200	10,240	580	1,800	0				
08茨城県	457,800	6,100	326,160	16,810	12,040	3,260	1,210	11,560	1,210	0	8,220	1,100	1,030	10				
09栃木県	572,570	178,210	148,320	205,430	18,380	12,550	6,990	18,080	5,450	6,380	4,400	440	1,400	0				
10群馬県	592,050	305,220	80,540	163,870	19,550	14,970	7,910	20,940	9,720	6,710	3,650	840	1,400	0				
11埼玉県	343,300	18,180	12,530	263,380	37,530	11,360	320	9,010	70	130	5,940	2,600	270	0				
12千葉県	1,878,720	140,930	932,020	481,830	246,170	64,980	12,790	209,870	3,620	63,110	48,110	92,420	2,310	290				
13東京都	4,566,290	118,390	24,640	2,900,640	1,201,850	275,730	45,040	1,206,320	61,890	4,700	541,730	504,790	92,160	1,060				
14神奈川県	1,540,870	140,550	175,000	800,830	221,400	153,690	49,400	136,790	10,440	11,350	60,210	43,720	10,870	200				
15新潟県	886,520	291,770	213,690	309,300	47,730	16,480	7,550	17,380	18,410	37,470	6,570	7,070	1,850	10				
16富山県	238,810	52,500	12,650	142,200	19,970	9,140	2,350	15,050	1,410	940	6,190	2,970	3,540	0				
17石川県	555,350	151,700	20,840	287,760	62,120	31,680	1,250	55,690	4,260	380	33,410	8,390	9,260	0				
18福井県	264,180	107,350	20,630	114,870	14,060	7,280	-	5,260	1,970	700	2,080	320	200	-				
19山梨県	444,080	160,470	101,170	134,790	7,910	34,430	5,310	72,220	25,370	31,150	5,490	140	10,070	0				
20長野県	1,431,350	512,480	398,580	284,740	49,210	141,770	44,560	155,350	41,730	76,000	17,510	6,220	13,790	100				
21岐阜県	451,400	171,040	92,800	120,710	17,690	41,780	7,380	73,100	26,650	16,200	9,010	6,850	12,670	1,710				
22静岡県	1,484,270	406,600	319,200	605,050	56,220	50,070	47,130	40,560	7,600	9,990	16,190	4,270	1,740	780				
23愛知県	1,367,620	88,650	51,810	950,290	228,220	40,760	7,890	149,980	10,440	1,350	101,350	42,660	2,200	10				
24三重県	513,000	146,570	105,800	223,560	16,190	10,490	7,540	8,470	1,780	1,520	4,190	570	400	20				
25滋賀県	244,700	41,500	49,280	110,600	27,210	9,320	6,730	10,740	2,220	2,420	3,650	300	300	0				
26京都府	1,569,010	133,090	79,460	703,170	370,120	275,580	7,590	437,470	13,960	10,780	142,220	108,210	162,180	120				
27大阪府	2,661,690	29,630	224,240	1,555,300	657,320	146,470	47,810	543,190	3,910	12,560	254,360	171,370	54,430	45,630				
28兵庫県	947,170	243,220	128,390	369,780	136,370	41,820	2,600	46,990	8,580	4,640	17,060	14,020	2,390	300				
29奈良県	105,050	23,170	13,690	36,120	22,190	9,520	350	8,540	1,320	450	3,880	1,830	1,060	0				
30和歌山県	285,470	98,660	70,870	86,880	7,530	19,000	2,530	14,550	6,400	2,630	3,240	670	1,450	170				
31鳥取県	193,610	70,140	13,830	79,110	16,520	12,110	0	8,650	1,510	410	6,000	700	20	0				
32島根県	229,400	74,320	3,510	123,670	19,010	7,820	1,070	2,810	2,270	30	1,200	210	100	0				
33岡山県	350,740	50,660	22,450	216,920	42,280	17,200	1,220	19,380	1,810	690	11,300	2,750	2,840	0				
34広島県	708,030	44,070	36,990	457,440	126,660	33,280	2,960	42,640	2,760	2,400	17,200	16,800	1,830	210				
35山口県	289,970	61,440	9,850	189,660	15,430	11,850	1,730	10,390	880	60	8,370	660	450	0				
36徳島県	161,970	21,490	15,120	104,740	15,960	4,320	350	7,130	1,360	350	4,160	1,030	230	10				
37香川県	264,610	38,300	41,770	120,850	37,360	25,890	440	21,630	1,950	4,960	7,880	3,200	3,650	0				
38愛媛県	301,090	74,510	5,590	159,990	37,640	19,690	3,670	9,800	2,640	80	3,270	2,430	1,380	0				
39高知県	200,410	35,830	17,820	115,020	21,590	10,150	-	4,970	690	620	2,720	580	360	-				
40福岡県	1,367,090	43,050	46,080	956,420	263,020	41,270	17,250	188,250	1,550	7,390	123,770	46,240	9,140	150				
41佐賀県	178,570	50,660	22,490	89,080	6,350	7,740	2,250	9,190	2,860	920	4,810	370	220	0				
42長崎県	467,310	73,040	105,940	203,840	58,940	21,730	3,830	23,850	2,080	7,980	3,020	3,020	2,420	0				
43熊本県	497,860	111,190	44,100	273,170	34,280	33,330	1,780	33,300	6,840	8,070	12,720	3,650	2,030	0				
44大分県	510,610	148,150	103,320	221,200	20,790	15,300	1,840	33,720	12,000	7,290	11,400	700	2,320	0				
45宮崎県	353,940	32,040	60,760	229,110	14,620	17,320	90	14,310	1,550	5,750	5,150	850	1,010	0				
46鹿児島県	592,990	106,500	72,500	318,940	57,960	33,610	3,480	37,660	6,720	6,120	16,540	5,940	2,050	290				
47沖縄県	1,896,520	9,760	908,070	495,570	273,940	203,930	3,460	264,560	3,180	115,300	61,240	60,610	24,230	0				
運輸局等(再掲)②																		
北海道運輸局	2,432,380	422,330	350,130	1,058,770	484,800	100,140	16,210	612,010	86,440	137,930	186,570	156,150	41,810	3,110				
東北運輸局	3,045,050	868,780	323,110	1,516,190	199,560	121,740	15,670	186,570	51,420	48,880	60,840	19,430	5,920	70				
関東運輸局	10,395,670	1,155,370	1,480,310	5,279,610	1,799,610	579,740	133,710	1,684,780	117,770	123,530	677,750	646,040	118,120	1,560				
北陸信越運輸局	3,112,030	1,008,450	645,770	1,023,990	179,040	199,060	55,710	297,470	65,810	114,790	63,670	24,650	28,430	120				
中部運輸局	4,080,470	920,190	590,240	2,014,480	332,380	150,390	69,940	277,380	40,410	29,760	132,810	54,670	17,210	2,520				
近畿運輸局	5,819,080	569,270	565,940	2,861,920	1,220,720	501,710	92,600	1,061,490	36,390	33,490	422,910	299,740	221,800	46,230				
中国運輸局	1,771,750	300,640	86,630	1,066,810	219,990	82,260	6,990	83,870	8,190	3,590	44,070	21,130	5,240	220				
四国運輸局	1,171,750	170,130	80,300	500,610	112,540	60,040	4,460	43,540	6,630	6,000	18,240	7,240	5,620	10				
九州運輸局	3,968,360	564,630	455,190	2,291,760	455,950	170,310	30,520	340,270	33,600	43,520	182,750	60,760	19,200	440				
沖縄総合事務局	9,760	908,070	495,570	273,940	203,930	3,460	264,560	3,180	115,300	61,240	60,610	24,230	0	0				

1) 宿泊施設タイプ不詳を含む。

2) 長野県は北陸信越運輸局、福井県は中部運輸局に含まれる。

第5表 施設所在地(47区分及び運輸局等)、宿泊施設タイプ(6区分) 別実宿泊者数
並びに施設所在地(47区分及び運輸局等)、宿泊施設タイプ(6区分) 別外国人実宿泊者数

(人)

施設所在地(47区分及び運輸局等)	宿泊施設タイプ(6区分)						宿泊施設タイプ(6区分)					
	旅館	リゾートホテル	ビジネスホテル	シティホテル	簡易宿所	会社・団体の宿泊所	旅館	リゾートホテル	ビジネスホテル	シティホテル	簡易宿所	会社・団体の宿泊所
令和2年2月	27,668,260	4,956,710	4,104,610	3,687,800	1,373,870	296,060	298,650	375,480	1,122,210	711,920	249,640	28,420
01北海道	1,672,720	315,450	211,730	331,290	58,800	12,310	66,110	72,640	121,140	93,410	23,330	3,060
02青森県	223,950	56,920	17,290	121,600	16,730	100	4,620	2,470	9,600	1,160	610	0
03岩手県	325,310	83,880	55,530	34,720	13,980	600	1,480	8,930	2,160	2,370	470	0
04宮城県	132,620	54,220	295,080	43,520	27,150	1,170	2,230	6,030	16,380	4,880	410	0
05秋田県	142,680	41,470	6,680	18,390	4,220	280	2,600	400	1,730	1,050	460	0
06山形県	285,580	129,130	14,730	29,860	8,280	2,910	15,080	3,370	4,560	3,390	480	40
07福島県	666,340	213,920	116,420	305,010	16,960	2,950	8,560	6,710	7,720	510	1,010	0
08茨城県	346,610	75,600	4,260	242,360	13,320	2,310	980	0	5,020	580	100	10
09栃木県	472,910	133,850	123,850	159,520	10,880	7,880	13,400	4,760	2,750	170	1,000	0
10群馬県	513,470	275,530	65,900	137,370	11,850	7,140	8,940	4,360	2,120	280	20	0
11埼玉県	250,680	12,520	11,160	189,590	8,820	260	50	100	3,020	950	140	0
12千葉県	1,425,070	104,980	714,600	353,090	42,280	7,410	163,520	45,120	37,100	79,250	1,070	30
13東京都	3,016,190	54,550	17,420	2,050,080	699,440	22,780	20,050	2,300	298,550	210,010	43,750	570
14神奈川県	1,122,180	112,100	155,040	598,040	59,370	41,120	76,630	7,660	37,170	19,180	5,450	180
15新潟県	664,250	233,230	154,150	227,650	32,130	11,400	11,590	15,050	4,580	2,610	1,580	10
16富山県	190,330	47,140	11,300	105,860	7,230	2,290	640	940	4,770	2,440	2,260	0
17石川県	452,380	143,930	17,810	216,100	22,680	1,220	3,910	340	23,400	5,880	5,690	0
18福井県	215,740	94,980	15,510	88,900	11,720	3,490	340	340	1,320	270	140	-
19山梨県	367,440	145,510	88,240	96,730	26,950	3,490	59,510	26,290	4,310	100	6,740	0
20長野県	991,320	385,280	241,770	214,930	81,350	31,000	18,930	29,880	12,630	4,190	6,490	60
21岐阜県	382,420	150,380	86,160	93,060	35,350	5,880	56,140	13,600	5,850	4,080	9,000	1,310
22静岡県	1,205,130	370,110	265,610	447,660	44,940	26,920	34,950	7,820	9,690	2,340	1,220	120
23愛知県	1,048,500	76,230	46,280	710,210	173,780	6,540	1,900	770	66,400	24,870	1,490	10
24三重県	436,960	131,090	95,280	183,180	13,290	6,030	1,560	1,280	2,450	340	380	20
25滋賀県	198,910	38,500	45,360	82,210	7,570	4,610	1,780	1,780	1,330	2,730	140	0
26京都府	1,052,210	105,500	63,330	460,490	188,000	5,470	7,800	6,800	77,180	48,530	74,080	90
27大阪府	1,897,230	24,800	171,630	1,123,480	461,630	34,200	2,680	8,220	156,910	92,140	31,090	22,620
28兵庫県	788,040	223,320	114,050	287,610	109,370	35,830	17,860	3,710	9,920	9,400	470	160
29奈良県	81,720	18,620	12,110	25,740	7,190	290	950	310	2,470	1,260	560	0
30和歌山県	243,330	88,620	61,850	69,560	14,790	2,080	5,640	2,060	2,670	560	1,080	30
31鳥取県	163,170	62,110	12,020	63,370	6,270	0	1,250	320	3,700	520	20	0
32島根県	187,270	67,550	1,930	131,910	6,510	90	2,160	30	770	140	100	0
33岡山県	268,970	40,560	16,770	161,610	14,220	730	1,430	650	6,260	1,950	1,920	0
34広島県	555,990	35,740	31,450	343,160	109,570	1,060	31,410	1,570	11,590	13,830	1,240	10
35山口県	222,830	55,640	8,950	135,150	7,730	1,560	780	40	6,880	560	330	0
36徳島県	133,510	18,290	14,000	84,690	3,240	330	4,870	300	2,340	860	130	10
37香川県	215,040	35,700	36,890	92,530	19,310	190	1,830	4,220	4,860	1,830	2,550	0
38愛媛県	240,150	67,580	5,040	118,870	14,150	7,640	2,160	60	2,440	1,740	1,250	0
39高知県	161,540	28,860	14,050	94,660	8,070	3,250	640	610	1,250	470	270	-
40福岡県	1,040,910	36,810	39,480	721,250	204,680	103,120	950	4,940	67,440	24,790	4,940	50
41佐賀県	150,170	47,390	21,670	68,190	5,200	7,330	2,460	840	3,650	320	60	0
42長崎県	376,910	66,140	95,490	152,220	12,640	2,260	16,910	6,220	5,310	2,010	1,590	0
43熊本県	406,060	99,670	41,590	210,030	27,560	850	5,690	7,120	8,710	2,590	1,090	0
44大分県	426,630	130,800	90,930	174,120	17,660	11,340	10,380	6,030	8,150	610	1,190	0
45宮崎県	265,740	22,400	45,850	176,040	10,500	90	3,430	3,430	4,260	270	450	0
46鹿児島県	1,398,230	264,610	171,130	800,610	186,830	3,440	6,330	2,620	29,200	16,990	3,600	20
47沖縄県	3,121,970	493,090	385,100	1,746,870	360,990	20,660	5,850	31,570	108,060	34,530	10,290	70
沖縄総合事務局	1,164,850	5,800	519,130	338,790	117,870	1,830	1,470	52,390	38,940	36,780	11,330	0
北海道運輸局	1,672,720	315,450	211,730	331,290	58,800	12,310	66,110	72,640	121,140	93,410	23,330	3,060
東北運輸局	2,197,220	657,920	264,880	1,031,980	80,110	8,010	33,570	27,900	42,360	31,150	3,460	40
関東運輸局	7,514,550	1,180,470	3,826,780	3,400,330	340,820	92,380	64,760	90,580	390,030	310,520	58,260	790
北陸信越運輸局	2,298,280	809,580	425,040	764,550	136,260	40,200	35,070	46,210	45,390	15,130	15,510	70
中部運輸局	3,288,760	822,790	508,840	1,523,020	255,320	122,480	32,900	23,810	85,710	31,900	12,230	1,450
近畿運輸局	4,261,440	499,360	468,340	2,069,090	307,990	60,730	24,970	22,570	250,490	154,610	107,420	22,910
中国運輸局	1,398,230	264,610	171,130	800,610	186,830	3,440	6,330	2,620	29,200	16,990	3,600	20
四国運輸局	750,230	150,440	69,980	390,610	44,770	3,030	5,190	4,890	10,880	4,890	4,000	10
九州運輸局	3,121,970	493,090	385,100	1,746,870	360,990	20,660	27,610	31,570	108,060	34,530	10,290	70
沖縄総合事務局	1,164,850	5,800	519,130	338,790	117,870	1,830	1,470	52,390	38,940	36,780	11,330	0

1) 宿泊施設タイプ不詳を含む。

2) 長野県は北陸信越運輸局、福井県は中部運輸局に含まれる。

第6表 施設所在地(47区分及び運輸局等)、従業員割合(2区分)、宿泊目的割合(2区分)、従業員稼働率(4区分)、宿泊目的割合(2区分)別従業員稼働率並びに施設所在地(47区分及び運輸局等)、宿泊施設タイプ(6区分)別従業員稼働率

施設所在地(47区分 及び運輸局等)	従業員数(区分)、宿泊目的割合(2区分)										宿泊施設タイプ(6区分)						会社・団体 の宿泊所
	従業員稼働率 1)、2)		0～9人		10～29人		30～99人		100人以上		旅館	リゾート ホテル	ビジネス ホテル	シティ ホテル	簡易宿所		
	1)	2)	観光目的の 宿泊者が 50%以上	観光目的の 宿泊者が 50%未満	1)	2)	観光目的の 宿泊者が 50%以上	観光目的の 宿泊者が 50%未満	1)	2)						観光目的の 宿泊者が 50%以上	
令和2年2月	33.0	29.6	46.1	27.3	39.3	34.7	53.2	41.8	39.7	49.0	20.6	35.3	51.1	45.5	11.9	12.0	
01北海道	38.3	35.9	43.3	21.4	45.3	40.2	56.7	43.8	41.4	58.0	22.4	37.5	53.8	52.2	18.5	17.5	
02北海道	29.0	23.9	33.4	18.3	35.3	20.8	42.6	37.6	39.5	28.2	17.8	33.0	42.4	31.7	16.4	4.7	
03岩手県	30.5	23.2	39.8	22.1	36.8	15.2	45.3	32.0	32.6	63.6	20.9	27.4	40.5	44.2	13.9	24.5	
04宮城県	34.1	22.5	46.8	16.8	38.2	15.2	49.6	34.1	31.3	36.9	23.2	30.1	55.8	40.5	9.6	4.2	
05秋田県	21.3	13.0	32.7	7.6	25.2	13.7	36.6	26.8	21.0	53.0	12.5	20.9	44.1	47.2	5.6	3.3	
06山形県	22.7	15.6	42.8	25.6	32.1	24.4	37.0	27.4	37.5	61.7	21.5	17.8	48.6	34.0	3.0	11.9	
07福島県	30.5	20.6	45.2	21.4	37.2	18.3	49.2	43.2	46.4	39.4	23.0	18.1	52.6	41.3	6.5	11.9	
08茨城県	32.2	17.5	42.7	16.5	36.4	6.5	49.9	43.3	40.2	44.8	17.0	30.3	46.6	39.3	8.0	23.4	
09栃木県	25.7	20.2	42.9	9.3	27.2	16.4	49.1	40.3	40.0	43.1	21.0	30.3	46.6	44.9	4.2	8.6	
10群馬県	31.9	28.7	45.0	14.4	31.9	14.9	55.8	43.1	43.1	48.3	26.8	48.2	59.8	44.1	7.8	19.7	
11埼玉県	41.1	14.3	51.7	18.1	53.4	42.8	53.3	48.7	53.3	38.0	15.7	22.1	55.9	44.1	10.9	3.4	
12千葉県	38.5	37.8	41.3	17.1	43.4	40.0	48.2	46.5	50.6	38.0	22.9	51.3	41.9	45.9	9.2	21.1	
13東京都	33.3	47.4	42.7	23.6	51.1	51.0	55.6	44.1	42.3	47.0	23.3	46.9	53.6	43.5	38.7	32.3	
14神奈川県	39.2	29.3	48.8	39.2	45.0	45.0	50.1	53.3	48.5	60.6	19.2	42.1	56.2	51.5	30.4	11.7	
15新潟県	25.7	20.9	41.1	11.4	32.3	17.1	47.2	33.3	49.6	43.6	17.7	17.7	52.5	39.1	3.1	41.2	
16富山県	25.5	15.8	38.2	9.3	31.9	14.2	44.5	36.3	31.7	51.1	15.6	18.8	41.6	41.9	6.7	33.3	
17石川県	32.4	28.2	44.6	10.9	32.7	13.5	49.0	40.3	32.2	41.7	32.7	24.1	51.0	50.7	10.6	10.1	
18福井県	25.3	18.5	40.7	9.7	32.7	13.9	49.1	39.6	36.8	51.7	19.7	32.7	48.8	36.2	4.5	-	
19山梨県	14.4	12.8	30.8	3.8	26.2	16.9	52.5	31.5	29.7	59.8	12.2	24.7	50.0	44.6	3.5	4.6	
20長野県	23.6	21.6	37.6	12.8	33.3	11.9	46.7	34.9	46.9	56.0	47.9	34.5	49.7	48.8	10.5	11.4	
21岐阜県	28.4	26.4	43.1	13.1	36.9	31.8	48.3	37.4	37.3	35.3	23.0	38.0	56.3	38.8	14.7	14.4	
22静岡県	31.0	25.3	44.2	16.1	29.8	36.6	23.5	49.4	32.7	40.8	27.3	28.4	56.8	42.3	10.4	9.6	
23愛知県	39.8	23.6	50.8	17.6	47.6	28.4	53.3	45.8	23.4	41.7	15.2	23.3	51.3	49.3	14.3	25.2	
24三重県	28.6	22.0	46.3	7.8	42.7	22.3	60.1	34.2	33.6	47.6	22.8	29.3	58.1	56.3	6.8	3.6	
25滋賀県	22.4	16.7	39.1	2.8	30.2	14.1	40.9	37.2	30.9	30.0	17.6	27.7	46.5	31.6	4.7	4.0	
26京都府	46.3	24.6	49.8	20.1	25.4	20.7	48.0	44.9	47.5	50.9	18.7	27.7	32.7	38.4	17.1	4.8	
27大阪府	44.3	38.9	49.8	39.1	43.1	37.3	47.9	38.8	50.1	50.0	23.2	58.1	45.1	44.1	34.5	52.7	
28兵庫県	30.7	23.7	46.5	12.3	37.9	23.0	51.0	39.2	38.3	48.4	23.2	29.9	51.8	44.1	9.6	18.3	
29奈良県	13.6	14.5	12.1	3.3	11.5	16.2	22.9	23.1	38.5	38.5	8.7	41.0	31.8	27.7	3.5	7.0	
30和歌山県	21.3	17.2	44.7	9.0	34.0	17.4	51.8	32.0	21.5	57.2	17.0	27.2	48.9	53.4	6.6	15.4	
31鳥取県	23.8	18.1	39.7	9.0	36.1	21.4	57.8	32.3	22.4	38.3	20.5	28.8	46.9	47.4	6.0	0.0	
32島根県	28.8	19.7	42.5	17.0	32.4	14.5	46.4	47.7	20.2	50.8	15.5	21.0	48.3	43.2	5.7	46.7	
33岡山県	27.0	12.8	46.5	9.7	33.0	13.0	55.4	33.8	25.6	57.6	17.1	26.8	53.1	40.9	4.9	20.8	
34広島県	37.1	18.6	49.0	18.2	37.0	11.3	49.6	43.5	38.0	48.0	15.5	35.6	57.0	55.3	7.0	8.2	
35山口県	34.3	21.0	49.2	24.9	39.1	17.6	50.4	31.8	28.2	47.6	20.5	18.2	57.7	42.6	12.0	8.9	
36徳島県	23.3	13.7	34.1	13.5	32.6	12.6	48.4	29.5	33.5	51.1	11.4	22.5	42.3	32.2	3.9	3.9	
37香川県	29.5	20.4	47.2	14.3	32.2	14.9	46.0	39.6	38.4	33.8	22.3	31.3	48.3	44.6	9.9	20.1	
38愛媛県	24.2	23.7	49.4	15.3	37.2	28.2	53.6	42.4	38.6	48.1	31.6	43.6	58.0	46.8	9.5	14.3	
39高知県	42.2	13.8	36.3	6.6	37.2	15.8	63.2	63.4	69.3	69.3	14.6	22.8	52.5	45.1	4.2	-	
40福岡県	26.5	26.4	40.5	13.7	30.1	16.7	50.1	36.7	32.5	51.9	15.8	25.6	57.9	53.1	8.5	11.6	
41佐賀県	28.9	23.0	34.8	9.7	28.9	19.6	44.6	39.2	22.7	31.1	22.6	30.1	61.2	34.5	6.2	2.6	
42長崎県	28.9	23.0	40.5	11.6	37.9	17.1	51.0	40.8	40.3	48.0	18.3	33.7	56.9	52.4	5.4	13.1	
43熊本県	29.4	23.8	42.9	15.4	35.0	24.3	56.5	25.6	17.6	61.0	22.5	16.2	54.6	45.6	10.5	6.6	
44大分県	38.6	24.5	53.8	20.1	35.0	29.7	50.0	53.5	52.7	61.0	23.0	35.0	50.1	44.1	5.5	5.4	
45宮崎県	33.6	23.0	48.4	15.8	46.4	19.0	58.3	49.7	40.4	11.3	19.5	35.2	61.3	51.3	9.9	4.1	
46鹿児島県	36.1	35.2	48.4	19.9	44.9	39.3	61.8	42.9	38.7	65.0	24.9	30.1	60.5	51.1	7.7	21.0	
47沖縄県等(再掲) ³⁾	36.1	35.2	48.4	19.9	44.9	39.3	61.8	42.9	38.7	65.0	24.9	30.1	60.5	51.1	7.7	21.0	
北海道運輸局	38.3	35.9	43.3	17.2	45.3	41.6	48.3	43.8	41.0	58.0	22.4	37.5	53.8	52.2	18.5	17.5	
東北運輸局	29.0	19.9	16.6	8.2	30.2	18.5	46.1	36.7	37.0	47.5	20.8	29.6	51.0	42.3	7.8	7.1	
関東運輸局	37.3	30.4	47.5	16.2	47.5	33.1	51.2	46.2	45.0	46.0	19.8	42.6	52.4	44.7	15.8	14.7	
中部運輸局	25.6	22.0	40.1	12.1	33.6	23.6	50.5	34.8	44.5	47.8	19.8	45.3	49.5	45.5	8.6	12.3	
近畿運輸局	32.3	24.0	47.0	13.6	41.4	25.6	52.5	41.2	33.7	54.6	23.0	33.8	53.7	47.0	11.0	8.9	
中国運輸局	31.9	26.1	47.3	17.1	41.3	32.8	47.6	39.8	37.7	52.0	19.0	36.2	41.8	41.4	15.5	15.7	
四国運輸局	31.3	18.5	46.9	14.6	38.3	14.9	51.2	25.6	41.5	30.9	19.2	26.6	54.3	49.1	6.5	8.8	
九州運輸局	28.5	18.7	42.0	12.1	36.8	15.6	48.8	39.1	34.6	52.6	19.8	28.8	50.6	44.9	7.1	12.1	
沖縄総合事務局	34.1	23.3	49.1	14.3	43.1	23.4	54.4	42.1	37.0	56.3	21.5	29.4	57.3	51.1	7.7	8.9	
1) 宿泊目的割合不詳を含む。																	
2) 宿泊施設タイプ不詳を含む。																	
3) 長野県は北信越運輸局、福井県は中部運輸局に含まれる。																	

第7表 施設所在地(47区分及び運輸局等)、従業者数(2区分)、宿泊目的割合(2区分)、宿泊タイプ(6区分) 別利用客室数
並びに施設所在地(47区分及び運輸局等)、宿泊施設タイプ(6区分) 別利用客室数

(室)

施設所在地(47区分 及び運輸局等)	従業者数(区分)、宿泊目的割合(2区分)										宿泊施設タイプ(6区分)									
	0～9人		10～29人		30～99人		100人以上		旅館	リゾート ホテル	ビジネス ホテル	シティ ホテル	簡易宿所	会社・団体 の宿泊所						
	1)	観光目的の 宿泊者が 50%未満	1)	観光目的の 宿泊者が 50%未満	1)	観光目的の 宿泊者が 50%未満	1)	観光目的の 宿泊者が 50%未満												
令和2年2月	24,637,030	9,185,530	15,344,500	3,405,360	1,285,070	2,044,680	8,729,330	1,900,240	6,713,150	8,137,530	5,091,210	4,364,870	2,769,640	1,565,230	2,593,620	2,452,140	14,708,750	3,474,110	1,203,820	197,680
01北海道	1,523,260	776,010	1,446,120	170,700	53,410	116,660	439,930	156,970	282,960	533,260	247,370	379,360	279,740	99,630	221,440	157,080	792,670	288,220	58,680	3,160
02北関東	22,910	8,040	4,230	47,050	4,430	14,080	110,610	17,410	102,580	174,100	48,840	16,440	13,180	3,260	37,060	9,960	152,480	16,120	6,170	100
03岩手県	302,330	86,970	220,690	39,770	10,430	24,340	111,950	14,080	74,210	110,400	37,540	32,170	23,470	6,710	61,060	37,270	159,360	33,580	10,130	390
04宮城県	494,600	104,100	390,500	64,840	8,060	36,770	164,980	10,240	154,730	206,060	39,120	166,940	58,730	12,060	38,500	26,460	348,500	42,100	17,970	640
05秋田県	143,850	31,070	112,520	13,220	3,830	9,390	58,890	9,420	49,470	57,310	14,290	43,020	14,160	3,530	28,260	8,150	87,150	19,760	2,580	220
06山形県	238,850	73,990	161,140	40,050	15,600	24,450	90,130	25,310	64,820	81,390	24,470	58,600	27,270	8,600	39,770	7,080	123,390	30,770	5,690	2,300
07福島県	711,650	185,200	556,420	272,410	29,900	242,880	227,300	24,180	203,940	340,020	47,130	302,920	61,890	7,490	160,770	56,630	463,030	13,700	14,030	3,480
08茨城県	354,790	41,510	313,280	58,180	13,710	44,480	97,640	3,300	133,940	134,020	20,200	113,820	4,300	21,050	39,380	21,200	279,180	14,340	6,850	1,920
09栃木県	336,420	138,440	197,960	35,490	10,160	39,680	99,680	24,620	75,060	158,840	55,820	103,020	42,400	32,680	125,850	32,670	148,970	16,520	4,080	2,990
10群馬県	331,060	168,390	162,670	45,220	12,010	19,440	38,440	11,940	26,500	129,640	59,980	69,660	36,750	2,470	10,260	5,660	234,080	29,380	6,220	120
11埼玉県	285,730	16,260	269,480	27,740	4,010	23,740	116,140	7,310	113,670	111,800	104,490	104,940	30,050	27,580	10,260	47,970	106,780	5,500	14,290	2,060
12千葉県	1,063,900	549,030	514,870	90,080	47,890	261,480	247,710	106,810	186,810	286,810	119,750	176,290	332,240	154,900	62,590	204,400	157,610	32,550	14,460	1,460
13東京都	3,315,850	1,100,540	2,162,580	344,740	201,890	1,80,400	298,480	862,160	1,057,070	1,497,720	766,290	733,640	401,390	332,240	56,370	171,670	2,261,600	179,450	208,250	34,520
14神奈川県	1,099,450	295,250	776,570	180,500	23,730	129,120	387,390	91,050	296,340	241,970	198,540	198,540	89,400	109,140	59,290	77,370	650,650	158,780	131,450	2,910
15静岡県	519,770	198,500	321,270	98,850	56,480	42,370	195,980	27,640	168,350	229,280	50,640	78,650	63,750	31,900	113,740	83,570	273,570	36,590	9,290	2,830
16富山県	374,700	169,900	136,610	5,870	12,010	66,110	66,110	5,860	60,250	69,010	17,790	51,220	18,290	13,110	19,550	16,160	124,370	15,590	4,550	1,080
17石川県	169,900	164,800	136,610	18,990	9,030	9,960	134,090	52,180	81,910	134,570	69,890	64,680	47,060	38,800	62,210	10,580	210,060	10,080	12,200	680
18福井県	164,130	47,630	116,500	24,900	15,130	49,260	5,000	44,260	60,250	76,590	20,830	55,760	13,380	8,300	41,050	8,300	100,870	10,080	3,820	0
19山梨県	235,350	130,110	105,240	31,140	25,120	6,020	91,550	32,920	58,630	92,350	52,580	201,910	19,490	8,820	58,750	47,970	106,780	5,500	14,290	2,060
20長野県	696,350	426,550	269,790	164,000	137,920	26,080	218,850	80,630	138,220	201,910	121,780	111,590	86,220	25,370	204,400	157,610	246,110	32,550	14,460	1,460
21岐阜県	234,450	104,560	93,470	31,310	24,880	6,020	87,340	37,590	49,750	79,940	44,450	35,860	33,650	2,210	71,670	39,670	94,850	10,720	13,530	4,010
22静岡県	904,250	343,750	559,760	144,680	36,390	108,290	310,030	62,810	246,500	332,080	160,030	117,440	84,510	32,930	167,090	134,640	518,720	43,410	19,070	21,300
23愛知県	3,032,550	1,177,250	1,855,730	61,910	14,980	47,350	524,960	67,110	467,740	340,280	70,910	268,910	106,410	40,800	34,830	22,060	780,400	169,080	23,250	3,930
24三重県	154,120	54,010	101,140	4,060	2,600	1,470	61,340	6,560	54,780	55,550	14,810	40,740	33,170	3,020	14,140	23,250	91,450	13,180	3,050	3,080
25滋賀県	940,590	681,060	247,430	128,330	59,770	10,760	336,870	198,470	136,890	334,170	234,880	99,790	140,730	140,730	50,840	40,300	496,700	211,770	136,980	4,010
26京都府	1,862,330	675,050	1,185,140	313,340	107,740	253,570	558,140	178,580	377,020	598,930	392,320	187,820	140,730	204,500	50,840	87,260	1,021,250	431,790	102,990	17,850
27大阪府	584,710	226,960	357,760	88,280	31,020	27,190	174,800	28,510	146,290	204,030	70,320	133,710	147,610	50,580	97,540	56,610	306,110	93,950	14,510	16,000
28兵庫県	652,240	59,310	592,930	7,220	4,620	2,610	24,610	2,740	21,870	20,560	580	12,260	12,260	11,000	14,140	8,130	27,700	14,160	4,140	110
29奈良県	88,190	83,560	77,580	27,380	12,870	14,510	68,260	17,730	50,520	44,130	30,090	14,050	31,990	4,480	43,230	32,340	62,260	6,260	1,000	1,000
30和歌山県	116,150	43,570	72,580	12,910	9,270	3,650	49,940	17,730	38,840	46,670	18,620	28,050	6,620	2,040	29,480	6,480	59,550	13,380	6,140	0
31徳島県	165,890	42,960	122,930	33,770	5,830	27,930	63,280	6,900	56,380	60,010	21,390	38,610	8,850	4,580	34,970	2,720	108,980	14,920	3,410	900
32岡山県	258,240	44,750	211,480	99,500	16,210	13,290	124,360	6,900	119,550	83,300	15,350	67,950	19,070	8,370	22,740	12,950	182,210	30,510	7,560	970
34広島県	531,310	69,780	460,940	62,280	12,660	49,190	226,970	14,270	212,530	143,060	24,660	118,400	99,000	80,820	20,530	19,030	380,430	87,950	17,250	1,010
35山口県	222,080	95,560	176,530	38,260	5,990	32,180	68,110	7,490	60,620	74,120	19,270	54,850	21,890	9,320	29,460	4,590	169,110	12,900	5,020	2,110
36徳島県	117,830	21,710	96,080	34,320	2,100	32,180	46,880	3,910	42,970	26,280	5,350	20,930	10,350	3,500	9,740	16,600	89,060	10,910	1,420	170
37香川県	171,140	44,620	126,520	26,730	20,140	3,840	52,890	6,360	46,520	67,580	16,120	31,460	24,690	11,990	16,800	16,800	97,580	26,970	9,140	120
38愛媛県	146,730	43,340	103,390	16,810	8,030	8,780	76,090	7,720	68,380	31,180	14,920	12,670	11,990	9,980	17,390	3,170	137,790	29,340	9,140	2,030
39高知県	1,004,850	216,040	788,820	47,390	36,150	11,240	435,310	57,660	377,640	374,490	77,480	297,010	147,660	102,920	18,610	22,840	754,790	179,650	3,670	0
40福岡県	118,190	33,510	84,680	107,050	5,390	41,470	110,630	48,940	60,690	50,630	16,490	34,140	4,760	2,110	21,560	10,130	78,170	4,610	3,150	570
41佐賀県	374,410	103,560	253,860	41,630	23,080	19,760	133,420	24,990	108,430	138,310	46,120	64,050	46,990	3,440	33,130	56,290	169,230	44,380	10,520	1,150
42長門県	2,650,550	830,480	1,816,960	282,960	99,670	33,010	1,109,860	183,840	925,200	888,500	35,020	53,910	30,470	15,130	48,290	21,900	236,090	25,680	24,780	670
44大分県	3,779,150	1,784,560	1,979,940	539,120	218,410	310,100	1,224,010	451,720	768,250	1,257,940	619,030	638,910	495,390	262,800	371,080	250,190	1,686,290	246,740	62,720	32,320
中国運輸局	1,291,670	246,630	1,044,450	176,710	49,370	126,920	552,660	45,710	506,780	407,160	99,300	307,870	155,130	52,560	137,170	45,070	900,580	159,660	39,380	4,980
四国運輸局	649,870	162,480	487,460	103,830	38,710	65,080	229,780	24,380	229,780	203,490	52,880	150,610	88,400	41,890	76,440	34,270	360,580	41,760	39,320	4,980
九州運輸局	2,778,530	728,570	2,0																	

第8表 施設所在地(47区分及び運輸局等)、従業者数(2区分)、宿泊目的割合(2区分)別客室稼働率
並びに施設所在地(47区分及び運輸局等)、宿泊施設タイプ(6区分)別客室稼働率

施設所在地(47区分 及び運輸局等)	従業者数(区分)、宿泊目的割合(2区分)										宿泊施設タイプ(6区分)						会社・団体 の宿泊所		
	客室稼働率 1)、2)		0～9人		10～29人		30～99人		100人以上		旅館	リゾート ホテル	ビジネス ホテル	シティ ホテル	簡易宿所				
	観光目的の 宿泊者が 50%以上	観光目的の 宿泊者が 50%未満	観光目的の 宿泊者が 50%以上	観光目的の 宿泊者が 50%未満	観光目的の 宿泊者が 50%以上	観光目的の 宿泊者が 50%未満	観光目的の 宿泊者が 50%以上	観光目的の 宿泊者が 50%未満	観光目的の 宿泊者が 50%以上	観光目的の 宿泊者が 50%未満						観光目的の 宿泊者が 50%未満			
令和2年2月	52.7	42.5	30.0	19.8	46.4	15.6	65.7	61.0	53.5	68.8	58.8	56.3	63.8	34.5	50.2	65.4	59.0	33.9	20.6
01北海道	58.3	59.1	30.1	23.9	35.5	68.5	69.9	64.0	61.4	68.8	58.8	56.0	68.4	38.9	52.3	67.4	68.4	31.8	29.0
02北陸	44.4	38.1	28.4	12.4	33.1	47.1	56.3	51.6	45.7	55.3	49.8	54.4	37.2	28.4	47.7	53.6	43.7	23.0	4.8
03岩手県	32.4	40.4	33.2	20.2	43.2	38.1	56.3	55.2	46.6	60.3	58.2	54.3	80.3	41.5	48.4	62.7	61.2	24.1	46.7
04宮城県	30.3	37.3	31.7	9.8	46.9	56.0	59.1	63.9	55.7	68.8	53.9	52.6	59.8	37.6	46.6	64.6	54.4	21.2	10.6
05秋田県	40.3	50.1	16.7	10.7	23.9	26.7	52.4	29.2	29.2	57.2	60.2	44.9	67.9	23.3	38.6	55.7	57.5	10.4	10.6
06山形県	43.4	28.8	19.9	11.9	40.7	41.0	58.8	48.6	49.6	64.0	65.2	57.6	61.6	36.4	24.8	61.6	59.8	9.0	15.2
07福島県	51.5	34.6	41.5	15.1	35.4	35.2	66.6	60.4	48.6	67.8	69.2	62.3	49.2	42.6	50.4	65.1	45.5	11.5	12.4
08茨城県	54.5	32.2	32.2	25.1	13.8	35.2	63.3	65.7	48.3	70.2	58.6	50.0	60.7	29.0	28.3	60.6	51.1	16.5	29.6
09栃木県	43.1	31.4	59.0	17.0	29.8	47.4	25.9	47.0	61.7	66.7	71.0	71.0	—	36.1	37.4	60.6	54.0	9.2	13.4
10群馬県	61.4	29.5	60.7	22.2	21.5	68.3	67.9	62.0	37.4	64.9	62.1	77.4	61.0	34.1	28.7	68.9	58.3	9.0	37.6
11埼玉県	58.1	54.8	62.7	29.3	47.7	45.3	65.7	63.9	61.9	66.6	66.9	70.1	61.7	34.1	37.5	69.6	66.4	32.1	3.1
12千葉県	62.7	55.0	67.3	49.2	32.9	67.1	68.7	69.0	66.8	70.1	56.5	52.7	61.9	36.4	34.1	69.6	56.6	46.5	43.8
13東京都	60.6	47.1	61.6	67.6	60.5	64.1	69.3	67.4	61.4	69.2	58.8	63.3	75.3	33.4	55.2	74.6	67.6	51.2	16.8
14神奈川県	43.5	34.2	21.3	18.6	29.2	53.5	42.3	53.4	46.4	59.2	58.8	62.1	53.3	27.8	30.4	60.6	48.7	9.9	29.4
15新潟県	42.0	27.3	49.6	43.5	29.2	53.5	27.4	52.6	37.3	50.3	55.0	63.5	62.2	27.5	30.4	50.1	52.4	12.7	41.0
16富山県	49.5	45.2	55.0	17.7	10.5	54.1	50.6	55.6	56.7	61.4	56.3	54.9	63.6	42.0	38.3	57.8	59.8	17.5	40.3
17石川県	27.8	27.8	17.7	10.5	17.7	27.1	27.1	27.1	27.1	27.1	27.1	27.1	27.1	27.1	27.1	27.1	27.1	27.1	—
18福井県	29.7	23.2	53.0	12.8	12.8	42.4	42.4	50.7	41.4	72.0	46.3	45.6	74.1	21.2	33.9	62.6	57.2	8.4	8.6
19山梨県	38.1	32.5	20.4	20.0	27.9	36.1	41.1	52.1	47.4	61.1	62.8	61.2	68.8	32.0	45.4	61.2	61.6	17.3	17.3
20長野県	45.0	40.4	59.1	19.3	24.3	44.7	53.7	60.7	54.1	71.7	55.0	56.4	39.6	37.3	51.8	68.3	45.3	19.5	22.0
21岐阜県	50.5	40.1	60.7	15.9	45.8	37.6	66.3	59.7	57.4	67.5	52.8	52.8	52.8	44.8	41.6	57.8	57.8	14.3	14.3
22愛知県	58.9	38.7	33.5	15.8	52.4	66.0	44.4	64.1	52.6	68.1	43.6	33.6	51.0	25.6	37.2	65.7	61.3	27.5	38.3
23三重県	46.5	36.4	56.8	12.4	10.1	10.1	64.9	59.1	54.0	63.6	48.8	48.2	68.9	29.6	38.3	63.4	61.0	7.8	6.9
24滋賀県	41.3	32.2	52.3	5.8	11.5	49.4	39.1	50.9	40.3	56.2	47.3	49.5	7.6	29.6	43.5	56.3	53.1	7.6	6.9
25京都府	43.9	41.3	58.7	24.3	32.7	42.6	60.9	53.1	50.3	61.0	49.3	48.2	68.9	29.6	41.6	55.3	57.7	26.2	17.8
26大阪府	58.1	48.3	66.3	28.0	78.5	56.9	62.3	56.8	49.7	63.1	63.0	58.7	67.5	24.0	74.1	59.1	57.7	49.6	69.0
27兵庫県	48.9	39.2	58.0	15.4	41.8	56.3	39.7	58.0	56.5	58.8	55.3	55.3	59.0	24.0	44.7	63.6	55.7	13.0	29.2
28奈良県	29.3	7.6	8.8	7.6	13.7	36.8	37.0	43.5	35.8	44.3	48.6	48.6	48.6	18.4	64.1	41.0	42.1	8.6	8.5
29和歌山県	39.1	29.8	60.4	19.3	40.4	55.8	34.4	50.6	48.5	55.8	36.6	33.9	70.2	28.6	42.5	65.6	64.9	14.1	28.4
30鳥取県	43.5	54.0	17.9	18.2	19.8	57.0	39.3	51.4	51.4	65.4	41.1	37.7	63.7	39.6	43.9	53.7	57.0	15.3	0.0
31島根県	51.6	38.5	60.0	36.7	18.4	54.6	29.2	59.5	57.4	60.8	58.8	58.8	60.0	40.2	47.8	66.3	53.2	9.8	49.9
32岡山県	52.9	27.6	65.6	24.6	32.4	67.7	21.6	74.0	58.3	67.4	50.3	41.7	60.0	28.1	31.2	75.3	48.8	13.0	46.2
33広島県	60.7	55.3	69.0	22.7	61.2	62.0	26.3	68.5	62.1	69.6	72.9	64.2	75.2	29.7	51.2	71.3	70.6	18.7	14.7
34山口県	58.0	38.7	63.3	46.1	29.2	56.7	24.6	60.3	40.4	79.8	62.9	58.7	64.0	27.1	27.2	68.2	63.4	24.4	8.4
35徳島県	42.4	25.1	51.7	8.3	38.6	56.5	25.1	46.3	30.4	53.5	52.2	52.2	64.0	17.8	46.5	56.5	52.1	5.3	5.1
36香川県	49.4	35.5	60.9	26.9	47.3	50.0	27.8	60.4	45.1	67.3	61.4	58.9	64.0	37.0	44.1	63.0	58.1	21.1	30.6
37愛媛県	54.6	39.7	61.6	21.6	33.6	61.7	36.0	66.6	47.6	74.4	64.0	70.0	60.9	47.6	67.3	66.4	64.3	16.9	17.5
38高知県	46.4	29.7	61.6	15.1	26.0	63.4	37.5	61.5	51.3	73.2	66.5	60.6	76.0	31.0	43.1	66.4	68.7	69.8	8.3
39福岡県	63.2	48.7	69.2	34.9	29.5	67.7	50.6	68.8	60.9	65.6	60.2	45.4	70.2	24.8	31.0	71.0	68.7	24.9	24.4
40福岡県	45.6	35.2	52.6	19.0	24.3	48.6	36.7	65.7	54.6	72.8	35.5	29.8	62.2	38.6	42.3	69.3	59.1	7.0	4.2
41佐賀県	48.9	38.3	60.8	8.4	39.5	60.4	31.2	68.6	45.5	72.9	58.5	57.7	72.8	31.0	47.5	67.6	74.6	10.1	24.1
42長門県	51.5	33.3	24.9	19.5	35.6	62.9	47.5	60.9	40.9	77.2	43.9	29.9	60.5	38.3	27.4	71.7	60.8	22.1	14.5
43熊本県	46.3	34.9	57.6	27.3	34.9	53.6	36.8	55.1	45.2	64.3	61.2	56.6	83.0	32.8	41.5	62.2	62.4	10.6	8.5
44大分県	60.6	39.0	72.2	38.9	54.1	73.4	43.7	70.8	52.2	83.2	45.7	49.9	11.3	33.4	46.0	76.8	57.7	18.7	5.7
45宮崎県	53.0	36.4	64.8	31.2	16.0	67.2	41.1	73.0	48.7	76.8	59.7	55.1	71.7	39.3	44.7	68.7	62.6	17.0	38.2
46鹿児島県	57.3	55.6	72.7	32.3	63.2	67.5	61.9	66.9	65.7	81.9	66.4	66.4	68.4	22.3	57.6	75.8	67.8	31.0	9.0
運輸局等(再掲) ³⁾	55.8	53.5	59.1	23.9	35.5	63.5	59.9	64.6	61.4	68.8	58.8	56.0	68.4	38.9	52.3	67.4	61.8	29.5	29.0
北海道運輸局	49.2	34.3	33.4	13.5	46.9	56.0	35.1	61.1	46.8	64.0	57.7	56.2	61.9	37.0	46.1	62.2	55.1	15.5	11.8
東北運輸局	57.2	47.0	65.1	20.1	51.1	67.5	51.0	65.3	59.3	68.7	61.0	60.2	63.4	33.3	57.0	68.4	59.4	33.3	24.5
関東運輸局	41.9	34.6	53.5	20.5	18.9	29.2	52.6	40.2	59.6	47.3	59.6	60.2	58.3	31.6	46.7	58.3	55.5	13.5	19.5
中部運輸局	51.7	38.3	62.3	25.1	15.4	41.1	67.3	61.5	53.5	67.4	49.6	52.4	52.4	37.4	42.0	58.5	52.4	18.1	15.0
近畿運輸局	49.9	41.7	62.2	32.9	20.7	53.2	43.6	55.1	50.1	61.2	55.9	51.9	65.7	31.5	51.3	68.9	54.3	27.0	29.4
中国運輸局	55.1	34.3	64.6	20.1	34.3	61.0	29.8	67.4	44.4	66.4	64.6	54.2	71.5	35.1	45.6	69.3	61.6	16.0	16.3
四国運輸局	48.8	32.9	59.9	24.6	17.4	35.4	31.8	60.4	45.2	68.4	62.2	60.0	64.9	33.1	43.9	63.9	61.3	13.9	15.1
九州運輸局	54.8	39.0	65.4	19.6	41.4	63.6	43.0	64.1	49.3	76.8	56.6	49.7	68.4	34.3	40.3	69.9	67.0	16.7	19.0
沖縄総合事務局	57.3	55.6	72.7	35.1	63.2	67.5	61.9	66.9	65.7	81.9	66.4	66.4	68.4	22.3	57.6	75.8	67.8	31.0	9.0

第9表 施設所在地(47区分及び運輸局等)、宿泊目的の割合(2区分)、居住地(2区分) 別延べ宿泊者数(人泊)

施設所在地(47区分 及び運輸局等)	延べ 宿泊者数 (1、2)		宿泊目的の割合(2区分) 居住地(2区分)				観光目的の宿泊者が50%未満				
	県内 1)	県外 1)	観光目的の宿泊者が50%以上		観光目的の宿泊者が50%未満		県内	県外	2)	2)	
			県内 2)	県外 2)	県内	県外					
令和2年2月	37,443,380	7,327,150	28,134,350	18,624,320	3,253,240	14,550,010	18,662,020	4,067,130	13,543,250		
01北海道	2,432,380	814,990	1,484,140	1,466,560	394,180	1,036,420	964,990	420,810	446,890		
02青森県	299,190	86,830	203,680	107,270	31,420	74,190	191,920	55,410	129,490		
03岩手県	449,260	149,520	299,430	190,800	70,660	119,820	258,460	78,850	179,610		
04宮城県	713,750	210,450	467,160	242,300	107,480	129,790	471,450	102,970	337,370		
05秋田県	192,490	48,590	131,760	63,660	16,850	46,780	128,840	31,740	84,980		
06山形県	382,190	93,090	264,920	179,020	50,960	118,100	199,020	42,130	146,830		
07福島県	1,008,160	267,680	707,640	388,750	109,300	263,180	619,330	158,380	444,380		
08茨城県	457,800	102,640	314,520	102,710	27,440	75,280	355,080	75,200	239,250		
09栃木県	572,570	111,110	436,800	337,900	59,930	255,750	234,590	51,180	180,970		
10群馬県	592,050	97,990	480,720	407,720	56,710	339,570	41,270	41,270	141,150		
11埼玉県	343,300	69,110	239,690	33,400	10,510	22,890	309,900	58,600	216,800		
12千葉県	1,878,720	289,580	1,471,310	1,243,780	159,400	1,000,500	634,940	130,180	470,810		
13東京都	4,566,290	858,510	3,369,560	1,805,740	285,350	1,409,960	2,691,230	570,050	1,943,640		
14神奈川県	1,540,870	440,290	933,000	573,290	145,570	400,330	939,940	294,720	532,670		
15新潟県	886,520	224,260	600,100	519,670	126,840	348,890	366,850	97,420	251,210		
16富山県	238,810	59,400	178,910	80,290	33,310	46,990	158,520	26,600	131,920		
17石川県	555,350	84,410	432,940	349,340	59,950	260,200	206,000	24,460	172,730		
18福井県	284,180	47,920	208,280	128,740	33,080	94,980	135,440	14,830	113,300		
19山梨県	444,080	48,610	382,330	311,750	25,920	281,070	132,340	22,690	101,250		
20長野県	1,431,350	183,680	1,213,300	1,100,130	112,070	958,340	331,220	71,610	254,970		
21岐阜県	451,400	56,780	364,350	334,190	38,950	265,760	114,510	17,830	95,900		
22静岡県	1,484,270	300,580	1,145,000	816,170	130,730	662,440	665,400	168,150	481,560		
23愛知県	1,367,620	328,300	961,060	325,230	111,950	186,420	1,039,430	216,070	774,170		
24三重県	513,000	81,530	399,040	283,640	48,320	222,950	226,510	38,920	173,530		
25滋賀県	244,700	36,260	203,990	122,500	18,080	104,420	122,200	18,180	99,560		
26京都府	1,569,920	156,920	1,329,510	1,329,510	103,960	1,070,420	312,140	52,960	259,150		
27大阪府	2,661,690	375,990	2,157,790	1,130,750	118,820	964,140	1,526,720	256,850	1,189,740		
28兵庫県	947,170	215,490	662,150	507,370	140,650	324,180	439,800	74,840	337,970		
29奈良県	105,050	12,550	91,200	96,710	12,070	83,770	8,340	480	7,430		
30和歌山県	285,470	37,390	234,360	191,270	26,940	153,110	94,200	10,450	81,250		
31鳥取県	193,610	31,330	153,030	104,280	19,510	82,370	89,340	11,820	70,660		
32島根県	229,400	48,090	175,870	87,240	12,510	73,430	142,150	35,580	102,440		
33岡山県	350,740	54,760	282,020	95,960	20,590	71,770	254,780	34,160	210,250		
34広島県	708,030	144,170	540,730	130,160	32,310	93,420	574,980	111,590	446,870		
35山口県	289,970	51,390	211,510	92,560	23,330	67,140	197,400	34,070	144,360		
36徳島県	161,970	14,290	133,420	47,420	3,860	34,550	114,460	10,430	98,780		
37香川県	284,610	38,030	216,250	118,320	17,720	99,650	146,290	20,310	116,590		
38愛媛県	301,090	48,830	239,550	97,970	10,830	82,760	203,120	38,000	156,790		
39高知県	200,410	34,970	151,750	76,420	9,890	60,460	123,990	25,080	91,290		
40福岡県	1,367,090	242,770	1,072,410	395,590	86,560	302,280	971,500	156,210	770,130		
41佐賀県	178,570	25,730	140,790	79,340	12,120	63,150	99,220	13,610	77,640		
42長崎県	467,310	87,430	363,400	212,000	33,880	175,930	255,160	53,450	187,410		
43熊本県	497,860	115,140	379,630	203,980	48,740	152,160	293,880	66,400	227,470		
44大分県	510,610	78,770	386,690	276,890	31,900	222,420	293,720	46,860	164,280		
45宮崎県	353,940	63,150	268,680	103,190	19,500	78,240	238,670	42,930	179,080		
46鹿児島県	222,990	145,190	426,880	212,220	42,430	168,050	379,790	102,760	258,820		
47沖縄県	1,896,520	200,170	1,623,060	1,614,910	160,150	1,401,590	279,920	40,020	219,900		
運輸局等(再掲) 3)											
北海道運輸局	2,432,380	814,990	1,484,140	1,466,560	394,180	1,036,420	964,990	420,810	446,890		
東北運輸局	3,045,050	856,150	2,074,590	1,171,790	386,670	751,860	1,869,030	469,480	1,322,650		
関東運輸局	10,395,670	2,017,830	7,287,930	4,816,290	770,820	3,785,350	5,482,350	1,243,990	3,826,540		
北陸信越運輸局	3,112,030	552,250	2,425,250	2,425,250	332,160	1,614,410	1,062,590	220,090	810,840		
中部運輸局	4,801,470	821,100	3,077,730	1,887,970	363,030	1,432,280	2,181,280	455,800	1,638,460		
近畿運輸局	5,813,080	834,600	4,679,060	3,283,840	420,530	2,700,050	2,503,400	413,760	1,975,100		
中国運輸局	1,771,750	335,740	1,363,160	510,210	108,260	388,140	1,258,650	227,220	974,580		
四国運輸局	928,060	138,120	740,960	340,130	42,300	277,420	587,860	93,820	463,460		
九州運輸局	3,968,360	758,180	3,038,470	1,483,200	275,130	1,162,210	2,471,950	482,230	1,864,840		
沖縄総合事務局	1,896,520	200,170	1,623,060	1,614,910	160,150	1,401,590	279,920	40,020	219,900		

1) 宿泊目的の割合不詳を含む。
 2) 居住地不詳を含む。
 3) 長野県は北陸信越運輸局、福井県は中部運輸局に含まれる。

参考第1表 施設所在地(47区分及び運動局等)、国籍(出身地)(21区分) 別外国人延べ宿泊者数
(従業者数10人以上の施設)

施設所在地(47区分 及び運動局等)	国籍(出身地)(21区分)																					その他
	外国人延べ 宿泊者数 (1)	韓国	中国	香港	台湾	アメリカ	カナダ	イギリス	ドイツ	フランス	ロシア	シンガポール	タイ	マレーシア	インド	オーストラリア	インドネシア	ベトナム	フィリピン	イタリア	スペイン	
令和2年2月	4,082,970	245,330	634,840	384,220	754,440	332,400	52,800	78,080	50,920	63,070	20,180	103,550	302,300	74,480	19,630	225,700	78,750	25,850	74,300	23,170	21,150	384,910
01北海道	550,200	21,470	83,790	60,580	113,420	34,550	3,970	7,580	3,050	3,360	2,690	20,470	78,920	17,380	1,000	36,950	10,550	570	10,550	1,100	700	33,690
02青森県	27,280	1,250	5,420	2,870	10,690	1,500	190	190	300	280	60	550	1,090	300	*40	1,250	*170	*140	100	*80	*10	970
03岩手県	30,690	490	2,700	2,520	14,670	690	220	270	40	90	60	440	550	40	0	3,120	*130	140	100	*90	*40	1,880
04宮城県	42,630	760	3,600	2,470	22,390	1,000	150	490	280	160	40	490	5,870	430	60	4,200	*380	*340	90	*40	*70	1,640
05秋田県	7,920	600	4,300	690	2,560	400	300	120	40	130	50	50	820	110	*10	1,080	30	*20	60	0	*10	1,290
06山形県	27,660	450	1,850	4,100	13,040	540	300	130	*120	70	*30	570	3,150	510	20	1,080	70	*90	70	50	*40	1,650
07福島県	20,320	340	1,020	1,400	6,360	810	*20	60	70	*210	*110	*360	5,970	130	*70	*230	*170	*330	*330	*180	*50	1,480
08茨城県	8,550	550	720	770	1,190	710	*80	*370	*250	310	*80	160	*840	250	230	180	170	150	140	*80	*70	1,600
09栃木県	20,130	440	2,160	2,100	3,780	440	190	200	*280	140	*80	410	1,740	200	300	300	*200	*530	100	*80	*30	1,390
10群馬県	8,130	1,090	1,160	300	390	900	100	240	230	180	*40	130	390	180	230	110	80	90	*80	*250	*120	1,800
11埼玉県	201,940	10,940	19,660	7,510	34,420	19,660	2,770	1,100	1,100	1,430	1,770	4,210	24,900	10,440	10,440	10,440	2,100	3,860	3,960	*1,010	1,020	27,920
12千葉県	1,066,400	58,740	165,960	66,090	102,390	131,790	22,930	36,280	21,300	29,310	9,180	32,800	47,350	18,940	7,610	80,650	30,440	5,480	20,770	10,380	10,610	133,220
13東京都	121,730	5,370	15,860	3,720	6,510	27,330	3,220	2,700	4,060	2,730	1,250	1,600	*6,330	1,140	3,400	4,180	*2,390	630	2,700	970	390	19,150
14神奈川県	42,930	1,440	4,630	8,560	12,560	1,070	310	670	190	230	170	810	1,660	200	50	1,900	240	140	90	*180	50	4,070
15新潟県	11,650	440	1,190	880	5,040	400	300	300	50	50	90	150	*800	200	70	110	*360	*300	50	20	*50	1,050
16富山県	47,580	450	5,760	4,660	14,150	1,380	630	790	360	620	70	1,030	3,600	980	110	1,780	1,450	*600	270	250	*70	*7,980
17石川県	3,950	180	470	660	1,000	130	30	60	20	*10	0	70	80	*60	0	*20	0	*80	0	0	0	240
18福井県	57,070	*1,080	8,930	7,540	10,480	1,100	580	460	220	240	*30	*1,630	13,900	*1,500	*70	2,240	*3,150	1,550	*340	*150	410	2,180
19山梨県	110,320	1,230	10,680	13,220	31,370	4,580	540	1,650	*880	780	480	2,250	7,150	890	480	1,590	1,590	1,590	440	130	*220	6,270
20長野県	54,250	700	4,850	17,380	17,380	4,850	240	360	570	510	1,020	1,020	*11,130	*1,300	*1,300	*1,300	*460	130	*460	110	310	2,860
21岐阜県	34,010	1,740	9,280	3,390	4,680	2,220	240	380	320	320	*90	*710	*3,050	550	810	330	550	680	200	340	*20	3,610
22静岡県	134,630	5,470	28,060	12,180	30,680	4,280	800	930	1,050	910	230	2,160	16,910	1,970	890	1,630	2,240	*3,130	4,140	390	180	14,290
23愛知県	7,550	710	860	890	1,200	600	60	100	*520	*120	0	120	650	90	70	*40	110	260	90	*40	*60	290
24岐阜県	308,940	10,630	16,190	52,360	30,540	6,280	9,910	6,460	4,590	11,340	1,830	8,140	10,340	3,600	550	25,610	4,300	600	3,010	3,710	3,940	46,750
25滋賀県	445,850	34,760	99,870	44,790	69,970	20,570	4,660	4,730	4,380	4,580	870	10,070	33,000	11,030	1,380	17,190	13,430	5,540	19,860	1,090	1,140	33,340
26兵庫県	42,490	2,760	9,210	3,650	12,490	1,660	440	440	480	480	110	580	1,110	*1,060	130	780	210	570	720	130	170	3,680
27奈良県	7,510	270	2,340	400	710	440	140	210	130	390	60	190	180	130	*60	320	*50	*30	60	110	80	1,040
28和歌山県	11,910	420	2,420	2,650	1,660	420	200	200	90	90	*20	180	220	220	*20	190	*40	*180	20	*60	*20	1,240
29奈良県	5,860	190	1,180	2,330	1,000	900	50	40	40	*40	*20	90	*100	30	10	40	40	70	*50	0	240	
30和歌山県	15,360	760	1,920	2,570	5,750	450	180	270	330	300	0	200	220	90	*100	440	80	*110	*90	0	0	210
31鳥取県	2,320	200	2,320	2,330	1,000	900	50	40	40	*80	*20	40	*180	0	0	40	180	10	0	0	0	210
32島根県	15,360	760	1,920	2,570	5,750	450	180	270	330	300	0	200	220	90	*100	440	80	*110	*90	0	0	210
33岡山県	4,720	950	420	2,660	5,850	730	260	420	500	1,140	120	1,440	1,950	530	330	4,130	280	180	380	290	410	6,760
34広島県	5,540	450	2,110	1,330	1,330	1,130	50	50	40	50	*30	90	150	*110	10	*60	30	110	*70	*10	*80	420
35山口県	17,300	650	4,720	730	5,850	*600	40	70	40	70	10	80	*80	*10	10	110	*10	*40	*10	*10	20	530
36徳島県	8,190	940	1,180	1,440	2,830	120	50	120	*70	70	*10	100	*30	*10	0	*30	20	*30	*20	*60	120	420
37香川県	4,550	*1,980	3,570	910	1,230	70	30	20	20	20	0	50	20	0	0	0	0	*20	*20	*10	20	230
38愛媛県	153,390	39,840	22,930	24,540	34,750	4,150	820	1,110	490	370	130	1,720	6,540	1,870	220	960	*1,100	*960	1,910	260	110	6,950
39高知県	8,460	1,350	1,120	1,120	3,070	*150	30	*30	*30	*10	0	70	170	430	*60	30	10	*20	*20	0	0	*1,070
40福岡県	20,210	2,710	2,430	2,790	4,190	1,990	130	170	80	60	20	190	460	430	*60	210	*120	*20	*20	*70	*30	2,880
42長崎県	28,570	2,760	3,960	5,970	8,990	460	120	420	270	160	50	570	980	430	*10	260	*360	160	*140	300	*20	2,410
43熊本県	24,670	6,490	2,110	3,980	4,780	590	150	160	*130	180	*30	360	1,000	340	*240	230	80	*110	*820	50	*40	1,920
44大分県	13,650	6,960	840	2,530	1,680	240	20	60	*60	20	10	130	160	100	*30	30	80	*20	*10	*10	*10	480
45宮崎県	33,230	5,300	5,120	13,130	5,880	600	130	490	600	180	0	340	340	350	*10	220	*20	*40	*10	40	*10	2,440
46鹿児島県	222,050	19,840	34,120	30,590	93,020	24,960	900	930	*830	490	300	6,210	2,850	1,760	*20	920	*110	*110	400	*800	*150	6,710
運動局等(注2)	550,200	21,470	83,790	60,580	113,420	33,240	52,800	78,080	50,920	63,070	20,180	103,550	302,300	74,480	19,630	225,700	78,750	25,850	74,300	23,170	21,150	384,910
北陸支庁運輸局	1,495,500	4,500	15,990	69,720	49,720	5,090	940	1,250	690	3,940	2,690	20,470	78,920	17,380	1,000	36,950	10,550	570	10,550	1,100	700	33,690
東北支庁運輸局	212,450	9,570	22,950	27,320	41,920	7,000	1,370	3,110	1,470	1,790	12,470	40,920	68,290	14,290	*40	97,330	38,590	11,970	28,520	1,300	12,660	188,070
北陸支庁運輸局	212,450	9,570	22,950	27,320	41,920	7,000	1,370	3,110	1,470	1,790	12,470	40,920	68,290	14,290	*40	97,330	38,590	11,970	28,520	1,300	12,660	188,070
中部支庁運輸局	827,140	49,200	16,540	60,570	56,860	7,830	1,370	3,110	1,470	1,790	12,470	40,920	68,290	14,290	*40	97,330	38,590	11,970	28,520	1,300	12,660	19,380
近畿支庁運輸局	827,140	49,200	16,																			

参考第2表 施設所在地(47区分及び運輸局等)、居住地(47区分及び運輸局等)別延べ宿泊者数
(従業者数100人以上の施設)

(人泊)

施設所在地(47区分 及び運輸局等)	居住地(47区分)③																	長野県			
	総数 1、③	北海道	青森県	岩手県	宮城県	秋田県	山形県	福島県	茨城県	栃木県	群馬県	埼玉県	千葉県	東京都	神奈川県	新潟県	富山県		石川県	福井県	山梨県
令和2年2月	5,664,346	209,419	25,646	38,932	98,167	21,009	32,431	51,779	67,885	48,912	41,309	180,100	189,312	927,805	298,311	64,597	29,951	36,100	27,000	21,817	57,716
01北海道	540,190	130,841	1,034	675	2,614	355	618	731	2,285	2,355	1,275	11,194	10,127	83,580	18,647	730	606	676	533	27	1,146
02青森県	28,548	444	3,839	843	1,028	480	107	130	205	88	84	867	756	5,787	33	5	14	11	27	36	198
03岩手県	72,467	696	4,085	21,151	8,412	2,854	676	840	3,656	2,977	1,888	1,052	2,032	11,035	2,621	181	180	40	91	244	244
04宮城県	95,929	1,024	1,929	3,815	40,904	2,109	3,656	4,769	1,902	1,497	377	2,655	2,655	11,035	2,621	181	180	40	91	244	244
05秋田県	17,235	301	652	3,011	1,161	3,464	96	121	104	49	57	327	328	6,251	643	111	19	9	25	71	71
06山形県	44,115	196	3,866	3,971	7,007	373	299	707	373	299	117	856	833	5,575	1,117	1,499	112	17	6	110	110
07福島県	95,451	131	192	646	5,993	339	1,618	20,602	10,292	2,976	690	6,403	7,897	19,905	5,914	1,535	29	29	204	267	267
08茨城県	29,643	279	44	90	167	30	64	762	8,365	1,406	446	1,730	2,304	3,941	1,671	135	63	47	109	119	119
09栃木県	58,329	103	58	172	1,069	77	319	2,843	4,443	13,175	1,513	8,463	5,497	13,247	3,539	35	26	4	155	262	262
10群馬県	61,820	75	30	53	631	104	85	1,491	1,590	8,975	1,590	6,625	5,610	14,933	6,625	108	186	46	155	262	262
11埼玉県	25,633	405	147	133	631	82	182	1,279	278	613	600	5,898	1,322	5,758	1,473	108	115	117	128	128	128
12千葉県	700,085	21,400	2,982	3,337	9,673	2,772	3,754	5,946	9,184	6,561	6,563	25,885	49,488	103,453	37,222	9,575	3,362	4,006	2,389	2,933	2,933
13東京都	794,671	17,389	3,682	2,831	6,530	3,328	4,905	5,028	6,711	4,905	5,272	14,617	13,830	142,475	18,629	7,115	3,037	3,937	1,750	3,148	7,769
14神奈川県	180,953	2,862	632	585	1,542	389	507	848	2,016	1,119	1,096	6,365	5,342	30,189	41,994	1,234	528	377	753	1,640	1,640
15新潟県	160,876	309	112	154	643	460	708	816	1,112	782	1,538	9,948	7,531	44,588	10,083	25,067	621	418	185	238	865
16富山県	31,636	147	5	32	48	71	17	119	49	70	421	817	805	4,916	934	682	1,260	489	63	699	699
17石川県	81,905	432	113	60	255	67	91	121	478	503	589	2,084	1,797	13,287	3,466	773	4,002	12,971	1,322	196	1,063
18福井県	29,025	179	36	9	31	9	18	18	89	62	94	413	255	1,561	570	142	680	676	36	258	258
19山梨県	31,761	18	0	0	31	3	3	113	903	298	192	1,505	1,767	9,283	2,678	203	96	167	5,277	1,602	1,602
20長野県	158,783	238	59	88	271	80	128	117	859	1,264	1,422	4,709	3,768	43,664	10,340	2,437	1,132	941	408	1,401	14,833
21岐阜県	75,530	300	36	55	77	16	18	61	274	220	239	900	760	7,284	1,893	268	848	704	439	239	831
22静岡県	155,141	416	71	52	268	57	133	332	1,999	805	1,195	6,913	5,957	46,739	18,722	422	284	187	208	1,280	1,791
23愛知県	110,446	867	97	107	344	120	134	200	466	315	285	1,844	1,562	12,056	3,477	197	370	370	290	540	2,182
24三重県	72,257	623	1,581	274	505	85	126	157	321	420	547	1,153	929	2,134	2,134	149	230	205	301	1,105	1,105
25滋賀県	59,147	97	18	18	92	11	30	156	156	37	114	554	444	3,014	1,199	245	429	413	524	97	539
26京都府	158,900	1,961	2,870	367	669	280	394	669	1,417	663	843	4,995	29,241	69,346	27,557	1,081	911	1,199	756	507	1,653
27大阪府	447,791	9,158	1,024	3,695	9,158	748	978	1,356	3,976	1,963	1,909	17,351	16,615	69,346	27,557	2,051	1,854	3,179	2,289	1,006	2,559
28兵庫県	204,275	1,095	125	142	478	192	253	281	819	274	196	2,430	2,605	19,189	5,827	280	338	984	1,273	147	791
29奈良県	20,994	502	102	102	107	20	107	149	237	82	226	693	487	3,285	1,115	171	100	421	178	129	142
30和歌山県	54,952	12	19	160	263	14	18	23	164	80	53	514	420	2,943	903	76	47	146	113	59	183
31鳥取県	11,120	16	16	16	59	11	5	10	10	12	87	56	56	3,269	176	3	20	18	0	4	12
32島根県	11,197	59	102	16	86	20	28	64	38	28	43	229	227	1,098	560	30	61	18	28	25	86
33岡山県	24,295	261	16	21	232	206	18	14	87	77	69	438	387	2,781	831	22	46	54	28	28	66
34広島県	101,132	1,053	142	87	486	120	117	256	777	428	401	3,225	3,284	17,778	6,041	937	166	243	241	156	356
35山口県	37,805	120	12	12	35	35	23	35	244	147	39	476	616	4,946	762	32	30	30	37	55	72
36徳島県	21,775	174	41	5	65	5	36	63	147	64	78	552	528	2,509	974	19	77	103	30	34	104
37香川県	49,835	188	18	14	145	9	65	149	142	83	74	541	487	2,423	868	157	46	108	78	37	204
38愛媛県	43,622	546	53	27	278	63	112	102	287	175	121	1,303	1,373	6,520	2,613	157	81	107	132	118	431
39高知県	33,986	315	28	24	48	5	20	29	49	58	61	451	580	4,411	1,098	718	22	37	24	24	127
40福岡県	145,005	1,617	70	182	520	148	272	186	979	445	386	3,180	3,249	24,135	6,641	429	212	351	500	215	569
41佐賀県	14,304	64	30	5	10	13	6	4	29	38	38	281	225	1,948	342	13	68	23	4	27	21
42長崎県	46,319	588	102	131	322	118	63	218	274	240	167	1,116	1,126	7,700	2,048	78	133	133	450	55	226
43熊本県	34,715	596	30	26	75	12	22	55	111	111	38	441	406	2,907	951	39	44	60	54	25	61
44大分県	84,957	384	25	29	171	35	45	60	321	156	94	1,021	1,005	4,219	1,796	218	49	91	66	78	143
45宮崎県	39,820	454	12	1	311	8	9	10	24	22	12	436	147	3,759	284	22	18	4	5	18	43
46鹿児島県	78,614	617	139	96	222	94	176	794	423	253	201	1,415	1,478	12,393	1,787	168	132	162	66	160	324
47沖縄県	287,357	9,191	860	468	2,923	479	714	984	2,446	1,623	2,359	10,396	16,294	51,103	23,495	561	848	848	765	649	1,787
運輸局等(再掲)②	540,190	130,841	1,034	675	2,614	355	618	731	2,285	2,355	1,275	11,194	10,127	83,580	18,647	730	606	676	533	27	1,146
北海道運輸局	353,745	2,792	11,083	27,489	61,469	10,184	18,680	27,170	13,236	5,206	1,513	12,140	13,028	56,603	14,294	4,465	299	404	154	469	926
東北運輸局	1,882,895	42,531	7,575	7,201	20,084	6,849	8,242	17,310	33,528	29,661	24,657	74,328	85,160	323,279	113,831	21,014	7,142	8,957	4,897	4,897	17,460
関東運輸局	4,332,200	1,126	2,899	3,344	1,217	678	944	1,125	2,508	2,619	3,970	17,558	14,942	28,559	24,823	28,559	14,496	15,590	2,404	1,898	17,460
北陸信越運輸局	442,959	2,385	1,821	497	1,225	287	429	788	3,149	1,822	2,360	11,223	9,753	76,931	26,796	2,331	2,167	11,170	2,396	6,167	6,167
中部運輸局	946,309	13,501	2,092	1,584	5,545	1,275	1,787	2,508	6,769	3,299	3,341	28,063	27,566	127,058	47,898	4,031	3,519	6,054	5,133	1,945	5,867
近畿運輸局	185,5																				

参考第2表 施設所在地(47区分及び運輸局等)、居住地(47区分及び運輸局等)別延べ宿泊者数(従業員数100人以上の施設)

(人泊)

施設所在地(47区分及び運輸局等)	岐阜県	静岡県	愛知県	三重県	滋賀県	京都府	大阪府	兵庫県	奈良県	和歌山県	鳥取県	島根県	岡山県	広島県	山口県	徳島県	香川県	愛媛県	高知県	福岡県	佐賀県	
令和2年2月	53,674	90,651	247,760	47,975	44,589	87,526	345,566	163,071	37,878	25,215	11,197	14,050	41,607	88,373	33,664	18,357	26,238	29,194	16,788	187,826	21,918	
01北海道	1,227	2,621	10,264	1,293	1,101	3,064	15,318	8,754	1,123	575	164	298	1,411	2,375	1,654	4,720	2,234	818	286	7,896	1,404	
02青森県	37	134	904	28	79	125	1,011	290	61	22	6	17	49	35	29	16	16	10	6	112	23	
03岩手県	77	645	524	30	79	255	1,850	256	88	93	6	10	50	65	195	4	10	16	23	246	101	
04宮城県	91	339	1,134	93	79	206	1,683	123	123	37	11	29	41	277	38	18	92	131	12	737	9	
05秋田県	18	51	180	17	6	120	344	134	35	8	8	3	19	34	6	1	4	12	10	52	3	
06山形県	44	167	436	15	109	83	889	184	25	9	8	2	38	22	45	3	28	9	38	111	14	
07福島県	136	686	870	75	49	82	830	313	47	79	2	2	73	49	4	21	114	10	3	113	8	
08茨城県	41	194	376	30	37	98	524	231	43	14	12	22	86	86	14	14	50	8	8	336	16	
09栃木県	43	277	311	43	27	101	355	97	36	0	11	8	52	65	15	5	2	57	0	161	3	
10群馬県	131	511	1,027	51	79	82	848	331	32	7	33	4	40	32	6	13	18	7	8	42	9	
11埼玉県	63	567	515	92	88	488	675	274	64	59	8	17	49	175	36	81	52	31	31	308	25	
12千葉県	6,608	12,821	35,214	5,989	5,870	10,101	40,467	21,122	4,688	2,651	1,405	1,533	5,124	9,500	3,109	2,118	2,895	3,173	2,602	19,404	2,731	
13東京都	4,449	8,953	19,996	3,360	2,794	7,773	29,750	14,792	3,222	1,788	1,211	1,477	4,178	8,848	3,458	1,905	2,945	3,829	2,393	16,473	2,829	
14神奈川県	806	4,235	5,467	819	651	1,453	4,895	2,422	536	173	100	192	595	995	593	235	327	539	205	2,383	268	
15新潟県	176	586	1,157	213	194	399	1,435	710	149	112	6	9	279	73	41	7	21	107	23	1,140	29	
16富山県	623	152	2,336	84	443	1,487	5,018	1,564	488	153	55	51	139	367	32	93	231	13	22	391	2	
17石川県	1,002	705	3,894	524	758	1,487	5,212	1,528	413	732	14	15	109	231	17	16	43	12	22	104	11	
18福井県	857	684	2,257	605	1,270	1,498	3,292	1,059	413	732	14	15	109	231	17	16	43	12	22	104	11	
19山梨県	224	1,273	547	60	203	203	266	112	82	0	0	2	59	58	15	0	4	3	3	16	3	
20長野県	1,341	3,055	8,587	640	948	3,330	4,170	1,610	727	221	16	7	267	77	10	46	18	46	20	423	25	
21岐阜県	10,880	14,733	14,733	2,294	1,768	5,055	1,933	636	1,768	176	24	45	299	557	117	35	541	555	61	25	466	72
22静岡県	4,241	25,030	15,878	2,506	1,107	900	4,657	1,775	534	109	30	35	295	207	109	66	245	73	19	513	25	
23愛知県	2,791	3,120	31,990	3,217	442	827	2,787	1,100	377	197	64	37	231	602	83	119	163	139	82	807	58	
24三重県	2,287	1,130	11,701	10,462	1,298	2,542	9,069	2,185	1,625	19	82	19	301	1,085	135	77	273	190	38	1,565	29	
25滋賀県	1,427	1,095	5,753	1,291	9,657	5,883	13,048	2,744	1,060	427	60	75	417	571	37	79	297	240	47	214	476	
26京都市	1,409	3,803	6,344	1,361	3,460	8,980	6,006	4,096	902	681	453	416	1,065	2,645	634	427	673	661	358	5,546	369	
27大阪府	3,151	5,530	16,651	3,754	3,463	7,027	60,600	15,806	4,139	2,855	1,809	1,537	4,528	8,747	2,779	1,983	2,773	3,498	1,940	13,780	1,813	
28兵庫県	1,398	1,609	7,504	1,984	2,807	7,095	34,467	37,021	3,850	1,579	976	534	3,057	3,054	575	1,233	1,480	1,131	743	2,227	145	
29奈良県	322	420	1,349	433	431	788	1,929	1,008	1,798	316	165	62	306	358	95	122	204	103	45	666	128	
30和歌山県	973	366	1,326	1,393	1,583	3,303	17,276	4,483	2,857	7,411	58	34	857	623	43	167	194	87	491	491	42	
31鳥取県	7	63	835	23	33	192	1,611	355	95	96	705	355	431	501	110	776	161	110	34	626	23	
32島根県	73	224	578	90	88	339	1,127	610	97	34	352	41	1,837	419	174	69	170	187	43	249	41	
33岡山県	107	145	712	108	238	497	1,745	1,759	157	129	314	292	3,185	1,235	212	124	301	428	210	503	66	
34広島県	517	926	2,889	523	672	1,791	6,178	2,884	565	282	1,603	2,168	2,608	15,504	2,449	472	821	1,511	464	3,277	454	
35山口県	72	182	466	94	236	484	1,908	1,211	136	98	171	413	934	5,153	6,742	132	217	449	108	5,468	665	
36徳島県	128	163	463	96	233	484	2,170	1,597	238	118	75	41	439	434	68	1,061	504	402	283	227	7	
37香川県	232	288	1,450	334	854	1,605	7,113	4,550	965	282	149	171	2,537	2,878	292	786	3,779	2,177	1,006	373	7	
38愛媛県	314	370	1,291	235	371	2,322	3,498	2,679	417	350	157	326	1,582	3,441	723	471	1,272	4,440	802	985	99	
39高知県	62	164	1,226	75	414	838	3,892	2,670	484	604	118	244	1,264	1,425	66	331	1,180	1,099	3,798	689	30	
40福岡県	712	1,136	3,716	588	708	1,615	6,454	3,584	658	290	166	325	884	2,632	1,942	273	443	639	216	25,837	1,821	
41佐賀県	38	46	185	44	37	92	679	195	56	34	34	34	85	284	24	24	14	14	33	7	1,741	
42長崎県	505	446	1,611	260	278	625	2,660	1,239	256	91	85	122	493	695	580	59	203	128	83	5,648	1,032	
43熊本県	100	130	520	133	84	240	779	515	77	53	54	55	80	375	103	44	95	440	45	8,958	718	
44大分県	165	279	1,059	247	385	854	3,653	1,330	416	91	69	213	546	3,531	3,963	103	286	1,431	228	23,439	2,250	
45宮崎県	42	47	287	39	62	177	3,230	1,220	25	24	1	16	17	161	70	136	50	5	8,505	381		
46鹿児島県	417	1,022	3,576	403	383	786	6,503	1,827	372	169	56	61	399	1,441	486	185	213	174	49	8,349	810	
47沖縄県	3,310	2,487	15,961	2,927	1,974	4,179	20,180	8,229	3,012	1,526	288	876	1,830	5,382	823	396	670	624	262	13,315	920	
運輸局等(再掲)																						
北海道運輸局	1,227	2,621	10,264	1,293	1,101	3,064	15,318	8,754	1,123	575	164	298	1,411	2,375	1,654	4,720	2,234	818	286	7,896	1,404	
東北運輸局	403	2,022	4,048	258	881	6,607	14,900	379	248	37	63	63	270	482	317	63	264	199	92	1,371	158	
関東運輸局	12,365	28,831	63,453	10,444	9,749	20,209	77,780	39,381	8,703	4,692	2,780	3,255	10,183	20,017	7,272	4,320	6,286	7,710	5,250	39,123	5,884	
北陸信越運輸局	3,142	4,498	15,974	1,461	2,017	5,659	13,145	4,812	502	84	70	70	709	762	329	227	291	243	151	2,855	169	
中部運輸局	21,056	31,738	76,559	18,084	5,020	7,535	25,310	8,052	3,585	1,741	214	151	1,511	2,680	413	313	1,265	1,660	475	186	3,455	
近畿運輸局	8,680	12,823	40,627	10,216	19,301	33,076	134,026	65,158	14,606	13,269	3,251	2,658	9,996	15,600	4,161	4,011	5,621	5,720	3,180	22,924	2,973	
中国運輸局	776	1,540	5,480	838	1,287	3,285	12,569	6,819	1,050	559	3,145	5,071	7,647	23,794	9,716	847	1,619	2,736	859	10,123	1,249	
四国運輸局	736																					

参考第2表 施設所在地(47区分及び運輸局等)、居住地(47区分及び運輸局等) 別延べ宿泊者数
(従業員数100人以上の施設)

(人泊)

施設所在地(47区分 及び運輸局等)	運輸局等(10区分) ^{2),3)}																	沖繩総合 事務局
	長崎県	熊本県	大分県	宮崎県	鹿児島県	沖縄県	国外	北海道 運輸局	東北 運輸局	関東 運輸局	北陸信越 運輸局	中部 運輸局	近畿 運輸局	中国 運輸局	四国 運輸局	九州 運輸局		
令和2年2月	30,368	39,880	33,273	26,950	35,675	46,866	892,685	209,419	267,964	1,775,451	188,364	467,060	703,845	188,891	90,577	375,890	46,866	
01北海道	623	825	575	424	451	2,873	151,036	130,841	6,027	129,996	2,951	16,081	29,935	5,902	8,058	12,198	2,873	
02青森県	3	15	15	4	18	121	8,009	444	6,427	9,192	88	1,114	1,478	132	59	191	121	
03岩手県	8	18	13	9	18	36	14,212	696	38,019	13,866	520	1,325	2,621	326	53	405	36	
04宮城県	111	45	10	16	16	40	7,806	1,024	57,182	22,210	1,609	1,697	2,501	396	253	944	40	
05秋田県	6	19	10	6	0	88	6,142	301	6,142	7,764	232	647	70	27	27	96	88	
06山形県	1	26	11	7	5	13	5,424	196	18,915	9,176	1,763	679	1,309	115	78	247	13	
07福島県	811	9	9	7	16	54	4,155	131	29,390	54,281	1,882	1,795	1,400	130	148	973	54	
08茨城県	29	24	6	28	18	44	1,293	279	1,157	19,986	376	688	947	343	86	457	44	
09栃木県	5	14	11	7	19	66	564	103	4,538	50,032	799	678	616	151	64	220	66	
10群馬県	4	5	0	8	3	195	2,894	75	2,204	49,581	3,494	1,766	1,379	115	46	71	195	
11埼玉県	34	91	43	46	53	73	1,371	405	1,454	16,070	979	1,354	1,648	285	194	600	73	
12千葉県	4,671	5,160	4,846	3,791	4,711	5,309	97,923	21,400	28,464	241,289	25,385	63,021	84,899	20,671	10,788	45,314	5,309	
13東京都	4,773	4,639	2,747	2,463	3,687	4,423	249,871	17,389	24,791	209,587	21,858	38,508	60,119	19,172	11,072	37,611	4,423	
14神奈川県	422	772	397	392	578	613	23,244	2,862	4,503	88,874	3,829	11,704	10,130	2,636	1,306	5,212	613	
15新潟県	25	71	28	37	42	196	16,239	309	2,893	75,830	26,971	2,317	2,999	408	158	1,372	196	
16富山県	14	7	3	98	2	5	2,163	147	244	8,075	11,382	3,684	3,618	311	475	517	5	
17石川県	68	180	92	55	101	472	5,058	432	707	22,400	18,809	7,447	9,968	858	475	1,510	472	
18福井県	0	60	24	8	23	15	470	179	121	3,080	1,756	14,431	8,264	386	93	230	15	
19山梨県	7	15	21	9	4	38	3,095	18	150	21,903	1,907	2,271	776	10	75	38	7	
20長野県	3	44	30	49	17	241	33,532	238	743	67,427	19,343	14,031	11,006	377	130	591	241	
21岐阜県	94	85	59	35	102	221	15,126	300	263	11,809	2,651	29,120	1,040	662	662	943	221	
22静岡県	59	81	85	19	47	97	3,184	416	933	83,610	2,684	47,863	9,082	676	403	799	97	
23愛知県	154	129	124	116	134	205	14,272	867	1,002	20,545	3,119	41,408	5,730	1,017	503	1,522	205	
24三重県	34	276	349	63	45	98	1,388	623	2,728	15,386	1,782	25,785	17,246	1,622	578	2,361	98	
25滋賀県	30	46	22	49	49	27	5,504	522	315	5,615	1,526	10,090	32,819	1,160	663	906	27	
26京都府	444	907	471	328	652	821	30,035	1,961	3,030	55,724	4,623	13,673	22,719	5,213	2,119	8,717	821	
27大阪府	2,109	3,649	2,130	1,943	3,356	4,673	66,153	9,158	9,277	139,723	9,643	31,375	93,896	19,400	10,194	28,780	4,673	
28兵庫県	318	492	228	203	363	485	14,198	1,095	1,471	31,487	2,393	13,768	86,819	8,196	4,587	3,976	485	
29奈良県	97	111	154	98	42	53	1,171	502	452	6,254	834	2,702	6,270	986	474	1,296	53	
30和歌山県	24	45	24	21	49	19	3,874	263	246	5,136	452	5,871	36,913	987	495	696	19	
31鳥取県	14	10	5	2	6	10	356	16	171	3,628	39	946	2,302	2,552	374	686	50	
32島根県	30	53	35	7	9	12	297	59	316	2,248	195	993	2,295	3,908	450	424	12	
33岡山県	75	89	89	28	68	61	2,072	261	507	4,698	188	1,134	4,525	5,168	1,063	918	61	
34広島県	632	675	524	295	438	311	13,353	1,053	1,208	32,090	1,702	5,096	12,372	24,332	3,268	6,295	311	
35山口県	1,641	643	631	192	362	112	1,125	170	172	7,285	164	851	4,055	13,413	906	6,602	112	
36徳島県	27	151	49	33	19	101	1,265	174	215	4,886	237	880	4,840	1,057	2,250	513	101	
37香川県	39	70	97	49	54	240	2,162	188	400	4,655	515	2,382	15,369	6,027	7,748	759	240	
38愛媛県	93	167	177	127	110	175	1,921	546	635	12,510	776	2,342	9,637	6,229	6,985	1,758	175	
39高知県	25	56	62	18	16	61	972	315	154	6,732	904	1,557	8,902	3,117	6,408	896	61	
40福岡県	3,215	2,697	2,780	1,996	2,650	2,015	28,635	1,617	1,378	39,230	1,561	6,652	13,279	5,949	1,571	40,996	2,015	
41佐賀県	1,027	422	228	119	78	110	1,149	64	68	2,920	125	317	1,090	716	78	7,667	110	
42長崎県	3,546	2,122	613	486	758	321	3,549	588	954	12,726	816	3,272	5,149	1,975	473	14,205	321	
43熊本県	804	5,508	789	911	1,218	157	4,131	596	220	5,004	204	937	1,748	1,004	2,15	18,906	157	
44大分県	2,369	4,021	12,730	3,077	1,158	373	4,731	384	365	8,690	501	1,816	6,729	8,322	2,048	49,044	373	
45宮崎県	198	776	513	5,880	645	566	1,695	484	351	4,702	87	430	3,738	265	242	16,898	566	
46鹿児島県	1,079	3,214	745	2,912	12,809	507	8,200	617	824	19,174	786	5,484	10,040	4,443	621	29,918	507	
47沖縄県	573	1,346	669	387	365	20,080	32,215	9,191	6,238	108,365	3,924	25,450	39,100	9,199	1,952	17,575	20,080	
運輸局等(再掲) ²⁾																		
北海道運輸局	623	825	575	424	451	2,873	151,036	130,841	6,027	129,996	2,951	16,081	29,935	5,902	8,058	12,198	2,873	
東北運輸局	940	132	68	121	66	352	41,199	2,792	156,075	116,489	6,094	6,885	9,956	1,169	618	2,856	352	
関東運輸局	9,945	10,720	8,071	6,744	9,073	10,761	380,255	42,531	67,261	697,322	58,627	119,990	160,514	43,507	23,966	89,560	10,761	
北陸信越運輸局	110	302	153	239	162	914	56,992	1,126	4,587	173,732	76,505	27,479	27,591	1,954	3,990	914	110	
中部運輸局	341	631	641	241	351	636	34,440	2,385	5,047	134,430	11,992	158,607	51,243	4,741	2,239	5,855	636	
近畿運輸局	3,022	5,250	3,029	2,662	4,511	6,078	120,935	13,501	14,791	243,939	19,471	77,479	279,436	35,942	18,532	44,371	6,078	
中国運輸局	2,392	1,470	1,284	524	883	546	17,203	1,509	2,374	49,949	2,288	9,020	25,549	49,373	6,061	17,925	546	
四国運輸局	184	184	444	385	227	199	6,320	1,404	2,323	1,404	2,432	3,738	38,748	16,430	23,391	3,926	577	
九州運輸局	12,238	18,760	18,398	15,381	19,614	4,049	52,090	4,320	4,160	92,446	4,080	18,908	41,773	20,674	5,248	177,634	4,049	
沖繩総合事務局	573	1,346	669	387	365	20,080	32,215	9,191	6,238	108,365	3,924	25,450	39,100	9,199	1,952	17,575	20,080	

1)居住地区不詳を含む。
2)長野県は北陸信越運輸局、福井県は中部運輸局に含まれる。
3)宿泊目的割合不詳を含む。

参考第3表 施設所在地(47区分及び運輸局等)、居住地(47区分及び運輸局等)別延べ宿泊者数<観光目的の宿泊者が50%以上の施設>
(従業者数100人以上の施設)

(人泊)

施設所在地(47区分及び運輸局等)	居住地(47区分)																	長野県		
	北海道	青森県	岩手県	宮城県	秋田県	山形県	福島県	茨城県	栃木県	群馬県	埼玉県	千葉県	東京都	神奈川県	新潟県	富山県	石川県		福井県	山梨県
令和2年2月	4,147,854	158,591	30,680	79,551	12,794	24,036	40,829	50,461	35,677	32,801	136,971	134,420	663,519	208,746	43,287	22,878	27,870	21,458	16,465	39,486
01北海道	437,024	103,118	313	1,600	261	461	457	1,845	936	858	8,666	7,247	70,634	13,497	539	346	404	503	422	707
02青森県	24,937	2,625	662	644	414	75	57	167	196	62	764	678	5,379	1,199	22	3	4	10	25	31
03岩手県	62,361	457	3,234	7,068	2,288	426	536	282	198	784	766	882	7,213	2,215	98	32	38	38	94	147
04宮城県	81,483	1,409	3,308	39,019	1,483	3,130	4,147	1,702	1,057	293	2,136	1,614	8,246	1,909	147	115	115	21	54	164
05秋田県	6,228	92	444	364	1,551	45	60	35	18	18	83	80	1,531	231	43	2	3	8	37	37
06山形県	21,414	29	152	133	1,890	512	295	139	870	50	282	280	3,533	208	1,242	24	7	4	2	27
07福島県	88,786	78	141	579	5,290	305	1,524	10,175	2,870	89	617	7,743	18,815	5,551	1,449	43	22	7	194	238
08茨城県	9,910	24	9	69	11	27	587	3,532	1,114	252	1,050	1,050	1,303	491	33	17	2	11	74	43
09栃木県	50,291	85	139	916	59	281	2,714	4,292	10,042	1,395	5,230	3,107	7,444	3,107	436	27	22	22	138	213
10群馬県	10,680	75	30	630	104	85	1,491	1,628	1,590	8,975	9,851	5,610	14,933	6,625	1,036	108	186	46	369	1,364
11埼玉県	3,525	104	26	54	6	46	51	53	104	41	749	132	521	275	101	22	22	16	32	66
12千葉県	532,009	18,548	2,396	7,760	1,817	2,803	4,407	6,854	5,271	5,227	22,446	29,721	77,829	30,953	8,028	2,450	3,088	1,586	1,980	7,090
13東京都	471,404	9,233	1,554	3,549	1,654	2,001	2,797	3,638	2,805	3,011	8,080	7,021	76,632	9,092	3,901	1,527	2,181	975	1,501	4,556
14神奈川県	99,571	847	208	1,466	1,099	147	305	1,155	537	570	4,646	3,701	21,690	17,099	419	134	167	175	331	698
15新潟県	131,193	61	5	16	124	113	342	433	871	528	8,325	6,406	39,795	8,486	14,712	351	157	64	118	421
16富山県	14,841	20	2	21	21	0	11	55	30	345	310	163	1,338	174	407	608	211	21	428	421
17石川県	70,258	295	35	217	43	85	108	386	393	489	1,679	1,409	10,039	2,477	3,802	12,226	1,139	179	932	932
18福井県	27,388	173	34	29	9	13	16	69	46	80	367	204	1,276	431	126	653	646	9,688	33	239
19山梨県	30,721	0	0	3	3	3	3	61	287	192	1,453	1,665	8,872	2,524	203	96	157	157	5,225	1,581
20長野県	134,046	136	15	30	126	37	61	23	674	1,058	3,718	2,995	39,752	9,095	1,711	997	805	370	913	7,632
21岐阜県	17,771	18	50	64	273	18	18	61	264	213	862	720	6,627	1,815	253	830	685	415	234	791
22静岡県	129,587	242	16	16	42	61	293	1,789	643	1,022	6,238	5,331	42,994	16,927	332	191	130	147	1,104	1,559
23愛知県	47,528	67	9	55	17	25	53	61	23	31	198	166	1,682	499	47	56	40	17	334	1,254
24三重県	67,390	580	239	496	80	120	154	280	410	537	1,039	1,052	8,687	1,809	283	120	199	184	291	1,068
25滋賀県	55,049	502	97	82	41	37	22	120	348	102	456	348	2,699	1,020	119	402	358	472	84	504
26京都府	158,900	1,961	280	1,060	260	394	669	1,417	863	843	6,521	4,995	29,281	11,297	1,308	751	911	756	507	1,663
27大阪府	263,071	6,122	1,014	646	453	631	1,337	2,622	1,314	1,350	11,027	11,027	34,932	17,305	1,159	1,034	1,674	1,201	663	1,667
28兵庫県	156,166	810	99	292	179	199	232	543	177	152	1,585	1,696	8,850	3,184	233	291	904	1,207	114	544
29奈良県	20,994	502	14	60	20	107	149	237	82	226	693	487	3,285	1,115	171	100	421	178	129	142
30和歌山県	49,324	216	10	11	139	12	15	132	63	35	370	259	2,343	666	67	43	130	101	53	163
31鳥取県	8,412	4	2	49	0	0	0	4	8	0	17	9	2,259	48	0	6	6	12	2	8
32島根県	11,197	59	102	16	86	20	28	38	28	43	229	227	1,098	560	30	61	18	28	25	86
33岡山県	11,065	157	0	0	4	0	0	4	33	2	77	34	293	156	0	14	11	9	15	28
34広島県	26,714	269	35	24	77	33	38	203	69	93	868	841	4,392	1,512	563	36	36	52	28	77
35山口県	27,150	54	5	35	28	22	30	182	120	19	278	343	1,851	381	19	381	19	20	19	49
36徳島県	21,775	174	41	5	65	36	63	147	64	78	552	528	2,509	974	19	77	33	30	34	108
37香川県	32,143	171	14	140	9	65	146	121	61	65	430	420	1,630	734	116	29	93	71	24	197
38愛媛県	22,879	302	34	11	157	30	67	49	190	84	685	661	2,518	1,463	101	47	50	96	60	278
39高知県	22,631	291	16	2	41	8	27	34	49	36	358	498	2,960	400	29	10	27	15	19	121
40福岡県	52,546	385	21	56	144	25	106	43	238	100	879	987	6,957	1,820	90	72	108	73	82	131
41佐賀県	11,513	52	29	1	5	13	2	3	9	22	37	202	1,425	194	7	65	19	2	27	16
42長崎県	42,549	573	100	131	115	62	214	256	228	147	1,053	1,070	5,652	1,954	374	78	132	449	48	220
43熊本県	17,245	83	4	3	13	0	23	20	20	12	101	94	519	216	8	5	5	8	1	12
44大分県	75,286	337	23	23	154	27	37	286	122	84	820	805	3,224	1,384	211	43	83	62	64	137
45宮崎県	39,040	442	1	310	8	8	9	23	21	11	427	138	3,698	274	22	18	3	4	17	42
46鹿児島県	59,362	322	120	488	187	322	63	352	218	165	1,060	1,060	9,702	1,905	148	94	135	60	127	244
47沖縄県	287,357	9,191	860	468	2,923	479	714	2,446	1,623	2,359	10,396	16,294	51,103	23,495	728	561	848	765	649	1,787
運輸局等(再掲)2)	437,024	103,118	313	1,600	261	461	457	1,845	936	858	8,666	7,247	70,634	13,497	539	346	404	503	422	707
北海道運輸局	285,209	1,693	23,641	54,275	6,563	14,733	23,142	12,500	4,308	1,233	10,207	11,277	44,717	11,313	3,758	1,277	182	83	377	644
東北運輸局	1,259,251	28,934	4,319	13,481	3,763	5,393	12,413	22,044	21,750	19,663	55,958	54,130	212,818	70,166	14,957	4,278	5,764	2,966	9,650	15,611
関東運輸局	350,338	532	111	102	193	499	619	2,009	2,009	3,085	14,032	10,973	90,924	20,232	17,467	12,319	13,796	1,784	1,231	9,413
中部運輸局	343,664	1,335	340	816	1,628	340	237	2,463	1,335	1,896	8,704	7,473	61,266	21,481	1,041	1,850	1,700	10,451	1,996	4,901
近畿運輸局	703,504	10,113	1,602	4,030	965	1,383	1,960	5,071	2,515	2,708	20,962	18,812	81,370	34,587	3,057	2,621	4,398	3,915	1,550	4,673
中国運輸局	84,588	543	47	415	117	83	139	460	227	177	1,469	1,454	9,893	2,657	613	131	90	121	87	244
四国運輸局	99,428	108	32	403	46	176	285	492	243	263	2,107	2,052	9,617	3,571	265	163	203	212	137	704
九州運輸局	297,541	2,194	309	263	443	357	443	1,184	731	559	4,552	4,653	31,177	7,747	860	375	485	658	366	802
沖縄総合事務局	287,357	9,191	860	468	2,923	479	714	2,446	1,623	2,359	10,396	16,294	51,103	23,495	728	561	848	765	6	

参考第3表 施設所在地(47区分及び運輸局等)、居住地(47区分及び運輸局等)別延べ宿泊者数<観光目的の宿泊者が50%以上の施設>
(従業者数100人以上の施設)

(人泊)

施設所在地(47区分及び運輸局等)	岐阜県	静岡県	愛知県	三重県	滋賀県	京都府	大阪府	兵庫県	奈良県	和歌山県	鳥取県	島根県	岡山県	広島県	山口県	徳島県	香川県	愛媛県	高知県	福岡県	佐賀県
令和2年2月	43,733	65,085	187,545	39,146	36,268	70,105	251,600	119,737	29,629	19,392	6,232	8,651	27,948	60,673	23,691	12,295	15,770	16,952	9,586	138,605	16,000
01北海道	978	1,802	7,592	886	891	2,239	11,972	7,554	854	472	129	236	1,200	1,795	1,558	3,616	1,712	644	226	6,782	1,298
02青森県	30	116	854	27	28	112	737	199	54	13	7	17	45	31	25	16	16	13	4	97	17
03岩手県	48	591	442	13	50	199	1,744	199	59	80	2	17	33	42	191	2	5	8	18	211	55
04宮城県	69	178	848	49	49	118	1,465	232	96	15	4	4	23	232	15	10	87	98	7	346	4
05秋田県	6	9	102	0	3	65	134	56	11	8	6	0	9	8	0	1	0	5	0	35	4
06山形県	15	105	221	8	10	48	607	41	0	2	0	0	0	4	4	0	26	5	0	20	12
07福島県	110	669	787	43	28	48	733	175	38	75	0	2	59	4	21	109	2	3	69	6	
08茨城県	2	52	40	2	6	5	26	53	12	0	0	0	4	15	2	2	1	4	0	8	1
09栃木県	25	216	216	36	20	80	276	53	27	0	2	8	28	54	10	5	2	55	0	148	3
10群馬県	131	511	1,027	51	79	82	848	331	32	7	33	4	40	32	6	13	18	7	8	42	3
11埼玉県	8	99	158	33	33	29	82	34	14	22	0	7	16	52	15	5	4	7	0	61	0
12千葉県	5,702	10,937	29,590	5,109	4,970	8,680	33,043	17,971	3,789	1,842	668	716	4,166	7,899	2,276	1,325	1,913	2,237	1,810	15,558	1,928
13東京都	2,436	4,450	10,574	1,868	1,519	4,392	14,145	7,941	1,596	906	545	810	2,057	5,518	2,129	911	1,470	1,943	1,587	8,754	1,680
14神奈川県	300	2,437	2,757	309	230	439	1,376	622	195	47	29	49	157	347	236	58	86	164	65	744	72
15新潟県	58	373	577	106	99	211	700	263	38	27	2	0	236	24	5	4	7	46	17	1,012	11
16富山県	165	58	990	21	65	157	1,320	74	38	7	2	2	4	84	13	2	0	0	267	0	0
17石川県	889	541	3,171	468	666	1,301	4,695	1,270	413	137	27	39	125	327	160	68	216	75	77	678	74
18福井県	841	669	2,151	588	1,245	1,451	3,149	990	397	729	12	9	103	215	4	11	34	8	18	79	11
19山梨県	2,185	1,061	1,197	9,617	1,236	2,441	8,708	2,041	1,576	493	80	14	228	1,056	124	76	269	162	32	1,519	26
20長野県	1,065	2,600	7,365	520	851	3,230	3,676	1,337	2,505	210	6	6	220	25	6	22	4	25	10	320	17
21岐阜県	10,001	1,681	14,415	1,265	871	1,713	5,369	1,875	618	165	33	41	287	537	113	35	540	59	25	447	71
22静岡県	3,849	16,375	12,940	2,268	1,012	657	7,379	1,321	427	236	16	20	427	236	110	76	11	58	39	6	14
23愛知県	1,755	1,875	17,994	2,321	1,188	233	716	201	122	57	11	10	40	71	13	20	29	5	5	45	2
24三重県	2,185	1,061	1,197	9,617	1,236	2,441	8,708	2,041	1,576	493	80	14	228	1,056	124	76	269	162	32	1,519	26
25滋賀県	1,389	1,029	5,505	1,199	843	5,667	12,629	2,505	996	400	44	62	396	528	35	68	277	215	35	167	469
26京都府	1,409	3,803	6,344	1,361	1,360	8,980	6,700	4,096	902	1,113	621	453	1,065	634	427	661	358	358	358	5,546	369
27大阪府	2,187	3,756	11,224	2,492	2,140	4,497	30,773	8,468	706	1,621	878	706	2,606	5,756	900	900	1,274	1,805	939	8,839	1,234
28兵庫県	1,250	1,315	5,510	1,777	2,417	6,080	26,762	28,231	3,346	1,340	775	418	1,879	2,303	456	946	1,176	876	552	1,392	102
29奈良県	322	420	1,349	433	431	788	1,929	1,008	1,798	316	165	62	306	358	95	122	204	103	45	666	128
30和歌山県	944	308	2,869	1,345	1,492	3,153	16,422	4,103	2,737	6,067	171	25	593	171	33	123	148	62	30	422	38
31鳥取県	0	53	719	11	17	122	1,389	258	77	7	588	370	408	663	119	54	97	148	30	521	21
32島根県	73	224	578	90	88	339	1,127	610	97	34	352	1,126	419	1,126	174	50	170	187	43	249	40
33岡山県	55	17	306	34	135	235	876	1,105	85	83	114	93	1,462	90	90	46	95	179	74	116	14
34広島県	79	135	591	102	183	553	1,656	625	121	99	139	293	561	769	92	92	161	232	98	656	95
35山口県	49	93	344	66	190	332	1,487	993	108	92	104	312	745	4,097	4,817	100	178	358	84	4,683	605
36徳島県	128	163	463	96	233	484	2,170	1,597	238	118	75	41	439	434	68	1,061	504	402	283	227	7
37香川県	203	264	888	311	226	1,226	5,766	4,145	901	272	128	155	2,386	2,645	254	620	1,752	1,818	699	239	55
38愛媛県	228	244	609	145	276	1,975	1,692	280	280	294	101	277	1,082	2,402	496	277	203	1,298	285	582	74
39高知県	53	122	609	51	394	798	2,745	1,981	465	601	110	227	700	729	60	304	460	514	1,420	277	18
40福岡県	166	384	1,109	187	280	482	1,928	1,049	229	127	48	86	306	737	663	90	139	173	68	11,905	701
41佐賀県	21	39	118	32	32	69	597	149	38	38	31	32	66	210	269	16	13	27	2	3,471	1,084
42長崎県	496	429	1,550	260	272	608	2,549	1,182	244	89	76	87	483	633	542	49	199	93	83	5,391	1,007
43熊本県	14	32	151	22	18	68	203	180	21	18	22	22	14	154	335	10	11	22	23	7,240	535
44大分県	150	231	871	206	362	763	3,256	1,089	366	82	55	199	492	3,422	3,876	90	262	1,336	204	21,683	2,160
45宮崎県	10	46	286	29	55	158	3,194	1,211	24	23	1	16	14	150	62	133	11	50	4	8,353	373
46鹿児島県	305	835	3,066	300	329	636	3,194	1,317	316	143	37	40	320	385	162	162	129	385	44	5,191	637
47沖縄県	3,310	2,487	15,961	2,927	1,974	4,179	20,180	8,229	3,012	1,526	288	876	1,830	5,382	823	396	670	624	262	13,315	920
運輸局等(再掲)	978	1,802	7,592	886	891	2,239	11,972	7,554	854	472	129	236	1,200	1,795	1,558	3,616	1,712	644	226	6,782	1,298
北海道運輸局	278	1,668	3,254	140	168	590	5,420	902	258	185	20	30	169	350	239	50	243	131	32	778	94
東北運輸局	8,828	19,953	44,899	7,470	7,060	13,820	50,052	27,086	5,726	2,824	1,277	1,596	6,528	13,965	4,689	2,318	3,499	4,420	3,473	25,331	3,696
関東信越運輸局	2,177	3,572	12,103	1,115	1,681	4,899	10,391	2,944	1,137	381	35	43	585	1,484	184	96	227	148	104	2,277	102
北陸運輸局	18,631	21,661	58,697	16,059	4,552	6,495	21,821	6,428	3,140	1,517	142	94	1,989	330	153	894	917	297	86	2,306	124
中部運輸局	7,501	10,631	32,801	8,607	16,275	29,165	95,215	48,411	11,892	10,425	2,364	1,689	6,845	2,589	3,752	2,586	3,752	1,959	17,032	2,340	
近畿運輸局	256	522	2,538	303	613	1,581	6,535	3,591	488	265	1,297	2,905	3,595	12,246	5,969	342	701	1,104	329	6,225	775
中国運輸局	612	793	2,569	603	1,706	4,353	12,656	9,415	1,884	1,285	414	700	4,607	6,210	878	2,188	3,252	2,687	1,325	154	
四国運輸局	1,162	1,996	7,131	1,036	1,348	2,784	17,358	5,177	1,238	512	266	482	1,695	5,515	6,132	550	637	1,830			

参考第3表 施設所在地(47区分及び運輸局等)、居住地(47区分及び運輸局等)別延べ宿泊者数<観光目的の宿泊者が50%以上の施設>
(従業員数100人以上の施設)

施設所在地(47区分 及び運輸局等)	運輸局等(10区分) ²⁾																	九州 運輸局	沖縄総合 事務局
	長崎県	熊本県	大分県	宮崎県	鹿児島県	沖縄県	国外	北海道 運輸局	東北 運輸局	関東 運輸局	北陸信越 運輸局	中部 運輸局	近畿 運輸局	中国 運輸局	四国 運輸局				
令和2年2月	21,162	27,137	23,855	20,318	23,667	37,767	636,356	158,591	205,511	1,279,060	133,521	356,967	526,731	127,195	54,603	270,744	37,767		
01北海道	461	621	519	338	261	2,056	131,638	103,118	3,555	104,105	1,996	11,761	23,982	4,918	6,198	10,280	2,056		
02青森県	8	9	15	4	11	120	7,731	369	4,507	8,352	60	1,037	1,143	120	49	156	120		
03岩手県	0	4	11	4	17	28	13,205	469	32,026	11,792	383	1,132	2,331	275	33	311	28		
04宮城県	106	26	8	9	10	25	5,651	668	52,496	17,011	1,230	1,165	1,975	284	202	509	25		
05秋田県	0	0	0	0	0	0	0	0	3,059	2,000	93	120	269	6	6	35	0		
06山形県	0	13	1	72	0	5	1,764	29	12,515	4,583	1,300	353	708	31	31	118	5		
07福島県	810	6	2	6	11	47	3,901	78	25,846	52,194	1,752	1,616	1,097	135	135	910	47		
08茨城県	2	1	0	0	1	0	28	24	707	8,805	95	107	102	22	7	13	0		
09栃木県	5	3	2	4	3	48	536	85	4,154	42,986	698	492	456	102	62	174	48		
10群馬県	4	5	0	8	9	195	2,894	75	2,204	49,581	3,494	1,766	1,379	115	46	71	195		
11埼玉県	4	10	1	7	7	104	362	104	210	1,907	198	316	214	90	16	90	18		
12千葉県	3,716	4,233	4,020	2,966	3,681	4,332	49,379	18,548	21,125	180,281	20,656	52,924	70,295	15,725	7,285	36,102	4,332		
13東京都	2,697	2,530	1,383	1,242	1,752	2,283	169,060	9,233	13,517	111,780	12,165	20,303	30,499	11,059	5,911	20,038	2,283		
14神奈川県	85	237	84	95	206	172	13,590	847	1,576	49,729	15,641	5,978	2,909	818	373	1,523	172		
15新潟県	6	37	4	9	18	52	13,642	61	1,033	65,626	15,641	1,178	1,338	267	74	1,097	52		
16富山県	0	0	2	1	0	2	188	40	110	2,406	8,612	1,445	1,661	103	4	270	2		
17石川県	56	128	58	43	76	336	3,936	295	577	17,051	6,208	6,408	8,482	678	436	1,113	336		
18福井県	0	55	24	8	9	10	429	173	108	2,506	1,664	13,937	7,961	343	71	186	10		
19山梨県	7	15	0	9	4	38	3,055	136	98	21,110	1,886	2,250	714	124	10	54	38		
20長野県	0	22	11	31	4	219	29,358	186	292	59,359	11,145	11,920	9,952	61	61	405	219		
21岐阜県	61	84	82	32	96	213	14,144	273	226	10,961	2,559	27,777	10,611	1,001	659	873	213		
22静岡県	39	28	31	2	27	50	1,274	242	619	76,048	2,212	35,579	7,369	458	114	357	50		
23愛知県	10	18	0	16	18	23	2,899	67	165	2,994	1,397	23,962	1,517	145	70	109	23		
24三重県	26	250	340	60	35	68	852	580	2,643	14,105	1,660	24,244	16,495	1,502	539	2,256	68		
25滋賀県	21	33	13	64	21	35	5,308	502	298	4,845	1,383	9,594	30,632	1,065	595	802	25		
26京都府	444	907	471	328	652	821	30,035	1,961	3,030	55,724	4,623	13,673	22,619	5,213	2,119	8,717	821		
27大阪府	1,329	2,307	1,298	1,139	1,986	3,357	43,079	6,122	6,012	80,550	5,534	20,860	49,612	11,582	4,918	18,132	3,357		
28兵庫県	246	290	180	163	276	391	10,642	810	1,100	16,281	1,972	11,059	68,176	5,831	3,550	2,649	391		
29奈良県	97	111	154	98	42	42	1,171	502	452	6,254	834	2,702	6,270	986	374	1,296	53		
30和歌山県	15	38	14	12	26	33	3,228	216	203	3,921	403	5,567	33,974	871	463	565	13		
31鳥取県	5	2	0	2	4	43	180	2	4	126	2,349	14	795	2,148	329	554	43		
32島根県	30	53	35	7	9	12	297	59	316	2,248	195	993	2,295	3,908	450	424	12		
33岡山県	8	8	31	0	3	18	567	157	176	628	53	421	2,519	2,252	394	180	18		
34広島県	118	126	72	62	66	66	3,784	269	272	8,066	712	959	3,187	7,629	583	1,195	66		
35山口県	1,559	580	565	132	296	68	618	54	124	3,193	104	572	3,202	10,075	720	8,420	68		
36徳島県	27	151	49	33	19	101	1,265	174	215	4,886	237	880	4,840	1,057	2,250	513	101		
37香川県	27	62	88	48	35	62	1,738	171	391	3,485	435	1,737	13,113	5,568	4,889	554	62		
38愛媛県	39	97	103	93	47	105	411	302	348	5,730	476	1,322	6,362	4,358	2,322	1,035	105		
39高知県	21	42	47	17	11	56	888	291	96	4,354	187	850	6,984	1,826	2,698	433	56		
40福岡県	733	963	944	677	803	579	12,881	385	395	11,166	401	1,919	4,095	1,840	470	16,726	579		
41佐賀県	920	316	203	84	340	89	922	52	53	2,080	107	212	914	608	58	6,418	89		
42長崎県	3,200	2,053	585	475	711	308	3,441	573	929	10,408	804	3,184	4,944	1,821	424	13,422	308		
43熊本県	552	2,815	499	602	803	47	1,665	83	46	983	30	227	509	543	66	13,046	47		
44大分県	2,199	3,508	10,235	2,775	1,001	340	4,129	337	318	6,799	474	1,520	5,918	8,044	1,892	43,561	340		
45宮崎県	188	739	501	571	597	546	1,693	442	348	4,609	85	355	3,665	243	198	16,464	546		
46鹿児島県	708	2,255	501	2,437	9,284	247	6,152	322	657	14,924	621	4,566	8,372	1,991	497	21,013	247		
47沖縄県	573	1,346	669	387	365	20,080	32,215	9,191	6,238	108,365	3,924	25,450	39,100	9,199	1,952	17,575	20,080		
運輸局等(再掲) ²⁾	461	621	519	338	261	2,056	131,638	103,118	3,555	104,105	1,996	11,761	23,982	4,918	6,198	10,280	2,056		
北海道運輸局	924	58	37	99	49	225	32,783	1,693	130,449	95,932	4,818	5,423	7,523	808	456	2,039	225		
東北運輸局	62	187	75	84	98	609	238,904	28,984	43,591	466,179	40,610	84,116	106,568	28,055	13,710	58,065	7,086		
関東運輸局	62	187	75	84	98	609	238,904	28,984	43,591	466,179	40,610	84,116	106,568	28,055	13,710	58,065	7,086		
北陸信越運輸局	62	187	75	84	98	609	238,904	28,984	43,591	466,179	40,610	84,116	106,568	28,055	13,710	58,065	7,086		
中部運輸局	136	435	477	118	185	364	19,598	1,335	3,761	106,614	9,492	125,499	43,953	3,449	1,453	3,781	364		
近畿運輸局	2,152	3,686	2,130	1,804	3,017	4,660	93,463	10,113	11,095	67,575	14,749	63,455	21,383	25,548	12,019	32,161	4,660		
中国運輸局	1,720	769	703	203	378	207	5,446	543	1,014	16,424	1,078	3,740	13,073	26,012	2,476	10,773	207		
四国運輸局	114	352	287	191	112	324	4,302	938	1,050	18,455	1,335	4,789	31,299	12,809	12,159	2,535	324		
九州運輸局	8,500	12,649	13,468	12,763	13,539	2,156	30,883	2,194	2,746	50,969	2,522	11,983	28,417	15,090	3,605	130,650	2,156		
沖縄総合事務局	573	1,346	669	387	365	20,080	32,215	9,191	6,238	108,365	3,924	25,450	39,100	9,199	1,952	17,575	20,080		

1)居住地区不詳を含む。
2)長野県は北陸信越運輸局、福井県は中部運輸局に含まれる。

参考第4表 施設所在地(47区分及び運輸局等)、居住地(47区分及び運輸局等)別延べ宿泊者数<観光目的の宿泊者が50%未満の施設>
(従業者数100人以上の施設)

(人泊)

施設所在地(47区分及び運輸局等)	居住地(47区分)																			長野県
	北海道	青森県	岩手県	宮城県	秋田県	山形県	福島県	茨城県	栃木県	群馬県	埼玉県	千葉県	東京都	神奈川県	新潟県	富山県	石川県	福井県	山梨県	
令和2年2月	1,516,492	8,025	8,252	18,616	8,215	8,395	10,950	17,424	13,235	8,508	43,129	54,892	264,286	89,565	21,310	7,073	8,230	5,542	5,352	18,230
01北海道	103,166	27,723	362	1,014	94	157	274	440	1,419	417	2,528	2,880	12,946	5,150	191	123	202	173	111	439
02青森県	3,611	1,214	191	384	66	32	33	38	103	22	103	78	408	179	11	2	10	1	2	5
03岩手県	10,106	239	2,677	1,344	566	250	305	38	101	44	286	300	837	406	65	3	18	11	22	51
04宮城県	14,446	356	507	1,885	626	526	200	200	440	84	519	418	2,789	712	200	34	17	19	37	80
05秋田県	11,007	209	108	1,913	797	51	61	69	31	43	224	248	4,720	412	200	6	17	17	34	34
06山形県	22,701	167	234	2,081	426	2,994	412	234	210	67	574	553	2,042	909	18	105	13	4	83	4
07福島県	6,665	53	67	703	34	94	2,595	117	106	20	227	154	1,090	363	27	7	21	10	4	29
08茨城県	19,733	255	86	1,833	19	37	175	4,833	286	194	175	1,254	2,638	1,180	102	42	61	36	35	76
09栃木県	8,038	18	33	153	18	38	129	151	3,133	118	719	267	2,209	432	4	8	4	4	17	49
10群馬県	-	-	-	-	-	-	-	-	-	-	-	-	-	-	-	-	-	-	-	-
11埼玉県	22,108	301	106	577	76	136	228	225	509	559	5,149	1,190	5,237	1,198	339	99	93	101	96	250
12千葉県	168,076	2,852	941	1,913	955	951	1,539	2,330	1,290	1,336	3,439	19,767	25,624	6,169	1,547	912	918	803	953	1,352
13東京都	323,267	8,156	1,277	2,981	1,738	1,327	2,231	3,073	2,100	2,261	6,537	6,809	65,843	9,537	3,214	1,510	1,756	775	1,647	3,213
14神奈川県	81,382	2,015	439	881	280	366	543	861	582	526	1,719	1,641	8,499	24,895	815	293	361	202	422	942
15新潟県	29,683	248	107	1,385	347	360	383	251	347	441	1,623	1,125	4,793	1,597	10,355	270	261	121	120	444
16富山県	16,795	107	3	1,647	27	71	6	16	40	76	507	642	3,578	760	275	1,572	652	278	42	271
17石川県	11,647	137	24	1,147	38	24	13	92	110	100	405	388	3,248	989	134	200	745	183	17	131
18福井県	1,637	6	2	2	0	5	2	20	16	14	46	51	285	139	16	27	30	340	3	19
19山梨県	1,040	0	0	1,040	0	0	52	11	11	0	52	102	411	154	0	0	154	10	52	21
20長野県	24,737	102	44	58	43	67	94	185	206	268	991	773	3,912	1,245	726	135	136	38	488	7,201
21岐阜県	3,759	27	18	13	1	0	0	10	7	13	38	40	657	78	15	19	24	5	40	40
22静岡県	25,554	174	55	17	15	72	59	210	162	173	675	626	3,745	1,795	90	93	57	61	176	232
23愛知県	62,918	800	91	289	103	109	147	405	292	254	1,646	1,396	10,374	2,978	150	314	330	273	206	928
24三重県	4,867	43	35	3	5	6	3	36	41	10	114	167	604	325	15	29	31	21	10	47
25滋賀県	4,098	20	0	10	0	0	7	36	21	12	98	96	315	179	26	27	55	52	13	35
26京都府	184,720	3,036	378	1,298	295	347	485	1,354	649	559	6,014	5,588	34,414	10,252	892	820	1,505	1,088	343	892
27大阪府	48,109	285	43	186	13	54	49	276	97	44	845	909	10,359	2,643	47	80	66	33	247	247
28兵庫県	-	-	-	-	-	-	-	-	-	-	-	-	-	-	-	-	-	-	-	-
29奈良県	5,628	47	2	21	2	3	7	32	17	18	144	161	600	237	-	9	4	16	12	6
30和歌山県	2,708	12	0	10	11	5	7	14	2	8	70	47	1,010	128	3	0	14	6	0	8
31鳥取県	-	-	-	-	-	-	-	-	-	-	-	-	-	-	-	-	-	-	-	-
32島根県	-	-	-	-	-	-	-	-	-	-	-	-	-	-	-	-	-	-	-	-
33岡山県	13,230	104	16	64	202	18	10	54	75	51	361	353	2,488	675	22	32	43	53	13	38
34広島県	74,418	784	63	409	55	84	218	574	359	308	2,357	2,443	13,386	4,529	374	130	207	189	128	279
35山口県	10,655	66	8	25	7	1	5	62	27	20	198	273	3,095	381	12	14	11	17	36	23
36徳島県	-	-	-	-	-	-	-	-	-	-	-	-	-	-	-	-	-	-	-	-
37香川県	17,692	17	1	5	0	0	3	21	22	9	111	67	793	134	41	17	15	7	13	7
38愛媛県	20,743	244	19	121	33	45	53	97	106	37	618	712	4,002	1,150	56	34	57	36	58	153
39高知県	11,355	24	12	7	3	12	2	15	9	25	93	82	1,451	698	689	12	10	15	5	6
40福岡県	92,459	1,232	49	376	123	166	143	741	345	283	2,301	2,262	17,178	4,821	339	140	243	427	133	438
41佐賀県	2,791	12	4	4	0	4	1	20	8	1	79	61	523	148	6	3	4	2	0	5
42長崎県	3,770	15	2	15	3	1	4	18	12	20	63	56	2,048	94	5	0	1	1	0	6
43熊本県	17,470	513	26	62	9	22	32	105	91	26	340	312	2,388	735	340	31	39	46	24	49
44大分県	9,671	47	6	17	8	8	6	35	34	10	191	200	995	412	7	6	8	4	14	6
45宮崎県	780	12	0	1	1	1	1	1	1	1	9	9	61	10	0	0	1	1	1	1
46鹿児島県	19,252	295	19	35	31	34	1	71	35	36	355	392	2,691	637	20	38	27	6	33	80
47沖縄県	-	-	-	-	-	-	-	-	-	-	-	-	-	-	-	-	-	-	-	-
運輸局等(再掲)2)	103,166	27,723	362	1,014	94	157	274	440	1,419	417	2,528	2,880	12,946	5,150	191	123	202	173	111	439
北海道運輸局	68,536	1,099	3,848	7,194	3,631	3,947	4,028	736	898	280	1,933	1,751	11,886	2,981	707	65	222	71	92	282
東北運輸局	623,644	13,597	2,882	6,603	3,086	2,849	4,897	11,484	7,911	4,994	18,376	31,030	110,461	43,665	6,057	2,864	3,193	1,931	3,222	5,903
関東運輸局	82,862	594	178	232	485	445	506	552	610	885	3,526	2,928	15,531	4,591	11,490	2,177	1,794	620	667	8,047
北陸運輸局	98,735	193	157	1,050	124	192	111	686	487	464	2,519	2,280	15,665	5,315	286	481	467	719	400	1,266
中部運輸局	242,555	3,388	490	429	310	404	548	1,698	784	633	7,101	6,754	45,688	13,311	974	898	1,656	1,218	395	1,194
近畿運輸局	101,011	966	131	508	275	108	240	704	463	387	2,986	3,116	19,979	5,713	411	176	275	265	177	348
中国運輸局	49,790	32	38	133	36	57	58	133	137	71	822	861	6,246	1,982	786	63	82	58	76	166
四国運輸局	146,193	2,126	99	511	174	236	188	991	526	377	3,338	3,292	25,884	6,857	408	226	339	487	212	585
近畿総合事務局	-	-	-	-	-	-	-	-	-	-	-	-	-	-	-	-	-	-	-	-

1)居住地区不詳を含む。
2)長野県は北陸信越運輸局、福井県は中部運輸局に含まれる。

参考第4表 施設所在地(47区分及び運輸局等)、居住地(47区分及び運輸局等)別延べ宿泊者数<観光目的の宿泊者が50%未満の施設>
(従業員数100人以上の施設)

(人泊)

施設所在地(47区分 及び運輸局等)	岐阜県	静岡県	愛知県	三重県	滋賀県	京都府	大阪府	兵庫県	奈良県	和歌山県	鳥取県	島根県	岡山県	広島県	山口県	徳島県	香川県	愛媛県	高知県	福岡県	佐賀県
令和2年2月	9,941	25,566	60,215	8,829	8,321	17,421	93,966	43,334	8,249	5,823	4,965	5,399	13,659	27,700	9,973	6,062	10,468	12,242	7,202	49,221	5,918
01北海道	249	819	2,672	407	210	825	3,346	1,200	269	103	35	62	211	580	96	1,104	522	174	60	1,114	106
02青森県	7	18	50	17	29	13	274	31	7	9	0	0	4	4	4	0	0	8	2	15	6
03岩手県	29	54	82	17	29	56	106	31	29	13	4	0	17	23	8	5	5	8	5	35	46
04宮城県	22	161	286	44	30	88	218	141	27	22	1	25	18	45	23	8	5	33	5	391	5
05秋田県	12	42	78	17	3	55	210	24	24	7	8	3	10	26	6	0	4	7	10	17	3
06山形県	29	62	215	7	99	45	282	143	25	7	8	2	38	18	41	3	2	4	38	91	2
07福島県	26	17	83	32	21	34	97	138	9	4	2	0	14	16	0	0	5	8	0	44	2
08茨城県	39	142	336	28	31	93	498	178	31	14	12	22	81	168	38	13	12	46	8	328	15
09栃木県	18	62	95	7	7	21	79	44	9	0	9	0	24	11	5	0	0	2	0	13	0
10群馬県	-	-	-	-	-	-	-	-	-	-	-	-	-	-	-	-	-	-	-	-	-
11埼玉県	55	468	357	57	55	459	593	240	50	37	8	10	33	123	21	25	77	45	31	247	25
12千葉県	906	1,884	5,624	880	900	1,421	7,424	3,151	899	809	737	817	958	1,601	833	936	982	936	792	3,846	803
13東京都	2,013	4,503	9,422	1,492	1,275	3,381	15,605	6,851	1,626	882	666	667	2,121	3,330	1,329	994	1,475	1,886	806	7,719	1,149
14神奈川県	506	1,798	2,710	510	421	1,014	3,519	1,800	341	126	4	9	438	809	357	177	241	375	140	1,639	196
15新潟県	118	213	580	107	95	188	580	447	71	85	4	1	11	43	36	3	14	61	14	128	18
16富山県	458	94	1,346	63	52	286	702	854	54	9	7	1	19	161	19	91	21	22	22	124	16
17石川県	113	164	723	56	92	186	823	294	75	16	28	12	14	40	86	13	15	2	9	223	39
18福井県	16	15	106	17	25	47	143	69	16	3	2	6	6	16	13	5	9	4	4	25	0
19山梨県	0	21	10	0	0	0	10	0	0	0	0	0	0	0	0	0	0	0	0	0	0
20長野県	276	455	1,222	120	97	100	494	273	79	11	0	5	47	52	4	24	14	21	10	103	8
21岐阜県	879	93	318	29	32	55	118	58	14	12	1	4	0	18	4	0	1	1	2	19	11
22静岡県	392	8,655	2,938	238	95	243	778	454	107	36	14	15	59	97	33	55	187	34	13	297	11
23愛知県	1,036	1,245	13,996	896	254	594	2,071	899	255	140	53	27	191	531	70	99	147	110	77	762	56
24三重県	102	69	504	845	62	101	361	144	49	34	2	5	73	29	11	1	4	28	6	46	3
25滋賀県	38	66	248	92	1,222	216	419	239	64	27	16	13	21	43	2	11	20	25	12	47	7
26京都府	964	1,774	5,427	1,262	1,323	2,530	29,833	7,338	2,026	1,234	931	831	1,922	2,991	1,143	1,083	1,499	1,693	1,001	4,941	579
27大阪府	148	294	1,994	207	390	1,015	7,705	8,790	504	239	201	116	1,178	751	119	287	304	255	191	835	43
28兵庫県	-	-	-	-	-	-	-	-	-	-	-	-	-	-	-	-	-	-	-	-	-
29奈良県	29	58	157	48	91	150	854	380	120	1,344	9	9	30	58	10	44	46	25	17	69	4
30和歌山県	7	10	116	12	16	70	222	97	18	9	117	61	93	113	20	15	13	13	4	105	3
31鳥取県	-	-	-	-	-	-	-	-	-	-	-	-	-	-	-	-	-	-	-	-	-
32島根県	-	-	-	-	-	-	-	-	-	-	-	-	-	-	-	-	-	-	-	-	-
33岡山県	52	128	406	74	103	262	869	654	72	46	200	129	1,723	742	122	78	206	249	136	387	52
34広島県	438	791	2,298	421	489	1,238	4,522	2,259	444	233	1,464	1,875	2,047	9,637	1,680	380	660	1,279	366	2,621	359
35山口県	23	89	122	28	46	134	421	218	28	6	67	101	189	1,056	1,925	32	785	91	24	785	60
36徳島県	-	-	-	-	-	-	-	-	-	-	-	-	-	-	-	-	-	-	-	-	-
37香川県	29	24	562	23	51	379	1,347	405	64	10	21	16	151	233	38	166	2,027	359	307	134	22
38愛媛県	86	126	682	90	95	477	1,523	987	137	56	56	49	500	1,039	227	268	736	3,142	517	268	25
39高知県	9	42	617	24	20	40	1,147	689	19	3	8	17	564	696	6	27	720	585	2,378	412	12
40福岡県	546	752	2,607	401	428	1,133	4,526	2,505	429	163	118	239	578	1,895	1,279	183	304	466	148	13,932	1,120
41佐賀県	17	7	67	12	5	23	82	46	18	2	3	2	19	54	30	8	283	1	5	657	657
42長崎県	9	17	61	0	6	17	111	57	12	2	9	35	10	38	38	10	4	35	0	257	25
43熊本県	86	98	369	111	66	172	576	335	56	34	36	33	66	221	105	21	33	73	22	1,718	183
44大分県	15	48	188	41	23	91	397	241	50	9	14	14	54	109	87	13	24	95	21	1,756	90
45宮崎県	32	1	31	10	7	19	36	9	1	1	1	0	3	11	8	3	39	1	1	152	8
46鹿児島県	112	187	510	103	54	150	872	510	56	26	19	21	79	232	101	23	51	45	5	3,158	173
47沖縄県	-	-	-	-	-	-	-	-	-	-	-	-	-	-	-	-	-	-	-	-	-
運輸局等(再掲) ²⁾	249	819	2,672	407	210	825	3,346	1,200	269	103	35	62	211	580	96	1,104	522	174	60	1,114	106
北海道運輸局	125	354	794	118	183	291	1,187	588	121	63	17	33	101	132	78	13	68	68	60	593	64
東北運輸局	3,537	8,878	18,554	2,974	2,689	6,389	27,728	12,295	2,977	1,868	1,503	1,659	3,655	6,052	2,583	2,002	2,787	3,290	1,777	13,792	2,188
関東運輸局	965	926	3,871	346	336	760	2,754	1,868	319	121	49	27	124	302	145	131	64	302	95	47	67
北陸信越運輸局	2,425	10,077	17,862	2,025	468	1,040	3,489	1,624	445	224	72	57	341	691	131	160	348	178	100	1,149	71
中部運輸局	1,179	2,192	7,826	1,609	3,026	3,911	38,811	16,747	2,714	2,844	1,157	969	3,151	3,843	1,274	1,425	1,869	1,998	1,221	5,892	633
近畿運輸局	520	1,018	2,942	535	654	1,704	6,034	3,228	562	294	1,848	2,166	4,052	11,548	3,747	505	918	1,632	530	3,898	474
中国運輸局	124	192	1,861	137	166	166	896	4,017	2,081	69	85	82	1,215	1,968	271	461	3,483	4,086	3,202	949	59
四国運輸局	817	1,110	3,833	678	589	1,605	6,600	3,703	622	237	199	344	809	2,584	1,648	261	456	721	205	21,256	2,256
九州運輸局	-	-	-	-	-	-	-	-	-	-	-	-	-	-	-	-	-	-	-	-	-
沖縄総合事務局	-	-	-	-	-	-	-	-	-	-	-	-	-	-	-	-	-	-	-	-	-

1)居住地域を含む。
2)長野県は北陸信越運輸局、福井県は中部運輸局に含まれる。

参考第4表 施設所在地(47区分及び運輸局等)、居住地(47区分及び運輸局等)別延べ宿泊者数<観光目的の宿泊者が50%未満の施設>
(従業員数100人以上の施設)

施設所在地(47区分及び運輸局等)	運輸局等(10区分) ²⁾																	九州運輸局	沖縄総合事務局
	長崎県	熊本県	大分県	宮崎県	鹿児島県	沖縄県	国外	北海道運輸局	東北運輸局	関東運輸局	北陸信越運輸局	中部運輸局	近畿運輸局	中国運輸局	四国運輸局	九州運輸局			
令和2年2月	9,206	12,743	9,418	6,632	12,008	9,099	256,329	50,828	62,453	496,391	54,843	110,093	177,114	61,696	35,974	105,146	9,099		
01北海道	162	204	56	86	190	817	19,398	27,723	2,472	25,891	955	4,320	5,953	984	1,860	1,918	817		
02青森県	0	14	0	0	0	1	278	75	1,920	840	28	77	335	12	10	35	1		
03岩手県	3	6	2	1	1	8	1,007	239	5,993	2,074	137	193	290	51	20	94	8		
04宮城県	5	19	2	7	6	15	2,155	356	4,686	5,199	379	532	526	112	51	435	15		
05秋田県	6	19	10	6	0	88	1,062	209	3,083	5,764	139	155	378	47	21	155	61		
06山形県	10	13	10	7	5	8	3,660	167	6,400	4,593	463	326	601	107	47	129	8		
07福島県	1	3	7	1	5	7	254	53	3,544	2,087	130	179	303	32	13	63	7		
08茨城県	27	23	6	28	17	44	1,265	255	450	11,181	281	581	845	321	79	444	44		
09栃木県	0	11	9	3	10	18	28	18	384	7,046	101	186	160	49	2	46	18		
10群馬県	0	0	0	0	0	0	0	0	0	0	0	0	0	0	0	0	0		
11埼玉県	30	81	42	39	46	55	1,009	301	1,244	14,163	781	1,038	1,434	195	178	510	55		
12千葉県	955	927	826	825	1,030	977	48,544	2,852	7,339	61,008	4,729	10,097	14,604	4,946	3,503	9,212	977		
13東京都	2,076	2,109	1,364	1,221	1,935	2,140	80,811	8,156	11,274	97,807	9,693	18,205	29,620	8,113	5,161	17,573	2,140		
14神奈川県	337	535	313	297	372	441	9,654	2,015	2,927	39,145	2,411	5,726	7,221	1,818	933	3,689	441		
15新潟県	19	34	24	28	24	144	2,597	248	1,860	10,204	11,330	1,139	1,661	141	84	275	144		
16富山県	14	7	1	97	2	3	1,975	107	134	5,669	2,770	2,239	1,957	208	145	247	3		
17石川県	12	52	34	12	25	136	1,122	137	130	5,349	1,210	1,239	1,486	180	39	397	136		
18福井県	0	5	0	0	14	5	41	6	13	574	92	494	303	43	22	44	5		
19山梨県	0	0	0	0	0	0	0	0	52	793	21	41	62	10	0	21	0		
20長野県	3	22	19	18	13	22	4,174	102	451	8,068	8,198	2,111	1,054	118	69	186	22		
21岐阜県	33	1	7	7	6	8	982	27	37	5,848	92	1,343	310	39	3	70	8		
22静岡県	20	53	24	17	20	47	1,910	174	314	7,562	472	12,284	1,713	218	289	442	47		
23愛知県	144	111	124	100	116	182	11,373	800	837	17,551	1,722	17,446	4,213	872	433	1,413	182		
24三重県	8	26	9	3	10	30	536	43	85	1,281	122	1,541	751	120	39	105	30		
25滋賀県	9	13	9	5	14	2	196	20	17	770	143	496	2,187	95	68	104	2		
26京都府	780	1,342	832	804	1,370	1,316	23,074	3,036	3,265	59,173	4,109	10,515	44,284	7,818	5,276	10,648	1,316		
27大阪府	72	202	48	40	87	94	3,556	285	371	15,206	421	2,709	18,643	2,365	1,037	1,327	94		
28兵庫県	9	7	10	9	23	6	646	47	43	1,215	49	304	2,939	116	132	131	6		
29奈良県	9	8	5	0	2	7	176	12	45	1,279	25	151	432	404	45	132	7		
30和歌山県	9	7	10	9	23	6	646	47	43	1,215	49	304	2,939	116	132	131	6		
31鳥取県	9	8	5	0	2	7	176	12	45	1,279	25	151	432	404	45	132	7		
32島根県	0	0	0	0	0	0	0	0	0	0	0	0	0	0	0	0	0		
33岡山県	67	81	58	28	65	43	1,505	104	331	4,070	135	713	2,006	2,916	669	738	43		
34広島県	514	549	452	233	372	245	9,569	784	936	24,084	990	4,137	9,185	16,703	2,685	5,100	245		
35山口県	82	63	66	60	66	44	507	66	48	4,092	60	279	853	3,338	186	1,182	44		
36徳島県	0	0	0	0	0	0	0	0	0	0	0	0	0	0	0	0	0		
37香川県	12	8	9	1	19	178	424	17	9	1,170	80	645	2,256	459	2,859	205	178		
38愛媛県	54	70	74	34	63	70	1,510	244	287	6,780	300	1,020	3,275	1,871	4,663	723	70		
39高知県	4	14	15	1	5	5	84	24	58	2,378	717	707	1,918	1,291	3,710	463	5		
40福岡県	2,482	1,734	1,836	1,319	1,847	1,436	15,754	1,232	983	28,064	1,160	4,733	9,184	4,109	1,101	24,270	1,436		
41佐賀県	107	106	25	35	36	21	227	12	15	840	18	105	176	108	20	1,249	21		
42長崎県	346	69	28	11	47	13	108	15	25	2,318	12	88	205	154	49	783	13		
43熊本県	252	2,693	290	309	415	110	2,466	513	174	4,021	174	710	1,239	461	149	5,860	110		
44大分県	170	513	2,495	302	157	33	602	47	47	1,891	27	296	811	278	156	5,483	33		
45宮崎県	10	37	12	167	48	2	2	12	3	93	2	75	73	22	44	434	20		
46鹿児島県	371	959	244	475	3,525	260	2,048	295	167	4,250	165	918	1,668	452	124	8,905	260		
47沖縄県	0	0	0	0	0	0	0	0	0	0	0	0	0	0	0	0	0		
運輸局等(再掲) ²⁾	162	204	56	86	190	817	19,398	27,723	2,472	25,891	955	4,320	5,953	984	1,860	1,918	817		
北海道運輸局	16	74	31	22	17	127	8,416	1,099	25,626	20,557	1,276	1,462	2,433	361	162	817	127		
東北運輸局	3,425	3,686	2,581	2,413	3,410	3,675	141,351	13,597	23,670	231,143	18,017	35,874	53,946	15,452	9,856	31,495	3,675		
関東運輸局	48	115	78	155	64	305	9,868	594	2,575	29,290	6,728	6,158	6,158	337	337	1,105	305		
北陸信越運輸局	205	196	164	123	166	272	14,842	1,050	2,876	27,816	4,722	33,108	7,290	786	2,074	2,074	272		
中部運輸局	870	1,564	899	858	1,494	1,418	27,472	3,388	3,696	76,364	4,722	14,024	68,053	10,394	6,513	12,210	1,418		
近畿運輸局	672	701	581	321	505	339	11,757	966	1,360	33,525	1,210	5,280	12,476	23,361	3,585	7,152	339		
中国運輸局	73	78	98	36	87	253	2,018	285	354	10,328	1,097	2,372	7,449	3,621	1,232	1,391	253		
四国運輸局	3,738	6,111	4,930	2,618	6,075	1,893	21,207	2,126	1,414	41,477	1,558	6,925	13,356	5,584	1,643	46,984	1,893		
沖縄総合事務局	0	0	0	0	0	0	0	0	0	0	0	0	0	0	0	0	0		
1)居住者数不詳を含む。																			
2)長野県は北陸信越運輸局、福井県は中部運輸局に含まれる。																			

参考第5表 施設所在地(主な市区町村)、従業員数(3区分) 別母集団施設数及び回収施設数

施設所在地 (主な市区町村)	従業員数(3区分)				施設所在地 (主な市区町村)	従業員数(3区分)				
	0~4人(1)		5~9人(1)			0~4人(1)		5~9人(1)		
	母集団 施設数	回収 施設数	母集団 施設数	回収 施設数		母集団 施設数	回収 施設数	母集団 施設数	回収 施設数	
北海道札幌市	55	-	30	-	20	-	12	-	20	-
北海道函館市	76	-	18	-	3	-	1	-	16	-
北海道小樽市	34	-	8	-	117	-	44	-	104	-
北海道旭川市	64	-	5	-	29	-	15	-	46	-
北海道釧路市	25	-	6	-	32	-	11	-	20	-
北海道帯広市	12	-	7	-	19	-	14	-	18	-
北海道北見市	7	-	8	-	21	-	12	-	27	-
北海道十勝市	7	-	2	-	235	-	99	-	154	-
北海道空知市	4	-	14	-	51	-	21	-	43	-
北海道支庁	26	-	-	-	52	-	16	-	55	-
青森県青森市	34	-	16	-	47	-	26	-	32	-
青森県弘前市	17	-	10	-	7	-	8	-	16	-
岩手県盛岡市	22	-	9	-	45	-	23	-	30	-
岩手県花巻市	30	-	8	-	112	-	16	-	22	-
岩手県北上市	10	-	2	-	201	-	29	-	22	-
岩手県釜石市	7	-	5	-	224	-	27	-	45	-
岩手県八幡平市	70	-	7	-	56	-	16	-	37	-
岩手県奥州市	18	-	23	-	192	-	25	-	85	-
宮城県仙台市	26	-	5	-	51	-	5	-	23	-
宮城県大崎市	43	-	21	-	8	-	7	-	19	-
宮城県宮城郡松島町	4	-	5	-	15	-	6	-	54	-
秋田県秋田市	21	-	12	-	42	-	14	-	28	-
秋田県横手市	12	-	3	-	10	-	2	-	21	-
秋田県大仙市	16	-	8	-	26	-	9	-	28	-
秋田県北上市	56	-	10	-	251	-	15	-	40	-
山形県山形市	72	-	22	-	22	-	13	-	19	-
山形県米沢市	46	-	13	-	171	-	25	-	26	-
山形県鶴岡市	90	-	32	-	265	-	43	-	56	-
山形県天童市	-	-	6	-	178	-	33	-	40	-
福島県福島市	44	-	36	-	137	-	33	-	66	-
福島県会津若松市	33	-	7	-	22	-	3	-	20	-
福島県郡山市	35	-	19	-	82	-	8	-	11	-
福島県いわき市	93	-	46	-	165	-	13	-	31	-
福島県南会津郡南会津町	183	-	11	-	13	-	2	-	16	-
福島県耶麻郡猪苗代町	6	-	9	-	7	-	7	-	23	-
茨城県水戸市	9	-	6	-	133	-	19	-	19	-
茨城県つくば市	35	-	21	-	117	-	29	-	43	-
茨城県神栖市	12	-	11	-	16	-	6	-	22	-
栃木県宇都宮市	192	-	57	-	448	-	18	-	26	-
栃木県日光市	56	-	22	-	129	-	58	-	54	-
栃木県那須塩原市	293	-	19	-	253	-	12	-	12	-
群馬県前橋市	15	-	11	-	14	-	9	-	21	-
群馬県高崎市	17	-	8	-	241	-	19	-	71	-
群馬県渋川市	12	-	5	-	187	-	14	-	17	-
群馬県吾妻郡草津町	82	-	32	-	35	-	12	-	34	-
群馬県利根郡みなみ町	86	-	25	-	74	-	35	-	29	-
埼玉県さいたま市	7	-	8	-	66	-	12	-	51	-
千葉県千葉市	12	-	10	-	74	-	22	-	31	-
千葉県船橋市	118	-	18	-	80	-	33	-	101	-
千葉県市川市	17	-	3	-	341	-	17	-	94	-
千葉県成田市	15	-	9	-	13	-	10	-	14	-
千葉県柏市	4	-	1	-	9	-	11	-	24	-
千葉県市原市	19	-	8	-	157	-	16	-	23	-
千葉県鶴岡市	83	-	9	-	59	-	26	-	49	-
千葉県浦安市	6	-	1	-	12	-	10	-	33	-
千葉県南房総市	159	-	39	-	30	-	11	-	35	-
東京都千代田区	5	-	22	-	68	-	37	-	165	-
東京都中央区	4	-	25	-	7	-	3	-	20	-
東京都港区	27	-	23	-	30	-	10	-	35	-
東京都新宿区	77	-	40	-	6	-	5	-	24	-
東京都文京区	-	-	-	-	85	-	34	-	35	-
東京都台東区	157	-	58	-	44	-	12	-	26	-
東京都江東区	51	-	7	-	40	-	13	-	27	-
東京都品川区	19	-	10	-	6	-	1	-	14	-
東京都目黒区	13	-	5	-	119	-	30	-	60	-
東京都大田区	20	-	18	-	158	-	33	-	36	-
東京都渋谷区	33	-	3	-	36	-	5	-	11	-
東京都豊島区	65	-	16	-	86	-	28	-	38	-
東京都港区	-	-	-	-	-	-	-	-	-	-
東京都中央区	-	-	-	-	-	-	-	-	-	-
東京都新宿区	-	-	-	-	-	-	-	-	-	-
東京都文京区	-	-	-	-	-	-	-	-	-	-
東京都台東区	-	-	-	-	-	-	-	-	-	-
東京都品川区	-	-	-	-	-	-	-	-	-	-
東京都目黒区	-	-	-	-	-	-	-	-	-	-
東京都大田区	-	-	-	-	-	-	-	-	-	-
東京都渋谷区	-	-	-	-	-	-	-	-	-	-
東京都豊島区	-	-	-	-	-	-	-	-	-	-
東京都港区	-	-	-	-	-	-	-	-	-	-
東京都中央区	-	-	-	-	-	-	-	-	-	-
東京都新宿区	-	-	-	-	-	-	-	-	-	-
東京都文京区	-	-	-	-	-	-	-	-	-	-
東京都台東区	-	-	-	-	-	-	-	-	-	-
東京都品川区	-	-	-	-	-	-	-	-	-	-
東京都目黒区	-	-	-	-	-	-	-	-	-	-
東京都大田区	-	-	-	-	-	-	-	-	-	-
東京都渋谷区	-	-	-	-	-	-	-	-	-	-
東京都豊島区	-	-	-	-	-	-	-	-	-	-
東京都港区	-	-	-	-	-	-	-	-	-	-
東京都中央区	-	-	-	-	-	-	-	-	-	-
東京都新宿区	-	-	-	-	-	-	-	-	-	-
東京都文京区	-	-	-	-	-	-	-	-	-	-
東京都台東区	-	-	-	-	-	-	-	-	-	-
東京都品川区	-	-	-	-	-	-	-	-	-	-
東京都目黒区	-	-	-	-	-	-	-	-	-	-
東京都大田区	-	-	-	-	-	-	-	-	-	-
東京都渋谷区	-	-	-	-	-	-	-	-	-	-
東京都豊島区	-	-	-	-	-	-	-	-	-	-
東京都港区	-	-	-	-	-	-	-	-	-	-
東京都中央区	-	-	-	-	-	-	-	-	-	-
東京都新宿区	-	-	-	-	-	-	-	-	-	-
東京都文京区	-	-	-	-	-	-	-	-	-	-
東京都台東区	-	-	-	-	-	-	-	-	-	-
東京都品川区	-	-	-	-	-	-	-	-	-	-
東京都目黒区	-	-	-	-	-	-	-	-	-	-
東京都大田区	-	-	-	-	-	-	-	-	-	-
東京都渋谷区	-	-	-	-	-	-	-	-	-	-
東京都豊島区	-	-	-	-	-	-	-	-	-	-

参考第5表 施設所在地(主な市区町村)、従業員数(3区分) 別母集団施設数及び回収施設数

施設所在地 (主な市区町村)	従業員数(3区分)							
	0~4人(1)		5~9人(1)		10人以上		回収施設数	
	母集団 施設数	回収 施設数	母集団 施設数	回収 施設数	母集団 施設数	回収 施設数	母集団 施設数	回収 施設数
滋賀県高橋市	6	-	5	-	21	17	-	-
滋賀県長浜市	38	-	10	-	22	13	-	-
京都府京都市	2,728	93	329	51	567	233	-	-
京都府京丹後市	108	-	55	-	49	23	-	-
大阪府大阪市	570	10	112	19	394	219	-	-
大阪府堺市	15	-	2	-	18	13	-	-
大阪府吹田市	3	-	4	-	12	11	-	-
大阪府枚方市	29	-	3	-	17	11	-	-
兵庫県神戸市	99	-	38	-	125	79	-	-
兵庫県姫路市	30	-	23	-	31	16	-	-
兵庫県洲本市	53	-	7	-	16	11	-	-
兵庫県豊岡市	193	-	38	-	62	37	-	-
奈良県奈良市	98	-	18	-	53	40	-	-
和歌山県和歌山市	40	-	11	-	29	22	-	-
和歌山県田辺市	85	10	16	-	21	12	-	-
和歌山県西牟婁郡白浜町	101	-	19	-	36	22	-	-
鳥取県鳥取市	101	-	13	-	25	14	-	-
鳥取県米子市	21	-	6	-	34	25	-	-
鳥取県東伯耆三朝町	13	-	-	-	15	10	-	-
鳥取県松江市	61	-	18	-	46	32	-	-
島根県松江市	37	-	7	-	16	13	-	-
島根県出雲市	45	-	15	-	26	18	-	-
岡山県岡山市	62	-	14	-	57	32	-	-
岡山県倉敷市	43	-	14	-	41	21	-	-
岡山県美作市	34	-	5	-	15	10	-	-
広島県広島市	111	-	44	-	103	68	-	-
広島県広島市	47	-	11	-	24	14	-	-
広島県尾道市	65	-	9	-	23	11	-	-
広島県福山市	42	-	10	-	33	15	-	-
広島県東広島市	14	-	1	-	12	10	-	-
広島県廿日市市	35	-	11	-	26	22	-	-
山口県下関市	21	-	9	-	34	28	-	-
山口県山口市	9	-	6	-	33	23	-	-
山口県萩市	43	-	9	-	12	11	-	-
山口県岩国市	24	-	6	-	13	10	-	-
徳島県徳島市	55	-	14	-	24	20	-	-
香川県高松市	105	-	36	-	46	30	-	-
愛媛県松山市	91	-	23	-	74	52	-	-
愛媛県今治市	75	-	20	-	19	10	-	-
高知県高知市	33	-	14	-	50	40	-	-
福岡県北九州市	34	-	20	-	54	39	-	-
福岡県福岡市	254	10	119	13	235	110	-	-
福岡県久留米市	13	-	5	-	18	10	-	-
福岡県佐賀市	34	-	12	-	26	22	-	-
佐賀県唐津市	43	-	17	-	21	13	-	-
佐賀県藤津市	11	-	6	-	26	17	-	-
長崎県長崎市	71	-	24	-	59	39	-	-
長崎県佐世保市	98	-	5	-	36	25	-	-
長崎県諫早市	15	-	3	-	17	12	-	-
長崎県松浦市	210	12	2	-	7	7	-	-
長崎県五島市	217	23	8	-	6	6	-	-
長崎県雲仙市	14	-	12	-	24	19	-	-
長崎県南島原市	166	13	4	-	6	6	-	-
熊本県熊本市	66	-	15	-	66	46	-	-
熊本県山鹿市	9	-	12	-	21	11	-	-
熊本県上天草市	20	-	8	-	19	12	-	-
熊本県阿蘇市	39	-	11	-	20	12	-	-
熊本県天草市	164	23	11	-	19	16	-	-
熊本県阿蘇郡南小国町	24	-	12	-	32	19	-	-
大分県大分市	23	-	12	-	30	24	-	-
大分県別府市	141	10	35	-	74	47	-	-
大分県由布市	44	-	8	-	20	16	-	-
宮崎県宮崎市	183	10	56	-	50	20	-	-
宮崎県宮崎市	37	-	14	-	44	37	-	-
鹿児島県鹿児島市	63	-	15	-	60	47	-	-
鹿児島県指宿市	34	-	5	-	16	14	-	-
鹿児島県薩摩川内市	110	10	13	-	17	14	-	-
鹿児島県霧島市	40	-	25	-	36	22	-	-
鹿児島県奄美市	105	11	4	-	12	11	-	-

(施設)

1) 従業員数10人未満の施設については、標本調査を実施している。
 ※本表は市区町村別、従業員数区分別において10施設以上の回収があったものについて表章している。
 ※本表は、実数を表章しており、未回収分を推定した数値ではない。

参考第6表 施設所在地(主な市区町村)、従業者数(3区分) 別延べ宿泊者数 (八泊)

施設所在地 (主な市区町村)	従業者数(3区分)			延べ 宿泊者数
	0~4人(1)	5~9人(1)	10人以上	
北海道札幌市	697,044	-	-	697,044
北海道函館市	42,151	-	-	42,151
北海道小樽市	41,385	-	-	41,385
北海道旭川市	58,274	-	-	58,274
北海道釧路市	64,537	-	-	64,537
北海道帯広市	55,986	-	-	55,986
北海道北見市	33,293	-	-	33,293
北海道千歳市	39,572	-	-	39,572
北海道登別市	31,326	-	-	31,326
青森県青森市	50,737	-	-	50,737
青森県弘前市	27,842	-	-	27,842
青森県八戸市	23,660	-	-	23,660
岩手県盛岡市	103,007	-	-	103,007
岩手県花巻市	48,332	-	-	48,332
岩手県北上市	23,544	-	-	23,544
岩手県釜石市	9,752	-	-	9,752
岩手県八幡平市	45,390	-	-	45,390
岩手県奥州市	10,913	-	-	10,913
宮城県仙台市	269,385	-	-	269,385
宮城県大崎市	18,455	-	-	18,455
宮城県宮城郡松島町	31,200	-	-	31,200
秋田県秋田市	55,629	-	-	55,629
秋田県横手市	9,116	-	-	9,116
秋田県大仙市	5,857	-	-	5,857
秋田県仙北市	16,596	-	-	16,596
山形県山形市	91,934	-	-	91,934
山形県米沢市	22,394	-	-	22,394
山形県鶴岡市	39,073	-	-	39,073
山形県天童市	29,605	-	-	29,605
福島県福島市	63,842	-	-	63,842
福島県会津若松市	45,373	-	-	45,373
福島県郡山市	60,116	-	-	60,116
福島県いわき市	82,418	-	-	82,418
福島県南会津郡南会津町	301	-	-	301
福島県南会津郡猪苗代町	25,848	-	-	25,848
茨城県水戸市	49,663	-	-	49,663
茨城県つくば市	22,962	-	-	22,962
茨城県神栖市	21,219	-	-	21,219
栃木県宇都宮市	79,990	-	-	79,990
栃木県日光市	89,229	576	3,430	89,805
栃木県那須塩原市	25,600	-	-	25,600
栃木県那須郡那須町	60,743	-	-	60,743
群馬県前橋市	26,708	-	-	26,708
群馬県高崎市	31,658	-	-	31,658
群馬県吾妻郡草津町	44,316	-	-	44,316
群馬県渋川市	64,651	-	-	64,651
群馬県利根郡みなみかみ町	32,400	-	-	32,400
埼玉県さいたま市	64,207	-	-	64,207
千葉県千葉市	161,293	-	-	161,293
千葉県船山市	11,550	-	-	11,550
千葉県木更津市	33,463	-	-	33,463
千葉県成田市	160,769	-	-	160,769
千葉県柏市	28,510	-	-	28,510
千葉県原市	19,541	-	-	19,541
千葉県鴨川市	34,176	-	-	34,176
千葉県浦安市	555,829	-	-	555,829
千葉県南房総市	621	-	-	621
東京都千代田区	327,315	-	-	327,315
東京都中央区	305,749	-	-	305,749
東京都港区	334,394	-	-	334,394
東京都新宿区	223,060	-	-	223,060
東京都文京区	58,436	-	-	58,436
東京都台東区	100,102	-	-	100,102
東京都江東区	119,999	-	-	119,999
東京都品川区	157,918	-	-	157,918
東京都目黒区	29,724	-	-	29,724
東京都大田区	133,399	-	-	133,399
東京都渋谷区	106,075	-	-	106,075
東京都豊島区	105,184	-	-	105,184
東京都北区	33,055	-	-	33,055
東京都八王子市	35,746	-	-	35,746
神奈川県横浜市	304,707	-	-	304,707
神奈川県川崎市	85,313	-	-	85,313
神奈川県相模原市	15,489	-	-	15,489
神奈川県横浜須賀町	11,656	-	-	11,656
神奈川県藤沢市	36,691	-	-	36,691
神奈川県足柄下郡箱根町	116,352	1,198	-	117,550
神奈川県足柄下郡湯河原町	20,879	-	-	20,879
新潟県新潟市	124,652	-	-	124,652
新潟県長岡市	29,345	-	-	29,345
新潟県新発田市	28,423	-	-	28,423
新潟県上越市	22,115	-	-	22,115
新潟県佐渡市	4,763	297	-	5,060
新潟県南魚沼郡湯沢町	48,848	1,503	-	50,351
富山県富山市	111,133	2,936	-	114,069
石川県金沢市	192,402	715	-	193,117
石川県七尾市	39,509	-	-	39,509
石川県小松市	23,018	-	-	23,018
石川県加賀市	48,603	-	-	48,603
福井県福井市	52,204	-	-	52,204
福井県あわら市	43,392	-	-	43,392
山梨県北杜市	13,502	281	-	13,783
山梨県北杜市	33,243	645	-	33,888
山梨県南都留郡山中湖村	645	-	-	645
山梨県南都留郡富士河口湖町	53,157	-	-	53,157
長野県長野市	64,524	891	-	65,415
長野県松本市	60,734	664	-	61,398
長野県上田市	29,991	-	-	29,991
長野県諏訪市	19,699	-	-	19,699
長野県伊那市	39	39	-	78
長野県茅野市	23,700	-	-	23,700
長野県佐久市	15,696	-	-	15,696
長野県千曲市	14,483	-	-	14,483
長野県安曇野市	22	22	-	44
長野県北佐久郡軽井沢町	62,449	-	-	62,449
長野県北佐久郡阿智村	11,421	-	-	11,421
長野県北安曇郡白馬村	3,965	3,965	-	7,930
長野県下高井郡山ノ内町	67,560	-	-	67,560
長野県下高井郡野沢温泉村	2,995	2,995	-	5,990
岐阜県岐阜市	40,875	-	-	40,875
岐阜県高山市	77,620	1,177	3,985	79,782
岐阜県郡上市	16,429	899	-	17,328
岐阜県下呂市	52,534	-	-	52,534
静岡県静岡市	62,102	-	-	62,102
静岡県浜松市	140,307	-	-	140,307
静岡県熱海市	27,297	-	-	27,297
静岡県伊東市	107,637	-	-	107,637
静岡県伊東市	82,842	1,085	-	83,927

(八泊)

(八泊)

参考第6表 施設所在地(主な市区町村)、従業員数(3区分)別延べ宿泊者数 (八泊)

施設所在地 (主な市区町村)	従業員数(3区分)			延べ 宿泊者数	10人以上
	0~4人(1)	5~9人(1)	10人以上		
静岡県掛川市	27,487	-	-	27,487	-
静岡県御殿場市	23,027	-	-	23,027	-
静岡県下田市	17,414	-	-	17,414	-
静岡県伊豆市	30,396	-	-	30,396	-
静岡県伊豆の国市	24,706	-	-	24,706	-
静岡県賀茂郡東伊豆町	36,432	-	-	36,432	-
愛知県名古屋市中区	519,017	-	-	519,017	-
愛知県豊橋市	37,445	-	-	37,445	-
愛知県豊田市	25,380	-	-	25,380	-
愛知県津島市	24,783	-	-	24,783	-
愛知県知多郡南知多町	9,664	-	-	9,664	-
三重県津市	22,922	-	-	22,922	-
三重県伊勢市	38,813	-	-	38,813	-
三重県桑名市	19,695	-	-	19,695	-
三重県鳥羽市	59,582	-	-	59,582	-
三重県志摩市	54,692	-	-	54,692	-
三重県三重郡菰野町	10,420	-	-	10,420	-
滋賀県大津市	61,844	-	-	61,844	-
滋賀県彦根市	19,848	-	-	19,848	-
滋賀県長浜市	19,098	-	-	19,098	-
京都府京都市	605,557	3,030	16,812	585,715	-
京都府京丹後市	18,754	-	-	18,754	-
大阪府大阪市	1,184,151	2,092	17,540	1,164,519	-
大阪府堺市	32,732	-	-	32,732	-
大阪府吹田市	38,416	-	-	38,416	-
大阪府泉佐野市	41,072	-	-	41,072	-
兵庫県神戸市	255,171	-	-	255,171	-
兵庫県姫路市	55,112	-	-	55,112	-
兵庫県洲本市	23,893	-	-	23,893	-
兵庫県豊岡市	45,316	769	-	44,547	-
奈良県奈良市	55,655	-	-	55,655	-
和歌山県和歌山市	49,469	-	-	49,469	-
和歌山県田辺市	11,856	264	-	11,592	-
和歌山県西牟婁郡白浜町	55,723	-	-	55,723	-
鳥取県鳥取市	25,984	-	-	25,984	-
鳥取県米子市	48,763	-	-	48,763	-
鳥取県東伯郡三朝町	17,016	-	-	17,016	-
鳥取県松江市	72,494	-	-	72,494	-
鳥取県浜田市	8,672	-	-	8,672	-
鳥取県出雲市	32,265	-	-	32,265	-
岡山県岡山市	101,947	-	-	101,947	-
岡山県倉敷市	45,110	-	-	45,110	-
岡山県美作市	11,860	-	-	11,860	-
広島県広島市	285,101	-	-	285,101	-
広島県呉市	14,094	-	-	14,094	-
広島県尾道市	14,625	-	-	14,625	-
広島県福山市	27,243	-	-	27,243	-
広島県東広島市	26,144	-	-	26,144	-
広島県廿日市市	19,012	-	-	19,012	-
山口県山口市	41,677	-	-	41,677	-
山口県萩市	42,895	-	-	42,895	-
山口県萩市	17,465	-	-	17,465	-
山口県岩国市	21,345	-	-	21,345	-
徳島県徳島市	48,541	-	-	48,541	-
香川県高松市	91,262	3,755	-	87,507	-
愛媛県松山市	128,712	-	-	128,712	-
愛媛県今治市	16,016	-	-	16,016	-
高知県高知市	105,918	-	-	105,918	-
福岡県北九州市	120,016	-	-	120,016	-
福岡県福岡市	508,024	1,709	5,161	501,154	-

(八泊)

施設所在地 (主な市区町村)	従業員数(3区分)			延べ 宿泊者数	10人以上
	0~4人(1)	5~9人(1)	10人以上		
福岡県久留米市	19,813	-	-	19,813	-
佐賀県佐賀市	35,515	-	-	35,515	-
佐賀県唐津市	11,598	-	-	11,598	-
佐賀県嬉野市	28,156	-	-	28,156	-
長崎県長崎市	104,449	-	-	104,449	-
長崎県佐世保市	92,761	-	-	92,761	-
長崎県諫早市	16,977	-	-	16,977	-
長崎県松浦市	257	257	-	514	-
長崎県五島市	231	231	-	462	-
長崎県雲仙市	0	-	-	0	-
熊本県熊本市	138,636	-	-	138,636	-
熊本県山鹿市	8,212	-	-	8,212	-
熊本県上天草市	10,903	-	-	10,903	-
熊本県阿蘇市	19,268	-	-	19,268	-
熊本県天草市	13,331	578	-	12,753	-
熊本県阿蘇郡南小国町	14,561	-	-	14,561	-
大分県大分市	80,876	-	-	80,876	-
大分県別府市	129,298	707	-	128,591	-
大分県田田市	13,975	-	-	13,975	-
大分県宮崎市	17,285	1,062	-	16,223	-
宮崎県宮崎市	165,808	-	-	165,808	-
鹿児島県鹿児島市	175,162	-	-	175,162	-
鹿児島県指宿市	37,921	-	-	37,921	-
鹿児島県薩摩川内市	196	196	-	392	-
鹿児島県霧島市	55,428	-	-	55,428	-
鹿児島県奄美市	399	399	-	798	-
鹿児島県熊毛郡屋久島町	534	534	-	1,068	-
沖縄県那覇市	255,390	-	-	255,390	-
沖縄県石垣市	51,606	1,940	-	49,666	-
沖縄県宮古島市	35,377	631	-	34,746	-
沖縄県国頭郡恩納村	58,927	-	-	58,927	-
沖縄県国頭郡伊江村	216	216	-	432	-

1)従業員数10人未満の施設については、標本調査を実施している。
 ※本表は市区町村別、従業員数区分別において10施設以上の回収があったものについて表章している。
 ※本表は、実数を表章しており、未回収分を推定した数値ではない。

参考第7表 施設所在地(主な市区町村)、従業者数(3区分)別実宿泊者数 (人)

施設所在地 (主な市区町村)	従業者数(3区分)			実宿泊者数
	0~4人 1)	5~9人 1)	10人以上	
北海道札幌市	477,130	-	477,130	-
北海道函館市	35,016	-	35,016	-
北海道小樽市	33,016	-	33,016	-
北海道旭川市	44,006	-	44,006	-
北海道釧路市	50,033	-	50,033	-
北海道帯広市	41,523	-	41,523	-
北海道北見市	25,478	-	25,478	-
北海道千歳市	31,937	-	31,937	-
北海道登別市	25,246	-	25,246	-
青森県青森市	40,950	-	40,950	-
青森県弘前市	23,671	-	23,671	-
青森県八戸市	16,536	-	16,536	-
岩手県盛岡市	88,164	-	88,164	-
岩手県花巻市	40,540	-	40,540	-
岩手県北上市	17,663	-	17,663	-
岩手県釜石市	5,760	-	5,760	-
岩手県八幡平市	23,933	-	23,933	-
岩手県奥州市	8,913	-	8,913	-
宮城県仙台市	210,878	-	210,878	-
宮城県大崎市	15,506	-	15,506	-
宮城県宮城郡松島町	30,361	-	30,361	-
秋田県秋田市	42,529	-	42,529	-
秋田県横手市	7,808	-	7,808	-
秋田県大仙市	4,410	-	4,410	-
秋田県仙北市	10,756	-	10,756	-
山形県山形市	65,619	-	65,619	-
山形県米沢市	12,659	-	12,659	-
山形県鶴岡市	32,202	-	32,202	-
山形県天童市	22,592	-	22,592	-
福島県福島市	57,331	-	57,331	-
福島県会津若松市	41,321	-	41,321	-
福島県山形市	47,795	-	47,795	-
福島県いわき市	64,586	-	64,586	-
福島県南会津郡南会津町	248	-	248	-
福島県麻郡猪苗代町	21,178	-	21,178	-
茨城県水戸市	40,832	-	40,832	-
茨城県つくば市	18,846	-	18,846	-
茨城県神栖市	16,183	-	16,183	-
栃木県宇都宮市	64,343	-	64,343	-
栃木県日光市	79,329	2,652	76,596	-
栃木県那須塩原市	20,628	-	20,628	-
群馬県前橋市	444	-	444	-
群馬県高崎市	53,626	-	53,182	-
群馬県吾妻郡草津町	21,722	-	21,722	-
群馬県利根郡みなかみ町	42,474	-	42,474	-
埼玉県高崎市	59,490	-	59,490	-
埼玉県川口市	26,495	-	26,495	-
埼玉県さいたま市	48,734	-	48,734	-
千葉県千葉市	110,394	-	110,394	-
千葉県船山市	10,229	-	10,229	-
千葉県木更津市	29,901	-	29,901	-
千葉県成田市	142,341	-	142,341	-
千葉県柏市	19,837	-	19,837	-
千葉県原市	12,891	-	12,891	-
千葉県鴨川市	27,756	-	27,756	-
千葉県浦安市	429,830	-	429,830	-
千葉県南房総市	147	-	147	-
東京都千代田区	210,886	-	210,886	-
東京都中央区	210,173	-	210,173	-
東京都港区	218,851	-	218,851	-
東京都新宿区	136,833	-	136,833	-
東京都文京区	35,489	-	35,489	-
東京都台東区	67,279	-	67,279	-
東京都江東区	78,249	-	78,249	-
東京都品川区	104,630	-	104,630	-
東京都目黒区	19,230	-	19,230	-
東京都大田区	109,440	-	109,440	-
東京都渋谷区	62,584	-	62,584	-
東京都豊島区	68,766	-	68,766	-
東京都北区	20,834	-	20,834	-
東京都八王子市	29,547	-	29,547	-
神奈川県横浜市	225,417	-	225,417	-
神奈川県川崎市	64,416	-	64,416	-
神奈川県相模原市	11,065	-	11,065	-
神奈川県横浜須賀町	9,165	-	9,165	-
神奈川県藤沢市	29,611	-	29,611	-
神奈川県足柄下郡箱根町	100,974	610	100,974	-
神奈川県足柄下郡湯河原町	19,338	-	19,338	-
新潟県新潟市	96,495	-	96,495	-
新潟県長岡市	22,846	-	22,846	-
新潟県新発田市	26,439	-	26,439	-
新潟県上越市	16,306	-	16,306	-
新潟県佐渡市	3,500	154	3,346	-
新潟県南魚沼郡湯沢町	42,827	950	41,877	-
富山県富山市	82,135	2,319	79,816	-
石川県金沢市	56,751	-	56,751	-
石川県七尾市	147,993	537	147,456	-
石川県小松市	37,166	-	37,166	-
石川県加賀市	19,305	-	19,305	-
福井県福井市	45,823	-	45,823	-
福井県福井市	43,306	-	43,306	-
福井県あわら市	41,447	-	41,447	-
山梨県甲府市	35,173	-	35,173	-
山梨県北杜市	11,961	213	11,748	-
山梨県南都留郡富士河口湖町	29,870	-	29,870	-
山梨県南都留郡山中湖村	612	-	612	-
長野県長野市	45,060	-	45,060	-
長野県長野市	51,149	631	50,518	-
長野県松本市	50,531	532	49,999	-
長野県上田市	18,779	-	18,779	-
長野県諏訪市	17,769	-	17,769	-
長野県千曲市	39	-	39	-
長野県伊那市	16,367	-	16,367	-
長野県佐久市	12,814	-	12,814	-
長野県上田市	13,124	-	13,124	-
長野県安曇野市	19	19	-	-
長野県北佐久郡軽井沢町	41,774	-	41,774	-
長野県下伊那郡阿智村	10,955	-	10,955	-
長野県北安曇郡白馬村	2,437	2,437	-	-
長野県下高井郡山ノ内町	35,175	-	35,175	-
長野県下高井郡野沢温泉村	1,547	1,547	-	-
岐阜県岐阜市	37,021	-	37,021	-
岐阜県高山市	66,498	937	62,056	-
岐阜県郡上市	14,718	701	14,017	-
岐阜県下呂市	46,889	-	46,889	-
静岡県静岡市	48,712	-	48,712	-
静岡県浜松市	109,098	-	109,098	-
静岡県熱海市	20,617	-	20,617	-
静岡県伊東市	90,935	-	90,935	-
静岡県伊東市	72,497	772	71,725	-

(人)

(人)

参考第7表 施設所在地(主な市区町村)、従業者数(3区分)別実宿泊者数 (人)

施設所在地 (主な市区町村)	従業者数(3区分)			実宿泊者数
	0~4人 1)	5~9人 1)	10人以上	
静岡県掛川市	22,365	-	-	22,365
静岡県御殿場市	17,349	-	-	17,349
静岡県下田市	14,672	-	-	14,672
静岡県伊豆市	27,629	-	-	27,629
静岡県伊豆の国市	23,218	-	-	23,218
静岡県伊豆郡東伊豆町	33,538	-	-	33,538
愛知県名古屋市中区	396,462	-	-	396,462
愛知県豊橋市	30,107	-	-	30,107
愛知県豊田市	18,846	-	-	18,846
愛知県蒲郡市	23,913	-	-	23,913
愛知県知多郡南知多町	9,544	-	-	9,544
三重県津市	19,780	-	-	19,780
三重県伊勢市	33,476	-	-	33,476
三重県桑名市	16,716	-	-	16,716
三重県鳥羽市	55,674	-	-	55,674
三重県志摩市	48,992	-	-	48,992
三重県三重郡菰野町	9,975	-	-	9,975
滋賀県大津市	49,781	-	-	49,781
滋賀県彦根市	16,572	-	-	16,572
滋賀県長浜市	17,657	-	-	17,657
京都府京都市	406,813	1,502	8,611	408,927
京都府京丹後市	18,427	-	-	18,427
大阪府大阪市	850,883	1,351	11,085	853,314
大阪府堺市	20,028	-	-	20,028
大阪府吹田市	27,554	-	-	27,554
大阪府泉佐野市	35,710	-	-	35,710
兵庫県神戸市	208,509	-	-	208,509
兵庫県姫路市	43,017	-	-	43,017
兵庫県本州市	21,820	-	-	21,820
兵庫県豊岡市	42,746	700	-	43,446
奈良県奈良市	43,912	-	-	43,912
和歌山県和歌山市	43,496	-	-	43,496
和歌山県田辺市	9,316	224	-	9,540
和歌山県西牟婁郡白浜町	52,011	-	-	52,011
鳥取県鳥取市	21,656	-	-	21,656
鳥取県米子市	41,912	-	-	41,912
鳥取県東伯郡三朝町	15,858	-	-	15,858
鳥取県松江市	61,117	-	-	61,117
鳥取県浜田市	7,302	-	-	7,302
鳥取県出雲市	28,443	-	-	28,443
岡山県岡山市	76,220	-	-	76,220
岡山県倉敷市	39,421	-	-	39,421
岡山県美作市	10,663	-	-	10,663
広島県広島市	232,428	-	-	232,428
広島県呉市	11,192	-	-	11,192
広島県尾道市	10,927	-	-	10,927
広島県福山市	22,836	-	-	22,836
広島県東広島市	17,689	-	-	17,689
広島県廿日市市	16,963	-	-	16,963
山口県下関市	31,394	-	-	31,394
山口県山口市	34,204	-	-	34,204
山口県萩市	15,221	-	-	15,221
山口県岩国市	14,808	-	-	14,808
徳島県徳島市	40,983	-	-	40,983
香川県高松市	72,846	3,487	-	76,333
愛媛県松山市	110,533	-	-	110,533
愛媛県今治市	85,565	-	-	85,565
高知県高知市	96,572	-	-	96,572
福岡県北九州市	390,546	593	-	391,139
福岡県福岡市	386,088	3,865	-	390,953

(人)

施設所在地 (主な市区町村)	従業者数(3区分)			実宿泊者数
	0~4人 1)	5~9人 1)	10人以上	
福岡県久留米市	16,030	-	-	16,030
佐賀県佐賀市	30,563	-	-	30,563
佐賀県唐津市	10,773	-	-	10,773
佐賀県嬉野市	27,567	-	-	27,567
長崎県長崎市	82,902	-	-	82,902
長崎県佐世保市	79,269	-	-	79,269
長崎県諫早市	11,628	-	-	11,628
長崎県松浦市	62	62	-	124
長崎県五島市	124	124	-	248
長崎県雲仙市	19,244	-	-	19,244
熊本県熊本市	114,545	-	-	114,545
熊本県山鹿市	6,780	-	-	6,780
熊本県上天草市	10,796	-	-	10,796
熊本県阿蘇市	17,602	-	-	17,602
熊本県天草市	10,811	384	-	11,195
熊本県阿蘇郡南小国町	13,533	-	-	13,533
大分県大分市	64,975	-	-	64,975
大分県別府市	113,275	552	-	113,827
大分県田田市	12,717	-	-	12,717
大分県中津市	15,796	953	-	16,749
宮崎県宮崎市	129,388	-	-	129,388
鹿児島県鹿児島市	136,453	-	-	136,453
鹿児島県指宿市	33,717	-	-	33,717
鹿児島県薩摩川内市	119	119	-	238
鹿児島県霧島市	47,328	-	-	47,328
鹿児島県奄美市	321	321	-	642
鹿児島県熊毛郡屋久島町	273	273	-	546
沖縄県那覇市	177,217	-	-	177,217
沖縄県石垣市	31,627	1,148	-	32,775
沖縄県宮古島市	19,212	419	-	19,631
沖縄県国頭郡恩納村	32,061	-	-	32,061
沖縄県国頭郡伊江村	191	191	-	382

1) 従業者数10人未満の施設については、標本調査を実施している。
 ※本表は市区町村別、従業者区分別において10施設以上の回収があったものについて表章している。
 ※本表は、実数を表章しており、未回収分を推定した数値ではない。

参考第8表 施設所在地(主な市区町村)、従業者数(3区分) 別外国人延べ宿泊者数 (八泊)

施設所在地 (主な市区町村)	従業者数(3区分)			外国人延べ 宿泊者数
	0~4人(1)	5~9人(1)	10人以上	
北海道札幌市	191,435	-	-	191,435
北海道函館市	8,814	-	-	8,814
北海道小樽市	16,237	-	-	16,237
北海道旭川市	5,822	-	-	5,822
北海道釧路市	15,767	-	-	15,767
北海道帯広市	2,431	-	-	2,431
北海道北見市	1,462	-	-	1,462
北海道千歳市	11,490	-	-	11,490
北海道登別市	11,296	-	-	11,296
青森県青森市	8,885	-	-	8,885
青森県弘前市	1,894	-	-	1,894
青森県八戸市	327	-	-	327
岩手県盛岡市	4,670	-	-	4,670
岩手県花巻市	3,813	-	-	3,813
岩手県北上市	1,320	-	-	1,320
岩手県釜石市	35	-	-	35
岩手県八幡平市	12,405	-	-	12,405
岩手県奥州市	32	-	-	32
宮城県仙台市	24,040	-	-	24,040
宮城県大崎市	171	-	-	171
宮城県宮城郡松島町	620	-	-	620
秋田県秋田市	2,184	-	-	2,184
秋田県横手市	132	-	-	132
秋田県大仙市	293	-	-	293
秋田県仙北市	2,187	-	-	2,187
山形県山形市	14,583	-	-	14,583
山形県米沢市	260	-	-	260
山形県鶴岡市	487	-	-	487
山形県天童市	3,003	-	-	3,003
福島県福島市	2,313	-	-	2,313
福島県会津若松市	2,711	-	-	2,711
福島県山形市	1,374	-	-	1,374
福島県いわき市	496	-	-	496
福島県南会津郡南会津町	0	-	-	-
福島県南会津郡猪苗代町	1,126	-	-	1,126
茨城県水戸市	1,928	-	-	1,928
茨城県つくば市	1,751	-	-	1,751
茨城県神栖市	199	-	-	199
栃木県宇都宮市	1,945	-	-	1,945
栃木県日光市	3,486	76	717	2,693
栃木県那須塩原市	606	-	-	606
栃木県那須郡那須町	1,250	8	-	1,242
群馬県前橋市	526	-	-	526
群馬県高崎市	1,186	-	-	1,186
群馬県吾妻郡草津町	2,962	-	-	2,962
群馬県利根郡みなかみ町	2,139	-	-	2,139
埼玉県さいたま市	16,047	-	-	16,047
千葉県千葉市	72	-	-	72
千葉県船山市	497	-	-	497
千葉県木更津市	82,089	-	-	82,089
千葉県相模市	2,268	-	-	2,268
千葉県市原市	109	-	-	109
千葉県鴨川市	1,268	-	-	1,268
千葉県浦安市	42,373	-	-	42,373
千葉県南房総市	0	-	-	0
東京都千代田区	83,000	-	-	83,000
東京都中央区	107,257	-	-	107,257
東京都港区	107,948	-	-	107,948
東京都新宿区	99,566	-	-	99,566
東京都文京区	9,865	-	-	9,865
東京都台東区	37,453	-	-	37,453
東京都江東区	18,401	-	-	18,401
東京都品川区	19,038	-	-	19,038
東京都目黒区	11,037	-	-	11,037
東京都大田区	23,067	-	-	23,067
東京都渋谷区	47,274	-	-	47,274
東京都豊島区	27,520	-	-	27,520
東京都北区	1,869	-	-	1,869
東京都八王子市	2,101	-	-	2,101
神奈川県横浜	35,868	-	-	35,868
神奈川県相模原市	8,532	-	-	8,532
神奈川県相模原市	1,371	-	-	1,371
神奈川県横浜須賀町	1,828	-	-	1,828
神奈川県藤沢市	1,746	-	-	1,746
神奈川県足柄下郡箱根町	8,762	495	-	8,762
神奈川県足柄下郡湯河原町	26	-	-	26
新潟県新潟市	4,410	-	-	4,410
新潟県長岡市	1,207	-	-	1,207
新潟県新潟市	214	-	-	214
新潟県上越市	551	-	-	551
新潟県佐渡市	28	3	-	25
新潟県南魚沼市	2,947	0	-	2,947
新潟県南魚沼郡湯沢町	18,873	92	-	18,781
富山県富山市	5,786	-	-	5,786
石川県金沢市	24,997	332	-	24,665
石川県七尾市	1,240	-	-	1,240
石川県小松市	304	-	-	304
石川県加賀市	1,694	-	-	1,694
福井県福井市	873	-	-	873
福井県あわら市	796	-	-	796
山梨県甲府市	1,826	0	-	1,826
山梨県北杜市	356	-	-	356
山梨県南都留郡山中湖村	1,465	-	-	1,465
山梨県南都留郡富士河口湖町	24	24	-	24
長野県長野市	18,276	-	-	18,276
長野県長野市	7,426	194	-	7,232
長野県松本市	5,110	25	-	5,085
長野県諏訪市	520	-	-	520
長野県諏訪市	498	-	-	498
長野県伊那市	28	28	-	-
長野県茅野市	663	-	-	663
長野県佐久市	296	-	-	296
長野県千曲市	220	-	-	220
長野県安曇野市	0	0	-	-
長野県北佐久郡軽井沢町	16,979	-	-	16,979
長野県下伊那郡阿智村	57	-	-	57
長野県北安曇郡白馬村	567	567	-	567
長野県下高井郡野沢温泉村	13,097	697	-	13,097
岐阜県岐阜市	2,151	-	-	2,151
岐阜県高山市	28,339	749	2,168	25,422
岐阜県郡上市	1,066	0	-	1,066
岐阜県下呂市	3,890	-	-	3,890
静岡県静岡市	2,316	-	-	2,316
静岡県浜松市	4,250	-	-	4,250
静岡県熱海市	699	-	-	699
静岡県伊東市	1,497	-	-	1,497
静岡県伊東市	1,715	56	-	1,659

(八泊)

(八泊)

参考第8表 施設所在地(主な市区町村)、従業者数(3区分) 別外国人延べ宿泊者数

(人泊)

施設所在地 (主な市区町村)	従業者数(3区分)			外国人延べ 宿泊者数	外国人延べ 宿泊者数	10人以上
	0~4人(1)	5~9人(1)	10人以上			
静岡県掛川市	641	-	-	641	-	641
静岡県御殿場市	731	-	-	731	-	731
静岡県下田市	415	-	-	415	-	415
静岡県伊豆市	493	-	-	493	-	493
静岡県伊豆の国市	240	-	-	240	-	240
静岡県伊豆郡東伊豆町	872	-	-	872	-	872
愛知県名古屋市中区	66,011	-	-	66,011	-	66,011
愛知県豊橋市	880	-	-	880	-	880
愛知県豊田市	1,978	-	-	1,978	-	1,978
愛知県蒲郡市	67	-	-	67	-	67
愛知県知多郡南知多町	2	-	-	2	-	2
三重県津市	882	-	-	882	-	882
三重県伊勢市	439	-	-	439	-	439
三重県桑名市	253	-	-	253	-	253
三重県鳥羽市	515	-	-	515	-	515
三重県志摩市	770	-	-	770	-	770
三重県三重郡菟野町	205	-	-	205	-	205
滋賀県大津市	5,479	-	-	5,479	-	5,479
滋賀県彦根市	635	-	-	635	-	635
滋賀県長浜市	776	-	-	776	-	776
京都府京都市	152,424	2,075	8,117	152,232	-	142,232
京都府京丹後市	145	-	-	145	-	145
大阪府大阪市	240,936	1,464	3,010	236,462	-	236,462
大阪府堺市	2,548	-	-	2,548	-	2,548
大阪府吹田市	2,312	-	-	2,312	-	2,312
大阪府泉佐野市	17,975	-	-	17,975	-	17,975
兵庫県神戸市	16,979	-	-	16,979	-	16,979
兵庫県姫路市	2,125	-	-	2,125	-	2,125
兵庫県洲本市	173	-	-	173	-	173
兵庫県岡崎市	2,033	0	-	2,033	-	2,033
奈良県奈良市	6,038	-	-	6,038	-	6,038
和歌山県和歌山市	2,862	-	-	2,862	-	2,862
和歌山県田辺市	227	50	-	177	-	177
和歌山県西牟婁郡白浜町	3,005	-	-	3,005	-	3,005
鳥取県鳥取市	1,572	-	-	1,572	-	1,572
鳥取県米子市	1,514	-	-	1,514	-	1,514
鳥取県東伯郡三朝町	467	-	-	467	-	467
鳥根県松江市	1,208	-	-	1,208	-	1,208
鳥根県浜田市	27	-	-	27	-	27
鳥根県出雲市	295	-	-	295	-	295
岡山県岡山市	7,620	-	-	7,620	-	7,620
岡山県倉敷市	1,524	-	-	1,524	-	1,524
岡山県美作市	143	-	-	143	-	143
広島県広島市	21,475	-	-	21,475	-	21,475
広島県呉市	193	-	-	193	-	193
広島県尾道市	452	-	-	452	-	452
広島県福山市	649	-	-	649	-	649
広島県東広島市	491	-	-	491	-	491
山口県下関市	922	-	-	922	-	922
山口県山口市	725	-	-	725	-	725
山口県萩市	687	-	-	687	-	687
山口県萩市	164	-	-	164	-	164
山口県岩国市	579	-	-	579	-	579
徳島県徳島市	2,147	-	-	2,147	-	2,147
香川県高松市	10,552	429	-	10,123	-	10,123
愛媛県松山市	4,461	-	-	4,461	-	4,461
愛媛県今治市	1,256	-	-	1,256	-	1,256
高知県高知市	2,705	-	-	2,705	-	2,705
福岡県北九州市	7,697	-	-	7,697	-	7,697
福岡県福岡市	79,393	943	798	77,652	-	77,652

(人泊)

施設所在地 (主な市区町村)	従業者数(3区分)			外国人延べ 宿泊者数	外国人延べ 宿泊者数	10人以上
	0~4人(1)	5~9人(1)	10人以上			
福岡県久留米市	416	-	-	416	-	416
佐賀県佐賀市	1,662	-	-	1,662	-	1,662
佐賀県唐津市	577	-	-	577	-	577
佐賀県嬉野市	1,583	-	-	1,583	-	1,583
長崎県長崎市	5,588	-	-	5,588	-	5,588
長崎県上島市	6,538	-	-	6,538	-	6,538
長崎県諫早市	188	-	-	188	-	188
長崎県松浦市	0	-	-	0	-	-
長崎県五島市	0	-	-	0	-	-
長崎県雲仙市	795	-	-	795	-	795
長崎県南島原市	0	-	-	0	-	-
熊本県熊本市	9,974	-	-	9,974	-	9,974
熊本県山鹿市	40	-	-	40	-	40
熊本県上天草市	95	-	-	95	-	95
熊本県阿蘇市	4,226	-	-	4,226	-	4,226
熊本県天草市	125	35	-	125	-	90
熊本県阿蘇郡南小国町	1,878	-	-	1,878	-	1,878
大分県大分市	2,125	-	-	2,125	-	2,125
大分県別府市	8,129	146	-	8,129	-	7,983
大分県田田市	1,062	-	-	1,062	-	1,062
大分県宮崎市	2,246	40	-	2,246	-	2,206
宮崎県宮崎市	5,970	-	-	5,970	-	5,970
鹿児島県鹿児島市	14,675	-	-	14,675	-	14,675
鹿児島県指宿市	3,526	-	-	3,526	-	3,526
鹿児島県薩摩川内市	0	0	-	0	-	-
鹿児島県霧島市	4,982	-	-	4,982	-	4,982
鹿児島県奄美市	4	4	-	4	-	-
鹿児島県熊毛郡屋久島町	82	82	-	82	-	-
沖縄県那覇市	43,364	-	-	43,364	-	43,364
沖縄県石垣市	1,280	7	-	1,280	-	1,273
沖縄県宜野湾市	745	37	-	745	-	708
沖縄県国頭郡恩納村	8,848	-	-	8,848	-	8,848
沖縄県国頭郡伊江村	0	0	-	0	-	-

1) 従業者数10人未満の施設については、標本調査を実施している。
 ※ 本表は市区町村別、従業者区分別において10施設以上の回収があったものについて表章している。
 ※ 本表は、実数を表章しており、未回収分を推定した数値ではない。

参考第9表 施設所在地(主な市区町村)、従業者数(3区分) 別外国人実宿泊者数 (人)

施設所在地 (主な市区町村)	従業者数(3区分)				外国人 実宿泊者数
	0~4人(1)	5~9人(1)	10人以上	(人)	
北海道札幌市	115,272	-	115,272	-	41,649
北海道函館市	6,728	-	6,728	-	4,080
北海道小樽市	12,246	-	12,246	-	18,883
北海道旭川市	3,900	-	3,900	-	8,261
北海道釧路市	11,179	-	11,179	-	9,355
北海道帯広市	1,953	-	1,953	-	6,766
北海道北見市	1,327	-	1,327	-	18,390
北海道千歳市	9,768	-	9,768	-	19,927
北海道登別市	8,631	-	8,631	-	10,401
青森県青森市	6,800	-	6,800	-	1,120
青森県弘前市	1,451	-	1,451	-	1,185
青森県八戸市	206	-	206	-	18,251
岩手県盛岡市	3,687	-	3,687	-	4,843
岩手県花巻市	3,468	-	3,468	-	268
岩手県北上市	665	-	665	-	860
岩手県釜石市	12	-	12	-	1,158
岩手県八幡平市	3,224	-	3,224	187	5,994
岩手県奥州市	29	-	29	-	12
宮城県仙台市	16,112	-	16,112	-	2,897
宮城県大崎市	72	-	72	-	488
宮城県宮城郡松島町	518	-	518	-	139
秋田県秋田市	1,598	-	1,598	-	445
秋田県横手市	103	-	103	-	445
秋田県大仙市	221	-	221	1	20
秋田県仙北市	1,067	-	1,067	0	2,859
山形県山形市	9,130	-	9,130	40	7,968
山形県米沢市	186	-	186	-	4,638
山形県鶴岡市	434	-	434	-	17,533
山形県天童市	2,767	-	2,767	-	1,160
福島県福島市	2,150	-	2,150	-	274
福島県会津若松市	2,103	-	2,103	-	1,620
福島県山形市	1,126	-	1,126	-	725
福島県いわき市	353	-	353	-	785
福島県南会津郡那須町	0	-	0	-	1,602
福島県南会津郡猪苗代町	1,094	-	1,094	-	356
茨城県水戸市	1,412	-	1,412	-	1,433
茨城県つくば市	1,206	-	1,206	24	24
茨城県神栖市	141	-	141	-	15,442
栃木県宇都宮市	1,500	-	1,500	-	5,093
栃木県日光市	2,767	47	2,202	15	4,127
栃木県那須塩原市	195	-	195	-	275
栃木県那須郡那須町	1,225	4	1,221	-	485
群馬県高崎市	546	-	546	28	28
群馬県前橋市	448	-	448	-	534
群馬県吾妻郡草津町	2,676	-	2,676	-	200
群馬県利根郡みなかみ町	1,966	-	1,966	-	180
埼玉県さいたま市	921	-	921	0	0
千葉県千葉市	10,699	-	10,699	-	8,893
千葉県船山市	49	-	49	-	49
千葉県木更津市	265	-	265	-	197
千葉県成田市	72,486	-	72,486	-	2,873
千葉県相模市	824	-	824	-	227
千葉県原市	73	-	73	-	1,853
千葉県鴨川市	231	-	231	-	21,951
千葉県浦安市	32,525	-	32,525	0	745
千葉県南房総市	0	-	0	-	3,324
東京都千代田区	37,384	-	37,384	-	1,614
東京都中央区	57,698	-	57,698	-	2,159
東京都港区	50,958	-	50,958	-	411
				16	1,304
					1,411
					1,395

参考第9表 施設所在地(主な市区町村)、従業者数(3区分) 別外国人実宿泊者数 (人)

施設所在地 (主な市区町村)	従業者数(3区分)			外国人 実宿泊者数	10人以上
	0~4人(1)	5~9人(1)	10人以上		
静岡県掛川市	476	-	-	476	476
静岡県御殿場市	480	-	-	480	480
静岡県下田市	290	-	-	290	290
静岡県伊豆市	361	-	-	361	361
静岡県伊豆の国市	231	-	-	231	231
静岡県賀茂郡東伊豆町	614	-	-	614	614
愛知県名古屋市中区	42,412	-	-	42,412	42,412
愛知県豊橋市	739	-	-	739	739
愛知県豊田市	608	-	-	608	608
愛知県蒲郡市	48	-	-	48	48
愛知県知多郡南知多町	2	-	-	2	2
三重県津市	330	-	-	330	330
三重県伊勢市	388	-	-	388	388
三重県桑名市	235	-	-	235	235
三重県鳥羽市	439	-	-	439	439
三重県志摩市	670	-	-	670	670
三重県二重郡菰野町	180	-	-	180	180
滋賀県大津市	3,997	-	-	3,997	3,997
滋賀県彦根市	483	-	-	483	483
滋賀県長浜市	688	-	-	688	688
京都府京都市	76,959	3,447	-	76,959	72,715
京都府京丹後市	87	-	-	87	87
大阪府大阪市	137,370	1,965	-	137,370	134,723
大阪府堺市	1,669	-	-	1,669	1,669
大阪府吹田市	1,446	-	-	1,446	1,446
大阪府泉佐野市	15,169	-	-	15,169	15,169
兵庫県神戸市	11,466	-	-	11,466	11,466
兵庫県姫路市	1,454	-	-	1,454	1,454
兵庫県洲本市	125	-	-	125	125
兵庫県豊岡市	1,685	0	-	1,685	1,685
奈良県奈良市	4,031	-	-	4,031	4,031
和歌山県和歌山市	2,329	-	-	2,329	2,329
和歌山県田辺市	191	41	-	150	150
和歌山県西牟婁郡白浜町	2,348	-	-	2,348	2,348
鳥取県鳥取市	1,058	-	-	1,058	1,058
鳥取県米子市	1,052	-	-	1,052	1,052
鳥取県東伯郡三朝町	421	-	-	421	421
鳥根県松江市	976	-	-	976	976
鳥根県浜田市	15	-	-	15	15
鳥根県出雲市	176	-	-	176	176
岡山県岡山市	4,340	-	-	4,340	4,340
岡山県倉敷市	1,320	-	-	1,320	1,320
岡山県美作市	135	-	-	135	135
広島県広島市	16,292	-	-	16,292	16,292
広島県呉市	128	-	-	128	128
広島県尾道市	364	-	-	364	364
広島県福山市	457	-	-	457	457
広島県東広島市	341	-	-	341	341
山口県下関市	812	-	-	812	812
山口県山口市	408	-	-	408	408
山口県萩市	565	-	-	565	565
山口県岩国市	136	-	-	136	136
山口県岩国市	298	-	-	298	298
徳島県徳島市	1,766	-	-	1,766	1,766
香川県高松市	6,718	303	-	6,415	6,415
愛媛県松山市	3,335	-	-	3,335	3,335
愛媛県今治市	1,040	-	-	1,040	1,040
高知県高知市	1,407	-	-	1,407	1,407
福岡県北九州市	4,919	-	-	4,919	4,919
福岡県福岡市	45,970	262	360	45,970	45,348

施設所在地 (主な市区町村)	従業者数(3区分)			外国人 実宿泊者数	10人以上
	0~4人(1)	5~9人(1)	10人以上		
福岡県久留米市	320	-	-	320	320
佐賀県佐賀市	1,342	-	-	1,342	1,342
佐賀県唐津市	486	-	-	486	486
佐賀県嬉野市	1,375	-	-	1,375	1,375
長崎県長崎市	3,227	-	-	3,227	3,227
長崎県佐世保市	5,294	-	-	5,294	5,294
長崎県諫早市	100	-	-	100	100
長崎県松浦市	0	-	-	0	0
長崎県五島市	0	-	-	0	0
長崎県雲仙市	722	-	-	722	722
長崎県南島原市	0	-	-	0	0
熊本県熊本市	6,946	-	-	6,946	6,946
熊本県山鹿市	35	-	-	35	35
熊本県上天草市	91	-	-	91	91
熊本県阿蘇市	3,741	-	-	3,741	3,741
熊本県天草市	66	3	-	63	63
熊本県阿蘇郡南小国町	1,654	-	-	1,654	1,654
大分県大分市	1,774	-	-	1,774	1,774
大分県別府市	6,727	83	-	6,644	6,644
大分県田田市	1,000	-	-	1,000	1,000
大分県宮崎市	2,036	30	-	2,006	2,006
宮崎県宮崎市	4,606	-	-	4,606	4,606
鹿児島県鹿児島市	9,324	-	-	9,324	9,324
鹿児島県指宿市	2,569	-	-	2,569	2,569
鹿児島県薩摩川内市	4,133	0	-	4,133	4,133
鹿児島県霧島市	4	4	-	0	0
鹿児島県奄美市	54	54	-	54	54
鹿児島県熊毛郡屋久島町	27,088	-	-	27,088	27,088
沖縄県那覇市	674	7	-	667	667
沖縄県石垣市	225	34	-	191	191
沖縄県国頭郡恩納村	3,852	-	-	3,852	3,852
沖縄県国頭郡伊江村	0	0	-	0	0

1) 従業者数10人未満の施設については、標本調査を実施している。
 ※ 本表は市区町村別、従業者区分別において10施設以上の回収があったものについて表章している。
 ※ 本表は、実数を表章しており、未回収分を推定した数値ではない。

参考第10表 施設所在地(主な市区町村)、従業員数(3区分)別定員稼働率

(%)

施設所在地 (主な市区町村)	従業員数(3区分)			定員稼働率
	0~4人	5~9人	10人以上	
北海道札幌市	-	-	-	55.2
北海道函館市	-	-	-	33.3
北海道小樽市	-	-	-	41.8
北海道旭川市	-	-	-	51.2
北海道釧路市	-	-	-	35.1
北海道帯広市	-	-	-	59.2
北海道北見市	-	-	-	39.3
北海道千歳市	-	-	-	51.6
北海道登別市	-	-	-	28.5
青森県青森市	-	-	-	34.4
青森県弘前市	-	-	-	33.1
青森県八戸市	-	-	-	41.4
岩手県盛岡市	-	-	-	47.3
岩手県花巻市	-	-	-	32.2
岩手県北上市	-	-	-	53.6
岩手県釜石市	-	-	-	26.4
岩手県八幡平市	-	-	-	27.3
岩手県奥州市	-	-	-	29.9
宮城県仙台市	-	-	-	47.2
宮城県大崎市	-	-	-	30.2
宮城県宮城郡松島町	-	-	-	37.1
秋田県秋田市	-	-	-	38.2
秋田県横手市	-	-	-	22.8
秋田県大仙市	-	-	-	21.8
秋田県仙北市	-	-	-	21.6
山形県山形市	-	-	-	48.9
山形県米沢市	-	-	-	49.5
山形県鶴岡市	-	-	-	26.0
山形県天童市	-	-	-	34.2
福島県福島市	-	-	-	41.1
福島県会津若松市	-	-	-	40.1
福島県郡山市	-	-	-	42.0
福島県いわき市	-	-	-	46.5
福島県南会津郡南会津町	7.3	-	-	7.3
茨城県水戸市	-	-	-	29.4
茨城県つくば市	-	-	-	55.0
茨城県神栖市	-	-	-	41.4
茨城県宇都宮市	-	-	-	20.4
栃木県宇都宮市	-	-	-	46.1
栃木県日光市	8.9	13.2	-	28.1
栃木県那須郡那須町	-	-	-	35.7
群馬県沼田郡那須町	10.6	-	-	29.9
群馬県高崎市	-	-	-	55.2
群馬県前橋市	-	-	-	56.5
群馬県渋川市	-	-	-	31.3
群馬県吾妻郡奥津町	-	-	-	49.7
群馬県利根郡みなかみ町	-	-	-	46.2
埼玉県さいたま市	-	-	-	57.1
千葉県千葉市	-	-	-	48.9
千葉県船山市	-	-	-	33.4
千葉県木更津市	-	-	-	32.7
千葉県成田市	-	-	-	36.9
千葉県相模市	-	-	-	40.8
千葉県原市	-	-	-	47.7
千葉県鴨川市	-	-	-	24.6
千葉県浦安市	-	-	-	58.0
千葉県南房総市	6.1	-	-	6.1
東京都千代田区	-	-	-	48.5
東京都中央区	-	-	-	49.2
東京都港区	-	-	-	45.6
東京都新宿区	47.4	-	-	47.4
東京都文京区	-	-	-	44.5
東京都台東区	-	-	-	51.6
東京都江東区	-	-	-	50.2
東京都品川区	-	-	-	57.8
東京都目黒区	-	-	-	49.5
東京都大田区	-	-	-	51.3
東京都渋谷区	-	-	-	57.5
東京都豊島区	-	-	-	43.0
東京都北区	-	-	-	45.7
東京都八王子市	-	-	-	54.0
神奈川県横浜市の	-	-	-	52.6
神奈川県川崎市の	-	-	-	63.0
神奈川県相模原市の	-	-	-	38.5
神奈川県横浜市の	-	-	-	38.0
神奈川県藤沢市の	-	-	-	56.9
神奈川県足柄下郡箱根町の	14.5	-	-	38.1
神奈川県足柄下郡湯河原町の	-	-	-	35.8
新潟県新潟市の	-	-	-	50.1
新潟県長岡市の	-	-	-	38.7
新潟県新潟市の	-	-	-	35.1
新潟県上越市の	-	-	-	34.7
新潟県佐渡市の	3.5	-	-	6.5
新潟県南魚沼郡湯沢町の	16.9	-	-	42.1
新潟県南魚沼郡湯沢町の	19.1	-	-	45.7
富山県富山市	-	-	-	37.6
石川県金沢市の	15.9	-	-	49.6
石川県七尾市の	-	-	-	26.2
石川県小松市の	-	-	-	45.7
石川県加賀市の	-	-	-	30.6
福井県福井市の	-	-	-	48.6
福井県あわら市の	-	-	-	34.6
山梨県甲府市の	-	-	-	51.1
山梨県北杜市の	1.9	-	-	18.0
山梨県笛吹市の	-	-	-	27.4
山梨県南都留郡山中湖村の	3.9	-	-	3.9
山梨県南都留郡富士河口湖町の	-	-	-	26.4
長野県長野市の	11.7	-	-	48.2
長野県松本市	3.1	-	-	34.8
長野県上田市の	-	-	-	38.0
長野県諏訪市の	-	-	-	33.1
長野県伊那市の	1.9	-	-	1.9
長野県茅野市の	-	-	-	23.0
長野県佐久市の	-	-	-	34.1
長野県千曲市の	-	-	-	32.8
長野県安曇野市の	0.5	-	-	0.5
長野県北佐久郡軽井沢町の	-	-	-	34.3
長野県下伊那郡阿智村の	-	-	-	22.7
長野県北安曇郡白馬村の	27.6	-	-	27.6
長野県下高井郡山ノ内町の	-	-	-	42.9
長野県下高井郡野沢温泉村の	35.6	-	-	35.6
岐阜県岐阜市の	-	-	-	38.8
岐阜県高山市	10.3	28.2	-	37.6
岐阜県郡上市	16.4	-	-	31.9
岐阜県下呂市の	-	-	-	37.0
静岡県静岡市の	-	-	-	50.7
静岡県浜松市の	-	-	-	38.3
静岡県沼津市の	-	-	-	45.9
静岡県熱海市の	-	-	-	38.7
静岡県伊東市の	7.6	-	-	29.8

参考第10表 施設所在地(主な市区町村)、従業員数(3区分) 別定員稼働率 (%)

施設所在地 (主な市区町村)	従業員数(3区分)			定員稼働率	10人以上
	0~4人(1)	5~9人(1)	10人以上		
静岡県掛川市	46.7	-	-	46.7	46.7
静岡県御殿場市	35.4	-	-	35.4	35.4
静岡県下田市	22.2	-	-	22.2	22.2
静岡県伊豆市	30.6	-	-	30.6	30.6
静岡県伊豆の国伊豆町	35.4	-	-	35.4	35.4
静岡県伊豆の国伊豆町	39.5	-	-	39.5	39.5
愛知県名古屋	55.5	-	-	55.5	55.5
愛知県豊橋市	39.8	-	-	39.8	39.8
愛知県豊田市	29.2	-	-	29.2	29.2
愛知県豊田市	19.6	-	-	19.6	19.6
愛知県知多郡南知多町	23.4	-	-	23.4	23.4
三重県津市	46.0	-	-	46.0	46.0
三重県伊勢市	45.1	-	-	45.1	45.1
三重県桑名市	65.7	-	-	65.7	65.7
三重県鳥羽市	32.1	-	-	32.1	32.1
三重県志摩市	35.1	-	-	35.1	35.1
三重県三重郡菰野町	30.4	-	-	30.4	30.4
滋賀県大津市	28.3	-	-	28.3	28.3
滋賀県彦根市	31.7	-	-	31.7	31.7
滋賀県長浜市	29.0	-	-	29.0	29.0
京都府京都市	32.9	10.7	21.6	33.8	33.8
京都府京丹後市	32.6	-	-	32.6	32.6
大阪府大阪市	47.4	45.1	35.1	47.6	47.6
大阪府堺市	33.2	-	-	33.2	33.2
大阪府吹田市	44.0	-	-	44.0	44.0
大阪府泉佐野市	33.6	-	-	33.6	33.6
兵庫県神戸市	41.4	-	-	41.4	41.4
兵庫県姫路市	50.4	-	-	50.4	50.4
兵庫県洲本市	34.3	-	-	34.3	34.3
兵庫県豊岡市	32.6	4.9	-	36.1	36.1
奈良県奈良市	28.9	-	-	28.9	28.9
和歌山県和歌山市	46.6	-	-	46.6	46.6
和歌山県田辺市	21.3	10.2	-	21.8	21.8
和歌山県西牟婁郡白浜町	28.1	-	-	28.1	28.1
鳥取県鳥取市	47.2	-	-	47.2	47.2
鳥取県米子市	38.2	-	-	38.2	38.2
鳥取県東伯郡三朝町	29.6	-	-	29.6	29.6
鳥取県松江市	37.7	-	-	37.7	37.7
鳥取県浜田市	22.1	-	-	22.1	22.1
岡山県岡山市	51.2	-	-	51.2	51.2
岡山県倉敷市	49.8	-	-	49.8	49.8
岡山県美作市	38.4	-	-	38.4	38.4
岡山県美作市	23.8	-	-	23.8	23.8
広島県広島市	49.1	-	-	49.1	49.1
広島県呉市	40.8	-	-	40.8	40.8
広島県尾道市	55.8	-	-	55.8	55.8
広島県福山市	29.7	-	-	29.7	29.7
広島県東広島市	63.8	-	-	63.8	63.8
広島県廿日市市	24.8	-	-	24.8	24.8
山口県下関市	46.5	-	-	46.5	46.5
山口県山口市	38.7	-	-	38.7	38.7
山口県萩市	21.7	-	-	21.7	21.7
山口県岩国市	48.9	-	-	48.9	48.9
徳島県徳島市	42.6	-	-	42.6	42.6
香川県高松市	44.9	30.7	-	45.9	45.9
愛媛県松山市	45.9	-	-	45.9	45.9
愛媛県今治市	39.6	-	-	39.6	39.6
高知県高知市	50.2	-	-	50.2	50.2
福岡県北九州市	52.5	-	-	52.5	52.5
福岡県福岡市	54.5	22.1	38.4	55.0	55.0

施設所在地 (主な市区町村)	従業員数(3区分)			定員稼働率	10人以上
	0~4人(1)	5~9人(1)	10人以上		
福岡県久留米市	50.0	-	-	50.0	50.0
佐賀県佐賀市	39.3	-	-	39.3	39.3
佐賀県唐津市	20.4	-	-	20.4	20.4
佐賀県嬉野市	30.3	-	-	30.3	30.3
長崎県長崎市	52.7	-	-	52.7	52.7
長崎県佐世保市	42.1	-	-	42.1	42.1
長崎県諫早市	42.1	-	-	42.1	42.1
長崎県松浦市	9.7	9.7	-	9.7	9.7
長崎県五高市	5.9	5.9	-	5.9	5.9
長崎県雲仙市	22.3	-	-	22.3	22.3
長崎県島原市	0.0	0.0	-	0.0	0.0
熊本県熊本市	51.3	-	-	51.3	51.3
熊本県山鹿市	25.3	-	-	25.3	25.3
熊本県上天草市	31.3	-	-	31.3	31.3
熊本県阿蘇市	22.2	-	-	22.2	22.2
熊本県天草市	25.9	6.5	-	30.0	30.0
熊本県阿蘇郡南小国町	38.9	-	-	38.9	38.9
大分県大分市	56.0	-	-	56.0	56.0
大分県別府市	41.1	16.8	-	41.4	41.4
大分県日田市	23.8	-	-	23.8	23.8
大分県田布市	30.0	21.7	-	30.8	30.8
宮崎県宮崎市	49.6	-	-	49.6	49.6
鹿児島県鹿児島市	63.4	-	-	63.4	63.4
鹿児島県指宿市	33.0	-	-	33.0	33.0
鹿児島県薩摩川内市	4.3	4.3	-	4.3	4.3
鹿児島県霧島市	39.1	-	-	39.1	39.1
鹿児島県奄美市	11.6	11.6	-	11.6	11.6
鹿児島県熊毛郡屋久島町	14.3	14.3	-	14.3	14.3
沖縄県那覇市	55.5	-	-	55.5	55.5
沖縄県石垣市	43.7	37.0	-	44.0	44.0
沖縄県宮古島市	44.3	13.3	-	46.2	46.2
沖縄県国頭郡恩納村	32.9	-	-	32.9	32.9
沖縄県国頭郡伊江村	13.1	13.1	-	13.1	13.1

1) 従業員数10人未満の施設については、標本調査を実施している。
 ※本表は市区町村別、従業員数区分別において10施設以上の回収があったものについて表章している。
 ※本表は、実数から計算した稼働率を表章しており、未回収分を推定した数値ではない。

参考第 1 1 表 施設所在地(主な市区町村)、従業者数(3区分) 別利用客室数(室)

施設所在地 (主な市区町村)	従業者数(3区分)			利用客室数	10人以上
	0~4人(1)	5~9人(1)	10人以上		
北海道札幌市	430,716	-	-	430,716	-
北海道函館市	25,900	-	-	25,900	-
北海道小樽市	22,130	-	-	22,130	-
北海道旭川市	47,189	-	-	47,189	-
北海道釧路市	40,727	-	-	40,727	-
北海道帯広市	46,903	-	-	46,903	-
北海道北見市	25,766	-	-	25,766	-
北海道千歳市	29,274	-	-	29,274	-
北海道登別市	15,333	-	-	15,333	-
青森県青森市	35,839	-	-	35,839	-
青森県弘前市	22,634	-	-	22,634	-
青森県八戸市	20,133	-	-	20,133	-
岩手県盛岡市	77,611	-	-	77,611	-
岩手県花巻市	22,090	-	-	22,090	-
岩手県北上市	20,219	-	-	20,219	-
岩手県釜石市	8,341	-	-	8,341	-
岩手県八幡平市	19,567	-	-	19,567	-
岩手県奥州市	8,281	-	-	8,281	-
宮城県仙台市	188,261	-	-	188,261	-
宮城県大崎市	9,364	-	-	9,364	-
宮城県宮城郡松島町	11,382	-	-	11,382	-
秋田県秋田市	47,265	-	-	47,265	-
秋田県横手市	7,117	-	-	7,117	-
秋田県大仙市	4,966	-	-	4,966	-
秋田県仙北市	8,922	-	-	8,922	-
山形県山形市	59,716	-	-	59,716	-
山形県米沢市	15,959	-	-	15,959	-
山形県鶴岡市	25,130	-	-	25,130	-
山形県天童市	16,891	-	-	16,891	-
福島県福島市	40,118	-	-	40,118	-
福島県会津若松市	23,348	-	-	23,348	-
福島県郡山市	49,895	-	-	49,895	-
福島県いわき市	55,391	-	-	55,391	-
福島県南会津郡南会津町	106	-	-	106	-
福島県南会津郡猪苗代町	9,282	-	-	9,282	-
茨城県水戸市	43,175	-	-	43,175	-
茨城県つくば市	16,880	-	-	16,880	-
茨城県神栖市	16,474	-	-	16,474	-
栃木県宇都宮市	62,878	-	-	62,878	-
栃木県日光市	37,028	335	2,347	37,363	-
栃木県那須塩原市	15,923	-	-	15,923	-
栃木県那須郡那須町	21,496	-	-	21,496	-
群馬県前橋市	23,502	-	-	23,502	-
群馬県高崎市	27,670	-	-	27,670	-
群馬県渋川市	18,919	-	-	18,919	-
群馬県吾妻郡草津町	25,928	-	-	25,928	-
群馬県利根郡みなかみ町	12,437	-	-	12,437	-
埼玉県さいたま市	53,997	-	-	53,997	-
埼玉県川口市	122,616	-	-	122,616	-
千葉県千葉市	5,744	-	-	5,744	-
千葉県船山市	20,838	-	-	20,838	-
千葉県木更津市	117,211	-	-	117,211	-
千葉県柏市	23,798	-	-	23,798	-
千葉県原市	17,161	-	-	17,161	-
千葉県鴨川市	13,210	-	-	13,210	-
千葉県浦安市	226,368	-	-	226,368	-
千葉県南房総市	316	-	-	316	-
東京都千代田区	232,525	-	-	232,525	-
東京都中央区	215,559	-	-	215,559	-
東京都港区	236,718	-	-	236,718	-
東京都新宿区	147,206	-	-	147,206	-
東京都文京区	42,472	-	-	42,472	-
東京都台東区	66,104	-	-	66,104	-
東京都江東区	85,517	-	-	85,517	-
東京都品川区	121,856	-	-	121,856	-
東京都目黒区	20,143	-	-	20,143	-
東京都大田区	110,379	-	-	110,379	-
東京都豊島区	73,332	-	-	73,332	-
東京都北区	73,967	-	-	73,967	-
東京都5区	25,629	-	-	25,629	-
東京都八王子市	28,479	-	-	28,479	-
神奈川県横浜市	223,471	-	-	223,471	-
神奈川県川崎市	71,294	-	-	71,294	-
神奈川県相模原市	13,122	-	-	13,122	-
神奈川県横浜須賀町	9,102	-	-	9,102	-
神奈川県藤沢市	28,213	-	-	28,213	-
神奈川県足柄下郡箱根町	47,481	454	-	47,935	-
神奈川県足柄下郡湯河原町	8,763	-	-	8,763	-
新潟県新潟市	100,797	-	-	100,797	-
新潟県長岡市	22,092	-	-	22,092	-
新潟県新発田市	13,430	-	-	13,430	-
新潟県上越市	18,777	-	-	18,777	-
新潟県佐渡市	2,731	214	-	2,945	-
新潟県南魚沼市	17,678	538	-	18,216	-
新潟県南蒲原郡湯沢町	42,949	1,026	-	43,975	-
富山県富山市	59,207	-	-	59,207	-
石川県金沢市	129,206	203	-	129,409	-
石川県七尾市	15,435	-	-	15,435	-
石川県小松市	16,973	-	-	16,973	-
石川県加賀市	22,036	-	-	22,036	-
福井県福井市	43,201	-	-	43,201	-
福井県あわら市	14,116	-	-	14,116	-
山梨県甲府市	36,168	-	-	36,168	-
山梨県北杜市	5,467	91	-	5,558	-
山梨県笛吹市	14,310	-	-	14,310	-
山梨県南都留郡山中湖村	110	110	-	220	-
山梨県南都留郡富士河口湖町	22,951	-	-	22,951	-
長野県長野市	46,366	398	-	46,764	-
長野県松本市	40,353	313	-	40,666	-
長野県上田市	18,094	-	-	18,094	-
長野県諏訪市	12,802	-	-	12,802	-
長野県伊那市	8	8	-	16	-
長野県茅野市	10,910	-	-	10,910	-
長野県佐久市	9,936	-	-	9,936	-
長野県千曲市	7,504	18	-	7,522	-
長野県安曇野市	18	18	-	36	-
長野県北佐久郡軽井沢町	22,729	-	-	22,729	-
長野県下伊那郡阿智村	4,259	-	-	4,259	-
長野県北安曇郡白馬村	1,358	1,358	-	2,716	-
長野県下高井郡山ノ内町	26,916	-	-	26,916	-
長野県下高井郡野沢温泉村	1,187	1,187	-	2,374	-
岐阜県岐阜市	23,736	-	-	23,736	-
岐阜県高山市	37,465	2,084	-	39,549	-
岐阜県郡上市	5,634	307	-	5,941	-
岐阜県下呂市	21,969	-	-	21,969	-
静岡県静岡市	50,005	-	-	50,005	-
静岡県浜松市	93,125	-	-	93,125	-
静岡県熱海市	19,280	-	-	19,280	-
静岡県伊東市	41,270	-	-	41,270	-
静岡県伊東市	37,095	583	-	37,678	-

参考第 1 1 表 施設所在地(主な市区町村)、従業者数(3区分) 別利用客室数(室)

施設所在地 (主な市区町村)	従業者数(3区分)			
	利用客室数	0~4人(1)	5~9人(1)	10人以上
静岡県掛川市	16,964	-	-	16,964
静岡県御殿場市	18,229	-	-	18,229
静岡県下田市	8,093	-	-	8,093
静岡県伊豆市	12,585	-	-	12,585
静岡県伊豆の国市	9,950	-	-	9,950
静岡県伊豆市	15,311	-	-	15,311
静岡県茂原市	402,603	-	-	402,603
愛知県名古屋	31,226	-	-	31,226
愛知県豊橋市	21,649	-	-	21,649
愛知県蒲郡市	9,172	-	-	9,172
愛知県知多郡南知多町	3,083	-	-	3,083
三重県津市	17,650	-	-	17,650
三重県伊勢市	24,775	-	-	24,775
三重県桑名市	15,452	-	-	15,452
三重県鳥羽市	22,315	-	-	22,315
三重県志摩市	23,713	-	-	23,713
三重県三重郡菰野町	4,205	-	-	4,205
滋賀県大津市	31,966	-	-	31,966
滋賀県彦根市	15,683	-	-	15,683
滋賀県長浜市	11,990	-	-	11,990
京都府京都市	365,906	1,530	8,857	355,519
京都府京丹後市	8,295	-	-	8,295
大阪府大阪市	800,386	1,212	13,797	785,377
大阪府堺市	27,036	-	-	27,036
大阪府吹田市	30,048	-	-	30,048
大阪府泉佐野市	29,363	-	-	29,363
兵庫県神戸市	158,338	-	-	158,338
兵庫県姫路市	45,460	-	-	45,460
兵庫県洲本市	9,092	-	-	9,092
兵庫県豊岡市	19,654	293	-	19,361
奈良県奈良市	35,727	-	-	35,727
和歌山県和歌山市	37,725	-	-	37,725
和歌山県田辺市	6,662	192	-	6,662
和歌山県西牟婁郡白浜町	23,010	-	-	23,010
鳥取県鳥取市	18,883	-	-	18,883
鳥取県米子市	33,623	-	-	33,623
鳥取県東伯郡三朝町	7,502	-	-	7,502
島根県松江市	50,204	-	-	50,204
島根県浜田市	6,901	-	-	6,901
岡山県岡山市	24,106	-	-	24,106
岡山県倉敷市	83,628	-	-	83,628
岡山県美作市	33,039	-	-	33,039
岡山県備前市	5,775	-	-	5,775
広島県広島市	207,429	-	-	207,429
広島県尾道市	10,669	-	-	10,669
広島県呉市	12,160	-	-	12,160
広島県福山市	22,106	-	-	22,106
広島県東広島市	23,839	-	-	23,839
山口県山口市	7,904	-	-	7,904
山口県下関市	30,592	-	-	30,592
山口県山口市	30,983	-	-	30,983
山口県萩市	9,270	-	-	9,270
山口県岩国市	18,785	-	-	18,785
徳島県徳島市	39,145	-	-	39,145
香川県高松市	64,158	2,656	-	61,502
愛媛県松山市	86,011	-	-	86,011
愛媛県今治市	11,861	-	-	11,861
高知県高知市	80,527	-	-	80,527
福岡県北九州市	98,297	-	-	98,297
福岡県福岡市	375,358	855	3,153	371,350

施設所在地 (主な市区町村)	従業者数(3区分)			
	利用客室数	0~4人(1)	5~9人(1)	10人以上
福岡県久留米市	17,061	-	-	17,061
佐賀県佐賀市	29,197	-	-	29,197
佐賀県唐津市	5,023	-	-	5,023
佐賀県嬉野市	12,051	-	-	12,051
長崎県長崎市	75,927	-	-	75,927
長崎県佐世保市	62,020	-	-	62,020
長崎県諫早市	12,429	-	-	12,429
長崎県松浦市	235	235	-	-
長崎県五島市	186	186	-	-
長崎県雲仙市	8,447	-	-	8,447
長崎県島原市	0	-	-	-
熊本県熊本市	114,414	-	-	114,414
熊本県山鹿市	4,764	-	-	4,764
熊本県上天草市	4,085	-	-	4,085
熊本県阿蘇市	8,645	-	-	8,645
熊本県天草市	9,353	367	-	8,986
熊本県阿蘇郡南小国町	6,456	-	-	6,456
大分県大分市	70,166	-	-	70,166
大分県別府市	48,734	286	-	48,448
大分県田田市	9,249	-	-	9,249
大分県宮崎市	7,258	457	-	7,258
宮崎県宮崎市	109,634	-	-	109,634
鹿児島県鹿児島市	135,715	-	-	135,715
鹿児島県指宿市	17,960	-	-	17,960
鹿児島県薩摩川内市	104	104	-	-
鹿児島県霧島市	32,005	-	-	32,005
鹿児島県奄美市	253	253	-	-
鹿児島県熊毛郡屋久島町	298	298	-	-
沖縄県那覇市	169,012	-	-	169,012
沖縄県石垣市	30,839	1,390	-	29,449
沖縄県宮古島市	18,522	373	-	18,149
沖縄県国頭郡恩納村	27,720	-	-	27,720
沖縄県国頭郡伊江村	22	22	-	-

1) 従業者数10人未満の施設については、標本調査を実施している。
 ※本表は市区町村別、従業者区分別において10施設以上の回収があったものについて表章している。
 ※本表は、実数を表章しており、未回収分を推定した数値ではない。

参考第 1 2 表 施設所在地(主な市区町村)、従業員数(3区分) 別客室稼働率 (%)

施設所在地 (主な市区町村)	従業員数(3区分)			客室稼働率
	0~4人 1)	5~9人 1)	10人以上	
北海道札幌市	-	-	-	67.5
北海道函館市	-	-	-	48.9
北海道小樽市	-	-	-	57.3
北海道旭川市	-	-	-	69.6
北海道釧路市	-	-	-	57.0
北海道帯広市	-	-	-	73.2
北海道北見市	-	-	-	58.5
北海道千歳市	-	-	-	69.0
北海道登別市	-	-	-	45.3
青森県青森市	-	-	-	52.1
青森県弘前市	-	-	-	52.6
青森県八戸市	-	-	-	52.5
岩手県盛岡市	-	-	-	66.5
岩手県花巻市	-	-	-	57.0
岩手県北上市	-	-	-	66.8
岩手県釜石市	-	-	-	38.1
岩手県八幡平市	-	-	-	48.2
岩手県奥州市	-	-	-	46.9
宮城県仙台市	-	-	-	67.3
宮城県大崎市	-	-	-	49.1
宮城県宮城郡松島町	-	-	-	56.7
秋田県秋田市	-	-	-	56.7
秋田県横手市	-	-	-	42.4
秋田県大仙市	-	-	-	45.3
秋田県仙北市	-	-	-	36.2
山形県山形市	-	-	-	67.2
山形県米沢市	-	-	-	61.4
山形県鶴岡市	-	-	-	47.2
山形県天童市	-	-	-	59.1
福島県福島市	-	-	-	63.7
福島県会津若松市	-	-	-	63.6
福島県郡山市	-	-	-	63.6
福島県いわき市	-	-	-	67.3
福島県南会津郡南会津町	9.6	-	-	9.6
福島県西会津郡猪苗代町	-	-	-	39.3
茨城県水戸市	-	-	-	77.9
茨城県つくば市	-	-	-	57.4
茨城県神栖市	-	-	-	46.8
栃木県宇都宮市	-	-	-	60.6
栃木県日光市	22.2	35.3	-	48.5
栃木県那須塩原市	-	-	-	56.4
栃木県那須郡那須町	-	-	-	39.8
群馬県高崎市	-	-	-	64.2
群馬県高崎市	-	-	-	69.0
群馬県渋川市	-	-	-	57.2
群馬県吾妻郡草津町	-	-	-	82.4
群馬県利根郡みなかみ町	-	-	-	59.4
埼玉県さいたま市	-	-	-	66.9
千葉県千葉市	-	-	-	71.1
千葉県船山市	-	-	-	57.9
千葉県木更津市	-	-	-	51.1
千葉県成田市	-	-	-	57.6
千葉県相模市	-	-	-	57.3
千葉県市原市	-	-	-	57.0
千葉県鴨川市	-	-	-	46.1
千葉県南房総市	-	-	-	77.3
千葉県浦安市	15.8	-	-	15.8
東京都千代田区	-	-	-	60.4
東京都中央区	-	-	-	62.8
東京都港区	-	-	-	62.4
東京都新宿区	-	-	-	61.5
東京都文京区	-	-	-	60.6
東京都台東区	-	-	-	57.0
東京都江東区	-	-	-	64.6
東京都品川区	-	-	-	70.4
東京都目黒区	-	-	-	67.6
東京都大田区	-	-	-	73.2
東京都渋谷区	-	-	-	68.6
東京都豊島区	-	-	-	58.9
東京都北区	-	-	-	68.0
東京都八王子市	-	-	-	64.8
神奈川県横浜市	-	-	-	67.8
神奈川県川崎市	-	-	-	74.6
神奈川県相模原市	-	-	-	59.7
神奈川県横浜須賀町	-	-	-	52.9
神奈川県藤沢市	-	-	-	78.1
神奈川県足柄下郡箱根町	18.0	-	-	55.3
神奈川県足柄下郡湯河原町	-	-	-	55.0
新潟県新潟市	-	-	-	64.7
新潟県長岡市	-	-	-	55.5
新潟県新潟市	-	-	-	58.2
新潟県上越市	-	-	-	45.9
新潟県佐渡市	10.2	-	-	15.1
新潟県魚沼市	20.6	-	-	55.7
新潟県南魚沼郡湯沢町	23.9	-	-	64.2
富山県富山市	-	-	-	61.8
富山県金沢市	-	-	-	50.5
石川県七尾市	17.9	-	-	57.7
石川県小松市	-	-	-	52.7
石川県加賀市	-	-	-	62.0
福井県福井市	-	-	-	51.7
福井県福井市	-	-	-	61.2
福井県あわら市	-	-	-	56.9
山梨県甲府市	-	-	-	73.0
山梨県北杜市	2.6	-	-	27.2
山梨県笛吹市	-	-	-	45.1
山梨県南都留郡山中湖村	3.5	-	-	3.5
山梨県南都留郡富士河口湖町	-	-	-	38.8
長野県長野市	-	-	-	66.7
長野県松本市	21.4	-	-	65.5
長野県松本市	7.9	-	-	55.1
長野県上田市	-	-	-	57.6
長野県諏訪市	-	-	-	56.2
長野県諏訪市	1.6	-	-	1.6
長野県伊那市	-	-	-	38.4
長野県佐久市	-	-	-	53.0
長野県千曲市	-	-	-	50.1
長野県安曇野市	1.5	-	-	1.5
長野県北佐久郡軽井沢町	-	-	-	44.1
長野県下伊那郡阿智村	-	-	-	35.1
長野県北安曇郡白馬村	33.4	-	-	33.4
長野県下高井郡山ノ内町	61.2	-	-	61.2
長野県下高井郡野沢温泉村	48.7	-	-	48.7
岐阜県岐阜市	52.8	-	-	52.8
岐阜県高山市	54.8	34.9	-	54.8
岐阜県郡上市	16.3	-	-	16.3
岐阜県下呂市	23.0	-	-	23.0
岐阜県静岡市	64.4	-	-	64.4
静岡県静岡市	68.7	-	-	68.7
静岡県浜松市	-	-	-	57.7
静岡県沼津市	65.6	-	-	65.6
静岡県熱海市	58.1	-	-	58.1
静岡県伊東市	10.5	-	-	10.5

参考第 1 2 表 施設所在地(主な市区町村)、従業員数(3区分) 別客室稼働率 (%)

施設所在地 (主な市区町村)	従業員数(3区分)			客室稼働率
	0~4人(1)	5~9人(1)	10人以上	
静岡県掛川市	-	-	-	62.9
静岡県御殿場市	57.5	-	-	57.5
静岡県下田市	38.1	-	-	38.1
静岡県伊豆市	47.3	-	-	47.3
静岡県伊豆の国市	58.2	-	-	58.2
静岡県伊豆市	66.9	-	-	66.9
静岡県伊豆市	69.2	-	-	69.2
静岡県豊橋市	59.3	-	-	59.3
静岡県豊田市	47.4	-	-	47.4
静岡県浜松市	33.0	-	-	33.0
静岡県知多郡南知多町	37.2	-	-	37.2
三重県津市	60.7	-	-	60.7
三重県伊勢市	62.2	-	-	62.2
三重県桑名市	72.1	-	-	72.1
三重県鳥羽市	54.0	-	-	54.0
三重県志摩市	45.9	-	-	45.9
三重県志摩市	51.8	-	-	51.8
滋賀県大津市	52.1	-	-	52.1
滋賀県彦根市	42.0	-	-	42.0
滋賀県彦根市	45.6	-	-	45.6
京都府京都市	49.2	18.0	31.6	50.3
京都府京丹後市	56.2	-	-	56.2
大阪府大阪市	59.9	56.5	41.2	60.4
大阪府堺市	47.8	-	-	47.8
大阪府吹田市	53.8	-	-	53.8
大阪府泉佐野市	42.6	-	-	42.6
兵庫県神戸市	57.9	-	-	57.9
兵庫県姫路市	64.0	-	-	64.0
兵庫県本庄市	57.6	-	-	57.6
兵庫県豊岡市	53.8	9.4	-	58.0
奈良県奈良市	44.8	-	-	44.8
和歌山県和歌山市	68.9	-	-	68.9
和歌山県田辺市	41.5	17.4	-	43.3
和歌山県西牟婁郡白浜町	44.7	-	-	44.7
鳥取県鳥取市	56.2	-	-	56.2
鳥取県米子市	57.4	-	-	57.4
鳥取県東伯郡三朝町	57.2	-	-	57.2
鳥根県松江市	65.0	-	-	65.0
鳥根県浜田市	39.9	-	-	39.9
岡山県出雲市	62.9	-	-	62.9
岡山県岡山市	70.0	-	-	70.0
岡山県倉敷市	61.9	-	-	61.9
岡山県美作市	45.0	-	-	45.0
広島県広島市	66.1	-	-	66.1
広島県呉市	63.1	-	-	63.1
広島県尾道市	73.2	-	-	73.2
広島県福山市	60.9	-	-	60.9
広島県東広島市	79.7	-	-	79.7
広島県廿日市市	36.8	-	-	36.8
山口県下関市	65.4	-	-	65.4
山口県山口市	54.6	-	-	54.6
山口県萩市	42.3	-	-	42.3
山口県岩国市	74.1	-	-	74.1
徳島県徳島市	61.1	-	-	61.1
香川県高松市	60.1	32.5	-	62.4
愛媛県松山市	67.0	-	-	67.0
愛媛県今治市	53.6	-	-	53.6
高知県高知市	71.1	-	-	71.1
福岡県北九州市	66.7	-	-	66.7
福岡県福岡市	68.1	45.4	54.9	68.3

施設所在地 (主な市区町村)	従業員数(3区分)			客室稼働率
	0~4人(1)	5~9人(1)	10人以上	
福岡県久留米市	57.8	-	-	57.8
佐賀県佐賀市	52.2	-	-	52.2
佐賀県唐津市	29.1	-	-	29.1
佐賀県嬉野市	55.0	-	-	55.0
長崎県長崎市	74.6	-	-	74.6
長崎県佐世保市	59.2	-	-	59.2
長崎県諫早市	65.4	-	-	65.4
長崎県松浦市	33.8	33.8	-	33.8
長崎県五島市	15.6	15.6	-	15.6
長崎県雲仙市	38.0	-	-	38.0
長崎県南島原市	0.0	0.0	-	0.0
熊本県熊本市	68.2	-	-	68.2
熊本県山鹿市	52.5	-	-	52.5
熊本県上天草市	49.6	-	-	49.6
熊本県阿蘇市	34.8	-	-	34.8
熊本県天草市	52.8	16.4	-	58.0
熊本県阿蘇郡南小国町	62.2	-	-	62.2
大分県大分市	69.8	-	-	69.8
大分県別府市	49.5	28.2	-	49.7
大分県田田市	41.0	-	-	41.0
大分県中津市	49.0	28.7	-	51.4
宮崎県宮崎市	68.9	-	-	68.9
鹿児島県鹿児島市	72.9	-	-	72.9
鹿児島県指宿市	53.0	-	-	53.0
鹿児島県薩摩川内市	7.2	7.2	-	7.2
鹿児島県霧島市	62.3	-	-	62.3
鹿児島県奄美市	15.0	15.0	-	15.0
鹿児島県熊毛郡屋久島町	25.7	25.7	-	25.7
鹿児島県石垣市	73.3	-	-	73.3
沖縄県石垣市	66.4	63.9	-	66.5
沖縄県宮古島市	58.2	29.2	-	59.4
沖縄県国頭郡恩納村	51.8	-	-	51.8
沖縄県国頭郡伊江村	4.7	4.7	-	4.7

1) 従業員数10人未満の施設については、標本調査を実施している。
 ※本表は市区町村別、従業員数区分別において10施設以上の回収があったものについて表章している。
 ※本表は、実数から計算した稼働率を表章しており、未回収分を推定した数値ではない。

参考第13表 施設所在地(47区分及び運輸局等)、従業員数(3区分)、宿泊目的割合(2区分)別施設数及びに施設所在地(47区分及び運輸局等)、宿泊施設タイプ(6区分)別施設数(従業員数10人以上の施設)

(施設)

施設所在地(47区分及び運輸局等)	従業員数(3区分)、宿泊目的割合(2区分)					宿泊施設タイプ(6区分)											
	総数 1)、2)	10～29人		30～99人		100人以上	旅館	リゾート ホテル	ビジネス ホテル	シティ ホテル	簡易宿所	会社・団体の 宿泊所					
		1)	観光目的の 宿泊者が 50%以上	観光目的の 宿泊者が 50%未満	1)								観光目的の 宿泊者が 50%以上	観光目的の 宿泊者が 50%未満			
施設所在地 計	13,540	7,950	4,270	3,640	4,496	2,790	1,700	1,094	730	360	4,140	1,570	5,190	1,190	1,010	430	
01北海道	702	380	160	210	248	160	90	76	60	20	170	90	310	90	30	10	
02青森県	164	70	102	60	53	30	30	9	10	0	60	60	60	20	10	-	
03岩手県	209	80	118	40	82	40	40	9	10	0	80	30	60	20	10	0	
04宮城県	242	110	130	60	76	30	40	21	20	0	80	20	100	20	20	0	
05秋田県	178	100	116	70	55	30	20	7	0	0	90	10	40	10	20	0	
06山形県	222	140	80	50	69	40	30	11	10	10	120	20	50	10	10	10	
07福島県	369	200	240	120	104	70	40	25	20	10	170	40	130	10	20	0	
08茨城県	196	70	123	90	61	30	30	12	0	10	50	10	120	10	10	0	
09栃木県	310	200	110	60	116	70	10	10	10	10	130	30	90	10	10	20	
10群馬県	246	170	147	100	86	60	30	13	10	-	130	50	70	10	10	0	
11埼玉県	157	30	82	70	63	20	50	12	0	10	20	20	100	20	10	0	
12千葉県	420	250	222	110	143	90	50	55	40	20	80	80	160	40	50	10	
13東京都	1,000	350	577	190	295	100	190	128	60	70	50	10	660	180	80	30	
14神奈川県	517	270	303	160	169	80	80	45	20	20	110	60	200	50	30	70	
15新潟県	353	220	140	90	115	80	30	22	10	10	170	40	100	10	20	10	
16富山県	134	80	69	40	57	30	20	8	0	10	60	10	50	10	10	10	
17石川県	231	170	117	80	91	70	70	23	20	0	100	20	70	20	20	0	
18福井県	124	80	68	40	49	30	20	7	10	0	60	10	40	10	10	-	
19山梨県	237	180	134	90	88	70	10	15	10	0	90	50	50	10	30	10	
20長野県	585	450	374	280	188	30	30	23	20	0	280	120	110	20	30	30	
21岐阜県	214	170	126	90	73	60	10	15	10	0	110	40	50	10	10	10	
22静岡県	662	440	220	140	244	180	60	50	40	10	230	130	190	20	30	70	
23愛知県	437	160	266	170	137	60	80	34	10	20	80	20	240	60	30	20	
24三重県	263	160	100	80	92	60	30	22	20	0	110	10	90	10	10	0	
25滋賀県	158	90	70	50	53	30	20	14	10	0	40	30	60	10	20	10	
26京都府	707	580	467	380	204	170	30	36	30	-	210	40	200	100	130	10	
27大阪府	519	250	288	130	170	90	80	61	30	0	30	10	350	90	40	0	
28兵庫県	425	280	229	140	140	90	50	56	40	10	160	60	120	30	30	20	
29奈良県	105	100	67	60	33	30	0	5	10	-	50	10	10	20	0	0	
30和歌山県	162	120	102	70	40	45	10	15	10	0	80	30	40	0	10	0	
31鳥取県	100	40	40	30	20	42	10	4	0	0	50	10	30	10	0	-	
32島根県	142	80	60	50	50	30	20	5	10	-	70	0	50	10	0	0	
33岡山県	166	80	98	40	50	20	30	11	10	10	50	20	60	20	20	0	
34広島県	274	110	160	110	171	60	40	21	0	20	80	20	120	30	30	0	
35山口県	161	90	92	50	57	40	20	12	10	0	70	10	60	10	10	0	
36徳島県	83	40	52	30	30	10	10	3	0	-	30	10	40	10	10	0	
37香川県	111	60	65	40	38	20	20	8	10	0	30	10	30	10	10	0	
38愛媛県	143	70	83	40	50	20	20	12	10	10	50	10	60	10	10	10	
39高知県	107	60	50	30	73	20	20	8	10	0	40	20	40	10	10	-	
40福岡県	409	170	230	90	142	60	80	37	10	20	70	20	220	60	30	10	
41佐賀県	111	70	40	30	37	30	10	6	0	0	60	10	30	10	10	0	
42長崎県	214	110	126	50	70	50	20	18	10	0	60	40	70	20	10	0	
43熊本県	288	180	110	70	99	70	30	13	10	10	130	30	90	10	20	10	
44大分県	231	150	80	50	78	60	20	7	10	0	110	30	70	10	20	0	
45宮崎県	122	60	76	30	40	20	20	6	10	0	30	10	60	10	20	0	
46鹿児島県	206	110	110	70	86	50	50	19	10	10	60	10	90	20	10	0	
47沖縄県	404	330	222	160	124	110	10	58	60	-	0	180	140	50	30	0	
運輸局等(再掲)3)																	
北海道運輸局	702	380	378	160	248	160	90	76	60	20	170	90	310	90	30	10	
東北運輸局	1,384	720	863	420	439	240	200	82	60	20	600	120	450	90	100	20	
関東運輸局	3,083	1,520	1,767	830	1,021	530	490	295	170	130	660	300	1,440	310	220	150	
北陸信越運輸局	1,700	1,010	776	530	451	340	110	76	50	30	610	180	340	60	80	40	
中部運輸局	2,076	1,410	977	530	595	390	200	128	90	40	580	240	600	100	80	100	
近畿運輸局	2,076	1,410	977	530	595	390	200	128	90	40	580	240	600	100	80	100	
中国運輸局	843	410	509	230	281	160	120	53	30	30	570	170	780	250	240	60	
四国運輸局	444	230	210	130	140	80	60	30	20	10	140	40	180	40	40	10	
九州運輸局	1,601	850	740	460	552	320	230	108	70	40	510	190	630	130	120	30	
沖縄総合事務局	404	330	222	160	124	110	10	58	60	-	0	180	140	50	30	0	

1) 宿泊目的割合不詳を含む。

2) 宿泊施設タイプ不詳を含む。

3) 長野県は北陸信越運輸局、福井県は中部運輸局に含まれる。

参考第14表 施設所在地(47区分及び運輸局等)、従業者数(3区分)、宿泊目的割合(2区分)別延べ宿泊者数(従業者数10人以上の施設)並びに施設所在地(47区分及び運輸局等)、宿泊目的割合(2区分)別外国人延べ宿泊者数(従業者数10以上の施設)

(人泊)

施設所在地(47区分及び運輸局等)	従業者数(3区分)、宿泊目的割合(2区分)												外国人延べ宿泊者数		宿泊目的割合(2区分)			
	延べ宿泊者数				10～29人				30～99人				100人以上		うち			
	延べ宿泊者数 1)	観光目的の 宿泊者が 50%以上	観光目的の 宿泊者が 50%未満	1)	観光目的の 宿泊者が 50%以上	観光目的の 宿泊者が 50%未満	1)	観光目的の 宿泊者が 50%以上	観光目的の 宿泊者が 50%未満	1)	観光目的の 宿泊者が 50%以上	観光目的の 宿泊者が 50%未満	観光目的の 宿泊者が 50%以上	観光目的の 宿泊者が 50%未満	外国人延べ 宿泊者数 1)	観光目的の 宿泊者が 50%以上	観光目的の 宿泊者が 50%未満	
令和2年2月	32,095,400	15,802,880	16,237,940	11,807,410	3,711,320	8,088,560	12,249,990	6,177,970	6,054,970	8,038,000	2,124,410	5,913,590	4,082,970	4,082,970	4,082,970	2,778,610	1,293,950	
01北海道	2,174,970	1,353,870	821,110	618,440	256,630	361,810	848,700	524,580	324,120	707,840	135,180	572,650	550,200	550,200	550,200	439,410	110,790	
02青森県	236,230	94,740	141,490	107,320	21,140	86,180	97,790	46,370	51,420	31,240	27,230	31,240	27,230	27,230	30,690	16,520	10,760	
03岩手県	384,470	161,850	222,620	134,750	15,600	119,140	177,250	83,880	93,370	72,470	10,110	62,360	30,690	30,690	30,690	24,560	6,130	
04宮城県	624,720	219,320	405,400	282,220	28,220	284,320	286,980	82,460	204,520	125,200	108,640	16,560	13,740	13,740	42,630	13,740	28,890	
05秋田県	172,690	55,790	116,910	77,930	20,890	57,040	75,210	28,180	47,040	19,550	6,720	19,550	7,920	7,920	3,900	4,020	4,020	
06山形県	317,310	145,320	167,840	143,910	65,070	78,840	129,290	58,840	66,300	44,120	22,700	21,410	27,660	27,660	15,750	11,840	11,840	
07福島県	679,460	315,520	363,940	296,160	56,670	239,430	241,570	125,670	115,900	141,790	8,610	133,180	20,320	20,320	10,330	9,990	9,990	
08茨城県	379,660	166,890	212,770	160,890	8,900	151,990	183,520	56,270	127,250	11,130	24,120	35,250	370	370	8,180	8,180	8,180	
09栃木県	506,590	285,500	220,740	145,010	58,740	86,270	262,630	139,100	123,530	98,950	10,940	10,940	11,580	11,580	6,700	4,880	4,880	
10群馬県	494,390	326,290	168,110	165,550	77,000	88,550	227,440	147,880	101,400	101,400	-	20,130	20,130	20,130	15,840	4,300	4,300	
11埼玉県	307,870	266,550	281,220	130,980	5,080	125,890	138,940	18,040	120,900	37,950	3,530	34,430	8,130	8,130	790	7,340	7,340	
12千葉県	1,700,620	1,120,460	580,170	368,840	135,620	233,220	436,870	300,830	336,040	894,910	684,010	210,900	201,940	201,940	125,530	76,400	76,400	
13東京都	4,101,560	1,619,380	2,458,390	1,557,680	485,670	1,048,280	1,404,160	460,520	943,570	1,139,720	673,190	1,066,400	1,066,400	1,066,400	712,260	348,010	348,010	
14神奈川県	1,312,030	514,700	797,330	521,950	160,570	361,380	476,890	181,800	295,090	313,190	140,850	121,730	70,400	70,400	51,330	70,400	70,400	
15新潟県	694,540	374,740	319,790	299,130	68,330	193,650	224,360	136,630	87,730	208,190	169,780	38,410	42,930	42,930	33,060	9,880	9,880	
16富山県	212,410	67,550	144,860	84,220	15,590	68,630	96,560	37,120	59,440	31,640	14,840	16,800	11,650	11,650	3,100	8,540	8,540	
17石川県	323,820	193,370	205,020	100,840	100,840	104,180	219,790	142,750	77,040	92,380	12,160	80,230	47,580	47,580	33,080	14,500	14,500	
18福井県	221,110	104,030	117,080	64,490	12,660	51,830	114,780	50,870	63,610	42,130	1,640	40,500	3,950	3,950	2,220	1,730	1,730	
19山梨県	375,940	250,980	124,950	153,520	73,040	80,480	167,610	124,180	43,430	54,800	53,760	1,040	57,070	57,070	54,040	3,030	3,030	
20長野県	1,041,820	742,690	299,130	348,030	218,070	165,960	394,380	297,770	96,600	263,410	226,850	36,560	110,320	110,320	89,290	21,030	21,030	
21岐阜県	374,940	269,500	105,440	184,010	87,660	60,350	146,070	41,330	80,740	80,860	77,100	3,760	54,250	54,250	47,370	6,880	6,880	
22静岡県	1,258,770	727,020	529,050	428,710	135,750	290,260	571,490	375,290	196,190	258,570	215,980	42,590	34,010	34,010	15,910	18,090	18,090	
23愛知県	1,268,810	284,420	981,420	658,680	91,180	565,280	448,550	126,040	321,760	361,580	67,200	94,380	134,630	134,630	34,260	100,370	100,370	
24三重県	463,990	247,270	216,730	177,100	42,570	134,540	187,000	110,360	76,640	99,890	94,350	5,550	7,550	7,550	3,300	4,250	4,250	
25滋賀県	235,540	115,430	120,110	83,440	15,590	67,850	78,510	30,340	48,170	73,590	69,490	4,100	10,440	10,440	7,640	2,800	2,800	
26京都府	1,326,870	1,023,340	300,410	535,340	357,980	174,250	536,720	410,550	126,160	254,810	284,810	-	308,940	308,940	280,430	27,630	27,630	
27大阪府	2,258,780	1,035,570	1,218,990	746,750	270,630	476,120	380,690	457,540	673,810	673,810	384,250	289,560	445,850	445,850	333,410	110,030	110,030	
28兵庫県	835,750	427,140	408,600	253,640	72,130	181,500	299,130	139,880	159,250	282,970	215,130	67,850	42,490	42,490	20,330	22,160	22,160	
29奈良県	91,590	87,640	3,950	36,030	32,780	3,250	34,570	33,870	700	20,990	20,990	-	7,510	7,510	7,400	100	100	
30和歌山県	246,350	167,340	79,010	93,730	36,290	57,430	82,870	66,930	15,950	69,750	64,120	5,630	11,910	11,910	8,330	3,590	3,590	
31鳥取県	166,620	81,250	85,370	72,210	25,550	46,660	60,630	44,630	36,000	13,780	11,070	2,710	5,860	5,860	1,560	4,290	4,290	
32島根県	184,500	75,690	108,800	80,990	13,890	66,210	85,260	42,660	40,600	19,140	19,140	-	2,320	2,320	970	970	970	
33岡山県	299,170	236,960	153,980	130,980	13,130	140,850	114,230	33,270	80,960	30,960	15,150	15,150	15,360	15,360	2,150	13,210	13,210	
34広島県	626,660	105,640	520,470	274,250	25,020	248,680	206,380	49,080	157,300	146,030	31,540	114,490	38,680	38,680	8,560	30,120	30,120	
35山口県	242,180	82,140	160,030	105,830	16,580	89,250	98,540	38,410	60,120	37,810	10,660	27,150	4,720	4,720	1,410	3,320	3,320	
36徳島県	118,750	42,660	76,090	62,470	10,740	51,730	34,510	10,150	24,360	21,780	21,780	-	5,540	5,540	2,680	2,860	2,860	
37香川県	223,870	83,880	139,990	74,320	15,150	59,160	99,710	36,580	63,130	49,840	32,140	17,690	17,690	17,690	6,960	10,340	10,340	
38愛媛県	260,490	77,650	182,840	96,920	11,470	85,450	111,050	37,580	73,480	52,510	28,600	23,910	8,190	8,190	2,580	5,610	5,610	
39高知県	176,680	62,930	113,750	96,480	13,380	83,100	46,210	26,920	19,300	33,990	22,630	11,360	4,550	4,550	1,830	2,720	2,720	
40福岡県	1,264,780	307,270	957,510	535,020	90,910	444,110	505,240	138,930	366,310	224,530	77,430	147,090	153,390	153,390	58,650	94,740	94,740	
41佐賀県	157,280	70,000	87,290	66,880	19,830	47,050	76,100	38,650	37,440	14,300	22,790	2,790	8,450	8,450	3,490	4,960	4,960	
42長崎県	402,190	198,170	204,030	148,190	25,880	122,320	177,300	99,960	77,340	76,700	20,670	20,210	20,210	20,210	11,210	9,000	9,000	
43熊本県	433,470	162,170	271,260	170,310	47,630	122,680	222,530	95,920	128,610	40,630	20,670	19,970	13,580	13,580	13,580	13,580	13,580	
44大分県	406,830	214,930	191,900	172,850	52,870	119,980	144,050	81,800	62,250	89,930	80,260	9,670	24,670	24,670	19,240	5,430	5,430	
45鹿児島県	299,740	95,190	192,470	132,970	16,130	116,840	123,140	36,210	74,850	43,640	42,860	780	13,650	13,650	5,350	8,300	8,300	
46沖縄県	474,420	176,340	297,110	179,110	27,080	151,050	188,620	68,700	119,930	106,690	26,130	33,230	33,230	33,230	13,770	19,460	19,460	
47沖縄県	1,540,780	1,340,220	200,570	428,940	259,190	169,750	508,930	478,110	30,810	602,920	602,920	-	222,050	222,050	210,590	11,460	11,460	
運輸局等(再掲)																		
北海道運輸局	2,174,970	1,353,870	821,110	618,440	256,630	361,810	848,700	524,580	324,120	707,840	135,180	572,650	550,200	550,200	439,410	110,790	110,790	
東北運輸局	2,414,880	992,530	1,418,200	972,550	207,590	764,960	1,008,100	425,390	578,560	434,240	359,550	74,680	156,500	156,500	84,800	71,630	71,630	
関東運輸局	9,178,660	4,220,600	4,934,270	3,204,620	1,004,620	2,176,070	3,299,060	1,428,620	1,869,820	2,676,180	1,787,360	888,820	1,495,520	1,495,520	966,860	522,530	522,530	

参考第 1 5 表 施設所在地(47区分及び運輸局等)、従業者数(3区分)、宿泊目的割合(2区分)別実宿泊者数
並びに施設所在地(47区分及び運輸局等)、宿泊目的割合(2区分)別外国人実宿泊者数(従業者数10人以上の施設)

施設所在地(47区分 及び運輸局等)	従業者数(3区分)、宿泊目的割合(2区分)										100人以上		うち外国人 実宿泊者数 1)		宿泊目的割合(2区分)	
	10~29人		30~99人		100人以上		1)		観光目的の 宿泊者が 50%以上		観光目的の 宿泊者が 50%未満		観光目的の 宿泊者が 50%以上		観光目的の 宿泊者が 50%未満	
	観光目的の 宿泊者が 50%以上	観光目的の 宿泊者が 50%未満	観光目的の 宿泊者が 50%以上	観光目的の 宿泊者が 50%未満	観光目的の 宿泊者が 50%以上	観光目的の 宿泊者が 50%未満	観光目的の 宿泊者が 50%以上	観光目的の 宿泊者が 50%未満	観光目的の 宿泊者が 50%以上	観光目的の 宿泊者が 50%未満	観光目的の 宿泊者が 50%以上	観光目的の 宿泊者が 50%未満	観光目的の 宿泊者が 50%以上	観光目的の 宿泊者が 50%未満	観光目的の 宿泊者が 50%以上	観光目的の 宿泊者が 50%未満
令和2年2月	24,320,900	12,163,120	12,118,480	8,745,210	2,803,090	5,916,640	9,596,880	4,941,610	4,641,440	5,978,810	4,418,410	1,560,400	2,415,200	1,624,100	786,890	
01北海道	1,528,070	944,400	583,670	434,610	183,850	250,760	622,550	387,380	235,160	470,910	373,160	97,750	342,410	272,190	70,210	
02青森県	186,670	81,810	104,860	76,670	17,420	59,250	81,300	39,000	42,310	28,700	25,960	3,310	17,560	9,450	8,110	
03岩手県	293,360	121,460	171,900	105,860	13,220	92,640	142,520	71,640	70,950	44,950	36,600	8,350	15,050	10,350	4,310	
04宮城県	499,390	201,890	297,510	151,580	23,960	127,620	235,130	112,680	158,440	112,680	100,840	11,840	28,500	10,680	17,820	
05秋田県	127,110	39,160	87,950	58,190	15,540	42,650	52,970	17,090	34,420	15,960	10,880	5,310	2,380	2,930	2,930	
06山形県	238,330	117,270	117,340	95,900	44,660	51,230	102,960	51,960	47,280	39,480	20,650	18,830	19,180	11,140	7,980	
07福島県	546,210	279,420	266,790	209,980	43,780	166,190	203,700	93,850	93,850	132,530	125,790	6,740	17,450	9,290	8,160	
08茨城県	302,610	66,420	236,190	108,720	6,780	101,940	163,990	49,830	114,160	29,900	9,810	20,090	5,750	3,40	5,410	
09栃木県	426,630	255,020	171,610	115,970	50,900	65,070	221,320	123,300	89,320	80,820	80,820	8,520	8,670	5,720	2,960	
10群馬県	433,290	293,950	139,340	137,480	68,770	68,720	204,320	133,690	70,620	91,490	91,490	-	15,020	12,810	2,210	
11埼玉県	225,850	24,030	201,820	93,100	4,450	88,650	107,290	16,730	90,560	25,460	2,850	22,610	3,830	400	3,430	
12千葉県	1,313,940	891,210	422,330	264,360	107,170	157,180	356,810	255,070	101,740	692,380	528,970	163,410	161,230	101,770	59,460	
13東京都	2,777,830	1,764,310	1,015,200	335,130	799,850	949,650	670,030	279,570	670,030	676,980	382,560	294,430	526,520	338,810	185,980	
14神奈川県	1,023,520	422,750	600,770	229,120	129,120	271,600	379,410	153,430	225,980	243,390	140,200	103,180	29,990	29,990	38,180	
15新潟県	545,080	305,880	239,200	202,170	56,700	145,470	181,510	114,560	66,950	161,400	134,620	26,780	23,210	16,950	6,250	
16富山県	170,740	61,650	109,100	69,610	13,960	55,650	74,190	34,710	39,470	26,950	12,980	6,740	8,740	2,620	6,110	
17石川県	422,170	272,500	149,670	154,580	73,320	81,260	185,140	126,630	58,510	82,460	72,550	9,910	33,820	23,470	10,350	
18福井県	186,280	93,730	92,560	49,790	10,540	39,250	96,770	44,840	51,920	39,730	44,360	1,380	3,150	1,780	1,370	
19山梨県	313,040	221,930	109,140	109,140	55,460	53,690	150,660	114,170	36,490	53,230	52,300	940	48,810	46,390	2,420	
20長野県	733,180	503,210	229,970	282,930	152,280	130,650	295,500	221,350	74,150	154,760	129,580	25,170	53,150	38,010	15,140	
21岐阜県	318,450	240,130	78,320	118,480	74,770	43,710	98,380	31,340	31,340	70,240	66,980	3,260	41,820	37,830	3,990	
22静岡県	1,026,680	634,410	390,240	323,910	114,740	207,130	479,920	330,760	149,160	222,850	188,900	33,950	23,080	12,950	10,130	
23愛知県	982,680	645,410	735,400	497,300	75,270	420,350	608,660	108,660	241,730	134,800	61,480	73,320	88,070	24,170	63,900	
24三重県	399,910	225,220	174,690	143,480	37,880	105,600	168,430	103,930	64,510	88,000	83,410	4,590	5,180	2,840	2,340	
25滋賀県	190,990	103,480	87,510	58,450	13,950	44,500	65,940	26,380	39,550	66,610	63,160	3,460	7,620	5,830	1,790	
26京都府	925,080	699,660	223,210	381,160	244,110	134,830	371,110	282,730	88,380	172,810	172,810	-	160,890	141,450	18,930	
27大阪府	1,640,740	751,120	887,440	539,830	194,130	343,520	605,180	269,040	336,140	495,720	287,950	207,770	282,980	198,880	62,680	
28兵庫県	692,140	385,520	306,630	126,110	255,380	129,040	126,340	129,040	126,340	244,400	190,220	54,180	28,650	15,350	13,300	
29奈良県	72,720	69,770	2,950	25,760	23,400	2,370	28,970	28,380	580	17,990	17,990	-	5,000	4,920	80	
30和歌山県	212,860	148,050	64,810	76,230	28,610	47,620	71,410	59,250	12,160	65,220	60,190	5,030	9,930	6,900	3,030	
31鳥取県	143,200	73,820	69,380	55,870	21,280	34,590	73,610	41,530	32,080	13,720	11,010	2,710	4,160	1,280	2,880	
32島根県	157,990	70,420	87,570	61,850	12,280	49,570	39,300	38,000	38,000	18,850	15,170	-	1,790	1,170	630	
33岡山県	235,130	178,990	109,980	11,300	98,680	98,680	29,710	68,770	68,770	26,670	18,530	11,540	9,420	1,950	7,470	
34広島県	502,540	93,360	408,760	210,340	21,190	188,720	171,560	44,780	126,790	120,640	27,390	93,250	29,310	7,250	22,060	
35山口県	183,950	110,390	67,360	12,910	54,450	80,480	34,030	46,460	46,460	36,100	26,620	9,480	3,010	1,120	1,900	
36徳島県	101,130	38,580	62,550	51,950	9,870	42,070	29,790	9,320	20,470	19,390	19,390	-	4,290	2,350	1,950	
37香川県	213,600	142,030	72,460	63,350	14,140	42,360	82,860	32,300	34,720	48,450	29,150	13,990	12,090	6,080	6,010	
38愛媛県	143,000	50,560	92,440	76,690	10,440	66,250	37,370	20,740	16,630	28,940	19,380	9,560	2,920	2,080	4,110	
39高知県	985,170	249,690	735,480	403,590	74,310	329,280	173,790	112,980	294,820	173,790	62,400	111,390	90,360	35,770	54,590	
40福岡県	134,440	67,280	67,160	56,090	18,140	37,950	64,730	38,050	26,670	13,620	11,080	2,540	6,810	3,050	3,760	
41佐賀県	332,890	178,520	154,370	112,530	21,260	91,280	59,290	70,770	66,950	30,790	29,150	13,990	14,520	8,690	5,840	
42熊本県	353,650	148,510	205,140	127,660	41,780	85,880	189,010	86,600	102,400	60,990	20,130	16,860	22,160	12,820	9,340	
43鹿嶋市	339,840	189,690	150,160	135,950	43,380	92,570	122,360	73,430	48,930	81,540	72,880	8,660	19,720	16,200	3,520	
44大分県	228,190	71,400	146,920	96,450	10,590	85,860	100,840	30,370	60,600	30,910	30,440	470	8,420	3,920	4,000	
45宮崎県	371,550	142,130	228,730	128,730	17,340	110,940	152,240	55,340	96,900	91,230	69,440	21,790	22,300	10,120	12,180	
47沖縄県	956,920	814,610	142,310	292,400	173,680	118,720	331,790	308,200	23,590	332,730	332,730	-	118,960	112,520	6,440	
運輸局等(再掲)②																
北海道運輸局	1,528,070	944,400	583,670	434,610	183,850	250,760	622,550	387,380	235,160	470,910	373,160	97,750	342,410	272,190	70,210	
東北運輸局	1,891,080	841,010	1,046,340	698,130	158,580	539,540	818,650	368,080	446,850	374,300	314,350	59,950	103,050	53,670	30,040	
関東運輸局	6,816,320	3,172,570	3,627,480	2,380,630	757,770	1,606,690	2,533,450	1,125,800	1,407,610	1,902,180	1,289,800	613,180	838,000	536,230	300,040	
北陸信越運輸局	1,871,180	1,143,240	727,940	709,280	296,250	413,030	736,330	497,250	239,080	425,570	349,120	75,840	118,910	81,060	37,850	
中部運輸局	2,914,000	1,438,890	1,471,210	1,132,960	313,190	816,050	1,225,420	686,580	538,660	555,620	437,730	116,510	161,310	79,580	81,740	
近畿運輸局	3,734,530	2,157,580	1,572,540	1,273,790	570,440	698,950	1,397,980	794,830	603,160	1,062,760	792,330	270,430	475,080	373,330	99,820	
中国運輸局	1,222,810	367,290	855,090	505,400	78,950	426,020	501,430	112,980	142,980	215,980	99,000	116,980	47,700	12,760	34,930	
四国運輸局	640,230	236,300	403,930	257,600	43,560	214,040	242,710	97,080	145,630	139,920	95,660	44,260	25,490	12,180	13,310	
九州運輸局	2,745,750	1,047,220	1,687,960	1,060,350	226,810	832,840	1,186,560	487,080	689,610	498,840	333,340	165,500	184,300	90,580	93,230	
沖縄総合事務局	956,920	814,610	142,310	292,400	173,680	118,720	331,790	308,200	23,590	332,730	332,					

参考第 1 6 表 施設所在地(47区分及び運輸局等)、宿泊施設タイプ(6区分)別延べ宿泊者数(従業者数10人以上の施設)並びに施設所在地(47区分及び運輸局等)、宿泊施設タイプ(6区分)別外国人延べ宿泊者数(従業者数10人以上の施設)

施設所在地(47区分 及び運輸局等)	宿泊施設タイプ(6区分)						宿泊施設タイプ(6区分)						(人泊)	
	延べ 宿泊者数 1)	旅館	リゾート ホテル	ビジネス ホテル	シティ ホテル	簡易宿所	会社・団体の 宿泊所	外国人延べ 宿泊者数 1)	旅館	リゾート ホテル	ビジネス ホテル	シティ ホテル		簡易宿所
令和2年2月	32,095,240	4,634,660	5,157,240	16,184,610	5,118,040	714,500	276,890	4,082,970	290,540	596,000	1,743,740	1,310,160	135,840	4,330
01北海道	2,174,970	335,760	331,650	984,640	484,800	29,310	8,820	550,200	79,310	122,780	184,210	156,150	7,620	130
02青森県	236,230	56,910	19,330	137,830	19,600	2,560	-	27,280	6,120	7,160	12,520	1,400	80	-
03岩手県	384,470	88,010	84,780	164,920	39,420	6,680	660	30,690	2,040	21,820	3,500	2,650	670	0
04宮城県	624,270	135,850	59,660	352,380	59,030	16,610	1,200	42,630	1,530	8,080	24,690	8,180	150	0
05秋田県	172,690	46,420	9,720	88,930	22,800	5,330	390	7,920	3,490	3,300	6,740	4,950	110	0
06山形県	317,310	133,610	14,360	132,920	29,560	880	5,990	27,660	14,170	7,200	6,740	4,950	70	0
07福島県	679,460	199,060	128,690	323,720	15,670	6,980	5,330	20,320	2,700	7,200	9,420	580	420	0
08茨城県	379,660	68,590	4,800	285,510	16,810	1,680	2,270	8,550	630	1,100	6,810	1,100	0	10
09栃木県	506,590	156,010	123,170	198,540	18,380	5,300	5,200	11,580	4,950	1,790	4,370	440	30	0
10群馬県	494,390	234,310	79,810	155,620	19,550	2,850	2,250	20,130	9,130	6,680	3,480	840	0	0
11埼玉県	307,870	14,970	12,530	238,480	37,530	4,040	320	8,130	30	130	5,280	2,600	80	0
12千葉県	1,700,620	94,760	881,530	459,110	226,880	32,470	5,870	201,940	960	60,020	47,860	91,610	1,200	290
13東京都	4,101,560	32,990	22,110	2,691,930	1,172,730	137,330	44,470	1,066,400	6,440	4,340	535,580	483,730	35,250	1,060
14神奈川県	1,312,030	115,720	167,510	746,450	221,400	22,630	38,320	121,730	7,180	11,270	59,220	43,720	300	40
15新潟県	694,540	181,940	189,640	273,600	36,900	6,460	6,000	42,930	10,830	3,380	6,400	3,380	40	10
16富山県	212,410	46,730	11,380	131,190	19,970	7,790	9,700	11,650	1,300	940	6,150	2,970	280	0
17石川県	517,190	143,780	20,840	279,620	62,120	9,590	1,250	47,580	3,840	380	33,400	8,390	1,570	0
18福井県	221,110	84,130	17,350	105,330	14,060	240	-	3,950	700	1,480	320	320	0	-
19山梨県	375,940	139,850	81,550	126,800	7,910	16,510	3,310	57,070	23,740	25,220	3,490	140	4,480	0
20長野県	1,041,820	286,950	379,860	259,470	49,210	40,590	25,740	110,320	13,550	73,450	17,090	6,220	0	10
21岐阜県	374,940	131,270	91,560	117,950	17,690	9,700	6,770	54,250	20,110	15,820	8,970	6,850	780	1,710
22静岡県	1,258,770	358,670	312,170	488,110	56,220	14,500	29,100	34,010	6,240	9,150	14,150	4,270	190	0
23愛知県	1,268,810	66,150	50,470	890,510	228,220	25,560	7,890	134,630	4,300	1,350	89,050	42,660	1,130	10
24三重県	463,990	127,340	93,930	222,570	16,190	1,000	2,970	7,550	1,630	1,160	4,180	570	0	0
25滋賀県	235,540	40,410	49,280	109,630	27,210	4,670	4,340	10,440	2,220	2,420	2,160	3,650	0	0
26京都府	1,326,870	125,700	73,810	646,720	360,410	112,840	7,390	308,940	10,130	10,780	127,160	105,520	55,220	120
27大阪府	2,258,780	25,250	224,240	1,282,370	657,130	66,690	2,180	446,850	3,420	12,560	241,000	171,270	16,670	0
28兵庫県	835,750	196,180	128,390	340,610	136,260	10,560	23,750	42,490	6,420	4,640	16,940	14,020	160	300
29奈良県	91,590	17,350	13,690	34,940	22,190	3,070	350	7,510	1,280	450	3,880	1,830	60	0
30和歌山県	246,350	88,100	70,690	75,160	7,530	2,620	2,250	11,910	5,530	2,610	2,920	670	20	170
31鳥取県	166,620	67,890	13,830	64,730	16,520	1,750	-	5,860	1,450	410	3,300	700	0	-
32島根県	65,190	2,380	2,380	103,960	11,750	140	1,070	2,320	1,140	20	950	210	0	0
33岡山県	199,170	39,140	13,010	196,130	42,280	8,270	340	15,360	740	540	11,190	2,750	130	0
34広島県	626,660	33,580	36,990	402,950	126,660	16,890	2,960	38,680	1,140	2,400	16,160	16,800	530	210
35山口県	242,180	51,520	9,850	194,460	15,430	3,740	1,190	4,720	830	60	3,020	660	160	0
36徳島県	118,750	16,930	14,820	69,800	15,960	1,080	160	5,540	1,290	350	2,820	1,030	30	10
37香川県	223,870	36,680	39,310	106,510	37,360	3,570	440	17,300	1,680	4,830	7,340	3,200	250	0
38愛媛県	260,490	67,280	5,590	144,660	37,640	3,130	2,190	8,190	2,480	80	3,210	2,430	0	0
39高知県	176,680	31,030	15,980	107,210	21,590	860	-	4,550	690	620	2,660	580	0	-
40福岡県	1,264,780	33,410	43,390	898,690	256,320	19,690	13,290	153,390	680	7,260	101,870	42,440	990	150
41佐賀県	157,280	45,870	22,490	81,670	6,350	710	190	8,450	2,550	920	4,610	370	0	0
42長崎県	402,190	65,780	105,940	164,530	58,940	3,170	3,830	20,210	1,800	7,980	7,430	3,020	0	0
43熊本県	433,470	91,540	43,000	255,690	34,280	8,230	730	28,570	5,280	8,050	10,830	3,650	760	0
44大分県	406,830	101,730	102,380	176,100	20,790	4,360	1,470	24,670	9,990	7,200	5,030	700	990	0
45宮崎県	299,740	24,410	60,760	193,300	14,620	6,470	90	13,650	1,330	5,750	5,030	850	690	0
46鹿児島県	474,420	83,730	65,630	264,210	57,960	2,660	230	33,230	6,660	4,430	16,190	5,940	0	0
47沖縄県	1,540,780	160	813,410	455,270	240,230	29,740	1,980	222,050	10	107,650	56,860	52,740	4,790	0
運輸局等(再掲)2)														
北海道運輸局	2,174,970	335,760	331,650	984,640	484,800	29,310	8,820	550,200	79,310	122,780	184,210	156,150	7,620	130
東北運輸局	2,414,880	659,850	316,540	1,199,790	186,080	39,050	13,570	156,500	30,050	46,510	59,260	19,180	1,430	70
関東運輸局	9,178,660	857,210	1,373,010	4,902,440	1,721,200	222,820	101,990	1,495,520	53,060	109,460	666,090	624,170	41,340	1,400
北陸信越運輸局	2,465,960	659,400	601,710	943,880	168,210	57,420	35,340	212,480	29,520	97,030	63,050	20,960	1,890	20
中部運輸局	3,587,620	767,560	332,380	1,824,470	362,380	51,000	23,390	294,870	29,870	28,190	117,830	54,670	2,100	1,730
近畿運輸局	4,994,880	493,000	660,110	2,489,430	1,210,720	200,450	40,270	827,140	29,000	33,470	394,050	296,960	72,130	590
中国運輸局	1,519,120	263,320	76,050	922,230	212,640	30,790	5,560	66,950	5,300	3,440	34,620	21,130	820	220
四国運輸局	3,779,780	151,920	75,700	428,190	112,540	8,640	11,540	35,980	6,140	5,870	16,030	7,240	290	10
九州運輸局	3,438,720	446,480	443,580	2,034,280	449,250	45,300	19,840	282,160	28,280	41,600	151,740	56,960	3,430	150
沖縄総合事務局	1,540,780	160	813,410	455,270	240,230	29,740	1,980	222,050	10	107,650	56,860	52,740	4,790	0

1)宿泊施設タイプ不詳を含む。
2)長野県は北陸信越運輸局、福井県は中部運輸局に含まれる。

参考第17表 施設所在地(47区分及び運輸局等)、宿泊施設タイプ(6区分)別実宿泊者数(従業者数10人以上の施設)並びに施設所在地(47区分及び運輸局等)、宿泊施設タイプ(6区分)別外国人実宿泊者数(人)

施設所在地(47区分 及び運輸局等)	宿泊施設タイプ(6区分)						宿泊施設タイプ(6区分)							
	実宿泊者数 ①	旅館	リゾート ホテル	ビジネス ホテル	シティ ホテル	簡易宿所	会社・団体の 宿泊所	うち外国人 実宿泊者数 ①	旅館	リゾート ホテル	ビジネス ホテル	シティ ホテル	簡易宿所	会社・団体の 宿泊所
令和2年2月	24,320,900	4,080,190	3,871,300	12,028,020	3,619,540	524,090	188,580	2,415,200	225,620	344,240	1,065,960	697,490	77,430	2,470
01北海道	1,528,070	275,710	200,420	694,250	331,290	21,300	5,110	342,410	62,520	64,250	119,200	93,410	2,940	90
02青森県	186,670	47,840	17,290	102,670	16,730	2,140	-	17,560	4,360	2,470	9,560	1,160	10	-
03岩手県	293,360	72,370	55,530	129,590	32,320	2,950	600	15,050	1,430	8,930	2,210	2,160	310	0
04宮城県	499,390	126,820	54,220	258,420	43,520	15,360	1,050	28,500	1,230	6,930	16,210	4,880	150	0
05秋田県	127,110	34,600	6,680	64,580	18,390	2,590	280	5,310	2,170	4,000	1,650	1,050	30	0
06山形県	238,330	108,120	10,710	92,020	24,000	570	2,910	19,180	10,210	1,000	4,560	3,370	0	40
07福島県	546,210	167,100	114,000	248,470	11,110	4,230	1,300	17,450	2,400	6,710	7,650	510	190	0
08茨城県	302,610	59,340	3,590	222,860	13,320	1,260	2,250	5,750	4,440	0	4,710	580	0	10
09栃木県	426,630	140,030	108,940	154,140	13,920	5,160	4,440	8,670	4,440	1,310	2,730	170	30	0
10群馬県	423,290	218,780	65,250	129,140	15,680	2,520	1,930	15,020	8,470	4,330	1,950	280	0	0
11埼玉県	225,850	11,780	11,160	171,850	28,330	2,480	260	3,830	30	100	2,700	950	50	0
12千葉県	1,313,540	82,290	674,700	339,160	189,240	23,590	4,560	161,230	530	44,450	36,870	79,080	290	30
13東京都	2,777,830	25,650	15,840	1,917,250	692,220	104,570	22,300	526,520	3,650	2,270	295,680	204,780	19,580	570
14神奈川県	1,023,520	97,930	148,330	568,180	156,530	21,410	31,130	68,170	4,870	7,580	36,220	19,180	290	20
15新潟県	545,080	155,650	143,900	210,710	25,530	4,390	4,910	23,210	6,680	10,220	4,530	1,730	40	10
16富山県	170,740	42,640	10,600	98,200	16,500	510	2,290	8,740	610	940	4,730	2,440	10	0
17石川県	422,170	136,440	17,810	208,760	50,640	7,300	1,220	33,820	3,560	340	23,400	5,880	640	0
18福井県	186,250	78,130	13,240	83,060	11,720	130	-	3,150	1,380	340	1,160	270	0	-
19山梨県	313,040	127,750	72,210	92,230	6,510	12,050	2,300	48,810	20,450	22,470	2,860	100	2,930	0
20長野県	733,180	229,970	228,180	204,550	36,990	16,830	16,660	53,150	7,450	29,070	12,420	4,190	0	10
21岐阜県	318,450	117,730	85,130	90,380	11,580	8,350	5,270	41,820	17,050	13,350	4,080	220	1,310	10
22静岡県	1,026,680	328,820	259,370	358,600	44,940	12,000	23,510	23,080	5,010	7,500	8,140	2,340	90	0
23愛知県	982,680	59,070	44,930	676,210	173,780	22,150	6,540	88,070	210	770	61,320	24,870	900	10
24三重県	389,910	117,150	84,000	182,450	13,290	350	2,680	5,180	1,410	970	2,450	340	0	0
25滋賀県	190,990	37,410	45,360	81,340	20,650	3,650	2,580	7,620	1,780	1,780	1,780	340	0	0
26京都府	425,080	101,330	57,790	452,890	233,220	74,520	5,340	160,890	6,140	6,500	69,980	46,260	31,910	90
27大阪府	1,640,740	21,910	171,630	931,540	461,460	51,560	1,960	262,980	2,430	8,220	148,550	92,060	11,180	0
28兵庫県	692,140	183,380	114,050	262,050	109,320	8,590	14,740	28,650	5,470	3,710	9,850	9,400	80	160
29奈良県	72,720	15,550	12,110	25,010	17,770	1,990	290	5,000	910	310	2,470	1,260	50	0
30和歌山県	212,860	78,800	61,660	61,660	6,430	2,450	1,840	9,930	4,810	2,040	2,470	560	20	30
31鳥取県	143,200	62,950	12,020	51,160	14,520	680	-	4,160	1,180	320	2,130	520	0	-
32島根県	157,990	62,390	1,460	84,240	9,660	140	90	1,790	1,020	20	620	140	0	0
33岡山県	235,130	31,950	11,120	150,040	35,030	6,790	200	9,420	680	510	620	1,950	70	0
34広島県	502,540	29,960	31,450	309,080	109,570	14,800	1,060	29,310	1,000	1,570	11,210	13,830	250	10
35山口県	183,950	53,660	8,950	104,660	13,800	1,860	1,010	3,010	770	40	1,560	560	80	0
36徳島県	101,130	15,620	13,780	57,560	12,960	1,040	160	4,290	1,180	300	1,910	860	30	10
37香川県	182,500	34,160	34,460	79,930	30,410	3,340	1,900	12,090	1,610	4,100	4,350	1,830	210	0
38愛媛県	213,600	63,240	5,040	109,630	32,010	2,060	1,630	6,190	2,010	60	2,380	1,740	0	0
39高知県	143,000	25,720	13,190	87,450	15,890	750	-	2,920	640	610	1,200	470	0	-
40福岡県	985,170	30,010	36,780	693,230	202,280	14,170	8,700	90,360	520	4,810	60,700	23,750	530	50
41佐賀県	134,440	44,080	21,670	62,330	5,590	640	130	6,810	2,170	840	3,480	320	0	0
42長崎県	332,890	62,250	95,490	121,430	48,160	2,900	2,260	14,520	1,460	6,220	2,010	2,010	0	0
43熊本県	433,650	82,230	40,530	195,420	27,560	7,450	460	22,160	4,130	7,110	7,810	2,590	520	0
44大分県	339,840	90,390	90,050	137,680	17,660	2,660	1,400	19,720	8,950	5,940	3,700	610	520	0
45宮崎県	228,190	16,570	45,850	150,360	10,860	4,460	90	8,420	370	3,430	4,190	270	160	0
46鹿児島県	371,550	74,340	46,320	202,700	46,480	1,690	30	22,300	5,810	2,360	10,200	3,920	0	0
47沖縄県	956,920	160	454,480	319,440	160,190	21,720	930	118,960	10	47,660	36,100	32,060	3,130	0
運輸局等(再掲) 2)														
北海道運輸局	1,528,070	275,710	200,420	694,250	331,290	21,300	5,110	342,410	62,520	64,250	119,200	93,410	2,940	90
東北運輸局	1,891,080	556,850	258,440	895,760	146,070	27,830	6,140	103,050	21,800	25,540	41,840	13,130	690	40
関東運輸局	6,816,320	763,550	1,100,020	3,594,810	1,115,740	173,030	69,170	838,000	42,870	82,490	383,710	305,120	23,170	630
北陸信越運輸局	2,871,180	504,700	400,490	1,222,230	129,660	29,020	25,080	118,910	18,310	40,570	45,080	14,240	690	20
中部運輸局	1,914,000	700,890	486,660	1,390,160	255,320	42,970	161,310	25,060	22,930	22,930	78,890	31,900	1,200	1,330
近畿運輸局	3,734,530	438,390	462,620	1,814,490	848,850	142,770	26,750	475,080	21,550	22,550	234,650	152,260	43,240	290
中国運輸局	1,222,810	240,910	65,010	699,180	182,580	24,280	2,360	47,700	4,650	2,470	21,730	16,990	400	20
四国運輸局	640,230	138,740	66,470	334,570	91,260	7,200	1,980	25,490	5,440	5,060	9,840	4,980	240	10
九州運輸局	2,745,750	400,290	376,690	1,563,130	358,590	33,980	13,070	184,300	23,410	30,720	94,910	33,460	1,730	50
沖縄総合事務局	956,920	160	454,480	319,440	160,190	21,720	930	118,960	10	47,660	36,100	32,060	3,130	0

1)宿泊施設タイプ不詳を含む。
2)長野県は北陸信越運輸局、福井県は中部運輸局に含まれる。

参考第18表 施設所在地(47区分及び運輸局等)、従業員数(3区分)、宿泊目的割合(2区分)別定員稼働率、従業員数10人以上の施設並びに施設タイプ(6区分)別定員稼働率(従業員数10人以上の施設)

施設所在地(47区分及び運輸局等)	従業員数(3区分)、宿泊目的割合(2区分)				宿泊施設タイプ(6区分)						会社・団体の宿泊所								
	定員稼働率 1)、2)	10~29人		30~99人		100人以上	旅館	リゾートホテル	ビジネスホテル	シティホテル		簡易宿所							
		観光目的の宿泊者が50%未満	観光目的の宿泊者が50%以上	観光目的の宿泊者が50%未満	観光目的の宿泊者が50%以上														
		1)	1)	1)	1)														
令和2年2月	40.9	33.8	51.3	39.3	26.5	50.7	41.9	34.7	53.2	41.8	39.7	49.0	26.4	36.7	52.6	46.1	20.0	19.6	
01北海道	44.8	41.0	52.9	45.3	41.6	48.3	45.3	40.2	56.7	43.8	41.4	58.0	27.6	38.1	56.8	52.2	35.0	38.9	
02青森県	34.4	27.8	40.9	35.3	20.8	42.6	32.6	27.2	39.6	37.6	39.5	28.2	23.8	33.0	44.7	31.7	13.4	24.5	
03岩手県	34.7	26.1	45.6	36.8	15.2	45.3	32.2	25.8	44.7	35.0	32.6	63.6	23.4	27.4	53.3	47.4	24.6	24.5	
04宮城県	40.0	28.3	51.4	38.2	15.2	49.8	34.1	24.7	43.9	32.0	31.3	36.9	28.2	30.1	57.8	40.5	14.1	10.5	
05秋田県	26.8	15.6	40.7	25.2	13.7	36.6	16.3	13.3	43.9	34.8	21.0	53.0	15.5	20.9	47.1	47.2	10.2	3.3	
06山形県	34.7	25.8	48.9	32.1	24.4	43.5	37.0	27.4	53.0	37.5	26.5	61.7	27.9	21.8	54.8	47.5	1.8	35.5	
07福島県	38.5	30.1	50.6	37.2	18.3	49.2	37.6	29.1	55.0	43.2	43.4	39.4	26.3	41.3	55.7	41.3	11.1	33.0	
08茨城県	40.1	20.4	52.9	36.4	6.5	49.9	43.3	27.0	59.1	43.2	40.2	44.8	20.2	37.4	54.7	39.3	6.4	63.3	
09栃木県	33.4	27.4	46.7	41.0	16.4	49.1	35.6	29.9	45.4	40.3	40.0	43.1	25.6	31.5	48.5	44.9	19.2	13.4	
10群馬県	41.8	37.2	55.1	41.9	29.9	60.6	41.9	38.5	50.0	43.1	44.1	48.7	34.4	48.7	60.0	44.1	18.3	13.0	
11埼玉県	48.1	24.9	52.8	53.4	26.2	55.8	43.9	22.2	51.4	48.7	53.3	48.3	25.4	22.1	56.4	48.7	22.5	3.4	
12千葉県	44.3	44.7	43.6	40.0	30.9	48.2	43.4	42.2	46.5	46.9	50.6	38.0	25.4	51.3	42.7	48.6	18.0	24.6	
13東京都	49.8	46.9	52.0	51.1	51.0	51.5	53.9	50.7	55.6	44.1	42.3	47.0	30.2	30.0	53.9	44.0	50.1	35.4	
14神奈川県	48.1	41.5	53.7	45.0	36.7	50.1	48.8	40.6	55.7	53.3	48.5	60.6	31.0	43.7	57.8	51.5	30.5	22.0	
15新潟県	39.3	32.6	51.8	39.5	21.4	56.3	33.3	28.0	47.2	48.4	49.6	43.6	26.5	45.8	56.5	42.0	9.0	26.6	
16富山県	32.5	21.6	42.4	31.9	14.2	44.5	31.9	23.9	40.3	36.3	31.7	41.7	23.3	25.5	42.4	41.9	1.7	33.3	
17石川県	37.9	32.9	50.7	40.2	32.6	51.9	37.7	33.5	49.0	33.8	32.2	51.1	27.5	24.1	52.7	50.7	10.6	10.1	
18福井県	36.8	28.6	49.3	32.7	13.5	50.1	39.6	31.9	49.1	36.9	36.8	37.9	29.0	33.6	52.3	36.2	1.3	-	
19山梨県	24.9	23.4	54.6	26.2	16.9	52.5	27.1	58.6	29.7	30.0	29.7	59.8	22.9	24.8	55.3	44.6	16.8	22.3	
20長野県	34.4	31.0	49.1	28.5	22.5	46.7	34.9	31.7	51.2	47.9	46.9	56.0	26.7	36.4	49.8	48.8	25.0	20.6	
21岐阜県	37.2	33.3	53.1	36.9	31.8	48.3	37.4	32.0	65.6	37.3	37.4	35.3	29.4	39.4	57.2	39.8	20.5	21.2	
22静岡県	37.2	31.2	50.5	36.6	23.5	49.4	39.5	34.5	55.0	33.8	32.7	40.8	35.9	30.0	55.8	42.3	11.2	14.2	
23愛知県	44.1	28.6	52.3	47.6	28.4	53.3	45.8	32.7	54.4	31.5	23.4	41.7	20.2	25.3	51.8	49.3	18.7	25.2	
24三重県	39.8	31.3	57.5	42.7	22.3	60.1	40.7	34.8	54.0	34.2	33.6	47.6	28.1	33.5	59.8	56.3	17.4	11.6	
25滋賀県	30.8	23.5	49.9	30.2	14.1	40.9	31.4	20.4	47.5	30.0	30.0	63.9	20.4	29.8	46.5	40.1	9.2	13.0	
26京都府	31.9	29.3	46.9	25.4	20.7	48.0	38.9	37.2	45.5	37.5	38.3	-	20.4	28.3	33.8	40.1	27.1	16.9	
27大阪府	45.4	41.3	49.8	43.1	37.3	47.9	44.2	38.8	50.1	50.0	48.1	52.7	26.4	58.1	45.8	44.2	36.7	14.2	
28兵庫県	38.2	31.7	48.8	37.9	23.0	51.0	39.2	33.1	46.7	37.6	35.1	48.4	32.3	29.9	53.5	44.3	13.6	19.0	
29奈良県	21.5	22.1	12.9	16.2	16.9	11.3	22.9	39.9	39.9	38.5	38.5	-	10.8	41.0	42.2	27.7	4.7	7.0	
30和歌山県	27.3	22.7	47.5	29.4	17.4	51.8	32.0	31.3	35.0	21.5	20.4	57.2	20.1	27.5	52.2	53.4	6.9	18.4	
31鳥取県	32.6	23.3	52.5	36.1	21.4	57.8	32.3	25.5	48.2	22.4	20.3	38.3	23.2	28.8	53.4	47.4	21.6	46.7	
32島根県	34.7	25.3	46.9	33.6	14.5	46.4	37.2	30.5	47.7	30.2	30.2	50.8	20.2	20.4	49.1	37.1	3.5	35.5	
33岡山県	38.9	19.7	52.3	43.3	13.0	55.4	35.4	21.6	48.0	33.8	25.6	50.8	34.0	20.2	55.7	40.9	16.1	6.7	
34広島県	42.8	22.7	52.6	37.6	11.3	49.6	43.5	26.8	54.2	56.0	50.6	57.6	20.5	35.6	56.6	55.3	7.9	8.8	
35山口県	37.2	23.5	53.2	39.1	17.6	50.4	37.8	24.1	59.3	31.8	28.2	47.6	23.7	18.2	57.7	42.6	12.4	6.1	
36徳島県	31.8	20.6	45.8	32.6	12.6	48.4	29.5	17.7	41.0	33.5	33.5	-	17.5	29.6	46.4	41.2	3.2	3.9	
37香川県	36.6	36.6	49.4	32.2	14.9	46.0	39.6	27.8	52.5	38.4	33.8	51.1	23.1	33.4	50.1	44.6	9.5	20.1	
38愛媛県	45.2	31.4	55.4	44.9	21.3	52.8	46.8	31.6	62.2	42.4	38.6	48.1	34.0	43.6	60.7	46.8	8.4	21.3	
39高知県	37.5	25.2	51.3	37.2	15.8	47.5	36.7	28.2	63.4	39.6	32.5	69.3	21.4	23.5	55.7	45.1	4.8	-	
40福岡県	50.8	36.1	58.9	50.1	28.9	58.9	53.6	44.6	59.2	47.1	34.6	58.2	19.8	24.8	60.8	55.1	13.5	24.5	
41佐賀県	34.6	29.2	50.2	32.3	19.6	44.5	41.2	30.9	63.1	22.7	21.3	31.1	24.0	30.1	61.9	34.5	2.6	1.8	
42長崎県	38.2	24.9	54.6	37.9	17.1	51.0	37.4	28.7	61.7	40.8	40.3	51.9	21.8	33.7	60.6	52.4	12.0	14.2	
43熊本県	36.0	23.6	52.4	39.4	25.9	49.4	36.2	24.3	56.5	25.6	17.6	48.0	26.8	16.6	56.8	45.6	14.2	3.4	
44大分県	47.8	32.6	50.6	35.0	22.8	45.9	36.0	29.7	50.0	53.5	52.7	61.0	28.0	39.1	51.2	44.1	12.6	14.5	
45宮崎県	46.4	33.2	61.3	46.6	19.0	58.3	49.7	37.7	70.4	38.6	40.4	11.3	27.8	35.2	64.0	51.3	12.2	4.1	
46鹿児島県	46.8	32.5	63.3	46.4	21.1	59.2	48.4	33.4	68.8	42.9	38.7	65.0	32.6	65.9	65.9	51.1	6.6	9.6	
47沖縄県	44.3	42.8	58.0	44.9	39.3	57.4	49.7	47.7	61.8	41.0	41.0	-	9.1	37.6	61.7	51.7	35.0	8.4	
運輸局等(再掲) ³⁾																			
北海道運輸局	44.8	41.0	52.9	45.3	41.6	48.3	45.3	40.2	56.7	43.8	41.4	58.0	27.6	38.1	56.8	52.2	35.0	38.9	
東北運輸局	36.1	26.8	47.7	35.0	18.5	46.1	37.0	27.3	50.1	36.7	35.0	47.5	25.1	32.0	53.6	42.4	11.9	23.0	
関東運輸局	45.0	39.6	51.1	43.6	33.1	46.2	46.2	38.9	53.8	45.3	45.0	46.0	27.2	43.9	53.3	45.5	31.2	25.0	
中部運輸局	36.2	31.2	49.1	33.6	23.6	50.5	34.8	30.6	47.2	44.5	43.8	47.8	26.5	37.9	51.2	46.9	15.5	21.2	
近畿運輸局	39.7	30.9	52.2	41.4	25.3	52.5	41.2	33.7	54.6	33.8	32.1	41.4	30.5	31.3	54.1	47.0	15.1	15.9	
中国運輸局	37.2	31.8	48.5	32.8	24.0	47.6	39.8	35.2	48.1	40.5	37.7	52.0	23.4	36.6	42.8	42.1	24.1	17.1	
四国運輸局	38.7	22.9	52.0	38.3	14.9	51.2	38.1	25.6	52.0	41.5	30.9	55.4	22.6	27.4	55.4	48.8	10.0	9.2	
九州運輸局	43.4	33.4	51.2	36.8	15.6	49.7	27.6	24.9	54.9	39.1	34.6	52.6	30.4	30.4	54.0	44.9	6.8	16.7	
沖縄県	43.4	30.7	56.8	44.3	23.4	54.4	44.3	31.9	60.3	42.1	37.0	56.3	26.1	30.4	60.2	52.2	11.7	15.5	
沖縄総合事務局	44.3	42.8	58.0	44.9	39.3	57.4	48.4	47.7	61.8	41.0	41.0	-	9.1	37.6	61.7	51.7	35.0	8.4	

1) 宿泊目的割合不詳を含む。

2) 宿泊施設タイプ不詳を含む。

3) 長野県は北陸信越運輸局、福井県は中部運輸局に含まれる。

参考第19表 施設所在地(47区分及び運輸局等)、従業者数(3区分)、宿泊目的割合(2区分)別利用客室数
並びに施設所在地(47区分及び運輸局等)、宿泊施設タイプ(6区分)別利用客室数(従業者数10人以上の施設)

(室)

施設所在地(47区分 及び運輸局等)	従業者数(3区分)、宿泊目的割合(2区分)				宿泊施設タイプ(6区分)													
	10～29人		30～99人		100人以上		旅館	リゾート ホテル	ビジネス ホテル	シティ ホテル	簡易宿所	会社・団体の 宿泊所						
	利用客室数 1)、2)	観光目的の 宿泊者が 50%未満	1)	観光目的の 宿泊者が 50%以上	1)	観光目的の 宿泊者が 50%未満							観光目的の 宿泊者が 50%以上					
令和2年2月	21,231,670	7,899,860	13,299,890	8,729,280	1,990,240	6,713,450	8,137,530	3,109,980	5,021,210	4,364,870	2,799,640	1,565,230	1,923,240	2,297,590	13,064,950	3,397,260	410,490	132,860
01北海道	1,352,560	722,600	629,960	439,930	156,970	282,960	533,260	285,890	247,370	379,360	279,740	99,630	161,010	152,830	728,950	288,220	18,560	2,980
02青森県	174,870	51,530	123,340	88,310	14,060	74,240	70,110	24,270	45,840	32,170	13,180	3,260	26,930	9,960	120,060	16,120	1,800	-
03岩手県	262,630	71,280	191,350	111,050	8,470	102,580	119,400	37,340	82,060	32,470	6,710	6,710	42,000	37,270	146,270	31,820	4,880	390
04宮城県	429,760	96,040	333,730	206,060	10,240	154,730	206,060	39,120	166,940	58,730	25,470	10,060	54,560	26,460	239,350	42,100	12,790	510
05秋田県	130,370	27,240	103,130	58,890	9,420	49,470	57,310	14,290	43,020	14,160	3,530	10,630	23,530	7,950	79,750	19,760	1,890	220
06山形県	198,800	58,390	136,690	90,130	25,310	64,820	81,390	24,470	53,200	27,270	8,600	18,670	55,840	5,890	112,650	21,940	1,170	2,300
07福島県	439,240	125,710	313,530	227,300	24,180	203,120	150,050	47,130	102,920	61,890	54,400	7,490	83,590	55,470	282,400	13,700	1,520	2,560
08茨城県	296,610	27,800	268,810	137,240	3,300	133,940	202,200	20,200	113,820	25,350	4,300	21,050	25,550	1,900	253,170	14,340	740	920
09栃木県	300,930	113,130	187,800	109,680	24,620	75,060	158,840	55,820	103,020	42,400	32,680	62,920	62,920	48,320	168,720	15,930	3,120	1,890
10群馬県	285,840	135,180	150,660	119,440	38,440	81,000	129,640	59,980	69,660	36,750	36,750	9,720	94,230	32,370	141,180	16,520	640	900
11埼玉県	257,990	12,250	245,740	116,140	2,470	113,670	111,800	7,310	104,490	30,050	2,470	27,580	7,580	5,660	213,210	29,380	1,030	1,200
12千葉県	973,810	501,440	472,370	261,480	63,770	197,710	266,810	147,060	119,750	445,520	290,620	154,900	44,790	379,040	365,990	166,050	14,880	3,060
13東京都	2,971,120	990,600	1,960,690	1,180,400	298,460	862,160	1,057,070	290,720	766,290	332,240	401,390	332,240	18,000	11,510	2,078,880	734,030	94,600	34,100
14神奈川県	918,950	271,500	647,450	387,390	91,050	296,340	333,030	91,050	249,700	198,540	89,400	109,140	46,330	74,610	602,990	158,780	18,330	17,920
15新潟県	420,920	142,020	278,890	195,980	27,640	168,350	129,280	50,640	78,650	95,650	63,750	31,900	70,180	39,270	240,650	30,100	4,890	2,220
16富山県	153,410	28,820	124,590	66,110	5,860	60,250	69,010	17,790	51,230	18,290	5,180	13,110	16,970	5,600	113,960	15,590	210	1,080
17石川県	315,720	160,870	154,840	134,090	52,180	81,910	134,570	69,890	64,680	47,060	38,800	8,260	58,260	10,580	203,080	38,970	4,140	680
18福井県	139,230	37,860	101,370	49,260	5,000	44,260	76,590	20,830	55,760	13,380	12,030	1,350	29,480	7,590	92,000	10,060	80	-
19山梨県	204,210	104,990	99,220	91,550	32,920	58,630	92,350	39,780	39,780	20,310	19,490	820	52,420	37,620	100,290	5,500	7,040	1,330
20長野県	532,350	288,630	243,720	218,850	80,630	138,220	201,910	121,780	111,590	86,220	25,370	25,370	113,260	149,950	224,020	32,550	5,300	7,260
21岐阜県	209,140	115,690	87,450	87,340	37,590	49,750	79,940	44,450	35,490	33,650	2,210	2,210	54,010	39,270	92,580	10,720	8,270	3,740
22静岡県	753,550	307,360	451,480	310,030	62,810	246,500	332,080	160,030	172,050	117,440	84,510	32,930	142,800	132,130	423,680	43,410	6,570	10,960
23愛知県	971,640	162,690	808,390	524,960	57,110	467,740	340,280	70,910	268,910	106,410	34,670	71,740	24,190	21,570	734,250	169,080	18,620	3,390
24三重県	294,040	107,210	186,820	138,280	21,330	114,950	149,650	49,650	65,290	40,800	36,230	4,570	48,830	39,990	190,560	13,180	330	1,160
25滋賀県	150,060	51,420	98,640	61,340	6,560	54,780	55,550	14,810	40,740	33,170	30,050	3,120	113,260	92,290	23,250	18,210	1,650	1,020
26京都市府	811,770	573,590	238,670	198,470	136,890	334,170	334,380	99,790	140,730	140,730	140,730	-	47,890	38,040	454,990	206,430	60,810	3,900
27大阪府	1,549,390	615,280	931,570	558,140	178,580	377,020	248,880	350,050	392,320	187,820	204,500	204,500	9,990	87,260	668,390	431,630	50,540	1,110
28兵庫県	526,430	195,850	330,580	174,800	28,510	146,290	204,030	70,320	133,710	147,610	97,020	50,580	77,440	56,610	281,190	93,910	3,770	13,520
29奈良県	58,020	54,690	3,330	21,410	21,870	2,540	20,560	20,560	580	12,260	12,260	-	7,770	8,130	26,960	14,160	890	110
30和歌山県	144,370	75,320	69,050	68,260	17,730	50,520	44,130	30,090	14,050	31,990	27,500	4,480	37,830	32,340	66,330	6,260	700	910
31鳥取県	103,230	34,300	68,930	49,940	11,110	38,840	46,070	18,620	28,050	6,620	4,580	2,040	28,530	6,480	53,070	13,380	950	-
32島根県	132,130	37,130	94,990	63,280	6,900	56,380	60,610	21,390	38,610	8,850	8,850	-	29,490	1,800	91,190	8,640	120	900
33岡山県	226,740	28,540	198,200	124,360	4,820	119,550	83,300	15,350	67,950	19,070	8,370	10,700	17,660	7,390	167,180	30,510	3,920	90
34広島県	469,030	57,120	411,750	226,970	14,270	212,530	143,060	24,660	118,400	99,000	18,180	80,820	13,150	19,030	331,440	87,960	11,340	2,110
35山口県	183,830	40,170	143,660	88,110	8,620	79,490	74,120	19,270	54,850	21,600	12,280	9,320	26,550	4,590	138,190	12,900	1,140	460
36徳島県	83,510	19,610	63,900	46,880	3,910	42,970	26,280	5,350	20,930	10,350	10,350	-	6,780	6,310	59,000	10,910	410	90
37香川県	145,160	34,480	110,680	52,890	6,360	46,520	67,580	16,120	51,460	24,690	11,990	11,990	15,450	15,450	86,180	26,970	600	120
38愛媛県	187,450	34,370	153,080	78,300	6,390	71,910	78,450	16,490	61,960	30,700	11,490	19,210	29,350	3,170	123,480	29,340	1,040	1,070
39高知県	129,920	35,310	94,620	76,090	7,720	68,380	31,180	14,920	16,260	22,660	12,670	9,980	14,470	7,770	90,440	17,060	210	-
40福岡県	957,460	179,890	777,570	435,310	57,660	377,640	374,490	77,480	297,010	147,660	44,740	102,920	13,880	21,620	726,350	176,400	14,670	4,540
41佐賀県	106,440	29,840	76,600	48,940	8,580	40,350	50,630	16,490	34,140	6,880	4,760	2,110	19,140	10,130	72,270	4,610	200	90
42長崎県	267,780	102,200	165,580	110,630	12,540	98,090	110,170	46,120	64,050	46,990	43,540	3,440	27,400	56,290	136,270	44,380	2,290	1,150
43熊本県	315,790	81,690	234,100	133,420	24,990	108,430	158,310	47,770	110,540	24,050	8,920	15,130	39,690	21,440	222,270	25,680	6,490	210
44大分県	251,600	83,640	167,960	132,200	25,390	106,810	88,930	35,020	53,910	30,470	23,230	7,240	40,860	36,220	155,270	16,500	2,250	500
45宮崎県	208,270	46,940	159,240	101,670	8,730	92,940	85,540	17,720	67,790	21,070	20,490	580	11,880	24,260	161,030	9,130	1,950	20
46鹿児島県	333,430	90,910	241,730	136,120	14,640	120,690	133,120	64,190	31,170	64,190	43,170	21,020	36,650	37,200	217,190	41,520	830	700
47沖縄県	902,190	736,750	165,440	301,360	162,020	139,330	287,970	261,110	26,110	312,870	312,870	-	80	409,110	341,610	132,940	17,760	700
運輸局等(再掲) ³⁾																		
北海道運輸局	1,352,560	722,600	629,960	439,930	156,970	282,960	533,260	285,890	247,370	379,360	279,740	99,630	161,010	152,830	728,950	288,220	18,560	2,980
東北運輸局	1,635,660	430,170	1,201,770	740,670	91,700	649,970	684,330	186,620	493,980	210,670	151,850	58,810	286,450	140,270	1,034,480	145,430	23,050	5,970
関東運輸局																		

参考第20表 施設所在地(47区分及び運輸局等)、従業員数(3区分)、宿泊目的割合(2区分)別客室稼働率
並びに施設所在地(47区分及び運輸局等)、宿泊施設タイプ(6区分)別客室稼働率(従業員数10人以上の施設)

施設所在地(47区分 及び運輸局等)	従業員数(3区分)、宿泊目的割合(2区分)				宿泊施設タイプ(6区分)						%								
	10~29人		30~99人		1)	100人以上	旅館	リゾート ホテル	ビジネス ホテル	シティ ホテル		簡易宿所	会社・団体の 宿泊所						
	観光目的の 宿泊者が 50%未満	観光目的の 宿泊者が 50%以上	観光目的の 宿泊者が 50%未満	観光目的の 宿泊者が 50%以上															
令和2年2月	59.9	52.2	65.9	45.6	65.7	61.0	55.3	66.8	58.8	58.8	56.3	63.8	46.1	52.5	66.8	59.3	35.8	30.5	
01北海道	62.5	58.9	67.3	59.9	65.7	61.0	61.4	68.8	58.8	58.8	56.0	68.4	49.9	53.5	69.6	61.8	35.8	30.5	
02青森県	52.3	46.5	55.2	42.1	56.3	51.6	45.7	55.3	49.8	49.8	54.4	37.2	41.3	47.7	57.9	45.7	31.4	60.6	
03岩手県	57.4	47.3	62.3	36.1	63.0	55.2	46.6	60.3	58.2	58.2	54.3	54.8	46.7	48.4	63.8	62.3	50.0	45.7	
04宮城県	59.6	48.7	63.6	26.9	59.1	68.8	55.7	68.8	53.9	53.9	52.6	59.8	49.4	46.6	58.2	54.4	31.9	27.2	
05秋田県	47.0	29.6	55.7	26.7	52.4	46.2	29.2	57.2	44.9	44.9	49.6	67.9	28.5	38.6	58.2	57.5	24.0	10.6	
06山形県	57.0	46.2	63.2	40.7	61.0	58.8	49.6	64.0	65.2	65.2	57.6	69.4	51.6	35.2	64.1	59.6	3.1	38.8	
07福島県	60.6	49.7	66.4	35.2	66.6	60.4	48.6	67.8	60.4	60.4	62.0	49.2	48.7	56.5	69.4	45.5	21.0	24.4	
08茨城県	63.1	37.4	67.9	13.8	67.3	65.7	48.3	70.2	58.6	58.6	60.7	60.7	35.3	38.7	70.5	51.1	16.5	71.3	
09栃木県	52.7	42.0	62.3	25.9	65.0	55.6	47.0	61.7	56.8	56.8	58.9	50.9	45.1	40.1	63.8	54.0	36.9	21.8	
10群馬県	63.7	60.1	67.3	48.9	66.7	63.6	66.7	71.0	71.0	71.0	71.0	50.9	59.3	69.8	58.3	31.1	35.9	31.1	
11埼玉県	64.7	41.8	66.5	37.7	69.6	62.0	37.4	64.9	62.1	62.1	77.4	61.0	53.8	28.7	69.9	64.2	20.5	3.1	
12千葉県	63.9	63.2	64.5	45.3	65.7	63.9	61.9	66.6	66.9	66.9	70.1	61.7	47.5	72.9	60.3	67.7	29.1	41.6	
13東京都	64.8	59.5	67.9	63.6	68.7	69.0	66.8	70.1	66.5	66.5	52.7	61.9	36.3	36.3	69.7	56.8	55.3	46.6	
14神奈川県	66.6	61.3	69.2	64.7	66.7	67.4	61.4	69.9	69.4	69.4	63.3	75.3	51.5	56.9	74.3	61.6	41.7	26.7	
15新潟県	57.5	51.3	61.2	59.8	64.1	53.4	46.4	59.2	58.8	58.8	62.1	53.3	46.9	56.9	65.4	57.6	20.4	50.0	
16富山県	48.1	37.3	51.6	27.4	52.6	46.1	37.3	50.3	55.0	55.0	63.5	52.2	39.3	40.4	51.1	52.4	3.3	41.0	
17石川県	55.1	51.8	58.9	54.1	56.7	55.6	51.2	61.4	56.3	56.3	54.9	63.6	51.1	38.3	59.6	59.8	17.4	40.3	
18福井県	56.6	48.3	60.4	23.3	54.7	63.0	56.5	65.8	60.2	60.2	60.2	62.2	47.3	57.2	62.4	48.4	3.6	-	
19山梨県	46.2	36.2	65.4	42.4	61.5	50.7	41.4	72.0	46.3	46.3	45.6	74.1	37.3	34.7	65.9	57.2	26.4	29.2	
20長野県	52.0	46.5	61.1	47.7	59.9	52.1	47.4	61.1	62.8	62.8	44.6	68.8	44.6	48.5	61.9	61.6	21.6	33.6	
21岐阜県	56.5	51.2	65.5	53.7	63.4	60.7	54.1	71.7	55.0	55.0	56.4	59.6	50.5	54.6	58.1	45.3	36.6	28.8	
22静岡県	57.8	48.9	65.9	37.6	66.3	59.7	52.2	67.5	53.8	53.8	52.8	56.5	59.9	44.5	68.1	57.8	23.7	20.3	
23愛知県	61.9	44.4	67.4	44.4	70.5	64.1	52.6	68.1	43.6	43.6	33.6	51.0	34.8	40.2	66.0	61.3	38.5	38.3	
24三重県	57.3	48.2	64.1	38.7	64.9	59.1	54.0	63.6	48.8	48.8	48.2	54.1	49.2	43.8	64.7	61.0	30.7	19.9	
25滋賀県	49.8	41.9	55.2	29.1	53.9	50.9	40.3	56.2	48.8	48.8	48.2	68.9	37.0	44.4	56.4	53.1	21.9	15.3	
26京都府	50.4	47.2	60.9	42.6	60.9	53.1	50.3	61.0	49.3	49.3	49.5	64.5	34.5	40.9	58.0	50.1	35.6	35.3	
27大阪府	58.3	51.9	63.7	56.9	62.3	56.8	49.7	63.1	63.0	63.0	58.7	67.5	41.9	74.1	58.3	57.9	50.7	18.7	
28兵庫県	56.7	51.9	59.9	39.7	61.3	58.0	56.5	58.8	55.3	55.3	53.5	59.0	56.0	44.7	64.8	55.8	22.3	30.1	
29奈良県	41.2	41.5	37.0	36.8	37.0	35.8	43.5	44.3	48.6	48.6	48.6	-	23.5	64.1	53.5	42.1	9.2	8.5	
30和歌山県	48.6	46.3	67.4	55.8	64.4	50.6	48.5	55.8	36.6	36.6	36.6	70.2	34.7	42.9	70.4	64.9	11.8	34.6	
31鳥取県	53.1	43.6	59.4	39.3	65.4	51.4	48.8	53.2	41.1	41.1	37.7	51.8	44.2	43.9	59.9	57.0	58.4	-	
32島根県	57.5	48.9	61.8	55.6	62.5	59.5	57.4	60.8	58.8	58.8	58.8	64.0	47.3	38.2	63.9	49.1	58.0	49.9	
33岡山県	62.2	34.2	70.5	67.7	74.0	58.3	37.4	66.7	50.3	50.3	41.7	60.0	39.3	30.7	75.9	48.8	33.6	7.0	
34広島県	64.0	40.2	70.0	26.3	68.5	62.1	41.4	69.6	72.9	72.9	64.2	75.2	33.6	51.2	71.6	70.6	22.3	16.0	
35山口県	58.6	43.0	65.2	56.7	68.0	60.3	40.4	72.8	60.9	60.9	58.7	64.0	45.5	27.8	66.8	63.4	22.8	6.7	
36徳島県	53.8	37.0	62.5	25.1	68.0	46.3	30.4	53.5	52.2	52.2	52.2	-	29.9	48.8	64.1	52.1	9.7	3.9	
37香川県	56.3	43.6	61.9	50.0	56.1	60.4	45.1	67.5	61.4	61.4	58.9	64.0	40.0	50.1	63.2	58.1	14.2	30.6	
38愛媛県	64.0	50.0	68.4	36.0	65.9	66.6	47.6	74.4	64.0	64.0	70.0	60.9	52.7	67.3	69.8	64.3	18.1	27.4	
39高知県	63.5	50.0	70.5	37.5	68.8	61.5	51.3	75.2	66.5	66.5	60.6	76.0	42.0	44.3	71.9	69.8	8.3	-	
40福岡県	66.4	52.9	70.5	67.7	71.4	67.5	60.9	69.6	60.2	60.2	45.4	70.2	29.0	30.2	71.6	69.3	32.2	48.8	
41佐賀県	54.0	42.9	60.1	48.6	52.2	65.7	54.6	72.8	35.5	35.5	29.8	62.2	44.3	42.3	70.0	59.1	1.3	3.1	
42長崎県	59.2	47.0	70.3	31.2	68.6	58.2	45.5	72.9	58.5	58.5	57.7	72.8	38.6	47.5	70.7	74.6	33.4	28.8	
43熊本県	60.0	44.6	71.5	47.5	68.0	60.9	40.9	77.2	43.9	43.9	29.9	60.5	46.8	28.4	74.8	62.4	27.4	6.1	
44大分県	55.0	44.6	62.2	36.8	60.1	55.1	45.2	64.3	61.2	61.2	56.6	83.0	43.8	45.1	63.4	62.4	20.7	23.4	
45宮崎県	68.2	49.4	78.6	73.4	43.7	70.8	52.2	83.2	46.2	46.2	49.9	11.3	46.6	46.0	79.3	57.7	23.9	5.7	
46鹿児島県	65.6	50.0	74.4	41.1	73.0	66.9	48.7	76.8	59.7	59.7	55.1	71.7	43.6	48.2	75.2	62.6	12.2	9.5	
47沖縄県	66.9	65.1	76.5	61.9	75.6	66.9	65.7	81.9	66.4	66.4	66.4	-	13.4	61.1	77.3	66.9	51.0	22.9	
運輸局等(再掲) ³⁾																			
北海道運輸局	62.5	58.9	67.3	59.9	65.7	64.6	61.4	68.8	58.8	58.8	56.0	68.4	49.9	53.5	69.6	61.8	35.8	30.5	
東北運輸局	57.1	46.3	62.3	35.1	61.1	58.2	46.8	64.0	57.7	57.7	56.2	61.9	45.6	49.5	65.0	54.9	30.3	28.2	
関東運輸局	63.2	56.9	67.3	51.0	67.5	65.3	59.3	68.7	61.0	61.0	63.4	63.4	47.1	59.6	69.1	59.6	44.5	35.7	
北陸信越運輸局	53.7	48.3	59.0	40.2	59.6	52.4	47.3	58.3	59.6	59.6	60.2	58.3	46.1	49.9	60.4	56.9	18.5	37.0	
中部運輸局	59.1	48.1	66.0	40.3	67.3	61.5	53.5	67.4	49.6	49.6	48.1	52.4	51.9	45.7	66.3	59.1	32.7	23.8	
近畿運輸局	54.5	45.5	62.0	43.6	61.5	55.1	50.1	61.2	55.9	55.9	51.9	65.7	40.5	51.4	59.3	54.9	38.1	28.4	
中国運輸局	60.8	41.6	67.5	61.0	67.4	59.2	44.4	66.4	54.2	54.2	51.9	71.5	42.9	40.4	69.7	61.7	25.1	15.4	
四国運輸局	60.0	45.6	66.1	58.9	64.8	62.2	45.2	68.4	62.2	62.2	60.0	64.9	43.6	49.5	67.6	61.3	13.5	19.2	
九州運輸局	62.7	47.7	63.6	43.0	69.0	64.1	49.3	72.7	56.6	56.6	49.7	68.4	46.4	41.5	72.1	67.3	24.3	29.2	
沖縄総合事務局	66.9	65.1	76.5	61.9	75.6	66.9	65.7	81.9	66.4	66.4	66.4	-	13.4	61.1	77.3	66.9	51.0	22.9	

1) 宿泊目的割合不詳を含む。

2) 宿泊施設タイプ不詳を含む。

3) 長野県は北陸信越運輸局、福井県は中部運輸局に含まれる。

参考第2-1表 施設所在地(47区分及び運輸局等)、宿泊目的割合(2区分)、居住地(2区分) 別延べ宿泊者数(従業者数10人以上の施設)
(人泊)

施設所在地(47区分 及び運輸局等)	延べ 宿泊者数 (1、2)		宿泊目的割合(2区分) 居住地(2区分)				観光目的の宿泊者が50%未満			
	県内 1)	県外 1)	観光目的の宿泊者が50%以上		観光目的の宿泊者が50%未満		県内	県外	2)	観光目的の宿泊者が50%未満
			県内 2)	県外	県内	県外				
令和2年2月	32,095,400	6,132,720	24,312,960	15,802,880	2,765,260	12,333,120	16,237,940	3,361,330	11,947,150	
01北海道	2,174,970	704,040	1,381,650	1,353,870	363,850	956,300	821,110	340,190	425,350	
02青森県	236,230	62,690	164,860	94,740	23,490	69,590	141,490	39,200	95,260	
03岩手県	124,370	259,780	161,880	161,880	59,830	101,700	222,620	64,540	138,080	
04宮城県	624,720	184,660	408,230	219,320	98,100	120,500	405,400	86,550	287,730	
05秋田県	172,690	44,880	121,120	55,790	15,550	40,240	116,910	29,340	80,880	
06山形県	317,310	82,480	211,460	145,320	46,120	90,040	167,840	36,360	121,420	
07福島県	679,660	90,900	473,290	315,500	97,340	218,180	363,940	93,560	255,110	
08茨城県	379,660	90,470	248,550	76,300	20,820	55,480	303,360	69,650	193,070	
09栃木県	506,590	102,520	381,430	285,850	53,020	210,610	220,740	49,500	170,820	
10群馬県	494,390	83,910	400,680	326,290	43,450	274,910	168,110	40,460	125,770	
11埼玉県	307,870	63,800	209,570	26,650	8,990	17,660	281,220	54,810	191,910	
12千葉県	1,700,620	242,400	1,350,080	1,120,460	125,210	911,450	580,170	117,190	438,630	
13東京都	4,101,560	745,360	3,083,310	1,619,380	258,610	1,252,800	2,458,390	483,640	1,814,550	
14神奈川県	1,312,030	326,470	845,920	514,700	131,330	355,980	797,330	195,140	489,940	
15新潟県	694,540	175,540	457,470	374,740	91,930	239,510	319,790	83,610	217,970	
16富山県	212,410	53,390	159,020	67,550	30,480	37,060	144,860	22,910	121,960	
17石川県	517,190	78,700	400,830	323,820	55,620	239,000	193,370	29,740	161,820	
18福井県	221,110	40,340	173,060	104,030	28,520	75,110	117,080	11,820	97,950	
19山梨県	375,940	45,100	320,540	250,980	22,950	226,130	124,950	22,150	94,410	
20長野県	1,041,820	157,910	865,910	742,690	90,260	639,080	299,130	67,650	226,830	
21岐阜県	374,940	51,080	295,470	269,500	34,990	206,900	105,440	16,090	88,560	
22静岡県	1,258,770	249,820	971,010	727,020	117,060	587,710	529,050	131,060	382,310	
23愛知県	1,268,810	298,740	892,550	284,420	94,140	164,180	981,420	204,310	727,920	
24三重県	463,990	75,370	362,690	247,270	37,590	197,810	216,730	37,780	164,880	
25滋賀県	235,540	32,550	198,540	115,430	15,410	100,020	120,110	17,140	98,510	
26京都府	1,326,870	327,060	1,139,700	1,023,340	90,090	886,280	300,410	46,970	253,420	
27大阪府	2,258,780	337,960	1,839,760	1,035,570	115,320	882,610	1,218,990	212,310	946,860	
28兵庫県	835,750	179,430	599,530	427,140	110,500	278,760	408,600	68,920	320,770	
29奈良県	91,590	11,030	79,750	87,640	10,690	76,150	340	340	3,610	
30和歌山県	246,350	28,930	207,720	167,340	20,270	135,870	79,010	8,660	67,850	
31鳥取県	166,620	23,650	135,230	81,250	13,150	67,220	85,370	10,500	68,000	
32島根県	184,500	36,270	143,720	75,690	10,020	65,300	108,800	26,250	78,420	
33岡山県	299,170	43,310	244,200	62,210	12,530	48,400	236,960	30,790	195,800	
34広島県	626,660	131,250	478,770	105,640	29,240	76,400	520,470	102,010	402,380	
35山口県	242,180	47,020	174,090	82,140	19,700	60,360	160,030	27,330	113,730	
36徳島県	118,750	8,690	96,790	42,660	2,580	31,080	76,090	6,110	65,710	
37香川県	223,870	32,840	181,630	83,880	12,710	71,170	139,990	20,140	110,460	
38愛媛県	260,490	40,990	210,160	77,650	6,870	67,380	182,840	34,120	142,780	
39高知県	176,680	30,800	135,090	62,930	7,030	49,830	113,750	23,770	85,260	
40福岡県	1,294,780	222,450	991,210	307,270	71,730	229,580	957,510	150,720	761,640	
41佐賀県	157,280	20,390	125,680	70,000	9,780	56,980	87,290	10,610	68,700	
42長崎県	402,190	62,110	326,100	198,170	29,660	166,310	204,030	32,440	159,790	
43熊本県	433,470	93,520	336,870	162,210	36,340	122,790	271,260	57,180	214,080	
44大分県	406,820	58,100	321,030	214,930	26,450	183,370	191,900	31,660	137,660	
45宮崎県	299,740	49,970	233,380	95,190	17,690	72,050	192,470	31,550	149,970	
46鹿児島県	474,420	100,230	353,960	176,340	32,780	141,810	297,110	67,440	212,150	
47沖縄県	1,540,780	139,590	1,331,950	1,340,220	115,510	1,175,470	200,570	24,080	156,490	
運輸局等(再掲) 3)										
北海道運輸局	2,174,970	704,040	1,381,650	1,353,870	363,850	956,300	821,110	340,190	425,350	
東北運輸局	2,414,880	689,980	1,638,740	992,530	340,410	640,260	1,418,200	349,560	998,480	
関東運輸局	9,178,660	1,700,020	6,840,090	4,220,600	664,370	3,305,020	4,934,270	1,032,550	3,519,110	
北陸信越運輸局	1,465,960	465,210	1,883,230	1,508,810	268,300	1,154,650	957,160	196,910	728,580	
中部運輸局	3,587,620	715,350	2,694,780	1,632,240	312,300	1,231,710	1,949,710	401,070	1,461,620	
近畿運輸局	4,994,880	716,930	4,054,620	2,856,240	362,280	2,359,690	2,131,080	354,340	1,691,010	
中国運輸局	1,519,120	281,500	1,176,000	406,940	84,630	317,670	1,111,630	196,880	858,330	
四国運輸局	779,780	113,320	623,670	267,110	29,180	219,450	512,670	84,140	404,210	
九州運輸局	3,438,720	606,770	2,688,230	1,224,110	224,440	972,900	2,201,550	381,600	1,703,980	
沖縄総合事務局	1,540,780	139,590	1,331,950	1,340,220	115,510	1,175,470	200,570	24,080	156,490	

1) 宿泊目的割合不詳を含む。
2) 居住地不詳を含む。
3) 長野県は北陸信越運輸局、福井県は中部運輸局に含まれる。

参考第2表 施設所在地(47区分及び運輸局等)、宿泊施設タイプ(6区分)、居住地(2区分) 別延べ宿泊者数(従業者数10人以上の施設)

(人泊)

施設所在地(47区分 及び運輸局等)	延べ 宿泊者数 (1,2)		旅館		リゾートホテル		ペンションホテル		シェアホテル		簡易宿所		会社・団体の宿泊所						
	県内	県外	2)	県内	2)	県内	2)	県内	2)	県内	2)	県内	2)	県内	2)				
	1)	1)	1)	1)	1)	1)	1)	1)	1)	1)	1)	1)	1)	1)	1)				
令和2年2月	6,132,720	24,312,960	4,634,660	1,185,010	3,279,610	6,087,820	4,154,070	16,184,610	3,138,290	12,066,160	5,118,040	829,590	4,155,370	714,500	205,720	487,440	276,890	81,050	173,100
01北海道	704,040	1,381,650	385,760	134,400	173,140	331,650	234,880	984,640	358,730	570,720	194,800	89,910	389,020	29,310	16,100	13,150	8,820	6,070	730
02北見県	62,890	164,860	36,910	17,440	39,470	19,330	16,690	137,850	33,940	95,200	39,600	7,040	1,620	2,560	1,620	940	—	—	—
03根室市	384,740	259,780	88,010	43,190	44,820	44,820	62,610	164,920	48,110	116,810	39,620	8,620	30,280	6,680	1,390	5,080	660	490	170
04釧路市	624,720	448,660	135,850	68,730	66,400	59,660	24,310	352,380	73,580	247,690	59,030	9,070	49,590	16,610	7,890	2,670	1,200	1,090	110
05秋田県	172,690	121,120	146,420	12,660	33,760	9,720	2,780	88,030	21,260	60,880	9,160	17,640	2,660	6,610	3,300	2,660	380	370	20
06山形県	317,310	211,460	133,610	41,930	17,550	14,990	3,460	132,920	28,690	94,990	29,360	8,880	5,620	30	5,990	30	5,990	1,920	4,060
07福島県	379,660	473,290	199,060	81,720	117,340	128,690	13,780	323,720	85,280	232,170	15,670	3,920	11,750	6,980	4,060	2,920	2,140	3,200	3,200
08茨城県	379,660	248,550	68,590	15,290	53,300	4,800	2,410	285,510	64,310	180,510	16,810	5,550	1,680	1,680	1,310	1,680	2,270	1,620	650
09栃木県	102,520	381,430	156,010	27,030	109,350	123,170	25,130	198,540	43,630	154,910	18,380	4,420	13,960	5,400	1,200	4,100	5,200	1,100	4,100
10群馬県	494,390	400,980	234,310	35,730	192,920	79,810	6,490	73,310	36,580	117,170	19,350	4,470	5,070	650	630	590	2,250	1,610	1,610
11埼玉県	307,870	209,570	149,770	4,240	10,720	12,530	4,760	238,480	46,980	159,000	37,530	7,510	28,030	320	3,280	320	50	260	2,730
12千葉県	1,700,620	3,053,080	94,760	33,610	60,430	881,530	57,260	743,960	97,780	226,880	39,560	38,560	187,320	32,470	14,230	18,240	5,870	960	2,730
13東京都	4,101,560	3,683,310	32,990	12,210	20,240	22,110	8,800	2,691,930	473,730	2,049,480	1,172,730	209,400	871,560	337,330	100,320	44,470	10,390	28,400	28,400
14神奈川県	1,312,030	326,470	745,360	306,330	326,470	39,900	75,830	1,172,730	467,900	163,440	22,630	163,440	11,770	38,320	12,780	23,910	12,780	23,910	23,910
15新潟県	694,540	457,470	181,940	79,570	99,410	189,640	10,920	138,360	65,730	189,650	36,900	15,470	6,460	6,460	2,470	3,990	6,000	1,380	4,620
16富山県	212,410	53,390	159,020	46,730	115,720	39,900	20,880	11,380	21,730	109,660	19,970	1,600	1,600	380	2,350	1,600	750	1,600	750
17石川県	78,370	400,830	143,780	39,430	90,800	20,840	4,490	12,890	26,860	231,780	62,120	2,940	59,190	9,590	3,680	5,920	980	260	260
18福井県	40,340	173,060	84,130	27,260	56,470	17,350	1,380	15,970	10,330	89,440	14,060	1,140	220	20	20	—	—	—	—
19山梨県	45,100	320,540	139,850	14,560	123,390	81,550	4,340	77,210	126,800	95,100	7,910	1,450	6,460	16,510	780	15,730	660	660	2,650
20長野県	1,041,820	865,910	286,950	54,950	222,720	379,860	27,690	352,170	64,980	189,850	49,210	9,080	40,100	25,740	40,100	25,740	720	20,940	20,940
21岐阜県	374,940	295,470	131,270	18,800	104,040	91,560	11,150	79,310	15,100	86,460	17,690	3,670	14,020	9,700	1,470	8,230	6,770	900	3,400
22静岡県	1,258,770	971,010	358,670	52,760	299,070	312,170	51,900	247,360	488,110	373,240	56,220	18,180	139,040	14,500	7,040	29,100	2,300	25,550	25,550
23愛知県	2,988,710	2,988,710	66,150	25,750	50,470	117,230	174,020	683,240	228,220	44,360	168,550	15,460	25,560	15,460	10,100	7,890	4,540	3,360	3,360
24三重県	463,990	362,690	127,340	15,990	104,020	99,930	16,330	67,250	40,210	174,110	16,190	2,000	4,640	4,640	860	2,970	710	2,270	2,270
25滋賀県	235,540	198,540	40,410	4,710	35,700	49,280	7,370	41,910	14,560	90,610	27,210	6,640	22,570	10,700	4,340	6,300	630	3,710	3,710
26京都府	1,326,870	1,139,700	125,700	4,710	111,120	73,810	5,780	52,200	646,720	387,440	360,410	22,490	337,920	112,840	95,440	7,390	2,070	5,320	5,320
27大阪府	2,258,780	327,940	1,833,380	8,720	9,250	224,240	18,020	206,220	1,282,370	1,006,700	657,130	89,000	66,690	23,740	41,950	2,180	6,620	1,560	1,560
28兵庫県	835,570	179,430	599,530	54,940	133,730	128,990	27,540	70,490	340,610	61,270	282,350	33,210	113,050	10,560	6,300	23,750	8,230	13,610	13,610
29奈良県	11,030	799,570	17,350	13,690	13,980	13,690	1,120	12,570	34,940	22,950	22,950	2,720	19,470	3,070	1,100	350	710	240	240
30和歌山県	28,900	203,720	88,100	11,480	76,620	70,690	7,740	56,210	6,860	71,160	7,530	1,720	5,800	2,620	2,210	2,210	2,250	710	1,540
31徳島県	246,350	135,230	88,100	9,440	57,570	13,830	2,330	11,500	103,960	64,730	16,520	2,280	14,240	1,750	950	800	—	—	—
32鳥取県	166,620	23,650	67,890	9,460	55,550	2,380	1,900	103,960	23,560	76,270	11,750	3,080	8,760	30	1,070	140	240	840	840
33島根県	39,140	143,720	65,190	9,260	30,370	7,890	3,940	9,070	196,130	167,640	42,280	5,080	31,450	8,770	2,520	5,150	20	320	320
34広島県	299,170	244,200	43,310	7,880	30,370	13,010	3,940	9,070	196,130	167,640	42,280	5,080	31,450	8,770	2,520	5,150	20	320	320
35山口県	636,660	131,250	478,770	9,890	23,130	36,990	9,450	27,540	402,950	84,400	136,660	18,380	108,280	16,890	7,060	9,830	2,960	1,080	1,550
36徳島県	142,180	174,090	57,520	15,610	43,910	9,950	2,750	11,040	154,460	107,660	15,460	2,660	12,760	3,740	1,200	2,540	1,190	1,060	1,200
37香川県	118,750	96,790	16,930	1,000	12,280	14,920	9,230	6,860	64,140	15,960	15,960	3,320	10,360	1,980	480	160	160	160	160
38愛媛県	223,570	32,860	181,630	7,280	29,420	39,310	3,220	36,090	106,510	16,310	90,000	37,360	24,020	3,570	1,910	1,660	440	0	0
39高知県	260,490	210,160	67,280	31,030	22,210	15,380	9,200	22,840	144,660	29,760	37,640	4,570	24,020	3,130	960	2,170	440	0	0
40福岡県	1,264,780	30,890	36,680	7,280	29,420	39,310	3,220	36,090	106,510	16,310	90,000	37,360	24,020	3,570	1,910	1,660	440	0	0
41佐賀県	222,450	991,210	33,410	18,030	14,620	43,390	3,090	17,760	23,750	79,660	21,390	3,270	18,320	860	310	390	—	—	—
42長門県	20,390	125,080	45,870	5,820	36,810	22,490	3,090	19,400	81,670	64,470	6,350	1,760	4,580	310	480	230	190	180	180
43熊本県	402,190	326,100	65,780	15,730	48,200	105,940	8,950	96,660	164,530	26,840	6,080	3,170	1,890	3,170	1,890	1,290	3,830	2,630	1,200
44大分県	433,470	336,870	91,540	22,040	69,490	43,000	6,730	36,270	255,690	96,750	34,280	5,690	8,230	2,900	5,330	730	300	430	430
45宮崎県	406,830	321,030	101,730	9,360	87,250	102,380	16,200	86,170	176,100	126,140	20,790	4,880	4,360	270	4,090	1,470	0	1,470	1,470
46鹿児島県	299,740	49,970	233,380	2,280	16,690	60,760	9,690	13,590	193,390	149,300	14,620	2,590	12,020	6,470	2,160	4,310	90	0	0
47沖縄県	1,540,780	139,590	160	150	813,410	68,470	698,170	455,270	50,400	384,860	240,230	12,100	228,130	29,740	20,070	1,980	230	230	230
運輸局等(再掲) ³⁾																			
北海道運輸局	704,040	1,381,650	335,760	134,400	173,140	331,650	234,880	984,640	358,730	570,720	194,800	89,910	389,020	29,310	16,100	13,150	8,820	6,070	730
北陸道運輸局	2,174,																		

参考 1 調査票の回収状況

(施設)

施設所在地(47区分)	従業者数(5区分)												合計	
	0~4人		5~9人		10~29人		30~99人		100人以上		母集団 施設数	回収 施設数		
	母集団 施設数	回収 施設数	母集団 施設数	回収 施設数	母集団 施設数	回収 施設数	母集団 施設数	回収 施設数	母集団 施設数	回収 施設数				
施設所在地 計	37,454	2,189	7,906	1,240	7,950	4,151	4,496	2,966	1,094	781	58,989	11,327		
01北海道	1,489	108	361	71	378	236	248	166	76	58	2,556	639		
02青森県	281	20	81	16	102	70	53	39	9	8	527	153		
03岩手県	371	34	100	20	118	74	82	70	9	9	682	207		
04宮城県	317	25	129	22	145	81	76	49	21	16	689	193		
05秋田県	302	21	78	20	116	80	55	47	7	6	558	174		
06山形県	485	32	161	27	142	96	69	57	11	11	868	223		
07福島県	1,175	85	242	27	240	117	104	61	25	17	1,787	307		
08茨城県	298	20	131	19	123	51	61	38	12	10	627	138		
09栃木県	758	51	181	29	179	85	116	81	15	9	1,252	255		
10群馬県	589	37	168	27	147	65	86	49	13	8	1,003	186		
11埼玉県	128	11	68	12	82	48	63	47	12	8	353	126		
12千葉県	928	68	273	32	222	101	143	95	55	43	1,625	339		
13東京都	1,191	67	376	29	577	265	295	169	128	89	2,574	619		
14神奈川県	783	40	307	27	303	130	169	110	45	26	1,609	333		
15新潟県	1,229	77	285	51	216	118	115	79	22	17	1,867	342		
16富山県	208	16	83	20	69	40	57	38	8	8	426	122		
17石川県	486	22	90	17	117	61	91	55	23	20	807	175		
18福井県	601	35	121	17	68	34	49	35	7	5	846	126		
19山梨県	1,060	64	169	26	134	57	88	49	15	9	1,466	205		
20長野県	3,055	199	457	78	374	170	188	114	23	14	4,107	575		
21岐阜県	707	48	153	29	126	50	73	45	15	14	1,076	186		
22静岡県	1,355	73	381	54	368	186	244	162	50	30	2,404	505		
23愛知県	357	26	160	24	266	143	137	94	34	23	956	310		
24三重県	736	31	141	22	149	73	92	64	22	16	1,143	206		
25滋賀県	347	22	88	18	91	60	53	39	14	11	594	150		
26京都府	3,165	112	465	57	467	170	204	109	36	23	4,343	471		
27大阪府	736	15	149	23	288	159	170	99	61	40	1,404	336		
28兵庫県	862	57	247	30	229	125	140	90	56	40	1,537	342		
29奈良県	320	23	88	21	67	44	33	27	5	5	513	120		
30和歌山県	508	32	98	26	102	57	45	33	15	12	769	160		
31鳥取県	398	32	58	6	54	35	42	32	4	3	556	108		
32島根県	363	24	85	20	94	60	43	35	5	3	590	142		
33岡山県	511	35	84	20	98	55	57	37	11	8	766	155		
34広島県	491	37	132	23	171	92	82	65	21	14	901	231		
35山口県	212	14	69	16	92	61	57	47	12	12	442	150		
36徳島県	402	25	58	16	52	24	28	23	3	3	543	91		
37香川県	397	24	81	16	65	39	38	30	8	8	589	117		
38愛媛県	434	26	99	21	83	52	48	32	12	10	676	141		
39高知県	501	32	65	14	73	59	26	23	8	8	676	136		
40福岡県	547	22	216	23	230	110	142	81	37	24	1,172	260		
41佐賀県	164	11	60	11	68	47	37	22	6	6	342	97		
42長崎県	1,358	91	122	31	126	84	70	54	18	11	1,695	271		
43熊本県	629	53	147	30	176	108	99	64	13	11	1,066	266		
44大分県	846	52	189	21	144	72	78	57	9	8	1,268	210		
45宮崎県	367	27	78	16	76	49	40	32	6	5	568	129		
46鹿児島県	1,212	92	177	32	121	81	86	72	19	14	1,617	291		
47沖縄県	3,795	121	355	33	222	77	124	50	58	28	4,554	309		

参考2 主要項目別標準誤差率

(%)

施設所在地(47区分)	延べ 宿泊者数	従業員数				宿泊目的割合		居住地		うち 外国人延べ 宿泊者数	
		0~4人	5~9人	10~29人	30~99人	100人以上	観光目的の 宿泊者が 50%以上	観光目的の 宿泊者が 50%未満	居住地		
									県内		県外
施設所在地 計	0.84	5.56	4.57	1.27	1.04	1.91	1.45	2.04	1.38	0.95	2.00
01北海道	2.68	17.96	19.91	4.68	3.84	4.76	4.40	6.25	2.75	3.55	4.94
02青森県	5.30	31.10	20.06	8.86	6.13	11.10	11.06	8.09	7.51	6.24	12.21
03岩手県	3.91	20.32	29.61	8.34	3.92	0.00	5.84	7.08	5.26	4.41	6.99
04宮城県	5.22	26.92	9.31	7.56	4.72	4.72	7.61	9.32	8.43	6.60	10.27
05秋田県	6.38	30.77	59.46	9.67	5.54	7.17	7.56	12.25	6.68	6.78	9.74
06山形県	4.50	24.90	29.30	6.27	3.76	0.00	5.92	11.28	4.54	5.69	12.12
07福島県	6.97	22.37	27.79	8.38	6.48	10.67	8.53	13.60	8.04	7.84	32.78
08茨城県	5.83	30.45	22.28	12.62	5.40	5.22	13.73	7.25	9.53	6.76	14.48
09栃木県	5.46	32.65	36.70	8.56	5.05	19.25	8.66	12.42	7.21	6.06	22.04
10群馬県	5.65	17.02	47.36	11.13	6.68	8.78	6.82	28.53	11.00	6.13	18.78
11埼玉県	5.18	29.12	37.03	7.77	5.29	12.74	27.17	6.00	7.88	6.25	10.73
12千葉県	4.73	26.44	38.68	7.28	8.67	6.78	7.45	11.99	6.02	5.69	8.69
13東京都	2.70	28.58	22.90	3.48	3.85	4.19	6.53	4.32	4.68	3.08	5.11
14神奈川県	6.01	47.16	46.00	7.73	4.89	8.56	8.54	16.13	14.54	5.04	9.63
15新潟県	5.16	21.95	17.72	7.35	5.93	13.57	8.85	9.38	8.23	6.42	15.69
16富山県	7.07	46.60	30.60	12.80	9.65	0.00	12.56	14.44	8.20	8.31	16.32
17石川県	6.52	38.64	60.92	14.05	7.66	5.28	7.82	22.54	14.71	7.50	14.82
18福井県	5.53	24.66	26.34	13.12	7.18	8.86	7.45	11.15	7.97	6.42	14.30
19山梨県	6.19	29.08	36.25	12.03	6.67	12.26	8.07	21.37	11.81	6.48	14.76
20長野県	4.36	11.30	17.66	6.55	5.52	13.63	5.75	14.66	6.21	5.00	12.47
21岐阜県	6.01	20.27	33.20	13.35	7.40	4.72	7.52	24.26	10.78	6.24	15.28
22静岡県	3.50	28.36	21.61	5.52	3.27	6.47	3.56	12.67	5.93	3.55	8.65
23愛知県	3.65	24.07	28.36	5.46	4.56	9.40	11.17	5.14	4.98	4.60	8.01
24三重県	4.44	42.65	26.53	8.29	4.54	9.41	6.54	9.68	5.00	5.00	12.98
25滋賀県	4.55	36.22	66.13	7.50	7.06	8.02	6.29	10.04	13.19	4.49	13.29
26京都府	4.71	16.95	19.81	8.76	6.77	11.41	5.51	28.70	11.91	5.04	7.82
27大阪府	6.06	54.28	16.04	4.52	5.37	7.83	6.95	13.84	9.61	6.46	9.31
28兵庫県	3.78	20.66	19.73	8.23	5.37	6.39	4.98	10.06	4.10	4.59	10.98
29奈良県	7.59	39.37	30.86	15.40	13.37	0.00	7.78	98.28	8.75	7.99	15.40
30和歌山県	5.41	29.82	24.61	11.52	8.45	4.63	6.74	17.42	11.34	5.62	9.78
31鳥取県	7.10	49.60	67.69	9.18	6.24	10.50	11.58	13.38	12.15	7.65	25.54
32島根県	6.87	30.56	32.70	10.43	6.19	10.41	7.49	14.24	10.21	6.88	11.60
33岡山県	8.59	37.69	76.70	12.27	10.29	15.00	14.39	13.93	8.78	9.58	15.71
34広島県	5.38	43.15	24.79	7.68	9.47	10.75	18.19	8.75	6.32	5.80	8.17
35山口県	7.85	63.68	22.21	8.53	5.29	0.00	6.20	14.91	6.36	9.47	46.27
36徳島県	10.84	42.55	25.11	21.97	7.16	0.00	9.50	19.64	12.79	12.46	18.03
37香川県	6.42	17.89	40.97	14.56	5.25	0.00	10.26	13.04	11.66	6.64	17.96
38愛媛県	5.82	27.87	49.14	9.12	8.44	5.29	10.24	10.33	7.94	5.53	12.67
39高知県	6.68	28.06	83.26	6.58	5.35	0.00	5.50	14.06	5.64	4.54	11.35
40福岡県	4.40	41.21	37.62	6.68	7.09	6.97	11.60	6.92	8.75	4.93	9.35
41佐賀県	7.67	34.95	51.29	10.27	11.53	0.00	10.03	15.23	21.06	7.83	11.31
42長崎県	9.80	187.83	26.76	8.26	6.28	16.04	24.02	9.99	9.17	11.15	26.11
43熊本県	4.60	28.30	16.37	7.25	7.45	5.43	7.26	8.99	6.94	5.07	10.86
44大分県	6.11	32.46	23.13	9.73	5.93	17.00	8.69	13.43	11.96	6.23	9.10
45宮崎県	5.78	26.54	31.09	8.92	5.72	18.93	10.67	8.18	7.02	6.62	10.71
46鹿児島県	4.12	13.43	23.01	7.81	4.00	4.73	4.66	7.67	6.53	4.24	8.42
47沖縄県	5.17	20.97	38.68	9.25	7.87	6.92	5.42	48.78	10.94	5.62	10.42

参考3 宿泊旅行統計調査（令和2年2月）調査票

第1号様式



政府統計

**国土交通省
観光庁**

2020年3月11日までに報告
いただきますようお願いいたします

宿泊施設
コード

--	--	--	--	--	--	--	--

秘 宿泊旅行統計調査 調査票 (2020年2月)

調査票送付先

部署名・ご担当者名までご記入ください。
誤り・変更があれば訂正してください。

電話番号 () () () () () () () () () ()	FAX番号 () () () () () () () () () ()
--	---

<p>問1. 貴宿泊施設名 名称が異なっている場合は、訂正してください。</p>									
<p>問2. 宿泊施設所在地 所在地が異なっている場合は、訂正してください。</p>									
<p>問3. 宿泊施設のタイプ あらかじめプリントされている場合、誤りがあれば訂正してください。 最も当てはまると考えられる番号一つに○を付けてください。</p>	<p>1. 旅館 2. リゾートホテル 3. ビジネスホテル 4. シティホテル 5. 簡易宿所 6. 会社・団体の宿泊所</p>								
<p>問4. 客室数及び収容人数 (2020年1月1日現在) あらかじめプリントされている場合、誤りがあれば訂正してください。 貴宿泊施設における客室数及び通常の営業時に想定している収容人数を記入してください。</p>	<table border="1" style="width: 100%; text-align: center;"> <tr> <td style="width: 25%;">(A) 客室数</td> <td style="width: 25%;">室</td> <td style="width: 25%;">(B) 収容人数</td> <td style="width: 25%;">名</td> </tr> <tr> <td style="height: 30px;"></td> <td></td> <td></td> <td></td> </tr> </table>	(A) 客室数	室	(B) 収容人数	名				
(A) 客室数	室	(B) 収容人数	名						
<p>問5. 従業者数 (2020年1月1日現在) あらかじめプリントされている場合、誤りがあれば訂正してください。 貴宿泊施設で就業しているすべての人(臨時雇用者、他からの派遣、出向を含む)を記入してください。</p>	名								

問6. 最近1年間(2019年1月～12月)に訪れた宿泊者の宿泊目的を延べ人数で見たとおおよその割合(例えば、70%, 30%)でお答えください。あらかじめプリントされている場合、誤りがあれば訂正してください。

A. 観光レクリエーション	B. 出張・業務	合計
%	%	100%

第1面

問7. 2020年2月の宿泊者の延べ人数及び実人数は何人でしたか。
 そのうち、外国人宿泊者の延べ人数及び実人数は何人でしたか。
 また今月の、宿泊で利用した利用客室数は何室でしたか。

宿泊者数 各日の全宿泊者数を月間で足し合わせた数を記入してください。 子供や乳幼児も1人としてカウントしてください。	延べ人数	(A1)	人
	実人数	(A2)	人
うち外国人宿泊者数 日本国内に住所を有しない宿泊者を 記入して下さい。日本国内の住所の有 無による回答が困難であれば日本国籍 を有しない宿泊者を記入してください。	延べ人数	(A3)	人
	実人数	(A4)	人
利用客室数 各日の宿泊者が利用した客室数を月間で足し合わせた延べの客 室数を記入してください。宿泊をしない利用は含みません。 利用客室数の記入が難しい場合は、おおよその客室稼働率(%) を記入してください。	(A5)	室	← なしの場合は「0」と必ずご記入ください。

客室稼働率(%)でお答えになった場合は右欄にチェックを入れてください

問8. 問7の延べ宿泊者数について、宿泊者の居住地別内訳(県内か県外か)の人数をご記入ください。

延べ宿泊者数	県内外の合計が問7の(A1)の人数と一致 または 100%	
	県内(1)	人 または %
	県外(2) (国外を含む)	人 または %

県内外別の人数の記入が難しい場合は、おおよその割合(例えば、県内30%、県外70%)を記入してください。

%でお答えになった場合は右欄にチェックを入れてください

調査対象期間中にご回答内容に大きな変動が生じるような事情がある場合は、その旨ご記入ください。

() からのお客様が大きく [増加・減少] した。
 [キャンペーン・会議やイベントの開催・天候の変化・天災や事故・その他] による変動と考えられる。
 具体的に記入してください。

調査項目は以上です。ご協力ありがとうございました。

政府統計

一般統計調査

- 観光庁HPより電子調査票を取得し、電子メールで報告することも可能なため、ぜひ御利用ください。
- 調査票を郵送される場合は、返信用封筒を御利用ください。

国土交通省
観光庁

2020年3月11日までに報告
いただきますようお願いいたします

宿泊施設コード

--	--	--	--	--	--	--	--	--	--

秘 宿泊旅行統計調査 調査票 (2020年2月)

調査票送付先

部署名・ご担当者名までご記入ください。
誤り・変更があれば訂正してください。

電話番号 () FAX番号 ()

問1. 貴宿泊施設名 名称が異なっている場合は、訂正してください。			
問2. 宿泊施設所在地 市区町村が異なっている場合は、訂正してください。			
問3. 宿泊施設のタイプ あらかじめプリントされている場合、誤りがあれば訂正してください。 最も当てはまると考えられる番号一つに○を付けてください。	1. 旅館 2. リゾートホテル 3. ビジネスホテル 4. シティホテル 5. 簡易宿所 6. 会社・団体の宿泊所		
問4. 客室数及び収容人数 (2020年1月1日現在) あらかじめプリントされている場合、誤りがあれば訂正してください。 貴宿泊施設における客室数及び通常の営業時に想定している収容人数を記入してください。	(A) 客室数	室	(B) 収容人数
問5. 従業者数 (2020年1月1日現在) あらかじめプリントされている場合、誤りがあれば訂正してください。 貴宿泊施設で就業しているすべての人(臨時雇用者、他からの派遣、出向を含む)を記入してください。	名		

問6. 最近1年間(2019年1月～12月)に訪れた宿泊者の宿泊目的を延べ人数で見たとおおよその割合(例えば、70%、30%)でお答えください。あらかじめプリントされている場合、誤りがあれば訂正してください。

A. 観光レクリエーション	B. 出張・業務	合計
%	%	100%

問7. 2020年2月の宿泊者の延べ人数及び実人数は何人でしたか。
そのうち、外国人宿泊者の延べ人数及び実人数は何人でしたか。
また今月の、宿泊で利用した利用客室数は何室でしたか。

宿泊者数 各日の全宿泊者数を月間で足し合わせた数を記入してください。 子供や乳幼児も1人としてカウントしてください。	延べ人数	(A1)	人
	実人数	(A2)	人
うち外国人宿泊者数 日本国内に住所を有しない宿泊者を記入して下さい。 日本国内の住所の有無による回答が困難であれば日本国籍を有しない宿泊者を記入してください。	延べ人数	(A3)	人
	実人数	(A4)	人
利用客室数(または客室稼働率) 各日の宿泊で利用した客室数を月間で足し合わせた延べの客室数を記入してください。宿泊しない利用は含みません。 利用客室数の記入が難しい場合は、おおよその客室稼働率を%で記入してください。	(A5)	室	または %

なしの場合は「0」と必ずご記入ください。

客室稼働率を%でお答えになった場合は右欄にチェックを入れてください

問8. 問7の延べ宿泊者数について、宿泊者の居住地別内訳（県内か県外か）の人数をご記入ください。

延べ宿泊者数	県内外の合計が問7の(A1)の人数と一致 または 100%	
	県内(1)	人 または %
	県外(2) (国外を含む)	人 または %

県内外別の人数の記入が難しい場合は、おおよその割合(例えば、県内30%、県外70%)を記入してください。

%でお答えになった場合は右欄にチェックを入れてください

問9. 問7の外国人延べ宿泊者数について、国籍(出身地)を、以下の国及び地域別に人数をご記入ください。該当者なしの場合は空白でも構いません。

外国人延べ宿泊者数	国籍別の合計が問7の(A3)の人数と一致 または 100%	
	韓国(1)	人 または %
	中国(2)	人 または %
	香港(3)	人 または %
	台湾(4)	人 または %
	アメリカ(5)	人 または %
	カナダ(6)	人 または %
	イギリス(7)	人 または %
	ドイツ(8)	人 または %
	フランス(9)	人 または %
	ロシア(10)	人 または %
	シンガポール(11)	人 または %
	タイ(12)	人 または %
	マレーシア(13)	人 または %
	インド(14)	人 または %
	オーストラリア(15)	人 または %
	インドネシア(16)	人 または %
	ベトナム(17)	人 または %
	フィリピン(18)	人 または %
	イタリア(19)	人 または %
	スペイン(20)	人 または %
その他(21)	人 または %	

国籍(出身地)別の人数の記入が難しい場合は、おおよその割合(例えば、韓国30%、台湾50%、アメリカ10%、その他10%)を記入してください。

%でお答えになった場合は右欄にチェックを入れてください

調査対象期間中にご回答内容に大きな変動が生じるような事情(例えばキャンペーン、会議やイベントの開催、天候の変化、天災・事故等)がある場合は、その旨具体的にご記入ください。

調査項目は以上です。ご協力ありがとうございました。

政府統計

一般統計調査

- 観光庁HPより電子調査票を取得し、電子メールで報告することも可能なため、ぜひ御利用ください。
- 調査票を郵送される場合は、返信用封筒を御利用ください。

国土交通省
観光庁

2020年3月11日までに報告
いただきますようお願いいたします

宿泊施設コード

--	--	--	--	--	--	--	--

秘 宿泊旅行統計調査 調査票 (2020年2月)

調査票送付先

部署名・ご担当者名までご記入ください。
誤り・変更があれば訂正してください。

電話番号 () FAX番号 ()

問1. 貴宿泊施設名 名称が異なっている場合は、訂正してください。			
問2. 宿泊施設所在地 市区町村が異なっている場合は、訂正してください。			
問3. 宿泊施設のタイプ あらかじめプリントされている場合、誤りがあれば訂正してください。 最も当てはまると考えられる番号一つに○を付けてください。	1. 旅館 2. リゾートホテル 3. ビジネスホテル 4. シティホテル 5. 簡易宿所 6. 会社・団体の宿泊所		
問4. 客室数及び収容人数 (2020年1月1日現在) あらかじめプリントされている場合、誤りがあれば訂正してください。 貴宿泊施設における客室数及び通常の営業時に想定している収容人数を記入してください。	(A) 客室数	室	(B) 収容人数
問5. 従業者数 (2020年1月1日現在) あらかじめプリントされている場合、誤りがあれば訂正してください。 貴宿泊施設で就業しているすべての人(臨時雇用者、他からの派遣、出向を含む)を記入してください。	名		

問6. 最近1年間(2019年1月～12月)に訪れた宿泊者の宿泊目的を延べ人数で見たとおおよその割合(例えば、70%、30%)でお答えください。あらかじめプリントされている場合、誤りがあれば訂正してください。

A. 観光レクリエーション	B. 出張・業務	合計
%	%	100%

問7. 2020年2月の宿泊者の延べ人数及び実人数は何人でしたか。
そのうち、外国人宿泊者の延べ人数及び実人数は何人でしたか。
また今月の、宿泊で利用した利用客室数は何室でしたか。

宿泊者数 各日の全宿泊者数を月間で足し合わせた数を記入してください。 子供や乳幼児も1人としてカウントしてください。	延べ人数	(A1)	人
	実人数	(A2)	人
うち外国人宿泊者数 日本国内に住所を有しない宿泊者を記入して下さい。 日本国内の住所の有無による回答が困難であれば日本国籍を有しない宿泊者を記入してください。	延べ人数	(A3)	人
	実人数	(A4)	人
利用客室数(または客室稼働率) 各日の宿泊で利用した客室数を月間で足し合わせた延べの客室数を記入してください。宿泊をしない利用は含みません。 利用客室数の記入が難しい場合は、おおよその客室稼働率を%で記入してください。	(A5)	室	←
	または	%	

なしの場合は「0」と必ずご記入ください。

客室稼働率を%でお答えになった場合は右欄にチェックを入れてください

問8. 問7の外国人延べ宿泊者数について、国籍（出身地）を、以下の国及び地域別に人数をご記入ください。該当者なしの場合は空白でも構いません。

外国人延べ宿泊者数	国籍別の合計が問7の(A3)の人数と一致 または 100%
韓 国 (1)	人 または %
中 国 (2)	人 または %
香 港 (3)	人 または %
台 湾 (4)	人 または %
ア メ リ カ (5)	人 または %
カ ナ ダ (6)	人 または %
イ ギ リ ス (7)	人 または %
ド イ ツ (8)	人 または %
フ ラ ン ス (9)	人 または %
ロ シ ア (10)	人 または %
シ ン ガ ポ ー ル (11)	人 または %
タ イ (12)	人 または %
マ レ ー シ ア (13)	人 または %
イ ン ド (14)	人 または %
オーストラリア (15)	人 または %
インドネシア (16)	人 または %
ベトナム (17)	人 または %
フィリピン (18)	人 または %
イタリヤ (19)	人 または %
スペイン (20)	人 または %
そ の 他 (21)	人 または %

国籍(出身地)別の人数の記入が難しい場合は、**おおよその割合**(例えば、韓国 30%、台湾 50%、アメリカ 10%、その他 10%)を記入してください。

%でお答えになった場合は右欄にチェックを入れてください

調査対象期間中にご回答内容に大きな変動が生じるような事情がある場合は、その旨ご記入ください。

[月 日 ~ 月 日の間、休業していた(営業再開日: 月 日)]

[廃業した(廃業日: 月 日)]

() からのお客様が大きく [増加・減少] した。

[キャンペーン・会議やイベントの開催・天候の変化・天災や事故・その他] による変動と考えられる。

具体的にご記入ください。

問9. 問7の延べ宿泊者について、宿泊者の居住地別内訳（都道府県）の人数をご記入ください。
また、同様の内容が分かるものを別紙として添付していただいても構いません。

延べ宿泊者数		都道府県別の合計と問7の(A1)の人数と一致 または 100%	
北海道 (1)	人	または	%
青森県 (2)	人	または	%
岩手県 (3)	人	または	%
宮城県 (4)	人	または	%
秋田県 (5)	人	または	%
山形県 (6)	人	または	%
福島県 (7)	人	または	%
茨城県 (8)	人	または	%
栃木県 (9)	人	または	%
群馬県 (10)	人	または	%
埼玉県 (11)	人	または	%
千葉県 (12)	人	または	%
東京都 (13)	人	または	%
神奈川県 (14)	人	または	%
新潟県 (15)	人	または	%
富山県 (16)	人	または	%
石川県 (17)	人	または	%
福井県 (18)	人	または	%
山梨県 (19)	人	または	%
長野県 (20)	人	または	%
岐阜県 (21)	人	または	%
静岡県 (22)	人	または	%
愛知県 (23)	人	または	%
三重県 (24)	人	または	%

都道府県別の人数の記入が難しい場合は、おおよその割合(例えば、東京 50%、大阪 20%、...)を記入してください。

調査項目は次ページに続きます。

問9. の調査項目の続き。

滋賀県(25)	人	または	%
京都府(26)	人	または	%
大阪府(27)	人	または	%
兵庫県(28)	人	または	%
奈良県(29)	人	または	%
和歌山県(30)	人	または	%
鳥取県(31)	人	または	%
島根県(32)	人	または	%
岡山県(33)	人	または	%
広島県(34)	人	または	%
山口県(35)	人	または	%
徳島県(36)	人	または	%
香川県(37)	人	または	%
愛媛県(38)	人	または	%
高知県(39)	人	または	%
福岡県(40)	人	または	%
佐賀県(41)	人	または	%
長崎県(42)	人	または	%
熊本県(43)	人	または	%
大分県(44)	人	または	%
宮崎県(45)	人	または	%
鹿児島県(46)	人	または	%
沖縄県(47)	人	または	%
国外(※)(48)	人	または	%

都道府県別の人数の記入が難しい場合は、おおよその割合(例えば、東京50%、大阪20%、…)を記入してください。

%でお答えになった場合は右欄にチェックを入れてください

※延べ宿泊者数の国外の人数は、問7の外国人延べ宿泊者数(A3)に一致します。
調査項目は以上です。ご協力ありがとうございました。

宿泊旅行統計調査報告（令和2年2月分）

発行 令和2年4月

編集 国土交通省観光庁観光戦略課観光統計調査室
〒100-8918 東京都千代田区霞が関2丁目1番2号
電話 代表 03（5253）8111 内線 27214、27216、27217
直通 03（5253）8325
URL <http://www.mlit.go.jp/kankocho/>
