

# 宿泊旅行統計調査報告

(令和元年5月分)

令和元年 7 月

国土交通省 観光庁



遡及推計概要図

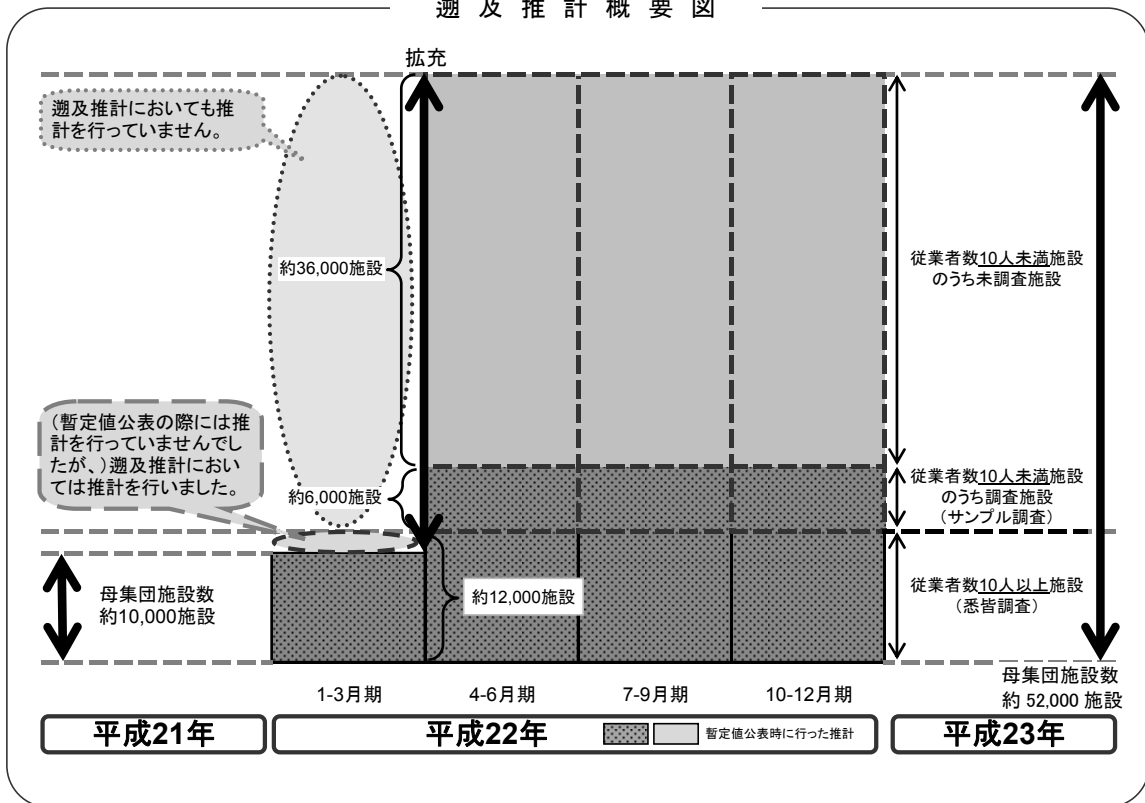

平成22年第2四半期の調査より、従業員数9人以下を含む全宿泊施設に調査対象を拡充しております。データご活用の際、経年比較する場合等にはご注意ください。

本統計表は、平成31年1月1日現在の施設を母集団として推計を行っています。





## 目 次

調査の概要.....	(1)
用語の解説.....	(3)
結果の概要.....	(5)

### 統計表

統計表を利用する上での注意 .....	1
1－1. 都道府県別延べ宿泊者数推移表 .....	2
1－2. 都道府県別延べ宿泊者数推移表 対前年（同月）比推移表 .....	3
2－1. 都道府県別外国人別延べ宿泊者数推移表 .....	4
2－2. 都道府県別外国人別延べ宿泊者数推移表 対前年（同月）比推移表 .....	5
3. 都道府県別・宿泊施設タイプ別客室稼働率.....	6
第1表 施設所在地（47区分及び運輸局等）、従業者数（4区分）、宿泊目的割合（2区分）別施設数並びに施設所在地（47区分及び運輸局等）、宿泊施設タイプ（6区分）別施設数.....	10
第2表 施設所在地（47区分及び運輸局等）、従業者数（4区分）、宿泊目的割合（2区分）別延べ宿泊者数並びに施設所在地（47区分及び運輸局等）、宿泊目的割合（2区分）別外国人延べ宿泊者数 .....	11
第3表 施設所在地（47区分及び運輸局等）、従業者数（4区分）、宿泊目的割合（2区分）別実宿泊者数並びに施設所在地（47区分及び運輸局等）、宿泊目的割合（2区分）別外国人実宿泊者数 .....	12
第4表 施設所在地（47区分及び運輸局等）、宿泊施設タイプ（6区分）別延べ宿泊者数並びに施設所在地（47区分及び運輸局等）、宿泊施設タイプ（6区分）別外国人延べ宿泊者数.....	13
第5表 施設所在地（47区分及び運輸局等）、宿泊施設タイプ（6区分）別実宿泊者数並びに施設所在地（47区分及び運輸局等）、宿泊施設タイプ（6区分）別外国人実宿泊者数.....	14
第6表 施設所在地（47区分及び運輸局等）、従業者数（4区分）、宿泊目的割合（2区分）別定員稼働率並びに施設所在地（47区分及び運輸局等）、宿泊施設タイプ（6区分）別定員稼働率.....	15
第7表 施設所在地（47区分及び運輸局等）、従業者数（4区分）、宿泊目的割合（2区分）別利用客室数並びに施設所在地（47区分及び運輸局等）、宿泊施設タイプ（6区分）別利用客室数.....	16

第 8 表	施設所在地（47 区分及び運輸局等）、従業者数（4 区分）、宿泊目的割合（2 区分）別客室稼働率並びに施設所在地（47 区分及び運輸局等）、宿泊施設タイプ（6 区分）別客室稼働率.....	17
第 9 表	施設所在地（47 区分及び運輸局等）、宿泊目的割合（2 区分）、居住地（2 区分）別延べ宿泊者数.....	18
第 10 表	施設所在地（47 区分及び運輸局等）、宿泊施設タイプ（6 区分）、居住地（2 区分）別延べ宿泊者数.....	19
	〈国籍別集計〉	
参考第 1 表	施設所在地（47 区分及び運輸局等）、国籍（出身地）（21 区分）別外国人延べ宿泊者数（従業者数 10 人以上の施設）.....	20
	〈居住地別集計〉	
参考第 2 表	施設所在地（47 区分及び運輸局等）、居住地（47 区分及び運輸局等）別延べ宿泊者数（従業者数 100 人以上の施設）.....	21
参考第 3 表	施設所在地（47 区分及び運輸局等）、居住地（47 区分及び運輸局等）別延べ宿泊者数<観光目的の宿泊者が 50%以上の施設>（従業者数 100 人以上の施設）.....	24
参考第 4 表	施設所在地（47 区分及び運輸局等）、居住地（47 区分及び運輸局等）別延べ宿泊者数<観光目的の宿泊者が 50%未満の施設>（従業者数 100 人以上の施設）.....	27
	〈市区町村別集計〉	
参考第 5 表	施設所在地(主な市区町村)、従業者数（3 区分）別母集団施設数及び回収施設数.....	30
参考第 6 表	施設所在地(主な市区町村)、従業者数（3 区分）別延べ宿泊者数.....	32
参考第 7 表	施設所在地(主な市区町村)、従業者数（3 区分）別実宿泊者数.....	34
参考第 8 表	施設所在地(主な市区町村)、従業者数（3 区分）別外国人延べ宿泊者数....	36
参考第 9 表	施設所在地(主な市区町村)、従業者数（3 区分）別外国人実宿泊者数.....	38
参考第 10 表	施設所在地(主な市区町村)、従業者数（3 区分）別定員稼働率.....	40
参考第 11 表	施設所在地(主な市区町村)、従業者数（3 区分）別利用客室数.....	42
参考第 12 表	施設所在地(主な市区町村)、従業者数（3 区分）別客室稼働率.....	44
	〈従業者数 10 人以上施設集計〉	
参考第 13 表	施設所在地(47 区分及び運輸局等)、従業者数(3 区分)、宿泊目的割合（2 区分）別施設数並びに施設所在地（47 区分及び運輸局等）、宿泊施設タイプ（6 区分）別施設数.....	46
参考第 14 表	施設所在地(47 区分及び運輸局等)、従業者数(3 区分)、宿泊目的割合（2 区分）別延べ宿泊者数並びに施設所在地（47 区分及び運輸局等）、宿泊目的割合（2 区分）別外国人延べ宿泊者数.....	47

参考第 1 5 表	施設所在地(47 区分及び運輸局等)、従業者数(3 区分)、宿泊目的割合(2 区分)別実宿泊者数並びに施設所在地(47 区分及び運輸局等)、宿泊目的割合(2 区分)別外国人実宿泊者数 .....	48
参考第 1 6 表	施設所在地(47 区分及び運輸局等)、宿泊施設タイプ(6 区分)別延べ宿泊者数並びに施設所在地(47 区分及び運輸局等)、宿泊施設タイプ(6 区分)別外国人延べ宿泊者数 .....	49
参考第 1 7 表	施設所在地(47 区分及び運輸局等)、宿泊施設タイプ(6 区分)別実宿泊者数並びに施設所在地(47 区分及び運輸局等)、宿泊施設タイプ(6 区分)別外国人実宿泊者数.....	50
参考第 1 8 表	施設所在地(47 区分及び運輸局等)、従業者数(3 区分)、宿泊目的割合(2 区分)別定員稼働率並びに施設所在地(47 区分及び運輸局等)、宿泊施設タイプ(6 区分)別定員稼働率.....	51
参考第 1 9 表	施設所在地(47 区分及び運輸局等)、従業者数(3 区分)、宿泊目的割合(2 区分)別利用客室数並びに施設所在地(47 区分及び運輸局等)、宿泊施設タイプ(6 区分)別利用客室数.....	52
参考第 2 0 表	施設所在地(47 区分及び運輸局等)、従業者数(3 区分)、宿泊目的割合(2 区分)別客室稼働率並びに施設所在地(47 区分及び運輸局等)、宿泊施設タイプ(6 区分)別客室稼働率.....	53
参考第 2 1 表	施設所在地(47 区分及び運輸局等)、宿泊目的割合(2 区分)、居住地(2 区分)別延べ宿泊者数.....	54
参考第 2 2 表	施設所在地(47 区分及び運輸局等)、宿泊施設タイプ(6 区分)、居住地(2 区分)別延べ宿泊者数.....	55
参考 1	調査票の回収状況.....	s-1
参考 2	主要項目別標準誤差率.....	s-2
参考 3	宿泊旅行統計調査(令和元年 5 月分)調査票.....	s-3



## 調 査 の 概 要

### 1 調査の目的

宿泊旅行統計調査は、我が国の宿泊旅行の実態を全国規模で把握することを目的とする。

### 2 調査の対象

調査対象は、日本国内において宿泊業を営むホテル、旅館、簡易宿所、会社・団体の宿泊所などの全宿泊施設であり、事業所母集団データベース（総務省）をもとに観光庁で補正を加えた母集団名簿により調査を行った。

### 3 調査の期間

令和元年5月の1ヶ月間。

### 4 調査の時期

令和元年5月31日現在で調査した。

### 5 抽出方法

都道府県、従業者数規模別層化抽出により、従業者数10人以上の宿泊施設については全施設、従業者数5人以上10人未満の宿泊施設については3分の1の施設、5人未満の施設については9分の1の施設を抽出して調査を行った。

### 6 調査事項

調査に使用した調査票は、従業者数規模別に第1号様式～第3号様式とし、第1号様式は従業者数10人未満の宿泊施設、第2号様式は従業者数10人以上100人未満の宿泊施設、第3号様式は従業者数100人以上の宿泊施設に対する調査票とした。

#### 第1号様式

- 1 宿泊施設の名称
- 2 宿泊施設所在地
- 3 宿泊施設タイプ
- 4 客室数及び収容人数
- 5 従業者数
- 6 宿泊目的
- 7 延べ宿泊者数と実宿泊者数  
及び外国人延べ宿泊者数と実宿泊者数
- 8 利用客室数
- 9 居住地別（県内外別）延べ宿泊者数

#### 第2号様式

- 1 宿泊施設の名称
- 2 宿泊施設所在地
- 3 宿泊施設タイプ
- 4 客室数及び収容人数
- 5 従業者数
- 6 宿泊目的
- 7 延べ宿泊者数と実宿泊者数  
及び外国人延べ宿泊者数と実宿泊者数
- 8 利用客室数
- 9 居住地別（県内外別）延べ宿泊者数
- 10 国籍（出身地）別外国人延べ宿泊者数

#### 第3号様式

- 1 宿泊施設の名称
- 2 宿泊施設所在地
- 3 宿泊施設タイプ
- 4 客室数及び収容人数
- 5 従業者数
- 6 宿泊目的
- 7 延べ宿泊者数と実宿泊者数  
及び外国人延べ宿泊者数と実宿泊者数
- 8 利用客室数
- 9 居住地別（都道府県別）延べ宿泊者数
- 10 国籍（出身地）別外国人延べ宿泊者数

## 7 調査の方法

調査は、観光庁から調査対象施設へ調査票を配布し、報告者（調査対象施設）が、自ら調査票に記入し返送する方法で実施した。

また、調査の実施、審査・集計等については民間に委託して実施した。

## 8 結果の推定方法

調査票の回収状況は、参考1に示したとおりであり、未回収分については調査結果に施設所在地（47区分）×従業者数（5区分）の層ごとに母集団施設数に対する回収施設数の逆数（母集団施設数／回収施設数）を乗じて合算した。なお、標本の総和が1,000人泊（人）以上になる結果表セルにおいて50%以上のシェアを占める標本については別途層を設け、乗率  $N_h/n_h = 1$  とした。

以上より、総計の推定値は次の式で表される。

$$G = \sum_h \frac{N_h}{n_h} \sum_i x_{hi}$$

$G$ ：総計（延べ宿泊者数等）の推定値

$x_{hi}$ ：第  $h$  層の第  $i$  番目の施設の調査結果（延べ宿泊者数等）

$n_h$ ：第  $h$  層の標本（回収）施設数

$N_h$ ：第  $h$  層の母集団施設数

なお、「居住地別集計」及び「市区町村別集計」については、未回収分を推定せずに実数値とした。

## 9 推定値の精度

調査の結果は、調査票が回収された標本から得られた推定値であるので標本誤差を含んでおり、全母集団施設から調査票が回収された場合に得られるはずの値とは必ずしも一致しない。この報告に掲載されている推定値の

標準誤差率は、参考2に示したとおりである。

標準誤差率とは、全母集団施設から調査票が回収された場合に得られるはずの値（以下「真の値」という。）の存在範囲を示す目安となるものである。すなわち、推定値を中心として、その前後に標準誤差の2倍の幅を取れば、その区間内に真の値があることが約95%の確率で期待される。なお、参考2の「主要項目別標準誤差率」は、以下の式で計算した。

$$e = \sqrt{V}/G$$

$$V = \sum_h N_h (N_h - n_h) s_h^2 / n_h$$

$e$ ： $G$ の標準誤差率

$V$ ： $G$ の分散の推定値

$s_h$ ：第  $h$  層の標本の標準偏差

$N_h$ ：第  $h$  層の母集団施設数

$n_h$ ：第  $h$  層の標本（回収）施設数

## 10 結果の公表

調査の結果は、「宿泊旅行統計調査結果報告（令和元年5月分）」として公表する。

なお、上記報告書及び統計表は、観光庁ホームページにおいても掲載する。

URL：<http://www.mlit.go.jp/kankocho/>

## 用語の解説

### 宿泊施設

旅館業法に基づく営業許可を得ているホテル、旅館、簡易宿所、会社・団体の宿泊所などの施設をいう。

### 従業者数

従業者とは、当該宿泊施設で働いているすべての人をいう（実人員数）。派遣労働者、在籍出向など出向元に籍がありながら当該施設に来て働いている人、下請として他の会社など別経営の事業所から来て働いている人を含む。なお、宿泊施設以外の施設（遊園地、ゴルフ場、スキー場、プール等）を併設している場合で、会計上も宿泊施設営業と他の事業を分けている場合は、宿泊施設営業に従事している人のみとした。

### 宿泊目的割合

宿泊者の宿泊目的割合とは、「観光・レクリエーション」及び「出張・業務」の宿泊目的の2区分の割合をいう。

### 延べ宿泊者数

延べ宿泊者数とは、各月における宿泊者（寝具を使用して施設を利用するもの。子供や乳幼児を含む。）の延べ人数をいう。

### 実宿泊者数

実宿泊者数とは、各月における宿泊手続をした人数をいい、子供や乳幼児も1人とした。

### 外国人延べ宿泊者数

外国人延べ宿泊者数とは、各月における外国人（日本国内に住所を有しないもの）の宿泊者の延べ人数をいう。ただし、日本国内の住所の有無による回答が困難な施設は、日本国籍を有しないものを外国人宿泊者として回答しても差し支えないこととした。

### 外国人実宿泊者数

外国人実宿泊者数とは、各月における外国人の宿泊手続をした人数をいう。

### 利用客室数

利用客室数とは、各月における宿泊者が利用した客室数をいう。

### 施設所在地

施設所在地とは、宿泊施設が所在する都道府県又は市区町村をいう。

### 居住地

調査票第1号様式及び第2号様式においては、「県内」（宿泊者の住所が当該宿泊施設と同じ都道府県内にある）か「県外」（都道府県外にある）かの2区分をいう。なお、外国人は、「県外」に含めた。

調査票第3号様式においては、宿泊者の住所の都道府県をいう。なお、外国人は、「国外」としている。

### **国籍（出身地）**

国籍（出身地）とは、宿泊者が提示した旅券の国又は地域をいい、日本国籍を有する国外居住者は「その他」に含めた。

### **定員稼働率**

定員稼働率とは、延べ宿泊者を総収容人数で除して算出したものをいい、総収容人数とは、収容人数に各月の日数を乗じて算出したものをいう。

### **客室稼働率**

客室稼働率とは、利用客室数を総客室数で除して算出したものをいい、総客室数とは、客室数に各月の日数を乗じて算出したものをいう。



## 結 果 の 概 要

### 1 宿泊施設数

平成31年1月1日現在において、宿泊業を営むホテル、旅館、簡易宿所、会社・団体の宿泊所などの施設は54,867施設であった(表1)。今回の調査では、このうち19,380施設に調査を実施し、10,431施設(53.8%)から回答があった。

表1 従業者数別、宿泊目的別割合別施設数(令和元年5月)

(単位:施設)			
	総数 1)	観光目的 50%以上	観光目的 50%未満
総数	54,867	38,740 (70.6%)	13,740 (25.0%)
従業者数0~9人	42,107	31,380 (74.5%)	8,370 (19.9%)
従業者数10~29人	7,456	3,940 (52.8%)	3,490 (46.8%)
従業者数30~99人	4,258	2,710 (63.6%)	1,540 (36.2%)
従業者数100人以上	1,046	710 (67.9%)	330 (31.5%)

1) 宿泊目的割合不詳を含む

( )内は総数に占めるシェア

### 2 延べ宿泊者数と実宿泊者数

令和元年5月の延べ宿泊者数は全体で4,732万人泊(表2)、うち県内からの日本人延べ宿泊者数879万人泊(シェア18.6%)、県外からの日本人延べ宿泊者数2,769万人泊(シェア58.5%)、外国人延べ宿泊者数862万人泊(同18.2%)、不詳222万人泊(同4.7%)であった。

また、実宿泊者数は全体で3,548万人、うち外国人実宿泊者数は552万人であった(表2)。一人当たり平均宿泊数は全体で1.33泊、外国人で1.56泊であった。一人当たり平均宿泊数を宿泊施設タイプ別に見ると、全体ではシティホテルで1.45泊、会社・団体の宿泊所と簡易宿所で1.41泊、ビジネスホテルで1.37泊、リゾートホテルで1.27泊、旅館で1.18泊と続く。うち外国人では会社・団体の宿泊所の2.53泊が最も長い(表3)。

表2 延べ宿泊者数と実宿泊者数(令和元年5月)

(単位:万人泊、万人)

	合計
延べ宿泊者数 (万人泊)	4,732
うち外国人宿泊者数	862 (18.2%)
実宿泊者数 (万人)	3,548
うち外国人宿泊者数	552 (15.6%)

( )内はシェア

表3 宿泊施設タイプ別延べ宿泊者数と一人当たり平均宿泊数(令和元年5月)

		延べ 宿泊者数 (万人泊)	一人当たり 平均宿泊数 (泊)
総数 1)		4,732	1.33
うち外国人 1)		862	1.56
宿泊施設 タイプ 別	旅館	808	1.18
	うち外国人	68	1.21
	リゾートホテル	667	1.27
	うち外国人	108	1.38
	ビジネスホテル	2,115	1.37
	うち外国人	351	1.55
	シティホテル	754	1.45
	うち外国人	272	1.76
	簡易宿所	324	1.41
	うち外国人	61	1.69
	会社・団体の宿泊所	63	1.41
	うち外国人	1	2.53

1) 宿泊施設タイプ不詳を含む

### (1) 都道府県別延べ宿泊者数

都道府県別延べ宿泊者数を見ると、1位の東京都が548万人泊（シェア11.6%）、2位の大阪府が381万人泊（同8.1%）、3位の北海道が304万人泊（同6.4%）で、上位3都道府県で全体の約3割を占めた（図1-1）。

特に、県外からの日本人延べ宿泊者数の構成比（不詳分も按分して算出）のウェイトが高いのは、徳島県が85%、福井県が83%、群馬県が82%、秋田県が80%、滋賀県が79%であった（図1-2）。

### (2) 外国人延べ宿泊者数

都道府県別外国人延べ宿泊者数を見ると、1位の東京都が201万人泊（外国人延べ宿泊者数全体に占めるシェア23.3%）、2位の大阪府が145万人泊（同16.8%）、3位の京都府が70万人泊（同8.2%）で、上位3都道府県で全体の約5割を占めた（図2）。

なお、従業者数10人以上の施設について、国・地域別に見ると、1位は中国212万人泊（外国人延べ宿泊者数全体に占めるシェア27.3%）、2位は台湾103万人泊（同13.3%）、3位は韓国95万人泊（同12.2%）、4位はアメリカ60万人泊（同7.7%）、5位は香港54万人泊（同6.9%）で、全体の約7割を占めた（表9）。

外国人延べ宿泊者数が最も多い東京都では、1位は中国45万人泊（東京都における外国人延べ宿泊者数全体に占めるシェア23.1%）、2位はアメリカ27万人泊（同13.6%）、3位は韓国14万人泊（同7.0%）、4位は台湾13万人泊（同6.5%）、5位は香港9万人泊（同4.4%）であった。

## 3 宿泊施設の定員稼働率

令和元年5月の全宿泊施設の定員稼働率（延べ宿泊者数／総収容人数）は、全国平均で42.3%であった（表4）。

また、施設タイプ別では、旅館は広島県（44.8%）リゾートホテルは大阪府（64.2%）、ビジネスホテルは佐賀県（75.0%）、シティホテルは広島県（79.4%）、簡易宿所は大阪府（47.4%）、会社・団体の宿泊所は島根県（55.7%）がそれぞれ第1位であり、シティホテル、ビジネスホテルの定員稼働率が高い傾向が見られた（図4）。

なお、施設規模別に見ると、従業者数0人から9人の宿泊施設が20.4%、従業者数10人から29人の宿泊施設が50.0%、従業者数30人から99人の宿泊施設が52%、従業者数100人以上の宿泊施設が55.3%であった（表4）。

表4 宿泊施設の従業者数別定員稼働率（令和元年5月）

	合計
総数	42.3%
従業者数0～9人	20.4%
従業者数10～29人	50.0%
従業者数30～99人	52.0%
従業者数100人以上	55.3%

#### 4 宿泊施設の客室稼働率

令和元年5月の全宿泊施設の客室稼働率（利用客室数／総客室数）は、全国平均で62.8%であった（表5）。また、施設タイプ別では、旅館は広島県（61.1%）、リゾートホテルは千葉県（83.9%）、ビジネスホテルは岡山県（83.3%）、シティホテルは広島県（88.2%）、簡易宿所は大阪府（67.1%）、会社・団体の宿泊所は岩手県（69.8%）がそれぞれ第1位であり、シティホテル、ビジネスホテルの客室稼働率が高い傾向が見られた（図5）。

なお、施設規模別に見ると、従業者数0人から9人の宿泊施設が35.2%、従業者数10人から29人の宿泊施設が69.9%、従業者数30人から99人の宿泊施設が72.4%、従業者数100人以上の宿泊施設が75.7%であった（表5）。

表5 宿泊施設の従業者数別客室稼働率（令和元年5月）

	合計
総数	62.8%
従業者数0～9人	35.2%
従業者数10～29人	69.9%
従業者数30～99人	72.4%
従業者数100人以上	75.7%

#### 5 一人当たりの平均宿泊数

令和元年5月の一人当たりの平均宿泊数を都道府県別に見ると、1位の沖縄県が1.62泊、2位の京都府が1.60泊、3位の東京都が1.56泊であった（図6-1）。

外国人一人当たりの平均宿泊数を都道府県別に見ると、1位の東京都が2.07泊、2位の京都府が2.02泊、3位の埼玉県が1.78泊であった（図6-2）。

表6 総括表

別 年度・月別	事項	延べ宿泊者数(万人泊)									定員稼働率						
		従業者数 10人未満を含む		従業者数 10人以上		うち外国人宿泊者数				従業者数 10人未満を含む		従業者数 10人以上					
						従業者数10人未満を含む		従業者数10人以上									
		前年比	前年比	前年比	シェア <sup>1)</sup>	前年比	シェア <sup>1)</sup>	前年比(差分)	前年比(差分)								
年 別	平成19年	-	-	30,938	-	-	-	2,265	-	7.3%	-	-	45.4%				
	平成20年	-	-	30,970	0.1%	-	-	2,225	-1.8%	7.2%	-	-	45.2%	-0.2%			
	平成21年	-	-	30,130	-2.7%	-	-	1,830	-17.8%	6.1%	-	-	43.6%	-1.6%			
	平成22年	-	-	34,882	15.8%	-	-	2,602	42.2%	7.5%	-	-	45.2%	1.6%			
	平成23年	41,723	-	33,934	-2.7%	1,842	-	4.4%	1,702	-34.6%	5.0%	34.3%	-	43.0%	-2.2%		
	平成24年	43,950	5.3%	35,995	6.1%	2,631	42.9%	6.0%	2,382	40.0%	6.6%	36.4%	2.1%	45.8%	2.8%		
	平成25年	46,589	6.0%	38,221	6.2%	3,350	27.3%	7.2%	3,124	31.1%	8.2%	36.3%	-0.1%	47.6%	1.8%		
	平成26年	47,350	1.6%	39,615	3.6%	4,482	33.8%	9.5%	4,207	34.7%	10.6%	37.6%	1.3%	49.2%	1.6%		
	平成27年	50,408	6.5%	41,903	5.8%	6,561	46.4%	13.0%	6,051	43.8%	14.4%	39.7%	2.1%	51.3%	2.1%		
	平成28年	49,249	-2.3%	41,664	-0.6%	6,939	5.8%	14.1%	6,407	5.9%	15.4%	39.1%	-0.6%	50.8%	-0.5%		
平成29年	50,960	3.5%	43,202	3.7%	7,969	14.8%	15.6%	7,293	13.8%	16.9%	40.1%	1.0%	51.4%	0.6%			
平成30年	53,800	5.6%	45,250	4.7%	9,428	18.3%	17.5%	8,357	14.6%	18.5%	40.8%	0.7%	51.3%	-0.1%			
月 別	令和元年	1月	3,937	3.7%	3,425	5.5%	830	22.2%	21.1%	741	22.1%	21.6%	35.4%	1.1%	45.1%	1.1%	
		2月	3,982	2.4%	3,443	4.1%	827	12.7%	20.8%	736	12.0%	21.4%	39.4%	0.5%	49.8%	0.2%	
		3月	4,687	2.7%	4,060	4.2%	838	14.1%	17.9%	749	13.3%	18.4%	41.8%	0.6%	53.1%	0.4%	
		4月	4,650	9.4%	4,018	10.8%	1,006	13.3%	21.6%	906	13.8%	22.5%	43.1%	3.4%	53.4%	2.6%	
		5月	4,732	6.5%	4,028	7.9%	862	10.4%	18.2%	776	11.0%	19.3%	42.3%	2.3%	52.1%	1.7%	
		6月															
		7月															
		8月															
		9月															
		10月															
		11月															
		12月															

1)延べ宿泊者数に占める外国人宿泊者数の比率

表7 従業者数別、宿泊目的割合別、及び宿泊施設タイプ別  
 宿泊者数、定員稼働率及び客室稼働率(令和元年5月)

(単位:万人泊)

	延べ宿泊者数	定員稼働率	客室稼働率
総数 1) 2)	4,732	42.3%	62.8%
従業者数0~9人 1)	704	20.4%	35.2%
観光目的50%以上	389	16.4%	26.0%
観光目的50%未満	303	30.9%	47.8%
従業者数10~29人 1)	1,421	50.0%	69.9%
観光目的50%以上	481	37.0%	58.5%
観光目的50%未満	933	61.0%	74.5%
従業者数30~99人 1)	1,504	52.0%	72.4%
観光目的50%以上	800	44.3%	66.9%
観光目的50%未満	703	65.2%	76.8%
従業者数100人以上 1)	1,103	55.3%	75.7%
観光目的50%以上	801	51.6%	72.9%
観光目的50%未満	302	68.1%	81.3%
タ宿 イ泊 ブ施 別設			
旅館	808	26.1%	41.4%
リゾートホテル	667	43.0%	59.8%
ビジネスホテル	2,115	64.0%	75.6%
シティホテル	754	66.4%	80.0%
簡易宿所	324	18.5%	31.0%
会社・団体の宿泊所	63	19.4%	28.6%

- 1) 宿泊目的割合不詳含む  
 2) 宿泊施設タイプ不詳を含む

表8 運輸局別延べ宿泊者数(平成31年・令和元年)

(単位:万人泊)

運輸局等	平成31年1月			平成31年2月			平成31年3月			平成31年4月		
	延べ宿泊者数		うち外国人	延べ宿泊者数		うち外国人	延べ宿泊者数		うち外国人	延べ宿泊者数		うち外国人
前年同月比	増減	前年同月比		増減	前年同月比		増減	前年同月比		増減		
総数	3,937	3.7%	830	3,982	2.4%	827	4,687	2.7%	838	4,650	9.4%	1,006
北海道運輸局	313	3.8%	116	317	2.6%	119	282	3.0%	67	238	11.2%	47
東北運輸局	282	-3.5%	13	293	-0.9%	18	321	-1.0%	10	340	6.9%	19
関東運輸局	1,108	6.1%	258	1,092	3.7%	249	1,343	3.0%	303	1,346	8.2%	369
北陸信越運輸局	314	-1.3%	40	314	-3.8%	39	315	-2.7%	21	314	12.6%	36
中部運輸局	417	-2.8%	54	436	3.2%	64	538	5.2%	60	516	12.4%	75
近畿運輸局	651	13.4%	207	649	8.9%	196	806	9.6%	226	844	15.4%	295
中国運輸局	165	-2.0%	11	171	-2.3%	13	225	0.5%	19	236	6.7%	27
四国運輸局	87	1.8%	6	90	-3.3%	8	125	0.7%	10	118	4.4%	11
九州運輸局	396	-2.1%	73	415	-2.7%	74	487	-3.4%	74	469	1.8%	74
沖縄総合事務局	202	13.9%	52	206	6.7%	46	243	2.7%	47	229	9.0%	54

運輸局等	令和元年5月			令和元年6月			令和元年7月			令和元年8月		
	延べ宿泊者数		うち外国人	延べ宿泊者数		うち外国人	延べ宿泊者数		うち外国人	延べ宿泊者数		うち外国人
前年同月比	増減	前年同月比		増減	前年同月比		増減	前年同月比		増減		
総数	4,732	6.5%	862									
北海道運輸局	304	11.2%	59									
東北運輸局	363	5.9%	11									
関東運輸局	1,278	1.8%	294									
北陸信越運輸局	349	8.3%	31									
中部運輸局	507	9.1%	68									
近畿運輸局	822	11.3%	241									
中国運輸局	251	7.4%	20									
四国運輸局	131	9.0%	11									
九州運輸局	490	0.5%	67									
沖縄総合事務局	237	15.1%	59									

運輸局等	令和元年9月			令和元年10月			令和元年11月			令和元年12月			年計	
	延べ宿泊者数		うち外国人	延べ宿泊者数		うち外国人	延べ宿泊者数		うち外国人	延べ宿泊者数		うち外国人	延べ宿泊者数	うち外国人
前年同月比	増減	前年同月比		増減	前年同月比		増減	前年同月比		増減	前年同月比		増減	
総数														
北海道運輸局														
東北運輸局														
関東運輸局														
北陸信越運輸局														
中部運輸局														
近畿運輸局														
中国運輸局														
四国運輸局														
九州運輸局														
沖縄総合事務局														

表9 国籍(出身地)別外国人延べ宿泊者数(平成31年・令和元年)

(単位:万人泊)

国籍	平成31年1月			平成31年2月			平成31年3月			平成31年4月		
	延べ宿泊者数			延べ宿泊者数			延べ宿泊者数			延べ宿泊者数		
	前年同月比	シェア		前年同月比	シェア		前年同月比	シェア		前年同月比	シェア	
総数 1)	741	22.1%	100.0%	736	12.0%	100.0%	749	13.3%	100.0%	906	13.8%	100.0%
韓国	132	3.3%	17.8%	120	14.4%	16.2%	95	-0.6%	12.7%	92	-8.5%	10.2%
中国	218	45.3%	29.4%	239	17.2%	32.4%	186	27.3%	24.8%	215	22.2%	23.7%
香港	50	6.4%	6.7%	56	9.2%	7.6%	48	-5.4%	6.4%	58	10.3%	6.4%
台湾	105	19.9%	14.1%	113	1.4%	15.4%	103	7.9%	13.7%	110	-8.5%	12.2%
アメリカ	36	26.1%	4.8%	32	15.1%	4.3%	61	16.7%	8.2%	74	27.0%	8.1%
カナダ	5	19.5%	0.7%	5	25.6%	0.7%	10	26.2%	1.3%	12	38.0%	1.3%
英国	7	30.0%	0.9%	7	15.5%	1.0%	14	27.1%	1.9%	22	28.7%	2.4%
ドイツ	4	31.6%	0.5%	4	0.8%	0.6%	10	13.2%	1.4%	14	27.7%	1.5%
フランス	5	34.2%	0.6%	5	10.7%	0.6%	11	30.6%	1.4%	20	21.3%	2.2%
ロシア	3	24.2%	0.4%	2	26.7%	0.2%	4	23.3%	0.5%	5	14.0%	0.5%
シンガポール	13	24.6%	1.7%	13	33.3%	1.7%	18	32.1%	2.4%	18	14.0%	2.0%
タイ	27	18.2%	3.6%	28	34.1%	3.8%	39	26.9%	5.2%	48	19.6%	5.2%
マレーシア	8	20.6%	1.1%	10	28.7%	1.3%	11	26.9%	1.5%	13	13.4%	1.4%
インド	3	22.0%	0.4%	3	20.7%	0.3%	6	41.7%	0.8%	8	18.8%	0.9%
オーストラリア	37	38.2%	5.0%	20	33.8%	2.8%	19	12.8%	2.6%	33	33.5%	3.7%
インドネシア	13	23.3%	1.7%	7	33.5%	0.9%	11	31.8%	1.5%	11	-7.5%	1.3%
ベトナム	3	31.5%	0.4%	5	38.8%	0.6%	7	48.6%	1.0%	10	21.2%	1.1%
フィリピン	7	32.5%	0.9%	7	54.1%	0.9%	8	-5.7%	1.1%	13	56.9%	1.4%
イタリア	3	2.7%	0.3%	2	-2.2%	0.3%	6	17.1%	0.8%	13	44.6%	1.4%
スペイン	2	22.8%	0.3%	2	18.6%	0.2%	4	-10.4%	0.6%	8	47.0%	0.9%
その他	47	17.4%	6.4%	45	3.2%	6.1%	67	10.6%	8.9%	98	26.5%	10.9%

国籍	令和元年5月			令和元年6月			令和元年7月			令和元年8月		
	延べ宿泊者数			延べ宿泊者数			延べ宿泊者数			延べ宿泊者数		
	前年同月比	シェア		前年同月比	シェア		前年同月比	シェア		前年同月比	シェア	
総数 1)	776	11.0%	100.0%									
韓国	95	-6.8%	12.2%									
中国	212	26.1%	27.3%									
香港	54	9.8%	6.9%									
台湾	103	-6.2%	13.3%									
アメリカ	60	18.3%	7.7%									
カナダ	11	41.4%	1.4%									
英国	15	20.7%	1.9%									
ドイツ	10	6.6%	1.2%									
フランス	15	5.0%	1.9%									
ロシア	4	36.8%	0.5%									
シンガポール	17	7.2%	2.2%									
タイ	27	2.5%	3.5%									
マレーシア	11	24.7%	1.4%									
インド	6	12.5%	0.8%									
オーストラリア	22	36.9%	2.8%									
インドネシア	8	-9.3%	1.0%									
ベトナム	6	28.9%	0.7%									
フィリピン	11	31.9%	1.4%									
イタリア	7	24.6%	0.9%									
スペイン	6	17.3%	0.8%									
その他	67	17.0%	8.7%									

国籍	令和元年9月			令和元年10月			令和元年11月			令和元年12月			年計	
	延べ宿泊者数			延べ宿泊者数			延べ宿泊者数			延べ宿泊者数			延べ宿泊者数	
	前年同月比	シェア		前年同月比	シェア		前年同月比	シェア		前年同月比	シェア			シェア
総数 1)														
韓国														
中国														
香港														
台湾														
アメリカ														
カナダ														
英国														
ドイツ														
フランス														
ロシア														
シンガポール														
タイ														
マレーシア														
インド														
オーストラリア														
インドネシア														
ベトナム														
フィリピン														
イタリア														
スペイン														
その他														

1) 国籍不詳を含む

※ 従業者数10人以上の施設に対する調査から作成

表10 運輸局別、国籍(出身地)別外国人延べ宿泊者数構成比(令和元年5月)

(単位：人泊)

運輸局	北海道運輸局	東北運輸局	関東運輸局	北陸信越運輸局	中部運輸局	近畿運輸局	中国運輸局	四国運輸局	九州運輸局	沖縄総合事務局
1位	中国 126,720 22.9%	台湾 33,270 33.7%	中国 764,380 27.2%	台湾 88,350 31.3%	中国 319,380 52.4%	中国 657,800 31.8%	欧州 34,720 21.1%	台湾 26,510 28.7%	韓国 229,290 39.2%	台湾 156,500 31.4%
2位	台湾 116,200 21.0%	中国 18,750 19.0%	アメリカ 347,780 12.4%	中国 28,930 10.2%	台湾 61,050 10.0%	韓国 238,050 11.5%	台湾 17,840 10.8%	中国 20,790 22.5%	台湾 103,070 17.6%	韓国 112,760 22.7%
3位	韓国 100,000 18.1%	アメリカ 7,250 7.3%	欧州 278,970 9.9%	香港 28,320 10.0%	韓国 36,460 6.0%	台湾 199,990 9.7%	アメリカ 17,250 10.5%	香港 13,740 14.9%	香港 76,460 13.1%	中国 95,390 19.2%
4位	香港 50,800 9.2%	香港 6,010 6.1%	台湾 230,380 8.2%	欧州 21,620 7.6%	香港 31,080 5.1%	欧州 170,140 8.2%	韓国 17,020 10.3%	韓国 10,390 11.2%	中国 72,340 12.4%	香港 58,310 11.7%
5位	タイ 31,320 5.7%	韓国 5,830 5.9%	韓国 180,660 6.4%	韓国 19,080 6.7%	タイ 26,950 4.4%	アメリカ 140,370 6.8%	中国 13,540 8.2%	欧州 5,300 5.7%	アメリカ 16,600 2.8%	アメリカ 21,130 4.2%
6位	シンガポール 28,420 5.1%	タイ 4,230 4.3%	香港 124,020 4.4%	タイ 18,550 6.6%	欧州 24,220 4.0%	香港 135,680 6.6%	香港 12,390 7.5%	アメリカ 4,600 5.0%	欧州 13,470 2.3%	欧州 7,970 1.6%
7位	マレーシア 24,920 4.5%	欧州 3,970 4.0%	タイ 118,730 4.2%	アメリカ 12,890 4.6%	アメリカ 16,880 2.8%	オーストラリア 70,610 3.4%	オーストラリア 11,110 6.7%	オーストラリア 2,330 2.5%	タイ 11,350 1.9%	シンガポール 5,920 1.2%
8位	アメリカ 15,730 2.8%	カナダ 2,220 2.2%	オーストラリア 104,420 3.7%	オーストラリア 9,890 3.5%	ベトナム 9,750 1.6%	タイ 55,000 2.7%	カナダ 3,390 2.1%	カナダ 870 0.9%	マレーシア 8,530 1.5%	タイ 4,620 0.9%
9位	フィリピン 8,730 1.6%	オーストラリア 1,890 1.9%	シンガポール 70,710 2.5%	シンガポール 6,850 2.4%	オーストラリア 7,630 1.3%	シンガポール 39,710 1.9%	シンガポール 2,720 1.7%	シンガポール 840 0.9%	シンガポール 8,300 1.4%	オーストラリア 2,170 0.4%
10位	インドネシア 7,920 1.4%	シンガポール 1,170 1.2%	カナダ 56,100 2.0%	マレーシア 5,150 1.8%	マレーシア 6,580 1.1%	フィリピン 39,280 1.9%	タイ 1,920 1.2%	タイ 440 0.5%	オーストラリア 4,840 0.8%	カナダ 2,120 0.4%
11位	欧州 7,220 1.3%	マレーシア 700 0.7%	フィリピン 47,570 1.7%	インドネシア 3,850 1.4%	シンガポール 5,850 1.0%	カナダ 29,390 1.4%	インド 1,870 1.1%	マレーシア 160 0.2%	フィリピン 4,260 0.7%	マレーシア 820 0.2%
12位	オーストラリア 6,010 1.1%	フィリピン 540 0.5%	インドネシア 39,830 1.4%	カナダ 2,690 1.0%	フィリピン 4,760 0.8%	マレーシア 23,680 1.1%	マレーシア 1,210 0.7%	フィリピン 160 0.2%	カナダ 2,800 0.5%	フィリピン 330 0.1%
13位	カナダ 2,970 0.5%	インド 520 0.5%	マレーシア 36,620 1.3%	インド 1,120 0.4%	インドネシア 3,870 0.6%	インドネシア 20,040 1.0%	ベトナム 760 0.5%	インドネシア 150 0.2%	インド 1,310 0.2%	インド 200 0.0%
14位	インド 1,100 0.2%	ベトナム 480 0.5%	インド 33,360 1.2%	フィリピン 1,120 0.4%	カナダ 3,310 0.5%	インド 16,830 0.8%	フィリピン 590 0.4%	インド 110 0.1%	ベトナム 1,260 0.2%	インドネシア 150 0.0%
15位	ベトナム 1,010 0.2%	インドネシア 330 0.3%	ベトナム 28,530 1.0%	ベトナム 1,090 0.4%	インド 2,680 0.4%	ベトナム 14,510 0.7%	インドネシア 430 0.3%	ベトナム 80 0.1%	インドネシア 1,240 0.2%	ベトナム 80 0.0%
その他	その他 20,180 3.7%	その他 10,770 10.9%	その他 310,620 11.1%	その他 24,420 8.6%	その他 29,740 4.9%	その他 201,180 9.7%	その他 24,150 14.7%	その他 5,490 5.9%	その他 27,540 4.7%	その他 19,890 4.0%

※ 従業者数10人以上の施設に対する調査から作成

表11 国籍(出身地)別、都道府県別外国人延べ宿泊者数(上位5都道府県)(令和元年5月)

(単位：人泊)

順位	1位	2位	3位	4位	5位	その他
韓国	大阪府	東京都	沖縄県	福岡県	北海道	その他
	195,660	136,860	112,760	110,180	100,000	294,070
中国	大阪府	東京都	千葉県	愛知県	静岡県	その他
	463,700	450,900	165,960	149,710	135,490	752,260
香港	大阪府	東京都	沖縄県	北海道	福岡県	その他
	98,110	85,710	58,310	50,800	33,890	209,990
台湾	沖縄県	東京都	大阪府	北海道	千葉県	その他
	156,500	127,820	119,180	116,200	51,460	462,010
アメリカ	東京都	京都府	大阪府	神奈川県	千葉県	その他
	265,010	76,770	53,580	39,350	34,940	130,830
カナダ	東京都	京都府	大阪府	神奈川県	千葉県	その他
	45,380	15,120	11,930	4,790	4,430	24,230
英国	東京都	京都府	大阪府	広島県	神奈川県	その他
	60,630	26,990	11,570	8,500	7,260	31,380
ドイツ	東京都	京都府	大阪府	広島県	神奈川県	その他
	39,160	13,000	8,400	4,960	4,320	25,640
フランス	東京都	京都府	大阪府	広島県	神奈川県	その他
	58,660	31,470	12,340	8,960	4,630	35,000
ロシア	東京都	京都府	大阪府	北海道	千葉県	その他
	20,210	3,900	3,340	2,560	2,370	8,120
シンガポール	東京都	北海道	大阪府	京都府	千葉県	その他
	57,080	28,420	25,900	11,470	6,110	41,500
タイ	東京都	大阪府	北海道	千葉県	愛知県	その他
	73,300	44,350	31,320	20,710	13,340	90,100
マレーシア	北海道	東京都	大阪府	京都府	千葉県	その他
	24,920	24,570	16,930	5,530	5,120	31,320
インド	東京都	大阪府	神奈川県	京都府	千葉県	その他
	22,780	11,130	5,490	5,140	3,170	11,370
オーストラリア	東京都	大阪府	京都府	千葉県	広島県	その他
	84,430	35,900	30,240	10,530	9,930	49,870
インドネシア	東京都	大阪府	北海道	千葉県	京都府	その他
	31,260	15,600	7,920	4,200	3,810	15,010
ベトナム	東京都	大阪府	山梨県	千葉県	愛知県	その他
	14,450	12,310	6,070	5,800	5,490	13,440
フィリピン	東京都	大阪府	北海道	千葉県	愛知県	その他
	36,330	35,480	8,730	8,650	3,610	14,540
イタリア	東京都	京都府	大阪府	広島県	石川県	その他
	29,780	18,050	5,720	3,050	2,580	11,790
スペイン	東京都	京都府	大阪府	広島県	岐阜県	その他
	25,900	15,970	4,890	3,040	2,450	10,970
その他	東京都	大阪府	京都府	千葉県	神奈川県	その他
	234,700	107,150	80,060	35,680	28,710	187,680

※ 従業者数10人以上の施設に対する調査から作成

図1-1 都道府県別延べ宿泊者数(令和元年5月)





図1-2 県内・県外(除く外国人)・外国人延べ宿泊者数構成比(令和元年5月)



(注) 構成比の算出にあたって、日本人延べ宿泊者数のうち、県内・県外別の不詳分は、県内・県外(除く外国人)別の比率で按分し、各々に割り振った。

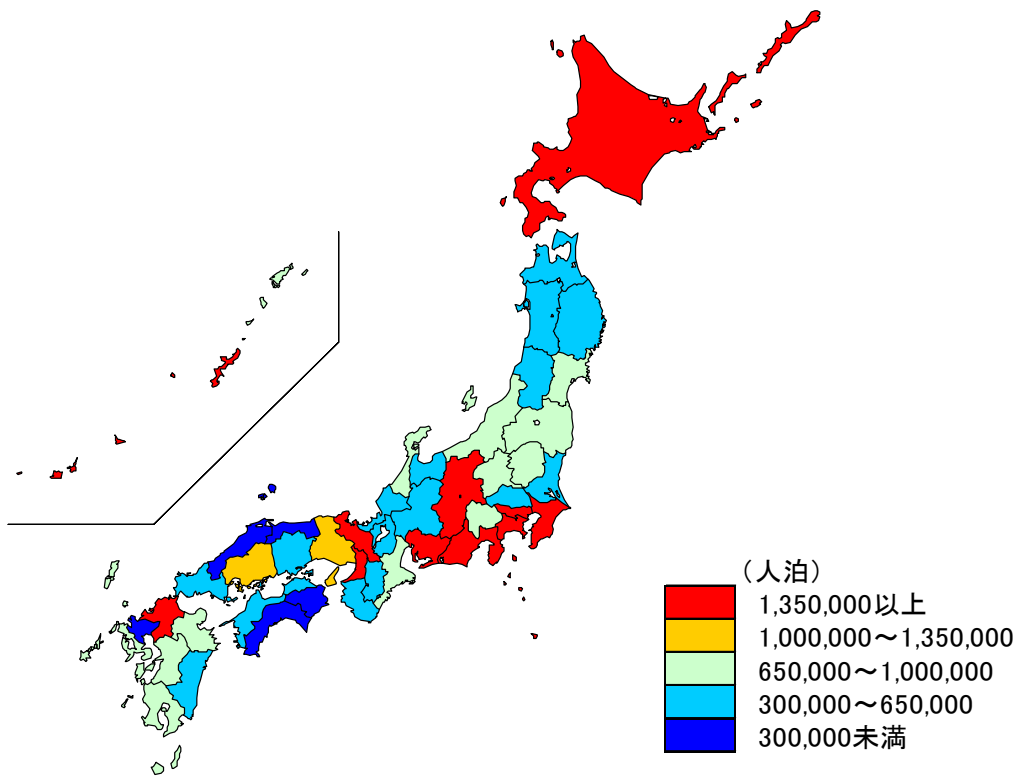
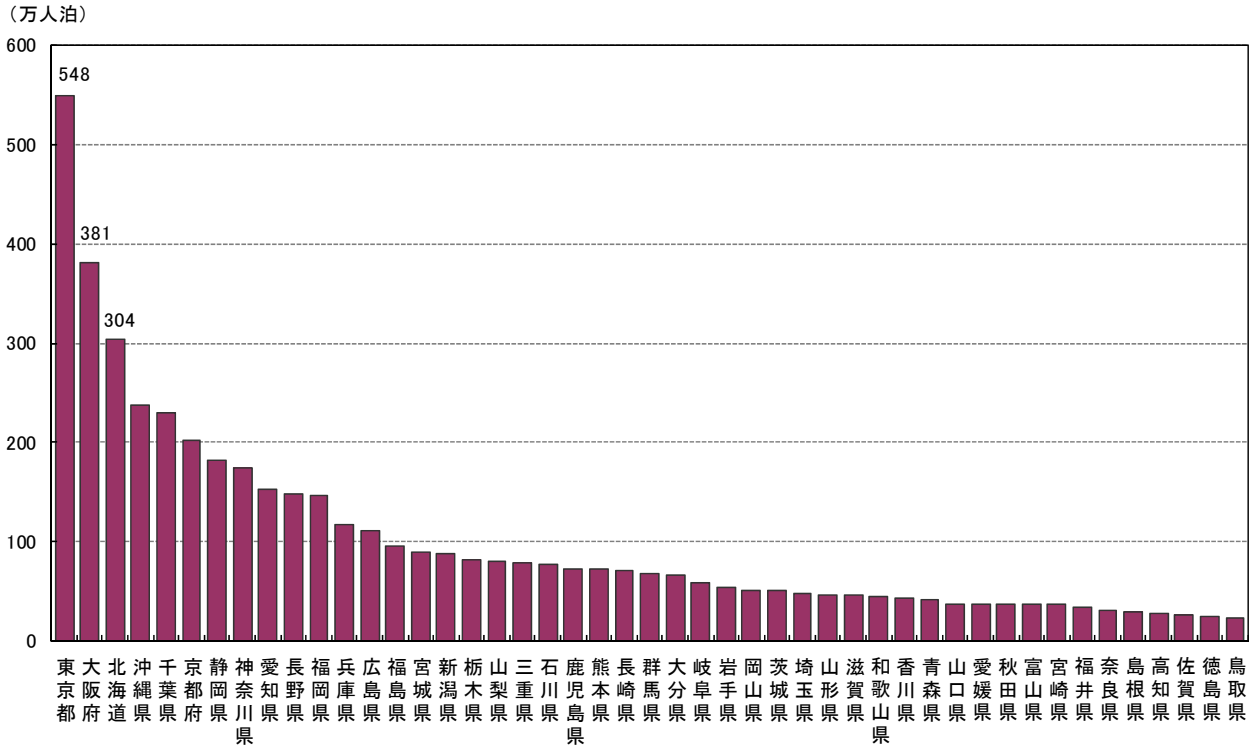
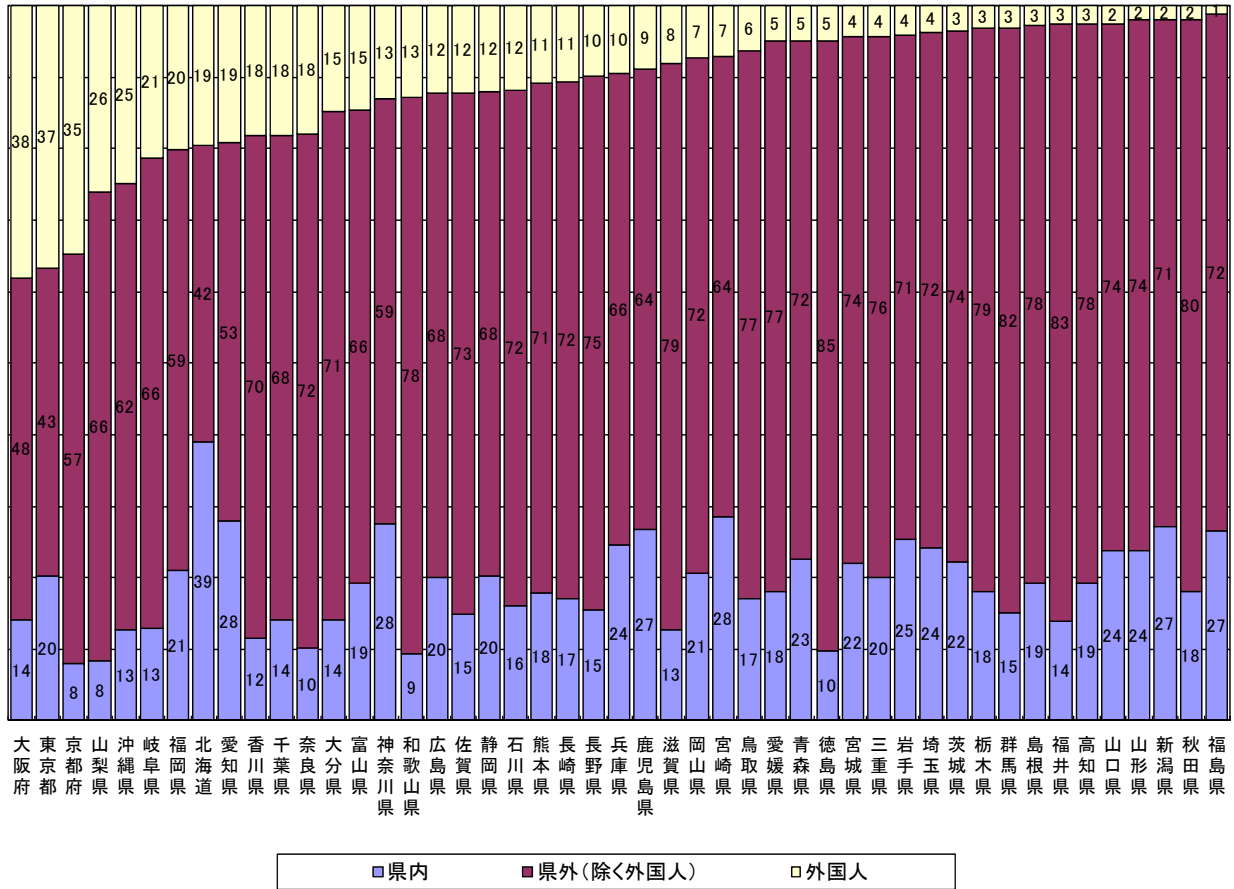

図3 都道府県別、国籍(出身地)別外国人延べ宿泊者数構成比(令和元年5月)



図4 都道府県別定員稼働率(令和元年5月)



※各都道府県において稼働率が最も高い施設タイプを黄色で示している。

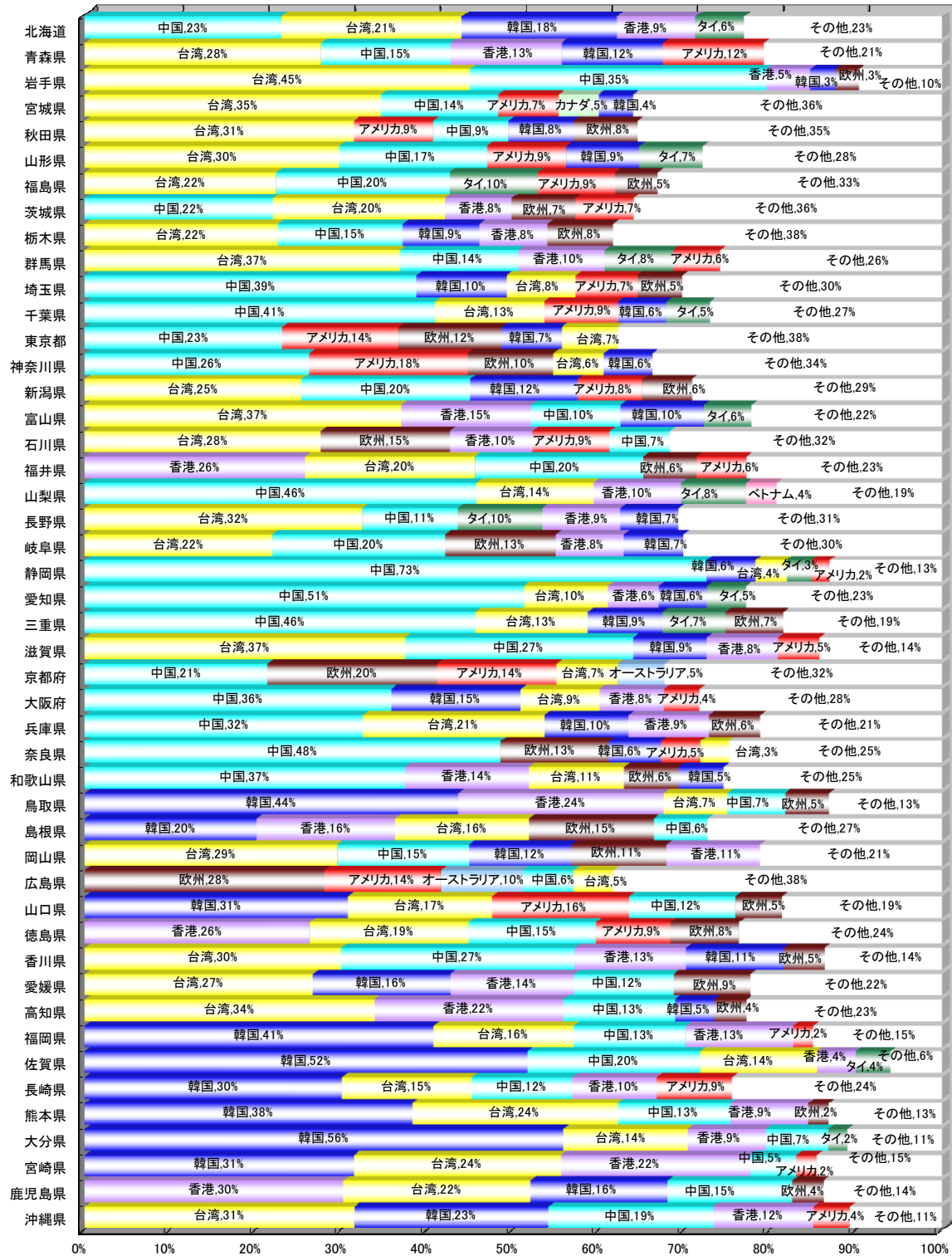
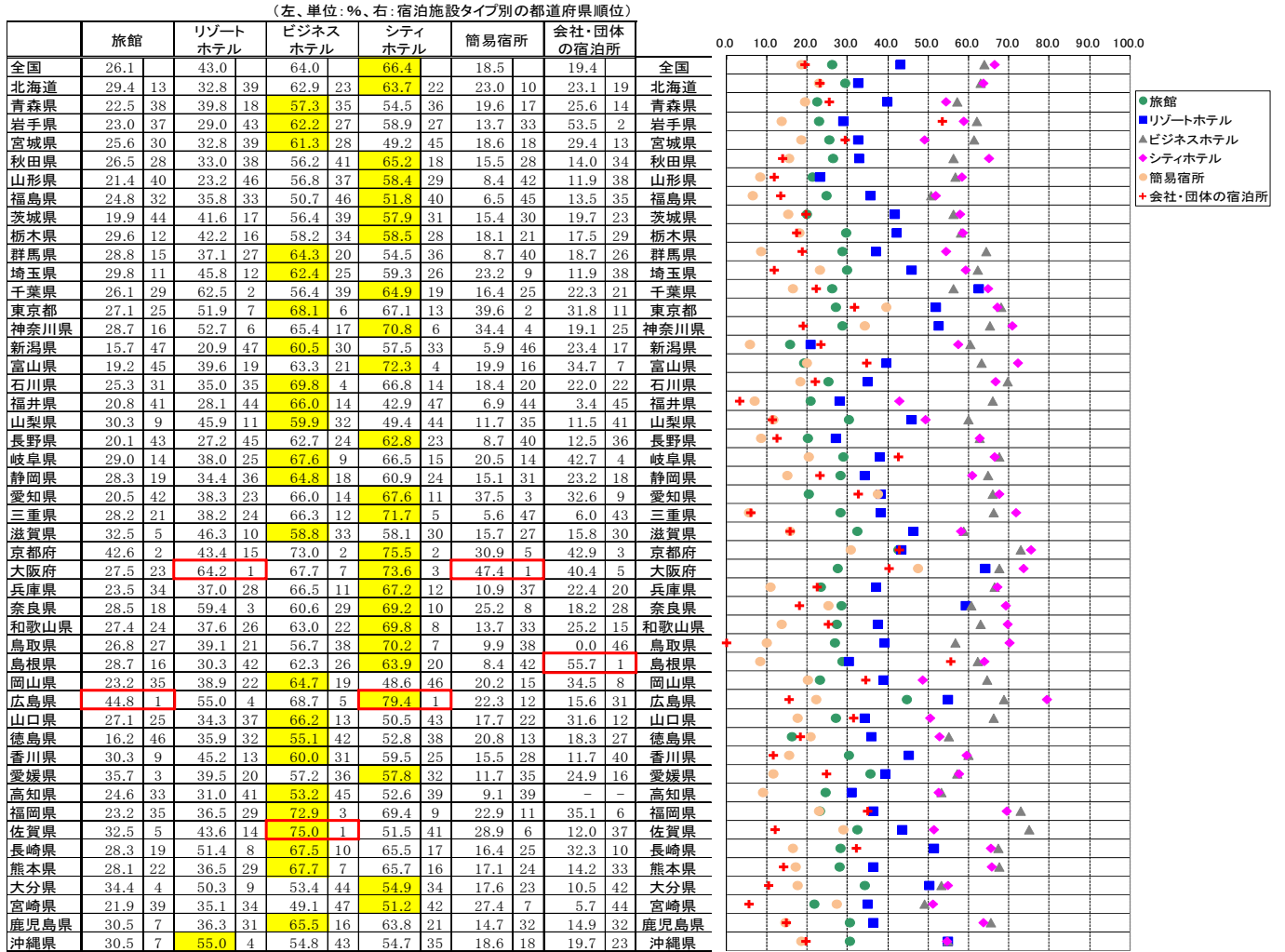

図5 都道府県別客室稼働率(令和元年5月)



※各都道府県において稼働率が最も高い施設タイプを黄色で示している。

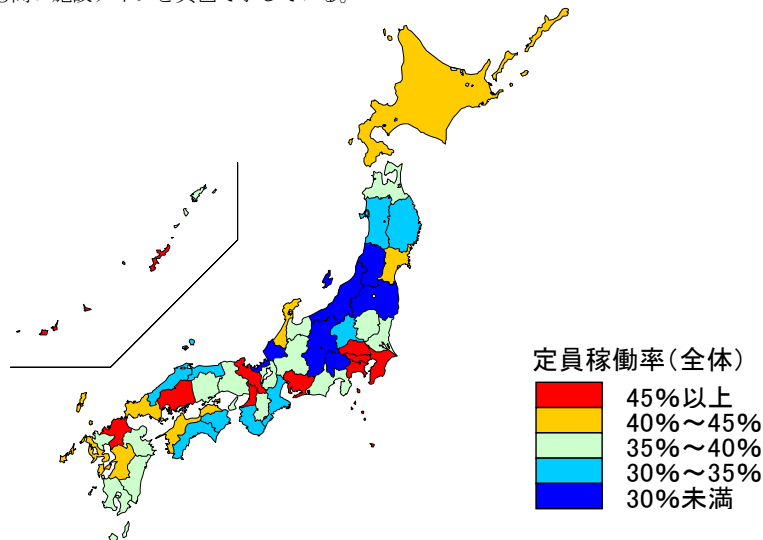
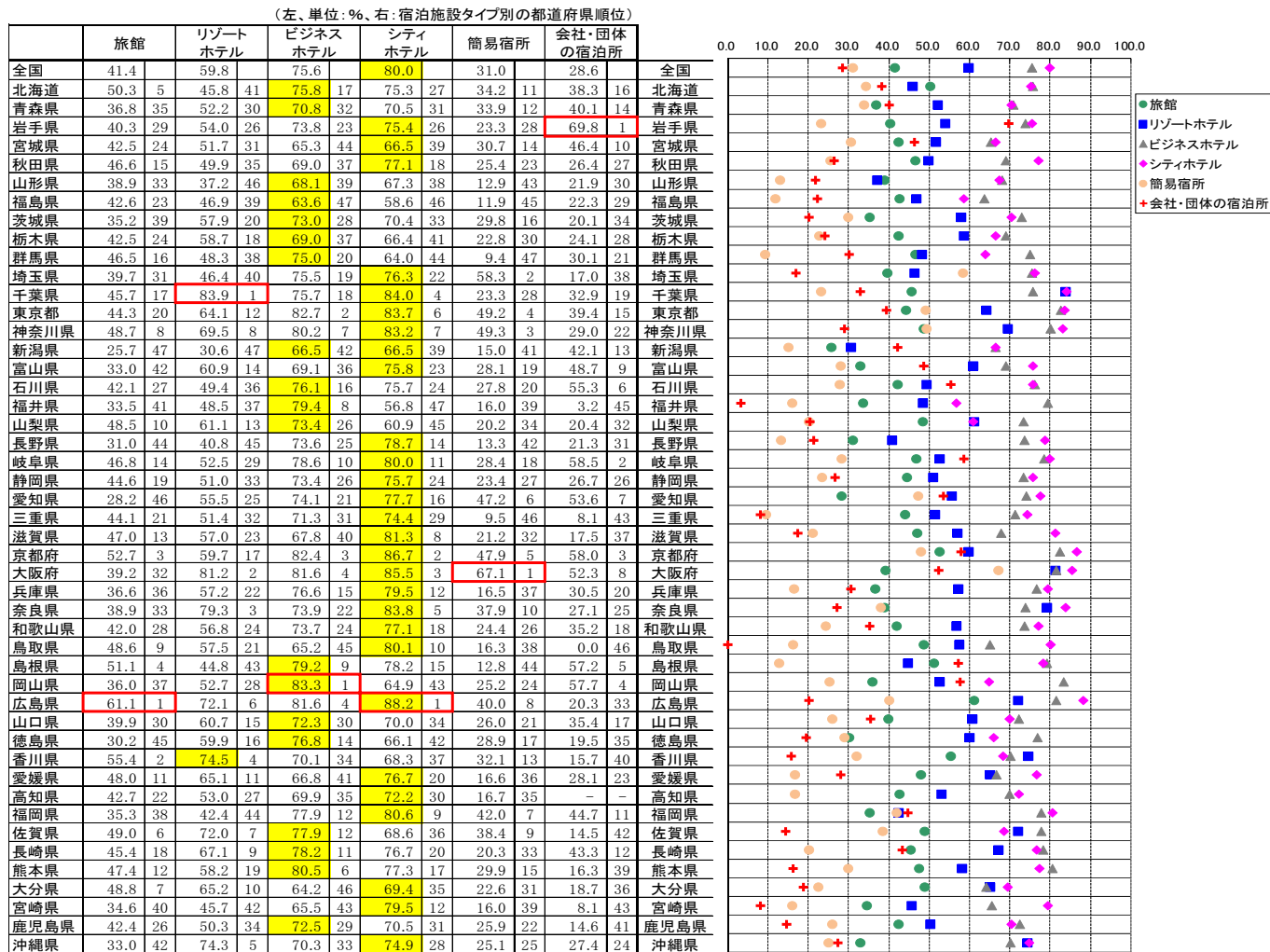

図6-1 都道府県別一人当たり平均宿泊数(令和元年5月)

(泊)

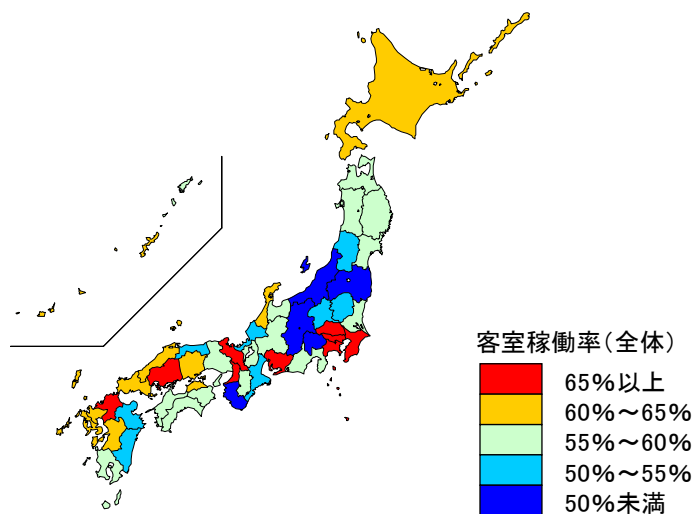
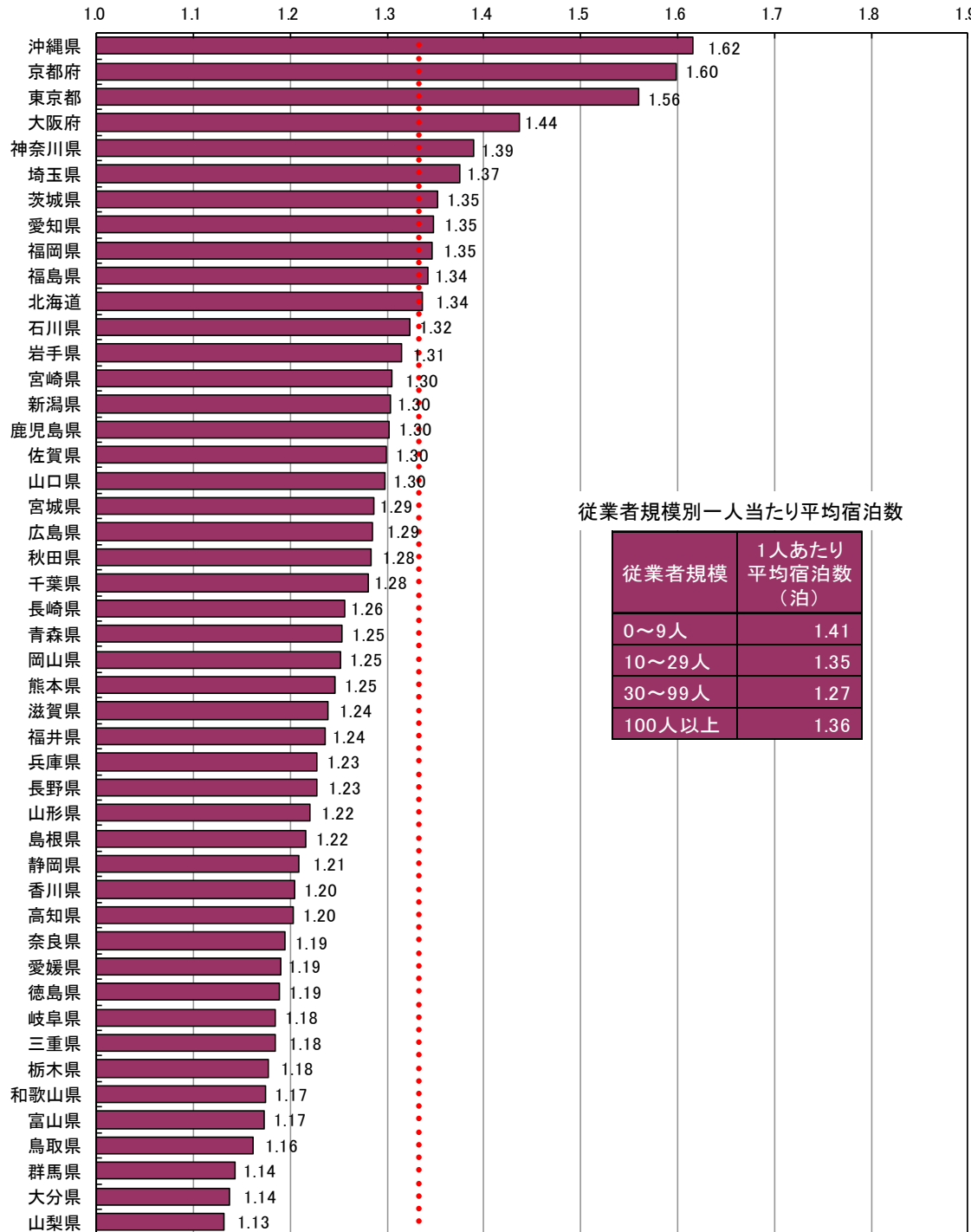

↑  
平均(1.33)

図6-2 都道府県別外国人一人当たり平均宿泊数(令和元年5月)

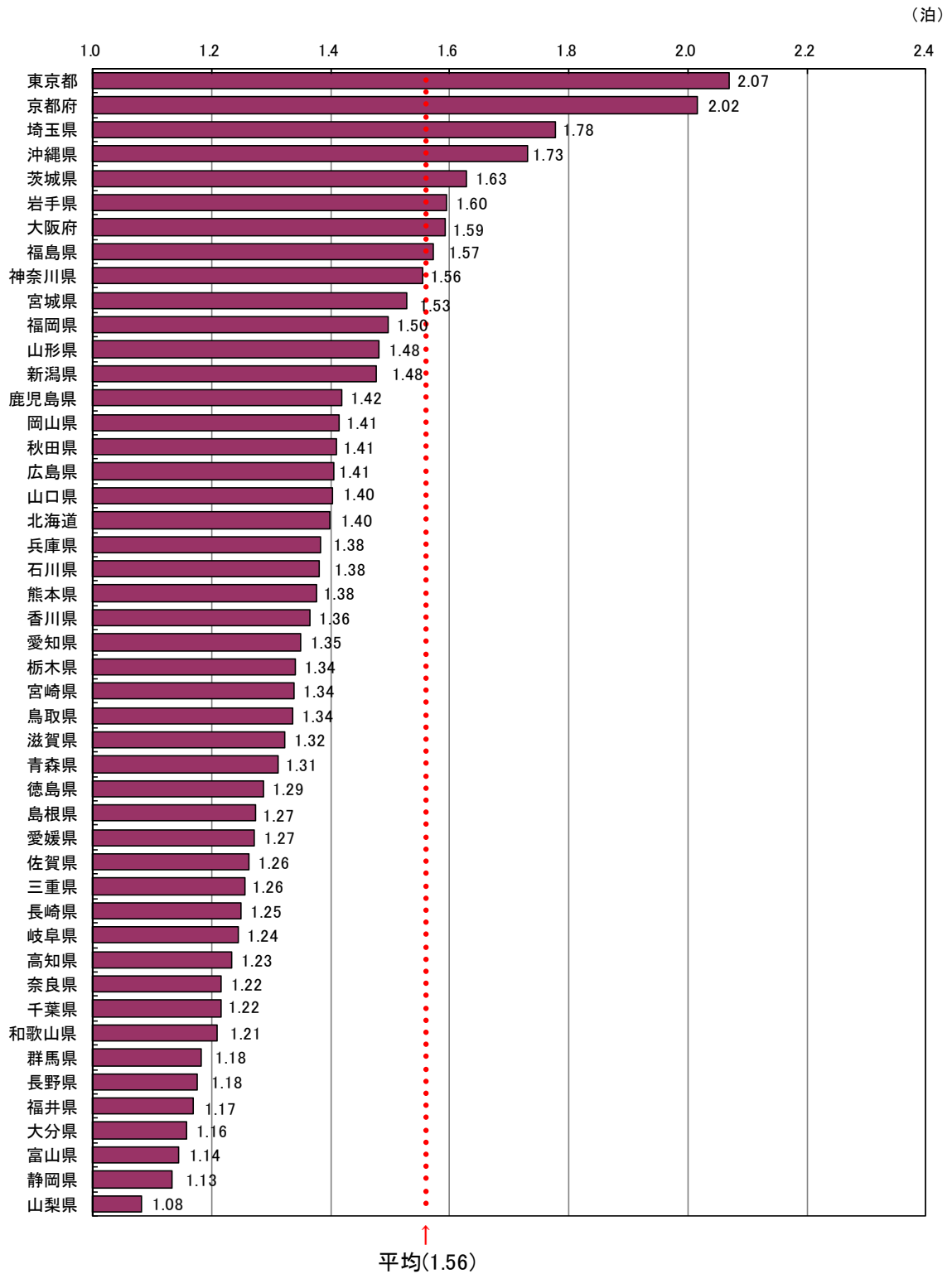





## 統計表

### 統計表を利用する上での注意

- ここに掲げた統計表の結果数値のうち、客室数、収容人数及び従業者数は平成31年1月1日現在、延べ宿泊者数、実宿泊者数及び利用客室数は令和元年5月の実績、宿泊目的割合は平成31年1月末日からさかのぼる1年間に利用した宿泊者の割合である。
- ここに掲げた統計表の結果数値は推定値であるため(3～6に掲げる結果数値を除く)、延べ宿泊者数、実宿泊者数、利用客室数及び宿泊目的割合別施設数は一の位を四捨五入して十の位までを、定員稼働率及び客室稼働率は0.01%の位を四捨五入して0.1%の位までを有効数字として表章した。したがって、表中の個々の数字の合計は必ずしも総数と一致しない。なお、施設数、延べ宿泊者数、実宿泊者数、利用客室数、定員稼働率、客室稼働率の表章単位は、それぞれ「施設」、「人泊」、「人」、「室」、「%」、「%」である。
- なお、第1表の一部に掲げた「施設所在地(47区分及び運輸局等)、従業者数(4区分)別施設数」及び参考第13表の一部に掲げた「施設所在地(47区分及び運輸局等)、従業者数(3区分)別施設数」は実数である。
- 参考第2表～参考第4表に掲げた「施設所在地(47区分及び運輸局等)、居住地(47区分及び運輸局等)別延べ宿泊者数」は、調査により回答が得られた施設のうち、従業者数100人以上のものに係る実数であり、未回収分を推定したものではない。
- 参考第5表に掲げた「施設所在地(主な市区町村)、従業者数(3区分)別母集団施設数及び回収施設数」は、市区町村内回収施設数10施設以上の市区町村について表章した。
- 参考第6表～参考第12表に掲げた「施設所在地(主な市区町村)、従業者数(3区分)別延べ宿泊者数、実宿泊者数、外国人延べ宿泊者数、外国人実宿泊者数、定員稼働率、利用客室数、客室稼働率」は、市区町村内回収施設数10施設以上の市区町村についての実数を表章したもので、未回収分を推定したものではない。
- 標準誤差率については、「参考2 主要項目別標準誤差率」を参照。なお、参考第1表については、標準誤差率が30%以上の推定値に\*印を付している。利用の際には注意されたい。
- 統計表中に使用されている記号等は、次のとおりである。  
「-」は調査又は集計したが、該当数字がないものを示す。  
「0」は調査又は集計したが、該当数字が表章単位に満たないものを示す。









3. 都道府県別・宿泊施設タイプ別客室稼働率

都道府県	施設タイプ	平成29年度												平成30年度												令和元年度																	
		1月	2月	3月	4月	5月	6月	7月	8月	9月	10月	11月	12月	1月	2月	3月	4月	5月	6月	7月	8月	9月	10月	11月	12月	1月	2月	3月	4月	5月	6月	7月	8月	9月	10月	11月	12月						
全国	旅館	60.3	59.7	60.5	60.9	60.6	60.5	60.7	61.6	64.0	64.0	64.4	64.4	60.3	59.7	60.5	60.9	60.6	60.5	60.7	61.6	64.0	64.0	64.4	64.4	60.3	59.7	60.5	60.9	60.6	60.5	60.7	61.6	64.0	64.0	64.4	64.4						
	リゾートホテル	37.0	37.1	37.5	38.8	38.2	39.3	38.0	39.7	40.7	41.8	40.7	41.5	35.4	37.0	37.1	37.5	38.8	38.2	39.3	38.0	39.7	40.7	41.8	40.7	41.5	35.4	37.0	37.1	37.5	38.8	38.2	39.3	38.0	39.7	40.7	41.8	40.7	41.5	35.4			
	ビジネスホテル	56.0	56.9	57.5	58.3	57.7	60.3	58.7	56.8	59.4	72.9	57.6	59.8	57.8	54.7	56.0	56.9	57.5	58.3	57.7	60.3	58.7	56.8	59.4	72.9	57.6	59.8	57.8	54.7	56.0	56.9	57.5	58.3	57.7	60.3	58.7	56.8	59.4	72.9	57.6	59.8	57.8	54.7
	ホテル	74.2	74.4	75.5	76.2	76.1	74.2	74.5	76.1	78.8	81.2	78.8	79.7	72.3	74.2	74.4	75.5	76.2	76.1	74.2	74.5	76.1	78.8	81.2	78.8	79.7	72.3	74.2	74.4	75.5	76.2	76.1	74.2	74.5	76.1	78.8	81.2	78.8	79.7	72.3			
	ホテル・団体の宿泊所	79.2	79.9	80.2	80.2	80.1	82.1	80.9	84.2	81.1	82.0	81.1	82.0	80.0	79.2	79.9	80.2	80.2	80.1	82.1	80.9	84.2	81.1	82.0	81.1	82.0	80.0	79.2	79.9	80.2	80.2	80.1	82.1	80.9	84.2	81.1	82.0	81.1	82.0	80.0			
	会社・団体の宿泊所	27.7	27.1	28.4	28.3	27.7	31.0	30.3	25.5	28.4	38.4	38.4	30.0	26.4	27.7	27.1	28.4	28.3	27.7	31.0	30.3	25.5	28.4	38.4	38.4	30.0	26.4	27.7	27.1	28.4	28.3	27.7	31.0	30.3	25.5	28.4	38.4	38.4	30.0	26.4			
	計	61.2	61.2	61.2	61.1	60.9	60.6	60.5	60.7	61.6	64.0	64.0	64.4	64.4	61.2	61.2	61.2	61.1	60.9	60.6	60.5	60.7	61.6	64.0	64.0	64.4	64.4	61.2	61.2	61.2	61.1	60.9	60.6	60.5	60.7	61.6	64.0	64.0	64.4	64.4			
	01北海道	旅館	46.4	46.5	46.6	46.6	46.4	44.7	50.5	59.6	61.1	44.9	39.7	60.9	46.4	46.5	46.6	46.6	46.4	44.7	50.5	59.6	61.1	44.9	39.7	60.9	46.4	46.5	46.6	46.6	46.4	44.7	50.5	59.6	61.1	44.9	39.7	60.9					
	リゾートホテル	40.3	38.5	38.4	37.0	38.0	31.6	36.7	37.9	50.1	41.2	48.9	32.9	30.3	40.3	38.5	38.4	37.0	38.0	31.6	36.7	37.9	50.1	41.2	48.9	32.9	30.3	40.3	38.5	38.4	37.0	38.0	31.6	36.7	37.9	50.1	41.2	48.9	32.9	30.3			
	ビジネスホテル	72.3	71.3	71.5	71.9	72.1	68.5	67.2	68.3	74.1	82.7	80.0	75.0	71.7	72.3	71.3	71.5	71.9	72.1	68.5	67.2	68.3	74.1	82.7	80.0	75.0	71.7	72.3	71.3	71.5	71.9	72.1	68.5	67.2	68.3	74.1	82.7	80.0	75.0	71.7			
	ホテル	66.0	66.5	67.0	67.2	65.2	63.0	67.7	68.8	73.3	81.4	82.2	80.0	75.2	66.0	66.5	67.0	67.2	65.2	63.0	67.7	68.8	73.3	81.4	82.2	80.0	75.2	66.0	66.5	67.0	67.2	65.2	63.0	67.7	68.8	73.3	81.4	82.2	80.0	75.2			
	ホテル・団体の宿泊所	59.1	60.3	62.2	62.1	47.9	52.4	48.6	60.4	67.9	63.1	71.1	67.2	75.6	59.1	60.3	62.2	62.1	47.9	52.4	48.6	60.4	67.9	63.1	71.1	67.2	75.6	59.1	60.3	62.2	62.1	47.9	52.4	48.6	60.4	67.9	63.1	71.1	67.2	75.6			
会社・団体の宿泊所	11.9	22.2	11.9	22.2	11.9	15.7	27.8	24.6	33.2	33.6	44.9	36.1	34.4	11.9	22.2	11.9	22.2	11.9	15.7	27.8	24.6	33.2	33.6	44.9	36.1	34.4	11.9	22.2	11.9	22.2	11.9	15.7	27.8	24.6	33.2	33.6	44.9	36.1	34.4				
計	55.9	55.9	56.2	56.2	55.9	55.2	59.2	62.6	65.7	65.7	65.7	65.7	65.7	55.9	55.9	56.2	56.2	55.9	55.2	59.2	62.6	65.7	65.7	65.7	65.7	55.9	55.9	56.2	56.2	55.9	55.2	59.2	62.6	65.7	65.7	65.7	65.7	65.7					
02青森県	旅館	53.0	53.1	53.4	53.4	53.4	53.3	53.3	53.6	53.6	53.6	53.6	53.6	53.0	53.1	53.4	53.4	53.4	53.3	53.3	53.6	53.6	53.6	53.6	53.6	53.0	53.1	53.4	53.4	53.4	53.3	53.3	53.6	53.6	53.6	53.6	53.6	53.6					
リゾートホテル	40.6	39.8	40.9	40.6	40.6	40.6	40.6	40.6	40.6	40.6	40.6	40.6	40.6	40.6	39.8	40.9	40.6	40.6	40.6	40.6	40.6	40.6	40.6	40.6	40.6	40.6	39.8	40.9	40.6	40.6	40.6	40.6	40.6	40.6	40.6	40.6	40.6	40.6					
ビジネスホテル	69.5	71.4	70.9	71.1	70.9	69.7	67.7	68.0	73.2	79.1	75.4	79.3	69.7	69.5	71.4	70.9	71.1	70.9	69.7	67.7	68.0	73.2	79.1	75.4	79.3	69.7	69.5	71.4	70.9	71.1	70.9	69.7	67.7	68.0	73.2	79.1	75.4	79.3	69.7				
ホテル	65.1	67.2	68.0	67.8	68.0	61.8	65.6	66.0	68.0	70.7	80.2	71.1	78.9	65.1	67.2	68.0	67.8	68.0	61.8	65.6	66.0	68.0	70.7	80.2	71.1	78.9	65.1	67.2	68.0	67.8	68.0	61.8	65.6	66.0	68.0	70.7	80.2	71.1	78.9				
ホテル・団体の宿泊所	29.4	27.5	31.1	42.1	40.1	40.0	39.8	40.1	44.4	44.5	51.7	41.0	42.1	29.4	27.5	31.1	42.1	40.1	40.0	39.8	40.1	44.4	44.5	51.7	41.0	42.1	29.4	27.5	31.1	42.1	40.1	40.0	39.8	40.1	44.4	44.5	51.7	41.0	42.1				
会社・団体の宿泊所	58.8	58.7	58.1	58.3	58.3	58.3	58.3	58.3	58.3	58.3	58.3	58.3	58.3	58.8	58.7	58.1	58.3	58.3	58.3	58.3	58.3	58.3	58.3	58.3	58.3	58.3	58.8	58.7	58.1	58.3	58.3	58.3	58.3	58.3	58.3	58.3	58.3	58.3	58.3				
計	58.1	58.1	58.1	58.1	58.1	58.1	58.1	58.1	58.1	58.1	58.1	58.1	58.1	58.1	58.1	58.1	58.1	58.1	58.1	58.1	58.1	58.1	58.1	58.1	58.1	58.1	58.1	58.1	58.1	58.1	58.1	58.1	58.1	58.1	58.1	58.1	58.1	58.1	58.1				
03岩手県	旅館	45.9	43.4	39.8	42.1	37.1	38.4	42.1	38.5	49.3	43.6	45.2	43.7	45.9	43.4	39.8	42.1	37.1	38.4	42.1	38.5	49.3	43.6	45.2	43.7	45.9	43.4	39.8	42.1	37.1	38.4	42.1	38.5	49.3	43.6	45.2	43.7						
リゾートホテル	41.4	42.6	46.3	50.1	38.5	43.3	47.4	47.1	45.8	51.8	42.5	56.1	47.2	41.4	42.6	46.3	50.1	38.5	43.3	47.4	47.1	45.8	51.8	42.5	56.1	47.2	41.4	42.6	46.3	50.1	38.5	43.3	47.4	47.1	45.8	51.8	42.5	56.1	47.2				
ビジネスホテル	69.9	70.4	68.1	65.3	67.9	63.1	65.5	67.9	69.2	75.1	75.8	70.0	68.9	69.9	70.4	68.1	65.3	67.9	63.1	65.5	67.9	69.2	75.1	75.8	70.0	68.9	69.9	70.4	68.1	65.3	67.9	63.1	65.5	67.9	69.2	75.1	75.8	70.0	68.9				
ホテル	69.9	70.4	68.1	65.3	67.9	63.1	65.5	67.9	69.2	75.1	75.8	70.0	68.9	69.9	70.4	68.1	65.3	67.9	63.1	65.5	67.9	69.2	75.1	75.8	70.0	68.9	69.9	70.4	68.1	65.3	67.9	63.1	65.5	67.9	69.2	75.1	75.8	70.0	68.9				
ホテル・団体の宿泊所	30.9	31.5	33.9	33.9	33.9	33.9	33.9	33.9	33.9	33.9	33.9	33.9	33.9	30.9	31.5	33.9	33.9	33.9	33.9	33.9	33.9	33.9	33.9	33.9	33.9	33.9	30.9	31.5	33.9	33.9	33.9	33.9	33.9	33.9	33.9	33.9	33.9	33.9	33.9				
会社・団体の宿泊所	45.6	46.9	46.2	50.2	35.8	40.7	41.1	43.3	53.0	54.5	53.0	62.1	56.8	45.6	46.9	46.2	50.2	35.8	40.7	41.1	43.3	53.0	54.5	53.0	62.1	56.8	45.6	46.9	46.2	50.2	35.8	40.7	41.1	43.3	53.0	54.5	53.0	62.1	56.8				
計	47.1	48.3	49.0	51.4	40.6	49.3	47.7	43.9	48.5	56.9	52.7	60.8	59.2	47.1	48.3	49.0	51.4	40.6	49.3	47.7	43.9	48.5	56.9	52.7	60.8	59.2	47.1	48.3	49.0	51.4	40.6	49.3	47.7	43.9	48.5	56.9	52.7	60.8	59.2				
04宮城県	旅館	32.3	33.2	33.5	37.1	23.9	27.6	24.1	29.0	43.0	38.7	50.4	45.0	35.4	32.3	33.2	33.5	37.1	23.9	27.6	24.1	29.0	43.0	38.7	50.4	45.0	35.4	32.3	33.2	33.5	37.1	23.9	27.6	24.1	29.0	43.0	38.7	50.4	45.0	35.4			
リゾートホテル	34.7	29.4	38.5	42.1	27.4	29.0	29.6	30.8	42.8	41.8	40.8	64.4	41.1	39.4	34.7	29.4	38.5	42.1	27.4	29.0	29.6	30.8	42.8	41.8	40.8	64.4	41.1	39.4	34.7	29.4	38.5	42.1	27.4	29.0	29.6	30.8	42.8	41.8	40.8	64.4	41.1	39.4	
ビジネスホテル	61.0	62.2	66.3	68.6	61.7	58.2	60.8	62.3	67.2	73.6	69.0	80.2	74.8	64.4	61.0	62.2	66.3	68.6	61.7	58.2	60.8	62.3	67.2	73.6	69.0	80.2	74.8	64.4	61.0	62.2	66.3	68.6	61.7	58.2	60.8	62.3	67.2	73.6	69.0	80.2	74.8	64.4	
ホテル	61.0	62.2	66.3	68.6	61.7	58.2	60.8	62.3	67.2	73.6	69.0	80.2	74.8	64.4	61.0	62.2	66.3	68.6	61.7	58.2	60.8	62.3	67.2	73.6	69.0	80.2	74.8	64.4	61.0	62.2	66.3	68.6	61.7	58.2	60.8	62.3	67.2	73.6	69.0	80.2	74.8	64.4	
ホテル・団体の宿泊所	67.8	68.9	68.7	69.2	69.2	69.2	69																																				









第1表 施設所在地(47区分及び運輸局等)、従業者数(4区分)、宿泊目的割合(2区分)別施設数  
並びに施設所在地(47区分及び運輸局等)、宿泊施設タイプ(6区分)別施設数

施設所在地(47区分 及び運輸局等)	従業者数(区分)、宿泊目的割合(2区分)										宿泊施設タイプ(6区分)						(施設)		
	0~9人		10~29人		30~99人		100人以上		旅館	リゾート ホテル	ビジネス ホテル	シェア ホテル	簡易宿所	会社・団体 の宿泊所					
	総数 1), 2)	観光目的の 宿泊者が 50%以上 1)	観光目的の 宿泊者が 50%以上 1)	観光目的の 宿泊者が 50%以上 1)	観光目的の 宿泊者が 50%以上 1)	観光目的の 宿泊者が 50%以上 1)	観光目的の 宿泊者が 50%以上 1)	観光目的の 宿泊者が 50%以上 1)											
施設所在地 計	54,867	38,740	42,107	31,380	8,370	7,856	3,940	3,490	4,283	2,710	1,540	1,046	710	16,840	2,490	7,460	1,210	21,860	1,890
01北海道	2,582	1,450	1,878	1,080	720	383	160	220	243	150	90	78	60	810	200	460	100	960	60
02青森県	520	310	463	250	220	105	40	60	53	30	20	9	10	290	10	90	20	80	40
03岩手県	679	300	443	260	170	123	40	80	82	50	40	9	10	380	30	100	20	160	0
04宮城県	980	370	520	300	200	141	60	80	105	60	40	21	20	250	10	160	20	230	0
05秋田県	545	330	468	220	120	114	70	40	56	30	20	7	0	280	20	70	10	160	0
06山形県	883	670	1,062	530	330	237	90	50	107	70	30	11	10	310	30	150	20	350	30
07福島県	1,786	1,111	1,662	920	400	243	120	120	107	70	30	25	20	680	70	220	10	770	30
08茨城県	637	230	447	160	240	121	30	90	57	30	20	12	0	260	10	200	10	120	30
09栃木県	1,179	890	1,220	877	130	172	120	50	117	80	40	13	10	470	70	100	10	430	70
10群馬県	1,011	880	1,141	710	50	144	90	90	88	60	30	12	10	590	50	90	10	260	10
11埼玉県	353	140	200	110	90	81	10	70	61	20	10	11	0	40	120	10	160	10	0
12千葉県	1,473	1,070	1,400	850	250	100	100	100	127	90	40	54	40	330	90	200	60	750	40
13東京都	1,849	1,010	1,003	750	240	496	140	350	244	70	180	106	50	660	40	660	140	550	30
14神奈川県	1,413	920	1,411	670	190	275	140	140	155	80	70	42	20	280	110	200	40	430	350
15新潟県	1,863	1,350	1,513	1,130	380	216	90	110	114	80	20	114	10	1,170	120	150	10	370	40
16富山県	425	290	292	210	50	69	40	20	56	40	20	8	0	230	30	60	10	90	10
17石川県	723	550	503	390	107	70	40	40	90	70	20	23	20	220	20	110	10	230	0
18福井県	847	550	723	470	190	240	68	40	50	30	6	6	10	460	60	70	10	260	20
19山梨県	1,424	1,170	1,170	990	137	170	100	100	80	70	10	16	20	450	120	70	10	700	70
20長野県	4,246	3,730	3,667	3,280	260	372	290	80	184	150	40	23	20	1,490	250	130	20	2,090	220
21岐阜県	1,029	860	1,029	700	125	90	40	74	74	60	10	16	20	390	70	70	10	490	10
22愛知県	2,433	1,930	1,769	1,480	210	372	230	140	241	180	60	51	40	960	240	240	20	790	170
23静岡県	890	410	460	270	210	240	146	70	125	70	20	22	20	420	80	350	60	370	80
24三重県	1,192	780	932	620	280	460	80	40	92	70	20	22	20	440	20	170	10	260	50
25滋賀県	574	370	422	280	90	85	30	20	52	30	20	15	10	140	30	90	10	280	130
26京都府	2,975	2,600	2,190	30	314	260	140	50	149	130	20	34	30	380	30	150	70	2,320	20
27大阪府	1,211	750	759	540	160	244	100	140	141	70	70	60	30	160	100	510	90	430	10
28兵庫県	1,516	1,170	1,097	890	180	229	140	90	133	90	40	57	50	730	60	170	30	460	70
29奈良県	493	430	320	330	40	70	60	10	31	30	0	4	0	210	0	20	10	230	20
30和歌山県	730	600	571	470	100	100	70	30	44	40	10	15	10	230	30	30	0	380	10
31鳥取県	567	470	469	400	50	51	40	20	43	30	10	4	0	130	10	50	10	360	10
32徳島県	360	200	420	290	130	95	50	50	44	40	0	4	0	210	10	70	10	270	0
33岡山県	703	450	524	370	140	104	40	60	54	30	30	11	10	230	40	100	20	300	10
34広島県	817	430	584	320	230	159	60	100	84	40	40	20	20	100	20	220	50	410	30
35山口県	444	250	283	160	110	93	40	50	56	40	20	12	10	230	10	80	10	100	10
36徳島県	561	350	477	300	170	51	30	20	56	30	20	3	0	250	10	80	10	100	0
37香川県	539	410	450	340	40	63	30	30	38	20	10	8	10	60	10	60	10	390	0
38愛媛県	688	440	544	370	140	85	30	40	37	30	20	12	10	150	10	110	10	400	10
39高知県	687	510	585	460	70	66	30	40	28	20	10	8	10	110	20	90	10	460	60
40福岡県	916	570	588	440	120	179	60	120	121	50	70	28	10	200	40	250	50	320	60
41佐賀県	328	230	216	160	30	36	20	30	36	20	0	6	0	110	10	30	10	160	20
42長崎県	1,694	1,140	1,490	1,030	220	112	40	70	74	50	30	18	20	200	40	120	20	1,310	0
43熊本県	1,048	730	796	660	200	178	110	70	101	70	40	13	10	370	40	140	10	450	30
44大分県	1,180	850	1,180	680	130	144	100	50	76	60	20	9	10	450	30	100	0	510	80
45宮崎県	539	360	422	300	90	71	42	30	40	20	20	6	10	100	10	70	0	340	0
46鹿児島県	1,539	1,030	1,311	920	270	124	50	70	87	50	40	17	10	300	80	150	10	970	30
47沖縄県	3,863	3,020	3,522	2,740	470	186	130	50	105	100	10	50	50	200	200	420	110	2,850	30
運輸局等(再掲) <sup>3)</sup>																			
北海道運輸局	2,582	1,450	1,878	1,080	720	383	160	220	243	150	90	78	60	810	200	460	100	960	60
東北運輸局	5,093	3,020	3,702	2,270	1,300	863	430	440	446	270	130	82	60	2,200	180	770	90	1,730	100
関東運輸局	9,339	6,310	2,790	6,522	1,360	7,920	3,880	880	929	500	266	110	110	2,850	520	1,720	290	3,360	610
中部運輸局	7,257	5,930	5,975	5,010	780	1,140	764	530	444	340	100	74	50	3,110	420	460	60	2,900	270
近畿運輸局	6,391	4,540	4,733	3,540	970	1,630	510	440	582	400	125	90	40	2,610	420	900	110	2,000	340
中国運輸局	7,499	5,930	5,715	4,720	610	1,042	360	360	550	390	160	192	140	1,850	170	1,010	210	4,080	170
四国運輸局	3,124	1,950	2,290	1,540	670	280	220	280	281	170	110	51	30	1,900	80	530	90	1,440	60
九州運輸局	2,475	1,700	2,036	1,470	430	265	140	140	143	80	60	31	20	570	50	340	30	1,460	20
沖縄総合事務局	7,244	4,900	5,734	4,090	1,070	878	440	440	535	320	220	97	60	1,740	240	860	110	4,070	220
沖縄総合事務局	3,863	3,020	3,522	2,740	470	186	130	50	105	100	10	50	50	200	200	420	110	2,850	30

1) 宿泊目的割合不詳を含む。  
2) 宿泊施設タイプ不詳を含む。  
3) 長野県は北信越運輸局、福井県は中部運輸局に含まれる。

第2表 施設所在地(47区分及び運輸局等)、従業者数(4区分)、宿泊目的割合(2区分)別延べ宿泊者数並びに施設所在地(47区分及び運輸局等)、宿泊目的割合(2区分)別外国人延べ宿泊者数

(人泊)

施設所在地(47区分及び運輸局等)	従業者数(4区分)、宿泊目的割合(2区分)				宿泊目的割合(2区分)				うち 外国人延べ 宿泊者数 1)	観光目的の 宿泊者が 50%以上 50%未満								
	延べ 宿泊者数 1)		0～9人		10～29人		30～99人			100人以上		観光目的の 宿泊者が 50%以上 50%未満						
	観光目的の 宿泊者が 50%以上	観光目的の 宿泊者が 50%未満	1)	観光目的の 宿泊者が 50%以上	観光目的の 宿泊者が 50%未満	1)	観光目的の 宿泊者が 50%以上	観光目的の 宿泊者が 50%未満		1)	観光目的の 宿泊者が 50%以上	観光目的の 宿泊者が 50%未満						
令和元年5月	47,319,360	24,704,700	22,419,930	7,043,760	3,893,220	3,031,140	14,205,950	4,805,550	9,332,100	15,039,450	7,995,950	7,033,470	11,030,200	8,006,980	3,023,230	8,618,650	5,871,810	2,705,310
01北海道	3,037,530	1,805,370	1,232,150	377,510	138,950	238,570	731,430	290,320	441,110	982,010	584,890	397,120	946,570	791,220	155,350	591,400	474,340	117,060
02青森県	411,970	157,220	254,740	66,090	30,070	36,020	198,770	29,350	129,420	139,130	78,000	61,130	42,450	34,700	7,750	20,250	9,350	10,700
03岩手県	535,170	239,220	295,950	66,090	30,070	36,020	198,770	29,350	129,420	139,130	78,000	61,130	42,450	34,700	7,750	20,250	9,350	10,700
04宮城県	886,800	307,540	578,680	140,250	26,550	113,120	289,260	61,350	227,910	321,210	213,420	109,810	136,080	113,860	22,220	38,540	10,300	28,240
05秋田県	368,860	161,220	207,630	82,210	26,630	55,580	118,000	46,580	71,420	139,940	76,500	63,440	38,700	28,700	17,190	7,230	3,470	3,470
06山形県	467,810	221,000	246,810	113,660	65,130	48,530	154,530	57,630	87,890	155,650	74,210	81,440	52,970	24,020	28,950	9,590	4,550	5,040
07福島県	959,150	412,230	545,740	221,670	65,950	154,530	325,490	157,660	268,330	483,670	130,980	110,660	143,670	130,980	12,690	11,590	3,670	7,910
08茨城県	503,740	125,730	378,010	126,140	31,460	94,680	169,540	19,500	150,040	164,280	61,880	102,440	128,890	128,890	30,890	17,570	2,360	15,210
09栃木県	810,460	538,400	270,830	109,190	19,380	228,740	104,300	334,080	196,590	137,440	117,850	108,180	108,180	108,180	9,670	25,750	18,430	7,320
10群馬県	684,560	450,890	233,660	97,690	83,660	14,030	203,570	118,990	184,580	279,140	178,500	100,650	104,160	104,160	—	21,270	15,160	6,100
11埼玉県	470,840	74,650	396,190	96,370	31,980	64,390	169,150	4,720	164,430	151,080	33,640	117,430	54,240	4,310	49,940	17,330	2,630	14,690
12千葉県	2,293,670	1,550,240	743,440	184,240	131,760	52,480	427,670	162,960	264,720	470,570	332,820	137,750	1,211,190	922,690	288,490	415,890	262,430	153,460
13東京都	5,484,340	2,189,070	3,252,960	265,720	143,370	122,350	1,723,770	503,780	1,177,270	1,618,170	433,440	1,184,730	1,876,680	1,108,480	768,210	2,009,030	1,198,670	790,020
14神奈川県	1,741,870	734,020	980,140	231,780	96,520	107,560	557,850	177,690	380,160	532,170	207,340	324,840	420,060	252,480	167,590	228,170	123,230	104,950
15新潟県	1,475,880	1,010,050	460,060	326,230	273,700	46,750	502,710	205,220	304,190	242,690	139,220	114,580	115,300	76,700	38,690	17,550	6,850	10,700
16富山県	365,940	161,310	198,950	39,320	31,760	7,570	122,070	82,250	160,460	86,530	73,930	44,100	8,890	8,890	35,210	53,220	26,090	27,130
17石川県	768,450	437,970	330,480	125,150	62,670	62,480	209,050	95,320	113,730	323,650	183,510	140,140	110,600	96,460	14,140	91,010	64,840	26,170
18福井県	334,990	149,730	185,260	83,760	47,280	36,470	79,800	18,440	61,360	136,750	51,450	85,300	32,960	2,130	8,700	4,670	4,030	—
19山梨県	794,770	622,190	168,870	169,790	151,400	14,690	246,220	162,380	83,840	273,240	69,150	105,520	104,320	104,320	1,200	206,500	190,960	11,900
20長野県	1,010,050	460,060	549,990	273,700	273,700	46,750	502,710	205,220	304,190	242,690	139,220	114,580	115,300	76,700	38,690	17,550	6,850	10,700
21岐阜県	590,820	402,230	185,520	90,240	73,830	13,350	187,590	70,720	116,870	193,200	145,880	47,320	119,780	119,780	7,990	125,520	101,070	22,790
22静岡県	1,816,090	1,047,630	768,310	308,650	163,850	144,650	584,250	214,080	370,170	606,340	431,190	175,150	316,850	238,520	78,330	218,310	149,370	68,950
23愛知県	1,533,600	378,650	1,154,960	93,540	24,420	69,120	711,310	101,540	609,770	522,410	193,870	328,550	206,340	58,810	147,520	293,890	97,130	196,760
24三重県	790,760	397,470	393,290	221,490	63,560	157,930	204,200	56,090	148,110	230,830	150,740	80,100	139,240	139,240	7,500	34,290	24,400	9,890
25滋賀県	465,570	288,180	177,390	78,520	42,270	36,260	107,150	33,510	73,640	140,840	79,240	61,600	131,660	131,660	5,900	37,410	26,820	10,590
26京都府	2,022,290	1,754,420	232,830	465,230	240,680	50	566,230	453,130	112,830	600,280	560,320	119,950	500,280	500,280	—	702,880	658,820	44,060
27大阪府	3,810,300	1,903,690	1,898,290	467,190	192,400	274,790	1,052,680	415,920	628,440	1,203,110	697,010	506,100	1,087,310	598,360	488,950	1,449,320	1,069,360	375,180
28兵庫県	1,164,710	683,320	500,480	139,680	101,970	37,680	307,110	97,610	208,590	339,890	165,540	174,850	298,190	298,190	79,850	111,220	61,760	49,450
29奈良県	301,310	177,930	186,660	70,220	61,080	4,630	104,190	91,220	12,970	96,250	95,190	1,060	30,430	30,430	—	53,810	50,540	3,270
30和歌山県	451,310	333,810	117,500	102,420	83,190	19,230	144,830	75,590	69,240	91,140	69,800	21,340	112,910	105,230	7,690	58,010	44,420	13,590
31鳥取県	233,520	138,620	94,940	24,900	6,060	6,060	77,470	28,730	48,740	105,000	69,400	58,980	23,410	23,410	4,180	14,730	8,430	6,300
32島根県	290,310	127,410	162,900	39,790	24,970	14,820	114,150	25,050	88,100	112,960	53,990	58,980	23,410	23,410	—	7,720	5,470	2,250
33岡山県	504,670	179,270	325,270	91,960	65,830	26,000	221,160	84,340	186,820	154,760	62,050	92,710	36,790	17,060	19,740	36,410	8,600	27,810
34広島県	1,112,440	272,790	828,020	196,610	60,130	124,850	368,500	56,760	311,750	328,900	92,870	236,030	218,430	63,030	155,400	135,550	49,430	81,680
35山口県	371,880	131,240	240,240	44,270	34,960	9,310	34,960	11,940	38,920	138,080	70,370	67,710	43,830	25,670	18,160	9,200	4,260	4,940
36徳島県	240,950	110,970	129,980	85,710	46,450	39,250	65,550	13,450	52,100	59,800	21,180	38,620	29,890	29,890	—	11,670	6,830	4,840
37香川県	423,650	184,200	239,090	94,340	35,880	58,100	112,090	25,800	86,290	141,730	66,850	74,880	55,700	55,700	19,830	77,310	38,580	38,730
38愛媛県	371,400	121,160	250,250	68,820	26,020	42,810	117,230	16,910	100,320	127,510	48,890	78,620	57,840	29,330	28,510	18,270	6,450	11,820
39高知県	275,020	132,660	142,280	65,170	46,800	16,280	107,940	19,100	88,840	55,710	32,120	23,590	46,210	32,940	13,570	7,010	4,380	2,420
40福岡県	1,457,950	434,470	1,023,480	127,280	84,350	42,930	540,860	101,940	438,920	560,950	177,590	383,360	228,860	70,590	158,270	294,630	123,470	171,160
41佐賀県	257,840	116,280	141,560	44,730	18,990	25,740	35,960	69,770	79,510	30,140	49,380	27,870	24,440	24,440	3,420	31,340	12,890	18,450
42長門県	709,850	355,060	351,550	128,080	57,130	67,220	194,870	47,120	147,750	258,630	123,950	134,690	128,270	126,870	1,390	75,420	45,220	27,910
43熊本県	716,600	303,230	413,370	95,670	44,110	51,550	233,980	75,700	158,290	319,780	142,070	177,720	67,170	41,350	25,820	78,120	50,740	27,380
44大分県	667,700	412,640	235,890	183,750	111,420	53,150	195,990	77,300	118,690	175,720	122,320	53,440	112,440	101,660	10,650	98,240	85,080	13,160
45宮崎県	2,151,260	849,330	1,301,930	397,530	178,670	206,690	926,990	171,160	755,830	839,690	348,310	491,380	348,650	151,180	197,470	203,610	76,180	122,980
46鹿児島県	1,311,020	498,980	761,590	314,030	157,150	156,440	327,540	384,750	327,540	384,750	161,900	209,430	147,530	161,900	61,900	114,250	56,450	57,810
47沖縄県	4,904,420	2,092,310	2,775,050	808,210	438,150	347,600	1,609,590	414,350	1,187,660	1,749,990	731,700	1,011,260	736,640	508,100	228,530	688,600	367,340	298,510
運輸局等(再掲)2)	2,369,120	2,042,830	321,810	5														



第4表 施設所在地(47区分及び運輸局等)、宿泊施設タイプ(6区分) 別延べ宿泊者数  
並びに施設所在地(47区分及び運輸局等)、宿泊施設タイプ(6区分) 別外国人延べ宿泊者数

(人泊)

施設所在地(47区分及び運輸局等)	延べ宿泊者数 1)						外国人延べ宿泊者数 1)						宿泊施設タイプ(6区分)																				
	旅館	リゾートホテル	ビジネスホテル	シティホテル	簡易宿所	会社・団体の宿泊所	旅館	リゾートホテル	ビジネスホテル	シティホテル	簡易宿所	会社・団体の宿泊所	旅館	リゾートホテル	ビジネスホテル	シティホテル	簡易宿所	会社・団体の宿泊所															
令和元年5月	47,319,360	8,083,240	6,669,290	21,145,210	7,541,960	628,460	8,618,650	1,082,820	3,510,020	2,719,740	611,430	12,330	3,037,530	561,270	353,920	1,282,830	669,230	155,470	3,241,350	1,547,700	1,480	14,800	14,800	628,460	8,618,650	1,082,820	3,510,020	2,719,740	611,430	12,330			
01北海道	3,037,530	561,270	353,920	1,282,830	669,230	155,470	591,400	93,090	181,770	193,170	24,340	380	411,970	108,100	31,160	222,360	54,320	11,120	3,600	11,120	11,120	14,800	14,800	14,800	628,460	8,618,650	1,082,820	3,510,020	2,719,740	611,430	12,330		
02青森県	411,970	108,100	31,160	222,360	54,320	11,120	20,250	4,740	10,280	1,950	80	0	535,170	165,420	109,220	181,480	35,620	23,350	3,130	3,130	3,130	3,130	3,130	3,130	3,130	3,130	3,130	3,130	3,130	3,130	3,130	3,130	
03岩手県	165,420	46,900	13,060	58,000	18,500	5,800	38,540	4,050	25,890	6,990	320	0	886,800	263,200	165,420	303,200	103,000	103,000	103,000	103,000	103,000	103,000	103,000	103,000	103,000	103,000	103,000	103,000	103,000	103,000	103,000	103,000	
04宮城県	263,200	79,250	25,430	103,000	32,250	25,290	7,230	2,910	7,230	920	0	0	368,860	130,620	92,400	153,470	46,900	25,290	25,290	25,290	25,290	25,290	25,290	25,290	25,290	25,290	25,290	25,290	25,290	25,290	25,290	25,290	
05秋田県	79,250	25,430	9,200	32,250	10,300	7,230	9,590	1,110	3,040	1,540	270	780	1,475,880	474,190	358,960	380,990	75,450	132,900	186,600	186,600	186,600	186,600	186,600	186,600	186,600	186,600	186,600	186,600	186,600	186,600	186,600	186,600	
06山形県	467,810	160,700	17,740	210,070	48,150	20,400	9,590	3,040	9,590	1,540	270	780	959,150	348,560	136,060	407,630	19,400	38,710	11,990	11,990	11,990	11,990	11,990	11,990	11,990	11,990	11,990	11,990	11,990	11,990	11,990	11,990	
07福島県	959,150	348,560	136,060	407,630	19,400	38,710	11,990	11,990	11,990	11,990	11,990	11,990	503,740	111,070	14,060	318,860	37,600	13,650	8,500	8,500	8,500	8,500	8,500	8,500	8,500	8,500	8,500	8,500	8,500	8,500	8,500	8,500	
08茨城県	503,740	111,070	14,060	318,860	37,600	13,650	8,500	8,500	8,500	8,500	8,500	8,500	1,741,870	338,880	222,850	789,010	185,670	185,670	185,670	185,670	185,670	185,670	185,670	185,670	185,670	185,670	185,670	185,670	185,670	185,670	185,670	185,670	185,670
09栃木県	810,460	282,000	192,670	242,660	21,160	45,850	25,750	11,730	6,730	890	2,040	20	684,560	341,520	80,770	209,580	24,920	23,790	3,970	3,970	3,970	3,970	3,970	3,970	3,970	3,970	3,970	3,970	3,970	3,970	3,970	3,970	
10群馬県	684,560	341,520	80,770	209,580	24,920	23,790	21,270	8,830	6,730	890	2,040	20	470,840	28,380	29,440	337,320	39,280	35,480	980	1,440	1,440	1,440	1,440	1,440	1,440	1,440	1,440	1,440	1,440	1,440	1,440	1,440	
11埼玉県	470,840	28,380	29,440	337,320	39,280	35,480	17,330	3,290	10,970	3,290	650	0	2,293,670	1,093,280	585,730	337,540	100,390	100,390	100,390	100,390	100,390	100,390	100,390	100,390	100,390	100,390	100,390	100,390	100,390	100,390	100,390	100,390	100,390
12千葉県	2,293,670	1,093,280	585,730	337,540	100,390	100,390	415,890	1,580	13,560	170,010	7,060	120	5,484,340	1,207,770	60,610	3,177,550	302,470	35,050	2,009,030	43,080	19,730	974,240	888,010	1,550	1,741,870	338,880	222,850	789,010	185,670	185,670	185,670	185,670	
13東京都	5,484,340	1,207,770	60,610	3,177,550	302,470	35,050	2,009,030	43,080	19,730	974,240	888,010	1,550	1,741,870	338,880	222,850	789,010	185,670	185,670	185,670	185,670	185,670	185,670	185,670	185,670	185,670	185,670	185,670	185,670	185,670	185,670	185,670	185,670	185,670
14神奈川県	1,741,870	338,880	222,850	789,010	185,670	185,670	185,670	185,670	185,670	185,670	185,670	185,670	878,590	293,200	94,700	404,770	49,290	18,660	17,970	17,970	17,970	17,970	17,970	17,970	17,970	17,970	17,970	17,970	17,970	17,970	17,970	17,970	17,970
15新潟県	878,590	293,200	94,700	404,770	49,290	18,660	17,970	17,970	17,970	17,970	17,970	17,970	365,940	79,320	29,810	203,530	33,010	15,130	5,150	5,150	5,150	5,150	5,150	5,150	5,150	5,150	5,150	5,150	5,150	5,150	5,150	5,150	
16富山県	365,940	79,320	29,810	203,530	33,010	15,130	5,150	5,150	5,150	5,150	5,150	5,150	1,816,090	501,120	380,840	692,050	100,040	76,900	65,130	218,310	218,310	218,310	218,310	218,310	218,310	218,310	218,310	218,310	218,310	218,310	218,310	218,310	
17石川県	1,816,090	501,120	380,840	692,050	100,040	76,900	65,130	218,310	218,310	218,310	218,310	218,310	1,533,600	425,880	52,450	934,900	327,000	75,390	17,980	17,980	17,980	17,980	17,980	17,980	17,980	17,980	17,980	17,980	17,980	17,980	17,980	17,980	
18福井県	1,533,600	425,880	52,450	934,900	327,000	75,390	17,980	17,980	17,980	17,980	17,980	17,980	790,760	255,810	141,460	338,570	20,700	19,860	14,360	34,290	34,290	34,290	34,290	34,290	34,290	34,290	34,290	34,290	34,290	34,290	34,290	34,290	
19山梨県	790,760	255,810	141,460	338,570	20,700	19,860	14,360	34,290	34,290	34,290	34,290	34,290	465,570	119,100	96,240	155,990	53,700	25,910	14,620	37,410	37,410	37,410	37,410	37,410	37,410	37,410	37,410	37,410	37,410	37,410	37,410	37,410	
20長野県	465,570	119,100	96,240	155,990	53,700	25,910	14,620	37,410	37,410	37,410	37,410	37,410	2,022,290	307,710	102,930	655,480	606,290	330,010	19,880	702,880	702,880	702,880	702,880	702,880	702,880	702,880	702,880	702,880	702,880	702,880	702,880	702,880	
21岐阜県	2,022,290	307,710	102,930	655,480	606,290	330,010	19,880	702,880	702,880	702,880	702,880	702,880	3,810,300	51,850	302,860	2,119,890	1,145,130	178,930	11,650	1,449,320	23,460	14,340	14,340	14,340	14,340	14,340	14,340	14,340	14,340	14,340	14,340	14,340	
22静岡県	3,810,300	51,850	302,860	2,119,890	1,145,130	178,930	11,650	1,449,320	23,460	14,340	14,340	14,340	1,164,710	302,100	155,960	412,400	210,740	44,430	39,080	111,220	111,220	111,220	111,220	111,220	111,220	111,220	111,220	111,220	111,220	111,220	111,220	111,220	
23愛知県	1,164,710	302,100	155,960	412,400	210,740	44,430	39,080	111,220	111,220	111,220	111,220	111,220	81,400	19,400	10,480	81,400	44,710	63,020	2,010	53,810	53,810	53,810	53,810	53,810	53,810	53,810	53,810	53,810	53,810	53,810	53,810	53,810	
24三重県	81,400	19,400	10,480	81,400	44,710	63,020	2,010	53,810	53,810	53,810	53,810	53,810	451,310	184,470	89,210	115,170	10,890	47,630	3,940	58,010	58,010	58,010	58,010	58,010	58,010	58,010	58,010	58,010	58,010	58,010	58,010	58,010	
25滋賀県	451,310	184,470	89,210	115,170	10,890	47,630	3,940	58,010	58,010	58,010	58,010	58,010	2,333,550	104,420	16,100	72,990	17,390	17,390	14,730	690	1,210	1,210	1,210	1,210	1,210	1,210	1,210	1,210	1,210	1,210	1,210	1,210	
26京都府	2,333,550	104,420	16,100	72,990	17,390	17,390	14,730	690	1,210	1,210	1,210	1,210	32,046,600	100,160	5,170	145,920	19,730	17,970	1,370	7,720	7,720	7,720	7,720	7,720	7,720	7,720	7,720	7,720	7,720	7,720	7,720	7,720	
27大阪府	32,046,600	100,160	5,170	145,920	19,730	17,970	1,370	7,720	7,720	7,720	7,720	7,720	504,670	91,160	41,800	45,250	52,990	2,240	36,410	5,690	1,510	2,240	2,240	2,240	2,240	2,240	2,240	2,240	2,240	2,240	2,240	2,240	
28兵庫県	504,670	91,160	41,800	45,250	52,990	2,240	36,410	5,690	1,510	2,240	2,240	2,240	1,112,440	91,980	74,730	632,760	189,420	116,660	6,460	135,550	5,770	48,900	44,980	29,210	260	0	0	0	0	0	0		
29奈良県	1,112,440	91,980	74,730	632,760	189,420	116,660	6,460	135,5																									

第5表 施設所在地(47区分及び運輸局等)、宿泊施設タイプ(6区分) 別実宿泊者数  
並びに施設所在地(47区分及び運輸局等)、宿泊施設タイプ(6区分) 別外国人実宿泊者数

(人)

施設所在地(47区分及び運輸局等)	実宿泊者数 <sup>1)</sup>						外国人実宿泊者数 <sup>1)</sup>					
	旅館	リゾートホテル	ビジネスホテル	シティホテル	簡易宿所	会社・団体の宿泊所	旅館	リゾートホテル	ビジネスホテル	シティホテル	簡易宿所	会社・団体の宿泊所
令和元年5月	6,830,640	5,260,150	15,455,130	5,184,910	2,297,840	444,320	564,980	2,258,180	1,544,970	362,620	4,870	
01北海道	438,480	298,890	940,070	481,130	101,440	13,450	78,560	76,120	121,880	15,400	350	
02青森県	93,350	26,240	169,730	30,470	8,210	610	3,760	2,020	8,080	40	0	
03岩手県	124,080	92,510	128,460	44,000	17,230	970	1,650	9,010	1,580	70	0	
04宮城県	689,290	59,090	372,710	58,670	34,810	2,460	1,010	3,360	16,930	190	0	
05秋田県	287,550	100,190	120,920	25,620	19,940	1,100	2,180	490	1,750	0	0	
06山形県	383,430	143,500	170,370	34,180	15,380	4,020	2,510	80	2,680	210	70	
07福島県	714,990	258,900	287,670	17,340	28,240	4,940	1,140	1,460	4,030	500	0	
08茨城県	372,620	88,060	229,620	27,090	11,570	1,390	1,390	130	6,220	0	20	
09栃木県	247,680	165,690	198,450	16,490	21,930	19,210	8,730	2,660	5,150	730	0	
10群馬県	73,120	168,750	21,070	19,480	3,570	3,570	5,860	3,190	3,190	50	0	
11埼玉県	342,490	19,660	236,770	32,780	33,890	630	260	1,310	5,680	490	0	
12千葉県	1,790,470	825,820	441,660	287,720	79,380	12,380	1,450	71,220	115,180	3,820	30	
13東京都	3,517,000	37,900	2,170,340	1,012,840	196,420	22,240	20,930	8,440	513,850	372,780	1,080	
14神奈川県	1,253,790	106,240	568,040	214,820	114,110	64,310	15,680	26,800	65,800	3,000	250	
15新潟県	74,390	240,560	296,860	37,800	11,770	9,620	3,560	1,410	4,330	170	0	
16富山県	312,100	74,350	264,560	28,010	12,350	4,440	3,300	7,770	19,450	4,630	110	
17石川県	580,700	153,760	304,430	58,210	37,380	2,220	12,090	670	35,100	1,530	20	
18福井県	271,100	114,550	110,440	17,060	15,380	410	7,440	2,270	840	560	0	
19山梨県	702,830	267,770	336,250	7,930	83,740	8,800	190,940	78,870	8,440	11,850	260	
20長野県	1,202,750	405,040	306,970	59,690	102,810	37,500	32,970	43,800	34,130	3,390	30	
21岐阜県	498,740	189,280	106,180	15,960	36,920	4,170	100,880	26,370	14,330	19,200	180	
22静岡県	1,501,860	447,300	531,330	84,450	58,260	48,010	192,430	24,400	61,560	9,100	950	
23愛知県	1,138,330	107,680	471,000	250,390	50,940	14,760	8,260	5,540	115,360	88,010	340	
24三重県	667,750	217,650	278,980	16,210	17,720	12,510	2,990	5,410	15,640	1,730	10	
25滋賀県	97,200	83,940	121,600	40,100	23,140	9,950	6,450	7,330	5,710	490	110	
26京都府	1,265,240	210,310	358,700	358,700	196,590	12,670	16,920	7,140	120,630	82,370	180	
27大阪府	2,652,480	47,250	1,496,570	742,070	37,650	5,240	21,440	908,210	310,210	29,860	170	
28兵庫県	948,560	264,870	303,400	170,250	36,050	30,800	11,870	9,380	18,360	50,280	10	
29奈良県	252,000	16,710	67,340	35,550	50,790	330	7,880	2,230	16,480	7,240	0	
30和歌山県	384,480	162,300	93,190	9,400	37,140	2,840	47,990	5,740	14,000	6,760	10	
31鳥取県	200,990	94,900	15,660	18,740	11,110	0	5,150	690	3,110	920	0	
32島根県	238,660	3,430	116,160	15,910	13,300	190	3,290	10	1,920	490	0	
33岡山県	403,310	72,520	36,980	37,850	36,030	1,170	25,740	4,400	16,140	3,040	880	
34広島県	865,490	84,290	465,720	161,160	89,050	4,000	5,500	4,320	31,040	21,130	30	
35山口県	286,430	80,430	149,560	24,880	9,740	7,660	1,820	970	2,730	1,030	0	
36徳島県	202,720	37,110	97,150	19,240	24,620	1,030	2,750	510	2,450	1,510	90	
37香川県	351,750	66,120	166,980	28,830	32,180	190	56,650	12,800	21,920	10,800	0	
38愛媛県	312,170	93,290	156,300	33,970	17,550	5,260	4,900	270	5,170	860	0	
39高知県	228,600	48,010	115,450	22,160	19,660	-	5,680	1,440	1,490	880	-	
40福岡県	1,082,880	54,960	696,890	201,960	53,790	26,300	196,970	12,760	120,480	10,240	490	
41佐賀県	198,550	65,170	76,940	9,100	16,000	9,310	7,510	2,630	11,770	2,200	700	
42長崎県	564,850	149,470	209,990	59,190	46,350	5,340	5,040	15,240	18,830	7,310	20	
43熊本県	575,140	136,090	274,300	29,710	42,010	6,170	56,780	20,010	18,280	4,380	1,990	
44大分県	587,090	223,530	170,550	14,330	37,480	7,700	35,210	28,550	13,610	1,030	0	
45宮崎県	279,700	36,370	151,270	12,950	32,720	110	1,150	8,530	7,560	1,100	880	
46鹿児島県	560,330	117,960	269,510	54,540	45,510	3,140	1,490	5,250	19,680	3,250	30	
47沖縄県	1,466,110	38,990	416,520	205,130	143,890	5,960	7,380	151,390	95,910	25,550	0	
運輸局等(再掲) <sup>2)</sup>												
北海道運輸局	438,480	298,890	940,070	481,130	101,440	13,450	78,560	76,120	121,880	15,400	350	
東北運輸局	881,590	331,480	1,249,860	210,290	123,800	14,100	122,500	16,410	35,050	8,630	80	
関東運輸局	9,266,020	1,517,930	4,149,880	1,620,750	576,420	1,708,670	147,350	195,300	723,600	565,470	1,640	
北陸信越運輸局	2,769,940	415,630	1,072,820	183,010	164,400	53,770	51,920	53,640	93,150	39,150	160	
中部運輸局	4,077,770	1,076,790	384,070	173,420	179,210	79,510	72,320	102,880	209,160	30,710	1,480	
近畿運輸局	5,878,680	863,210	2,495,420	1,356,050	481,580	61,840	1,459,350	71,580	683,400	130,130	490	
中国運輸局	1,994,880	421,820	1,010,880	258,530	159,220	13,010	145,830	7,270	54,940	39,890	40	
四国運輸局	1,095,240	110,140	535,800	104,200	94,010	6,470	85,770	15,020	31,020	13,900	90	
九州運輸局	3,848,550	728,580	1,849,460	381,770	273,860	58,080	488,850	92,960	210,210	72,680	37,380	
沖縄総合事務局	1,466,110	38,990	416,520	205,130	143,890	5,960	7,380	151,390	95,910	25,550	0	

1) 宿泊施設タイプ不詳を含む。

2) 長野県は北陸信越運輸局、福井県は中部運輸局に含まれる。



第7表 施設所在地(47区分及び運輸局等)、従業者数(4区分)、宿泊目的割合(2区分)別利用客室数  
並びに施設所在地(47区分及び運輸局等)、宿泊施設タイプ(6区分)別利用客室数

(室)

施設所在地(47区分 及び運輸局等)	従業者数(区分)、宿泊目的割合(2区分)										宿泊施設タイプ(6区分)					
	利用客室数 (1),(2)		0～9人		10～29人		30～99人		100人以上		旅館	リゾート ホテル	ビジネス ホテル	シティ ホテル	簡易宿所	会社・団体 の宿泊所
	1)	2)	観光目的の 宿泊者が 50%未満	観光目的の 宿泊者が 50%以上	1)	2)	観光目的の 宿泊者が 50%未満	観光目的の 宿泊者が 50%以上	1)	2)						
令和元年5月	29,391,060	11,657,470	1,660,140	9,898,930	2,372,520	7,474,890	9,391,550	3,981,360	5,528,920	5,840,500	3,497,410	2,912,160	16,418,830	4,734,490	1,518,910	273,790
01北海道	1,873,270	948,580	63,810	2,433,240	1,830,530	4,160,760	4,160,760	1,660,140	1,660,140	4,160,760	1,660,140	1,660,140	1,660,140	1,660,140	1,660,140	1,660,140
02北陸県	231,790	79,130	7,220	47,430	123,580	172,120	340,770	597,770	306,930	517,970	288,710	163,100	939,880	398,000	88,540	3,530
03岩手県	346,740	108,680	14,310	25,610	124,100	103,600	107,600	93,640	38,890	51,640	32,000	14,530	189,210	26,220	6,320	540
04宮城県	603,270	137,570	16,320	94,000	211,300	270,080	184,200	49,200	63,260	91,660	81,890	31,990	157,780	42,920	11,610	3,290
05秋田県	200,400	66,980	5,040	34,600	77,060	19,300	38,020	36,310	17,820	24,130	17,120	27,540	412,650	57,550	26,610	780
06山形県	296,810	94,280	29,130	39,380	97,940	73,170	98,160	30,780	67,370	32,200	62,760	127,700	127,700	27,110	9,460	590
07福島県	637,330	163,770	69,260	143,870	251,390	224,870	156,600	62,150	94,450	50,010	101,880	55,580	169,060	36,180	6,130	8,850
08茨城県	376,580	49,950	32,650	77,980	140,970	8,570	114,600	30,090	24,750	5,020	24,750	55,380	350,960	16,240	17,710	4,060
09栃木県	429,320	211,590	217,200	15,060	138,890	80,370	185,660	80,370	105,280	47,020	105,850	85,890	276,880	29,420	5,740	6,060
10群馬県	386,690	186,470	44,250	8,670	149,140	42,080	155,910	71,420	84,590	37,390	141,460	36,400	183,490	18,680	5,580	1,080
11埼玉県	353,940	29,640	324,300	34,300	144,350	1,770	142,580	112,810	101,580	36,620	12,270	36,400	183,490	18,680	5,580	1,080
12千葉県	1,240,110	674,500	565,610	39,240	286,350	71,230	215,110	272,040	153,590	399,280	72,240	30,680	286,170	30,680	14,120	470
13東京都	3,765,990	1,275,610	1,083,320	2,850,950	290,290	1,168,870	1,168,870	1,172,100	1,172,100	1,172,100	66,750	461,500	445,530	222,130	30,430	8,280
14神奈川県	1,200,990	377,310	795,980	2,457,800	1,042,020	409,260	97,280	336,390	253,930	135,600	58,870	30,560	2,337,090	1,101,590	204,740	25,230
15静岡県	566,560	149,080	417,470	127,440	86,850	229,580	202,560	151,790	53,060	98,730	124,010	101,160	626,230	206,750	169,370	38,610
16富山県	233,770	76,910	151,460	41,740	103,480	64,950	87,130	46,350	57,130	27,590	28,540	14,200	343,380	38,340	10,860	11,690
17石川県	220,030	255,790	39,030	55,230	131,620	44,500	89,380	104,360	56,190	11,920	67,480	15,300	161,000	21,890	5,900	2,250
18福井県	212,400	58,590	153,810	28,760	58,470	6,280	52,190	71,190	39,560	10,240	56,830	7,950	124,630	15,300	7,610	80
19山梨県	392,340	260,830	129,720	77,020	143,650	69,680	67,270	138,810	85,830	38,620	120,420	98,240	125,920	6,430	36,130	5,210
20長野県	778,570	423,800	351,220	260,950	30,860	260,050	172,540	152,140	111,720	111,190	199,440	156,020	305,530	50,940	19,950	3,240
21岐阜県	321,260	148,880	109,050	7,450	127,680	40,600	96,680	104,080	60,680	47,430	87,160	50,610	149,890	32,490	18,070	19,950
22静岡県	1,040,460	435,070	605,320	185,870	321,510	179,780	144,470	89,880	54,590	200,110	160,370	55,010	555,010	69,640	33,610	21,720
23愛知県	1,093,630	188,320	905,310	88,320	398,610	49,090	479,030	364,310	104,170	136,060	144,650	229,730	765,270	229,730	22,690	7,530
24三重県	448,860	165,690	308,170	132,530	19,820	123,940	133,890	68,170	65,720	50,420	59,780	30,040	281,820	16,040	4,950	3,570
25滋賀県	248,940	107,530	141,410	112,710	58,510	72,820	121,110	58,510	52,880	48,740	39,310	30,880	128,770	30,040	8,550	3,020
26京都府	1,038,220	855,320	168,990	402,990	217,210	82,490	365,870	280,120	252,060	292,280	212,640	117,430	1,525,450	683,460	111,900	7,440
27大阪府	2,467,330	1,027,210	1,335,330	345,990	92,060	477,470	785,430	397,530	608,300	608,300	212,640	117,430	1,525,450	683,460	111,900	7,440
28兵庫県	683,340	293,300	389,130	66,740	35,780	66,740	36,990	201,520	163,920	192,680	115,050	73,320	335,550	127,590	12,970	18,870
29奈良県	146,790	130,910	130,910	3,460	24,580	30,880	30,880	24,580	50,140	16,240	30,180	10,080	93,500	24,670	22,830	1,840
30和歌山県	241,210	148,380	92,830	52,840	36,430	52,840	16,410	89,580	35,410	16,690	49,290	39,640	93,400	8,270	21,930	1,450
31鳥取県	139,090	56,120	74,780	4,610	52,320	12,820	39,500	56,040	28,370	27,670	42,040	6,350	122,510	17,200	6,760	0
32徳島県	191,030	57,720	133,310	9,090	84,930	11,920	73,010	77,060	25,850	51,210	2,890	2,890	122,510	17,200	6,760	1,100
33岡山県	322,160	69,170	20,160	14,540	169,670	15,340	154,330	96,600	25,740	7,930	36,700	20,060	219,400	29,830	14,750	1,420
34広島県	752,140	123,620	62,510	111,270	275,780	26,050	249,730	189,150	36,140	163,020	32,380	33,180	502,380	120,720	59,770	3,640
35山口県	261,500	58,440	202,080	27,150	112,980	11,260	101,620	91,380	31,980	36,270	40,360	6,430	179,160	21,710	3,720	10,210
36徳島県	151,360	48,160	103,210	29,580	47,950	5,880	42,070	42,060	10,500	21,560	22,300	10,380	95,940	14,770	8,270	570
37香川県	265,130	79,940	66,690	49,850	75,960	12,010	63,950	81,660	29,760	34,880	31,890	28,140	169,780	27,860	16,430	60
38愛媛県	176,600	33,670	205,690	47,470	36,300	92,600	36,300	21,430	63,470	34,380	45,110	3,860	163,700	32,060	8,500	4,130
39高知県	997,990	215,090	109,320	66,650	109,320	24,220	10,980	33,980	15,240	18,740	26,480	12,430	106,980	21,980	8,740	1,740
40福岡県	145,690	44,330	101,350	15,700	7,360	8,340	64,830	13,140	51,950	13,210	28,190	13,410	83,020	7,210	36,790	13,040
41佐賀県	159,320	265,940	69,380	47,270	131,250	20,540	110,710	162,770	55,480	62,580	61,980	680	231,180	43,820	12,100	1,740
42熊本県	465,710	140,670	325,040	36,120	170,290	39,180	131,110	205,370	65,110	140,260	35,360	17,810	173,910	25,210	24,330	2,560
43鹿児島県	358,110	198,310	192,710	39,230	34,990	34,430	100,560	52,270	46,300	34,840	99,180	74,760	173,910	12,710	14,420	3,120
44大分県	217,240	98,360	6,100	28,680	74,310	10,380	58,290	81,970	16,370	25,500	20,300	24,620	149,710	14,940	7,640	20
45宮崎県	469,510	151,690	317,860	88,320	54,420	157,510	133,800	155,140	46,450	108,600	61,540	49,620	280,950	41,610	34,600	1,310
46鹿児島県	1,243,060	988,700	252,830	298,750	316,020	166,690	147,920	263,890	244,690	364,390	16,010	472,370	481,370	178,730	91,930	1,240
運輸局等(再掲) <sup>3)</sup>	1,873,270	948,580	63,810	180,830	512,890	597,770	306,930	597,770	290,860	405,760	288,710	163,100	939,880	398,000	88,540	5,530
北海道運輸局	244,640	924,670	116,570	1,873,270	948,580	63,810	2,446,640	1,660,140	1,660,140	4,160,760	1,660,140	1,660,140	1,660,140	1,660,140	1,660,140	1,660,140
北陸運輸局	1,873,270	948,580	63,810	2,446,640	1,660,140	1,660,140	4,160,760	1,660,140	1,660,140	4,160,760	1,660,140	1,660,140	1,660,140	1,660,140	1,660,140	1,660,140
関東運輸局	1,873,270	948,580	63,810	2,446,640	1,660,140	1,660,140	4,160,760	1,660,140	1,660,140	4,160,760	1,660,140	1,660,140	1,660,140	1,660,140	1,660,140	1,660,140
中部運輸局	1,873,270	948,580	63,810	2,446,640	1,660,140	1,660,140	4,160,760	1,660,140	1,660,140	4,160,760	1,660,140	1,660,140	1,660,140	1,660,140	1,660,140	1,660,140
近畿運輸局	1,873,270	948,580	63,810	2,446,640	1,660,140	1,660,140	4,160,760	1,660,140	1,660,140	4,160,760	1,660,140	1,660,140	1,660,140	1,660,140	1,660,140	1,660,140
中国運輸局	1,873,270	948,580	63,810	2,446,640	1,660,140	1,660,140	4,160,760	1,660,140	1,660,140	4,160,760	1,					



第8表 施設所在地(47区分及び運輸局等)、従業員数(2区分)、宿泊目的割合(2区分)別客室稼働率  
並びに施設所在地(47区分及び運輸局等)、宿泊施設タイプ(6区分)別客室稼働率

施設所在地(47区分 及び運輸局等)	従業員数(区分)、宿泊目的割合(2区分)										宿泊施設タイプ(6区分)						会社・団体 の宿泊所		
	客室稼働率 1)、2)		0～9人		10～29人		30～99人		100人以上		旅館		リゾート ホテル		ビジネス ホテル			シニア ホテル	
	観光目的の 宿泊者が 50%未満	観光目的の 宿泊者が 50%以上	観光目的の 宿泊者が 50%未満	観光目的の 宿泊者が 50%以上	観光目的の 宿泊者が 50%未満	観光目的の 宿泊者が 50%以上	観光目的の 宿泊者が 50%未満	観光目的の 宿泊者が 50%以上	観光目的の 宿泊者が 50%未満	観光目的の 宿泊者が 50%以上	1)	観光目的の 宿泊者が 50%未満	観光目的の 宿泊者が 50%以上	1)	観光目的の 宿泊者が 50%未満	観光目的の 宿泊者が 50%以上		1)	観光目的の 宿泊者が 50%未満
令和元年5月	62.8	70.4	35.2	47.8	69.9	72.4	66.9	74.5	75.7	72.9	41.4	59.8	75.6	80.0	31.0	28.6			
01北海道	63.4	60.3	37.9	46.9	70.3	69.9	64.5	74.1	71.4	69.5	50.3	45.8	75.8	75.3	34.2	38.3			
02北陸県	58.2	43.1	36.8	43.1	68.3	66.3	58.5	73.8	66.2	61.4	36.8	52.2	70.8	70.5	33.9	40.1			
03岩手県	56.8	64.0	28.2	30.5	67.4	68.7	60.6	75.6	47.1	41.4	40.3	54.0	73.8	73.4	23.3	69.8			
04宮城県	57.3	46.6	36.9	42.7	63.6	48.7	58.1	66.6	59.7	55.9	42.5	51.7	66.5	66.5	30.7	46.4			
05秋田県	57.3	48.1	40.3	46.1	56.5	40.7	65.0	74.8	75.4	66.1	46.6	49.9	69.0	77.1	25.4	26.4			
06山形県	50.5	34.4	32.9	51.8	58.9	38.0	64.4	63.5	55.7	57.2	37.2	37.2	68.1	67.3	11.9	21.9			
07福島県	48.3	34.2	31.9	43.9	58.9	35.2	64.4	61.1	70.0	58.0	42.6	46.9	63.6	58.6	11.9	22.3			
08茨城県	41.1	45.7	44.1	47.8	64.3	33.0	68.5	68.5	67.8	54.6	35.2	57.9	73.0	70.4	29.8	20.1			
09栃木県	53.0	45.7	24.8	26.3	67.3	52.6	64.7	71.9	67.0	67.0	46.5	58.7	69.0	66.4	9.4	30.1			
10群馬県	70.9	55.1	72.8	62.4	74.3	74.9	71.6	74.9	72.9	89.1	39.7	46.4	75.5	76.3	58.3	17.0			
11埼玉県	72.2	69.1	34.7	42.8	74.3	62.3	72.2	77.3	83.7	82.7	45.7	83.9	84.0	84.0	23.3	32.9			
12東京都	78.1	75.4	79.6	40.2	80.1	82.1	85.7	81.1	83.6	83.2	44.3	69.5	82.7	83.7	49.2	38.4			
13神奈川県	44.2	25.3	42.0	42.0	73.8	66.7	76.4	74.6	82.8	81.8	25.7	30.6	80.2	83.2	49.3	29.0			
14神奈川県	60.4	60.4	23.1	37.1	65.4	37.1	72.8	69.4	65.4	39.1	25.7	30.6	66.5	66.5	15.0	42.1			
15新潟県	58.8	48.1	68.0	22.9	64.4	48.9	67.8	63.8	68.6	68.6	33.0	60.9	69.1	75.8	28.1	48.7			
16富山県	63.3	55.4	50.0	37.9	68.9	68.2	72.0	73.2	63.5	56.3	33.5	48.5	76.1	75.7	27.8	55.3			
17石川県	49.3	44.7	25.9	23.5	66.8	28.6	74.8	77.9	58.0	59.0	48.5	40.8	73.4	56.8	16.0	20.4			
18福井県	40.2	30.5	16.1	15.4	55.7	36.8	64.7	77.7	65.1	65.1	42.1	49.4	76.1	75.7	27.8	3.2			
19山梨県	57.6	49.3	37.3	32.9	65.4	42.1	71.6	67.9	77.5	74.1	46.8	40.8	73.6	78.7	13.3	21.3			
20長野県	56.6	45.5	25.5	23.4	62.5	50.0	62.6	58.8	68.2	64.4	46.8	52.5	78.6	80.0	28.4	58.5			
21岐阜県	68.7	55.3	31.4	44.4	76.0	62.7	77.2	77.2	74.0	64.3	28.2	44.0	73.4	75.7	23.4	26.7			
22静岡県	57.0	50.1	35.0	35.0	59.4	44.4	63.9	62.8	69.2	68.3	47.1	57.0	74.1	81.3	21.2	17.5			
23三重県	71.6	72.2	44.4	45.2	72.6	73.3	82.5	79.2	84.0	84.0	52.7	59.7	82.4	86.7	47.9	52.3			
24京都府	57.8	48.0	25.2	28.4	68.8	62.4	81.2	82.5	84.2	82.5	39.2	81.2	81.6	85.5	67.1	58.0			
25兵庫県	55.6	56.1	30.3	30.3	68.6	62.4	73.0	73.0	71.4	69.9	36.6	57.2	76.6	79.5	16.5	30.5			
26大阪府	49.9	42.9	27.4	27.4	67.7	67.7	78.2	78.2	79.0	79.0	42.0	56.8	73.7	83.8	37.9	27.1			
27奈良県	52.2	42.8	16.3	14.0	65.5	51.2	60.2	62.0	52.3	52.3	48.6	44.8	65.2	77.1	24.4	35.2			
28和歌山県	61.3	46.3	24.4	20.6	68.8	45.7	79.6	75.0	69.6	65.4	51.1	57.5	79.2	78.2	12.8	57.2			
29鳥取県	63.2	40.8	28.9	25.4	68.8	48.6	65.5	55.2	70.4	65.4	36.0	52.7	83.3	64.9	25.2	20.3			
30徳島県	73.8	57.9	59.4	48.2	74.7	45.8	79.9	77.9	88.5	88.6	61.1	72.1	81.6	88.2	40.0	35.4			
31山口県	60.3	50.1	33.3	39.0	64.3	61.7	70.0	68.7	71.0	73.5	69.3	60.7	79.3	70.0	26.0	20.3			
32香川県	56.3	44.3	40.7	46.3	70.2	36.6	67.1	71.5	68.4	65.4	20.2	59.9	76.8	66.1	28.9	19.5			
33愛媛県	66.6	56.6	49.2	36.4	68.0	47.4	68.0	75.3	78.7	74.2	58.4	74.5	70.1	68.3	32.1	13.7			
34高知県	56.9	43.9	32.4	39.7	63.9	50.0	60.7	78.7	72.0	74.0	42.7	65.1	66.8	76.7	16.6	28.1			
35福岡県	55.0	44.7	31.4	44.5	67.3	53.5	56.0	70.7	74.5	74.0	35.3	42.4	69.9	72.2	16.7	44.7			
36佐賀県	71.3	59.9	51.7	51.7	74.1	67.7	77.4	77.4	69.6	48.8	48.8	67.1	77.9	80.6	42.0	44.7			
37熊本県	61.5	52.1	32.0	38.3	66.1	47.5	59.0	84.2	65.3	74.8	35.3	45.4	77.9	68.6	38.4	14.5			
38大分県	63.4	48.2	31.4	19.8	72.2	62.4	76.8	73.5	74.5	74.8	45.4	58.2	80.5	77.3	20.3	43.3			
39鹿児島県	54.5	49.5	39.1	44.7	56.4	47.0	62.5	69.2	69.2	69.2	47.4	65.2	64.2	69.4	22.6	18.7			
40沖縄県	53.2	40.4	32.0	46.5	66.1	63.7	53.0	72.4	53.1	58.1	12.3	45.7	65.5	79.5	16.0	8.1			
41宮崎県	56.4	44.8	31.3	24.7	68.2	46.4	58.7	76.1	70.0	66.7	42.4	50.3	72.5	70.5	25.9	14.6			
42鹿児島県	62.7	65.5	41.8	40.1	72.1	72.2	70.8	71.5	80.1	80.1	33.0	74.3	70.3	74.9	25.1	27.4			
43北海道	63.4	60.3	37.9	46.9	70.3	69.9	64.5	76.7	71.4	69.5	50.3	45.8	75.8	75.3	34.2	38.3			
44北海道	53.8	40.7	19.5	19.5	61.5	40.4	55.8	74.8	59.7	54.7	41.5	49.6	67.1	69.4	20.1	25.2			
45北海道	69.3	62.5	74.3	45.0	74.7	66.3	72.6	78.1	61.2	80.4	40.7	71.6	82.6	82.6	38.8	29.3			
46北海道	47.0	34.3	22.3	16.1	41.9	73.9	64.5	57.2	73.1	54.0	30.6	39.8	71.3	74.1	16.3	27.4			
47北海道	59.4	46.0	69.8	34.0	68.7	48.4	62.4	73.7	67.6	61.5	41.1	51.6	74.1	75.9	24.5	24.6			
48北海道	70.3	65.9	47.0	35.2	69.6	69.6	76.7	76.9	79.0	76.7	42.1	43.7	79.8	84.0	34.0	34.0			
49北海道	65.6	48.3	73.3	27.7	49.6	74.1	61.4	80.9	81.6	78.1	45.6	61.5	78.9	80.3	29.6	36.8			
50北海道	58.3	47.6	38.5	30.3	47.9	70.1	61.7	75.2	73.7	73.6	43.8	64.9	70.1	71.4	22.8	26.4			
51北海道	62.1	50.3	70.4	25.7	68.8	54.6	64.6	78.5	68.9	63.7	44.6	57.1	74.9	77.5	27.2	27.2			
52北海道	62.7	65.5	41.8	40.1	72.1	72.1	70.8	71.5	80.1	80.1	33.0	74.3	70.3	74.9	27.3	27.4			

1)宿泊目的割合不詳を含む。  
2)宿泊施設タイプ不詳を含む。  
3)長野県は北陸信越運輸局、福井県は中部運輸局に含まれる。

第9表 施設所在地(47区分及び運輸局等)、宿泊目的の割合(2区分)、居住地(2区分) 別延べ宿泊者数(人泊)

施設所在地(47区分 及び運輸局等)	延べ 宿泊者数 (1)、2)		宿泊目的の割合(2区分) 居住地(2区分)				観光目的の宿泊者が50%未満		
	県内 1)	県外 1)	観光目的の宿泊者が50%以上		2)	県外	2)	県内	県外
			県内	県外					
令和元年5月	47,319,360	8,785,040	36,310,020	24,704,700	3,937,780	19,623,710	22,419,930	4,839,210	16,592,450
01北海道	3,037,530	1,119,030	1,789,230	1,805,370	542,120	1,196,860	1,232,150	576,900	592,360
02青森県	411,970	91,730	313,240	317,220	25,600	126,410	294,740	66,140	186,820
03岩手県	535,170	132,620	392,590	239,220	54,840	183,890	295,950	77,780	208,700
04宮城県	886,860	183,680	653,780	307,540	103,180	193,510	578,680	79,930	460,270
05茨城県	668,860	64,590	292,860	161,220	22,220	138,180	207,630	42,370	154,680
06山形県	467,810	106,400	342,620	221,000	53,640	159,380	246,810	52,760	183,230
07福島県	959,150	232,730	642,600	412,230	96,130	293,090	545,740	136,590	349,310
08茨城県	503,740	107,240	378,060	125,700	31,460	94,020	378,010	75,790	284,040
09栃木県	810,460	138,200	629,470	338,400	76,930	424,810	270,830	61,270	203,440
10群馬県	684,560	102,370	572,500	450,890	66,370	374,840	233,660	36,000	197,660
11埼玉県	470,840	108,910	341,090	74,650	23,260	51,400	396,190	85,650	289,690
12千葉県	2,293,670	296,890	1,840,860	1,550,240	177,620	1,235,370	743,440	119,270	605,500
13東京都	5,484,340	1,009,320	4,157,610	2,189,070	343,910	1,734,840	3,252,560	662,030	2,386,040
14神奈川県	1,741,870	436,440	1,168,720	734,020	167,750	515,310	980,140	268,690	653,410
15新潟県	878,590	226,660	611,870	375,880	106,870	254,670	502,710	119,790	357,200
16富山県	365,940	66,810	284,550	161,310	29,110	123,300	198,950	37,700	161,250
17石川県	768,450	118,970	622,830	437,970	74,190	350,600	330,480	44,780	272,230
18福井県	334,990	44,960	276,760	149,730	21,680	126,690	185,260	23,280	150,060
19山梨県	794,770	63,450	706,560	622,190	57,790	168,870	168,870	23,810	145,060
20長野県	1,475,880	222,700	1,219,740	1,010,050	131,180	852,970	460,060	91,520	360,990
21岐阜県	590,820	72,050	499,250	402,230	44,790	336,170	185,520	27,260	156,020
22静岡県	1,816,090	358,880	1,414,290	1,047,630	149,690	868,020	768,310	209,190	546,370
23愛知県	1,533,600	377,830	1,012,820	378,650	132,000	210,520	1,154,960	245,830	802,300
24三重県	790,760	147,270	590,350	397,470	50,330	307,030	393,290	96,940	283,320
25滋賀県	465,570	58,410	398,120	288,180	27,380	260,310	177,390	31,020	137,820
26京都府	2,022,290	146,500	1,764,590	1,175,420	117,800	1,557,610	232,830	28,700	204,130
27大阪府	3,810,300	506,730	3,180,560	1,903,690	167,430	1,672,940	1,898,290	339,090	1,499,490
28兵庫県	1,164,710	277,100	857,370	663,320	195,190	442,940	500,480	81,000	414,430
29奈良県	301,100	29,170	260,370	277,930	24,500	241,870	18,660	4,450	14,210
30和歌山県	451,310	39,390	384,830	333,810	28,430	286,990	117,500	10,970	97,840
31鳥取県	233,550	38,980	190,400	138,620	24,450	109,990	94,940	14,520	80,410
32島根県	290,310	54,670	228,300	127,410	19,670	107,740	162,900	35,000	120,560
33岡山県	504,670	99,870	384,320	179,270	41,970	122,580	325,270	57,880	261,640
34広島県	1,112,440	209,530	848,500	272,790	46,490	202,690	828,020	163,010	634,640
35山口県	371,880	82,210	264,110	131,240	30,220	100,550	240,240	51,990	163,160
36徳島県	240,950	22,180	205,330	110,970	11,560	87,110	129,980	10,620	118,220
37香川県	423,650	46,000	354,460	184,200	16,860	162,820	239,090	29,140	191,650
38愛媛県	371,400	60,640	277,890	121,160	11,340	97,230	250,250	49,290	180,660
39高知県	275,020	48,640	204,990	132,660	17,620	101,400	142,280	31,020	103,500
40福岡県	1,457,950	302,730	1,138,810	434,470	125,020	304,740	1,023,480	177,720	834,070
41佐賀県	257,840	37,300	215,410	116,280	16,120	99,310	141,560	21,180	116,100
42長崎県	709,850	117,350	570,190	355,060	44,380	303,720	351,550	72,970	283,630
43熊本県	716,600	126,320	579,280	303,230	50,410	252,140	413,370	75,900	327,140
44大分県	667,700	85,300	531,150	412,640	37,290	354,250	235,890	48,010	176,900
45宮崎県	364,880	96,530	244,270	195,570	48,600	101,910	195,020	45,220	130,770
46鹿児島県	192,650	527,980	315,050	64,860	64,860	246,790	414,180	127,790	281,140
47沖縄県	2,369,120	277,110	1,948,460	2,042,830	205,670	1,696,430	321,810	71,440	250,360
運輸局等(再掲) 3)									
北海道運輸局	3,037,530	1,119,030	1,789,230	1,805,370	542,120	1,196,860	1,232,150	576,900	592,360
東北運輸局	3,629,760	811,750	2,637,690	1,498,430	355,610	1,094,460	2,129,570	455,570	1,543,020
関東運輸局	12,784,250	2,262,820	9,794,870	6,285,190	925,940	4,988,370	6,423,710	1,332,510	4,764,840
北陸信越運輸局	3,488,870	635,130	2,738,980	1,985,200	341,340	1,581,530	1,492,200	293,790	1,151,670
中部運輸局	5,066,260	1,000,990	3,789,570	2,375,710	398,500	1,848,430	2,687,340	602,490	1,938,080
近畿運輸局	8,215,280	1,057,310	6,845,840	5,221,340	560,730	4,462,660	2,945,150	495,240	2,367,920
中国運輸局	2,512,860	485,260	1,915,630	849,330	162,800	643,550	1,651,370	322,410	1,260,410
四国運輸局	1,311,020	958,180	1,042,670	548,980	57,390	448,550	761,590	120,070	594,020
九州運輸局	4,904,420	958,180	3,807,090	2,092,310	386,690	1,662,860	2,775,050	568,790	2,129,750
沖縄総合事務局	2,369,120	277,110	1,948,460	2,042,830	205,670	1,696,430	321,810	71,440	250,360

1) 宿泊目的の割合不詳を含む。  
 2) 居住地不詳を含む。  
 3) 長野県は北陸信越運輸局、福井県は中部運輸局に含まれる。

第10表 施設所在地(47区分及び運送局等)、宿泊施設タイプ(6区分)、居住地(2区分) 別延べ宿泊者数

(入泊)

施設所在地(47区分 及び運送局等)	延べ 宿泊者数 (入泊者)		旅館		リゾートホテル		ビジネスホテル		シティホテル		簡易宿所		会社・団体の宿泊所		
	県内 1)	県外 1)	2)	県内	2)	県内	2)	県内	2)	県内	2)	県内	2)	県内	2)
	8,785,460	36,310,020	8,083,240	1,598,110	6,148,990	6,669,290	814,330	5,435,960	21,145,210	4,035,380	18,114,830	7,541,960	1,043,540	6,214,340	3,241,350
令和元年5月	47,310,360	36,310,020	8,083,240	1,598,110	6,148,990	6,669,290	814,330	5,435,960	21,145,210	4,035,380	18,114,830	7,541,960	1,043,540	6,214,340	3,241,350
01北海道	3,037,530	1,119,030	1,119,030	222,110	271,340	353,920	138,570	213,510	1,282,830	923,050	710,170	155,470	82,140	73,340	14,800
02北陸県	411,970	313,240	108,100	20,240	87,870	31,160	3,440	27,720	222,360	181,680	162,690	18,240	3,290	5,830	3,600
03岩手県	335,170	392,520	165,420	49,480	115,940	109,220	17,720	91,500	181,460	146,030	132,610	13,790	13,610	7,150	500
04宮城県	886,860	653,780	185,080	65,640	108,600	64,510	17,530	46,980	508,010	64,240	405,280	24,110	22,790	2,820	3,720
05秋田県	64,580	292,860	130,620	15,280	115,350	25,430	4,020	20,920	153,470	31,930	6,870	3,250	5,570	1,790	460
06山形県	106,400	342,620	160,700	38,260	124,460	17,740	12,230	42,750	207,600	48,150	8,490	20,400	9,400	10,990	1,980
07福島県	959,150	642,600	348,560	90,830	225,960	136,060	5,510	105,870	410,630	109,600	265,500	38,710	9,350	27,620	2,550
08茨城県	803,740	1,072,400	1,117,070	18,920	1,098,150	1,060,610	4,950	1,058,700	407,630	37,600	36,500	37,600	8,200	8,200	5,780
09栃木県	1,010,460	629,470	282,000	37,820	244,180	192,670	26,630	157,860	318,880	65,210	274,670	14,680	3,530	3,530	2,060
10群馬県	684,860	1,023,370	341,520	50,220	284,460	20,770	13,920	66,850	209,580	31,380	178,200	21,000	2,670	18,290	500
11埼玉県	470,840	341,090	283,380	8,010	275,370	29,440	7,140	22,300	337,320	39,280	348,240	35,480	9,510	25,970	950
12千葉県	2,293,670	1,840,860	1,606,680	55,740	1,039,930	1,093,280	56,240	911,840	585,730	337,540	474,410	100,390	42,080	49,780	16,050
13東京都	5,483,340	1,009,320	1,207,770	25,990	1,181,780	1,093,280	18,730	1,177,550	3,177,550	2,479,670	3,621,100	362,090	121,080	163,760	35,050
14神奈川県	1,741,870	436,440	1,168,720	87,660	1,081,060	1,043,360	48,850	1,035,210	789,010	61,270	240,490	185,670	127,420	14,360	
15静岡県	878,590	226,660	611,870	283,200	328,670	199,990	94,700	212,900	404,770	91,380	288,570	323,350	5,840	12,820	
16富山県	66,810	284,550	118,970	19,910	99,060	52,290	27,840	203,530	391,000	1,200	31,800	15,130	10,630	1,150	
17石川県	768,450	622,830	167,780	33,650	134,130	16,620	1,380	143,880	359,600	39,880	359,600	17,900	17,900	32,720	
18福井県	44,960	276,760	134,040	18,380	115,660	16,220	7,020	187,290	160,310	29,900	130,420	2,070	2,560	600	
19山梨県	334,990	334,990	334,990	18,380	316,610	16,620	1,380	143,880	359,600	39,880	359,600	17,900	17,900	32,720	
20長野県	1,475,880	222,700	1,219,740	73,300	1,146,440	1,146,440	16,620	1,129,820	380,960	82,110	292,270	75,450	12,040	63,400	
21岐阜県	590,820	495,250	214,000	26,970	187,030	32,450	11,550	116,570	380,960	82,110	292,270	75,450	12,040	63,400	
22静岡県	1,531,600	1,012,820	1,012,820	25,880	986,940	986,940	11,420	975,520	1,862,220	26,500	1,835,720	24,850	4,540	4,550	
23愛知県	1,533,600	1,012,820	1,012,820	25,880	986,940	986,940	11,420	975,520	1,862,220	26,500	1,835,720	24,850	4,540	4,550	
24三重県	790,760	1,012,820	1,012,820	25,880	986,940	986,940	11,420	975,520	1,862,220	26,500	1,835,720	24,850	4,540	4,550	
25滋賀県	465,570	398,120	119,100	32,340	86,760	96,240	6,950	89,290	331,270	31,270	116,170	50,700	3,850	2,080	
26京都府	1,465,000	307,710	1,157,290	32,340	1,124,950	1,124,950	7,200	1,117,750	1,665,480	58,690	1,606,870	330,010	22,050	14,620	
27大阪府	3,810,300	3,180,560	3,180,560	51,850	3,128,710	3,028,860	21,260	2,777,440	6,655,480	58,690	6,596,790	178,930	81,850	7,840	
28兵庫県	1,164,710	857,370	302,100	101,420	192,640	155,960	34,100	109,820	412,400	74,620	337,780	144,530	106,460	17,300	
29奈良県	301,100	260,370	81,660	6,880	74,780	79,880	640	74,780	144,710	25,790	184,950	44,430	23,880	39,080	
30和歌山県	451,310	398,900	184,470	10,530	163,940	189,210	9,300	79,910	115,170	9,970	89,230	44,710	10,890	14,590	
31鳥取県	233,550	384,000	104,420	15,650	88,770	16,100	1,570	14,530	72,990	11,130	61,860	22,650	2,920	7,700	
32徳島県	504,570	54,670	228,300	100,160	128,140	51,700	1,610	145,920	109,220	19,730	17,300	17,300	9,690	0	
33岡山県	1,112,440	209,520	848,320	91,180	756,140	41,800	7,900	30,910	271,240	45,060	211,560	40,580	52,900	2,240	
34広島県	371,980	82,210	264,110	13,170	250,940	15,760	11,860	39,960	632,760	131,070	474,580	189,420	18,240	290	
35山口県	240,950	205,330	45,840	3,380	42,460	48,360	2,170	46,190	210,590	38,670	146,820	38,060	9,430	1,380	
36徳島県	423,650	46,000	377,650	4,840	372,810	66,320	3,380	62,940	10,850	10,850	10,850	19,910	4,370	1,140	
37香川県	371,600	60,640	310,960	99,310	211,650	111,650	3,340	108,310	196,320	23,350	172,400	40,510	4,670	22,940	
38愛媛県	1,457,950	204,990	1,252,960	6,810	1,246,150	66,320	3,380	124,770	203,360	23,350	180,010	30,390	3,590	3,590	
39高知県	257,840	1,135,310	39,610	9,310	30,300	24,750	2,040	22,710	135,980	39,300	136,730	41,130	3,990	3,990	
40福岡県	1,457,950	302,730	1,155,220	32,270	1,122,950	59,080	7,880	118,220	287,170	54,710	232,460	70,460	6,510	17,140	
41佐賀県	209,850	17,350	192,500	14,900	177,600	24,690	2,780	17,820	182,720	12,380	170,340	8,330	4,360	9,360	
42長崎県	176,600	126,320	59,280	29,180	30,100	167,200	8,480	21,620	364,180	61,670	300,460	35,810	5,990	47,600	
43熊本県	667,700	531,150	250,530	14,920	235,610	139,420	12,210	122,180	209,100	43,050	166,050	51,520	15,700	7,800	
44大分県	364,880	96,530	244,270	7,060	237,210	62,510	13,750	48,770	184,700	40,400	144,300	12,210	7,890	3,000	
45宮崎県	1,311,020	1,042,670	277,860	24,320	253,540	153,200	7,400	98,390	666,650	134,050	532,600	110,700	22,790	13,960	
46鹿児島県	4,904,420	988,180	3,807,990	830,130	3,077,860	1,499,860	650,370	1,900,320	4,674,400	1,900,320	2,774,080	413,910	136,570	285,350	
47沖縄県	2,369,120	1,948,460	53,220	17,680	35,540	1,108,740	66,450	966,420	669,670	98,570	569,120	307,700	15,550	231,360	
北海道運輸局	3,037,530	1,119,030	1,119,030	222,110	271,340	353,920	138,570	213,510	1,282,830	923,050	710,170	155,470	82,140	73,340	
北陸運輸局	3,629,760	811,750	1,098,490	279,730	768,170	384,130	60,610	305,220	1,683,030	349,170	1,237,280	269,270	47,560	61,460	
関東運輸局	12,784,250	2,262,820	2,262,820	239,290	1,993,530	1,993,530	183,500	1,543,760	5,821,020	1,004,560	4,518,240	2,581,310	459,150	184,530	
中部運輸局	3,488,870	635,130	2,738,980	1,014,490	1,724,490	515,460	59,570	432,360	1,427,620	272,470	1,099,200	231,790	33,020	72,660	
近畿運輸局	5,066,260	1,000,990	3,789,570	1,230,860	2,558,710	766,610	104,810	563,450	2,296,200	506,960	1,654,500	490,040	71,850	373,600	
中国運輸局	8,219,820	1,057,310	6,845,840	172,950	6,672,890	766,610	79,450	651,970	2,902,300	456,940	2,445,360	689,930	153,280	34,930	
四国運輸局	2,512,860	485,260	1,915,630	479,350	1,436,280	24,290	398,970	1,333,490	1,004,400	306,100	698,300	33,170	82,640	133,640	
九州運輸局	1,311,020	1,042,670	277,860	24,320	253,540	153,200	7,400	98,390	666,650	134,050	532,600	110,700	22,790	13,960	
沖縄総合事務局	4,904,420	988,180	3,807,990	830,130	3,077,860	1,499,860	650,370	1,900,320	4,674,400	1,900,320	2,774,080	413,910	136,570	285,350	
延べ	2,369,120	1,948,460	53,220	17,680	35,540	1,108,740	66,450	966,420	669,670	98,570	569,120	307,700	15,550	231,360	
延べ	3,037,530	1,119,030	1,119,030	222,110	271,340	353,920	138,570	213,510	1,282,830	923,050	710,170	155,470	82,140		

参考第1表 施設所在地(47区分及び運動局等)、国籍(出身地)(21区分) 別外国人延べ宿泊者数  
(従業者数10人以上の施設)

(人泊)

施設所在地(47区分 及び運動局等)	国籍(出身地)(21区分)																					その他
	韓国	中国	香港	台湾	アメリカ	カナダ	イギリス	ドイツ	フランス	ロシア	シンガポール	タイ	マレーシア	インド	オーストラリア	インドネシア	ベトナム	フィリピン	イタリア	スペイン		
令和元年5月	7,671,670	949,530	2,118,020	536,810	1,033,170	600,480	105,880	146,330	95,480	151,060	40,500	1,740,480	273,120	108,390	59,080	220,900	77,800	57,560	107,340	70,970	63,220	673,980
01北海道	552,860	100,000	126,720	50,800	116,200	15,730	2,970	1,900	1,150	840	2,560	28,420	31,320	24,920	1,100	6,010	7,920	1,010	8,730	360	410	20,180
02青森県	19,350	2,290	2,920	1,000	2,340	180	120	180	310	270	270	270	570	220	20	40	30	50	50	10	50	20,840
03岩手県	21,170	6,110	7,310	1,090	9,520	400	40	100	220	220	220	110	360	70	40	190	70	70	40	40	20	720
04宮城県	35,230	1,420	4,810	1,270	12,180	2,480	*1,640	480	370	250	50	110	1,390	250	*110	500	*170	180	120	*120	*120	*6,590
05秋田県	6,370	480	2,000	410	2,000	560	90	100	100	100	10	150	220	60	10	230	20	*20	90	30	30	700
06山形県	6,800	580	1,170	470	2,020	630	40	60	140	100	*10	80	500	10	*40	100	10	*50	10	20	30	640
07福島県	9,900	450	2,000	280	*2,210	890	80	180	190	*50	40	*100	1,020	*70	*290	290	*70	*230	*170	*10	*30	1,280
08茨城県	15,360	980	3,070	1,200	3,080	1,040	*230	230	280	200	200	250	1,090	110	130	110	180	100	100	80	100	2,510
09栃木県	19,960	940	*1,540	1,370	3,870	1,250	210	*350	*270	*320	*160	*620	220	*330	*320	*270	*240	*330	*150	*60	*60	*1,240
10群馬県	15,170	1,590	5,870	350	1,220	1,090	90	110	220	250	140	230	1,580	*630	*300	*380	*50	*50	*50	*30	*30	950
11埼玉県	405,980	22,910	165,960	11,460	34,940	4,430	4,340	4,340	2,530	2,610	2,370	6,110	20,710	5,120	10,530	4,200	5,800	8,650	1,380	890	840	35,680
12千葉県	1,954,800	136,860	450,900	85,710	127,820	265,010	45,380	60,630	39,160	58,660	20,210	57,080	73,300	24,570	22,780	84,430	31,260	14,450	36,330	29,780	25,800	284,700
13東京都	213,270	12,050	55,850	4,620	7,260	4,320	4,630	7,260	4,320	4,630	2,020	3,360	*8,230	1,780	5,490	6,370	1,090	1,650	1,870	1,650	1,870	28,710
14神奈川県	15,850	1,980	3,120	630	1,200	1,170	1,200	250	240	240	240	340	830	240	90	200	220	220	80	*80	*130	1,700
15新潟県	46,990	4,540	4,910	710	17,350	720	*310	230	170	170	*140	1,350	2,640	1,110	250	270	1,080	220	170	120	30	2,690
16富山県	86,690	3,530	6,070	8,380	23,890	7,790	1,480	3,720	1,340	3,720	160	1,770	1,990	1,650	210	3,770	330	180	2,580	1,480	1,480	12,090
17石川県	6,920	380	1,370	1,780	1,370	400	70	400	400	60	*310	*10	*20	*10	*10	40	350	0	*10	0	0	540
18福井県	168,840	3,800	77,170	17,310	22,980	4,000	750	1,590	630	1,400	260	2,790	4,150	2,150	310	2,680	6,070	310	2,150	*210	*660	4,730
19山梨県	133,130	9,030	14,820	12,190	43,110	3,180	930	1,690	2,440	1,690	1,400	280	2,790	5,650	1,810	3,330	4,000	690	2,100	210	*360	7,930
20長野県	92,300	6,700	7,350	20,190	1,820	2,460	1,110	3,210	1,620	1,620	110	3,210	3,040	220	580	5,650	1,810	3,330	4,000	210	*360	7,930
21岐阜県	186,850	10,700	135,490	3,160	6,740	3,900	630	490	970	2,460	320	1,120	*5,580	1,070	830	1,040	*3,360	610	1,860	2,450	2,450	6,560
22静岡県	292,290	16,270	149,710	17,390	28,650	6,710	1,380	1,620	2,060	2,860	2,860	1,340	2,060	1,560	2,670	2,380	5,490	3,610	880	400	400	8,640
23三重県	31,240	2,720	14,230	1,400	4,100	1,420	1,300	270	210	1,010	560	210	*2,290	*400	60	260	*210	170	110	*70	*80	12,510
24滋賀県	33,560	2,870	8,930	2,800	12,530	1,620	190	330	170	360	70	350	730	170	170	520	*110	300	80	*30	*30	14,990
25京都府	552,920	117,950	246,620	17,960	76,770	15,120	3,900	26,990	13,000	31,470	5,530	11,470	6,540	5,530	30,240	3,810	870	3,300	18,050	15,970	80	80,060
26大阪府	1,297,450	195,660	463,700	98,110	119,180	53,580	11,930	11,570	8,400	12,340	3,340	25,900	16,330	11,130	35,900	15,600	12,310	35,480	5,720	4,890	5,720	107,150
27兵庫県	109,410	10,700	35,500	10,250	13,120	5,550	1,370	1,120	1,190	2,250	2,470	1,600	2,470	330	330	450	960	310	*1,180	310	310	7,390
28奈良県	34,640	2,110	16,790	770	1,140	1,580	560	690	420	2,470	160	290	190	310	440	770	40	70	460	190	240	2,430
29和歌山県	39,970	2,080	14,930	5,790	4,430	1,270	890	390	220	1,030	220	430	720	200	*10	1,010	430	300	200	600	600	2,990
30徳島県	6,540	5,490	850	3,020	930	260	130	130	300	100	*50	250	260	*170	100	50	70	*50	*10	*10	390	
31島根県	6,600	1,310	410	1,060	1,070	30	80	110	110	670	*10	60	60	40	130	160	0	20	*20	30	50	910
32鳥取県	32,610	3,890	5,030	3,560	9,990	1,070	470	920	380	1,700	80	350	420	300	*90	880	80	210	*160	320	210	2,770
33岡山県	103,820	5,530	6,120	4,320	4,780	14,110	2,680	8,500	4,960	8,960	530	1,990	1,070	680	1,620	9,930	310	3,530	310	3,050	3,040	19,430
34広島県	9,090	2,790	1,130	430	1,530	*1,450	90	60	220	2,470	160	290	190	310	440	770	40	70	460	190	240	2,430
35山口県	7,130	320	1,060	1,870	1,320	620	120	120	120	280	*30	180	220	50	*20	80	20	20	*70	*70	*80	650
36徳島県	62,490	7,120	17,000	8,110	18,690	2,890	460	830	220	1,500	60	360	230	50	*10	1,780	90	80	230	230	*160	2,550
37香川県	16,560	2,660	1,920	2,390	4,400	860	240	230	450	550	10	250	130	90	50	310	30	10	50	50	200	1,530
38愛媛県	6,220	290	1,370	1,370	2,100	220	90	80	20	90	30	50	50	30	0	80	0	20	20	0	0	900
39高知県	270,550	110,180	35,440	33,890	44,080	6,300	1,410	21,900	1,180	1,070	*490	4,220	5,970	4,190	2,010	820	760	2,740	440	390	390	11,730
40福岡県	29,410	15,200	5,920	1,320	4,000	610	50	50	50	630	120	220	1,200	70	0	60	60	20	*20	20	20	420
41佐賀県	53,290	15,990	6,220	5,270	8,080	4,690	270	550	800	460	*20	750	1,260	670	*410	1,110	200	800	800	80	80	5,430
42長崎県	73,830	28,190	9,700	6,740	17,690	1,680	340	320	300	660	70	1,200	1,650	440	90	1,650	130	1,300	440	*30	*30	2,420
43熊本県	43,170	5,640	7,060	5,910	11,170	1,120	270	240	300	350	300	640	1,750	1,220	50	520	80	180	*100	*20	*20	2,560
44大分県	24,500	6,690	1,310	5,420	5,910	1,580	70	170	170	130	*30	330	120	290	60	60	40	*80	*20	*10	0	1,800
45鹿児島県	55,350	8,570	8,100	16,770	12,130	1,610	380	500	610	690	100	940	300	420	*20	580	50	*10	*30	*30	0	3,180
46沖縄県	497,670	112,160	95,390	58,310	156,590	21,130	2,120	1,450	1,450	1,530	1,940	5,920	4,620	820	200	2,170	150	*80	*380	*200	*200	19,890
運動局等(注2)	552,860	100,000	126,720	50,800	116,900	15,730	2,970	1,900	1,150	840	2,560	28,420	31,320	24,920	1,100	6,010	7,920	1,010	8,730	360	410	20,180
北陸交通運輸局	38,820	5,800	18,750	33,270	7,230	7,230	600	1,100	1,250	690	200	1,150	1,730	1,540	590	1,990	330	480	200	200	220	10,770
北陸運輸局	2,848,600	180,600	78,800	124,620	232,500	347,750	59,200	74,650	47,550	68,130	24,400	70,110	118,730	36,620	33,360	104,620	39,830	28,530	47,570	33,570	30,440	310,620
北陸信託運輸局	28																					

参考第2表 施設所在地(47区分及び運輸局等)、居住地(47区分及び運輸局等)別延べ宿泊者数  
(従業者数100人以上の施設)

(人泊)

施設所在地(47区分及び運輸局等)	居住地(47区分)																	長野県			
	北海道	青森県	岩手県	宮城県	秋田県	山形県	福島県	茨城県	栃木県	群馬県	埼玉県	千葉県	東京都	神奈川県	新潟県	富山県	石川県		福井県	山梨県	
令和元年5月	7,852,088	272,276	32,587	34,638	119,019	32,756	42,545	55,711	81,507	58,633	59,979	215,684	207,891	1,183,897	345,490	83,907	43,549	48,561	33,134	29,335	65,455
01北海道	643,180	154,912	2,246	1,268	4,807	1,311	1,567	1,514	4,617	2,110	1,763	12,227	11,954	80,667	19,366	1,763	719	973	647	1,858	1,298
02青森県	39,635	1,469	3,916	1,880	1,880	631	277	333	416	298	232	1,667	1,436	6,413	2,239	308	75	254	67	118	147
03岩手県	60,388	3,085	3,938	13,342	7,031	2,742	918	912	659	434	199	1,118	1,454	4,847	1,462	487	126	146	23	75	131
04宮城県	104,644	3,339	2,400	3,045	25,211	2,739	3,740	3,812	2,235	1,659	1,109	3,945	3,354	17,080	4,146	395	216	119	261	607	607
05秋田県	25,031	2,456	685	580	2,306	5,509	420	244	164	89	108	578	583	6,822	341	66	66	116	119	23	58
06山形県	52,971	500	690	883	5,620	1,473	11,557	1,675	845	826	371	2,099	1,686	7,653	2,298	73	181	31	94	396	396
07福島県	91,982	540	404	681	5,451	416	1,752	13,860	4,466	2,270	1,368	7,418	6,972	20,134	2,405	228	101	103	264	993	993
08茨城県	36,771	355	30	30	449	48	217	716	11,024	819	530	2,545	3,467	6,886	2,026	184	125	54	20	273	301
09栃木県	1,211	112	217	1,427	1,427	1,112	348	2,374	5,204	11,180	10,407	16,898	4,310	730	34	130	101	102	130	522	522
10群馬県	59,829	600	41	46	603	441	348	833	2,646	1,925	10,205	8,351	3,747	10,169	5,400	538	422	34	402	1,062	1,062
11埼玉県	46,265	712	146	151	514	150	257	306	309	418	673	10,288	1,187	15,811	2,660	471	141	143	156	153	420
12千葉県	899,257	20,426	5,472	15,149	4,545	9,183	10,621	9,537	48,477	8,568	29,423	48,477	37,003	10,596	5,296	4,823	5,215	4,707	4,707	9,557	9,557
13東京都	1,492,131	31,315	6,896	3,938	18,075	7,416	7,893	7,131	8,316	5,879	5,685	15,913	14,104	268,882	24,197	9,934	5,474	5,903	4,699	4,551	10,527
14神奈川県	260,040	9,296	1,037	723	2,784	701	1,298	1,519	3,458	4,504	2,798	6,238	3,792	17,474	4,586	2,254	947	958	1,978	2,108	2,108
15新潟県	86,539	495	172	182	998	406	917	1,913	1,310	1,101	2,798	6,238	3,792	17,474	4,586	2,254	947	958	1,978	2,108	2,108
16富山県	38,646	217	35	24	99	37	79	120	162	114	174	1,248	1,226	6,062	1,504	1,030	3,117	829	161	84	591
17石川県	97,070	831	70	163	507	127	225	378	580	632	697	2,886	2,726	14,198	3,486	1,526	2,763	9,775	2,027	419	1,625
18福井県	28,802	201	37	22	96	48	27	107	187	127	156	550	347	2,345	603	295	648	997	5,708	207	364
19山梨県	54,873	144	27	23	20	54	27	86	621	344	487	2,037	2,126	12,655	4,734	420	198	1,127	41	3,032	664
20長野県	130,125	453	100	56	313	115	270	495	1,147	802	2,358	5,489	3,926	34,413	4,130	1,296	1,228	8,215	371	1,577	13,092
21岐阜県	97,425	699	55	66	185	29	78	292	573	230	522	1,912	1,818	5,956	3,048	554	1,180	1,043	628	339	954
22静岡県	205,021	530	117	93	510	57	134	423	1,628	1,249	1,132	10,199	7,479	49,408	25,932	687	213	305	404	1,366	1,521
23愛知県	151,314	1,328	88	111	486	149	184	177	584	336	422	3,120	2,454	22,772	5,866	445	702	893	641	613	1,877
24三重県	103,210	769	134	133	1,367	61	267	263	766	287	584	2,286	1,623	12,215	3,149	576	294	413	306	220	575
25滋賀県	105,067	487	51	129	487	64	64	164	652	597	908	1,958	3,242	10,999	7,699	473	685	1,155	218	568	568
26京都府	331,275	4,484	1,011	786	1,771	559	785	1,148	5,586	2,586	3,875	16,904	16,904	48,705	23,948	1,750	2,240	961	7,500	2,055	1,633
27大阪府	641,271	9,803	1,043	1,017	3,170	956	1,569	1,652	3,788	2,369	2,511	13,943	12,968	73,297	22,155	4,052	8,439	5,998	3,903	1,172	2,927
28兵庫県	282,024	1,293	299	292	808	231	351	454	1,185	774	475	3,912	3,697	26,074	6,489	657	1,378	1,995	1,397	215	858
29奈良県	30,434	660	52	99	245	46	49	103	255	195	211	1,059	7,402	1,739	199	178	262	93	135	374	374
30和歌山県	81,969	690	48	69	687	38	41	318	265	190	141	1,111	1,830	154	215	265	320	154	85	1,057	1,057
31鳥取県	21,579	402	28	10	431	7	59	76	252	46	46	195	185	5,806	488	64	33	106	49	21	60
32島根県	17,442	135	49	30	197	24	24	43	174	31	128	505	429	2,015	721	64	68	58	115	53	90
33岡山県	32,264	303	166	43	83	34	74	85	148	148	96	541	450	3,547	992	142	203	120	77	38	124
34広島県	158,713	2,262	263	135	733	211	282	323	1,075	548	570	3,806	3,281	23,541	8,908	1,173	2,850	1,355	418	294	429
35山口県	33,768	337	26	7	212	14	44	91	198	87	74	590	553	7,076	828	46	73	60	37	59	87
36徳島県	29,891	555	41	26	383	30	85	39	147	73	149	126	436	3,725	883	110	71	44	55	26	255
37香川県	66,217	252	197	57	536	32	99	166	201	174	126	775	550	3,088	956	413	133	215	178	57	635
38愛媛県	53,247	910	46	107	925	55	137	194	442	273	365	1,441	1,585	8,053	2,493	474	104	323	272	132	420
39高知県	41,101	638	58	21	405	41	61	35	139	115	115	436	365	6,842	1,251	35	40	174	29	37	136
40福岡県	166,073	1,846	91	163	1,024	114	139	196	832	278	428	2,931	2,963	23,070	6,025	293	266	422	254	194	503
41佐賀県	27,868	192	5	49	140	50	50	28	106	106	42	457	369	3,330	705	25	35	27	29	32	132
42長崎県	85,510	956	89	69	788	82	101	155	418	323	268	1,551	1,379	8,945	3,268	431	237	289	229	95	315
43熊本県	53,479	267	76	45	135	6	32	32	322	88	68	633	679	3,730	74	100	100	58	63	69	108
44大分県	103,938	493	39	63	199	40	63	83	322	267	181	873	958	4,645	1,979	161	160	205	156	107	169
45宮崎県	43,861	273	5	2	31	11	8	25	38	14	43	208	266	3,767	428	265	20	18	20	11	27
46鹿児島県	108,311	1,211	61	201	458	49	218	346	508	350	428	1,906	1,863	15,435	3,132	460	217	303	201	137	414
47沖縄県	460,465	8,164	495	403	2,752	475	459	1,270	4,103	2,949	2,429	13,097	12,584	104,468	23,663	1,910	727	1,154	958	3,174	3,174
運輸局等(再掲)																					
北海道運輸局	643,180	154,912	2,246	1,268	4,807	1,311	1,567	1,514	4,617	2,110	1,763	12,227	11,954	80,667	19,366	1,763	719	973	647	1,858	1,298
東北運輸局	374,851	11,389	12,033	19,381	47,499	13,510	18,664	20,836	8,785	5,576	3,387	16,930	15,149	62,949	16,982	8,179	739	1,143	359	835	2,332
関東運輸局	2,920,138	64,059	13,761	9,316	45,552	13,737	15,121	22,148	41,426	33,560	32,230	88,213	87,500	471,643	181,242	26,393	12,820	13,615	11,092	15,226	25,161
北陸信越運輸局	352,380	1,996	377	425	1,917	685	1,491	2,906	3,199	2,649	6,027	17,147	11,666	72,147	17,741	31,590	7,865	12,333	2,471	16,878	16,878
中部運輸局	585,772	3,527	431	425	2,644	344	690	1,262	3,738	2,229	2,816	18,067	13,721	92,696	38,5						

参考第2表 施設所在地(47区分及び運輸局等)、居住地(47区分及び運輸局等)別延べ宿泊者数  
(従業員数100人以上の施設)

(人泊)

施設所在地(47区分及び運輸局等)	岐阜県	静岡県	愛知県	三重県	滋賀県	京都府	大阪府	兵庫県	奈良県	和歌山県	鳥取県	島根県	岡山県	広島県	山口県	徳島県	香川県	愛媛県	高知県	福岡県	佐賀県
令和元年5月	79,465	137,851	358,524	70,685	47,644	105,312	427,524	204,928	43,453	33,616	13,655	17,841	54,563	99,356	41,652	30,322	33,371	39,566	25,819	200,073	23,295
01北海道	2,174	4,306	17,748	1,718	1,395	3,978	17,743	7,269	1,355	996	277	303	2,159	5,411	2,981	2,546	761	2,342	457	8,095	503
02青森県	169	428	1,303	171	133	307	2,686	845	132	64	13	29	139	157	77	76	99	94	30	268	39
03岩手県	112	637	1,671	68	87	181	1,770	83	34	15	10	10	172	295	20	30	172	25	58	332	17
04宮城県	331	615	1,684	182	271	615	2,791	1,078	214	54	11	137	268	455	105	58	79	84	36	1,156	44
05秋田県	107	90	434	38	21	74	420	238	22	22	6	4	93	92	13	13	21	25	9	84	39
06山形県	121	255	840	85	69	243	895	375	68	64	18	6	134	72	52	30	30	30	77	166	9
07福島県	127	787	1,285	134	86	166	982	448	63	14	19	20	67	134	55	36	44	46	42	520	12
08茨城県	51	413	317	42	118	507	1,182	42	42	18	14	14	53	105	113	19	28	11	12	313	13
09栃木県	95	509	1,353	97	53	113	395	230	43	69	30	30	69	104	25	25	35	6	21	1,255	18
10群馬県	443	1,159	1,904	298	89	160	760	392	52	35	13	16	214	238	85	8	51	30	67	208	14
11埼玉県	140	802	726	128	137	323	1,083	358	128	36	44	18	143	317	70	73	124	111	60	488	36
12千葉県	11,240	17,785	62,050	14,183	7,340	9,546	37,002	23,758	5,702	4,455	1,719	1,859	5,429	8,880	3,660	2,913	3,300	3,233	2,164	12,866	2,210
13東京都	16,111	12,653	38,325	9,512	4,165	13,201	42,204	23,510	4,377	4,111	1,646	2,274	6,141	13,083	3,758	3,421	4,225	5,189	2,512	21,031	2,058
14神奈川県	1,323	5,553	8,744	1,524	902	2,596	8,917	4,003	839	352	208	318	1,116	1,116	699	376	570	614	661	3,600	337
15新潟県	316	370	1,296	184	115	115	1,257	517	132	76	10	10	41	89	14	14	43	66	12	256	15
16富山県	911	689	2,927	168	391	612	1,526	1,016	233	24	25	27	133	79	32	26	19	54	16	541	15
17石川県	1,364	1,188	3,116	739	1,463	2,198	6,212	1,264	714	272	106	72	454	722	189	197	395	166	104	1,228	80
18福井県	734	409	2,333	898	757	1,265	4,510	1,267	500	185	32	16	196	291	35	84	267	65	15	136	7
19山梨県	412	1,754	1,922	450	119	100	789	196	98	45	5	0	7	190	11	8	4	25	3	90	2
20長野県	1,459	2,888	8,498	776	1,459	1,089	2,964	1,169	458	112	42	29	150	223	68	82	115	102	82	354	28
21岐阜県	11,997	2,352	16,580	1,691	1,691	2,139	5,744	3,355	744	385	90	92	441	921	114	166	330	173	65	586	96
22静岡県	2,645	29,862	16,924	1,910	1,067	1,676	7,543	2,194	1,051	200	56	56	320	486	131	174	133	123	64	933	86
23愛知県	2,736	2,930	36,773	1,991	1,805	5,293	2,345	2,345	618	283	151	150	427	1,140	145	159	270	191	177	1,204	93
24三重県	1,512	1,485	9,349	11,750	1,152	5,450	11,897	3,396	2,333	701	98	160	400	400	220	239	442	236	319	2,067	102
25滋賀県	1,877	5,602	9,808	1,105	6,803	4,929	12,926	4,084	1,203	1,082	157	101	619	836	563	1,655	485	738	63	2,237	48
26京都府	1,759	17,100	8,700	1,959	1,150	9,750	6,216	4,373	915	1,034	920	826	1,575	1,034	1,392	1,046	1,582	1,582	518	7,062	769
27大阪府	5,771	8,107	21,519	5,049	4,045	8,844	72,235	18,635	3,476	3,514	2,769	2,228	5,462	10,105	5,584	5,292	3,694	4,240	7,160	12,720	3,518
28兵庫県	2,203	1,953	12,437	3,494	4,376	10,252	47,546	45,413	4,172	2,373	1,420	1,136	4,607	5,507	1,012	2,182	2,560	2,534	1,354	5,611	276
29奈良県	1,168	1,438	1,037	282	234	654	1,484	981	1,121	313	92	92	468	360	105	378	127	153	73	960	69
30和歌山県	1,168	930	4,571	1,553	1,977	3,435	20,738	5,233	3,195	8,360	125	75	674	757	233	539	540	370	201	1,028	540
31鳥取県	48	72	1,434	58	70	494	3,346	908	164	40	548	261	1794	907	180	37	645	98	49	1,985	13
32島根県	169	337	2,214	154	107	337	1,370	733	95	50	191	313	1,794	513	264	102	116	214	41	600	38
33岡山県	296	279	709	203	191	494	2,317	1,392	301	208	262	313	3,858	1,481	297	168	322	437	196	700	68
34広島県	1,352	1,553	7,915	1,356	743	1,890	7,038	4,566	733	733	700	2,424	2,342	3,424	1,760	496	716	2,048	755	3,514	485
35山口県	109	182	799	101	175	372	1,662	1,379	194	68	140	438	914	3,644	5,219	98	331	307	40	2,568	300
36徳島県	137	316	1,004	131	178	491	2,343	1,273	233	147	73	58	508	414	116	145	361	391	209	946	27
37香川県	316	369	1,408	808	631	1,225	6,414	4,682	1,005	644	293	355	2,479	3,447	354	885	4,907	2,137	968	815	91
38愛媛県	285	619	2,769	511	429	904	5,713	2,890	421	287	132	282	1,257	2,651	632	600	1,274	4,225	954	1,441	151
39高知県	209	379	1,376	173	158	356	5,481	1,488	228	65	66	79	1,182	1,497	143	756	1,353	1,065	4,418	564	32
40福岡県	659	1,207	5,063	426	495	1,915	5,578	2,959	516	200	176	463	1,018	2,503	1,875	201	442	1,046	242	27,604	1,290
41佐賀県	71	109	1,897	106	68	275	1,650	645	242	40	40	40	445	917	425	68	37	154	10	4,581	2,827
42長崎県	1,479	810	4,489	715	639	1,308	8,724	3,518	694	276	142	220	1,893	1,267	1,424	164	381	416	329	10,720	1,458
43熊本県	108	379	784	125	112	559	1,556	732	178	63	98	163	550	816	956	28	89	200	39	10,329	789
44大分県	313	551	1,149	320	268	689	4,196	1,514	361	153	90	291	604	3,273	3,827	222	378	2,115	281	19,356	2,738
45宮崎県	108	79	1,026	42	68	117	1,294	50	50	18	18	18	95	164	89	8	8	60	19	3,379	271
46鹿児島県	833	1,212	4,495	531	472	1,137	8,556	2,808	644	251	112	180	1,001	1,945	766	163	277	400	111	9,619	1,322
47沖縄県	3,260	4,354	21,817	2,746	2,195	6,629	33,251	13,718	3,311	1,241	395	349	3,040	3,517	1,660	3,054	1,975	1,595	713	13,957	804
運輸局等(再掲)	2,174	4,306	17,748	1,718	1,395	3,978	17,743	7,269	1,355	996	277	303	2,159	5,411	2,981	2,546	761	2,342	457	8,095	503
北海道運輸局	967	2,812	7,217	678	667	1,538	9,544	3,275	582	346	123	206	873	1,205	327	243	461	304	252	2,526	160
東北運輸局	29,815	40,628	115,343	26,234	12,853	26,157	91,657	52,723	11,281	9,075	3,671	4,503	13,172	24,502	8,406	6,843	8,337	9,219	5,500	39,851	4,688
関東運輸局	4,050	5,130	17,837	1,867	2,707	4,256	11,959	4,986	1,537	484	183	169	826	1,145	417	275	572	388	213	2,379	138
中部運輸局	19,624	37,038	81,959	18,240	4,438	12,335	34,987	12,557	5,246	1,754	465	474	1,784	4,010	645	822	1,442	788	398	4,926	384
近畿運輸局	13,083	35,130	58,072	13,442	18,585	37,864	161,145	78,719	14,082	16,676	5,483	4,458	11,092	20,621	8,889	11,092	8,685	9,617	9,625	29,618	4,718
中国運輸局	1,974	2,423	13,071	1,872	1,286	3,569	15,733	8,978	1,487												

参考第2表 施設所在地(47区分及び運輸局等)、居住地(47区分及び運輸局等)別延べ宿泊者数  
(従業員数100人以上の施設)

(人泊)

施設所在地(47区分及び運輸局等)	運輸局等(10区分)2、3)														中国運輸局	四国運輸局	九州運輸局	沖縄総合事務局
	長崎県	熊本県	大分県	宮崎県	鹿児島県	沖縄県	国外	北海道運輸局	東北運輸局	関東運輸局	北陸信越運輸局	中部運輸局	近畿運輸局	中国運輸局				
令和元年5月	28,657	46,586	37,944	36,687	54,497	44,372	1,929,114	272,276	317,256	2,182,416	241,472	679,659	862,477	227,067	129,078	427,739	44,372	
01北海道	596	905	645	640	2,077	1,860	166,047	154,912	12,713	134,562	4,753	26,593	32,736	11,131	6,106	13,461	1,860	
02青森県	22	59	37	17	30	110	4,147	1,469	7,887	12,819	784	2,134	4,167	289	289	472	164	
03岩手県	34	35	11	16	313	164	10,482	3,085	28,883	10,009	890	2,515	2,446	311	311	758	164	
04宮城県	57	97	73	80	61	110	4,314	3,339	40,947	33,769	3,183	5,015	1,016	257	257	1,568	110	
05秋田県	21	23	5	14	25	25	1,181	2,456	9,744	9,130	486	685	831	214	68	211	25	
06山形県	111	26	17	12	77	36	1,333	500	21,898	15,872	3,323	1,714	282	167	167	418	36	
07福島県	19	9	29	11	152	50	1,221	540	22,564	48,974	3,727	2,436	1,779	168	168	752	50	
08茨城県	19	27	2	8	26	67	3,976	355	1,518	27,570	664	843	1,009	291	70	408	67	
09栃木県	26	27	26	41	54	23	1,550	1,211	4,791	56,380	1,475	2,090	857	217	87	1,447	23	
10群馬県	2	9	33	33	4	33	3,765	600	2,012	42,845	3,909	1,488	566	156	156	319	33	
11埼玉県	41	162	73	44	59	66	3,861	712	1,524	31,499	1,175	1,952	2,065	592	368	903	66	
12千葉県	2,987	4,505	3,010	2,986	3,976	5,423	194,671	20,426	50,107	249,344	30,252	110,473	87,803	21,047	11,610	32,540	5,423	
13東京都	2,900	5,029	4,164	3,325	4,777	7,239	654,217	31,315	51,349	347,527	31,838	81,300	91,568	26,902	15,347	43,284	7,239	
14神奈川県	577	906	508	523	808	886	49,942	9,296	8,062	120,289	6,267	17,739	17,609	4,426	2,221	7,259	886	
15新潟県	13	159	30	14	52	132	3,502	495	4,588	37,690	27,644	2,427	2,454	389	134	539	132	
16富山県	17	47	126	8	16	26	9,475	217	394	10,570	5,567	4,856	3,802	296	115	770	26	
17石川県	123	163	102	94	112	126	18,637	831	1,470	25,574	15,709	10,429	13,143	1,543	862	1,902	126	
18福井県	81	84	14	17	49	10	1,473	201	337	4,522	2,304	10,082	8,484	431	388	10	81	
19山梨県	9	122	10	44	0	7	7,381	144	272	26,036	2,409	4,579	1,347	40	40	277	7	
20山梨県	74	282	80	91	63	298	22,809	453	1,349	57,927	19,746	13,992	6,530	512	337	972	298	
21岐阜県	91	178	63	76	70	210	27,642	699	705	14,398	3,731	33,248	13,215	1,658	734	1,160	210	
22静岡県	37	202	54	159	91	75	25,181	530	1,334	98,393	2,726	13,731	13,731	1,087	494	1,562	75	
23愛知県	179	315	124	110	203	304	29,025	1,328	1,195	36,167	3,917	45,071	10,958	2,013	797	2,228	304	
24三重県	137	602	89	106	106	64	5,462	769	2,225	21,130	1,858	24,402	24,929	2,050	994	3,298	64	
25滋賀県	220	151	83	130	151	215	14,486	462	970	26,273	2,881	19,117	19,117	2,276	3,197	2,906	215	
26京都府	881	1,368	820	513	978	551	107,368	4,484	5,560	114,390	7,716	30,479	23,438	7,769	4,435	12,391	551	
27大阪府	2,114	3,531	2,237	2,189	3,296	3,512	221,052	9,803	9,407	132,203	21,416	44,349	110,748	26,148	20,386	29,605	3,512	
28兵庫県	511	538	389	356	1,799	688	45,885	1,283	2,435	42,791	4,888	21,484	114,132	13,682	8,620	9,480	688	
29奈良県	94	114	145	139	109	72	4,693	465	594	12,177	1,013	3,155	4,787	731	1,117	1,630	72	
30和歌山県	105	133	79	85	93	41	11,142	690	1,201	10,649	1,691	8,542	42,938	1,864	1,650	1,561	41	
31鳥取県	17	179	15	4	0	214	1,458	402	611	6,894	263	1,661	5,022	2,541	300	2,213	214	
32鳥取県	65	63	78	23	64	434	4,897	303	485	5,883	589	2,989	2,674	3,997	493	931	82	
33岡山県	121	161	92	55	73	434	4,897	303	485	5,883	589	2,989	2,674	3,997	493	931	82	
34広島県	419	748	633	485	1,012	529	34,810	2,262	1,947	42,023	5,807	12,594	15,424	20,110	4,015	7,296	434	
35山口県	574	545	440	146	176	63	1,519	337	394	9,465	266	1,228	3,850	776	776	4,749	63	
36徳島県	30	112	53	35	67	37	1,459	555	604	6,066	480	1,643	4,665	1,169	2,412	1,270	37	
37香川県	88	188	159	84	159	240	5,641	252	1,087	5,927	1,396	3,079	14,601	6,928	8,897	1,584	240	
38愛媛県	175	272	400	189	244	84	3,530	910	1,464	14,734	1,321	4,456	10,644	4,954	7,053	2,872	84	
39高知県	33	58	105	57	69	72	1,948	638	621	9,300	385	2,166	7,746	2,967	7,592	918	72	
40福岡県	3,259	2,925	2,531	2,567	4,611	1,401	48,742	1,846	1,727	36,721	1,484	7,609	11,663	6,035	1,931	44,787	1,401	
41佐賀県	828	489	423	246	549	79	4,586	192	353	5,152	219	2,252	2,980	1,843	269	9,943	79	
42長崎県	4,236	4,158	1,485	837	2,977	570	7,138	956	1,284	16,247	1,272	7,722	15,159	4,946	1,290	25,871	570	
43熊本県	1,091	5,275	1,159	1,321	3,854	81	7,369	267	345	6,398	340	1,459	3,200	2,583	356	23,818	81	
44大分県	3,413	5,215	14,235	4,209	2,108	239	20,657	483	487	9,332	695	2,489	7,191	8,085	2,996	51,274	239	
45宮崎県	180	1,108	744	9,976	1,793	60	5,763	273	82	4,709	330	1,275	1,791	385	105	17,451	60	
46鹿児島県	1,136	3,492	1,181	3,352	16,036	484	17,897	1,211	1,333	23,759	1,394	7,272	13,868	4,004	951	36,138	484	
47沖縄県	894	1,790	1,136	1,201	1,103	17,310	104,418	8,164	5,854	164,251	6,965	33,049	60,345	8,961	7,337	20,885	17,310	
運輸局等(再掲)2)																		
北海道運輸局	596	905	645	640	2,077	1,860	166,047	154,912	12,713	134,562	4,753	26,593	32,736	11,131	6,106	13,461	1,860	
東北運輸局	264	249	172	150	658	495	22,678	11,389	131,923	130,593	12,393	12,033	15,952	2,734	1,260	4,179	495	
関東運輸局	6,561	10,787	7,823	7,023	9,704	13,744	919,363	64,059	119,635	901,490	77,989	223,112	203,746	54,254	29,899	86,437	13,744	
北陸信越運輸局	227	651	338	207	243	582	54,423	1,996	7,801	131,761	68,666	31,704	25,929	2,740	1,448	4,183	582	
中部運輸局	525	1,381	344	468	608	663	88,783	3,527	5,796	174,610	14,536	164,584	71,317	7,378	3,450	8,636	663	
近畿運輸局	3,925	5,885	3,753	3,412	6,312	5,049	404,626	17,197	20,167	338,483	39,649	127,126	327,071	52,856	39,019	57,573	5,049	
中国運輸局	1,196	1,696	1,258	713	1,325	1,322	44,046	3,439	3,980	68,321	7,205	20,036	31,873	43,114	6,707	16,459	1,322	
四国運輸局	326	365	339	365	539	433	12,578	2,355	3,776	36,027	3,582	11,344	37,656	16,018	25,954	6,644	433	
九州運輸局	14,143	22,662	21,758	22,508	31,928	2,914	112,152	5,238	5,611	102,318	5,734	30,078	55,852	27,881	7,898	209,282	2,914	
沖縄総合事務局	894	1,790	1,136	1,201	1,103	17,310	104,418	8,164	5,854	164,251	6,965	33,049	60,345	8,961	7,337	20,885	17,310	

1)居住者数を含む。  
2)長野県は北陸信越運輸局、福井県は中部運輸局に含まれる。  
3)宿泊目的割合不詳を含む。

参考第3表 施設所在地(47区分及び運輸局等)、居住地(47区分及び運輸局等)別延べ宿泊者数<観光目的の宿泊者が50%以上の施設>  
(従業者数100人以上の施設)

(人泊)

施設所在地(47区分及び運輸局等)	居住地(47区分)																				
	北海道	青森県	岩手県	宮城県	秋田県	山形県	福島県	茨城県	栃木県	群馬県	埼玉県	千葉県	東京都	神奈川県	新潟県	富山県	石川県	福井県	山梨県	長野県	
令和元年5月	5,643,013	199,099	21,395	24,359	89,940	20,825	29,264	41,788	57,999	44,081	48,015	161,170	149,965	803,194	247,757	59,379	28,594	36,988	24,584	20,658	45,675
01北海道	537,622	123,582	1,421	863	3,052	957	1,247	3,772	1,319	1,346	8,941	8,651	65,070	14,657	1,278	563	737	481	1,584	925	1,937
02青森県	32,520	1,158	1,874	666	1,301	531	196	357	247	176	1,375	1,272	5,367	1,934	55	46	150	55	85	38	133
03岩手県	50,186	2,775	3,294	9,778	5,841	2,342	660	747	527	282	1,111	829	4,339	977	362	93	130	17	38	95	95
04宮城県	85,396	2,979	1,673	22,986	2,101	3,370	3,362	1,986	1,466	465	3,370	3,226	2,708	3,116	169	283	283	98	220	522	522
05秋田県	10,466	2,097	498	2,725	2,725	283	162	77	46	19	230	194	688	279	235	8	44	9	2	22	22
06山形県	24,021	175	185	411	2,833	761	7,342	895	524	503	1,045	680	3,111	920	1,930	47	78	11	54	224	224
07福島県	82,744	413	337	563	4,516	315	1,566	11,434	4,261	2,106	1,302	6,969	6,491	18,226	5,495	2,277	211	82	79	240	941
08茨城県	11,500	33	6	29	107	21	55	473	3,142	636	343	1,341	2,075	626	47	5	5	0	84	93	93
09栃木県	36,104	1,184	88	144	1,360	82	466	2,266	5,077	7,964	1,516	6,489	14,565	4,044	652	88	148	33	93	93	490
10群馬県	59,829	600	41	46	329	603	348	2,663	2,646	1,925	10,205	8,351	3,747	5,400	1,804	538	485	332	402	1,082	1,082
11埼玉県	4,305	269	25	32	40	5	106	62	26	68	38	1,029	118	825	251	103	17	11	32	52	52
12千葉県	678,962	16,490	4,120	2,785	18,073	3,855	3,124	7,032	7,813	6,800	24,333	30,049	8,125	133,283	11,728	5,801	4,004	3,510	4,052	3,120	7,745
13東京都	884,883	13,081	3,985	2,213	10,387	3,903	4,674	3,786	4,805	3,462	3,299	9,610	8,125	30,236	28,074	1,416	570	345	2,088	2,202	6,345
14神奈川県	156,296	3,934	378	1,743	339	695	2,229	2,229	2,229	2,229	2,229	2,229	2,229	2,229	2,229	2,229	2,229	2,229	2,229	2,229	2,229
15新潟県	57,522	147	23	105	439	160	513	1,327	1,024	828	2,299	5,006	2,867	12,522	3,034	15,096	364	236	95	266	1,058
16富山県	8,270	37	27	13	27	35	66	66	110	54	70	342	559	283	416	175	212	52	40	440	440
17石川県	83,275	685	56	136	447	107	210	308	564	604	2,201	2,190	10,109	2,760	1,426	2,731	9,327	1,987	402	1,511	1,511
18福井県	26,676	162	35	18	91	45	21	103	175	109	140	462	307	1,992	476	258	612	953	194	330	330
19山梨県	53,673	144	27	23	23	20	14	86	598	344	487	2,009	12,188	4,675	420	198	1,127	41	2,915	605	605
20長野県	101,156	252	67	227	14	185	352	908	622	2,037	4,133	2,913	29,903	6,320	3,470	1,058	989	251	766	6,701	6,701
21岐阜県	89,439	648	47	56	58	28	67	528	218	493	1,837	1,753	5,557	2,762	541	1,148	1,009	586	327	902	902
22静岡県	154,337	281	84	58	283	41	96	337	1,368	1,058	983	9,185	6,542	43,386	23,467	578	124	157	301	1,119	1,189
23愛知県	43,131	153	18	19	95	41	75	43	99	53	124	564	504	3,561	2,021	113	163	170	246	773	773
24三重県	96,830	720	119	117	1,332	53	253	247	730	263	571	2,144	1,457	11,504	2,697	594	348	266	196	530	530
25滋賀県	99,170	411	125	468	59	70	153	614	1,745	557	860	3,084	3,084	10,358	6,320	3,470	1,080	672	198	490	490
26京都府	331,275	4,484	511	1,771	4,484	559	785	1,484	2,586	2,586	3,875	11,659	4,659	48,705	12,933	1,750	2,240	2,137	2,055	1,633	1,633
27大阪府	663,381	5,666	667	1,659	461	1,573	1,712	8,300	7,099	34,149	23,433	2,383	4,018	4,226	2,614	700	1,902	2,614	700	1,902	1,902
28兵庫県	216,357	1,081	260	262	635	160	161	357	550	480	400	2,553	2,514	13,505	4,504	483	1,130	1,785	176	573	573
29奈良県	30,434	465	52	49	103	205	195	205	205	195	211	1,231	1,059	7,402	1,739	199	178	262	93	374	374
30和歌山県	74,283	611	43	38	628	26	30	217	190	140	114	873	573	5,344	1,485	133	177	225	299	79	1,038
31鳥取県	1,442	5	4	3	397	5	36	23	14	33	99	100	80	4,185	324	10	14	99	46	0	0
32島根県	17,400	135	49	30	197	24	200	43	174	31	128	505	429	2,015	721	605	68	58	115	53	90
33岡山県	13,644	112	148	0	25	17	30	43	39	8	23	129	73	589	93	36	21	9	18	5	63
34広島県	52,990	491	72	13	274	56	45	35	130	92	155	958	636	7,942	1,211	788	894	549	80	28	76
35山口県	21,054	255	4	3	190	8	41	61	160	58	58	232	305	3,083	338	30	61	42	28	21	50
36徳島県	29,891	555	41	26	383	31	85	39	147	73	149	627	436	3,725	883	110	71	44	55	26	255
37香川県	46,390	232	193	29	500	31	91	153	167	153	119	683	465	2,336	836	172	121	186	143	56	613
38愛媛県	26,401	663	33	83	838	19	105	163	265	165	269	796	806	3,133	1,081	426	69	253	232	91	294
39高知県	28,662	584	0	6	399	11	60	25	115	99	90	324	241	4,893	365	16	30	164	18	23	110
40福岡県	56,503	641	20	16	61	23	10	40	114	27	65	466	668	4,934	865	41	36	111	68	15	54
41佐賀県	24,444	158	5	49	138	46	74	25	83	103	40	386	307	2,899	593	14	33	21	63	29	124
42長崎県	84,582	945	89	69	788	82	99	155	409	321	253	1,519	1,346	8,866	3,201	429	237	285	229	92	315
43熊本県	32,721	105	63	17	28	1	5	19	70	31	30	266	258	1,397	393	18	18	22	32	12	27
44大分県	93,290	388	33	59	191	34	52	78	276	250	153	701	751	3,554	1,409	130	154	194	144	98	143
45宮崎県	42,950	266	4	2	30	3	7	22	37	12	42	197	179	3,606	414	264	19	17	19	21	21
46鹿児島県	83,541	1,052	27	172	347	35	180	297	383	298	341	1,531	1,461	12,150	2,379	420	187	258	169	129	390
47沖縄県	460,465	8,164	495	403	2,752	475	459	4,103	2,949	2,429	13,097	12,584	104,468	23,663	1,910	727	1,154	872	958	3,174	3,174
運輸局等(再掲)2)	537,622	123,582	1,421	863	3,052	957	1,247	3,772	1,319	1,346	8,941	8,651	65,070	14,657	1,278	563	737	481	1,584	925	1,937
北海道運輸局	285,333	8,997	7,861	14,354	38,524	8,775	13,417	16,871	4,629	2,764	13,674	12,116	44,233	12,721	6,784	574	767	289	639	1,937	1,937
東北運輸局	1,912,552	35,735	8,881	5,650	32,403	8,368	9,482	15,363	25,711	24,130	24,982	63,807	58,065	281,560	86,501	18,615	8,297	8,799	6,882	9,893	17,530
関東運輸局	2,502,423	1,121	173	276	3,068	308	943	2,051	1,134	2,068	5,010	11,678	8,312	53,093	12,397	20,408	5,868	10,764	2,385	4,710	9,710
中部運輸局	1,114,043	1,964	303	268	1,983	208	512	1,041	2,900	1,701	2,311	14,192	10,563	66,000	31,423	2,044	2,998	6,418	2,082	3,724	3,724
近畿運輸局	1,114,930	12,618	1,475	1,967	5,306	1,311	2,084	2,998	8,634	5,531	7,172	26,361	31,233	119,463	51,289	5,372	8,234	9,818	5,818	6,010	6,010
中国運輸局	121,930	1,329	278	50	1,083																



参考第3表 施設所在地(47区分及び運輸局等)、居住地(47区分及び運輸局等)別延べ宿泊者数<観光目的の宿泊者が50%以上の施設>  
(従業員数100人以上の施設)

(人泊)

施設所在地(47区分 及び運輸局等)	岐阜県	静岡県	愛知県	三重県	滋賀県	京都府	大阪府	兵庫県	奈良県	和歌山県	鳥取県	島根県	岡山県	広島県	山口県	徳島県	香川県	愛媛県	高知県	福岡県	佐賀県
令和元年5月	62,744	102,553	277,094	55,719	37,475	82,844	309,469	154,882	33,511	26,140	8,089	10,767	37,973	67,026	30,112	22,106	20,940	25,479	15,912	146,735	15,882
01北海道	1,740	3,034	15,696	1,356	1,204	3,243	13,865	5,797	1,062	863	217	244	1,570	4,696	2,838	2,324	592	1,871	348	7,381	371
02青森県	131	347	1,202	160	114	259	2,310	772	118	62	8	27	83	133	72	69	66	66	16	173	33
03岩手県	89	593	1,481	26	53	109	1,611	34	179	10	137	242	137	242	7	20	179	242	12	48	264
04秋田県	251	471	1,286	117	230	411	2,110	681	159	68	34	101	194	334	87	41	54	55	14	479	32
05宮城県	78	35	252	18	9	26	183	32	13	32	4	0	74	33	10	3	7	4	4	46	25
06山形県	28	99	344	44	33	52	487	99	32	6	2	3	16	35	5	4	10	2	69	32	7
07福島県	108	702	1,099	115	60	127	805	268	45	13	11	4	35	117	40	25	38	41	42	46	11
08茨城県	2	157	24	4	10	7	29	37	5	0	0	0	4	12	1	0	3	2	3	23	2
09栃木県	82	460	1,259	71	41	338	200	26	30	19	26	4	61	92	10	12	35	5	21	1,231	11
10群馬県	443	1,159	1,904	298	89	160	760	332	52	164	13	16	214	238	85	8	51	30	67	208	14
11埼玉県	23	112	91	17	3	56	100	41	12	0	0	5	18	34	3	8	5	6	15	46	0
12千葉県	9,796	14,889	56,559	12,897	5,896	7,945	31,285	20,353	3,960	3,298	596	731	3,993	6,393	2,429	1,711	2,026	1,952	986	10,621	1,058
13東京都	10,505	6,628	20,009	4,656	2,367	6,841	19,966	12,739	1,971	2,747	729	1,114	2,807	7,519	1,978	1,302	2,280	2,577	1,245	10,572	845
14神奈川県	741	3,579	4,361	902	415	934	4,097	1,937	427	166	91	103	542	898	317	182	251	311	393	1,565	125
15新潟県	201	158	755	91	52	116	676	214	46	15	2	16	34	33	10	1	22	19	4	116	0
16富山県	246	122	1,053	81	130	181	323	342	15	3	7	3	52	13	3	0	8	27	0	37	0
17石川県	1,293	1,066	4,780	679	1,410	1,865	5,583	1,860	626	239	97	58	402	614	165	185	382	154	85	1,091	72
18福井県	718	380	2,212	875	733	1,212	4,366	1,203	483	180	25	11	177	279	28	76	249	58	12	118	5
19山梨県	377	1,637	1,863	450	119	100	766	196	98	45	5	0	7	190	11	11	4	25	3	90	2
20長野県	1,097	1,960	7,089	638	592	858	2,393	800	355	53	22	3	58	99	36	21	55	61	47	134	8
21岐阜県	11,220	2,271	16,170	1,605	809	2,060	5,529	3,172	707	81	37	81	427	900	113	150	304	162	60	536	93
22静岡県	2,263	19,679	13,923	1,550	851	1,281	5,890	1,494	885	136	65	31	253	319	82	145	504	86	53	41	65
23愛知県	1,381	1,417	16,933	990	299	972	1,579	673	307	79	46	32	104	302	27	33	54	43	60	160	22
24三重県	1,416	5,875	9,488	10,597	1,108	5,344	11,488	8,834	2,281	654	150	150	373	1,134	207	205	438	208	76	2,016	73
25滋賀県	1,816	5,475	9,488	1,034	5,438	4,769	12,511	3,804	1,135	1,030	145	89	561	762	534	1,633	452	710	298	2,153	33
26京都府	1,759	17,100	8,700	1,959	1,150	9,750	6,126	4,373	2,016	1,075	920	826	1,575	3,056	1,392	1,046	1,289	1,582	5,183	7,062	769
27大阪府	4,487	4,569	15,624	3,685	2,819	6,103	31,840	10,691	2,026	2,174	1,498	1,121	3,199	6,725	4,456	3,330	1,893	2,030	5,633	7,274	2,430
28兵庫県	1,852	1,478	9,797	2,787	3,934	8,998	39,381	38,101	3,696	1,952	1,010	870	3,786	4,328	691	1,788	2,170	2,084	1,020	3,697	204
29奈良県	305	1,438	1,037	282	234	654	1,484	981	1,121	313	92	92	468	360	105	378	127	153	73	960	69
30和歌山県	1,114	829	4,287	1,463	1,886	3,226	19,899	4,880	3,049	7,124	94	63	6,049	659	193	493	469	304	155	916	34
31鳥取県	27	57	1,260	38	107	439	3,100	797	142	29	432	294	563	729	126	33	33	93	34	1,885	71
32島根県	169	337	2,214	154	107	319	1,370	733	95	50	191	1,794	513	1,135	264	102	136	214	41	600	38
33岡山県	74	56	227	91	101	215	1,122	828	162	138	104	140	2,172	562	148	52	150	134	49	76	9
34広島県	138	213	3,591	292	165	432	1,385	1,065	151	68	82	695	739	3,937	312	94	83	635	189	515	124
35山口県	78	106	628	67	253	1,071	989	125	37	76	76	253	662	2,465	3,212	60	252	188	17	1,905	253
36徳島県	137	316	1,004	131	178	491	2,343	1,273	233	147	73	58	508	414	116	1,451	361	391	209	946	27
37香川県	292	359	1,117	641	589	1,134	6,036	4,450	962	633	278	322	2,422	3,263	291	833	2,097	1,999	862	697	84
38愛媛県	191	495	1,582	238	302	537	2,347	1,561	258	175	77	176	731	1,627	428	232	406	1,440	345	777	119
39高知県	185	313	1,201	148	118	274	4,152	1,198	187	43	56	67	367	576	117	362	554	595	1,318	471	25
40福岡県	80	279	1,701	75	58	806	1,335	470	67	86	34	28	285	465	433	54	202	553	62	13,617	360
41佐賀県	65	89	1,824	97	57	235	1,539	583	236	274	12	40	433	886	407	66	25	25	4	4,295	1,911
42長崎県	1,470	800	4,469	715	633	1,308	8,678	3,493	683	274	142	219	1,888	1,250	1,406	164	381	409	327	10,565	1,440
43熊本県	52	86	347	72	58	331	954	418	98	38	31	132	464	663	865	10	67	133	19	9,211	689
44大分県	254	385	1,017	289	221	632	3,839	1,202	332	146	80	254	522	3,140	3,708	208	343	2,014	265	17,675	2,473
45宮崎県	43	43	979	38	64	92	1,233	195	49	37	19	18	91	142	65	7	9	57	17	3,307	257
46鹿児島県	638	1,006	4,004	440	374	7,844	2,427	560	210	74	160	160	750	1,706	619	133	226	271	85	6,270	839
47沖縄県	3,260	4,354	21,817	2,746	2,195	6,629	33,251	13,718	3,311	1,241	395	349	3,040	3,517	1,660	3,054	1,975	1,595	713	13,957	804
運輸局等(再掲)2)	1,740	3,034	15,696	1,356	1,204	3,243	13,865	5,797	1,062	863	217	244	1,570	4,696	2,838	2,324	592	1,871	348	7,381	371
北海道運輸局	685	2,247	5,664	480	499	984	7,506	2,048	416	202	62	145	539	894	221	162	357	183	193	1,455	112
東北運輸局	21,969	28,621	86,070	19,295	8,940	16,136	57,341	35,895	6,555	6,310	1,460	1,973	7,646	15,376	4,834	3,231	4,655	4,908	2,733	24,356	2,057
関東運輸局	2,837	3,306	13,677	1,489	2,184	3,020	8,975	3,216	1,042	314	129	80	546	759	214	217	467	261	136	1,378	80
北陸信越運輸局	17,027	25,136	58,072	15,617	3,800	10,669	28,852	6,996	4,663	1,426	312	305	1,334	2,934	457	609	609	524	249	3,334	258
中部運輸局	11,333	30,889	48,933	11,210	15,461	33,500	111,331	62,830	12,122	13,628	3,759	3,061	10,188	15,890	7,371	8,648	6,400	6,863	7,697	22,062	3,539
近畿運輸局	486	763	7,920	642	540	1,658	8,048	4,412	675	322	385	3,086	4,649	8,828	4,062	341	692	1,264	330	4,981	437
中国運輸局	805	1,483	4,904	1,158	1,187	2,436	14,878	8,482	1,640	998	484	623	4,028	5,880	9						

参考第3表 施設所在地(47区分及び運輸局等)、居住地(47区分及び運輸局等)別延べ宿泊者数<観光目的の宿泊者が50%以上の施設>  
(従業員数100人以上の施設)

(人泊)

施設所在地(47区分 及び運輸局等)	運輸局等(10区分) <sup>2)</sup>														九州 運輸局	沖縄総合 事務局	
	長崎県	熊本県	大分県	宮崎県	鹿児島県	沖縄県	国外	北海道 運輸局	東北 運輸局	関東 運輸局	北陸信越 運輸局	中部 運輸局	近畿 運輸局	中国 運輸局			四国 運輸局
令和元年5月	19,830	32,494	26,792	27,755	36,887	34,321	1,366,556	199,099	227,571	1,532,839	170,636	522,694	644,321	153,967	84,437	306,375	34,321
01北海道	499	740	507	490	1,773	1,665	148,711	123,582	8,513	105,340	3,503	22,307	26,034	9,565	5,135	11,761	1,665
02青森県	17	46	8	17	293	65	3,719	1,158	4,839	10,813	599	1,895	3,635	323	217	315	65
03岩手県	29	13	5	14	293	128	10,046	2,775	22,662	7,854	680	2,206	2,022	399	259	622	128
04宮城県	29	52	33	45	2	4	2,406	2,097	36,031	26,141	2,684	2,223	3,659	750	164	710	74
05秋田県	11	8	0	2	4	5	466	2,097	5,112	1,534	309	392	312	121	24	94	5
06山形県	5	0	12	4	28	12	583	175	12,427	7,076	61	526	709	61	85	88	12
07福島県	12	8	7	8	144	33	1,065	413	18,731	45,090	3,511	2,103	1,318	207	146	651	33
08茨城県	2	0	0	5	0	8	671	33	691	9,606	159	187	88	17	8	32	8
09栃木県	24	23	26	41	51	23	1,184	1,442	4,406	49,578	1,348	1,885	721	193	73	1,407	23
10群馬県	2	9	30	52	4	33	3,765	600	2,012	42,845	3,909	4,136	1,488	566	156	319	33
11埼玉県	2	21	5	7	18	20	507	269	270	2,387	193	254	212	60	34	99	20
12千葉県	1,718	3,120	1,816	1,777	2,702	4,036	106,318	16,490	38,989	189,539	23,631	98,193	72,737	14,142	6,675	22,812	4,036
13東京都	1,416	2,337	1,793	1,569	2,084	3,950	462,899	13,081	28,948	176,514	18,076	43,886	46,631	14,147	7,404	20,616	3,950
14神奈川県	193	440	200	232	354	323	31,146	3,984	4,569	78,927	16,754	1,300	7,976	1,951	1,137	3,109	323
15新潟県	7	133	40	10	36	47	754	147	2,567	27,846	16,754	1,300	7,976	1,951	1,137	3,109	323
16富山県	5	24	7	0	10	4	9	903	189	1,796	2,783	1,554	998	79	45	77	9
17石川県	111	137	83	77	97	91	14,848	685	1,262	19,352	14,995	9,805	11,583	1,336	806	1,668	91
18福井県	66	81	11	11	34	5	1,439	182	313	3,855	2,153	9,331	8,177	520	395	326	5
19山梨県	9	110	10	44	0	7	7,281	144	260	25,253	2,350	4,368	1,324	213	40	265	7
20長野県	46	224	44	69	42	247	17,950	252	867	47,602	12,218	11,035	5,051	218	184	567	247
21岐阜県	89	172	55	72	65	171	22,975	648	671	13,475	3,600	31,852	12,653	1,611	1,082	676	171
22静岡県	7	106	25	131	20	39	5,810	281	919	87,108	2,048	37,716	10,538	750	325	858	39
23愛知県	48	106	20	21	38	62	8,063	153	291	7,172	1,219	20,840	3,909	511	190	415	62
24三重県	125	595	87	91	181	61	4,347	720	2,121	19,562	1,683	22,531	24,029	1,950	927	3,168	61
25滋賀県	198	110	68	113	29	199	13,940	411	919	24,796	2,688	18,485	28,687	2,091	3,093	2,704	199
26京都府	881	1,368	820	513	978	551	107,368	4,484	5,560	7,760	33,438	30,979	23,438	7,760	4,435	12,391	551
27大阪府	1,210	1,873	1,306	1,289	2,113	2,452	135,097	5,566	6,361	68,183	12,529	30,979	55,834	16,999	12,886	17,495	2,452
28兵庫県	292	436	293	247	482	439	33,371	1,081	1,725	24,682	3,971	17,093	96,062	10,685	7,062	5,651	439
29奈良県	94	114	145	139	109	72	4,693	465	594	12,177	1,013	3,155	4,787	1,117	731	1,630	72
30和歌山県	56	73	58	60	56	28	9,973	611	982	8,798	1,573	7,992	40,064	1,608	1,401	1,253	28
31鳥取県	11	77	7	0	206	0	1,133	336	470	4,835	163	1,422	4,557	2,054	231	1,993	206
32島根県	65	63	78	23	64	4	1,362	135	543	4,056	280	2,989	2,674	3,897	493	931	82
33岡山県	42	50	14	17	7	2	819	112	263	959	129	466	2,566	3,126	385	215	2
34広島県	66	185	98	85	323	209	10,398	491	495	11,152	2,307	4,314	3,266	5,765	1,001	1,396	209
35山口県	501	452	329	86	107	38	946	255	307	4,242	183	907	2,592	6,668	517	3,633	38
36徳島県	30	112	53	35	67	37	1,459	555	604	6,066	480	1,643	4,665	1,169	2,412	1,270	37
37香川県	80	130	143	81	141	206	5,284	232	997	4,815	1,092	2,552	13,804	6,576	5,791	1,356	206
38愛媛県	138	140	196	115	150	29	580	663	1,241	6,606	1,042	2,738	5,180	3,039	2,423	1,635	29
39高知県	22	41	85	36	27	59	1,744	584	501	6,150	320	1,865	5,972	1,183	2,829	707	59
40福岡県	818	760	553	478	1,262	128	21,060	641	170	7,154	242	2,203	2,770	1,289	871	17,848	128
41佐賀県	766	425	381	178	499	56	3,900	158	337	4,440	192	2,138	2,747	1,778	243	8,455	56
42長崎県	4,094	4,123	1,471	826	2,963	569	7,038	945	1,282	16,007	1,266	7,683	15,069	4,905	1,281	25,482	569
43熊本県	912	3,323	1,001	985	3,518	37	5,395	105	133	2,457	85	589	1,897	2,155	229	19,639	37
44大分県	3,180	4,802	12,190	3,822	1,809	182	19,514	388	447	7,192	621	2,089	6,372	7,704	2,830	45,951	182
45宮崎県	177	1,083	724	9,811	1,751	52	5,753	266	68	4,494	321	1,154	1,670	335	90	17,110	52
46鹿児島県	831	2,459	859	2,826	11,298	264	13,197	1,052	1,058	18,672	2,934	6,257	12,380	3,309	715	25,382	264
47沖縄県	894	1,790	1,136	1,201	1,103	17,310	104,418	8,164	5,854	164,251	6,965	33,049	60,345	8,961	7,337	20,885	17,310
運輸局等(再掲) <sup>2)</sup>	499	740	507	490	1,773	1,665	148,711	123,582	8,513	105,340	3,503	22,307	26,034	9,565	5,135	11,761	1,665
北海道運輸局	103	127	65	90	528	317	18,285	8,997	99,802	98,508	10,062	9,345	11,655	1,861	895	2,480	317
東北運輸局	3,366	6,060	3,880	3,727	5,213	8,400	614,029	35,733	80,145	574,649	53,241	162,837	131,177	31,289	15,527	48,659	8,400
北陸信越運輸局	169	518	134	156	179	394	34,455	96,596	46,750	23,694	18,751	23,694	18,751	1,728	1,081	2,614	394
中部運輸局	335	1,060	198	326	338	338	42,634	1,964	4,315	131,172	10,703	122,270	59,306	5,342	5,849	338	338
近畿運輸局	2,731	3,974	2,690	2,361	3,767	3,741	304,442	12,618	15,141	253,026	29,434	108,183	204,269	40,269	29,608	41,124	3,741
中国運輸局	685	827	526	211	501	537	14,658	1,329	2,078	25,244	3,062	10,098	15,655	21,510	2,627	8,168	537
四国運輸局	270	423	477	385	331	9,067	2,034	3,343	3,343	23,616	2,934	8,798	29,621	11,967	13,455	4,968	331
九州運輸局	10,778	16,975	17,179	18,926	23,100	1,288	75,857	3,555	3,495	60,416	3,982	22,113	42,905	21,475	16,259	159,867	1,288
沖縄総合事務局	894	1,790	1,136	1,201	1,103	17,310	104,418	8,164	5,854	164,251	6,965	33,049	60,345	8,961	7,337	20,885	17,310

1)居住地区不詳を含む。

2)長野県は北陸信越運輸局、福井県は中部運輸局に含まれる。

参考第4表 施設所在地(47区分及び運輸局等)、居住地(47区分及び運輸局等)別延べ宿泊者数<観光目的の宿泊者が50%未満の施設>  
(従業者数100人以上の施設)

(人泊)

施設所在地(47区分及び運輸局等)	居住地(47区分)																	長野県			
	北海道	青森県	岩手県	宮城県	秋田県	山形県	福島県	茨城県	栃木県	群馬県	埼玉県	千葉県	東京都	神奈川県	新潟県	富山県	石川県		福井県	山梨県	
令和元年5月	2,209,075	73,177	11,192	10,279	29,079	11,931	13,281	13,923	23,508	14,552	11,964	54,514	57,926	380,703	97,733	24,528	14,955	11,573	8,550	8,677	19,780
01北海道	105,558	31,330	825	405	1,755	354	320	541	845	56	791	3,286	3,303	15,597	4,709	485	156	236	166	274	373
02青森県	7,115	311	2,042	184	1,579	400	81	62	59	51	51	292	164	1,046	305	38	29	104	8	33	14
03岩手県	10,402	310	644	3,564	1,190	310	258	132	132	172	88	347	347	508	477	125	33	16	10	37	36
04宮城県	19,248	960	727	2,225	638	370	638	1,190	2,225	638	1,190	2,225	638	1,190	2,225	638	1,190	2,225	638	1,190	2,225
05秋田県	14,565	359	187	1,833	2,784	1,377	82	87	44	93	192	646	4,578	1,030	265	47	21	41	85	21	36
06山形県	28,950	325	505	472	2,787	712	4,215	780	321	323	132	1,054	1,006	4,542	1,378	743	26	103	20	40	172
07福島県	9,238	127	67	118	935	101	186	2,426	205	164	66	449	481	1,908	587	128	17	19	24	24	52
08茨城県	25,271	322	24	29	342	27	162	243	7,882	183	187	1,204	2,108	4,811	1,400	137	111	49	20	189	208
09栃木県	7,868	27	24	73	67	30	83	108	127	3,216	62	577	184	2,333	266	78	4	21	37	32	32
10群馬県	41,960	443	121	119	474	145	151	244	283	350	635	9,259	1,069	14,986	2,409	368	124	122	145	121	368
11埼玉県	220,295	3,936	1,352	1,375	3,525	1,294	1,421	2,151	2,808	2,035	1,768	5,090	18,428	22,789	5,300	2,224	1,292	1,313	1,163	1,587	1,792
12千葉県	607,248	18,234	2,911	1,725	7,688	3,513	3,219	3,345	3,511	2,417	2,386	6,303	5,979	135,589	12,469	4,133	2,606	2,841	2,611	2,349	4,182
13東京都	103,744	5,362	448	345	1,041	362	603	694	1,081	1,229	2,210	1,973	2,000	9,098	22,838	838	377	487	250	933	990
14神奈川県	29,017	348	149	77	559	246	404	586	286	273	499	1,232	925	4,952	1,552	9,808	307	265	166	125	512
15新潟県	30,176	180	8	11	78	10	44	52	58	60	104	910	880	5,503	614	1,402	109	44	17	114	151
16富山県	13,795	146	14	27	60	20	15	72	58	68	93	685	536	4,089	676	100	52	448	40	17	114
17石川県	2,126	39	2	4	5	3	6	4	12	18	16	88	40	353	127	37	36	44	562	13	34
18福井県	1,200	0	0	0	12	0	0	0	23	0	0	0	0	467	59	0	0	0	0	117	59
19山梨県	28,969	201	33	34	86	101	85	143	239	180	321	1,356	660	4,510	1,895	660	238	239	120	811	6,391
20長野県	7,986	51	8	10	3	11	11	1	45	12	29	75	65	399	286	13	32	34	42	12	52
21岐阜県	50,684	249	33	35	227	16	38	66	260	191	149	1,014	937	6,022	2,465	109	89	148	139	247	332
22静岡県	108,183	1,175	70	92	391	108	109	134	485	283	298	2,556	1,950	19,211	3,845	332	539	723	522	367	1,104
23愛知県	6,380	49	15	16	35	8	14	11	36	24	13	142	166	711	452	22	166	65	40	24	46
24三重県	5,897	51	4	4	19	5	5	16	38	40	48	213	158	641	319	43	75	53	53	20	78
25滋賀県	277,890	4,237	478	350	1,511	495	580	632	1,371	796	799	5,643	5,869	39,148	9,922	1,669	4,421	1,772	1,289	472	1,025
26京都府	65,667	212	39	40	273	71	190	97	635	294	75	1,359	1,183	12,569	1,955	174	248	210	218	39	285
27大阪府	7,686	79	5	31	59	12	11	101	65	50	27	238	229	891	345	21	38	40	21	6	19
28兵庫県	4,179	66	23	6	34	2	23	53	14	13	26	95	105	1,621	164	54	19	7	3	21	20
29奈良県	18,620	191	18	43	58	17	44	42	109	63	73	412	377	2,958	899	106	182	111	59	33	61
30和歌山県	106,323	1,771	191	122	459	155	237	288	945	456	415	2,848	2,645	15,589	7,697	385	1,956	806	338	266	353
31鳥取県	12,714	82	22	4	22	6	3	30	38	29	29	358	248	3,993	490	16	12	18	9	38	37
32島根県	19,827	20	4	28	36	1	8	13	34	21	7	92	85	752	120	241	12	29	35	1	22
33岡山県	26,846	247	13	24	87	36	32	31	177	108	96	645	729	4,920	1,412	48	35	70	40	4	126
34広島県	12,439	54	58	15	6	30	10	10	24	16	25	112	124	1,949	886	19	10	10	11	14	26
35山口県	109,570	1,205	71	147	963	91	129	156	718	251	363	2,465	2,295	18,136	5,160	252	230	311	186	179	449
36徳島県	3,424	34	0	0	2	4	7	3	23	8	2	71	62	431	112	11	6	6	6	3	8
37香川県	928	11	0	0	0	0	2	0	9	2	15	32	33	79	67	0	0	4	0	2	0
38愛媛県	20,758	162	13	28	107	5	27	32	50	57	38	367	421	2,333	618	56	82	36	31	57	81
40福岡県	10,648	105	6	4	8	6	11	5	46	17	28	172	207	1,091	570	31	6	11	12	9	26
41佐賀県	911	7	1	0	1	1	1	1	1	2	1	21	21	161	14	1	1	1	1	1	6
42長崎県	24,770	159	34	29	111	14	38	49	125	52	87	375	402	3,285	753	40	30	45	32	8	24
43熊本県	105,558	31,330	825	405	1,755	354	320	541	845	791	417	3,286	3,303	15,597	4,709	485	156	236	166	274	373
44大分県	2,392	2,392	4,172	5,027	8,975	4,735	5,247	3,965	1,053	947	623	3,256	3,033	18,716	4,261	1,395	165	376	90	196	395
45宮崎県	28,324	4,880	3,666	13,149	5,371	5,639	6,785	15,715	9,430	7,248	7,248	29,885	19,083	44,741	7,778	4,523	4,816	4,210	5,333	7,631	7,631
46鹿児島県	1,007,586	101,957	204	149	783	377	548	855	635	581	1,017	4,183	3,354	19,054	5,344	11,182	1,997	1,569	485	997	1,569
47沖縄県	175,359	1,563	128	157	661	136	178	188	838	528	505	3,158	3,158	26,696	7,175	513	739	1,014	1,305	663	1,567
北海道運輸局	357,140	4,579	529	425	1,862	786	841	1,862	786	841	1,862	786	841	1,862	786	841	1,862	786	841	1,862	786
東北運輸局	141,836	2,110	254	175	573	180	307	413	1,106	561	543	3,713	3,375	24,171	9,250	561	2,169	942	409	358	471
関東運輸局	59,112	321	75	67	129	67	41	54	235	145	128	849	938	7,621	2,418	308	57	109	86	56	174
中部運輸局	171,009	1,683	125	208	1,192	128	215	215	972	389	534	3,441	3,441	25,516	7,294	393	351	414	268	263	594
近畿運輸局	105,558	31,330	825	405	1,755	354	320	541	845	791	417	3,286	3,303	15,597	4,709	485	156	236	166	274	373
中国運輸局	89,518	2,392	4,172	5,027	8,975	4,735	5,247	3,965	1,053	947	623	3,256	3,033	18,716	4,261	1,395	165	376	90	196	395
四国運輸局	28,324	4,880	3,666	13,149	5,371	5,639	6,785	15,715	9,430	7,248	7,248	29,885	19,083	44,741	7,778	4,523	4,816	4,210	5,333	7,631	7,631
九州運輸局	1,007,586	101,957	204	149	783	377	548	855	635	581	1,017	4,183	3,354	19,054	5,344	11,182	1,997	1,569	485	997	1,569
沖縄総合事務局	175,359	1,563	128	157	661	136	178	188	838	528	505	3,158	3,158	26,696	7,175	513	739	1,014	1,305	663	1,567
北海道等(再掲)	2,209,075	73,177	11,192	10,279	29,079	11,931	13,28														

参考第4表 施設所在地(47区分及び運輸局等)、居住地(47区分及び運輸局等)別延べ宿泊者数<観光目的の宿泊者が50%未満の施設>  
(従業者数100人以上の施設)

(人泊)

施設所在地(47区分 及び運輸局等)	岐阜県	静岡県	愛知県	三重県	滋賀県	京都府	大阪府	兵庫県	奈良県	和歌山県	鳥取県	島根県	岡山県	広島県	山口県	徳島県	香川県	愛媛県	高知県	福岡県	佐賀県
令和元年5月	16,721	35,298	81,430	14,966	10,169	22,488	118,055	50,046	9,942	7,476	5,366	7,074	16,590	32,330	11,540	8,216	12,431	14,087	9,907	53,338	7,413
01北海道	434	1,272	2,052	362	191	735	3,878	1,472	293	133	60	59	589	715	143	222	169	471	109	714	132
02青森県	38	81	101	11	19	48	376	73	14	2	5	2	56	24	5	7	23	28	14	95	6
03岩手県	23	44	190	42	34	72	159	112	34	13	12	0	35	53	13	10	19	13	10	68	13
04宮城県	80	144	398	65	41	136	681	397	55	46	17	36	74	121	18	17	25	29	22	677	12
05秋田県	29	55	182	20	12	48	237	189	9	24	3	18	4	19	8	10	11	18	5	38	14
06山形県	93	156	496	41	36	191	408	276	36	58	16	3	118	37	47	26	20	28	8	134	2
07福島県	19	85	186	19	26	59	177	180	18	18	8	16	32	17	15	11	6	5	0	59	1
08茨城県	49	256	293	38	38	111	478	239	37	18	6	14	49	93	112	19	25	9	9	290	11
09栃木県	13	49	96	26	12	20	57	30	13	4	4	8	8	12	0	13	0	1	0	24	7
10群馬県	-	-	-	-	-	-	-	-	-	-	-	-	-	-	-	-	-	-	-	-	-
11埼玉県	117	690	635	111	134	267	983	317	116	36	44	13	125	283	67	65	119	105	45	442	36
12千葉県	1,444	2,896	5,491	1,286	1,444	1,601	5,717	3,405	1,742	1,157	1,128	1,128	1,436	1,987	1,231	1,202	1,274	1,281	1,178	2,245	1,152
13東京都	5,606	6,025	18,316	4,856	1,798	6,360	22,238	10,771	2,406	1,364	917	1,160	3,334	5,564	1,780	2,119	1,945	2,612	1,267	10,459	1,213
14神奈川県	582	1,974	4,383	622	487	1,662	4,820	2,066	412	186	117	215	574	1,187	382	194	319	303	268	2,035	212
15新潟県	115	212	541	93	63	241	581	303	86	61	8	25	55	88	118	13	21	47	7	140	15
16富山県	665	567	1,874	87	261	431	1,203	674	218	17	17	24	66	29	29	16	16	27	16	504	15
17石川県	71	117	336	60	53	333	629	424	88	33	7	14	52	108	24	12	13	12	19	137	8
18福井県	16	29	121	23	24	53	144	64	17	5	7	5	19	12	7	8	18	3	3	18	2
19山梨県	35	117	59	0	0	0	23	0	0	0	0	0	0	0	0	0	0	0	0	0	0
20長野県	362	928	1,409	138	146	231	571	369	103	59	20	26	92	124	32	17	60	41	35	220	20
21岐阜県	777	81	410	86	39	79	215	183	37	9	21	11	14	21	1	16	26	11	5	50	3
22静岡県	382	10,183	3,001	360	216	395	1,653	700	166	63	29	25	67	167	49	29	47	70	23	429	21
23愛知県	1,355	1,513	19,840	1,001	315	833	3,714	1,672	311	204	105	118	323	838	118	126	216	148	117	1,044	71
24三重県	67	96	515	1,153	44	106	409	242	52	47	12	10	27	27	13	34	4	28	1	51	29
25滋賀県	61	127	320	71	1,365	160	415	280	68	52	12	12	58	74	29	22	33	28	21	84	15
26京都府	1,284	3,538	5,895	1,364	1,226	2,741	40,395	7,944	1,270	1,339	1,271	1,107	2,263	3,380	1,128	1,962	1,801	2,210	1,527	5,446	1,088
27大阪府	351	475	2,640	707	442	1,254	8,165	7,312	476	421	410	266	821	1,179	321	394	380	450	334	1,914	72
28兵庫県	-	-	-	-	-	-	-	-	-	-	-	-	-	-	-	-	-	-	-	-	-
29奈良県	54	101	284	90	91	209	839	353	146	1,236	31	12	75	98	40	66	71	66	46	112	4
30和歌山県	21	21	174	20	20	55	246	111	22	11	116	57	82	178	54	4	45	5	15	100	0
31鳥取県	-	-	-	-	-	-	-	-	-	-	-	-	-	-	-	-	-	-	-	-	-
32島根県	-	-	-	-	-	-	-	-	-	-	-	-	-	-	-	-	-	-	-	-	-
33岡山県	222	223	482	112	90	279	1,195	564	139	70	158	173	1,686	919	149	116	172	303	147	624	59
34広島県	1,214	1,340	4,324	1,064	578	1,458	5,653	3,501	582	386	618	1,729	1,603	8,947	1,448	402	633	1,413	566	2,999	361
35山口県	31	76	171	34	58	119	591	390	69	31	64	185	252	1,179	2,007	38	79	119	23	663	47
36徳島県	-	-	-	-	-	-	-	-	-	-	-	-	-	-	-	-	-	-	-	-	-
37香川県	24	10	291	167	42	91	378	232	43	11	15	33	57	184	63	52	2,810	138	106	118	7
38愛媛県	94	124	1,187	273	127	367	3,366	1,329	163	112	55	106	526	1,024	204	368	868	2,785	609	664	32
39高知県	24	66	175	25	40	82	1,329	260	41	22	10	12	815	921	26	394	799	470	3,100	93	7
40福岡県	579	928	3,362	351	437	1,109	4,243	2,489	449	166	148	385	733	2,038	1,442	147	240	493	180	13,987	930
41佐賀県	6	20	73	9	11	40	111	62	6	3	4	0	12	31	18	2	12	6	6	286	916
42熊本県	9	10	20	0	6	0	46	25	11	2	0	1	5	17	18	0	0	7	7	155	18
43鹿嶋県	56	293	437	53	54	228	602	314	80	25	67	31	86	153	91	18	22	67	20	1,118	100
44大分県	59	166	132	31	47	67	357	312	29	7	10	37	82	133	119	14	35	101	16	1,681	265
45宮崎県	65	4	47	4	4	25	61	29	1	1	0	0	4	22	24	1	9	3	2	72	14
46鹿児島県	195	206	491	91	98	172	712	381	84	41	38	20	251	239	147	30	51	129	26	3,349	483
47沖縄県	-	-	-	-	-	-	-	-	-	-	-	-	-	-	-	-	-	-	-	-	-
運輸局等(再掲) <sup>2)</sup>	-	-	-	-	-	-	-	-	-	-	-	-	-	-	-	-	-	-	-	-	-
北海道運輸局	434	1,272	2,052	362	191	735	3,878	1,472	293	133	60	59	589	715	143	222	169	471	109	714	132
東北運輸局	282	565	1,553	198	168	554	2,038	1,227	166	144	61	61	334	311	106	81	104	121	59	1,071	48
関東運輸局	7,846	12,007	29,273	6,939	3,913	10,021	34,316	16,828	4,726	2,765	2,211	2,530	5,526	9,126	3,072	3,612	3,682	4,311	2,767	15,495	2,631
北陸信越運輸局	1,213	1,824	4,160	378	523	1,236	2,984	1,770	495	170	54	89	280	386	127	58	105	38	77	1,001	58
中部運輸局	2,597	11,902	23,887	2,623	638	1,466	6,135	2,861	583	328	153	169	450	1,770	188	213	311	264	311	1,592	126
近畿運輸局	1,750	4,241	9,139	2,232	3,124	4,364	49,814	15,889	1,960	3,048	1,724	1,397	3,217	4,731	1,518	2,444	2,285	2,754	1,928	7,556	1,179
中国運輸局	1,488	1,660	5,151	1,230	746	1,911	7,685	4,566	812	498	956	2,144	3,623	11,223	3,658	560	929	1,840	751	4,386	467
四国運輸局	142	200	1,653	465	209	540	5,073	1,821	247	145	80	151	1,398	2,129	293	814	4,477	3,393	3,815	875	46
九州運輸局	969	1,627	4,562	539	657	1,641	6,132	2,612	660	474	267	474	1,173	2,633	1,859	212	369	806	252	20,648	2,726
沖縄総合事務局	-	-	-	-	-	-	-	-	-	-	-	-	-	-	-	-	-	-	-	-	-
1)居住者数不詳を含む。	-	-	-	-	-	-	-	-	-	-	-	-	-	-	-	-	-	-	-	-	-
2)長野県は北陸信越運輸局、福井県は中部運輸局に含まれる。	-	-	-	-	-	-	-	-	-	-	-	-	-	-	-	-	-	-	-	-	-

参考第4表 施設所在地(47区分及び運輸局等)、居住地(47区分及び宿泊者数<観光目的の宿泊者が50%未満の施設>(八泊))

施設所在地(47区分及び運輸局等)	運輸局等(10区分) <sup>2)</sup>														九州運輸局	沖縄総合事務局	
	長崎県	熊本県	大分県	宮崎県	鹿児島県	沖縄県	国外	北海道運輸局	東北運輸局	関東運輸局	北陸信越運輸局	中部運輸局	近畿運輸局	中国運輸局			四国運輸局
令和元年5月	8,827	14,092	11,152	8,932	17,610	10,051	562,558	73,177	89,685	649,577	70,836	156,965	218,156	73,100	44,641	121,364	10,051
01北海道	97	165	138	150	304	195	17,336	31,330	4,200	29,222	1,250	4,286	6,702	1,566	971	1,700	195
02青森県	5	13	29	0	9	45	428	311	3,048	2,006	185	239	532	92	72	157	45
03岩手県	28	15	40	35	20	36	436	311	6,221	2,155	210	310	424	113	52	136	36
04宮城県	10	15	20	12	23	20	1,908	960	4,916	7,648	499	708	1,356	266	93	858	36
05秋田県	106	26	5	715	20	23	4,632	7,596	9,471	7,596	177	359	519	93	44	117	20
06山形県	7	1	22	3	8	17	156	325	9,471	8,796	221	806	1,005	221	82	330	24
07福島県	17	27	2	3	26	59	3,305	322	3,833	3,884	216	333	461	88	22	101	17
08茨城県	2	4	0	0	3	0	108	27	827	17,964	505	636	921	274	62	376	59
09栃木県	-	-	-	-	3	0	0	0	385	6,802	127	205	136	24	14	40	0
10群馬県	-	-	-	-	41	46	3,354	443	-	-	982	-	-	-	-	-	-
11埼玉県	1,269	1,385	1,194	1,209	1,274	1,387	88,353	3,936	11,118	29,112	6,621	12,280	15,853	532	334	804	46
12千葉県	1,484	2,692	2,371	1,756	2,693	3,289	191,318	18,234	22,401	171,013	13,762	37,414	44,937	12,755	7,943	22,668	1,387
13東京都	384	466	308	291	454	563	18,796	5,362	3,493	41,362	2,692	7,811	9,633	2,475	1,084	4,150	563
14神奈川県	6	26	30	4	16	85	2,748	348	2,021	9,844	10,890	1,127	1,335	294	88	237	85
15新潟県	12	23	119	8	12	17	8,572	180	205	8,774	2,784	3,302	2,804	217	70	693	17
16富山県	12	26	19	17	15	35	3,789	146	208	6,222	714	624	1,560	207	56	234	35
17石川県	15	3	3	6	15	5	34	39	24	667	151	751	307	50	36	62	5
18福井県	0	12	0	0	0	0	100	0	12	783	59	211	23	0	0	12	0
19山梨県	28	58	36	22	21	51	4,859	201	482	10,325	7,528	2,957	1,479	294	153	405	51
20長野県	2	6	8	4	5	39	4,667	131	34	923	131	1,396	562	47	58	78	39
21岐阜県	30	96	29	28	71	36	19,371	249	415	11,285	678	14,065	3,193	337	169	704	36
22静岡県	131	209	104	89	165	242	20,962	1,175	904	28,995	2,698	24,231	7,049	1,502	607	1,813	242
23愛知県	12	7	2	13	14	3	1,115	49	104	1,568	175	1,871	900	100	67	130	3
24三重県	22	41	15	17	8	16	546	51	51	1,477	293	632	2,340	185	104	202	16
25滋賀県	-	-	-	-	-	-	-	-	-	-	-	-	-	-	-	-	-
26京都府	904	1,658	931	900	1,183	1,060	85,955	4,237	4,046	64,020	8,887	13,370	54,915	9,149	7,500	12,110	1,060
27大阪府	219	102	96	109	1,317	219	12,514	212	710	18,109	917	4,391	18,070	2,997	1,558	3,829	219
28兵庫県	-	-	-	-	-	-	-	-	-	-	-	-	-	-	-	-	-
29奈良県	49	60	21	25	37	13	1,169	79	219	1,851	118	550	2,874	256	249	308	13
30和歌山県	6	102	8	4	0	8	325	66	141	2,059	100	239	465	487	69	220	8
31鳥取県	-	-	-	-	-	-	-	-	-	-	-	-	-	-	-	-	-
32島根県	-	-	-	-	-	-	-	-	-	-	-	-	-	-	-	-	-
33岡山県	79	111	78	38	66	432	4,078	191	222	4,924	460	1,098	2,337	3,085	738	1,055	432
34広島県	353	563	535	400	689	320	24,412	1,771	1,452	30,871	3,500	8,280	12,158	14,345	3,014	5,900	320
35山口県	73	93	111	60	69	25	573	82	87	5,223	83	321	1,258	3,687	259	1,116	25
36徳島県	-	-	-	-	-	-	-	-	-	-	-	-	-	-	-	-	-
37香川県	8	58	16	3	18	34	357	20	90	1,112	304	527	797	352	3106	228	34
38愛媛県	37	132	204	74	94	55	2,950	247	223	8,128	279	1,718	5,464	1,915	4,630	1,237	55
39高知県	11	17	20	21	42	13	204	54	120	3,150	65	301	1,774	1,784	4,763	211	13
40福岡県	2,441	2,165	1,978	2,089	3,349	1,273	27,682	1,205	1,557	29,567	1,242	5,406	8,893	4,746	1,060	26,939	1,273
41佐賀県	62	64	42	68	50	23	686	34	16	712	27	114	233	65	26	1,488	23
42長崎県	142	35	14	11	14	1	100	11	2	240	6	39	90	41	9	389	1
43熊本県	179	1,952	158	336	336	44	1,974	162	212	3,941	255	870	1,303	428	127	4,179	44
44大分県	233	413	2,045	387	299	57	1,143	105	40	2,140	74	400	819	381	166	5,323	57
45宮崎県	3	25	20	165	42	8	10	7	14	215	9	121	121	50	15	341	8
46鹿児島県	305	1,033	322	526	4,738	220	4,700	159	275	5,087	139	1,015	1,488	695	236	10,756	220
47沖縄県	-	-	-	-	-	-	-	-	-	-	-	-	-	-	-	-	-
運輸局等(再掲) <sup>2)</sup>	-	-	-	-	-	-	-	-	-	-	-	-	-	-	-	-	-
北海道運輸局	97	165	138	150	304	195	17,336	31,330	4,200	29,222	1,250	4,286	6,702	1,566	971	1,700	195
東北運輸局	161	122	107	60	130	178	4,393	2,392	32,121	32,085	2,331	2,688	4,297	873	365	1,699	178
関東運輸局	3,195	4,727	3,943	3,296	4,491	5,344	305,334	28,324	39,490	326,841	24,748	60,275	72,569	22,965	14,372	37,778	5,344
北陸信越運輸局	58	133	204	51	64	188	19,968	875	2,916	35,165	2,916	8,010	7,178	1,012	367	1,569	188
中部運輸局	190	321	146	142	270	325	46,149	1,563	1,481	43,438	3,833	42,314	12,011	2,036	937	2,787	325
近畿運輸局	1,194	1,861	1,063	1,051	2,545	1,308	100,184	4,579	5,026	85,457	10,215	18,943	78,199	12,587	9,411	16,449	1,308
中国運輸局	511	869	732	502	824	785	29,388	2,110	1,902	43,077	4,143	9,938	16,218	21,604	4,080	8,291	785
四国運輸局	56	207	240	98	154	102	3,511	321	433	12,390	648	2,546	8,035	4,051	12,499	1,676	102
九州運輸局	3,365	5,687	4,579	3,582	8,828	1,626	36,295	1,683	2,116	41,902	1,752	7,965	12,947	6,406	1,639	49,415	1,626

1)居住地区不詳を含む。  
2)長野県は北陸信越運輸局、福井県は中部運輸局に含まれる。

参考第5表 施設所在地(主な市区町村)、従業員数(3区分)別母集団施設数及び回収施設数

施設所在地 (主な市区町村)	従業員数(3区分)				施設所在地 (主な市区町村)	従業員数(3区分)				
	0~4人		5~9人			0~4人		5~9人		
	母集団 施設数	回収 施設数	母集団 施設数	回収 施設数		母集団 施設数	回収 施設数	母集団 施設数	回収 施設数	
北海道札幌市	53	-	30	-	152	116	-	-	14	10
北海道小樽市	35	-	7	-	18	14	-	-	41	66
北海道旭川市	68	-	6	-	27	18	-	-	13	30
北海道釧路市	26	-	7	-	24	19	-	-	12	43
北海道帯広市	12	-	7	-	24	13	-	-	7	21
北海道札幌市	7	-	8	-	21	14	-	-	96	139
北海道千歳市	5	-	2	-	20	12	-	-	21	38
北海道登別市	7	-	7	-	20	10	-	-	14	54
北海道後志総合振興局高島知安町	73	-	19	-	19	10	-	-	28	20
青森県青森市	26	-	15	-	36	26	-	-	47	33
青森県八戸市	34	-	6	-	23	18	-	-	17	13
青森県八戸市	20	-	9	-	26	15	-	-	30	22
岩手県盛岡市	24	-	8	-	28	28	-	-	23	38
岩手県花巻市	28	-	10	-	27	19	-	-	18	17
岩手県釜石市	6	-	5	-	12	12	-	-	5	24
岩手県八幡平市	70	-	6	-	13	10	-	-	9	14
岩手県奥州市	11	-	4	-	13	10	-	-	24	14
宮城県仙台市	24	-	21	-	111	65	-	-	142	52
宮城県大崎市	43	-	18	-	21	12	-	-	8	19
宮城県宮城郡松島町	4	-	4	-	14	11	-	-	15	28
秋田県秋田市	18	-	12	-	33	25	-	-	42	21
秋田県横手市	11	-	4	-	16	13	-	-	11	18
秋田県鷹巣市	13	-	5	-	13	13	-	-	16	10
秋田県大仙市	17	-	7	-	14	10	-	-	14	19
秋田県仙北市	56	-	10	-	28	23	-	-	40	39
山形県山形市	69	-	24	-	47	37	-	-	32	54
山形県米沢市	46	-	13	-	24	15	-	-	40	25
山形県鶴岡市	93	-	34	-	31	31	-	-	34	20
山形県酒田市	32	-	9	-	14	10	-	-	146	44
山形県天童市	-	-	6	-	19	14	-	-	3	20
福島県福島市	42	-	36	-	52	22	-	-	7	11
福島県会津若松市	33	-	7	-	34	29	-	-	23	28
福島県郡山市	36	-	18	-	43	23	-	-	3	16
福島県いわき市	87	-	51	-	66	37	-	-	7	23
福島県いわき市	190	10	5	-	14	14	-	-	14	11
福島県南会津郡南会津町	74	-	15	-	23	13	-	-	28	43
福島県南会津郡猪苗代町	6	-	10	-	23	14	-	-	5	22
茨城県水戸市	9	-	6	-	24	14	-	-	45	14
茨城県つくば市	38	-	22	-	20	11	-	-	60	16
茨城県神栖市	182	-	11	-	37	28	-	-	8	52
栃木県宇都宮市	13	-	11	-	20	19	-	-	67	31
栃木県日光市	54	-	24	-	47	18	-	-	16	10
栃木県那須塩原市	274	13	45	10	51	28	-	-	33	23
栃木県那須郡那須町	16	-	12	-	21	13	-	-	16	64
群馬県前橋市	15	-	11	-	25	13	-	-	21	32
群馬県高崎市	14	-	4	-	41	19	-	-	34	18
群馬県沼田市	81	-	33	-	25	16	-	-	75	102
群馬県吉楽郡草津町	160	10	24	4	34	33	-	-	333	53
群馬県利根郡片品村	84	-	28	-	33	11	-	-	2	12
群馬県利根郡みなかみ町	8	-	8	-	17	17	-	-	11	11
埼玉県さいたま市	104	-	10	-	43	24	-	-	16	23
千葉県千葉市	8	-	2	-	13	10	-	-	30	51
千葉県鎌倉市	17	-	8	-	22	15	-	-	8	35
千葉県市川市	27	-	1	-	12	11	-	-	9	19
千葉県船橋市	90	-	9	-	17	10	-	-	31	35
千葉県浦安市	5	-	9	-	29	21	-	-	7	24
千葉県南房総市	163	-	1	-	32	24	-	-	84	13
千葉県南房総市	2	-	7	-	26	12	-	-	37	16
東京都千代田区	4	-	18	-	76	48	-	-	14	26
東京都中央区	17	-	15	-	102	62	-	-	40	15
東京都港区	52	-	27	-	63	35	-	-	33	26
東京都新宿区	-	-	-	-	23	16	-	-	35	35
東京都文京区	81	-	42	-	75	34	-	-	5	25
東京都台東区	24	-	5	-	24	16	-	-	11	16
東京都品川区	7	-	9	-	35	18	-	-	169	186
東京都大田区	18	-	6	-	46	29	-	-	40	24
東京都渋谷区	8	-	2	-	23	18	-	-	74	11
東京都豊島区	20	-	12	-	42	25	-	-	87	186
東京都豊島区	-	-	-	-	-	-	-	-	14	17
東京都豊島区	-	-	-	-	-	-	-	-	3	-
東京都豊島区	-	-	-	-	-	-	-	-	28	-
東京都豊島区	-	-	-	-	-	-	-	-	186	-
東京都豊島区	-	-	-	-	-	-	-	-	53	-
東京都豊島区	-	-	-	-	-	-	-	-	87	-
東京都豊島区	-	-	-	-	-	-	-	-	332	-
東京都豊島区	-	-	-	-	-	-	-	-	14	-
東京都豊島区	-	-	-	-	-	-	-	-	3	-

参考第5表 施設所在地(主な市区町村)、従業者数(3区分) 別母集団施設数及び回収施設数  
(施設)

施設所在地 (主な市区町村)	従業者数(3区分)							
	0~4人		5~9人		10人以上		母集団 施設数	回収 施設数
	母集団 施設数	回収 施設数	母集団 施設数	回収 施設数	母集団 施設数	回収 施設数		
大阪府東佐野市	23	-	2	-	16	10	-	-
兵庫県神戸市	91	-	39	-	126	80	-	-
兵庫県姫路市	36	-	23	-	30	12	-	-
兵庫県洲本市	50	-	7	-	16	12	-	-
兵庫県豊岡市	197	16	38	-	63	35	-	-
奈良県奈良市	87	-	18	-	53	38	-	-
和歌山県和歌山市	41	-	7	-	30	21	-	-
和歌山県田辺市	75	-	17	-	21	14	-	-
和歌山県西牟婁郡白浜町	102	-	17	-	36	22	-	-
鳥取県鳥取市	99	-	14	-	24	16	-	-
鳥取県米子市	21	-	7	-	32	23	-	-
鳥取県東伯耆三朝町	12	-	1	-	16	10	-	-
鳥取県松江市	62	-	21	-	46	33	-	-
鳥取県浜田市	33	-	7	-	15	10	-	-
鳥取県出雲市	42	-	16	-	24	16	-	-
岡山県岡山市	36	-	8	-	58	35	-	-
岡山県倉敷市	39	-	12	-	39	23	-	-
広島県広島市	86	-	37	-	95	60	-	-
広島県広島市	47	-	14	-	24	13	-	-
広島県福山市	32	-	11	-	32	18	-	-
広島県廿日市市	37	-	13	-	25	20	-	-
山口県下関市	19	-	11	-	33	23	-	-
山口県山口市	10	-	8	-	32	25	-	-
徳島県徳島市	55	-	21	-	24	20	-	-
香川県高松市	102	-	20	-	45	25	-	-
愛媛県松山市	96	-	21	-	74	54	-	-
愛媛県今治市	77	-	19	-	19	10	-	-
高知県高知市	27	-	13	-	47	36	-	-
福岡県北九州市	35	-	16	-	37	37	-	-
福岡県福岡市	150	-	51	-	162	99	-	-
福岡県久留米市	14	-	6	-	14	10	-	-
福岡県佐賀市	30	-	12	-	27	21	-	-
福岡県唐津市	43	-	17	-	20	12	-	-
福岡県糟屋郡	6	-	5	-	15	13	-	-
福岡県糟屋郡	11	-	6	-	26	14	-	-
福岡県糟屋郡	11	-	7	-	59	41	-	-
長崎県佐世保市	58	-	25	-	33	25	-	-
長崎県諫早市	92	-	7	-	17	11	-	-
長崎県諫早市	17	-	3	-	8	7	-	-
長崎県平戸市	218	10	3	-	7	7	-	-
長崎県松浦市	223	12	3	-	4	4	-	-
長崎県五島市	217	22	6	-	26	17	-	-
長崎県雲仙市	14	-	12	-	6	6	-	-
長崎県島原市	179	12	5	-	65	45	-	-
熊本県熊本市	53	-	15	-	23	10	-	-
熊本県山鹿市	9	-	13	-	20	10	-	-
熊本県阿蘇市	39	-	11	-	18	14	-	-
熊本県天草市	162	22	12	-	32	21	-	-
熊本県阿蘇郡南小国町	20	-	11	-	28	19	-	-
大分県大分市	22	-	11	-	68	48	-	-
大分県別府市	103	-	31	-	22	16	-	-
大分県日田市	39	-	7	-	44	36	-	-
大分県由布市	165	12	54	-	58	46	-	-
宮崎県宮崎市	33	-	16	-	16	14	-	-
鹿児島県鹿児島市	50	-	13	-	18	10	-	-
鹿児島県姪浜市	33	-	6	-	35	23	-	-
鹿児島県薩摩川内市	117	-	14	-	125	45	-	-
鹿児島県霧島市	37	-	27	-	37	13	-	-
鹿児島県霧島市	195	-	47	-	18	11	-	-
沖縄県那覇市	283	-	30	-	33	10	-	-
沖縄県石垣市	181	-	13	-	4	4	-	-
沖縄県名護市	354	11	19	-	21	10	-	-
沖縄県宮古島市	298	13	9	-	10	10	-	-
沖縄県国頭郡今帰仁村	156	-	21	-	11	10	-	-
沖縄県国頭郡恩納村	144	10	10	-	-	-	-	-
沖縄県八重山郡竹富町	144	10	10	-	-	-	-	-

1) 従業者数10人未満の施設については、標本調査を実施している。  
 ※本表は市区町村別、従業者数別に10施設以上の回収があったものについて表章している。  
 ※本表は、美数を表章しており、未回収分を推定した数値ではない。

参考第6表 施設所在地(主な市区町村)、従業員数(3区分) 別延べ宿泊者数 (八泊)

施設所在地 (主な市区町村)	従業員数(3区分)			延べ 宿泊者数
	0~4人(1)	5~9人(1)	10人以上	
北海道札幌市	844,907	-	844,907	-
北海道小樽市	55,439	-	55,439	-
北海道旭川市	70,300	-	70,300	-
北海道釧路市	90,282	-	90,282	-
北海道帯広市	45,075	-	45,075	-
北海道北見市	36,788	-	36,788	-
北海道千歳市	39,835	-	39,835	-
北海道登別市	36,230	-	36,230	-
北海道後志総合振興局厚知安町	15,186	-	15,186	-
青森県青森市	65,021	-	65,021	-
青森県弘前市	39,089	-	39,089	-
青森県八戸市	32,610	-	32,610	-
岩手県盛岡市	102,568	-	102,568	-
岩手県花巻市	59,977	-	59,977	-
岩手県釜石市	17,673	-	17,673	-
岩手県八幡平市	38,958	-	38,958	-
岩手県奥州市	18,547	-	18,547	-
宮城県仙台市	322,803	-	322,803	-
宮城県大崎市	23,720	-	23,720	-
宮城県宮城郡松島町	33,718	-	33,718	-
秋田県秋田市	78,902	-	78,902	-
秋田県横手市	17,416	-	17,416	-
秋田県鹿角市	18,529	-	18,529	-
秋田県大仙市	7,205	-	7,205	-
秋田県北上市	41,262	-	41,262	-
山形県山形市	69,814	-	69,814	-
山形県米沢市	22,198	-	22,198	-
山形県鶴岡市	65,155	-	65,155	-
山形県酒田市	28,817	-	28,817	-
山形県天童市	26,847	-	26,847	-
福島県福島市	70,337	-	70,337	-
福島県会津若松市	70,323	-	70,323	-
福島県郡山市	58,571	-	58,571	-
福島県いわき市	79,446	-	79,446	-
福島県いわき市	258	-	258	-
福島県南会津郡萬会津町	22,031	-	22,031	-
福島県耶麻郡猪苗代町	47,832	-	47,832	-
茨城県水戸市	32,671	-	32,671	-
茨城県つくば市	21,132	-	21,132	-
茨城県神栖市	89,629	-	89,629	-
栃木県宇都宮市	1,747	-	1,747	-
栃木県日光市	123,584	-	123,584	-
栃木県那須塩原市	26,929	-	26,929	-
栃木県那須郡那須町	87,753	1,236	89,000	1,944
群馬県前橋市	30,890	-	30,890	-
群馬県高崎市	43,281	-	43,281	-
群馬県渋川市	53,285	-	53,285	-
群馬県吾妻郡草津町	70,309	-	70,309	-
群馬県利根郡片品村	810	-	810	-
群馬県利根郡みなかみ町	29,827	-	29,827	-
埼玉県さいたま市	67,487	-	67,487	-
千葉県千葉市	203,043	-	203,043	-
千葉県館山市	12,025	-	12,025	-
千葉県木更津市	28,264	-	28,264	-
千葉県成田市	265,214	-	265,214	-
千葉県柏市	38,430	-	38,430	-
千葉県原市	23,668	-	23,668	-
千葉県鴨川市	43,682	-	43,682	-
千葉県浦安市	631,763	-	631,763	-
千葉県南房総市	29,085	-	29,085	-
東京都千代田区	455,957	-	455,957	-
東京都中央区	319,760	-	319,760	-
東京都港区	714,517	-	714,517	-
東京都新宿区	377,355	-	377,355	-
東京都文京区	105,496	-	105,496	-
東京都台東区	160,462	-	160,462	-
東京都江東区	162,280	-	162,280	-
東京都品川区	169,011	-	169,011	-
東京都大田区	141,724	-	141,724	-
東京都渋谷区	149,031	-	149,031	-
東京都豊島区	181,874	-	181,874	-
東京都八王子市	41,944	-	41,944	-
神奈川県横浜市	402,718	-	402,718	-
神奈川県川崎市	116,715	-	116,715	-
神奈川県相模原市	18,995	-	18,995	-
神奈川県横浜市中区	35,026	-	35,026	-
神奈川県藤沢市	135,240	595	135,835	-
神奈川県足柄下郡箱根町	22,922	-	22,922	-
神奈川県足柄下郡湯河原町	144,432	-	144,432	-
新潟県新潟市	39,507	-	39,507	-
新潟県上越市	24,845	-	24,845	-
新潟県佐渡市	24,335	-	24,335	-
新潟県魚沼市	745	745	1,490	-
新潟県蒲原市	32,060	517	32,577	-
新潟県南魚沼郡湯沢町	118,324	-	118,324	-
富山県富山市	30,387	-	30,387	-
富山県南砺市	5,525	-	5,525	-
石川県金沢市	242,018	-	242,018	-
石川県小松市	27,387	-	27,387	-
石川県加賀市	68,880	-	68,880	-
福井県福井市	68,885	-	68,885	-
福井県あわら市	41,359	-	41,359	-
福井県伊勢市	58,667	-	58,667	-
山梨県北杜市	22,849	969	23,818	-
山梨県笛吹市	46,550	-	46,550	-
山梨県南都留郡富士河口湖町	88,633	-	88,633	-
長野県長野市	80,549	-	80,549	-
長野県松本市	114,921	1,196	116,117	-
長野県上田市	36,404	-	36,404	-
長野県諏訪市	30,737	-	30,737	-
長野県伊那市	422	422	844	-
長野県茅野市	25,482	-	25,482	-
長野県佐久市	23,549	-	23,549	-
長野県千曲市	15,443	-	15,443	-
長野県安曇野市	18,051	845	18,896	-
長野県北佐久郡軽井沢町	75,176	-	75,176	-
長野県下伊那郡阿智村	16,525	-	16,525	-
長野県北安曇郡白馬村	1,025	1,025	2,050	-
長野県下高井郡山内町	15,571	-	15,571	-
岐阜県岐阜市	78,981	-	78,981	-
岐阜県高山市	98,527	2,431	100,958	-
岐阜県上山市	9,266	507	9,773	-
岐阜県下呂市	63,819	-	63,819	-
静岡県静岡市	75,535	-	75,535	-
静岡県浜松市	177,216	-	177,216	-
静岡県沼津市	38,044	-	38,044	-
静岡県熱海市	115,527	-	115,527	-
静岡県伊東市	91,910	730	92,640	-
静岡県焼津市	34,005	-	34,005	-
静岡県御殿場市	32,028	-	32,028	-
静岡県下田市	1,167	1,167	2,334	-



参考第6表 施設所在地(主な市区町村)、従業者数(3区分) 別延べ宿泊者数 (人泊)

施設所在地 (主な市区町村)	従業者数(3区分)			延べ 宿泊者数	10人以上
	0~4人	5~9人	10人以上		
静岡県伊豆市	33,040	-	-	33,040	-
静岡県伊豆の国市	22,285	-	-	22,285	-
静岡県賀茂郡東伊豆町	34,531	-	-	34,531	-
愛知県名古屋市中区	499,993	-	-	499,993	-
愛知県豊橋市	42,284	-	-	42,284	-
愛知県豊田市中区	62,472	-	-	62,472	-
愛知県瀬戸市	35,338	-	-	35,338	-
愛知県知多郡南知多町	13,810	-	-	13,810	-
三重県津市	33,456	-	-	33,456	-
三重県伊勢市	42,495	-	-	42,495	-
三重県鳥羽市	57,170	-	-	57,170	-
三重県志摩市	80,278	-	-	80,278	-
滋賀県大津市	107,311	-	-	107,311	-
滋賀県彦根市	32,787	-	-	32,787	-
滋賀県長浜市	14,634	-	-	14,634	-
京都府京都市中京区	960,113	5,512	12,975	941,626	-
京都府宇津市	25,334	-	-	25,334	-
京都府京丹後市	14,817	-	-	14,817	-
大阪府大阪市	1,630,977	-	-	1,630,977	-
大阪府堺市	55,629	-	-	55,629	-
大阪府東佐野市	97,285	-	-	97,285	-
兵庫県神戸市	335,503	-	-	335,503	-
兵庫県姫路市	50,832	-	-	50,832	-
兵庫県洲本市	29,205	-	-	29,205	-
兵庫県豊岡市	42,151	908	-	41,243	-
奈良県奈良市	118,898	-	-	118,898	-
和歌山県和歌山市	65,222	-	-	65,222	-
和歌山県田辺市	21,042	-	-	21,042	-
和歌山県西牟婁郡白浜町	63,898	-	-	63,898	-
鳥取県鳥取市	36,956	-	-	36,956	-
鳥取県米子市	61,435	-	-	61,435	-
鳥取県東伯郡三朝町	17,473	-	-	17,473	-
島根県松江市	101,256	-	-	101,256	-
島根県浜田市	13,254	-	-	13,254	-
島根県出雲市	35,054	-	-	35,054	-
岡山県岡山市	117,677	-	-	117,677	-
岡山県倉敷市	76,586	-	-	76,586	-
岡山県広島市	370,538	-	-	370,538	-
広島県広島市	20,592	-	-	20,592	-
広島県福山市	66,661	-	-	66,661	-
広島県廿日市市	55,547	-	-	55,547	-
山口県下関市	45,657	-	-	45,657	-
山口県山口市	63,305	-	-	63,305	-
徳島県徳島市	67,208	-	-	67,208	-
香川県高松市	106,459	-	-	106,459	-
愛媛県松山市	147,210	-	-	147,210	-
愛媛県今治市	24,402	-	-	24,402	-
高知県高知市	106,719	-	-	106,719	-
福岡県北九州市	154,154	-	-	154,154	-
福岡県福岡市	586,520	-	-	586,520	-
福岡県久留米市	26,211	-	-	26,211	-
佐賀県佐賀市	49,451	-	-	49,451	-
佐賀県唐津市	25,193	-	-	25,193	-
佐賀県武雄市	14,388	-	-	14,388	-
佐賀県藤懸市	28,823	-	-	28,823	-
長崎県長崎市	154,239	-	-	154,239	-
長崎県佐世保市	132,543	-	-	132,543	-
長崎県諫早市	20,310	-	-	20,310	-
長崎県平井市	239	-	-	239	-
長崎県松浦市	215	-	-	215	-

(人泊)

施設所在地 (主な市区町村)	従業者数(3区分)			延べ 宿泊者数	10人以上
	0~4人	5~9人	10人以上		
長崎県五島市	504	-	-	504	-
長崎県雲仙市	25,953	-	-	25,953	-
長崎県南島原市	274	-	-	274	-
熊本県熊本市	168,475	-	-	168,475	-
熊本県山鹿市	8,757	-	-	8,757	-
熊本県阿蘇市	31,246	-	-	31,246	-
熊本県天草市	19,142	-	-	17,994	-
熊本県阿蘇郡南小国町	19,970	-	-	19,970	-
大分県大分市	69,177	-	-	69,177	-
大分県別府市	157,812	-	-	157,812	-
大分県日田市	24,445	-	-	24,445	-
大分県由布市	26,000	1,739	-	24,261	-
宮崎県宮崎市	150,411	-	-	150,411	-
鹿児島県鹿児島市	213,418	-	-	213,418	-
鹿児島県指宿市	54,201	-	-	54,201	-
鹿児島県薩摩川内市	14,570	-	-	14,570	-
鹿児島県霧島市	69,832	-	-	69,832	-
沖縄県那覇市	261,891	-	-	261,891	-
沖縄県石垣市	54,007	-	-	54,007	-
沖縄県宮崎市	69,713	-	-	69,713	-
沖縄県名護市	60,101	1,696	-	58,405	-
沖縄県国頭郡今帰仁村	1,223	1,223	-	-	-
沖縄県国頭郡恩納村	115,627	-	-	115,627	-
沖縄県八重山郡竹富町	1,418	1,418	-	-	-

1) 従業者数10人未満の施設については、標本調査を実施している。  
 ※本表は市区町村別、従業者区分別において10施設以上の回収があったものについて表章している。  
 ※本表は、実数を表章しており、未回収分を推定した数値ではない。

参考第7表 施設所在地(主な市区町村)、従業者数(3区分) 別実宿泊者数

(人)

施設所在地 (主な市区町村)	従業者数(3区分)			実宿泊者数
	0~4人	5~9人	10人以上	
北海道札幌市	599,071	-	599,071	-
北海道小樽市	47,206	-	47,206	-
北海道旭川市	52,751	-	52,751	-
北海道釧路市	73,558	-	73,558	-
北海道帯広市	36,025	-	36,025	-
北海道北見市	30,608	-	30,608	-
北海道千歳市	33,318	-	33,318	-
北海道登別市	29,147	-	29,147	-
北海道後志総合振興局倶知安町	7,142	-	7,142	-
青森県青森市	57,525	-	57,525	-
青森県弘前市	33,029	-	33,029	-
青森県八戸市	22,428	-	22,428	-
岩手県盛岡市	81,294	-	81,294	-
岩手県花巻市	49,646	-	49,646	-
岩手県釜石市	10,848	-	10,848	-
岩手県八幡平市	28,798	-	28,798	-
岩手県奥州市	13,238	-	13,238	-
宮城県仙台市	248,626	-	248,626	-
宮城県大崎市	20,026	-	20,026	-
宮城県宮城郡松島町	30,477	-	30,477	-
秋田県秋田市	60,079	-	60,079	-
秋田県横手市	13,829	-	13,829	-
秋田県鹿角市	15,642	-	15,642	-
秋田県大仙市	5,463	-	5,463	-
秋田県仙北市	27,591	-	27,591	-
山形県山形市	57,532	-	57,532	-
山形県米沢市	16,239	-	16,239	-
山形県鶴岡市	52,484	-	52,484	-
山形県酒田市	23,124	-	23,124	-
山形県天童市	23,573	-	23,573	-
福島県福島市	57,864	-	57,864	-
福島県会津若松市	62,655	-	62,655	-
福島県郡山市	44,121	-	44,121	-
福島県いわき市	59,064	-	59,064	-
福島県南会津郡南会津町	211	-	211	-
福島県耶麻郡猪苗代町	19,479	-	19,479	-
茨城県水戸市	40,089	-	40,089	-
茨城県つくば市	25,808	-	25,808	-
茨城県神栖市	14,412	-	14,412	-
栃木県宇都宮市	69,057	-	69,057	-
栃木県日光市	108,731	1,461	107,270	-
栃木県那須塩原市	22,047	-	22,047	-
栃木県那須郡那須町	1,122	1,666	73,645	-
群馬県高崎市	25,733	-	25,733	-
群馬県高崎市	32,398	-	32,398	-
群馬県渋川市	50,502	-	50,502	-
群馬県吾妻郡草津町	65,271	-	65,271	-
群馬県利根郡みなかみ町	603	-	603	-
群馬県利根郡みまかみ町	27,013	-	27,013	-
埼玉県さいたま市	54,966	-	54,966	-
千葉県千葉市	140,850	-	140,850	-
千葉県館山市	10,783	-	10,783	-
千葉県木更津市	23,261	-	23,261	-
千葉県成田市	243,325	-	243,325	-
千葉県柏市	25,659	-	25,659	-
千葉県市原市	15,814	-	15,814	-
千葉県鴨川市	38,561	-	38,561	-
千葉県浦安市	479,734	-	479,734	-
千葉県南房総市	27,810	-	27,810	-
東京都千代田区	287,202	-	287,202	-
東京都中央区	218,585	-	218,585	-
東京都港区	437,322	-	437,322	-
東京都新宿区	195,140	-	195,140	-
東京都文京区	67,143	-	67,143	-
東京都台東区	104,608	-	104,608	-
東京都江東区	107,679	-	107,679	-
東京都品川区	114,581	-	114,581	-
東京都目黒区	115,175	-	115,175	-
東京都渋谷区	77,055	-	77,055	-
東京都豊島区	102,339	-	102,339	-
東京都八王子市	32,098	-	32,098	-
東京都町田市	274,744	-	274,744	-
神奈川県横浜市中区	85,663	-	85,663	-
神奈川県相模原市	13,424	-	13,424	-
神奈川県藤沢市	30,373	-	30,373	-
神奈川県足柄下郡箱根町	116,099	575	115,524	-
神奈川県足柄下郡湯河原町	110,283	-	110,283	-
新潟県新潟市	21,363	-	21,363	-
新潟県長岡市	110,283	-	110,283	-
新潟県上越市	30,776	-	30,776	-
新潟県長岡市	16,660	-	16,660	-
新潟県佐渡市	20,572	-	20,572	-
新潟県南魚沼郡湯沢町	635	635	-	-
富山県富山市	28,199	360	27,839	-
富山県高岡市	98,838	-	98,838	-
富山県南砺市	26,088	-	26,088	-
富山県南砺市	5,087	-	5,087	-
石川県小松市	183,720	-	183,720	-
石川県金沢市	22,693	-	22,693	-
石川県加賀市	61,614	-	61,614	-
石川県福井市	57,202	-	57,202	-
福井県あわじ市	39,271	-	39,271	-
福井県福井市	50,441	-	50,441	-
山梨県甲府市	20,751	823	19,928	-
山梨県北杜市	42,848	-	42,848	-
山梨県笛吹市	71,477	-	71,477	-
山梨県南都留郡富士河口湖町	77,265	-	77,265	-
長野県長野市	71,477	-	71,477	-
長野県松本市	95,843	948	94,895	-
長野県上田市	27,067	-	27,067	-
長野県諏訪市	28,995	-	28,995	-
長野県伊那市	318	318	-	-
長野県茅野市	21,948	-	21,948	-
長野県千曲市	18,643	-	18,643	-
長野県安曇野市	12,992	-	12,992	-
長野県北佐久郡軽井沢町	14,245	790	13,455	-
長野県下伊那郡阿智村	56,031	-	56,031	-
長野県北安曇郡白馬村	15,733	-	15,733	-
長野県下高井郡山ノ内町	736	736	-	-
岐阜県岐阜市	13,065	-	13,065	-
岐阜県岐阜市	69,675	-	69,675	-
岐阜県高山市	85,668	1,757	83,911	-
岐阜県郡上市	8,570	464	8,106	-
岐阜県下呂市	57,367	-	57,367	-
静岡県静岡市	57,780	-	57,780	-
静岡県浜松市	143,500	-	143,500	-
静岡県沼津市	28,672	-	28,672	-
静岡県熱海市	97,223	-	97,223	-
静岡県伊東市	80,479	524	79,955	-
静岡県焼津市	29,367	-	29,367	-

参考第7表 施設所在地(主な市区町村)、従業者数(3区分) 別実宿泊者数

(人)

施設所在地 (主な市区町村)	従業者数(3区分)		
	実宿泊者数	0～4人 1)	5～9人 1) 10人以上
静岡県御殿場市	26,039	-	26,039
静岡県下田市	1,032	1,032	-
静岡県伊豆市	30,988	-	30,988
静岡県伊豆の国市	21,076	-	21,076
静岡県賀茂郡東伊豆町	31,970	-	31,970
愛知県名古屋市長	376,374	-	376,374
愛知県豊橋市	36,487	-	36,487
愛知県豊田市長	43,105	-	43,105
愛知県蒲郡市長	33,274	-	33,274
愛知県知多郡南知多町	13,666	-	13,666
三重県津市	28,110	-	28,110
三重県伊勢市	37,318	-	37,318
三重県鳥羽市	52,682	-	52,682
三重県志摩市長	71,778	-	71,778
滋賀県大津市長	85,531	-	85,531
滋賀県彦根市長	29,109	-	29,109
滋賀県長浜市長	13,889	-	13,889
京都府京都市	592,639	2,926	582,998
京都府京都市	18,330	-	18,330
京都府京丹後市長	14,047	-	14,047
大阪府大阪市	1,105,194	-	1,105,194
大阪府堺市長	37,831	-	37,831
大阪府泉佐野市長	84,104	-	84,104
兵庫県神戸市長	270,904	-	270,904
兵庫県姫路市長	37,632	-	37,632
兵庫県本庄市長	26,195	-	26,195
兵庫県豊岡市長	38,269	712	37,557
奈良県奈良市長	99,236	-	99,236
和歌山県和歌山市	55,428	-	55,428
和歌山県田辺市長	16,691	-	16,691
和歌山県西牟婁郡白浜町	60,688	-	60,688
鳥取県鳥取市長	30,169	-	30,169
鳥取県米子市長	55,341	-	55,341
鳥取県東伯耆郡三朝町	16,076	-	16,076
島根県松江市長	86,312	-	86,312
島根県浜田市	10,350	-	10,350
島根県出雲市長	27,952	-	27,952
岡山県岡山市	91,948	-	91,948
岡山県倉敷市長	66,580	-	66,580
広島県広島市長	297,627	-	297,627
広島県呉市長	16,481	-	16,481
広島県福山市	58,833	-	58,833
広島県廿日市市長	53,112	-	53,112
山口県下関市長	36,500	-	36,500
山口県山口市	51,208	-	51,208
徳島県徳島市長	56,701	-	56,701
香川県高松市長	86,965	-	86,965
愛媛県松山市	130,118	-	130,118
愛媛県今治市長	21,962	-	21,962
高知県高知市長	88,147	-	88,147
福岡県北九州市	118,240	-	118,240
福岡県福岡市長	443,516	-	443,516
福岡県久留米市長	20,045	-	20,045
福岡県佐賀市長	36,880	-	36,880
佐賀県唐津市長	22,202	-	22,202
佐賀県武雄市長	12,020	-	12,020
佐賀県嬉野市長	26,864	-	26,864
長崎県長崎市長	121,606	-	121,606
長崎県佐世保市長	110,204	-	110,204

(人)

施設所在地 (主な市区町村)	従業者数(3区分)		
	実宿泊者数	0～4人 1)	5～9人 1) 10人以上
長崎県諫早市	14,335	-	14,335
長崎県平戸市長	148	148	-
長崎県松浦市長	215	215	-
長崎県五島市長	279	279	-
長崎県雲仙市長	23,999	-	23,999
長崎県南島原市長	274	274	-
熊本県熊本市	132,998	-	132,998
熊本県阿蘇市長	8,306	-	8,306
熊本県阿蘇市長	27,390	-	27,390
熊本県天草市長	15,406	660	14,746
熊本県阿蘇郡南小国町	18,739	-	18,739
大分県大分市長	57,098	-	57,098
大分県別府市長	147,071	-	147,071
大分県日田市	23,013	-	23,013
大分県由布市長	23,970	1,504	22,466
宮崎県宮崎市	121,923	-	121,923
鹿児島県鹿児島市長	170,176	-	170,176
鹿児島県指宿市長	50,878	-	50,878
鹿児島県薩摩川内市長	9,400	-	9,400
鹿児島県霧島市長	60,788	-	60,788
沖縄県那覇市長	169,704	-	169,704
沖縄県石垣市長	39,411	-	39,411
沖縄県名護市長	42,905	-	42,905
沖縄県宮古島市長	38,711	556	38,155
沖縄県国頭郡今帰仁村	1,137	1,137	-
沖縄県国頭郡恩納村	58,161	-	58,161
沖縄県八重山郡竹富町	774	774	-

1) 従業者数10人未満の施設については、標本調査を実施している。  
 ※本表は市区町村別、従業者数10施設以上の回収があったものについて表章している。  
 ※本表は、実数を表章しており、未回収分を推定した数値ではない。

参考第8表 施設所在地(主な市区町村)、従業者数(3区分) 別外国人延べ宿泊者数 (八泊)

施設所在地 (主な市区町村)	従業者数(3区分)			外国人延べ 宿泊者数	外国人延べ 宿泊者数
	0~4人(1)	5~9人(1)	10人以上		
北海道札幌市	222,064	-	222,064	138,317	-
北海道小樽市	15,042	-	15,042	297,155	-
北海道旭川市	9,466	-	9,466	236,619	-
北海道釧路市	8,659	-	8,659	28,788	-
北海道帯広市	1,722	-	1,722	65,854	-
北海道北見市	1,302	-	1,302	36,141	-
北海道千歳市	9,107	-	9,107	22,810	-
北海道登別市	10,783	-	10,783	31,070	-
北海道後志総合振興局厚知安町	1,859	-	1,859	97,458	-
青森県青森市	4,599	-	4,599	82,758	-
青森県弘前市	1,262	-	1,262	8,230	-
青森県八戸市	1,133	-	1,133	67,249	-
岩手県盛岡市	2,851	-	2,851	12,701	-
岩手県花巻市	3,322	-	3,322	3,091	-
岩手県釜石市	137	-	137	3,585	-
岩手県八幡平市	10,069	-	10,069	22,249	26
岩手県奥州市	103	-	103	246	246
宮城県仙台市	21,185	-	21,185	4,958	-
宮城県大崎市	173	-	173	688	-
宮城県宮城郡松島町	693	-	693	172	-
秋田県秋田市	1,884	-	1,884	1,000	-
秋田県横手市	123	-	123	33	33
秋田県鹿角市	762	-	762	0	0
秋田県大仙市	51	-	51	385	-
秋田県北上市	1,102	-	1,102	24,275	-
山形県山形市	1,841	-	1,841	1,538	-
山形県米沢市	316	-	316	218	-
山形県鶴岡市	903	-	903	46,077	-
山形県酒田市	524	-	524	594	-
山形県天童市	908	-	908	8,181	-
福島県福島市	1,717	-	1,717	1,736	-
福島県若松市	941	-	941	2,033	-
福島県会津市	1,091	-	1,091	3,842	-
福島県いわき市	204	-	204	3,656	39
福島県南会津郡南会津町	0	-	0	10,365	-
福島県耶麻郡猪苗代町	152	-	152	37,479	-
茨城県水戸市	3,015	-	3,015	10,298	-
茨城県つくば市	4,139	-	4,139	19,139	71
茨城県神栖市	354	-	354	914	-
栃木県宇都宮市	3,370	-	3,370	3,818	-
栃木県日光市	5,285	125	5,410	10	10
栃木県那須郡那須原市	230	-	230	2,024	-
栃木県那須郡那須町	1,414	8	1,422	274	-
群馬県前橋市	634	-	634	614	-
群馬県高崎市	1,590	-	1,590	984	13
群馬県渋川市	666	-	666	412	-
群馬県吾妻郡草津町	3,011	-	3,011	45	45
群馬県利根郡片品村	24	-	24	280	-
群馬県利根郡みなかみ町	1,239	-	1,239	280	-
埼玉県さいたま市	2,974	-	2,974	11,602	-
千葉県千葉市	47,570	-	47,570	34,638	1,658
千葉県館山市	64	-	64	945	16
千葉県木更津市	5,542	-	5,542	7,895	-
千葉県成田市	162,091	-	162,091	6,311	-
千葉県柏市	5,759	-	5,759	35,539	-
千葉県原市	940	-	940	2,298	-
千葉県鴨川市	258	-	258	2,100	-
千葉県浦安市	57,942	-	57,942	3,577	179
千葉県房総市	188	-	188	465	-
東京都千代田区	170,490	-	170,490	3,818	107

参考第8表 施設所在地(主な市区町村)、従業者数(3区分) 別外国人延べ宿泊者数 (八泊)

施設所在地 (主な市区町村)	従業者数(3区分)			外国人延べ 宿泊者数	外国人延べ 宿泊者数	外国人延べ 宿泊者数
	0~4人	5~9人	10人以上			
静岡県伊豆市	2,375	-	-	2,375	-	-
静岡県伊豆の国市	2,011	-	-	2,011	-	-
静岡県賀茂郡東伊豆町	1,549	-	-	1,549	-	-
愛知県名古屋市中区	106,246	-	-	106,246	-	-
愛知県豊橋市	10,515	-	-	10,515	-	-
愛知県豊田市	8,986	-	-	8,986	-	-
愛知県瀬戸市	9,171	-	-	9,171	-	-
愛知県知多郡南知多町	1,200	-	-	1,200	-	-
三重県津市	4,224	-	-	4,224	-	-
三重県伊勢市	621	-	-	621	-	-
三重県伊弉市	1,328	-	-	1,328	-	-
三重県志摩市	3,607	-	-	3,607	-	-
滋賀県大津市	14,353	-	-	14,353	-	-
滋賀県彦根市	2,520	-	-	2,520	-	-
滋賀県長浜市	1,955	-	-	1,955	-	-
京都府京都市中京区	328,183	7,151	-	317,463	-	-
京都府京都市東山区	3,684	-	-	3,684	-	-
京都府京丹後市	362	-	-	362	-	-
大阪府大阪市東淀川区	635,357	-	-	635,357	-	-
大阪府堺市東区	23,093	-	-	23,093	-	-
大阪府泉佐野市	63,113	-	-	63,113	-	-
兵庫県神戸市東灘区	47,341	-	-	47,341	-	-
兵庫県姫路市	3,462	-	-	3,462	-	-
兵庫県洲本市	700	-	-	700	-	-
兵庫県豊岡市	3,341	0	-	3,341	-	-
奈良県奈良市	20,635	-	-	20,635	-	-
和歌山県和歌山市	8,921	-	-	8,921	-	-
和歌山県田辺市	1,329	-	-	1,329	-	-
和歌山県西牟婁郡白浜町	5,124	-	-	5,124	-	-
鳥取県鳥取市	2,211	-	-	2,211	-	-
鳥取県米子市	4,003	-	-	4,003	-	-
鳥取県東伯郡三朝町	1,259	-	-	1,259	-	-
鳥根県松江市	3,962	-	-	3,962	-	-
鳥根県英田町	109	-	-	109	-	-
鳥根県出雲市	352	-	-	352	-	-
岡山県岡山市東区	15,720	-	-	15,720	-	-
岡山県倉敷市	3,828	-	-	3,828	-	-
広島県広島市東区	57,867	-	-	57,867	-	-
広島県呉市	307	-	-	307	-	-
広島県福山市	2,512	-	-	2,512	-	-
広島県廿日市市	5,457	-	-	5,457	-	-
山口県下関市	1,204	-	-	1,204	-	-
山口県山口市	1,817	-	-	1,817	-	-
徳島県徳島市	3,409	-	-	3,409	-	-
香川県高松市	30,724	-	-	30,724	-	-
愛媛県松山市	9,231	-	-	9,231	-	-
愛媛県今治市	2,483	-	-	2,483	-	-
高知県高知市	2,955	-	-	2,955	-	-
福岡県北九州市東区	19,198	-	-	19,198	-	-
福岡県福岡市東区	150,445	-	-	150,445	-	-
福岡県久留米市	996	-	-	996	-	-
佐賀県佐賀市	6,144	-	-	6,144	-	-
佐賀県唐津市	2,757	-	-	2,757	-	-
佐賀県武雄市	2,330	-	-	2,330	-	-
佐賀県嬉野市	4,623	-	-	4,623	-	-
長崎県長崎市	16,102	-	-	16,102	-	-
長崎県佐世保市	11,079	-	-	11,079	-	-
長崎県諫早市	152	-	-	152	-	-
長崎県平戸市	0	0	-	0	0	-
長崎県松浦市	0	0	-	0	0	-

(八泊)

1) 従業者数10人未満の施設については、標本調査を実施している。  
 ※ 本表は市区町村別、従業者区分別において10施設以上の回収があったものについて表章している。  
 ※ 本表は、実数を表章しており、未回収分を推定した数値ではない。

参考第9表 施設所在地(主な市区町村)、従業者数(3区分) 別外国人実宿泊者数

(人)

施設所在地 (主な市区町村)	従業者数(3区分)			
	外国人 実宿泊者数	0~4人(1)	5~9人(1)	10人以上
東京都中央区	74,637	-	-	74,637
東京都港区	138,744	-	-	138,744
東京都新宿区	87,846	-	-	87,846
東京都文京区	12,355	-	-	12,355
東京都台東区	33,626	-	-	33,626
東京都江東区	20,012	-	-	20,012
東京都品川区	13,214	-	-	13,214
東京都大田区	24,907	-	-	24,907
東京都渋谷区	37,741	-	-	37,741
東京都豊島区	31,594	-	-	31,594
東京都八王子市	5,174	-	-	5,174
東京都豊島区	37,860	-	-	37,860
神奈川県横浜市	7,412	-	-	7,412
神奈川県相模原市	2,150	-	-	2,150
神奈川県横浜市中区	2,737	-	-	2,737
神奈川県横浜市中区	18,584	25	-	18,559
神奈川県足柄下郡箱根町	204	-	-	204
神奈川県足柄下郡湯河原町	3,379	-	-	3,379
新潟県新潟市	302	-	-	302
新潟県長岡市	120	-	-	120
新潟県上越市	657	-	-	657
新潟県佐渡市	17	17	-	-
新潟県南魚沼市	272	0	-	272
新潟県南魚沼郡湯沢町	20,947	-	-	20,947
富山県富山市	1,339	-	-	1,339
富山県高岡市	99	-	-	99
富山県南砺市	31,960	-	-	31,960
石川県金沢市	495	-	-	495
石川県小松市	7,206	-	-	7,206
石川県加賀市	1,473	-	-	1,473
福井県福井市	2,013	-	-	2,013
福井県あわら市	3,422	-	-	3,422
山梨県甲府市	3,548	27	-	3,521
山梨県北本市	10,275	-	-	10,275
山梨県南都留郡富士河口湖町	34,050	-	-	34,050
長野県長野市	9,151	-	-	9,151
長野県松本市	16,400	49	-	16,351
長野県上田市	356	-	-	356
長野県諏訪市	3,771	-	-	3,771
長野県伊那市	10	10	-	-
長野県茅野市	1,965	-	-	1,965
長野県佐久市	237	-	-	237
長野県千曲市	507	-	-	507
長野県安曇野市	965	7	-	958
長野県北佐久郡軽井沢町	4,769	-	-	4,769
長野県北佐久郡阿智村	318	-	-	318
長野県北安曇郡白馬村	26	26	-	-
長野県下高井郡山内町	226	-	-	226
岐阜県岐阜市	10,192	-	-	10,192
岐阜県高山市	29,101	1,118	-	27,983
岐阜県郡上市	912	15	-	897
岐阜県下呂市	7,187	-	-	7,187
静岡県静岡市	4,813	-	-	4,813
静岡県浜松市	32,201	-	-	32,201
静岡県沼津市	1,878	-	-	1,878
静岡県熱海市	1,965	-	-	1,965
静岡県伊東市	3,092	23	-	3,069
静岡県焼津市	435	-	-	435
静岡県御殿場市	3,534	-	-	3,534
静岡県下田市	58	58	-	-

施設所在地 (主な市区町村)	従業者数(3区分)			
	外国人 実宿泊者数	0~4人(1)	5~9人(1)	10人以上
北海道札幌市	146,508	-	-	146,508
北海道小樽市	12,341	-	-	12,341
北海道旭川市	5,992	-	-	5,992
北海道釧路市	7,509	-	-	7,509
北海道帯広市	1,498	-	-	1,498
北海道北見市	1,192	-	-	1,192
北海道千歳市	7,783	-	-	7,783
北海道登別市	8,137	-	-	8,137
北海道後志総合振興局厚知安町	1,230	-	-	1,230
青森県青森市	3,869	-	-	3,869
青森県弘前市	1,115	-	-	1,115
青森県八戸市	713	-	-	713
岩手県盛岡市	2,379	-	-	2,379
岩手県花巻市	3,042	-	-	3,042
岩手県釜石市	51	-	-	51
岩手県八幡平市	3,907	-	-	3,907
岩手県奥州市	56	-	-	56
宮城県仙台市	14,413	-	-	14,413
宮城県大崎市	107	-	-	107
宮城県宮城郡松島町	654	-	-	654
秋田県秋田市	1,314	-	-	1,314
秋田県横手市	102	-	-	102
秋田県鹿角市	695	-	-	695
秋田県大仙市	27	-	-	27
秋田県仙北市	727	-	-	727
山形県山形市	1,356	-	-	1,356
山形県米沢市	212	-	-	212
山形県鶴岡市	590	-	-	590
山形県酒田市	424	-	-	424
山形県天童市	710	-	-	710
福島県福島市	1,194	-	-	1,194
福島県会津若松市	629	-	-	629
福島県郡山市	496	-	-	496
福島県いわき市	121	-	-	121
福島県南会津郡南会津町	0	0	-	-
福島県耶麻郡猪苗代町	151	-	-	151
茨城県水戸市	2,378	-	-	2,378
茨城県つくば市	2,157	-	-	2,157
茨城県神栖市	175	-	-	175
栃木県宇都宮市	2,743	-	-	2,743
栃木県日光市	3,660	119	-	3,541
栃木県那須郡那須町	156	-	-	156
群馬県前橋市	1,007	8	0	999
群馬県高崎市	361	-	-	361
群馬県渋川市	814	-	-	814
群馬県吾妻郡高崎町	648	-	-	648
群馬県利根郡片品村	2,875	-	-	2,875
群馬県利根郡みなかみ町	22	22	-	-
埼玉県さいたま市	1,135	-	-	1,135
埼玉県川口市	1,835	-	-	1,835
埼玉県千代田区	34,120	-	-	34,120
千葉県館山市	47	-	-	47
千葉県木更津市	4,939	-	-	4,939
千葉県成田市	150,695	-	-	150,695
千葉県柏市	3,283	-	-	3,283
千葉県原市	801	-	-	801
千葉県鴨川市	210	-	-	210
千葉県浦安市	39,168	-	-	39,168
千葉県市川市	183	-	-	183
東京都千代田区	76,991	-	-	76,991

(人)

参考第9表 施設所在地(主な市区町村)、従業者数(3区分) 別外国人実宿泊者数 (人)

施設所在地 (主な市区町村)	従業者数(3区分)			
	外国人 実宿泊者数	0~4人(1)	5~9人(1)	10人以上
静岡県伊豆市	2,245	-	-	2,245
静岡県伊豆の国市	1,976	-	-	1,976
静岡県賀茂郡東伊豆町	1,260	-	-	1,260
愛知県名古屋市中区	73,701	-	-	73,701
愛知県豊橋市	10,327	-	-	10,327
愛知県豊田市中区	7,248	-	-	7,248
愛知県蒲郡市	8,064	-	-	8,064
愛知県知多郡南知多町	1,200	-	-	1,200
三重県津市	2,190	-	-	2,190
三重県伊勢市	489	-	-	489
三重県鳥羽市	1,089	-	-	1,089
三重県志摩市	3,014	-	-	3,014
滋賀県大津市	11,803	-	-	11,803
滋賀県彦根市	2,267	-	-	2,267
滋賀県長浜市	1,939	-	-	1,939
京都府京都市中京区	165,137	1,678	2,745	169,560
京都府京都市東山区	2,158	-	-	2,158
京都府京丹後市	265	-	-	265
大阪府大阪市東淀川区	361,934	-	-	361,934
大阪府堺市東区	18,665	-	-	18,665
大阪府泉佐野市	54,479	-	-	54,479
兵庫県神戸市東灘区	33,851	-	-	33,851
兵庫県姫路市	2,594	-	-	2,594
兵庫県洲本市	340	-	-	340
兵庫県豊岡市	2,682	0	-	2,682
奈良県奈良市	16,760	-	-	16,760
和歌山県和歌山市	7,476	-	-	7,476
和歌山県田辺市	1,070	-	-	1,070
和歌山県西牟婁郡白浜町	3,938	-	-	3,938
鳥取県鳥取市	1,480	-	-	1,480
鳥取県米子市	3,137	-	-	3,137
鳥取県東伯郡三朝町	1,185	-	-	1,185
鳥取県松江市	3,300	-	-	3,300
鳥取県東出雲郡北江町	80	-	-	80
鳥取県出雲市	292	-	-	292
岡山県岡山市東区	10,636	-	-	10,636
岡山県倉敷市	3,439	-	-	3,439
広島県広島市東区	41,826	-	-	41,826
広島県呉市	217	-	-	217
広島県福山市	1,537	-	-	1,537
広島県廿日市市	4,734	-	-	4,734
山口県下関市	890	-	-	890
山口県山口市	1,369	-	-	1,369
徳島県徳島市	2,882	-	-	2,882
香川県高松市	21,363	-	-	21,363
愛媛県松山市	7,386	-	-	7,386
愛媛県今治市	1,858	-	-	1,858
高知県高知市	2,138	-	-	2,138
福岡県北九州市東区	13,595	-	-	13,595
福岡県福岡市東区	102,695	-	-	102,695
福岡県久留米市	617	-	-	617
佐賀県佐賀市	4,924	-	-	4,924
佐賀県唐津市	2,316	-	-	2,316
佐賀県武雄市	1,910	-	-	1,910
佐賀県埴原市	4,007	-	-	4,007
長崎県長崎市	11,255	-	-	11,255
長崎県佐世保市	9,258	-	-	9,258
長崎県諫早市	96	0	-	96
長崎県平戸市	0	0	-	0
長崎県松浦市	0	0	-	0

(人)

1) 従業者数10人未満の施設については、標本調査を実施している。  
 ※ 本表は市区町村別、従業者区分別において10施設以上の回収があったものについて表章している。  
 ※ 本表は、実数を表章しており、未回収分を推定した数値ではない。

参考第10表 施設所在地(主な市区町村)、従業者数(3区分) 別定員稼働率 (%)

施設所在地 (主な市区町村)	従業者数(3区分)			定員稼働率	10人以上
	0~4人(1)	5~9人(1)	10人以上		
	従業者数(3区分)				
北海道札幌市	65.5	-	-	65.8	-
北海道小樽市	53.8	-	-	70.6	-
北海道旭川市	62.8	-	-	66.6	-
北海道釧路市	46.8	-	-	72.4	-
北海道帯広市	63.6	-	-	71.0	-
北海道北見市	37.3	-	-	73.5	-
北海道千歳市	63.6	-	-	63.0	-
北海道登別市	41.4	-	-	77.6	-
北海道後志総合振興局倶知安町	14.5	-	-	65.6	-
青森県青森市	44.1	-	-	61.0	-
青森県弘前市	43.5	-	-	67.2	-
青森県八戸市	64.9	-	-	68.9	-
岩手県盛岡市	51.3	-	-	52.4	-
岩手県花巻市	36.5	-	-	65.1	-
岩手県釜石市	44.8	-	-	45.7	-
岩手県八幡平市	21.1	-	-	32.8	-
岩手県奥州市	45.2	-	-	59.3	-
宮城県仙台市	51.5	-	-	51.4	-
宮城県大崎市	33.0	-	-	40.9	-
宮城県宮城郡松島町	37.4	-	-	29.6	-
秋田県秋田市	53.3	-	-	6.3	-
秋田県横手市	44.9	-	-	3.0	-
秋田県鹿角市	29.6	-	-	20.5	-
秋田県鹿角市	28.6	-	-	63.8	-
秋田県北上市	45.0	-	-	53.6	-
山形県山形市	38.2	-	-	25.4	-
山形県米沢市	49.1	-	-	67.2	-
山形県鶴岡市	36.1	-	-	55.7	-
山形県酒田市	58.0	-	-	31.1	-
山形県天童市	29.0	-	-	32.1	-
福島県福島市	41.4	-	-	58.7	-
福島県会津若松市	39.2	-	-	34.0	-
福島県郡山市	45.7	-	-	38.1	-
福島県いわき市	40.2	-	-	45.9	-
福島県郡山市	19.9	-	-	60.4	-
茨城県つくば市	63.1	-	-	15.6	-
茨城県つくば市	49.1	-	-	60.1	-
茨城県神栖市	22.6	-	-	39.9	-
栃木県宇都宮市	55.6	-	-	42.6	-
栃木県日光市	39.7	-	-	10.9	-
栃木県日光市	23.1	-	-	24.8	-
栃木県那須塩原市	41.0	-	-	38.3	-
栃木県那須郡那須町	40.3	16.9	-	38.1	-
群馬県前橋市	52.7	-	-	35.9	-
群馬県高崎市	64.4	-	-	39.9	-
群馬県吾妻郡草津町	38.7	-	-	29.9	-
群馬県利根郡片品村	43.4	-	-	6.9	-
群馬県利根郡みなかみ町	7.0	-	-	14.7	-
埼玉県さいたま市	38.6	-	-	58.3	-
埼玉県さいたま市	71.3	-	-	48.4	-
千葉県千葉市	63.9	-	-	26.8	-
千葉県館山市	36.6	-	-	8.7	-
千葉県更田市	61.1	-	-	38.7	-
千葉県成田市	59.2	-	-	57.4	-
千葉県柏市	55.1	-	-	50.7	-
千葉県市原市	68.0	-	-	45.5	-
千葉県鴨川市	28.3	-	-	37.2	-
千葉県浦安市	68.6	-	-	31.0	-
千葉県厚労総市	36.3	-	-	13.5	-
東京都千代田区	69.6	-	-	51.6	-
東京都中央区	70.0	-	-	14.6	-
東京都港区	65.8	-	-	34.8	-
東京都新宿区	70.6	-	-	10人以上	-
東京都文京区	66.6	-	-	-	-
東京都台東区	72.4	-	-	-	-
東京都江東区	71.0	-	-	-	-
東京都品川区	73.5	-	-	-	-
東京都大田区	63.0	-	-	-	-
東京都渋谷区	77.6	-	-	-	-
東京都豊島区	65.6	-	-	-	-
東京都八王子市	61.0	-	-	-	-
東京都八王子市	67.2	-	-	-	-
神奈川県横浜市中区	68.9	-	-	-	-
神奈川県横浜市中区	52.4	-	-	-	-
神奈川県横浜市中区	65.1	-	-	-	-
神奈川県横浜市中区	45.7	-	-	-	-
神奈川県横浜市中区	7.4	-	-	-	-
神奈川県横浜市中区	32.8	-	-	-	-
神奈川県横浜市中区	59.3	-	-	-	-
神奈川県横浜市中区	51.4	-	-	-	-
神奈川県横浜市中区	40.9	-	-	-	-
神奈川県横浜市中区	29.6	-	-	-	-
神奈川県横浜市中区	6.3	-	-	-	-
神奈川県横浜市中区	3.0	-	-	-	-
神奈川県横浜市中区	63.8	-	-	-	-
神奈川県横浜市中区	53.6	-	-	-	-
神奈川県横浜市中区	25.4	-	-	-	-
神奈川県横浜市中区	67.2	-	-	-	-
神奈川県横浜市中区	55.7	-	-	-	-
神奈川県横浜市中区	31.1	-	-	-	-
神奈川県横浜市中区	58.9	-	-	-	-
神奈川県横浜市中区	32.1	-	-	-	-
神奈川県横浜市中区	58.7	-	-	-	-
神奈川県横浜市中区	34.0	-	-	-	-
神奈川県横浜市中区	13.0	-	-	-	-
神奈川県横浜市中区	38.1	-	-	-	-
神奈川県横浜市中区	45.9	-	-	-	-
神奈川県横浜市中区	60.4	-	-	-	-
神奈川県横浜市中区	15.6	-	-	-	-
神奈川県横浜市中区	60.1	-	-	-	-
神奈川県横浜市中区	39.9	-	-	-	-
神奈川県横浜市中区	42.6	-	-	-	-
神奈川県横浜市中区	10.9	-	-	-	-
神奈川県横浜市中区	24.8	-	-	-	-
神奈川県横浜市中区	38.3	-	-	-	-
神奈川県横浜市中区	38.1	-	-	-	-
神奈川県横浜市中区	35.9	-	-	-	-
神奈川県横浜市中区	39.9	-	-	-	-
神奈川県横浜市中区	29.9	-	-	-	-
神奈川県横浜市中区	6.9	-	-	-	-
神奈川県横浜市中区	14.7	-	-	-	-
神奈川県横浜市中区	58.3	-	-	-	-
神奈川県横浜市中区	47.5	-	-	-	-
神奈川県横浜市中区	17.0	-	-	-	-
神奈川県横浜市中区	8.7	-	-	-	-
神奈川県横浜市中区	38.7	-	-	-	-
神奈川県横浜市中区	57.4	-	-	-	-
神奈川県横浜市中区	50.7	-	-	-	-
神奈川県横浜市中区	45.5	-	-	-	-
神奈川県横浜市中区	37.2	-	-	-	-
神奈川県横浜市中区	31.0	-	-	-	-
神奈川県横浜市中区	13.5	-	-	-	-
神奈川県横浜市中区	51.6	-	-	-	-
神奈川県横浜市中区	14.6	-	-	-	-
神奈川県横浜市中区	34.8	-	-	-	-



参考第10表 施設所在地(主な市区町村)、従業者数(3区分) 別定員稼働率 (%)

施設所在地 (主な市区町村)	従業者数(3区分)		
	定員稼働率	0~4人 1)	5~9人 1) 10人以上
静岡県伊豆の国市	35.5	-	35.5
静岡県賀茂郡東伊豆町	32.1	-	32.1
愛知県名古屋市中区	68.4	-	68.4
愛知県豊橋市	63.1	-	63.1
愛知県豊田市	44.9	-	44.9
愛知県蒲田市	34.6	-	34.6
愛知県知多郡南知多町	27.2	-	27.2
三重県伊勢市	48.9	-	48.9
三重県津市	49.6	-	49.6
三重県鳥羽市	31.2	-	31.2
三重県志摩市	45.3	-	45.3
滋賀県大津市	48.7	-	48.7
滋賀県彦根市	51.8	-	51.8
滋賀県長浜市	24.9	-	24.9
京都府京都市	69.1	25.5	70.0
京都府宮津市	46.5	-	46.5
京都府京丹後市	23.5	-	23.5
京都府大阪市	70.9	-	70.9
大阪府堺市	61.4	-	61.4
大阪府泉佐野市	79.0	-	79.0
兵庫県神戸市	51.9	-	51.9
兵庫県姫路市	70.0	-	70.0
兵庫県洲本市	36.4	-	36.4
兵庫県岡崎市	29.8	6.2	32.5
奈良県奈良市	61.7	-	61.7
和歌山県和歌山市	60.2	-	60.2
和歌山県田辺市	32.4	-	32.4
和歌山県西牟婁郡白浜町	36.3	-	36.3
鳥取県鳥取市	60.0	-	60.0
鳥取県米子市	43.6	-	43.6
鳥取県東伯耆三朝町	29.3	-	29.3
鳥取県松江市	49.4	-	49.4
鳥取県倉敷市	38.4	-	38.4
島根県浜田市	72.1	-	72.1
島根県出雲市	60.3	-	60.3
岡山県岡山市	51.0	-	51.0
岡山県倉敷市	66.0	-	66.0
広島県広島市	58.2	-	58.2
広島県福山市	55.4	-	55.4
広島県廿日市市	58.1	-	58.1
山口県下関市	56.6	-	56.6
山口県山口市	51.9	-	51.9
徳島県徳島市	53.9	-	53.9
香川県高松市	55.9	-	55.9
愛媛県松山市	50.4	-	50.4
愛媛県今治市	50.6	-	50.6
高知県高知市	53.9	-	53.9
福岡県北九州市	62.4	-	62.4
福岡県福岡市	70.1	-	70.1
福岡県久留米市	63.1	-	63.1
福岡県佐賀市	51.6	-	51.6
佐賀県唐津市	49.8	-	49.8
佐賀県武雄市	37.9	-	37.9
佐賀県嬉野市	40.1	-	40.1
長崎県長崎市	64.5	-	64.5
長崎県佐世保市	58.9	-	58.9
長崎県諫早市	47.6	-	47.6
長崎県平戸市	13.1	13.1	-
長崎県松浦市	11.6	11.6	-
長崎県五島市	11.6	11.6	-

(%)

施設所在地 (主な市区町村)	従業者数(3区分)		
	定員稼働率	0~4人 1)	5~9人 1) 10人以上
長崎県雲仙市	32.5	-	32.5
長崎県南島原市	12.6	12.6	-
熊本県熊本市	64.5	-	64.5
熊本県山鹿市	26.9	-	26.9
熊本県阿蘇市	38.9	-	38.9
熊本県天草市	35.6	10.3	42.2
熊本県阿蘇郡南小国町	43.7	-	43.7
大分県大分市	59.2	-	59.2
大分県別府市	46.8	-	46.8
大分県日田市	38.4	-	38.4
大分県由布市	38.5	23.7	40.3
宮崎県宮崎市	42.8	-	42.8
鹿児島県鹿児島市	73.7	-	73.7
鹿児島県指宿市	42.0	-	42.0
鹿児島県薩摩川内市	41.7	-	41.7
鹿児島県霧島市	44.9	-	44.9
沖縄県那覇市	60.3	-	60.3
沖縄県石垣市	59.4	-	59.4
沖縄県名護市	59.7	-	59.7
沖縄県宮古島市	65.5	37.7	66.9
沖縄県国頭郡今帰仁村	19.1	19.1	-
沖縄県国頭郡恩納村	58.0	-	58.0
沖縄県八重山郡竹富町	20.2	20.2	-

1) 従業者数10人未満の施設については、標本調査を実施している。  
 ※本表は市区町村別、従業者数区分別において10施設以上の回収があったものについて表章している。  
 ※本表は、実数から計算した稼働率を表章しており、未回収分を推定した数値ではない。

参考第 1 1 表 施設所在地(主な市区町村)、従業者数(3区分) 別利用客室数 (室)

施設所在地 (主な市区町村)	従業者数(3区分)			利用客室数
	0~4人(1)	5~9人(1)	10人以上	
北海道札幌市	527,616	-	527,616	483,963
北海道小樽市	28,683	-	28,683	236,405
北海道旭川市	51,021	-	51,021	69,254
北海道釧路市	56,497	-	56,497	106,483
北海道帯広市	33,851	-	33,851	110,870
北海道北見市	24,928	-	24,928	129,434
北海道千歳市	28,046	-	28,046	109,574
北海道登別市	21,144	-	21,144	96,365
北海道後志総合振興局倶知安町	5,147	-	5,147	116,915
青森県青森市	45,157	-	45,157	32,519
青森県弘前市	29,290	-	29,290	281,870
青森県八戸市	26,878	-	26,878	97,598
岩手県盛岡市	73,606	-	73,606	14,887
岩手県花巻市	30,413	-	30,413	26,351
岩手県釜石市	13,667	-	13,667	56,291
岩手県盛平市	18,253	-	18,253	8,941
岩手県奥州市	13,840	-	13,840	113,043
宮城県仙台市	219,947	-	219,947	30,022
宮城県大崎市	12,187	-	12,187	20,252
宮城県宮城郡松島町	12,735	-	12,735	9,884
秋田県秋田市	61,785	-	61,785	267
秋田県横手市	13,863	-	13,863	12,126
秋田県鹿角市	8,855	-	8,855	84,319
秋田県大仙市	5,077	-	5,077	23,854
山形県山形市	20,262	-	20,262	2,133
山形県米沢市	47,652	-	47,652	155,884
山形県鶴岡市	16,996	-	16,996	21,007
山形県酒田市	39,139	-	39,139	30,070
山形県天童市	24,246	-	24,246	56,709
福島県福島市	15,426	-	15,426	14,485
福島県若松市	45,743	-	45,743	44,930
福島県会津若松市	37,830	-	37,830	9,676
福島県いわき市	44,076	-	44,076	21,781
福島県郡山市	48,908	-	48,908	21,781
福島県那須郡猪苗代町	8,255	-	8,255	36,247
茨城県水戸市	39,841	-	39,841	55,572
茨城県つくば市	24,153	-	24,153	73,227
茨城県神栖市	16,690	-	16,690	24,382
栃木県宇都宮市	67,650	-	67,650	18,329
栃木県日光市	44,811	660	44,151	161
栃木県那須塩原市	18,751	-	18,751	11,746
栃木県那須郡那須町	33,906	683	32,655	14,453
群馬県前橋市	25,338	-	25,338	8,459
群馬県高崎市	37,469	-	37,469	325
群馬県吾妻郡草津町	20,976	-	20,976	9,120
群馬県利根郡片品村	29,750	-	29,750	31,096
群馬県利根郡みなかみ町	218	218	-	6,584
埼玉県さいたま市	11,461	-	11,461	381
千葉県千葉市	57,468	-	57,468	5,992
千葉県館山市	137,607	-	137,607	49,889
千葉県更田市	5,746	-	5,746	45,909
千葉県成田市	21,340	-	21,340	183
千葉県柏市	176,843	-	176,843	4,020
千葉県原市	30,081	-	30,081	26,350
千葉県鴨川市	21,203	-	21,203	57,803
千葉県浦安市	15,857	-	15,857	110,581
千葉県厚総市	253,939	-	253,939	28,068
東京都千代田区	12,447	-	12,447	42,859
東京都中央区	312,103	-	312,103	37,247
	220,682	-	220,682	21,308
				478
				13,478
東京都港区	483,963	-	483,963	-
東京都新宿区	236,405	-	236,405	-
東京都文京区	69,254	-	69,254	-
東京都台東区	106,483	-	106,483	-
東京都江東区	110,870	-	110,870	-
東京都品川区	129,434	-	129,434	-
東京都大田区	109,574	-	109,574	-
東京都渋谷区	96,365	-	96,365	-
東京都豊島区	116,915	-	116,915	-
東京都八王子市	32,519	-	32,519	-
東京都八王子市	281,870	-	281,870	-
神奈川県横浜市中区	97,598	-	97,598	-
神奈川県横浜市中区	14,887	-	14,887	-
神奈川県横浜市中区	26,351	-	26,351	-
神奈川県横浜市中区	56,291	333	56,291	-
神奈川県横浜市中区	8,941	-	8,941	-
神奈川県横浜市中区	113,043	-	113,043	-
新潟県新潟市	30,022	-	30,022	-
新潟県長岡市	20,252	-	20,252	-
新潟県佐渡市	9,884	-	9,884	-
新潟県新潟市	267	-	267	-
新潟県新潟市	12,126	-	12,126	-
新潟県新潟市	84,319	-	84,319	-
富山県富山市	23,854	-	23,854	-
富山県南砺市	2,133	-	2,133	-
石川県金沢市	155,884	-	155,884	-
石川県小松市	21,007	-	21,007	-
石川県加賀市	30,070	-	30,070	-
福井県福井市	56,709	-	56,709	-
福井県あわじ市	14,485	-	14,485	-
山梨県甲府市	44,930	-	44,930	-
山梨県北杜市	9,676	-	9,676	-
山梨県笛吹市	21,781	-	21,781	-
山梨県南都留郡富士河口湖町	21,781	-	21,781	-
長野県長野市	36,247	-	36,247	-
長野県長野市	55,572	-	55,572	-
長野県松本市	73,675	448	73,675	-
長野県上田市	24,382	-	24,382	-
長野県諏訪市	18,329	-	18,329	-
長野県伊那市	161	-	161	-
長野県佐久市	11,746	-	11,746	-
長野県上田市	14,453	-	14,453	-
長野県安曇野市	8,459	-	8,459	-
長野県北佐久郡軽井沢町	9,120	-	9,120	-
長野県北佐久郡阿智村	31,096	-	31,096	-
長野県北安曇郡白馬村	6,584	-	6,584	-
長野県下高井郡山内町	381	-	381	-
岐阜県岐阜市	5,992	-	5,992	-
岐阜県高山市	49,889	-	49,889	-
岐阜県岐阜市	45,909	-	45,909	-
岐阜県下呂市	4,020	-	4,020	-
静岡県静岡市	26,350	-	26,350	-
静岡県浜松市	57,803	-	57,803	-
静岡県熱海市	110,581	-	110,581	-
静岡県伊東市	28,068	-	28,068	-
静岡県焼津市	42,859	-	42,859	-
静岡県御殿場市	37,247	-	37,247	-
静岡県下田市	311	-	311	-
静岡県伊豆市	21,308	-	21,308	-
静岡県伊豆市	478	-	478	-
静岡県伊豆市	13,478	-	13,478	-

参考第 1 1 表 施設所在地(主な市区町村)、従業者数(3区分) 別利用客室数

(室)

施設所在地 (主な市区町村)	従業者数(3区分)			
	利用客室数	0~4人 1)	5~9人 1)	10人以上
静岡県伊豆の国市	9,327	-	-	9,327
静岡県賀茂郡東伊豆町	14,262	-	-	14,262
愛知県名古屋市長区	383,644	-	-	383,644
愛知県豊橋市	29,979	-	-	29,979
愛知県豊田市	39,571	-	-	39,571
愛知県蒲郡市	13,038	-	-	13,038
愛知県知多郡南知多町	4,458	-	-	4,458
三重県津市	22,599	-	-	22,599
三重県伊勢市	25,631	-	-	25,631
三重県鳥羽市	23,016	-	-	23,016
三重県志摩市	34,001	-	-	34,001
滋賀県大津市	46,583	-	-	46,583
滋賀県彦根市	23,202	-	-	23,202
滋賀県長浜市	6,954	-	-	6,954
京都府京都市	504,556	2,292	6,654	495,610
京都府宮津市	10,386	-	-	10,386
京都府京丹後市	7,145	-	-	7,145
京都府大阪市	1,034,880	-	-	1,034,880
大阪府堺市	37,733	-	-	37,733
大阪府泉佐野市	61,714	-	-	61,714
兵庫県神戸市	202,389	-	-	202,389
兵庫県姫路市	39,583	-	-	39,583
兵庫県洲本市	10,561	-	-	10,561
兵庫県岡崎市	19,217	378	-	18,839
奈良県奈良市	64,112	-	-	64,112
和歌山県和歌山市	45,810	-	-	45,810
和歌山県田辺市	10,893	-	-	10,893
和歌山県西牟婁郡白浜町	25,599	-	-	25,599
鳥取県鳥取市	26,726	-	-	26,726
鳥取県米子市	36,748	-	-	36,748
鳥取県東伯郡三朝町	7,920	-	-	7,920
鳥取県松江市	65,947	-	-	65,947
島根県浜田市	9,644	-	-	9,644
島根県出雲市	27,427	-	-	27,427
岡山県岡山市	90,527	-	-	90,527
岡山県倉敷市	53,610	-	-	53,610
広島県広島市	248,355	-	-	248,355
広島県呉市	15,048	-	-	15,048
広島県福山市	45,687	-	-	45,687
山口県下関市	19,445	-	-	19,445
山口県宇布市	30,495	-	-	30,495
山口県山口市	42,050	-	-	42,050
徳島県徳島市	50,873	-	-	50,873
香川県高松市	71,751	-	-	71,751
愛媛県松山市	94,774	-	-	94,774
愛媛県今治市	17,239	-	-	17,239
高知県高知市	75,794	-	-	75,794
福岡県北九州市	111,948	-	-	111,948
福岡県福岡市	412,517	-	-	412,517
福岡県久留米市	22,182	-	-	22,182
佐賀県佐賀市	34,516	-	-	34,516
佐賀県唐津市	11,022	-	-	11,022
佐賀県武雄市	8,044	-	-	8,044
佐賀県嬉野市	11,639	-	-	11,639
長崎県長崎市	99,091	-	-	99,091
長崎県佐世保市	80,965	-	-	80,965
長崎県諫早市	14,384	-	-	14,384
長崎県平戸市	158	158	-	-
長崎県松浦市	50	50	-	-
長崎県五島市	234	234	-	-

施設所在地 (主な市区町村)	従業者数(3区分)			
	利用客室数	0~4人 1)	5~9人 1)	10人以上
長崎県雲仙市	11,580	-	-	11,580
長崎県南島原市	106	106	-	-
熊本県熊本市	131,065	-	-	131,065
熊本県山鹿市	4,014	-	-	4,014
熊本県阿蘇市	14,912	-	-	14,912
熊本県天草市	12,367	486	-	11,881
熊本県阿蘇郡南小国町	8,062	-	-	8,062
大分県大分市	58,233	-	-	58,233
大分県別府市	65,399	-	-	65,399
大分県日田市	14,504	-	-	14,504
大分県由布市	10,280	708	-	9,572
宮崎県宮崎市	97,900	-	-	97,900
鹿児島県指宿市	153,830	-	-	153,830
鹿児島県薩摩川内市	24,152	-	-	24,152
鹿児島県霧島市	10,834	-	-	10,834
沖縄県那覇市	38,272	-	-	38,272
沖縄県石垣市	159,302	-	-	159,302
沖縄県名護市	31,047	-	-	31,047
沖縄県宮古島市	30,298	-	-	30,298
沖縄県国頭郡今帰仁村	28,903	1,325	-	27,578
沖縄県国頭郡恩納村	340	340	-	-
沖縄県八重山郡竹富町	47,443	-	-	47,443
沖縄県八重山郡読谷町	725	725	-	-

1) 従業者数10人未満の施設については、標本調査を実施している。  
 ※ 本表は市区町村別、従業者区分別において10施設以上の回収があったものについて表章している。  
 ※ 本表は、実数を表章しており、未回収分を推定した数値ではない。

参考第 1 2 表 施設所在地(主な市区町村)、従業者数(3区分) 別客室稼働率 (%)

施設所在地 (主な市区町村)	従業者数(3区分)			客室稼働率
	0~4人(1)	5~9人(1)	10人以上	
北海道札幌市	80.0	-	-	80.0
北海道小樽市	70.0	-	-	70.0
北海道旭川市	75.1	-	-	75.1
北海道釧路市	65.1	-	-	65.1
北海道帯広市	72.0	-	-	72.0
北海道北見市	58.7	-	-	58.7
北海道千歳市	84.2	-	-	84.2
北海道登別市	74.2	-	-	74.2
北海道後志総合振興局倶知安町	18.2	-	-	18.2
青森県青森市	65.9	-	-	65.9
青森県弘前市	63.7	-	-	63.7
青森県八戸市	78.4	-	-	78.4
岩手県盛岡市	74.7	-	-	74.7
岩手県花巻市	70.7	-	-	70.7
岩手県釜石市	58.5	-	-	58.5
岩手県八幡平市	38.7	-	-	38.7
岩手県奥州市	67.7	-	-	67.7
宮城県仙台市	73.4	-	-	73.4
宮城県仙台市	54.3	-	-	54.3
宮城県宮城郡松島町	56.2	-	-	56.2
宮城県宮城郡	72.3	-	-	72.3
秋田県秋田市	70.5	-	-	70.5
秋田県横手市	53.3	-	-	53.3
秋田県鹿角市	52.3	-	-	52.3
秋田県大仙市	67.9	-	-	67.9
秋田県仙北市	59.9	-	-	59.9
山形県山形市	63.0	-	-	63.0
山形県米沢市	60.0	-	-	60.0
山形県鶴岡市	78.1	-	-	78.1
山形県酒田市	54.7	-	-	54.7
山形県天童市	64.3	-	-	64.3
福島県福島市	65.5	-	-	65.5
福島県会津若松市	67.7	-	-	67.7
福島県いわき市	60.1	-	-	60.1
福島県那須郡那須町	29.2	-	-	29.2
茨城県水戸市	79.3	-	-	79.3
茨城県つくば市	67.3	-	-	67.3
茨城県神栖市	56.3	-	-	56.3
栃木県宇都宮市	69.5	-	-	69.5
栃木県日光市	59.9	30.4	-	59.9
栃木県那須塩原市	68.8	-	-	68.8
栃木県那須郡那須町	55.3	25.8	23.0	55.3
群馬県前橋市	67.5	-	-	67.5
群馬県高崎市	77.2	-	-	77.2
群馬県吾妻郡草津町	65.5	-	-	65.5
群馬県利根郡片品村	77.3	-	-	77.3
群馬県利根郡みなかみ町	8.0	-	-	8.0
埼玉県さいたま市	50.0	-	-	50.0
埼玉県さいたま市	81.7	-	-	81.7
千葉県千葉市	82.7	-	-	82.7
千葉県館山市	61.8	-	-	61.8
千葉県木更津市	74.6	-	-	74.6
千葉県成田市	83.3	-	-	83.3
千葉県柏市	74.6	-	-	74.6
千葉県市原市	80.2	-	-	80.2
千葉県鴨川市	49.6	-	-	49.6
千葉県浦安市	90.4	-	-	90.4
千葉県南房総市	61.3	-	-	61.3
東京都千代田区	83.3	-	-	83.3
東京都中央区	81.6	-	-	81.6
東京都港区	85.1	-	-	85.1
東京都新宿区	85.2	-	-	85.2
東京都文京区	79.8	-	-	79.8
東京都台東区	77.6	-	-	77.6
東京都江東区	80.6	-	-	80.6
東京都品川区	84.0	-	-	84.0
東京都大田区	84.5	-	-	84.5
東京都渋谷区	86.8	-	-	86.8
東京都豊島区	81.7	-	-	81.7
東京都八王子市	71.0	-	-	71.0
神奈川県横浜市	81.5	-	-	81.5
神奈川県横浜市中区	78.6	-	-	78.6
神奈川県相模原市	69.7	-	-	69.7
神奈川県横浜市中区	81.1	-	-	81.1
神奈川県足柄下郡箱根町	67.7	14.1	-	67.7
神奈川県足柄下郡湯河原町	54.0	-	-	54.0
新潟県新潟市	72.7	-	-	72.7
新潟県新潟市	69.0	-	-	69.0
新潟県長岡市	52.1	-	-	52.1
新潟県佐渡市	49.3	-	-	49.3
新潟県南魚沼郡湯沢町	7.2	7.2	-	7.2
新潟県南魚沼郡湯沢町	32.4	6.5	-	32.4
富山県富山市	75.3	-	-	75.3
富山県高岡市	63.6	-	-	63.6
富山県南砺市	42.5	-	-	42.5
石川県小松市	73.6	-	-	73.6
石川県金沢市	74.5	-	-	74.5
石川県加賀市	54.6	-	-	54.6
福井県福井市	74.6	-	-	74.6
福井県あわじ市	56.1	-	-	56.1
山梨県甲府市	76.6	-	-	76.6
山梨県北杜市	50.6	16.7	-	50.6
山梨県笛吹市	65.2	-	-	65.2
山梨県都留郡富士河口湖町	69.2	-	-	69.2
長野県長野市	77.4	-	-	77.4
長野県松本市	80.0	18.3	-	80.0
長野県上田市	62.9	-	-	62.9
長野県諏訪市	70.6	-	-	70.6
長野県伊那市	15.3	-	-	15.3
長野県茅野市	42.5	-	-	42.5
長野県佐久市	59.4	-	-	59.4
長野県安曇野市	57.9	15.9	-	57.9
長野県千曲市	57.9	-	-	57.9
長野県北佐久郡軽井沢町	58.0	-	-	58.0
長野県北安曇郡阿智村	8.0	8.0	-	8.0
長野県北安曇郡白馬村	25.6	-	-	25.6
長野県下高井郡山内町	75.8	-	-	75.8
岐阜県岐阜市	70.8	36.7	-	70.8
岐阜県高山市	31.3	12.8	-	31.3
岐阜県下呂市	64.2	-	-	64.2
静岡県静岡市	72.0	-	-	72.0
静岡県浜松市	72.2	-	-	72.2
静岡県沼津市	68.4	-	-	68.4
静岡県熱海市	55.6	-	-	55.6
静岡県伊東市	51.4	18.2	-	51.4
静岡県焼津市	66.9	-	-	66.9
静岡県御殿場市	22.3	22.3	-	22.3
静岡県下田市	66.9	-	-	66.9
静岡県伊豆市	50.6	-	-	50.6

参考第 1 2 表 施設所在地(主な市区町村)、従業者数(3区分) 別客室稼働率 (%)

施設所在地 (主な市区町村)	従業者数(3区分)			客室稼働率	10人以上
	0~4人(1)	5~9人(1)	10人以上		
静岡県伊豆の国市	61.0	-	-	61.0	61.0
静岡県賀茂郡東伊豆町	53.9	-	-	53.9	53.9
愛知県名古屋市中区	77.1	-	-	77.1	77.1
愛知県豊橋市	77.7	-	-	77.7	77.7
愛知県豊田市	68.5	-	-	68.5	68.5
愛知県蒲郡市	55.7	-	-	55.7	55.7
愛知県知多郡南知多町	45.2	-	-	45.2	45.2
三重県津市	62.2	-	-	62.2	62.2
三重県伊勢市	69.5	-	-	69.5	69.5
三重県鳥羽市	55.9	-	-	55.9	55.9
三重県志摩市	57.4	-	-	57.4	57.4
滋賀県大津市	75.2	-	-	75.2	75.2
滋賀県彦根市	59.5	-	-	59.5	59.5
滋賀県長浜市	34.4	-	-	34.4	34.4
京都府京都市	80.1	40.2	75.1	80.6	80.6
京都府宮津市	65.4	-	-	65.4	65.4
京都府京丹後市	45.3	-	-	45.3	45.3
大阪府大阪市	82.9	-	-	82.9	82.9
大阪府堺市	76.3	-	-	76.3	76.3
大阪府泉佐野市	86.1	-	-	86.1	86.1
兵庫県神戸市	71.3	-	-	71.3	71.3
兵庫県姫路市	81.1	-	-	81.1	81.1
兵庫県洲本市	55.6	-	-	55.6	55.6
兵庫県岡崎市	50.2	10.9	-	54.1	54.1
奈良県奈良市	78.4	-	-	78.4	78.4
和歌山県和歌山市	79.6	-	-	79.6	79.6
和歌山県田辺市	59.2	-	-	59.2	59.2
和歌山県西牟婁郡白浜町	56.1	-	-	56.1	56.1
鳥取県鳥取市	72.8	-	-	72.8	72.8
鳥取県米子市	67.4	-	-	67.4	67.4
鳥取県東伯郡三朝町	57.7	-	-	57.7	57.7
鳥取県松江市	78.6	-	-	78.6	78.6
島根県松江市	68.1	-	-	68.1	68.1
島根県浜田市	79.4	-	-	79.4	79.4
岡山県岡山市	78.6	-	-	78.6	78.6
岡山県倉敷市	79.0	-	-	79.0	79.0
広島県広島市	80.5	-	-	80.5	80.5
広島県広島市	81.9	-	-	81.9	81.9
広島県福山市	79.9	-	-	79.9	79.9
山口県下関市	72.8	-	-	72.8	72.8
山口県山口市	67.7	-	-	67.7	67.7
徳島県徳島市	66.9	-	-	66.9	66.9
香川県高松市	75.5	-	-	75.5	75.5
愛媛県松山市	74.8	-	-	74.8	74.8
愛媛県今治市	71.4	-	-	71.4	71.4
高知県高知市	68.7	-	-	68.7	68.7
福岡県北九州市	71.4	-	-	71.4	71.4
福岡県福岡市	70.2	-	-	70.2	70.2
福岡県久留米市	79.4	-	-	79.4	79.4
福岡県佐賀市	69.2	-	-	69.2	69.2
佐賀県唐津市	74.9	-	-	74.9	74.9
佐賀県武雄市	63.8	-	-	63.8	63.8
佐賀県嬉野市	66.3	-	-	66.3	66.3
長崎県長崎市	80.7	-	-	80.7	80.7
長崎県佐世保市	73.7	-	-	73.7	73.7
長崎県諫早市	65.4	-	-	65.4	65.4
長崎県平戸市	25.5	25.5	-	25.5	-
長崎県松浦市	9.5	9.5	-	9.5	-
長崎県五島市	15.7	15.7	-	15.7	-

(%)

施設所在地 (主な市区町村)	従業者数(3区分)			客室稼働率	10人以上
	0~4人(1)	5~9人(1)	10人以上		
長崎県雲仙市	53.5	-	-	53.5	53.5
長崎県南島原市	13.2	13.2	-	13.2	-
熊本県熊本市	79.2	-	-	79.2	79.2
熊本県山鹿市	56.3	-	-	56.3	56.3
熊本県阿蘇市	62.8	-	-	62.8	62.8
熊本県天草市	67.6	21.2	-	67.6	74.3
熊本県阿蘇郡南小国町	69.0	-	-	69.0	69.0
大分県大分市	67.5	-	-	67.5	67.5
大分県別府市	61.6	-	-	61.6	61.6
大分県日田市	60.1	-	-	60.1	60.1
大分県由布市	57.8	31.7	-	57.8	61.5
宮崎県宮崎市	60.9	-	-	60.9	60.9
鹿児島県鹿児島市	78.3	-	-	78.3	78.3
鹿児島県指宿市	62.8	-	-	62.8	62.8
鹿児島県薩摩川内市	64.2	-	-	64.2	64.2
鹿児島県霧島市	67.9	-	-	67.9	67.9
沖縄県那覇市	76.7	-	-	76.7	76.7
沖縄県石垣市	77.4	-	-	77.4	77.4
沖縄県名護市	79.6	-	-	79.6	79.6
沖縄県宮古島市	76.7	51.5	-	76.7	78.6
沖縄県国頭郡今帰仁村	24.9	24.9	-	24.9	-
沖縄県国頭郡恩納村	81.3	-	-	81.3	-
沖縄県八重山郡竹富町	36.5	36.5	-	36.5	81.3

1) 従業者数10人未満の施設については、標本調査を実施している。  
 ※ 本表は市区町村別、従業者数区分別において10施設以上の回収があったものについて表章している。  
 ※ 本表は、実数から計算した稼働率を表章しており、未回収分を推定した数値ではない。

参考第1-3表 施設所在地(47区分及び運輸局等)、従業員数(3区分)、宿泊目的割合(2区分)別施設数並びに施設所在地(47区分及び運輸局等)、宿泊施設タイプ(6区分)別施設数(従業員数10人以上の施設)

(施設)

施設所在地(47区分及び運輸局等)	従業員数(3区分)、宿泊目的割合(2区分)						宿泊施設タイプ(6区分)											
	10~29人		30~99人		100人以上		旅館	リゾートホテル	ビジネスホテル	シティホテル	簡易宿所	会社・団体の宿泊所						
	1)	観光目的の宿泊者が50%以上	1)	観光目的の宿泊者が50%以上	1)	観光目的の宿泊者が50%未満												
施設所在地 計	12,760	7,360	5,370	7,456	3,940	3,490	4,258	2,710	1,540	1,046	710	330	4,100	1,500	4,780	1,040	890	430
01北海道	704	380	330	383	160	220	243	150	90	78	60	20	170	100	300	100	30	0
02青森県	167	90	90	105	40	60	53	30	20	9	10	0	60	10	60	20	10	-
03岩手県	214	90	120	123	40	80	82	50	40	9	10	0	90	30	60	20	10	0
04宮城県	237	110	120	141	60	80	75	30	40	21	20	0	90	10	90	20	20	0
05秋田県	177	110	70	114	70	40	56	30	20	7	0	0	90	20	40	10	20	0
06山形県	221	140	80	137	90	50	73	50	30	11	10	10	120	20	60	10	10	10
07福島県	375	210	160	243	120	120	107	70	30	25	20	10	170	40	130	10	30	10
08茨城県	190	70	120	121	30	90	57	30	20	12	0	10	50	10	110	10	10	0
09栃木県	302	210	90	172	120	50	117	80	40	13	10	0	130	50	80	10	20	10
10群馬県	244	160	80	144	90	50	88	60	30	12	10	-	120	20	70	10	10	10
11埼玉県	153	30	120	81	100	70	61	20	40	11	0	10	20	10	100	10	10	0
12千葉県	377	230	150	196	100	100	127	90	40	54	40	10	80	70	130	30	40	20
13東京都	846	260	580	496	140	350	244	70	180	106	50	60	40	10	580	130	70	20
14神奈川県	472	250	220	275	140	140	155	80	70	42	20	20	100	60	180	40	20	70
15新潟県	350	220	130	216	120	120	114	80	30	20	10	110	190	30	100	20	10	10
16富山県	133	80	50	69	40	40	56	20	20	8	0	10	60	10	40	10	10	10
17石川県	220	160	60	107	70	40	90	70	20	23	20	0	100	20	70	20	20	0
18福井県	124	80	50	68	40	30	30	30	20	6	10	0	60	10	30	10	10	-
19山梨県	233	180	60	137	100	40	80	70	10	16	20	0	90	50	50	10	30	0
20長野県	579	460	120	372	290	80	184	150	40	23	20	10	270	110	110	20	50	30
21岐阜県	215	160	60	125	90	60	74	60	10	16	20	0	100	40	60	10	10	10
22静岡県	664	450	210	372	230	140	241	180	60	51	40	10	250	120	180	20	20	70
23愛知県	395	150	250	240	80	160	125	60	70	30	10	20	70	20	210	60	30	20
24三重県	260	170	90	146	80	80	92	70	20	22	20	0	100	50	90	10	10	10
25滋賀県	152	90	60	85	40	40	52	30	20	15	10	0	30	30	50	10	20	10
26京都府	497	420	80	314	260	140	149	130	20	34	30	-	170	30	120	70	90	10
27大阪府	452	210	240	244	100	140	141	70	70	67	30	0	30	10	290	80	30	10
28兵庫県	419	280	140	229	140	90	133	90	40	57	50	10	170	60	110	30	30	20
29奈良県	105	100	10	70	60	10	31	30	0	4	0	0	60	0	20	10	10	0
30和歌山県	159	120	40	100	70	30	44	40	10	15	10	0	70	30	30	10	10	0
31鳥取県	98	70	30	43	40	20	43	30	10	4	0	0	50	10	20	10	10	-
32島根県	143	80	60	95	50	50	44	30	20	4	0	-	60	10	60	10	10	0
33岡山県	169	70	100	104	40	60	54	30	30	11	10	0	50	20	70	10	20	0
34広島県	263	100	160	159	60	100	84	40	40	20	0	20	70	20	120	30	30	0
35山口県	351	90	70	93	60	50	56	40	20	12	10	10	70	10	70	10	10	0
36徳島県	84	40	40	51	30	20	3	10	20	3	0	-	40	0	30	10	10	0
37香川県	109	60	50	63	30	30	38	20	10	8	10	0	30	10	40	10	10	0
38愛媛県	144	70	70	85	40	50	47	30	20	12	10	10	40	10	70	10	10	10
39高知県	102	50	50	66	30	40	28	20	10	8	10	0	40	20	40	10	0	-
40福岡県	328	130	200	179	60	120	121	50	70	28	10	20	60	10	180	40	30	10
41佐賀県	112	70	40	70	40	30	36	20	10	6	0	0	60	10	30	10	10	0
42長崎県	204	100	100	112	40	70	74	50	30	18	20	0	60	40	70	20	10	0
43熊本県	292	180	110	178	110	70	101	70	40	13	10	10	140	30	90	10	20	10
44大分県	229	160	60	144	100	50	76	60	20	10	10	0	120	30	60	0	10	0
45宮崎県	117	60	50	71	30	40	40	20	20	6	10	10	30	10	50	0	20	0
46鹿児島県	228	110	120	124	80	70	87	50	50	17	10	0	60	50	90	10	10	0
47沖縄県	341	270	60	186	130	50	105	100	10	50	50	-	0	0	140	40	20	0
運輸局等(再掲) <sup>3)</sup>																		
北海道運輸局	704	380	330	383	160	220	243	150	90	78	60	20	170	100	300	100	30	0
東北運輸局	1,391	750	640	863	430	440	446	270	180	82	60	20	620	130	440	90	90	20
関東運輸局	2,817	1,380	1,430	1,622	730	880	929	500	430	266	150	110	630	290	1,300	250	200	150
北陸信越運輸局	1,282	920	360	764	530	444	444	340	100	74	50	20	620	170	320	50	80	50
中部運輸局	1,658	1,000	660	951	510	440	582	400	180	125	90	40	580	230	570	110	100	100
近畿運輸局	1,784	1,210	560	1,042	670	360	550	390	160	192	140	50	530	170	640	210	190	60
中国運輸局	834	410	420	502	220	280	281	170	110	51	20	30	340	60	340	60	80	10
四国運輸局	439	230	210	265	130	140	143	80	60	31	20	10	140	40	180	30	40	10
九州運輸局	1,510	810	690	878	440	440	535	320	220	97	60	40	520	180	570	100	110	30
沖縄総合事務局	341	270	60	186	130	50	105	100	10	50	50	-	0	130	140	40	20	0

1) 宿泊目的割合不詳を含む。

2) 宿泊施設タイプ不詳を含む。

3) 長野県は北陸信越運輸局、福井県は中部運輸局に含まれる。

参考第 1 4 表 施設所在地(47区分及び運輸局等)、従業者数(3区分)、宿泊目的割合(2区分)別延べ宿泊者数 (従業者数10人以上の施設) (八泊)

施設所在地(47区分及び運輸局等)	従業者数(3区分)、宿泊目的割合(2区分)										100人以上		うち		宿泊目的割合(2区分)	
	延べ宿泊者数		10~29人		30~99人		100人以上		外国人延べ宿泊者数		1)		観光目的の宿泊者が50%以上		観光目的の宿泊者が50%未満	
	1)	観光目的の宿泊者が50%以上	1)	観光目的の宿泊者が50%以上	1)	観光目的の宿泊者が50%以上	1)	観光目的の宿泊者が50%以上	1)	観光目的の宿泊者が50%以上	1)	観光目的の宿泊者が50%以上	1)	観光目的の宿泊者が50%以上	1)	観光目的の宿泊者が50%以上
令和元年5月	40,275,600	20,811,480	19,388,790	14,205,950	9,332,100	15,039,450	7,998,950	7,033,470	11,030,200	8,006,980	3,023,230	7,761,670	5,103,960	2,630,940	110,410	110,410
01北海道	2,660,010	1,666,430	993,580	731,430	441,110	982,010	584,890	397,120	946,570	791,220	155,350	552,860	442,440	9,470	9,880	9,880
02青森県	340,360	142,060	198,300	138,770	29,350	139,130	78,000	61,130	42,450	34,700	7,750	19,350	9,470	17,010	17,010	4,160
03岩手県	469,080	209,150	259,930	164,270	24,550	139,720	109,810	109,810	60,590	10,400	10,400	35,230	9,800	25,430	25,430	3,060
04宮城県	746,540	280,990	465,560	289,260	61,580	321,210	105,780	215,430	136,080	113,860	22,220	17,190	6,370	3,310	3,310	3,060
05秋田県	286,650	134,590	152,060	118,000	46,580	71,420	63,440	63,440	28,700	11,510	17,190	6,800	2,660	4,130	4,130	7,010
06山形県	354,150	155,870	198,280	145,530	57,630	87,890	74,210	81,440	52,970	24,020	28,950	6,800	2,660	4,130	4,130	7,010
07福島県	737,490	346,270	391,210	325,490	57,640	267,860	157,660	110,660	143,670	130,980	12,690	9,900	2,900	3,070	3,070	7,200
08茨城県	377,600	169,540	233,330	169,540	19,500	150,040	61,880	102,400	43,780	12,890	30,890	15,360	2,300	13,070	13,070	7,200
09栃木県	680,670	429,210	251,460	228,740	124,440	334,080	196,590	137,490	117,850	104,160	9,670	17,210	10,010	10,010	10,010	6,100
10群馬県	586,870	219,640	203,570	84,570	118,990	279,140	178,500	100,650	104,160	104,160	19,960	19,960	13,860	6,100	6,100	13,180
11埼玉県	374,470	42,670	331,800	169,150	4,720	164,430	33,640	117,430	54,240	4,310	49,940	15,170	1,990	13,180	13,180	153,220
12千葉県	2,109,430	1,418,470	690,960	427,670	264,720	470,570	332,820	137,750	1,211,190	922,690	288,490	405,980	252,770	786,620	786,620	104,900
13東京都	5,218,630	3,045,700	3,130,210	1,723,770	503,780	1,618,170	433,440	1,184,730	1,876,680	1,108,480	768,210	1,954,800	1,147,840	1,049,000	1,049,000	10,160
14神奈川県	1,510,090	637,500	872,580	557,850	177,690	380,160	207,340	324,840	420,060	252,480	167,590	213,270	108,370	104,900	104,900	10,160
15新潟県	673,370	277,410	395,960	304,190	61,500	242,690	253,800	189,220	115,390	76,700	38,690	15,850	5,690	27,060	27,060	3,570
16富山県	326,620	129,580	191,390	122,070	34,130	82,250	160,460	73,930	44,100	8,890	35,210	46,990	19,930	24,570	24,570	3,350
17石川県	643,300	375,290	268,010	209,050	95,320	113,730	323,650	183,510	140,140	110,600	96,460	14,140	86,690	62,130	62,130	3,570
18福井県	251,230	102,450	148,790	79,800	18,440	61,360	51,450	85,300	34,690	32,560	2,130	6,920	3,570	3,570	3,570	11,800
19山梨県	624,980	470,790	541,190	246,220	162,380	83,840	273,240	204,940	105,520	104,320	1,200	168,840	157,040	11,800	11,800	45,140
20長野県	1,149,660	736,350	413,310	428,350	209,840	218,510	491,090	347,540	143,550	230,220	178,970	183,130	88,000	88,000	88,000	22,480
21岐阜県	500,580	326,620	172,180	187,590	70,720	116,870	193,200	47,320	119,780	111,800	7,990	92,300	69,820	22,480	22,480	66,150
22静岡県	1,507,440	883,790	623,650	584,250	214,080	370,170	606,340	431,190	316,850	238,520	178,320	186,850	120,700	120,700	120,700	195,160
23愛知県	1,440,060	354,230	1,085,840	711,310	101,540	609,770	522,410	193,870	328,550	206,340	58,810	47,520	292,290	97,130	97,130	8,820
24三重県	569,270	333,920	235,350	204,200	56,090	148,110	230,830	150,740	134,240	127,090	7,150	31,240	22,420	22,420	22,420	10,080
25滋賀県	387,050	245,910	141,130	107,150	33,510	73,640	140,840	79,240	139,060	133,160	5,900	33,560	23,480	23,480	23,480	44,060
26京都府	1,746,790	1,513,740	232,780	566,230	453,130	680,270	560,320	119,950	500,280	500,280	488,950	582,920	508,860	44,060	44,060	359,410
27大阪府	3,343,110	1,711,290	1,623,500	1,052,680	415,920	628,440	1,071,110	697,010	1,071,110	598,360	378,040	1,297,450	933,260	60,000	60,000	49,410
28兵庫県	1,025,050	561,350	462,790	307,110	97,610	208,590	165,540	174,350	309,910	298,190	79,850	109,410	60,000	49,410	49,410	530
29奈良県	348,880	216,850	144,030	104,190	91,220	124,970	95,190	106,600	30,430	30,430	34,640	34,640	34,100	530	530	13,340
30和歌山県	348,880	250,610	98,270	144,830	75,590	69,240	91,140	69,800	112,910	105,230	7,690	39,970	26,630	13,340	13,340	6,270
31鳥取県	208,650	119,770	88,880	77,470	28,730	48,740	105,000	35,960	26,190	22,010	4,180	12,600	6,330	6,270	6,270	2,190
32島根県	250,520	102,450	148,080	114,150	25,050	89,100	58,980	58,980	23,410	23,410	19,740	6,540	4,350	2,190	2,190	27,690
33岡山県	412,710	113,440	299,270	221,160	34,340	186,820	154,760	92,710	170,660	170,660	19,740	32,610	4,920	27,690	27,690	79,850
34広島県	915,830	212,660	703,170	368,500	56,760	311,750	328,900	236,030	218,430	63,030	155,400	103,820	23,970	79,850	79,850	4,830
35山口県	327,620	122,330	205,290	145,710	26,300	119,420	138,080	70,370	43,830	25,670	18,160	9,090	4,260	4,830	4,830	3,060
36徳島県	155,240	64,520	90,720	65,550	13,450	52,100	38,620	21,180	29,890	29,890	19,830	62,490	25,970	36,520	36,520	11,040
37香川県	329,310	148,320	180,990	112,090	16,910	100,320	141,730	66,850	75,500	55,670	28,510	16,560	5,520	11,040	11,040	3,900
38愛媛県	302,580	302,580	207,440	117,230	16,910	100,320	141,730	66,850	75,500	55,670	28,510	16,560	5,520	11,040	11,040	3,900
39高知県	209,860	83,860	126,000	107,940	19,100	88,840	55,710	32,120	23,590	46,210	32,640	6,220	3,900	3,900	3,900	170,400
40福岡県	1,330,670	330,120	980,550	540,860	101,940	438,920	560,950	171,590	228,860	270,590	158,270	270,550	100,150	170,400	170,400	18,370
41佐賀県	213,120	90,540	122,570	105,740	33,960	69,770	79,510	30,140	49,380	27,870	3,420	29,410	11,040	11,040	11,040	25,430
42熊本県	581,770	297,940	283,830	194,870	47,120	147,750	258,630	123,950	134,690	128,270	126,870	139,290	62,670	25,430	25,430	26,490
43鹿嶋市	620,940	259,110	361,820	233,980	75,700	158,290	319,780	142,070	177,720	67,170	41,350	25,820	47,340	26,490	26,490	9,540
44大分県	483,950	301,220	182,740	195,990	77,300	118,690	175,720	122,320	53,400	101,600	10,650	77,290	67,750	9,540	9,540	8,800
45宮崎県	285,560	114,620	156,640	117,660	32,070	78,320	33,980	77,410	49,480	48,570	910	24,590	15,260	15,260	15,260	30,240
46鹿児島県	280,210	240,600	339,300	220,490	44,260	175,920	101,660	135,310	122,750	94,680	28,070	55,580	25,340	30,240	30,240	28,010
47沖縄県(再掲)	1,846,770	1,632,500	211,450	494,310	308,680	182,810	521,740	493,100	830,730	830,730	497,670	468,450	468,450	28,010	28,010	28,010
北海道運輸局	2,660,010	1,666,430	993,580	731,430	290,320	441,110	982,010	584,890	397,120	946,570	791,220	155,350	442,440	110,410	110,410	1,096,090
東北運輸局	2,934,270	1,268,330	1,665,330	1,201,310	277,100	924,220	1,268,480	624,580	641,940	464,470	365,260	98,820	45,160	53,660	53,660	1,096,090
関東運輸局	11,482,730	5,505,840	5,934,160	3,726,730	1,240,040	3,822,730	2,617,430	2,617,430	3,933,490	2,617,430	1,315,980	2,810,600	1,694,170	1,096,090	1,096,090	1,096,090
北陸信越運輸局	4,269,590	2,002,780	2,265,810	1,767,150	460,870	1,689,540	1,063,650	400,790	1,228,990	500,300	361,290	282,670	175,740	106,930	106,930	295,950
中部運輸局	7,081,760	4,499,750	2,572,510	2,282,200	1,166,980	1,105,710	1,667,110	884,410	2,248,040	1,665,660	582,390	2,067,940	1,586,320	476,840	476,840	120,830
近畿運輸局	2,115,330	670,650	976,990	426,990	171,160	755,830	839,690	348,310	491,380	348,650	197,470	164,660	43,830			

参考第 15 表 施設所在地(47区分及び運輸局等)、従業者数(3区分)、宿泊目的割合(2区分)別実宿泊者数  
並びに施設所在地(47区分及び運輸局等)、宿泊目的割合(2区分)別外国人実宿泊者数(従業者数10人以上の施設)

施設所在地(47区分 及び運輸局等)	従業者数(3区分)、宿泊目的割合(2区分)										外国人実宿泊者数		宿泊目的割合(2区分)			
	10～29人		30～99人		100人以上		うち外国人 実宿泊者数 1)		観光目的の 宿泊者が 50%以上		観光目的の 宿泊者が 50%未満		観光目的の 宿泊者が 50%以上		観光目的の 宿泊者が 50%未満	
	1)	観光目的の 宿泊者が 50%以上	1)	観光目的の 宿泊者が 50%以上	1)	観光目的の 宿泊者が 50%以上	1)	観光目的の 宿泊者が 50%以上	1)	観光目的の 宿泊者が 50%以上	1)	観光目的の 宿泊者が 50%以上	1)	観光目的の 宿泊者が 50%以上	1)	観光目的の 宿泊者が 50%以上
令和元年5月	30,492,350	16,142,170	14,301,160	10,560,360	6,852,780	11,850,830	6,518,100	5,326,830	8,081,160	5,959,610	2,121,550	4,957,980	3,285,680	1,660,990		
01北海道	2,013,780	1,284,190	729,590	535,450	216,830	318,620	461,360	293,950	723,010	605,990	117,020	398,240	325,730	72,510		
02青森県	279,110	124,500	154,610	121,100	68,850	120,710	68,850	6,450	37,300	30,850	6,450	14,660	7,040	3,070		
03岩手県	367,150	181,470	185,680	123,030	21,910	199,400	76,040	76,040	44,720	36,200	8,520	13,420	10,350	3,070		
04宮城県	586,050	246,820	339,230	50,010	162,370	252,980	160,900	120,700	104,730	15,960	15,960	23,810	8,100	15,710		
05秋田県	217,780	100,300	117,480	93,820	55,150	99,420	52,150	47,270	24,530	9,480	15,050	4,440	2,420	2,020		
06山形県	292,640	138,050	154,600	50,070	68,330	129,660	65,670	64,000	44,580	22,310	22,270	5,240	2,230	3,010		
07福島県	591,400	304,710	286,690	239,570	47,970	191,600	139,410	84,410	128,000	117,330	10,670	6,510	2,430	4,080		
08茨城県	293,680	118,010	118,010	141,330	102,850	141,330	57,080	34,340	107,330	23,610	10,330	1,860	1,860	8,470		
09栃木県	575,640	373,010	202,630	108,490	84,800	280,790	110,860	84,800	101,560	94,560	7,220	12,660	7,220	5,450		
10群馬県	514,990	338,690	176,300	168,130	76,230	250,550	166,140	84,410	96,310	96,310	-	16,710	13,120	3,600		
11埼玉県	275,230	37,560	237,670	4,180	107,980	125,680	29,960	95,730	37,380	3,450	33,960	8,140	720	7,420		
12千葉県	1,645,000	1,137,330	507,670	330,860	140,030	370,640	274,900	95,740	943,500	722,390	221,110	336,350	210,660	125,690		
13東京都	3,354,530	2,140,760	1,229,840	334,780	868,410	1,085,280	271,910	813,370	1,039,410	580,430	458,980	935,090	520,330	407,250		
14神奈川県	1,121,870	500,170	621,700	404,490	135,530	268,960	429,530	254,530	287,850	189,640	98,210	136,510	73,160	63,350		
15新潟県	532,580	243,470	289,110	233,380	54,220	179,060	202,390	121,990	96,810	67,160	29,650	10,900	4,270	6,630		
16富山県	279,900	121,120	154,020	30,560	67,040	82,600	57,100	37,830	37,830	7,960	29,870	41,630	18,710	22,920		
17石川県	515,880	308,220	207,650	157,270	67,090	264,280	157,830	106,450	94,320	83,300	11,020	63,370	46,250	17,120		
18福井県	209,070	92,050	117,030	15,190	46,310	68,990	46,150	32,440	32,440	30,710	1,730	6,340	3,480	2,860		
19山梨県	556,790	424,180	132,610	210,870	139,860	71,010	247,650	187,170	60,480	98,270	97,160	159,930	148,950	10,980		
20長野県	944,210	609,380	334,820	347,260	173,170	174,080	406,600	291,570	115,030	144,640	45,710	113,960	76,830	37,130		
21岐阜県	1,257,330	786,120	471,200	454,160	183,870	331,150	134,260	277,750	211,100	66,650	117,600	172,390	116,820	55,560		
22静岡県	1,086,220	288,320	797,900	509,070	77,810	431,250	410,140	161,090	249,050	167,010	49,410	117,600	74,940	142,270		
23三重県	492,520	302,080	190,440	167,060	50,710	116,350	209,980	141,400	68,570	115,490	109,970	24,760	19,220	5,540		
24滋賀県	314,120	205,590	108,530	82,600	28,920	53,680	62,830	50,030	118,650	113,840	4,820	26,370	19,540	6,830		
25京都府	1,109,340	949,050	160,020	368,100	86,890	435,130	359,990	79,130	306,120	306,120	-	282,420	254,170	28,240		
26大阪府	2,326,600	1,192,860	1,127,530	271,920	450,440	872,420	502,850	369,570	728,350	418,090	310,260	786,380	582,700	200,930		
27兵庫県	831,200	501,190	329,340	229,060	86,640	144,750	145,190	127,660	329,300	269,360	59,940	78,940	47,120	31,820		
28奈良県	196,580	186,080	10,500	90,410	80,720	9,690	81,570	820	23,790	23,790	-	28,440	28,070	380		
29和歌山県	302,990	223,220	79,760	115,940	60,070	55,870	62,920	16,770	107,360	100,230	7,120	33,210	21,990	11,230		
30徳島県	183,100	108,740	74,360	61,370	22,410	38,960	96,150	64,830	31,320	25,580	4,080	9,840	5,730	4,110		
31鳥取県	209,510	116,900	92,610	116,900	21,910	67,550	47,840	49,360	22,870	22,870	-	5,460	3,670	1,790		
32島根県	338,570	102,030	236,540	87,030	29,200	143,830	134,420	56,750	31,130	16,080	15,040	23,690	4,370	19,320		
33岡山県	736,850	186,810	550,030	272,540	42,360	230,170	278,350	85,850	185,960	58,600	127,360	74,170	20,460	53,720		
34広島県	261,590	108,760	152,830	20,980	85,610	113,690	62,660	51,030	41,320	25,120	16,190	6,490	3,460	3,030		
35山口県	130,750	58,380	72,370	50,490	12,130	38,350	27,490	34,020	27,490	27,490	-	6,030	3,440	2,590		
36徳島県	274,150	130,430	143,720	96,270	23,620	72,650	57,330	57,850	62,700	49,480	13,220	45,700	21,650	24,050		
37香川県	260,320	88,840	171,480	95,330	15,240	80,090	45,510	67,610	51,870	28,090	23,780	12,820	4,850	7,970		
38愛媛県	179,960	76,420	102,540	92,650	17,480	75,170	48,930	29,180	37,380	29,760	7,620	5,070	3,500	1,570		
39高知県	1,005,450	275,740	729,710	380,430	73,530	306,900	451,330	146,130	305,200	173,680	56,090	184,400	72,590	111,800		
40福岡県	175,000	81,050	93,950	87,060	30,510	56,550	62,720	34,400	25,230	22,220	3,010	24,040	9,590	14,450		
41佐賀県	473,130	267,600	205,530	144,690	103,710	120,670	109,920	109,920	117,760	116,690	1,080	41,990	32,780	17,940		
42長崎県	497,770	227,900	269,860	187,380	68,800	118,570	249,300	119,920	129,380	39,180	21,910	53,090	32,780	20,310		
43熊本県	432,090	282,510	149,590	165,020	71,390	93,640	157,320	111,080	109,750	100,040	9,710	69,400	62,330	7,070		
44大分県	220,680	598,960	1,130,660	702,970	136,860	566,110	317,900	401,880	306,850	144,170	162,670	119,660	37,690	81,960		
45宮崎県	461,100	203,720	257,160	30,960	128,340	190,870	85,330	65,280	34,370	34,370	720	18,070	10,240	7,490		
46鹿児島県	1,140,730	1,000,470	138,500	308,370	188,420	118,190	363,710	343,400	468,660	468,660	-	289,800	273,930	15,160		
47沖縄県																
北海道運輸局	2,013,780	1,284,190	729,590	535,450	216,830	318,620	461,360	293,950	723,010	605,990	117,020	398,240	325,730	72,510		
東北運輸局	2,334,130	1,095,860	1,238,270	908,300	233,430	674,860	541,520	484,480	399,830	320,900	78,930	68,070	32,570	35,510		
関東運輸局	8,337,730	4,081,040	4,230,040	2,767,640	954,270	1,786,720	2,493,460	1,332,120	2,638,630	1,794,530	843,980	1,615,720	976,000	632,210		
北陸運輸局	2,272,560	1,282,190	985,610	825,140	325,140	510,290	653,990	358,990	419,310	303,060	116,250	229,860	146,060	83,800		
中部運輸局	3,473,560	1,763,190	1,710,370	1,340,490	386,650	953,840	1,434,510	557,980	698,560	500,010	198,550	498,770	275,170	223,590		
近畿運輸局	5,080,830	3,257,990	1,818,440	1,611,930	815,200	792,330	1,211,360	643,970	1,613,370	1,231,450	382,140	1,235,770	953,590	279,420		
中国運輸局	1,729,620	598,960	1,130,660	702,970	136,860	566,110	317,900	401,880	306,850	144,170	162,670	119,660	37,690	81,960		
四国運輸局	844,180	354,070	490,110	334,070	68,480	266,270	330,000	150,770	179,440	134,840	44,610	69,620	33,440	36,190		
九州運輸局	3,265,230	1,424,210	1,829,570	1,210,200	339,170	865,480	1,421,720	786,690	633,310	455,910	177,400	432,470	231,500	200,630		
沖縄総合事務局	1,140,730	1,000,470	138,500	308,370	188,420	118,190	363,710	343,400	468,660	468,660	-	289,800	273,930	15,160		

1) 宿泊目的割合不詳を含む。  
2) 長野県は北陸信



参考第 1 6 表 施設所在地(47区分及び運輸局等)、宿泊施設タイプ(6区分)別延べ宿泊者数(従業員数10人以上の施設)並びに施設所在地(47区分及び運輸局等)、宿泊施設タイプ(6区分)別外国人延べ宿泊者数(従業員数10人以上の施設)

施設所在地(47区分及び運輸局等)	宿泊施設タイプ(6区分)						宿泊施設タイプ(6区分)						(人泊)	
	延べ宿泊者数 <sup>1)</sup>	旅館	リゾートホテル	ビジネスホテル	シティホテル	簡易宿所	会社・団体の宿泊所	外国人延べ宿泊者数 <sup>1)</sup>	旅館	リゾートホテル	ビジネスホテル	シティホテル		簡易宿所
令和元年5月	40,275,600	6,167,150	6,375,490	18,796,290	7,446,710	1,067,190	419,950	7,761,670	539,940	1,048,800	3,320,060	2,700,170	141,390	10,100
01北海道	2,660,010	471,490	334,460	1,131,480	669,230	49,400	3,960	552,860	91,920	86,470	176,130	193,170	5,080	100
02青森県	340,360	84,470	31,160	184,720	35,620	4,380	-	19,350	4,600	3,190	9,540	1,950	70	-
03岩手県	469,080	123,780	109,220	174,770	54,390	5,620	1,310	21,170	1,520	15,500	2,250	1,870	30	0
04宮城県	746,510	165,100	140,550	405,060	79,460	29,580	2,820	35,230	1,230	4,050	22,900	6,990	50	0
05秋田県	286,650	103,520	25,430	113,580	32,250	10,080	1,790	6,370	2,470	700	2,290	920	0	0
06山形県	354,150	134,790	13,720	160,380	37,430	5,230	2,610	6,800	2,280	110	3,010	1,340	50	0
07福島県	737,490	235,850	134,000	340,260	19,400	4,810	3,160	9,900	1,380	1,720	6,440	350	20	0
08茨城県	377,600	70,380	14,060	248,740	37,600	2,810	4,010	15,360	1,410	160	8,810	4,970	0	20
09栃木県	680,670	217,340	187,210	227,210	21,160	9,160	18,600	17,210	5,410	4,270	6,640	890	10	0
10群馬県	586,870	271,280	76,960	203,200	24,920	6,540	3,970	19,960	7,640	5,890	5,380	1,050	0	0
11埼玉県	374,470	201,300	29,440	281,180	39,280	3,490	950	15,170	980	1,440	9,460	3,290	0	0
12千葉県	2,109,430	112,700	1,046,390	563,000	326,740	46,220	14,370	405,980	1,310	102,410	131,560	170,010	570	120
13東京都	5,218,630	82,920	56,990	3,093,440	1,785,840	164,840	34,590	1,954,800	34,020	19,590	968,600	886,100	44,940	1,550
14神奈川県	1,510,090	107,560	203,590	778,890	323,350	32,840	63,860	213,270	16,470	26,480	101,190	68,400	540	180
15新潟県	673,370	204,700	71,170	335,040	49,290	6,990	6,190	15,850	3,930	3,740	6,420	3,740	0	0
16富山県	326,620	58,200	27,940	199,590	33,010	2,740	5,150	46,990	3,410	7,860	22,230	13,320	0	170
17石川県	643,300	162,750	31,990	352,760	74,050	19,000	2,740	86,690	13,780	690	48,710	23,320	150	30
18福井県	251,230	84,760	14,840	128,230	21,420	1,980	2,740	6,920	3,070	260	2,530	950	0	-
19山梨県	624,980	235,510	186,770	157,500	9,580	31,440	4,180	168,840	74,020	75,330	9,310	930	8,910	330
20長野県	1,149,660	333,780	330,090	363,970	72,330	30,400	19,070	133,130	33,060	50,700	38,190	11,180	0	10
21岐阜県	500,580	181,220	107,260	179,670	20,870	5,880	5,680	92,300	35,350	29,350	18,120	9,250	0	220
22静岡県	1,507,440	411,860	361,300	560,990	100,040	18,850	55,290	186,850	22,370	66,320	61,910	34,680	550	1,020
23愛知県	1,440,060	95,460	52,450	876,710	327,000	70,470	17,980	292,290	8,320	5,700	157,630	120,060	150	440
24三重県	569,270	150,320	140,670	253,060	20,700	1,140	3,380	31,240	3,340	7,750	17,590	2,530	20	10
25滋賀県	387,050	76,170	96,240	134,230	53,700	17,280	9,430	33,560	6,050	8,600	8,340	10,390	170	0
26京都府	1,746,790	284,000	129,630	606,290	129,670	18,420	55,920	19,790	14,790	203,480	257,750	56,710	410	410
27大阪府	3,343,110	29,750	302,860	1,143,270	1,143,270	77,740	11,650	1,297,450	6,530	64,060	663,180	553,220	7,560	2,900
28兵庫県	1,025,050	213,720	155,960	378,720	210,740	27,420	38,500	109,410	12,620	11,750	29,880	54,560	590	10
29奈良県	230,880	72,530	19,400	80,620	44,710	13,380	240	34,640	3,320	2,710	20,090	8,520	10	0
30和歌山県	348,880	138,080	89,210	98,330	10,890	9,170	3,210	39,970	15,290	7,320	15,570	1,600	190	0
31鳥取県	208,650	98,770	16,100	69,670	20,790	3,320	-	12,600	5,760	690	4,970	1,180	0	-
32島根県	250,520	81,760	5,170	141,320	19,730	1,190	1,370	6,540	3,390	3,390	2,280	860	0	0
33岡山県	412,710	63,680	30,350	258,450	36,690	22,470	1,080	32,610	3,260	1,440	22,670	4,690	540	0
34広島県	915,830	82,800	74,730	510,830	186,910	54,590	5,960	103,820	6,420	5,770	46,830	43,260	1,280	260
35山口県	327,620	79,120	15,760	192,690	28,060	8,920	3,070	9,090	1,940	1,320	4,670	1,150	0	10
36徳島県	155,240	27,710	23,100	79,160	21,830	2,310	1,140	7,130	2,350	310	2,570	1,740	70	90
37香川県	329,310	66,650	66,320	144,240	40,510	11,330	250	62,490	6,650	15,770	28,950	8,940	2,180	0
38愛媛県	302,580	79,050	6,320	164,640	41,130	7,710	3,750	16,560	4,970	350	6,210	4,840	190	0
39高知県	209,860	44,610	22,340	110,110	30,590	2,210	-	6,220	1,570	1,470	1,870	1,320	0	-
40福岡県	1,330,670	45,810	55,140	902,460	262,510	41,700	23,050	270,550	2,670	18,730	170,320	73,130	3,560	2,140
41佐賀県	213,120	67,480	24,690	101,820	10,840	7,990	300	29,410	8,420	3,150	15,140	2,670	30	0
42長崎県	581,770	89,250	167,200	237,980	72,090	5,980	9,250	55,290	3,260	17,500	22,490	9,970	20	50
43熊本県	620,940	123,700	102,380	339,980	35,810	13,600	5,460	73,830	11,730	32,650	22,560	5,840	1,070	0
44大分県	483,950	146,490	139,420	173,470	16,630	5,870	2,080	77,290	29,470	30,780	14,300	1,200	1,540	0
45宮崎県	285,560	30,050	62,510	155,120	17,400	20,350	130	24,500	540	13,220	8,730	1,570	440	0
46鹿児島県	580,210	104,590	80,230	321,000	64,730	9,400	260	55,580	10,430	6,690	27,260	11,180	10	0
47沖縄県	1,846,770	1,520	1,065,470	505,600	255,910	9,710	5,730	497,670	2,440	272,020	140,850	79,380	3,980	0
運輸局等(再掲) <sup>2)</sup>														
北海道運輸局	2,660,010	471,490	334,460	1,131,480	669,230	49,400	3,960	552,860	91,920	86,470	176,130	193,170	5,080	100
東北運輸局	2,934,270	847,520	378,040	1,378,770	258,540	59,700	11,690	98,820	13,480	25,270	46,430	13,400	220	10
関東運輸局	11,487,730	1,117,800	1,801,410	5,583,170	2,968,460	297,360	144,530	2,810,600	141,260	235,580	1,240,950	1,135,640	54,970	2,200
北陸信越運輸局	2,792,940	929,430	461,200	1,251,360	228,680	59,130	33,130	282,670	54,180	61,010	115,560	51,560	150	210
中部運輸局	4,298,590	753,620	676,520	1,997,750	490,040	98,320	82,330	609,600	72,540	109,390	257,780	167,460	820	1,700
近畿運輸局	7,081,760	814,240	766,610	3,075,220	2,069,600	274,650	81,440	2,067,940	63,610	109,230	940,530	886,030	65,220	3,320
中国運輸局	2,115,330	406,130	142,120	1,172,950	292,190	90,480	11,460	164,660	20,760	9,230	81,420	51,140	1,820	270
四国運輸局	996,990	218,020	118,080	498,140	134,050	23,560	5,130	32,410	15,540	17,900	39,600	16,840	2,440	100
九州運輸局	4,096,210	607,370	631,580	2,231,840	480,010	104,900	2,231	584,450	66,520	122,720	280,810	105,550	6,680	2,180
沖縄総合事務局	1,846,770	1,520	1,065,470	505,600	255,910	9,710	5,730	497,670	2,440	272,020	140,850	79,380	3,980	0

<sup>1)</sup>宿泊施設タイプ不詳を含む。  
<sup>2)</sup>長野県は北陸信越運輸局、福井県は中部運輸局に含まれる。

参考第 1 7 表 施設所在地(47区分及び運輸局等)、宿泊施設タイプ(6区分)別実宿泊者数 (従業者数10人以上の施設)並びに施設所在地(47区分及び運輸局等)、宿泊施設タイプ(6区分)別外国人実宿泊者数 (従業者数10人以上の施設)

施設所在地(47区分 及び運輸局等)	宿泊施設タイプ(6区分)											(人)	
	実宿泊者数 <sup>1)</sup>						うち外国人 実宿泊者数 <sup>1)</sup>						
	旅館	リゾート ホテル	ビジネス ホテル	シティ ホテル	簡易宿所	会社・団体の 宿泊所	旅館	リゾート ホテル	ビジネス ホテル	シティ ホテル	簡易宿所		
令和元年5月	30,492,350	5,032,070	13,823,950	5,119,380	787,040	306,560	4,957,980	454,890	760,640	2,121,030	1,534,120	83,150	3,430
01北海道	2,013,780	392,880	282,540	481,130	33,130	2,950	398,240	75,060	71,360	117,670	130,560	3,530	80
02青森県	279,110	75,390	143,150	30,470	3,860	-	14,660	3,620	2,020	7,460	1,520	30	0
03岩手県	367,150	102,290	123,870	44,000	3,500	970	13,420	1,350	9,010	1,550	1,490	30	0
04宮城県	586,050	150,710	193,230	58,670	21,910	2,460	23,810	990	3,360	15,670	3,750	40	0
05秋田県	217,780	19,770	87,080	25,620	7,670	1,100	4,440	1,810	490	4,330	860	30	0
06山形県	292,640	121,610	125,970	27,580	3,280	2,250	5,240	1,970	80	2,300	860	30	0
07福島県	591,400	203,520	249,780	17,340	3,490	950	6,510	990	1,460	3,800	240	20	0
08茨城県	293,680	62,430	186,290	27,090	1,990	3,850	10,330	1,240	130	5,910	3,040	0	20
09栃木県	575,640	160,340	248,990	16,490	8,440	15,960	12,660	4,280	2,570	5,070	730	10	0
10群馬県	514,990	252,610	162,370	21,070	6,050	3,570	16,710	7,030	5,840	3,190	660	0	0
11埼玉県	275,230	16,950	202,650	32,780	3,470	8,140	6,30	260	1,310	4,560	2,010	0	0
12千葉県	1,645,000	99,650	787,180	433,110	36,620	11,530	336,350	1,190	69,350	115,180	150,350	250	30
13東京都	3,354,550	35,840	2,110,490	1,012,080	116,650	21,830	935,090	18,310	8,430	511,670	372,080	23,520	1,080
14神奈川県	1,121,870	88,790	564,860	214,820	29,090	50,670	136,510	13,760	21,210	65,890	35,070	390	180
15新潟県	532,580	181,420	247,260	37,100	3,620	5,170	10,900	2,970	1,300	4,220	2,410	0	0
16富山県	279,900	54,960	263,470	28,010	2,240	4,440	41,630	3,040	7,770	19,440	11,270	0	110
17石川県	515,880	149,840	246,600	58,210	12,550	2,220	63,370	12,090	670	33,990	16,500	90	20
18福井県	209,070	17,060	101,180	17,060	1,920	-	6,340	2,980	260	2,150	840	110	20
19山梨県	536,790	214,180	133,440	7,930	24,370	2,540	159,930	69,690	74,400	8,440	840	6,430	130
20長野県	944,210	292,270	297,420	58,770	19,350	15,580	113,960	30,450	42,660	31,900	8,940	0	10
21岐阜県	428,410	162,120	140,710	15,960	5,650	4,170	78,060	29,920	26,200	14,150	7,610	0	180
22静岡県	1,257,330	373,680	424,390	84,450	14,460	41,030	172,390	20,810	65,140	54,650	31,120	440	240
23愛知県	1,086,220	86,720	640,670	250,390	46,570	14,760	217,210	8,260	5,540	114,980	88,010	90	340
24三重県	492,520	139,260	209,360	16,210	560	2,900	24,760	2,800	5,260	15,160	1,500	20	10
25滋賀県	314,120	63,940	103,160	40,100	16,150	5,610	26,370	5,270	7,330	5,420	8,180	170	0
26京都府	1,109,340	194,330	388,490	358,700	82,920	11,240	282,420	12,100	7,140	108,520	121,530	32,950	180
27大阪府	2,326,600	26,360	2,269,820	740,310	61,390	5,240	786,380	5,040	39,770	427,550	309,600	4,260	170
28兵庫県	831,200	193,830	143,190	170,250	22,000	30,220	78,940	10,430	9,380	18,310	40,550	250	10
29奈良県	196,580	64,980	16,710	35,550	12,570	210	28,440	2,500	2,230	16,470	7,240	10	0
30和歌山県	302,990	124,010	79,620	9,400	6,770	2,270	33,210	12,380	5,740	13,830	1,070	190	0
31鳥取県	183,100	90,800	15,660	16,890	1,520	-	9,840	5,150	690	3,110	890	0	-
32島根県	209,510	76,240	112,560	15,910	1,190	1,90	5,460	3,080	10	1,890	490	0	0
33岡山県	338,570	56,040	25,530	29,290	19,260	650	23,690	2,990	1,220	16,140	3,020	310	0
34広島県	736,850	77,520	389,550	159,560	45,890	3,490	74,170	5,500	4,320	30,000	33,480	840	30
35山口県	261,590	73,810	140,040	24,880	6,230	2,470	6,490	1,820	970	2,670	1,030	0	10
36徳島県	130,750	24,640	61,660	19,240	2,150	1,030	6,030	1,970	270	2,120	1,510	70	90
37香川県	274,150	59,970	117,400	28,830	10,300	1,90	46,700	5,910	12,800	19,870	5,200	1,930	0
38愛媛県	260,320	74,610	136,360	33,970	6,560	3,030	12,820	4,440	270	4,800	3,170	140	0
39高知県	178,960	39,840	93,720	22,160	1,680	-	5,070	1,310	1,430	1,450	880	0	-
40福岡県	1,005,450	41,030	678,710	200,920	27,720	12,030	184,400	2,560	12,710	118,500	47,640	2,510	490
41佐賀県	175,000	60,700	22,040	76,940	5,970	250	24,040	7,410	2,630	11,770	2,200	20	0
42長崎県	473,130	84,320	149,470	169,430	59,190	5,340	41,990	2,920	15,240	16,490	7,310	20	20
43熊本県	497,770	112,990	253,120	29,710	11,290	4,440	53,090	10,450	19,990	17,470	4,380	800	0
44大分県	432,090	135,030	141,770	14,330	5,580	1,890	69,400	27,090	28,550	11,350	1,030	1,400	0
45宮崎県	220,680	25,460	123,770	12,950	12,110	110	18,070	520	8,530	7,550	1,100	380	0
46鹿児島県	461,100	96,190	241,900	54,540	6,180	140	41,480	9,070	4,980	19,210	8,210	10	0
47沖縄県	1,140,730	890	627,930	325,880	173,470	4,990	289,800	140	148,660	86,140	52,300	1,850	0
運輸局等(再掲) <sup>2)</sup>													
北海道運輸局	2,013,780	392,880	821,150	481,130	33,130	2,950	398,240	75,060	71,360	117,670	130,560	3,530	80
東北運輸局	2,334,130	730,050	1,023,070	203,680	43,700	7,730	68,070	10,730	16,410	32,220	8,560	150	0
関東運輸局	8,337,730	982,560	3,977,300	1,609,190	226,690	110,580	1,615,720	115,760	183,240	719,910	564,760	30,620	1,440
北陸信越運輸局	2,272,560	370,210	976,610	182,090	37,760	27,410	229,860	48,560	52,390	89,550	39,130	90	130
中部運輸局	3,473,560	838,850	602,330	1,516,300	69,150	62,870	498,770	64,770	102,400	201,080	129,080	660	780
近畿運輸局	5,080,830	668,670	2,180,680	1,354,300	201,800	54,790	1,235,770	47,720	71,580	590,100	488,180	37,820	360
中国運輸局	1,729,620	374,410	908,200	246,530	74,080	6,800	119,620	18,540	7,210	53,800	38,910	1,150	40
四国運輸局	844,180	199,060	409,140	104,200	20,690	4,240	69,620	13,630	14,760	28,230	10,760	2,140	90
九州運輸局	3,265,230	555,730	1,685,630	380,730	74,230	24,200	432,470	60,000	92,620	202,330	71,870	5,140	500
沖縄総合事務局	1,140,730	890	627,930	325,880	173,470	4,990	289,800	140	148,660	86,140	52,300	1,850	0

<sup>1)</sup>宿泊施設タイプ不詳を含む。  
<sup>2)</sup>長野県は北陸信越運輸局、福井県は中部運輸局に含まれる。



参考第19表 施設所在地(47区分及び運輸局等)、従業者数(3区分)、宿泊目的割合(2区分)別利用客室数  
並びに施設所在地(47区分及び運輸局等)、宿泊施設タイプ(6区分)別利用客室数(従業者数10人以上の施設)

施設所在地(47区分 及び運輸局等)	従業者数(3区分)、宿泊目的割合(2区分)				宿泊施設タイプ(6区分)						会社・団体の 宿泊所				
	利用客室数 1)、2)		10～29人		30～99人		100人以上		リゾート ホテル	ビジネス ホテル		シティ ホテル	簡易宿所		
	観光目的の 宿泊者が 50%以上	観光目的の 宿泊者が 50%未満	観光目的の 宿泊者が 50%以上	観光目的の 宿泊者が 50%未満	観光目的の 宿泊者が 50%以上	観光目的の 宿泊者が 50%未満	観光目的の 宿泊者が 50%以上	観光目的の 宿泊者が 50%未満	1)	1)		1)	1)		
令和元年5月	25,130,300	9,997,030	15,081,030	9,898,230	2,372,520	7,474,680	9,391,550	3,763,140	5,840,530	2,491,130	2,774,980	14,519,540	4,666,810	503,430	173,010
01北海道	1,628,630	884,790	743,840	512,890	172,120	340,770	597,770	306,910	290,860	227,070	153,830	819,500	398,000	27,730	2,510
02青森県	237,130	119,100	165,220	123,580	15,960	107,660	90,540	17,030	5,980	38,840	14,550	154,840	26,220	3,150	540
03岩手県	306,820	94,360	212,460	124,100	10,360	113,740	154,920	63,860	31,660	56,210	51,990	152,000	42,920	17,330	780
04宮城県	494,910	123,420	371,490	211,300	27,090	184,200	220,440	63,170	47,130	65,160	27,540	326,550	57,550	17,330	780
05秋田県	190,360	62,870	127,490	77,060	19,300	57,760	94,330	38,020	24,300	13,420	49,940	127,490	27,110	2,570	590
06山形県	228,300	65,150	163,150	97,940	24,770	73,170	98,160	30,780	32,200	5,960	37,380	197,340	26,540	880	1,120
07福島県	468,180	138,680	329,500	251,390	26,530	224,970	156,600	60,180	50,010	105,000	54,730	290,200	16,240	1,130	880
08茨城県	285,340	68,680	216,660	140,970	8,570	132,400	62,950	23,010	29,770	27,690	220,450	29,420	460	1,610	810
09栃木県	371,560	169,420	202,140	138,890	50,550	88,340	185,650	38,370	47,020	85,330	182,440	17,960	4,970	5,440	1,610
10群馬県	342,440	150,890	191,550	149,140	42,080	107,060	155,910	71,420	84,490	77,620	34,010	181,140	18,680	1,400	1,080
11埼玉県	293,780	16,040	277,740	144,350	1,770	142,580	112,810	101,580	3,040	7,350	10,230	244,530	30,680	520	470
12千葉県	1,150,480	624,110	526,370	286,350	71,230	215,110	153,590	118,440	592,100	47,490	441,520	425,450	216,310	11,850	7,860
13東京都	3,591,920	1,209,900	2,394,470	1,250,950	290,290	928,130	1,168,870	270,870	898,000	1,172,100	48,320	2,264,810	1,101,010	123,810	24,940
14神奈川県	1,019,580	327,630	691,960	409,260	97,280	311,980	356,390	94,750	253,930	118,330	91,440	617,020	206,750	29,730	30,610
15新潟県	439,120	108,490	330,630	229,580	27,020	202,560	151,790	53,060	98,730	28,410	29,240	282,610	38,340	5,580	2,450
16富山県	218,490	66,570	146,510	87,420	17,070	64,950	57,130	24,440	27,590	23,100	13,370	157,340	21,890	530	2,250
17石川県	381,550	181,000	200,560	131,620	44,500	87,130	193,740	89,380	104,360	56,190	14,470	251,240	45,340	4,510	1,280
18福井県	165,630	40,570	125,060	58,470	6,280	52,190	24,050	71,190	11,920	10,240	7,070	110,080	15,300	730	-
19山梨県	315,320	194,130	121,190	136,950	69,680	67,270	138,810	85,820	39,560	38,620	89,930	123,110	6,430	11,240	1,460
20長野県	635,100	314,750	320,350	260,050	87,540	172,510	111,720	53,060	36,130	137,380	144,380	291,420	49,130	6,100	6,700
21岐阜県	283,500	142,080	141,430	127,280	30,600	96,680	64,050	40,030	47,430	4,720	48,160	145,140	12,290	1,460	3,240
22静岡県	854,600	362,990	491,610	388,610	93,330	295,290	321,510	179,780	144,470	89,880	160,710	449,840	69,640	5,310	16,360
23愛知県	1,028,490	181,010	847,480	528,120	49,090	479,030	364,310	104,170	260,150	136,060	27,750	714,440	229,730	21,020	7,530
24三重県	341,330	145,870	195,460	151,220	27,280	123,940	133,890	68,170	65,720	56,220	59,580	206,850	16,040	470	1,600
25滋賀県	209,560	95,680	113,880	70,620	12,110	58,510	86,060	34,830	51,230	52,880	39,260	110,200	30,040	5,320	1,300
26京都府	917,740	749,390	168,350	299,600	217,210	82,490	365,870	85,750	252,060	76,780	48,280	399,950	326,660	60,960	6,310
27大阪府	2,121,330	935,160	1,186,290	727,600	245,340	477,470	785,430	397,530	387,900	316,020	10,710	1,256,950	681,880	46,920	7,440
28兵庫県	616,590	257,520	359,170	201,520	36,690	163,920	138,440	192,680	136,880	55,800	83,640	306,010	127,590	7,320	18,730
29奈良県	115,910	106,330	9,590	48,720	39,950	8,770	50,950	16,240	16,240	16,240	22,080	56,770	24,670	2,240	1,600
30和歌山県	188,370	111,950	76,420	89,580	35,410	54,180	49,590	32,810	16,690	49,290	39,640	77,930	8,270	2,680	1,220
31鳥取県	120,340	50,170	70,170	52,320	11,820	39,500	56,040	28,370	27,670	11,980	40,610	56,190	15,600	1,590	1,000
32島根県	171,980	47,760	124,220	84,930	12,920	73,010	95,890	9,980	9,980	9,980	2,890	119,230	13,370	590	1,100
33岡山県	287,430	49,010	238,420	169,670	15,340	154,330	96,600	21,160	7,930	13,230	26,380	14,770	211,520	25,400	260
34広島県	604,540	93,300	511,240	275,780	26,050	249,730	199,150	31,110	98,500	25,610	33,180	396,040	119,670	26,650	3,390
35山口県	229,940	54,110	175,830	112,280	11,260	101,020	91,390	31,980	59,410	26,270	6,420	165,770	21,710	1,320	550
36徳島県	108,890	30,270	73,630	42,980	5,880	42,070	10,500	31,560	13,880	13,000	9,690	65,130	14,770	730	570
37香川県	198,460	63,160	135,300	75,960	12,010	63,950	87,660	29,760	57,900	34,840	28,140	109,940	27,860	3,580	60
38愛媛県	211,890	42,500	169,390	92,600	8,920	83,680	84,900	63,470	34,380	12,150	3,860	137,160	32,060	2,120	2,000
39高知県	141,370	49,430	98,940	78,770	10,030	68,740	33,990	15,240	28,620	17,160	19,520	88,680	21,960	450	-
40福岡県	937,820	190,610	747,210	403,430	53,720	349,700	101,820	292,250	140,310	35,060	18,200	695,610	172,310	21,470	3,440
41佐賀県	129,980	36,970	93,020	64,830	12,860	51,970	38,810	13,210	10,980	2,230	13,410	83,020	7,210	1,340	2,900
42長門県	356,600	137,920	218,670	131,250	20,540	110,710	162,770	55,480	62,580	61,900	81,470	191,420	43,820	3,000	1,990
43熊本県	411,010	122,100	288,920	170,290	39,180	131,110	205,370	65,110	140,260	17,810	54,030	274,850	25,210	9,650	1,210
44大分県	275,020	121,540	153,480	134,990	34,430	100,560	97,570	45,300	42,460	34,840	54,760	146,240	12,710	2,480	700
45宮崎県	182,460	52,260	130,200	74,310	10,380	58,290	81,970	16,370	64,390	26,170	24,620	125,320	14,940	3,370	20
46鹿児島県	381,200	117,820	263,130	157,510	23,460	133,860	155,140	46,540	108,600	68,540	41,790	250,480	41,610	2,030	1,000
47沖縄県	944,300	775,780	167,110	316,020	166,690	147,920	263,890	19,190	364,390	260	449,420	350,520	138,260	3,400	1,030
運輸局等(再掲)3)															
北海道運輸局	1,628,630	884,790	743,840	512,890	172,120	340,770	597,770	306,910	290,860	227,070	153,830	819,500	398,000	27,730	2,510
東北運輸局	1,925,250	556,400	1,369,290	885,360	124,020	761,340	814,990	282,300	532,690	150,070	371,570	1,158,340	196,570	27,740	3,910
関東運輸局	7,370,430	2,780,810	4,600,090	2,656,860	631,460	1,992,860	2,505,080	791,160	1,713,920	2,208,490	778,430	4,258,570	1,627,240	183,970	73,470
北陸信越運輸局	2,673,550	670,810	998,050	708,670	176,130	527,140	712,870	371,930	252,720	153,740	306,040	982,610	154,700	16,270	12,670
中部運輸局	2,673,550	872,520	1,801,030	1,253,700	206,580	1,047,120	1,019,030	440,220	578,810	225,720	291,300	1,626,320	343,000	28,990	28,730
近畿運輸局	4,169,500	2,256,020	1,907,690	1,437,840	586,700	845,550	1,560,210	789,940	381,520	275,250	327,990	2,206,910	1,198,800	125,430	35,080
中国運輸局	1,414,240	294,350	1,119,890	694,980	77,390	617,590	148,090	130,130	161,570	68,620	948,750	195,750	39,250	5,300	3,300
四国運輸局	655,620	178,360	477,260	295,280	36,840	258,440	248,610	64,570	47,150	96,110	52,430	400,910	96,660	6,870	2,640
九州運輸局	2,674,090	779,210	1,897,780	1,136,600	194,770	936,150	1,148,850	388,640	233,190	154,730	249,450	1,766,940	317,830	43,340	7,670
沖縄総合事務局	944,300	775,780	167,110	316,020	166,690	147,920	263,890	19,190	364,390	260</					

参考第20表 施設所在地(47区分及び運輸局等)、従業員数(3区分)、宿泊目的割合(2区分)別客室稼働率  
並びに施設所在地(47区分及び運輸局等)、宿泊施設タイプ(6区分)別客室稼働率(従業員数10人以上の施設)

施設所在地(47区分 及び運輸局等)	従業員数(3区分)、宿泊目的割合(2区分)					宿泊施設タイプ(6区分)						会社・団体の 宿泊所								
	客室稼働率 1)、2)	10~29人		30~99人		1)	観光目的の 宿泊者が 50%未満	観光目的の 宿泊者が 50%以上	1)	観光目的の 宿泊者が 50%未満	観光目的の 宿泊者が 50%以上		旅館	リゾート ホテル	ビジネス ホテル	シティ ホテル	簡易宿所			
		観光目的の 宿泊者が 50%未満	観光目的の 宿泊者が 50%以上	観光目的の 宿泊者が 50%未満	観光目的の 宿泊者が 50%以上													観光目的の 宿泊者が 50%未満	観光目的の 宿泊者が 50%以上	
令和元年5月	72.1	66.7	66.2	69.9	58.5	74.5	72.4	66.9	72.4	75.7	72.9	81.3	62.1	55.6	62.1	78.0	80.2	48.9	38.8	
01北海道	70.5	66.6	75.8	70.3	63.9	74.1	69.9	64.5	72.4	71.4	69.5	79.1	47.8	61.9	47.8	78.9	75.3	55.6	61.6	
02青森県	67.3	55.8	73.9	68.3	43.1	74.7	66.3	58.5	66.2	66.2	67.4	63.0	52.2	53.6	52.2	73.4	70.5	42.4	-	
03岩手県	65.4	52.2	73.7	68.7	39.6	71.9	68.7	60.6	67.1	47.1	41.4	79.0	55.0	55.5	51.7	75.7	66.5	35.3	69.8	
04宮城県	66.0	55.0	70.7	63.6	48.7	66.0	70.7	58.1	70.3	59.7	55.9	74.4	51.7	57.4	51.7	74.7	66.5	37.8	46.4	
05秋田県	64.4	54.8	70.5	56.5	40.7	65.0	70.3	64.6	74.8	75.4	66.1	80.1	49.9	57.4	49.9	71.3	77.1	28.2	26.4	
06山形県	60.2	45.8	68.8	54.8	38.0	64.4	63.5	51.5	71.1	70.0	55.7	78.7	35.2	48.8	35.2	69.9	66.7	15.0	24.8	
07福島県	59.3	46.7	67.1	58.9	35.2	64.3	61.1	47.0	62.2	56.5	56.0	58.6	49.2	48.0	49.2	69.3	58.6	12.4	22.8	
08茨城県	67.4	45.0	72.8	64.3	33.0	68.5	61.7	49.9	62.2	67.8	54.6	71.2	38.2	57.9	38.2	75.1	70.4	16.6	59.9	
09栃木県	64.4	56.9	72.4	64.3	49.5	75.7	65.0	60.0	62.3	62.3	60.8	60.8	61.6	53.1	61.6	74.0	66.4	40.8	54.2	
10群馬県	67.8	61.3	74.0	67.3	52.6	68.4	64.7	64.7	68.4	67.0	67.0	68.0	62.6	62.6	55.1	76.4	64.0	32.9	30.1	
11埼玉県	73.1	51.4	74.9	74.3	44.3	74.9	74.3	47.1	72.9	89.1	89.1	71.7	48.3	50.4	48.3	76.4	76.3	31.7	17.0	
12千葉県	78.9	77.1	81.1	74.3	62.3	79.4	74.3	72.2	77.3	83.7	82.7	85.8	84.8	50.4	84.8	78.2	84.5	47.6	42.0	
13東京都	81.9	83.0	80.1	80.1	80.0	82.1	82.1	85.7	82.1	83.6	83.2	84.1	79.5	78.4	79.5	83.3	83.2	50.5	42.4	
14神奈川県	76.1	74.4	76.9	73.8	73.8	74.3	73.6	74.6	74.6	82.8	81.8	83.9	70.1	60.9	70.1	81.4	83.2	50.5	42.4	
15新潟県	60.2	41.2	71.0	65.4	37.1	72.8	58.3	45.0	69.4	49.1	39.1	65.4	46.4	46.4	32.8	73.1	66.5	35.1	49.3	
16富山県	67.4	59.4	72.8	64.4	48.9	72.2	67.8	63.8	71.5	76.8	68.6	78.0	47.4	47.4	71.6	71.4	75.8	18.8	48.7	
17石川県	67.7	61.5	74.5	68.9	59.6	74.9	68.2	63.2	73.2	63.5	68.6	87.2	49.4	51.8	49.4	75.6	75.7	30.4	55.3	
18福井県	67.8	51.4	75.6	61.8	28.5	72.0	73.7	62.1	78.7	58.0	56.3	72.0	59.3	50.9	59.3	79.7	56.8	20.8	-	
19山梨県	69.0	64.7	77.0	66.8	59.6	76.3	74.8	73.0	77.9	59.4	59.0	80.0	66.8	67.0	66.8	77.6	78.9	44.3	36.5	
20長野県	60.8	49.9	77.3	65.7	36.8	75.4	64.7	57.7	77.7	65.1	58.1	86.7	47.8	52.3	47.8	78.0	80.0	26.1	31.1	
21岐阜県	69.2	61.5	79.1	65.4	42.1	79.3	71.6	67.9	78.5	74.5	74.1	79.3	58.1	63.0	58.1	79.5	80.0	19.8	58.5	
22静岡県	63.8	56.0	71.2	64.6	50.0	71.2	62.6	58.8	68.2	64.4	57.4	80.6	59.4	59.4	53.0	73.2	75.7	29.6	29.6	
23愛知県	74.3	64.8	76.7	76.0	62.7	77.7	72.0	65.9	74.0	74.0	64.3	77.0	43.5	43.5	55.5	77.6	77.7	56.8	53.6	
24三重県	64.4	55.8	72.7	63.3	40.8	72.0	67.9	62.5	74.6	59.7	59.0	66.7	55.9	55.9	52.5	72.4	74.4	19.9	27.7	
25滋賀県	64.6	62.1	66.8	59.4	44.4	63.9	66.5	62.8	69.2	69.4	68.0	85.7	57.0	61.4	57.0	68.0	81.3	40.3	24.1	
26京都府	77.8	78.9	73.9	72.6	73.3	71.3	78.6	79.2	76.5	84.0	84.0	-	62.8	62.8	81.9	81.9	86.7	59.9	60.7	
27大阪府	82.3	82.3	82.3	82.1	81.2	82.5	81.2	82.9	82.9	84.2	82.5	85.8	81.2	59.8	81.2	81.9	86.7	66.8	52.3	
28兵庫県	67.2	61.8	71.9	62.4	42.7	69.9	68.6	62.3	73.0	71.4	69.9	75.3	57.2	55.3	57.2	76.6	79.5	32.2	34.2	
29奈良県	71.4	62.8	63.6	63.9	62.0	78.1	78.1	73.0	79.0	79.0	79.0	-	57.6	57.6	79.3	76.3	83.8	37.5	5.1	
30和歌山県	60.9	52.6	79.4	65.5	51.2	80.2	63.2	58.2	76.2	52.3	50.0	81.5	48.6	48.6	56.8	80.0	77.1	34.4	40.7	
31鳥取県	64.8	56.6	72.2	61.6	44.9	70.0	67.1	60.2	75.9	69.6	69.1	71.2	47.8	55.4	47.8	70.8	78.2	66.8	57.2	
32徳島県	73.7	62.7	79.0	68.8	45.7	75.0	79.6	70.0	85.6	75.8	75.8	74.2	54.5	60.2	54.5	80.0	78.2	53.4	-	
33岡山県	73.7	54.3	79.6	76.8	48.6	81.5	69.5	55.2	76.6	70.4	65.4	73.7	52.5	51.5	52.5	84.1	62.8	52.1	20.0	
34広島県	78.4	62.0	82.5	74.7	45.8	79.9	77.9	61.7	83.2	86.5	88.6	88.4	65.0	65.0	72.1	82.3	88.1	42.0	29.6	
35山口県	67.9	57.5	71.9	64.4	41.0	68.7	71.9	61.7	79.0	71.0	73.5	69.3	60.7	56.8	60.7	73.3	70.0	24.6	24.5	
36徳島県	68.3	54.3	76.4	70.2	36.6	80.6	67.1	56.8	71.5	65.4	65.4	-	64.7	50.4	64.7	78.7	66.1	21.9	19.5	
37香川県	70.6	66.3	72.7	65.3	47.4	70.3	72.7	68.0	75.3	78.7	81.9	74.2	74.5	62.3	74.5	74.5	68.3	42.5	15.7	
38愛媛県	68.6	60.4	71.1	63.9	50.0	65.8	73.2	60.7	78.7	72.0	70.4	73.0	65.1	63.9	65.1	70.6	76.7	26.5	44.7	
39高知県	67.6	61.4	70.7	67.3	53.5	70.0	63.3	56.0	70.7	74.5	74.0	75.2	57.3	57.3	57.3	71.6	72.2	23.4	-	
40福岡県	74.9	67.4	77.0	74.1	61.7	75.2	77.7	77.4	77.9	69.6	48.8	81.1	42.2	42.2	42.2	78.9	80.6	51.8	33.8	
41佐賀県	69.0	59.5	73.7	66.1	47.5	73.2	71.7	62.7	75.3	74.4	77.8	61.5	55.6	55.6	72.0	77.9	68.6	27.4	6.2	
42長崎県	73.0	64.0	80.1	71.7	52.9	76.8	73.5	59.0	84.2	74.5	74.5	53.9	67.1	67.1	81.2	81.2	76.7	41.0	43.3	
43熊本県	73.3	61.7	79.7	72.2	47.0	75.8	75.9	63.3	83.6	65.3	54.9	80.9	59.4	59.4	81.6	81.6	77.3	50.9	32.5	
44大分県	61.9	58.7	64.8	56.4	47.0	60.6	67.2	62.5	73.5	71.1	69.2	81.7	65.2	65.2	66.1	66.1	69.4	25.1	33.1	
45宮崎県	60.9	52.7	67.6	61.2	42.6	66.1	63.2	53.0	72.4	53.1	58.1	12.3	45.4	45.4	67.6	67.6	79.5	34.6	8.1	
46鹿児島県	69.2	58.4	75.8	68.2	46.4	70.8	69.9	58.7	76.1	70.0	66.7	79.2	60.6	60.6	77.2	77.2	70.5	24.9	25.5	
47沖縄県	74.6	75.5	70.8	72.1	72.0	72.0	70.8	71.5	63.3	80.1	80.1	-	22.6	22.6	74.2	75.6	76.2	28.6	28.6	
運輸局等(再掲) <sup>3)</sup>																				
北海道運輸局	70.5	66.6	75.8	70.3	63.9	74.1	69.9	64.5	72.4	71.4	69.5	79.1	47.8	61.9	47.8	78.9	75.3	55.6	61.6	
東北運輸局	63.4	51.2	70.4	61.5	40.4	67.3	66.9	53.8	74.8	59.7	54.7	73.2	50.6	51.5	50.6	72.4	69.4	32.6	29.9	
関東運輸局	77.2	74.5	78.8	74.7	66.3	77.6	76.3	72.6	78.1	81.5	80.4	83.2	74.8	58.6	74.8	80.7	82.7	56.2	42.5	
中部運輸局	62.9	51.6	73.9	61.9	41.9	73.9	64.5	57.2	73.1	61.2	54.0	77.1	45.9	50.1	45.9	74.8	74.1	29.4	37.9	
近畿運輸局	68.4	58.2	74.8	68.7	48.4	74.9	68.3	62.4	73.7	67.6	61.5	77.7	56.8	56.8	54.0	75.9	75.9	42.5	35.6	
中国運輸局	76.2	74.8	78.1	73.6	69.6	76.7	76.8	76.9	76.8	79.0	76.7	84.0	65.0	56.4	65.0	80.1	85.1	56.6	39.3	
四国運輸局	73.7	58.9	79.0	71.4	45.4	76.9	74.1	61.4	80.9	81.6	78.1	83.5	62.2	57.3	62.2	80.1	80.2	43.7	31.3	
九州運輸局	60.9	61.4	72.2	66.1	42.6	70.8	73.3	61.7	75.2	73.7	73.6	78.4	67.7	59.9	67.7	73.1	71.4	31.7	33.8	
沖縄総合事務局	74.6	75.5	70.8	72.1	72.0	72.0	70.8	71.5	63.3	80.1										

参考第2表 施設所在地(47区分及び運輸局等)、宿泊目的割合(2区分)、居住地(2区分) 別延べ宿泊者数(従業者数10人以上の施設)  
(人泊)

施設所在地(47区分 及び運輸局等)	延べ 宿泊者数 (1、2)		宿泊目的割合(2区分) 居住地(2区分)				観光目的の宿泊者が50%未満						
			観光目的の宿泊者が50%以上		観光目的の宿泊者が50%未満		観光目的の宿泊者が50%以上		観光目的の宿泊者が50%未満				
			県内 1)	県外 1)	2)	県外	県内	県外	2)	県外			
令和元年5月	40,275,600	7,107,100	31,341,290	20,811,480	3,168,010	16,668,240	19,388,790	3,931,890	14,616,610				
01北海道	2,660,010	925,480	1,636,910	1,666,430	492,190	1,111,840	993,580	433,290	525,070				
02青森県	340,360	69,630	263,730	142,060	20,860	115,990	198,300	48,770	147,750				
03岩手県	469,080	110,990	348,520	209,150	46,380	162,280	239,930	64,220	186,240				
04宮城県	746,540	159,060	567,520	280,990	92,580	177,560	465,660	66,480	389,960				
05秋田県	286,650	52,960	231,410	134,590	18,280	115,490	152,060	34,680	115,920				
06山形県	354,150	82,350	253,560	155,870	42,020	106,420	198,280	40,320	147,140				
07福島県	377,490	179,930	499,850	346,270	81,630	242,360	391,210	98,300	257,500				
08茨城県	377,600	86,960	272,460	94,270	25,280	68,980	283,330	61,670	203,470				
09栃木県	680,670	117,140	529,320	429,210	59,770	336,520	251,460	57,370	192,800				
10群馬県	586,870	91,370	486,280	367,230	57,100	300,900	219,640	34,260	185,370				
11埼玉県	374,470	89,050	264,580	42,670	16,440	26,230	331,800	72,600	238,850				
12千葉県	2,109,430	265,770	1,698,130	1,418,470	153,980	1,135,950	690,960	111,790	562,180				
13東京都	5,218,630	905,910	4,004,750	2,045,700	293,780	1,648,140	3,130,210	608,750	2,319,880				
14神奈川県	1,510,090	310,950	1,090,610	637,500	130,900	456,120	872,580	180,050	634,490				
15新潟県	673,370	173,030	465,030	277,410	83,540	183,370	395,960	89,490	281,650				
16富山県	326,620	62,170	258,780	129,550	25,950	103,600	191,390	36,220	155,170				
17石川県	643,300	94,540	524,040	375,290	54,520	309,520	268,010	40,020	214,520				
18福井県	251,230	40,160	198,570	102,450	18,530	83,340	148,790	21,630	115,230				
19山梨県	624,980	46,600	557,730	470,790	23,620	424,520	154,190	20,980	133,210				
20長野県	1,149,660	178,130	946,040	736,350	97,990	619,480	413,310	80,140	326,560				
21岐阜県	500,580	63,010	414,050	328,400	37,760	269,370	172,180	25,250	144,680				
22静岡県	1,507,440	383,320	1,188,970	883,790	127,300	731,320	623,650	156,010	457,650				
23愛知県	1,440,060	351,330	948,870	354,230	120,460	200,720	1,085,840	230,870	748,150				
24三重県	569,270	80,610	449,430	333,920	39,420	262,140	235,350	41,190	187,290				
25滋賀県	387,050	44,070	333,430	245,910	22,540	223,380	141,130	21,530	111,050				
26京都府	1,746,790	127,780	1,561,190	1,513,130	99,080	1,357,110	232,780	28,700	204,080				
27大阪府	3,343,110	422,150	2,797,940	1,711,290	147,260	1,500,720	1,623,500	274,680	1,289,110				
28兵庫県	1,025,050	216,660	784,150	561,350	140,320	401,840	462,790	75,430	382,320				
29奈良県	230,880	19,380	199,940	216,880	16,230	189,060	14,030	3,150	10,880				
30和歌山県	348,880	33,150	293,720	250,610	23,030	209,190	98,270	10,110	84,530				
31鳥取県	208,650	30,360	176,220	110,770	18,990	98,710	88,880	11,360	77,510				
32島根県	250,520	43,310	199,880	102,450	13,510	88,940	148,080	29,800	110,940				
33岡山県	412,710	78,270	315,150	113,440	23,890	75,640	299,270	54,380	239,500				
34広島県	915,830	186,290	675,620	212,660	39,790	149,260	703,170	146,500	526,360				
35山口県	327,620	60,330	241,720	122,330	26,300	95,560	205,290	34,030	146,160				
36徳島県	155,240	13,140	128,670	64,520	4,930	47,290	90,720	8,210	81,380				
37香川県	329,310	35,470	271,110	148,320	11,950	131,950	180,990	23,520	139,170				
38愛媛県	302,580	46,300	247,660	95,140	9,130	81,890	207,440	37,160	165,770				
39高知県	209,860	38,380	157,290	83,860	9,750	64,180	126,000	28,630	93,110				
40福岡県	1,330,670	252,920	1,061,340	830,120	85,160	260,240	980,550	167,760	801,090				
41佐賀県	213,120	32,130	175,860	90,540	14,310	75,390	122,570	17,820	100,470				
42長崎県	581,770	479,780	297,940	297,940	32,650	261,300	283,830	50,620	218,480				
43熊本県	620,940	104,460	507,170	259,110	40,150	218,970	361,820	64,310	288,200				
44大分県	483,950	62,480	396,300	301,220	28,180	258,850	182,740	34,310	137,450				
45宮崎県	285,560	71,160	200,720	114,620	33,250	76,330	156,640	35,200	112,810				
46鹿児島県	580,210	140,900	433,930	240,600	47,670	192,300	339,300	57,230	241,630				
47沖縄県	1,846,770	144,700	1,602,380	1,632,500	117,640	1,417,990	211,450	27,060	184,390				
運輸局等(再掲) 3)													
北海道運輸局	2,660,010	925,480	1,636,910	1,666,430	492,190	1,111,840	993,580	433,290	525,070				
東北運輸局	2,934,270	654,520	2,164,580	1,268,930	301,750	920,090	1,665,330	352,770	1,244,500				
関東運輸局	11,482,740	1,913,740	8,903,850	5,505,840	762,880	4,397,360	5,934,160	1,147,480	4,469,760				
北陸信越運輸局	2,792,940	507,870	2,193,880	1,518,660	262,000	1,215,980	1,268,660	245,860	977,900				
中部運輸局	4,268,590	818,420	3,199,900	2,002,780	343,470	1,546,900	2,265,810	474,950	1,653,000				
近畿運輸局	7,081,760	863,190	5,971,380	4,499,750	448,460	3,881,300	2,572,510	413,620	2,081,970				
中国運輸局	2,115,330	398,560	1,608,580	670,650	122,480	508,110	1,444,680	276,080	1,100,470				
四国運輸局	996,990	133,290	804,730	332,900	35,770	325,300	605,150	97,520	479,430				
九州運輸局	4,096,210	747,320	3,255,090	1,654,160	281,360	1,343,370	2,427,450	463,250	1,900,140				
沖縄総合事務局	1,846,770	144,700	1,602,380	1,632,500	117,640	1,417,990	211,450	27,060	184,390				

1) 宿泊目的割合不詳を含む。  
2) 居住地不詳を含む。  
3) 長野県は北陸信越運輸局に含まれる。

参考第2表 施設所在地(47区分及び運輸局等)、宿泊施設タイプ(6区分)、居住地(2区分) 別延べ宿泊者数(従業者数10人以上の施設)

(人泊)

施設所在地(47区分 及び運輸局等)	延べ 宿泊者数 (1,2)		旅館		リゾートホテル		ビジネスホテル		シェアホテル		簡易宿所		会社・団体の宿泊所			
	県内 1)	県外 1)	県内	県外	2)	県内	県外	2)	県内	県外	2)	県内	県外	2)	県内	県外
	7,107,100	31,341,290	4,723,700	6,375,190	770,270	5,187,830	14,439,520	7,446,710	1,036,370	6,170,100	1,067,190	445,820	581,840	419,930	153,450	238,300
令和5年5月	2,660,010	925,480	1,737,310	1,937,880	132,010	2,000,610	18,706,290	7,446,710	1,036,370	5,171,150	493,440	33,600	15,790	3,960	3,090	870
01北海道	69,650	246,370	71,560	334,460	3,440	27,720	1,131,380	669,230	141,080	26,050	4,380	1,500	3,240	1,310	720	580
02東北	110,580	363,520	86,320	109,220	17,720	43,580	174,720	35,620	10,330	34,080	1,500	1,400	4,110	2,820	2,370	460
03岩手県	159,060	367,520	103,520	164,510	17,530	46,980	405,060	79,460	9,800	69,660	29,580	18,040	11,940	7,990	1,430	360
04宮城県	286,650	623,410	191,760	253,430	4,020	20,920	113,580	342,850	6,370	24,420	10,080	3,850	5,900	2,610	1,250	1,360
05秋田県	354,150	737,490	235,850	349,980	13,720	8,900	160,380	30,080	37,410	30,010	5,230	4,390	8,300	3,160	1,800	1,360
06山形県	377,600	722,460	272,460	349,850	15,470	10,330	340,260	89,330	19,400	30,010	5,230	2,980	1,840	3,160	1,800	1,360
07福島県	117,140	529,320	70,380	104,060	4,950	9,100	248,740	37,600	4,330	27,640	2,240	570	4,010	2,060	1,950	1,360
08茨城県	88,670	386,570	160,680	187,210	26,380	152,650	227,210	51,420	9,960	17,670	2,810	1,460	7,700	18,600	2,270	1,630
09栃木県	374,470	846,280	212,370	294,440	13,180	63,780	203,200	30,740	21,000	6,540	1,200	2,960	3,490	3,970	260	3,710
10群馬県	2,109,430	265,770	1,827,700	66,560	7,160	22,300	281,180	39,280	9,960	27,330	3,490	2,700	800	950	50	900
11埼玉県	5,218,630	905,910	4,292,920	112,700	18,360	868,010	5,093,440	3,266,740	45,240	281,500	164,220	28,260	17,970	14,370	2,330	8,880
12千葉県	1,510,090	1,090,610	64,270	79,370	17,050	39,940	3,043,440	1,323,350	61,270	1,360,150	164,840	41,490	108,900	34,590	6,890	24,290
13東京都	713,030	465,030	133,630	71,170	14,530	48,410	375,040	240,960	17,210	32,070	6,990	1,850	5,140	6,190	1,370	4,820
14神奈川県	326,620	62,170	264,450	31,900	1,940	26,010	199,590	38,880	1,200	31,800	2,740	530	5,150	1,910	3,240	1,360
15新潟県	643,300	94,540	548,760	162,750	31,900	3,220	352,760	47,780	2,560	71,490	19,000	2,210	10,670	2,740	1,750	990
16富山県	251,230	198,370	84,760	167,440	1,840	1,240	128,230	19,000	550	9,030	3,140	880	2,790	4,180	600	3,580
17石川県	624,980	557,730	235,510	7,980	227,520	186,770	157,500	27,090	10,880	30,400	2,400	26,490	19,070	4,420	11,300	4,420
18福井県	1,149,660	946,040	333,780	58,510	21,720	330,990	363,970	77,040	10,880	61,540	3,400	2,400	26,490	19,070	4,420	11,300
19山梨県	500,580	63,010	414,050	181,220	22,900	152,300	179,670	24,770	2,480	17,550	5,880	1,530	4,350	5,680	1,130	4,550
20長野県	1,507,440	283,320	1,188,970	41,860	347,400	361,300	560,090	100,040	22,510	77,530	6,000	12,850	55,290	14,290	32,590	14,290
21岐阜県	1,440,060	351,330	948,870	95,460	41,950	29,870	876,710	163,930	616,700	327,000	18,570	60,770	9,700	17,980	12,140	5,840
22愛知県	569,270	80,610	449,430	150,320	19,480	119,860	140,670	253,060	20,700	11,440	210	930	3,380	980	860	2,400
23三重県	387,050	44,070	334,340	76,170	6,710	69,460	96,240	22,010	103,680	53,700	17,280	2,710	14,570	9,430	650	8,780
24滋賀県	1,746,790	127,780	1,619,000	284,000	27,240	252,630	302,860	57,040	18,360	580,890	129,670	42,000	109,740	18,420	7,840	10,580
25京都府	3,343,110	422,150	2,920,960	11,880	17,080	302,930	1,777,850	233,530	106,090	1,037,180	77,740	10,000	33,670	11,650	7,390	4,250
26大阪府	1,025,050	216,660	808,390	213,720	51,940	154,650	155,960	70,290	25,790	184,960	27,420	17,280	10,140	38,500	17,280	16,170
27兵庫県	99,380	199,940	72,530	3,690	66,900	19,400	60,620	44,710	2,230	42,480	13,380	8,240	5,140	3,210	660	1,190
28奈良県	348,880	33,150	315,730	98,770	9,410	117,570	89,210	98,330	1,880	9,010	10,890	9,170	2,780	3,210	660	1,190
29和歌山県	208,650	30,360	178,290	98,770	15,530	14,530	69,670	8,710	2,810	17,980	3,320	1,740	1,580	1,370	180	190
30徳島県	250,520	43,310	199,880	81,760	10,340	6,600	141,320	28,800	105,980	19,730	2,290	1,000	290	1,080	290	790
31香川県	412,710	78,270	315,150	63,680	11,380	50,790	30,350	258,450	43,780	369,710	22,470	12,420	9,880	5,960	1,230	1,520
32岡山県	915,830	186,290	675,620	82,800	12,700	70,110	74,730	11,860	39,960	186,910	54,590	28,240	26,350	5,960	1,230	1,520
33広島県	327,620	60,330	241,720	13,950	15,760	13,160	192,680	30,830	136,760	98,060	5,920	5,870	3,050	3,070	2,460	1,600
34山口県	358,240	32,140	326,070	27,710	2,090	21,920	79,160	7,230	11,930	23,020	2,310	380	1,730	1,140	20	1,110
35徳島県	329,510	35,470	293,040	66,650	4,040	62,620	66,320	18,970	19,860	40,310	4,670	4,410	6,920	2,250	0	280
36愛媛県	1,330,670	252,920	1,077,750	38,380	157,290	6,320	164,640	32,500	41,130	5,990	37,130	3,160	3,660	3,790	560	3,180
37高知県	209,860	106,130	103,730	44,610	4,540	18,700	20,470	81,060	30,440	232,070	41,700	21,410	16,050	23,050	15,050	8,000
38愛媛県	213,120	32,130	175,860	67,480	10,880	22,150	55,140	15,330	10,840	8,330	5,990	3,400	4,390	300	160	130
39高知県	581,770	83,270	479,780	89,250	15,940	72,420	24,690	158,720	77,660	64,330	7,980	3,590	2,400	9,250	7,930	1,320
40福岡県	629,940	104,460	507,170	123,700	24,690	99,000	102,380	339,980	56,330	281,500	13,600	4,040	9,570	5,460	3,960	1,510
41佐賀県	483,950	62,480	421,470	146,490	10,220	122,080	139,420	173,470	16,630	22,960	13,750	5,870	2,080	70	2,000	1,510
42熊本県	285,560	71,160	200,720	30,050	5,350	19,660	62,510	135,120	17,400	12,210	20,350	13,290	7,060	130	40	100
43大分県	580,210	140,900	433,930	104,590	15,630	88,020	89,920	226,640	64,730	53,530	6,940	2,460	2,660	260	40	100
44鹿児島県	1,846,770	144,700	1,692,380	1,520	670	1,065,470	925,030	505,600	56,470	224,200	9,710	3,060	5,010	5,730	5,610	40
45沖縄県	2,660,010	925,480	1,734,530	471,490	171,310	241,350	1,131,480	443,400	142,080	517,150	49,400	33,600	15,790	3,960	3,090	870
北海道運輸局	2,934,270	654,520	2,279,750	847,520	223,270	594,010	378,040	1,378,770	285,540	46,480	59,700	31,910	27,460	11,690	7,560	4,130
東北運輸局	1,193,740	8,903,850	1,117,800	888,460	1,801,410	1,74,530	5,553,170	959,750	4,300,040	2,588,460	456,880	198,320	181,900	144,530	33,120	103,210
関東運輸局	2,792,940	507,870	2,193,880	759,430	175,340	577,850	1,461,200	393,510	44,160	392,450	297,360	98,620	181,900	144,530	33,120	103,210
中部運輸局	4,268,590	818,420	3,199,980	923,620	163,330	737,900	676,520	1,000,440	539,560	1,474,750	98,320	69,610	137,880	33,150	9,460	20,350
近畿運輸局	7,081,760	863,190	5,971,880	814,240	110,870	678,280	766,610	384,660	2,515,810	2,069,600	159,380	83,110	179,650	81,440	33,900	42,500
中国運輸局	2,115,330	398,560	1,606,580	406,130	63,900	338,610	442,120	231,190	292,190	32,940	32,260	48,370	41,140	11,460	4,160	4,160
四国運輸局	996,990	187,310	804,730	218,020	16,430	187,310	118,080	498,140	134,050	105,320	90,880	12,600	12,600	5,130	590	4,550
九州運輸局	4,096,210	747,320	3,255,090	607,370	104,570	479,080	631,580	2,231,840	480,010	104,900	104,900	53,900	46,760	40,520	27,430	13,090
沖縄総合事務局	1,846,770	144,700	1,692,380	1,520	670	1,065,470	925,030	505,600	56,470	224,200	9,710	3,060	5,010	5,730	5,610	40

1) 宿泊施設タイプ不詳を含む。  
2) 居住地不詳を含む。  
3) 長野県は北陸信越運輸局、福井県は中部運輸局に含まれる。

参考 1 調査票の回収状況

(施設)

施設所在地(47区分)	従業員数(5区分)												合計	
	0～4人		5～9人		10～29人		30～99人		100人以上		母集団 施設数	回収 施設数		
	母集団 施設数	回収 施設数	母集団 施設数	回収 施設数	母集団 施設数	回収 施設数	母集団 施設数	回収 施設数	母集団 施設数	回収 施設数				
施設所在地 計	34,788	1,808	7,319	1,027	7,456	4,007	4,258	2,833	1,046	756	54,867	10,431		
01北海道	1,507	77	371	49	383	226	243	159	78	53	2,582	564		
02青森県	275	18	78	17	105	70	53	42	9	8	520	155		
03岩手県	366	18	99	15	123	77	82	65	9	9	679	184		
04宮城県	324	18	119	18	141	82	75	47	21	16	680	181		
05秋田県	291	17	77	14	114	88	56	44	7	6	545	169		
06山形県	492	20	170	31	137	100	73	53	11	11	883	215		
07福島県	1,152	75	259	29	243	115	107	69	25	16	1,786	304		
08茨城県	314	15	133	21	121	59	57	37	12	10	637	142		
09栃木県	709	43	168	30	172	76	117	79	13	8	1,179	236		
10群馬県	592	26	175	26	144	66	88	52	12	7	1,011	177		
11埼玉県	133	5	67	6	81	44	61	43	11	9	353	107		
12千葉県	872	39	224	29	196	97	127	88	54	40	1,473	293		
13東京都	774	38	229	22	496	241	244	153	106	84	1,849	538		
14神奈川県	664	29	277	27	275	124	155	106	42	26	1,413	312		
15新潟県	1,239	67	274	39	216	111	114	78	20	15	1,863	310		
16富山県	205	13	87	15	69	44	56	37	8	7	425	116		
17石川県	420	21	83	12	107	62	90	53	23	20	723	168		
18福井県	600	38	123	24	68	33	50	33	6	5	847	133		
19山梨県	1,020	49	171	25	137	61	80	42	16	9	1,424	186		
20長野県	3,198	171	469	67	372	180	184	120	23	13	4,246	551		
21岐阜県	652	47	162	20	125	50	74	53	16	13	1,029	183		
22静岡県	1,386	74	383	43	372	181	241	150	51	33	2,433	481		
23愛知県	343	22	152	18	240	132	125	83	20	22	890	277		
24三重県	783	33	149	22	146	78	92	64	32	17	1,192	214		
25滋賀県	333	21	89	19	85	53	52	38	15	11	574	142		
26京都府	2,179	88	299	36	314	144	149	98	34	23	2,975	389		
27大阪府	637	12	122	13	244	129	141	86	67	39	1,211	279		
28兵庫県	842	42	255	29	229	118	133	84	57	41	1,516	314		
29奈良県	301	23	87	17	70	43	31	23	4	4	493	110		
30和歌山県	473	24	98	22	100	56	44	29	15	11	730	142		
31鳥取県	405	28	64	6	51	32	43	33	4	3	567	102		
32島根県	334	17	86	11	95	62	44	34	4	3	563	127		
33岡山県	459	36	75	14	104	60	54	31	11	9	703	150		
34広島県	450	25	134	20	159	87	84	58	20	14	847	204		
35山口県	212	12	71	9	93	60	56	40	12	9	444	130		
36徳島県	409	21	68	9	51	32	30	24	3	3	561	89		
37香川県	373	18	57	8	63	41	38	26	8	7	539	100		
38愛媛県	446	22	98	16	85	55	48	32	12	11	688	136		
39高知県	519	28	66	13	66	49	28	26	8	7	687	123		
40福岡県	446	20	142	14	179	99	121	82	28	20	916	235		
41佐賀県	156	12	60	8	70	46	36	24	6	6	328	96		
42長崎県	1,365	86	125	23	112	78	74	51	18	12	1,694	250		
43熊本県	614	54	142	24	178	108	101	65	13	10	1,048	261		
44大分県	774	44	177	22	144	78	76	57	9	8	1,180	209		
45宮崎県	344	28	78	14	71	48	40	30	6	5	539	125		
46鹿児島県	1,128	66	183	37	124	77	87	66	17	15	1,539	261		
47沖縄県	3,278	108	244	24	186	55	105	46	50	28	3,863	261		







問7. 2019年5月の宿泊者の延べ人数及び実人数は何人でしたか。  
 そのうち、外国人宿泊者の延べ人数及び実人数は何人でしたか。  
 また今月の、宿泊で利用した利用客室数は何室でしたか。

<b>宿泊者数</b> 各日の全宿泊者数を月間で足し合わせた数を記入してください。 子供や乳幼児も1人としてカウントしてください。	延べ人数	(A1)	人
	実人数	(A2)	人
<b>うち外国人宿泊者数</b> 日本国内に住所を有しない宿泊者を記入して下さい。日本国内の住所の有無による回答が困難であれば日本国籍を有しない宿泊者を記入してください。	延べ人数	(A3)	人
	実人数	(A4)	人
<b>利用客室数</b> 各日の宿泊者が利用した客室数を月間で足し合わせた延べの客室数を記入してください。宿泊をしない利用は含みません。 利用客室数の記入が難しい場合は、おおよその客室稼働率(%)を記入してください。	(A5)	室	← なしの場合は「0」と必ずご記入ください。

**客室稼働率(%)でお答えになった場合は右欄にチェックを入れてください**

問8. 問7の延べ宿泊者数について、宿泊者の居住地別内訳(県内か県外か)の人数をご記入ください。

延べ宿泊者数	県内外の合計が問7の(A1)の人数と一致 または 100%	
	県内(1)	人 または %
	県外(2) (国外を含む)	人 または %

県内外別の人数の記入が難しい場合は、おおよその割合(例えば、県内30%、県外70%)を記入してください。

**%でお答えになった場合は右欄にチェックを入れてください**

調査対象期間中にご回答内容に大きな変動が生じるような事情がある場合は、その旨ご記入ください。

( ) からのお客様が大きく [増加・減少] した。  
 [キャンペーン・会議やイベントの開催・天候の変化・天災や事故・その他] による変動と考えられる。  
 具体的に記入してください。

調査項目は以上です。ご協力ありがとうございました。

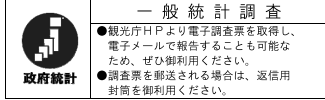

国土交通省  
観光庁

2019年6月11日までに報告  
いただきますようお願いいたします

宿泊施設コード

--	--	--	--	--	--	--	--

**秘** 宿泊旅行統計調査 調査票 (2019年5月)

調査票送付先

電話番号 ( )	FAX 番号 ( )
----------	------------

部署名・ご担当者名までご記入ください。  
誤り・変更があれば訂正してください。

問1. 貴宿泊施設名 名称が異なっている場合は、訂正してください。			
問2. 宿泊施設所在地 市区町村が異なっている場合は、訂正してください。			
問3. 宿泊施設のタイプ あらかじめプリントされている場合、誤りがあれば訂正してください。 最も当てはまると思われる番号一つに○を付けてください。	1. 旅館 2. リゾートホテル 3. ビジネスホテル 4. シティホテル 5. 簡易宿所 6. 会社・団体の宿泊所		
問4. 客室数及び収容人数 (2019年1月1日現在) あらかじめプリントされている場合、誤りがあれば訂正してください。 貴宿泊施設における客室数及び通常の営業時に想定している収容人数を記入してください。	(A) 客室数	室	(B) 収容人数
問5. 従業者数 (2019年1月1日現在) あらかじめプリントされている場合、誤りがあれば訂正してください。 貴宿泊施設で就業しているすべての人(臨時雇用者、他からの派遣、出向を含む)を記入してください。	名		

問6. 最近1年間(2018年1月～12月)に訪れた宿泊者の宿泊目的を延べ人数で見たとおおよその割合(例えば、70%, 30%)でお答えください。あらかじめプリントされている場合、誤りがあれば訂正してください。

A. 観光レクリエーション	B. 出張・業務	合計
%	%	100%

問7. 2019年5月の宿泊者の延べ人数及び実人数は何人でしたか。  
そのうち、外国人宿泊者の延べ人数及び実人数は何人でしたか。  
また今月の、宿泊で利用した利用客室数は何室でしたか。

宿泊者数 各日の全宿泊者数を月間で足し合わせた数を記入してください。 子供や乳幼児も1人としてカウントしてください。	延べ人数	(A1)	人
施設に宿泊した実際の人数を月間で足し合わせた数を記入してください。 子供や乳幼児も1人としてカウントしてください。	実人数	(A2)	人
うち外国人宿泊者数 日本国内に住所を有しない宿泊者を記入して下さい。日本国内の住所の有無による回答が困難であれば日本国籍を有しない宿泊者を記入してください。	延べ人数	(A3)	人
	実人数	(A4)	人
利用客室数(または客室稼働率) 各日の宿泊で利用した客室数を月間で足し合わせた延べの客室数を記入してください。宿泊をしない利用は含みません。 利用客室数の記入が難しい場合は、おおよその客室稼働率を%で記入してください。	(A5)	室	または %

なしの場合は「0」と必ずご記入ください。

**客室稼働率を%でお答えになった場合は右欄にチェックを入れてください**

問8. 問7の延べ宿泊者数について、宿泊者の居住地別内訳（県内か県外か）の人数をご記入ください。

延べ宿泊者数		県内外の合計が問7の(A1)の人数と一致 または 100%	
県内 (1)	人	または	%
県外 (2) (国外を含む)	人	または	%

県内外別の人数の記入が難しい場合は、**おおよその割合**（例えば、県内 30%、県外 70%）を記入してください。

**%でお答えになった場合は右欄にチェックを入れてください**

問9. 問7の外国人延べ宿泊者数について、国籍（出身地）を、以下の国及び地域別に人数をご記入ください。該当者なしの場合は空白でも構いません。

外国人延べ宿泊者数		国籍別の合計が問7の(A3)の人数と一致 または 100%	
韓国 (1)	人	または	%
中国 (2)	人	または	%
香港 (3)	人	または	%
台湾 (4)	人	または	%
アメリカ (5)	人	または	%
カナダ (6)	人	または	%
イギリス (7)	人	または	%
ドイツ (8)	人	または	%
フランス (9)	人	または	%
ロシア (10)	人	または	%
シンガポール (11)	人	または	%
タイ (12)	人	または	%
マレーシア (13)	人	または	%
インド (14)	人	または	%
オーストラリア (15)	人	または	%
インドネシア (16)	人	または	%
ベトナム (17)	人	または	%
フィリピン (18)	人	または	%
イタリア (19)	人	または	%
スペイン (20)	人	または	%
その他 (21)	人	または	%

国籍(出身地)別の人数の記入が難しい場合は、**おおよその割合**（例えば、韓国 30%、台湾 50%、アメリカ 10%、その他 10%）を記入してください。

**%でお答えになった場合は右欄にチェックを入れてください**

調査対象期間中にご回答内容に大きな変動が生じるような事情（例えばキャンペーン、会議やイベントの開催、天候の変化、天災・事故等）がある場合は、その旨具体的にご記入ください。

調査項目は以上です。ご協力ありがとうございました。

宿泊旅行統計調査 調査票（2019年5月）

**政府統計**

一般統計調査

- 観光庁HPより電子調査票を取得し、電子メールで報告することも可能なため、ぜひ御利用ください。
- 調査票を郵送される場合は、返信用封筒を御利用ください。

国土交通省  
観光庁

2019年6月11日までに報告  
いただきますようお願いいたします

宿泊施設コード

**秘 宿泊旅行統計調査 調査票 (2019年5月)**

調査票送付先

部署名・ご担当者名までご記入ください。  
誤り・変更があれば訂正してください。

電話番号 ( ) FAX番号 ( )

問1. 貴宿泊施設名 名称が異なっている場合は、訂正してください。			
問2. 宿泊施設所在地 市区町村が異なっている場合は、訂正してください。			
問3. 宿泊施設のタイプ あらかじめプリントされている場合、誤りがあれば訂正してください。 最も当てはまると考えられる番号一つに○を付けてください。	1. 旅館 2. リゾートホテル 3. ビジネスホテル 4. シティホテル 5. 簡易宿所 6. 会社・団体の宿泊所		
問4. 客室数及び収容人数 (2019年1月1日現在) あらかじめプリントされている場合、誤りがあれば訂正してください。 貴宿泊施設における客室数及び通常の営業時に想定している収容人数を記入してください。	(A) 客室数	室	(B) 収容人数
問5. 従業者数 (2019年1月1日現在) あらかじめプリントされている場合、誤りがあれば訂正してください。 貴宿泊施設で就業しているすべての人(臨時雇用者、他からの派遣、出向を含む)を記入してください。	名		

問6. 最近1年間(2018年1月~12月)に訪れた宿泊者の宿泊目的を延べ人数で見たとおおよその割合(例えば、70%、30%)でお答えください。あらかじめプリントされている場合、誤りがあれば訂正してください。

A. 観光レクリエーション	B. 出張・業務	合計
%	%	100%

問7. 2019年5月の宿泊者の延べ人数及び実人数は何人でしたか。  
そのうち、外国人宿泊者の延べ人数及び実人数は何人でしたか。  
また今月の、宿泊で利用した利用客室数は何室でしたか。

宿泊者数 各日の全宿泊者数を月間で足し合わせた数を記入してください。 子供や乳幼児も1人としてカウントしてください。	延べ人数	(A1)	人
	実人数	(A2)	人
うち外国人宿泊者数 日本国内に住所を有しない宿泊者を記入して下さい。 日本国内の住所の有無による回答が困難であれば日本国籍を有しない宿泊者を記入してください。	延べ人数	(A3)	人
	実人数	(A4)	人
利用客室数(または客室稼働率) 各日の宿泊で利用した客室数を月間で足し合わせた延べの客室数を記入してください。宿泊しない利用は含みません。 利用客室数の記入が難しい場合は、おおよその客室稼働率を%で記入してください。	(A5)	室	
		または	%
<b>客室稼働率を%でお答えになった場合は右欄にチェックを入れてください</b>			<input type="checkbox"/>

なしの場合は「0」と必ずご記入ください。

問8. 問7の外国人延べ宿泊者数について、国籍（出身地）を、以下の国及び地域別に人数をご記入ください。該当者なしの場合は空白でも構いません。

外国人延べ宿泊者数	国籍別の合計が問7の(A3)の人数と一致 または 100%
韓 国 (1)	人 または %
中 国 (2)	人 または %
香 港 (3)	人 または %
台 湾 (4)	人 または %
ア メ リ カ (5)	人 または %
カ ナ ダ (6)	人 または %
イ ギ リ ス (7)	人 または %
ド イ ツ (8)	人 または %
フ ラ ン ス (9)	人 または %
ロ シ ア (10)	人 または %
シ ン ガ ポ ー ル (11)	人 または %
タ イ (12)	人 または %
マ レ ー シ ア (13)	人 または %
イ ン ド (14)	人 または %
オ ー ス ト ラ リ ア (15)	人 または %
イ ン ド ネ シ ア (16)	人 または %
ベ ト ナ ム (17)	人 または %
フ ィ リ ピ ン (18)	人 または %
イ タ リ ア (19)	人 または %
ス ペ イ ン (20)	人 または %
そ の 他 (21)	人 または %

国籍(出身地)別の人数の記入が難しい場合は、**おおよその割合**(例えば、韓国 30%、台湾 50%、アメリカ 10%、その他 10%)を記入してください。

**%でお答えになった場合は右欄にチェックを入れてください**

調査対象期間中にご回答内容に大きな変動が生じるような事情がある場合は、その旨ご記入ください。

[ 月 日 ~ 月 日の間、休業していた(営業再開日: 月 日)]

[ 廃業した(廃業日: 月 日)]

( ) からのお客様が大きく [増加・減少] した。

[キャンペーン・会議やイベントの開催・天候の変化・天災や事故・その他] による変動と考えられる。

具体的にご記入ください。

問9. 問7の延べ宿泊者について、宿泊者の居住地別内訳（都道府県）の人数をご記入ください。  
また、同様の内容が分かるものを別紙として添付していただいても構いません。

延べ宿泊者数	都道府県別の合計と問7の(A1)の人数と一致 または 100%	
	人数	割合
北海道(1)	人	または %
青森県(2)	人	または %
岩手県(3)	人	または %
宮城県(4)	人	または %
秋田県(5)	人	または %
山形県(6)	人	または %
福島県(7)	人	または %
茨城県(8)	人	または %
栃木県(9)	人	または %
群馬県(10)	人	または %
埼玉県(11)	人	または %
千葉県(12)	人	または %
東京都(13)	人	または %
神奈川県(14)	人	または %
新潟県(15)	人	または %
富山県(16)	人	または %
石川県(17)	人	または %
福井県(18)	人	または %
山梨県(19)	人	または %
長野県(20)	人	または %
岐阜県(21)	人	または %
静岡県(22)	人	または %
愛知県(23)	人	または %
三重県(24)	人	または %

都道府県別の人数の記入が難しい場合は、おおよその割合(例えば、東京 50%、大阪 20%、...)を記入してください。

調査項目は次ページに続きます。



問9. の調査項目の続き。

滋賀県(25)	人	または	%
京都府(26)	人	または	%
大阪府(27)	人	または	%
兵庫県(28)	人	または	%
奈良県(29)	人	または	%
和歌山県(30)	人	または	%
鳥取県(31)	人	または	%
島根県(32)	人	または	%
岡山県(33)	人	または	%
広島県(34)	人	または	%
山口県(35)	人	または	%
徳島県(36)	人	または	%
香川県(37)	人	または	%
愛媛県(38)	人	または	%
高知県(39)	人	または	%
福岡県(40)	人	または	%
佐賀県(41)	人	または	%
長崎県(42)	人	または	%
熊本県(43)	人	または	%
大分県(44)	人	または	%
宮崎県(45)	人	または	%
鹿児島県(46)	人	または	%
沖縄県(47)	人	または	%
国外(※)(48)	人	または	%

都道府県別の人数の記入が難しい場合は、おおよその割合(例えば、東京50%、大阪20%、…)を記入してください。

**%でお答えになった場合は右欄にチェックを入れてください**

※延べ宿泊者数の国外の人数は、問7の外国人延べ宿泊者数(A3)に一致します。  
調査項目は以上です。ご協力ありがとうございました。



## 宿泊旅行統計調査報告（令和元年5月分）

---

発行 令和元年7月

編集 国土交通省観光庁観光戦略課観光統計調査室  
〒100-8918 東京都千代田区霞が関2丁目1番2号  
電話 代表 03（5253）8111 内線 27214、27216、27217  
直通 03（5253）8325  
URL <http://www.mlit.go.jp/kankocho/>

---

