

宿泊旅行統計調査報告

(令和元年8月分)

令和元年 10 月

国土交通省 観光庁

遡及推計概要図

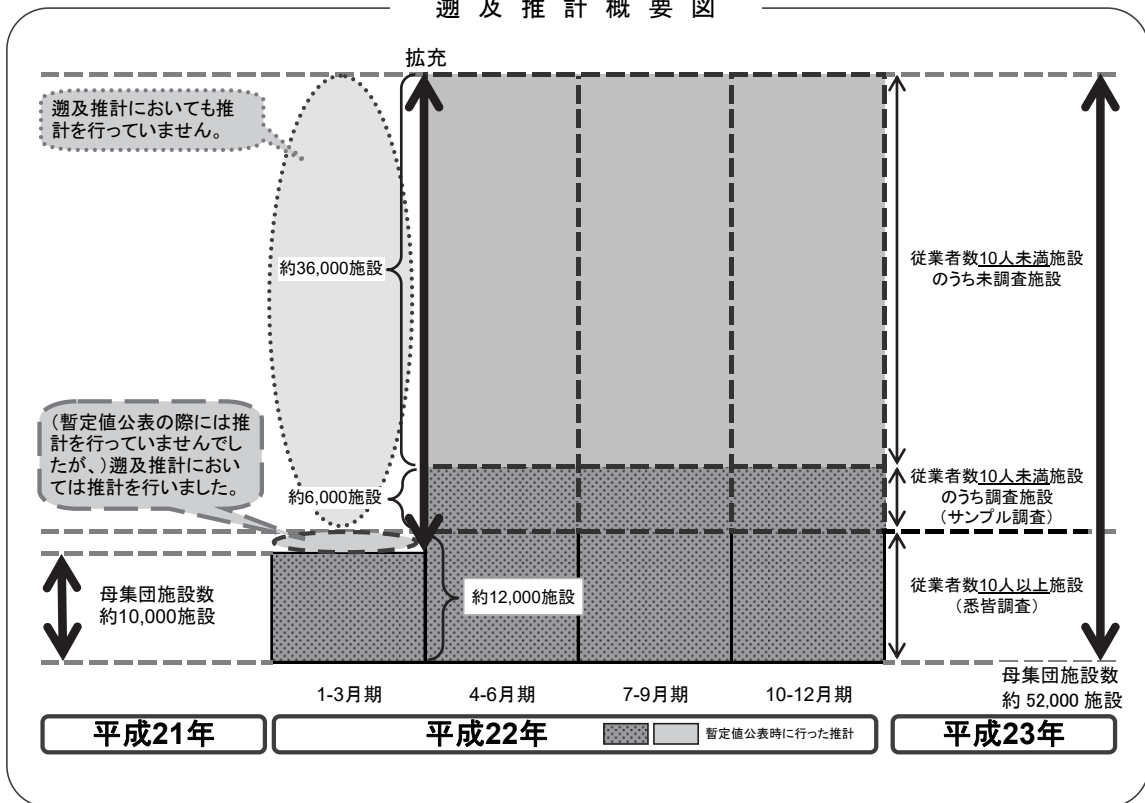

平成22年第2四半期の調査より、従業員数9人以下を含む全宿泊施設に調査対象を拡充しております。データご活用の際、経年比較する場合等にはご注意ください。

本統計表は、平成31年1月1日現在の施設を母集団として推計を行っております。

目 次

調査の概要.....	(1)
用語の解説.....	(3)
結果の概要.....	(5)

統計表

統計表を利用する上での注意	1
1－1. 都道府県別延べ宿泊者数推移表	2
1－2. 都道府県別延べ宿泊者数推移表 対前年（同月）比推移表	3
2－1. 都道府県別外国人別延べ宿泊者数推移表	4
2－2. 都道府県別外国人別延べ宿泊者数推移表 対前年（同月）比推移表	5
3. 都道府県別・宿泊施設タイプ別客室稼働率.....	6
第1表 施設所在地（47区分及び運輸局等）、従業者数（4区分）、宿泊目的割合（2区分）別施設数並びに施設所在地（47区分及び運輸局等）、宿泊施設タイプ（6区分）別施設数.....	10
第2表 施設所在地（47区分及び運輸局等）、従業者数（4区分）、宿泊目的割合（2区分）別延べ宿泊者数並びに施設所在地（47区分及び運輸局等）、宿泊目的割合（2区分）別外国人延べ宿泊者数	11
第3表 施設所在地（47区分及び運輸局等）、従業者数（4区分）、宿泊目的割合（2区分）別実宿泊者数並びに施設所在地（47区分及び運輸局等）、宿泊目的割合（2区分）別外国人実宿泊者数	12
第4表 施設所在地（47区分及び運輸局等）、宿泊施設タイプ（6区分）別延べ宿泊者数並びに施設所在地（47区分及び運輸局等）、宿泊施設タイプ（6区分）別外国人延べ宿泊者数.....	13
第5表 施設所在地（47区分及び運輸局等）、宿泊施設タイプ（6区分）別実宿泊者数並びに施設所在地（47区分及び運輸局等）、宿泊施設タイプ（6区分）別外国人実宿泊者数.....	14
第6表 施設所在地（47区分及び運輸局等）、従業者数（4区分）、宿泊目的割合（2区分）別定員稼働率並びに施設所在地（47区分及び運輸局等）、宿泊施設タイプ（6区分）別定員稼働率.....	15
第7表 施設所在地（47区分及び運輸局等）、従業者数（4区分）、宿泊目的割合（2区分）別利用客室数並びに施設所在地（47区分及び運輸局等）、宿泊施設タイプ（6区分）別利用客室数.....	16

第 8 表	施設所在地（47 区分及び運輸局等）、従業者数（4 区分）、宿泊目的割合（2 区分）別客室稼働率並びに施設所在地（47 区分及び運輸局等）、宿泊施設タイプ（6 区分）別客室稼働率.....	17
第 9 表	施設所在地（47 区分及び運輸局等）、宿泊目的割合（2 区分）、居住地（2 区分）別延べ宿泊者数.....	18
第 10 表	施設所在地（47 区分及び運輸局等）、宿泊施設タイプ（6 区分）、居住地（2 区分）別延べ宿泊者数.....	19
	〈国籍別集計〉	
参考第 1 表	施設所在地（47 区分及び運輸局等）、国籍（出身地）（21 区分）別外国人延べ宿泊者数（従業者数 10 人以上の施設）.....	20
	〈居住地別集計〉	
参考第 2 表	施設所在地（47 区分及び運輸局等）、居住地（47 区分及び運輸局等）別延べ宿泊者数（従業者数 100 人以上の施設）.....	21
参考第 3 表	施設所在地（47 区分及び運輸局等）、居住地（47 区分及び運輸局等）別延べ宿泊者数<観光目的の宿泊者が 50%以上の施設>（従業者数 100 人以上の施設）.....	24
参考第 4 表	施設所在地（47 区分及び運輸局等）、居住地（47 区分及び運輸局等）別延べ宿泊者数<観光目的の宿泊者が 50%未満の施設>（従業者数 100 人以上の施設）.....	27
	〈市区町村別集計〉	
参考第 5 表	施設所在地(主な市区町村)、従業者数（3 区分）別母集団施設数及び回収施設数.....	30
参考第 6 表	施設所在地(主な市区町村)、従業者数（3 区分）別延べ宿泊者数.....	32
参考第 7 表	施設所在地(主な市区町村)、従業者数（3 区分）別実宿泊者数.....	34
参考第 8 表	施設所在地(主な市区町村)、従業者数（3 区分）別外国人延べ宿泊者数....	36
参考第 9 表	施設所在地(主な市区町村)、従業者数（3 区分）別外国人実宿泊者数.....	38
参考第 10 表	施設所在地(主な市区町村)、従業者数（3 区分）別定員稼働率.....	40
参考第 11 表	施設所在地(主な市区町村)、従業者数（3 区分）別利用客室数.....	42
参考第 12 表	施設所在地(主な市区町村)、従業者数（3 区分）別客室稼働率.....	44
	〈従業者数 10 人以上施設集計〉	
参考第 13 表	施設所在地(47 区分及び運輸局等)、従業者数(3 区分)、宿泊目的割合（2 区分）別施設数並びに施設所在地（47 区分及び運輸局等）、宿泊施設タイプ（6 区分）別施設数.....	46
参考第 14 表	施設所在地(47 区分及び運輸局等)、従業者数(3 区分)、宿泊目的割合（2 区分）別延べ宿泊者数並びに施設所在地（47 区分及び運輸局等）、宿泊目的割合（2 区分）別外国人延べ宿泊者数.....	47

参考第 1 5 表	施設所在地(47 区分及び運輸局等)、従業者数(3 区分)、宿泊目的割合(2 区分)別実宿泊者数並びに施設所在地(47 区分及び運輸局等)、宿泊目的割合(2 区分)別外国人実宿泊者数	48
参考第 1 6 表	施設所在地(47 区分及び運輸局等)、宿泊施設タイプ(6 区分)別延べ宿泊者数並びに施設所在地(47 区分及び運輸局等)、宿泊施設タイプ(6 区分)別外国人延べ宿泊者数	49
参考第 1 7 表	施設所在地(47 区分及び運輸局等)、宿泊施設タイプ(6 区分)別実宿泊者数並びに施設所在地(47 区分及び運輸局等)、宿泊施設タイプ(6 区分)別外国人実宿泊者数.....	50
参考第 1 8 表	施設所在地(47 区分及び運輸局等)、従業者数(3 区分)、宿泊目的割合(2 区分)別定員稼働率並びに施設所在地(47 区分及び運輸局等)、宿泊施設タイプ(6 区分)別定員稼働率.....	51
参考第 1 9 表	施設所在地(47 区分及び運輸局等)、従業者数(3 区分)、宿泊目的割合(2 区分)別利用客室数並びに施設所在地(47 区分及び運輸局等)、宿泊施設タイプ(6 区分)別利用客室数.....	52
参考第 2 0 表	施設所在地(47 区分及び運輸局等)、従業者数(3 区分)、宿泊目的割合(2 区分)別客室稼働率並びに施設所在地(47 区分及び運輸局等)、宿泊施設タイプ(6 区分)別客室稼働率.....	53
参考第 2 1 表	施設所在地(47 区分及び運輸局等)、宿泊目的割合(2 区分)、居住地(2 区分)別延べ宿泊者数.....	54
参考第 2 2 表	施設所在地(47 区分及び運輸局等)、宿泊施設タイプ(6 区分)、居住地(2 区分)別延べ宿泊者数.....	55
参考 1	調査票の回収状況.....	s-1
参考 2	主要項目別標準誤差率.....	s-2
参考 3	宿泊旅行統計調査(令和元年 8 月分)調査票.....	s-3

調 査 の 概 要

1 調査の目的

宿泊旅行統計調査は、我が国の宿泊旅行の実態を全国規模で把握することを目的とする。

2 調査の対象

調査対象は、日本国内において宿泊業を営むホテル、旅館、簡易宿所、会社・団体の宿泊所などの全宿泊施設であり、事業所母集団データベース（総務省）をもとに観光庁で補正を加えた母集団名簿により調査を行った。

3 調査の期間

令和元年8月の1ヶ月間。

4 調査の時期

令和元年8月31日現在で調査した。

5 抽出方法

都道府県、従業者数規模別層化抽出により、従業者数10人以上の宿泊施設については全施設、従業者数5人以上10人未満の宿泊施設については3分の1の施設、5人未満の施設については9分の1の施設を抽出して調査を行った。

6 調査事項

調査に使用した調査票は、従業者数規模別に第1号様式～第3号様式とし、第1号様式は従業者数10人未満の宿泊施設、第2号様式は従業者数10人以上100人未満の宿泊施設、第3号様式は従業者数100人以上の宿泊施設に対する調査票とした。

第1号様式

- 1 宿泊施設の名称
- 2 宿泊施設所在地
- 3 宿泊施設タイプ
- 4 客室数及び収容人数
- 5 従業者数
- 6 宿泊目的
- 7 延べ宿泊者数と実宿泊者数
及び外国人延べ宿泊者数と実宿泊者数
- 8 利用客室数
- 9 居住地別（県内外別）延べ宿泊者数

第2号様式

- 1 宿泊施設の名称
- 2 宿泊施設所在地
- 3 宿泊施設タイプ
- 4 客室数及び収容人数
- 5 従業者数
- 6 宿泊目的
- 7 延べ宿泊者数と実宿泊者数
及び外国人延べ宿泊者数と実宿泊者数
- 8 利用客室数
- 9 居住地別（県内外別）延べ宿泊者数
- 10 国籍（出身地）別外国人延べ宿泊者数

第3号様式

- 1 宿泊施設の名称
- 2 宿泊施設所在地
- 3 宿泊施設タイプ
- 4 客室数及び収容人数
- 5 従業者数
- 6 宿泊目的
- 7 延べ宿泊者数と実宿泊者数
及び外国人延べ宿泊者数と実宿泊者数
- 8 利用客室数
- 9 居住地別（都道府県別）延べ宿泊者数
- 10 国籍（出身地）別外国人延べ宿泊者数

7 調査の方法

調査は、観光庁から調査対象施設へ調査票を配布し、報告者（調査対象施設）が、自ら調査票に記入し返送する方法で実施した。

また、調査の実施、審査・集計等については民間に委託して実施した。

8 結果の推定方法

調査票の回収状況は、参考1に示したとおりであり、未回収分については調査結果に施設所在地（47区分）×従業者数（5区分）の層ごとに母集団施設数に対する回収施設数の逆数（母集団施設数／回収施設数）を乗じて合算した。なお、標本の総和が1,000人泊（人）以上になる結果表セルにおいて50%以上のシェアを占める標本については別途層を設け、乗率 $N_h/n_h = 1$ とした。

以上より、総計の推定値は次の式で表される。

$$G = \sum_h \frac{N_h}{n_h} \sum_i x_{hi}$$

G ：総計（延べ宿泊者数等）の推定値

x_{hi} ：第 h 層の第 i 番目の施設の調査結果（延べ宿泊者数等）

n_h ：第 h 層の標本（回収）施設数

N_h ：第 h 層の母集団施設数

なお、「居住地別集計」及び「市区町村別集計」については、未回収分を推定せずに実数値とした。

9 推定値の精度

調査の結果は、調査票が回収された標本から得られた推定値であるので標本誤差を含んでおり、全母集団施設から調査票が回収された場合に得られるはずの値とは必ずしも一致しない。この報告に掲載されている推定値の

標準誤差率は、参考2に示したとおりである。

標準誤差率とは、全母集団施設から調査票が回収された場合に得られるはずの値（以下「真の値」という。）の存在範囲を示す目安となるものである。すなわち、推定値を中心として、その前後に標準誤差の2倍の幅を取れば、その区間内に真の値があることが約95%の確率で期待される。なお、参考2の「主要項目別標準誤差率」は、以下の式で計算した。

$$e = \sqrt{V}/G$$

$$V = \sum_h N_h (N_h - n_h) s_h^2 / n_h$$

e ： G の標準誤差率

V ： G の分散の推定値

s_h ：第 h 層の標本の標準偏差

N_h ：第 h 層の母集団施設数

n_h ：第 h 層の標本（回収）施設数

10 結果の公表

調査の結果は、「宿泊旅行統計調査結果報告（令和元年8月分）」として公表する。

なお、上記報告書及び統計表は、観光庁ホームページにおいても掲載する。

URL：<http://www.mlit.go.jp/kankocho/>

用語の解説

宿泊施設

旅館業法に基づく営業許可を得ているホテル、旅館、簡易宿所、会社・団体の宿泊所などの施設をいう。

従業者数

従業者とは、当該宿泊施設で働いているすべての人をいう（実人員数）。派遣労働者、在籍出向など出向元に籍がありながら当該施設に来て働いている人、下請として他の会社など別経営の事業所から来て働いている人を含む。なお、宿泊施設以外の施設（遊園地、ゴルフ場、スキー場、プール等）を併設している場合で、会計上も宿泊施設営業と他の事業を分けている場合は、宿泊施設営業に従事している人のみとした。

宿泊目的割合

宿泊者の宿泊目的割合とは、「観光・レクリエーション」及び「出張・業務」の宿泊目的の2区分の割合をいう。

延べ宿泊者数

延べ宿泊者数とは、各月における宿泊者（寝具を使用して施設を利用するもの。子供や乳幼児を含む。）の延べ人数をいう。

実宿泊者数

実宿泊者数とは、各月における宿泊手続をした人数をいい、子供や乳幼児も1人とした。

外国人延べ宿泊者数

外国人延べ宿泊者数とは、各月における外国人（日本国内に住所を有しないもの）の宿泊者の延べ人数をいう。ただし、日本国内の住所の有無による回答が困難な施設は、日本国籍を有しないものを外国人宿泊者として回答しても差し支えないこととした。

外国人実宿泊者数

外国人実宿泊者数とは、各月における外国人の宿泊手続をした人数をいう。

利用客室数

利用客室数とは、各月における宿泊者が利用した客室数をいう。

施設所在地

施設所在地とは、宿泊施設が所在する都道府県又は市区町村をいう。

居住地

調査票第1号様式及び第2号様式においては、「県内」（宿泊者の住所が当該宿泊施設と同じ都道府県内にある）か「県外」（都道府県外にある）かの2区分をいう。なお、外国人は、「県外」に含めた。

調査票第3号様式においては、宿泊者の住所の都道府県をいう。なお、外国人は、「国外」としている。

国籍（出身地）

国籍（出身地）とは、宿泊者が提示した旅券の国又は地域をいい、日本国籍を有する国外居住者は「その他」に含めた。

定員稼働率

定員稼働率とは、延べ宿泊者を総収容人数で除して算出したものをいい、総収容人数とは、収容人数に各月の日数を乗じて算出したものをいう。

客室稼働率

客室稼働率とは、利用客室数を総客室数で除して算出したものをいい、総客室数とは、客室数に各月の日数を乗じて算出したものをいう。

結 果 の 概 要

1 宿泊施設数

平成31年1月1日現在において、宿泊業を営むホテル、旅館、簡易宿所、会社・団体の宿泊所などの施設は54,867施設であった(表1)。今回の調査では、このうち19,217施設に調査を実施し、10,070施設(52.4%)から回答があった。

表1 従業者数別、宿泊目的別割合別施設数(令和元年8月)

(単位:施設)

	総数 1)	観光目的 50%以上	観光目的 50%未満
総数	54,867	39,100 (71.3%)	13,730 (25.0%)
従業者数0~9人	42,107	31,740 (75.4%)	8,330 (19.8%)
従業者数10~29人	7,456	3,950 (53.0%)	3,500 (46.9%)
従業者数30~99人	4,258	2,700 (63.4%)	1,560 (36.6%)
従業者数100人以上	1,046	710 (67.9%)	340 (32.5%)

1) 宿泊目的割合不詳を含む

()内は総数に占めるシェア

2 延べ宿泊者数と実宿泊者数

令和元年8月の延べ宿泊者数は全体で5,828万人泊(表2)、うち県内からの日本人延べ宿泊者数1,079万人泊(シェア18.5%)、県外からの日本人延べ宿泊者数3,613万人泊(シェア62.0%)、外国人延べ宿泊者数832万人泊(同14.3%)、不詳305万人泊(同5.2%)であった。

また、実宿泊者数は全体で4,334万人、うち外国人実宿泊者数は518万人であった(表2)。一人当たり平均宿泊数は全体で1.34泊、外国人で1.60泊であった。一人当たり平均宿泊数を宿泊施設タイプ別に見ると、全体では会社・団体の宿泊所で1.48泊、シティホテルで1.45泊、簡易宿所とビジネスホテルで1.37泊、リゾートホテルで1.34泊、旅館で1.23泊と続く。うち外国人ではシティホテルの1.84泊が最も長い(表3)。

表2 延べ宿泊者数と実宿泊者数(令和元年8月)

(単位:万人泊、万人)

	合計
延べ宿泊者数(万人泊)	5,828
うち外国人宿泊者数	832 (14.3%)
実宿泊者数(万人)	4,334
うち外国人宿泊者数	518 (12.0%)

()内はシェア

表3 宿泊施設タイプ別延べ宿泊者数と一人当たり平均宿泊数(令和元年8月)

		延べ 宿泊者数 (万人泊)	一人当たり 平均宿泊数 (泊)
総数 1)		5,828	1.34
うち外国人 1)		832	1.60
宿 泊 施 設 タ イ プ 別	旅館	1,135	1.23
	うち外国人	59	1.26
	リゾートホテル	930	1.34
	うち外国人	83	1.43
	ビジネスホテル	2,321	1.37
	うち外国人	344	1.59
	シティホテル	825	1.45
	うち外国人	268	1.84
	簡易宿所	519	1.37
	うち外国人	75	1.49
	会社・団体の宿泊所	99	1.48
	うち外国人	3	1.57

1) 宿泊施設タイプ不詳を含む

(1) 都道府県別延べ宿泊者数

都道府県別延べ宿泊者数を見ると、1位の東京都が599万人泊（シェア10.3%）、2位の大阪府が425万人泊（同7.3%）、3位の北海道が391万人泊（同6.7%）で、上位3都道府県で全体の約2割を占めた（図1-1）。

特に、県外からの日本人延べ宿泊者数の構成比（不詳分も按分して算出）のウェイトが高いのは、福井県が87%、徳島県と群馬県が85%、長野県が84%、和歌山県が83%であった（図1-2）。

(2) 外国人延べ宿泊者数

都道府県別外国人延べ宿泊者数を見ると、1位の東京都が204万人泊（外国人延べ宿泊者数全体に占めるシェア24.5%）、2位の大阪府が146万人泊（同17.6%）、3位の京都府が76万人泊（同9.1%）で、上位3都道府県で全体の約5割を占めた（図2）。

なお、従業者数10人以上の施設について、国・地域別に見ると、1位は中国285万人泊（外国人延べ宿泊者数全体に占めるシェア39.0%）、2位は台湾102万人泊（同14.0%）、3位は香港54万人泊（同7.4%）、4位は韓国52万人泊（同7.1%）、5位はアメリカ43万人泊（同5.8%）で、全体の約7割を占めた（表9）。

外国人延べ宿泊者数が最も多い東京都では、1位は中国69万人泊（東京都における外国人延べ宿泊者数全体に占めるシェア34.9%）、2位はアメリカ20万人泊（同10.1%）、3位は台湾16万人泊（同8.0%）、4位は香港10万人泊（同5.3%）、5位は韓国10万人泊（同4.9%）であった。

3 宿泊施設の定員稼働率

令和元年8月の全宿泊施設の定員稼働率（延べ宿泊者数／総収容人数）は、全国平均で51.8%であった（表4）。

また、施設タイプ別では、旅館は静岡県（48.5%）リゾートホテルは大阪府（86.2%）、ビジネスホテルは大阪府（76.9%）、シティホテルは広島県（86.6%）、簡易宿所は大阪府（64.9%）、会社・団体の宿泊所は岐阜県（60.2%）がそれぞれ第1位であり、シティホテル、ビジネスホテルの定員稼働率が高い傾向が見られた（図4）。

なお、施設規模別に見ると、従業者数0人から9人の宿泊施設が28.9%、従業者数10人から29人の宿泊施設が58.5%、従業者数30人から99人の宿泊施設が62%、従業者数100人以上の宿泊施設が67.0%であった（表4）。

表4 宿泊施設の従業者数別定員稼働率（令和元年8月）

	合計
総数	51.8%
従業者数0～9人	28.9%
従業者数10～29人	58.5%
従業者数30～99人	62.0%
従業者数100人以上	67.0%

4 宿泊施設の客室稼働率

令和元年8月の全宿泊施設の客室稼働率（利用客室数／総客室数）は、全国平均で69.0%であった（表5）。また、施設タイプ別では、旅館は群馬県（64.6%）、リゾートホテルは大阪府（96.6%）、ビジネスホテルは神奈川県（87.4%）、シティホテルは広島県（90.4%）、簡易宿所は大阪府（72.6%）、会社・団体の宿泊所は岩手県（75.9%）がそれぞれ第1位であり、シティホテル、ビジネスホテルの客室稼働率が高い傾向が見られた（図5）。なお、施設規模別に見ると、従業者数0人から9人の宿泊施設が43.0%、従業者数10人から29人の宿泊施設が75.5%、従業者数30人から99人の宿泊施設が78.3%、従業者数100人以上の宿泊施設が81.0%であった（表5）。

表5 宿泊施設の従業者数別客室稼働率（令和元年8月）

	合計
総数	69.0%
従業者数0～9人	43.0%
従業者数10～29人	75.5%
従業者数30～99人	78.3%
従業者数100人以上	81.0%

5 一人当たりの平均宿泊数

令和元年8月の一人当たりの平均宿泊数を都道府県別に見ると、1位の沖縄県が1.75泊、2位の京都府が1.58泊、3位の東京都が1.56泊であった（図6-1）。

外国人一人当たりの平均宿泊数を都道府県別に見ると、1位の東京都が2.08泊、2位の京都府が2.02泊、3位の茨城県が1.93泊であった（図6-2）。

表6 総括表

年度・月別	事項別	延べ宿泊者数(万人泊)								定員稼働率							
		従業者数 10人未満を含む		従業者数 10人以上		うち外国人宿泊者数				従業者数 10人未満を含む		従業者数 10人以上					
						従業者数10人未満を含む		従業者数10人以上									
		前年比	前年比	前年比	シェア 1)	前年比	シェア 1)	前年比(差分)	前年比(差分)								
年別	平成19年	-	-	30,938	-	-	-	2,265	7.3%	-	-	45.4%	-				
	平成20年	-	-	30,970	0.1%	-	-	2,225	-1.8%	7.2%	-	45.2%	-0.2%				
	平成21年	-	-	30,130	-2.7%	-	-	1,830	-17.8%	6.1%	-	43.6%	-1.6%				
	平成22年	-	-	34,882	15.8%	-	-	2,602	42.2%	7.5%	-	45.2%	1.6%				
	平成23年	41,723	-	33,934	-2.7%	1,842	-	4.4%	1,702	-34.6%	5.0%	34.3%	-	43.0%	-2.2%		
	平成24年	43,950	5.3%	35,995	6.1%	2,631	42.9%	6.0%	2,382	40.0%	6.6%	36.4%	2.1%	45.8%	2.8%		
	平成25年	46,589	6.0%	38,221	6.2%	3,350	27.3%	7.2%	3,124	31.1%	8.2%	36.3%	-0.1%	47.6%	1.8%		
	平成26年	47,350	1.6%	39,615	3.6%	4,482	33.8%	9.5%	4,207	34.7%	10.6%	37.6%	1.3%	49.2%	1.6%		
	平成27年	50,408	6.5%	41,903	5.8%	6,561	46.4%	13.0%	6,051	43.8%	14.4%	39.7%	2.1%	51.3%	2.1%		
	平成28年	49,249	-2.3%	41,664	-0.6%	6,939	5.8%	14.1%	6,407	5.9%	15.4%	39.1%	-0.6%	50.8%	-0.5%		
平成29年	50,960	3.5%	43,202	3.7%	7,969	14.8%	15.6%	7,293	13.8%	16.9%	40.1%	1.0%	51.4%	0.6%			
平成30年	53,800	5.6%	45,250	4.7%	9,428	18.3%	17.5%	8,357	14.6%	18.5%	40.8%	0.7%	51.3%	-0.1%			
月別	令和元年	1月	3,937	3.7%	3,425	5.5%	830	22.2%	21.1%	741	22.1%	21.6%	35.4%	1.1%	45.1%	1.1%	
		2月	3,982	2.4%	3,443	4.1%	827	12.7%	20.8%	736	12.0%	21.4%	39.4%	0.5%	49.8%	0.2%	
		3月	4,687	2.7%	4,060	4.2%	838	14.1%	17.9%	749	13.3%	18.4%	41.8%	0.6%	53.1%	0.4%	
		4月	4,650	9.4%	4,018	10.8%	1,006	13.3%	21.6%	906	13.8%	22.5%	43.1%	3.4%	53.4%	2.6%	
		5月	4,732	6.5%	4,028	7.9%	862	10.4%	18.2%	776	11.0%	19.3%	42.3%	2.3%	52.1%	1.7%	
		6月	4,196	1.3%	3,645	3.0%	855	9.3%	20.4%	775	9.7%	21.3%	39.0%	0.7%	49.2%	0.3%	
		7月	4,732	0.4%	4,014	3.3%	958	5.1%	20.2%	844	6.6%	21.0%	42.4%	0.8%	51.9%	0.4%	
		8月	5,828	-2.4%	4,821	1.1%	832	-1.7%	14.3%	731	1.7%	15.2%	51.8%	-0.7%	62.0%	-0.9%	
		9月															
		10月															
		11月															
		12月															

1)延べ宿泊者数に占める外国人宿泊者数の比率

表7 従業者数別、宿泊目的割合別、及び宿泊施設タイプ別
 宿泊者数、定員稼働率及び客室稼働率(令和元年8月)

(単位:万人泊)

	延べ宿泊者数	定員稼働率	客室稼働率
総数 1) 2)	5,828	51.8%	69.0%
従業者数0~9人 1)	1,007	28.9%	43.0%
観光目的50%以上	670	27.4%	38.6%
観光目的50%未満	330	34.4%	50.4%
従業者数10~29人 1)	1,678	58.5%	75.5%
観光目的50%以上	647	49.1%	68.2%
観光目的50%未満	1,027	66.6%	78.5%
従業者数30~99人 1)	1,797	62.0%	78.3%
観光目的50%以上	1,010	56.2%	74.7%
観光目的50%未満	785	71.9%	81.2%
従業者数100人以上 1)	1,346	67.0%	81.0%
観光目的50%以上	999	64.5%	78.7%
観光目的50%未満	348	75.6%	85.5%
タ宿 イ泊 ブ施 別設			
旅館	1,135	36.3%	50.8%
リゾートホテル	930	59.6%	71.1%
ビジネスホテル	2,321	69.6%	79.3%
シティホテル	825	73.6%	82.9%
簡易宿所	519	29.4%	42.4%
会社・団体の宿泊所	99	29.0%	38.0%

- 1) 宿泊目的割合不詳含む
 2) 宿泊施設タイプ不詳を含む

表8 運輸局別延べ宿泊者数(平成31年・令和元年)

(単位:万人泊)

運輸局等	平成31年1月			平成31年2月			平成31年3月			平成31年4月		
	延べ宿泊者数			延べ宿泊者数			延べ宿泊者数			延べ宿泊者数		
	前年同月比	うち外国人		前年同月比	うち外国人		前年同月比	うち外国人		前年同月比	うち外国人	
総数	3,937	3.7%	830	3,982	2.4%	827	4,687	2.7%	838	4,650	9.4%	1,006
北海道運輸局	313	3.8%	116	317	2.6%	119	282	3.0%	67	238	11.2%	47
東北運輸局	282	-3.5%	13	293	-0.9%	18	321	-1.0%	10	340	6.9%	19
関東運輸局	1,108	6.1%	258	1,092	3.7%	249	1,343	3.0%	303	1,346	8.2%	369
北陸信越運輸局	314	-1.3%	40	314	-3.8%	39	315	-2.7%	21	314	12.6%	36
中部運輸局	417	-2.8%	54	436	3.2%	64	538	5.2%	60	516	12.4%	75
近畿運輸局	651	13.4%	207	649	8.9%	196	806	9.6%	226	844	15.4%	295
中国運輸局	165	-2.0%	11	171	-2.3%	13	225	0.5%	19	236	6.7%	27
四国運輸局	87	1.8%	6	90	-3.3%	8	125	0.7%	10	118	4.4%	11
九州運輸局	396	-2.1%	73	415	-2.7%	74	487	-3.4%	74	469	1.8%	74
沖縄総合事務局	202	13.9%	52	206	6.7%	46	243	2.7%	47	229	9.0%	54

運輸局等	令和元年5月			令和元年6月			令和元年7月			令和元年8月		
	延べ宿泊者数			延べ宿泊者数			延べ宿泊者数			延べ宿泊者数		
	前年同月比	うち外国人		前年同月比	うち外国人		前年同月比	うち外国人		前年同月比	うち外国人	
総数	4,732	6.5%	862	4,196	1.3%	855	4,732	0.4%	958	5,828	-2.4%	832
北海道運輸局	304	11.2%	59	317	2.5%	67	366	0.9%	86	391	-1.1%	63
東北運輸局	363	5.9%	11	340	-1.3%	10	363	1.3%	13	460	-0.3%	13
関東運輸局	1,278	1.8%	294	1,160	-3.1%	297	1,304	-3.2%	330	1,545	-4.0%	292
北陸信越運輸局	349	8.3%	31	282	-0.2%	21	356	-3.8%	24	547	-3.2%	18
中部運輸局	507	9.1%	68	451	7.0%	68	520	2.5%	73	704	-0.3%	67
近畿運輸局	822	11.3%	241	718	8.7%	237	792	7.0%	272	933	0.7%	241
中国運輸局	251	7.4%	20	200	-0.3%	19	208	-0.1%	19	270	-4.7%	18
四国運輸局	131	9.0%	11	94	-3.1%	8	113	5.4%	10	153	-1.9%	10
九州運輸局	490	0.5%	67	405	-0.4%	69	439	-5.1%	62	543	-6.2%	53
沖縄総合事務局	237	15.1%	59	229	4.2%	60	269	8.0%	69	283	-2.4%	57

運輸局等	令和元年9月		令和元年10月		令和元年11月		令和元年12月		年計	
	延べ宿泊者数		延べ宿泊者数		延べ宿泊者数		延べ宿泊者数		延べ宿泊者数	
	前年同月比	うち外国人	前年同月比	うち外国人	前年同月比	うち外国人	前年同月比	うち外国人		うち外国人
総数										
北海道運輸局										
東北運輸局										
関東運輸局										
北陸信越運輸局										
中部運輸局										
近畿運輸局										
中国運輸局										
四国運輸局										
九州運輸局										
沖縄総合事務局										

表9 国籍(出身地)別外国人延べ宿泊者数(平成31年・令和元年)

(単位:万人泊)

国籍	平成31年1月			平成31年2月			平成31年3月			平成31年4月		
	延べ宿泊者数			延べ宿泊者数			延べ宿泊者数			延べ宿泊者数		
	前年同月比	シェア		前年同月比	シェア		前年同月比	シェア		前年同月比	シェア	
総数 1)	741	22.1%	100.0%	736	12.0%	100.0%	749	13.3%	100.0%	906	13.8%	100.0%
韓国	132	3.3%	17.8%	120	14.4%	16.2%	95	-0.6%	12.7%	92	-8.5%	10.2%
中国	218	45.3%	29.4%	239	17.2%	32.4%	186	27.3%	24.8%	215	22.2%	23.7%
香港	50	6.4%	6.7%	56	9.2%	7.6%	48	-5.4%	6.4%	58	10.3%	6.4%
台湾	105	19.9%	14.1%	113	1.4%	15.4%	103	7.9%	13.7%	110	-8.5%	12.2%
アメリカ	36	26.1%	4.8%	32	15.1%	4.3%	61	16.7%	8.2%	74	27.0%	8.1%
カナダ	5	19.5%	0.7%	5	25.6%	0.7%	10	26.2%	1.3%	12	38.0%	1.3%
英国	7	30.0%	0.9%	7	15.5%	1.0%	14	27.1%	1.9%	22	28.7%	2.4%
ドイツ	4	31.6%	0.5%	4	0.8%	0.6%	10	13.2%	1.4%	14	27.7%	1.5%
フランス	5	34.2%	0.6%	5	10.7%	0.6%	11	30.6%	1.4%	20	21.3%	2.2%
ロシア	3	24.2%	0.4%	2	26.7%	0.2%	4	23.3%	0.5%	5	14.0%	0.5%
シンガポール	13	24.6%	1.7%	13	33.3%	1.7%	18	32.1%	2.4%	18	14.0%	2.0%
タイ	27	18.2%	3.6%	28	34.1%	3.8%	39	26.9%	5.2%	48	19.6%	5.2%
マレーシア	8	20.6%	1.1%	10	28.7%	1.3%	11	26.9%	1.5%	13	13.4%	1.4%
インド	3	22.0%	0.4%	3	20.7%	0.3%	6	41.7%	0.8%	8	18.8%	0.9%
オーストラリア	37	38.2%	5.0%	20	33.8%	2.8%	19	12.8%	2.6%	33	33.5%	3.7%
インドネシア	13	23.3%	1.7%	7	33.5%	0.9%	11	31.8%	1.5%	11	-7.5%	1.3%
ベトナム	3	31.5%	0.4%	5	38.8%	0.6%	7	48.6%	1.0%	10	21.2%	1.1%
フィリピン	7	32.5%	0.9%	7	54.1%	0.9%	8	-5.7%	1.1%	13	56.9%	1.4%
イタリア	3	2.7%	0.3%	2	-2.2%	0.3%	6	17.1%	0.8%	13	44.6%	1.4%
スペイン	2	22.8%	0.3%	2	18.6%	0.2%	4	-10.4%	0.6%	8	47.0%	0.9%
その他	47	17.4%	6.4%	45	3.2%	6.1%	67	10.6%	8.9%	98	26.5%	10.9%

国籍	令和元年5月			令和元年6月			令和元年7月			令和元年8月		
	延べ宿泊者数			延べ宿泊者数			延べ宿泊者数			延べ宿泊者数		
	前年同月比	シェア		前年同月比	シェア		前年同月比	シェア		前年同月比	シェア	
総数 1)	776	11.0%	100.0%	775	9.7%	100.0%	844	6.6%	100.0%	731	1.7%	100.0%
韓国	95	-6.8%	12.2%	96	-1.8%	12.4%	90	-10.8%	10.6%	52	-49.2%	7.1%
中国	212	26.1%	27.3%	239	20.9%	30.8%	297	21.5%	35.1%	285	20.2%	39.0%
香港	54	9.8%	6.9%	54	1.1%	6.9%	62	-3.7%	7.3%	54	-7.6%	7.4%
台湾	103	-6.2%	13.3%	109	-0.5%	14.0%	120	-1.7%	14.2%	102	2.4%	14.0%
アメリカ	60	18.3%	7.7%	61	6.8%	7.9%	58	5.6%	6.8%	43	11.4%	5.8%
カナダ	11	41.4%	1.4%	6	3.9%	0.8%	8	10.7%	0.9%	7	10.7%	0.9%
英国	15	20.7%	1.9%	9	19.9%	1.2%	10	15.0%	1.2%	10	11.9%	1.4%
ドイツ	10	6.6%	1.2%	7	11.9%	0.8%	8	6.6%	0.9%	8	-0.1%	1.0%
フランス	15	5.0%	1.9%	9	27.8%	1.1%	12	4.9%	1.4%	15	3.0%	2.0%
ロシア	4	36.8%	0.5%	3	27.9%	0.4%	3	27.4%	0.4%	3	20.2%	0.4%
シンガポール	17	7.2%	2.2%	21	13.5%	2.7%	10	1.7%	1.2%	9	17.1%	1.2%
タイ	27	2.5%	3.5%	15	-20.3%	2.0%	18	-8.8%	2.1%	12	-6.5%	1.6%
マレーシア	11	24.7%	1.4%	8	-0.8%	1.1%	6	-2.0%	0.7%	4	0.7%	0.6%
インド	6	12.5%	0.8%	5	15.8%	0.7%	4	11.6%	0.5%	3	25.6%	0.5%
オーストラリア	22	36.9%	2.8%	15	29.8%	1.9%	15	3.4%	1.8%	9	9.7%	1.3%
インドネシア	8	-9.3%	1.0%	19	4.8%	2.5%	8	-2.7%	1.0%	4	-22.9%	0.5%
ベトナム	6	28.9%	0.7%	7	23.0%	0.9%	7	20.4%	0.8%	5	30.9%	0.7%
フィリピン	11	31.9%	1.4%	8	21.5%	1.1%	7	12.3%	0.8%	5	11.3%	0.6%
イタリア	7	24.6%	0.9%	5	-1.0%	0.7%	6	-6.1%	0.7%	15	-1.0%	2.0%
スペイン	6	17.3%	0.8%	5	24.5%	0.7%	9	19.4%	1.1%	14	11.4%	1.9%
その他	67	17.0%	8.7%	59	14.7%	7.6%	76	15.0%	9.0%	67	21.3%	9.2%

国籍	令和元年9月			令和元年10月			令和元年11月			令和元年12月			年計	
	延べ宿泊者数			延べ宿泊者数			延べ宿泊者数			延べ宿泊者数			延べ宿泊者数	
	前年同月比	シェア		前年同月比	シェア		前年同月比	シェア		前年同月比	シェア			シェア
総数 1)														
韓国														
中国														
香港														
台湾														
アメリカ														
カナダ														
英国														
ドイツ														
フランス														
ロシア														
シンガポール														
タイ														
マレーシア														
インド														
オーストラリア														
インドネシア														
ベトナム														
フィリピン														
イタリア														
スペイン														
その他														

1) 国籍不詳を含む

※ 従業者数10人以上の施設に対する調査から作成

表10 運輸局別、国籍(出身地)別外国人延べ宿泊者数構成比(令和元年8月)

(単位：人泊)

運輸局	北海道運輸局	東北運輸局	関東運輸局	北陸信越運輸局	中部運輸局	近畿運輸局	中国運輸局	四国運輸局	九州運輸局	沖縄総合事務局
1位	中国 174,470 31.5%	台湾 52,010 45.4%	中国 1,052,080 38.1%	台湾 38,040 25.2%	中国 382,210 63.5%	中国 923,650 46.8%	欧州 34,540 22.8%	中国 22,630 29.8%	台湾 105,620 23.0%	台湾 157,170 33.7%
2位	台湾 115,200 20.8%	中国 20,060 17.5%	欧州 300,000 10.9%	中国 29,200 19.3%	台湾 49,830 8.3%	欧州 210,340 10.7%	台湾 23,700 15.6%	台湾 20,720 27.3%	韓国 98,990 21.6%	中国 135,900 29.1%
3位	韓国 104,910 18.9%	韓国 6,760 5.9%	アメリカ 254,560 9.2%	欧州 24,500 16.2%	香港 28,400 4.7%	台湾 204,340 10.3%	中国 20,450 13.5%	香港 11,280 14.8%	中国 88,760 19.4%	香港 55,890 12.0%
4位	香港 60,030 10.8%	香港 6,700 5.9%	台湾 253,530 9.2%	香港 11,500 7.6%	欧州 27,630 4.6%	香港 129,980 6.6%	香港 15,330 10.1%	欧州 5,310 7.0%	香港 84,500 18.4%	韓国 51,490 11.0%
5位	タイ 17,950 3.2%	アメリカ 6,410 5.6%	香港 135,250 4.9%	アメリカ 5,560 3.7%	韓国 24,900 4.1%	韓国 94,570 4.8%	アメリカ 12,030 7.9%	韓国 4,910 6.5%	欧州 11,820 2.6%	アメリカ 24,190 5.2%
6位	シンガポール 14,600 2.6%	欧州 5,130 4.5%	韓国 119,800 4.3%	韓国 4,930 3.3%	アメリカ 12,760 2.1%	アメリカ 84,500 4.3%	韓国 5,960 3.9%	アメリカ 2,270 3.0%	アメリカ 11,380 2.5%	欧州 9,690 2.1%
7位	アメリカ 11,700 2.1%	タイ 2,100 1.8%	オーストラリア 54,230 2.0%	オーストラリア 2,250 1.5%	タイ 12,370 2.1%	オーストラリア 22,570 1.1%	オーストラリア 3,050 2.0%	オーストラリア 1,110 1.5%	タイ 5,620 1.2%	シンガポール 3,580 0.8%
8位	欧州 9,810 1.8%	オーストラリア 1,220 1.1%	タイ 54,030 2.0%	シンガポール 1,550 1.0%	ベトナム 7,930 1.3%	タイ 20,070 1.0%	カナダ 1,540 1.0%	シンガポール 920 1.2%	マレーシア 3,880 0.8%	タイ 2,960 0.6%
9位	マレーシア 6,550 1.2%	シンガポール 1,070 0.9%	シンガポール 44,080 1.6%	インドネシア 1,480 1.0%	インドネシア 2,660 0.4%	カナダ 17,750 0.9%	タイ 1,380 0.9%	カナダ 560 0.7%	シンガポール 2,660 0.6%	オーストラリア 1,950 0.4%
10位	オーストラリア 2,920 0.5%	ベトナム 790 0.7%	カナダ 40,240 1.5%	タイ 1,180 0.8%	オーストラリア 2,490 0.4%	シンガポール 14,330 0.7%	シンガポール 1,350 0.9%	インドネシア 360 0.5%	フィリピン 2,240 0.5%	カナダ 1,180 0.3%
11位	フィリピン 2,620 0.5%	カナダ 580 0.5%	ベトナム 25,350 0.9%	カナダ 1,050 0.7%	フィリピン 2,490 0.4%	フィリピン 13,960 0.7%	インド 1,290 0.9%	タイ 320 0.4%	ベトナム 2,030 0.4%	マレーシア 1,130 0.2%
12位	カナダ 2,350 0.4%	インドネシア 450 0.4%	フィリピン 22,350 0.8%	マレーシア 570 0.4%	シンガポール 2,250 0.4%	ベトナム 12,060 0.6%	ベトナム 750 0.5%	インド 140 0.2%	カナダ 1,630 0.4%	フィリピン 280 0.1%
13位	インドネシア 1,170 0.2%	フィリピン 450 0.4%	インド 21,870 0.8%	インド 510 0.3%	インド 2,180 0.4%	インドネシア 9,810 0.5%	インドネシア 530 0.3%	フィリピン 140 0.2%	オーストラリア 1,620 0.4%	インドネシア 190 0.0%
14位	ベトナム 770 0.1%	マレーシア 440 0.4%	インドネシア 18,640 0.7%	フィリピン 450 0.3%	カナダ 2,050 0.3%	マレーシア 9,560 0.5%	マレーシア 460 0.3%	マレーシア 130 0.2%	インド 1,340 0.3%	インド 110 0.0%
15位	インド 340 0.1%	インド 360 0.3%	マレーシア 18,510 0.7%	ベトナム 430 0.3%	マレーシア 1,550 0.3%	インド 4,770 0.2%	フィリピン 280 0.2%	ベトナム 110 0.1%	インドネシア 940 0.2%	ベトナム 110 0.0%
その他	その他 25,160 4.5%	その他 9,140 8.0%	その他 319,550 11.6%	その他 21,100 14.0%	その他 24,740 4.1%	その他 191,190 9.7%	その他 27,840 18.4%	その他 4,760 6.3%	その他 31,490 6.9%	その他 15,090 3.2%

※ 従業者数10人以上の施設に対する調査から作成

表11 国籍(出身地)別、都道府県別外国人延べ宿泊者数(上位5都道府県)(令和元年8月)

(単位：人泊)

順位	1位	2位	3位	4位	5位	その他
韓国	北海道	東京都	大阪府	福岡県	沖縄県	その他
	104,910	96,100	73,340	57,890	51,490	133,470
中国	東京都	大阪府	京都府	千葉県	愛知県	その他
	685,150	626,440	224,700	194,480	183,470	935,170
香港	東京都	大阪府	北海道	沖縄県	福岡県	その他
	103,300	96,990	60,030	55,890	35,130	187,500
台湾	東京都	沖縄県	大阪府	北海道	京都府	その他
	157,750	157,170	115,620	115,200	55,960	418,470
アメリカ	東京都	京都府	大阪府	神奈川県	沖縄県	その他
	198,630	48,430	31,540	26,660	24,190	95,910
カナダ	東京都	京都府	大阪府	千葉県	神奈川県	その他
	32,320	9,360	7,230	3,510	3,360	13,160
英国	東京都	京都府	大阪府	神奈川県	広島県	その他
	46,170	16,560	7,680	3,850	3,770	21,700
ドイツ	東京都	京都府	大阪府	神奈川県	広島県	その他
	30,580	12,020	6,920	3,460	3,320	19,620
フランス	東京都	京都府	大阪府	広島県	神奈川県	その他
	57,120	29,740	12,150	8,410	4,740	36,280
ロシア	東京都	京都府	北海道	千葉県	大阪府	その他
	14,580	2,800	2,150	1,960	1,890	7,350
シンガポール	東京都	北海道	大阪府	京都府	千葉県	その他
	35,570	14,600	7,840	5,460	4,120	18,800
タイ	東京都	北海道	大阪府	千葉県	愛知県	その他
	30,120	17,950	15,330	12,260	6,820	35,500
マレーシア	東京都	北海道	大阪府	千葉県	京都府	その他
	12,800	6,550	6,300	3,170	2,450	11,510
インド	東京都	神奈川県	大阪府	京都府	千葉県	その他
	15,770	3,980	2,460	1,770	1,090	7,860
オーストラリア	東京都	京都府	大阪府	千葉県	神奈川県	その他
	43,390	12,080	9,340	5,870	3,690	19,050
インドネシア	東京都	大阪府	千葉県	京都府	静岡県	その他
	14,880	8,010	1,620	1,510	1,310	8,890
ベトナム	東京都	大阪府	山梨県	愛知県	千葉県	その他
	11,580	9,740	6,290	5,670	5,290	11,760
フィリピン	東京都	大阪府	千葉県	北海道	神奈川県	その他
	16,530	11,970	3,350	2,620	2,050	8,740
イタリア	東京都	京都府	大阪府	石川県	広島県	その他
	57,460	46,480	9,780	8,010	7,410	19,530
スペイン	東京都	京都府	大阪府	岐阜県	広島県	その他
	53,660	40,420	9,920	6,490	5,940	18,830
その他	東京都	大阪府	京都府	神奈川県	千葉県	その他
	234,930	106,310	74,790	38,270	30,920	184,840

※ 従業者数10人以上の施設に対する調査から作成

図1-1 都道府県別延べ宿泊者数(令和元年8月)



図1-2 県内・県外(除く外国人)・外国人延べ宿泊者数構成比(令和元年8月)



■県内 ■県外(除く外国人) □外国人

(注) 構成比の算出にあたって、日本人延べ宿泊者数のうち、県内・県外別の不詳分は、県内・県外(除く外国人)別の比率で按分し、各々に割り振った。

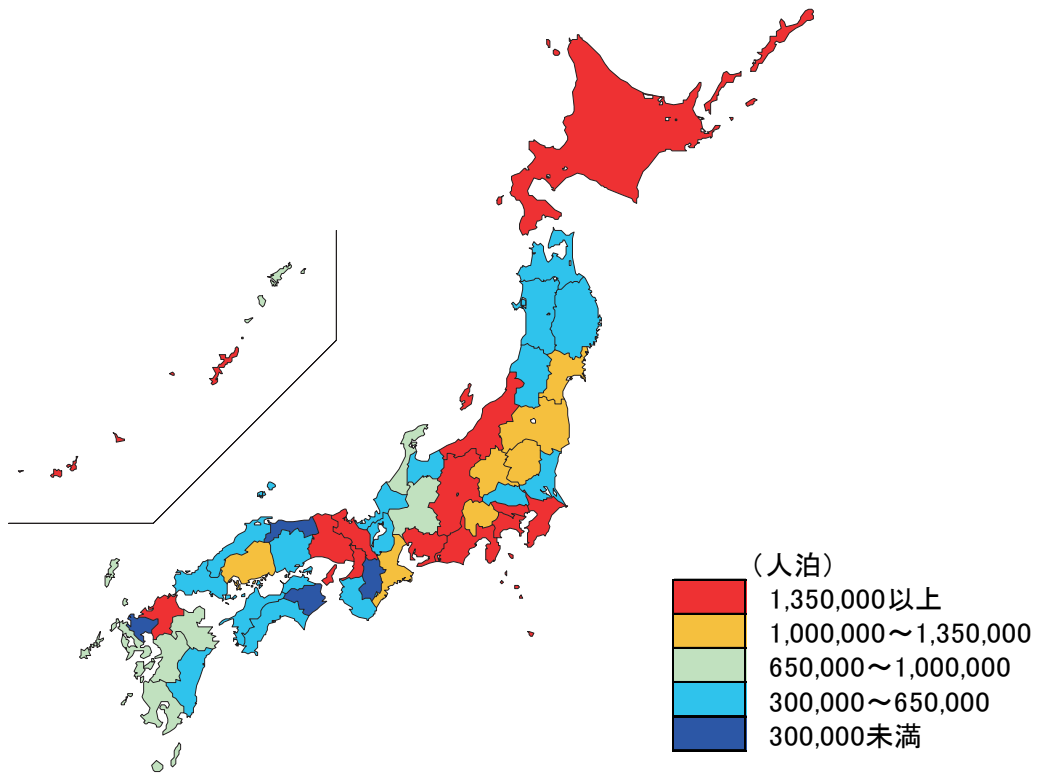
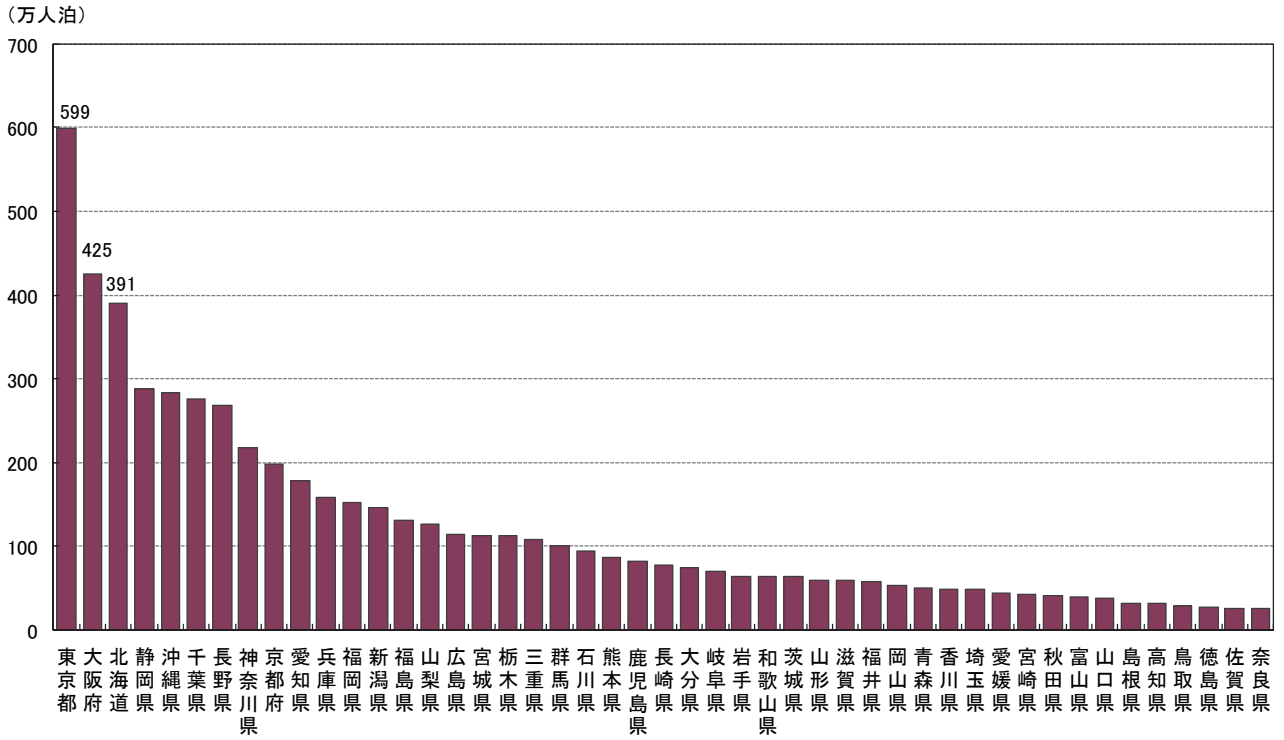
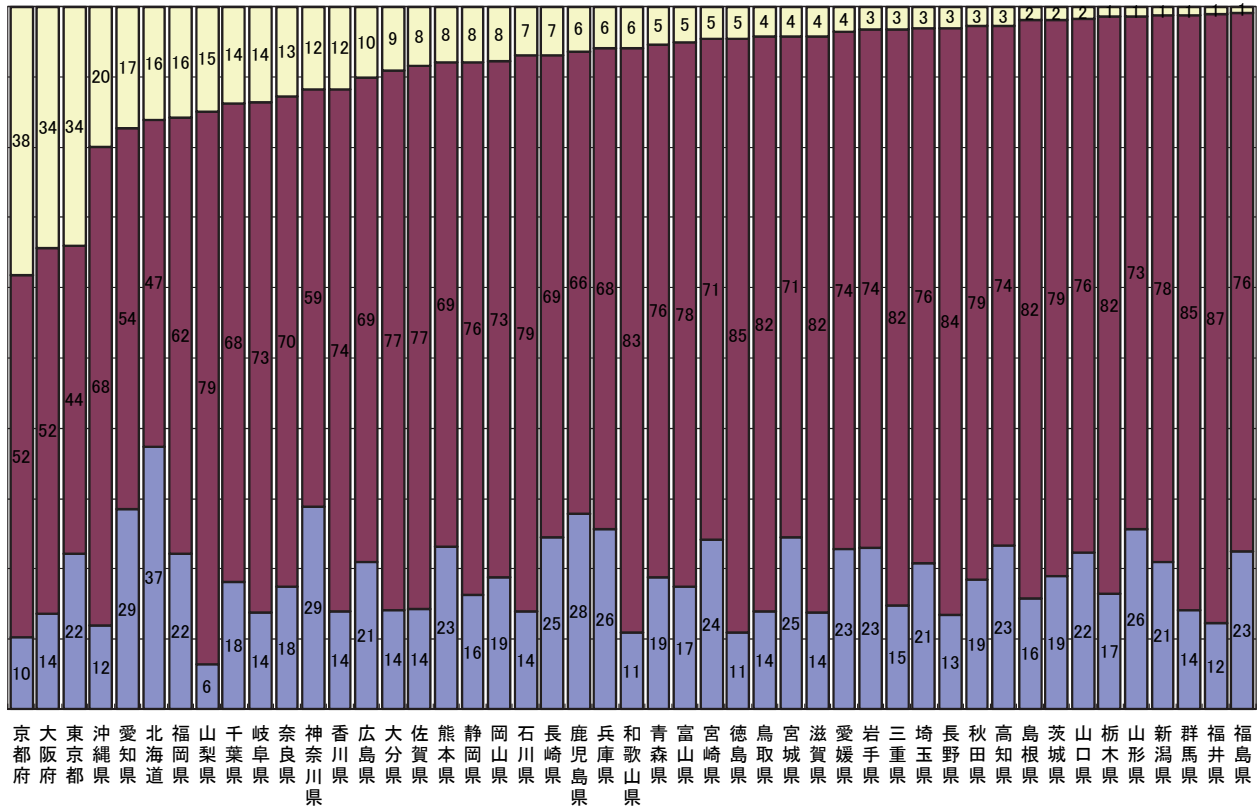
図2 都道府県別外国人延べ宿泊者数(令和元年8月)

(万人泊)



図3 都道府県別、国籍(出身地)別外国人延べ宿泊者数構成比(令和元年8月)



※ 欧州はドイツ・英国・フランス・ロシア・イタリア・スペインの6カ国
 ※ 従業者数10人以上の施設に対する調査から作成

図4 都道府県別定員稼働率(令和元年8月)

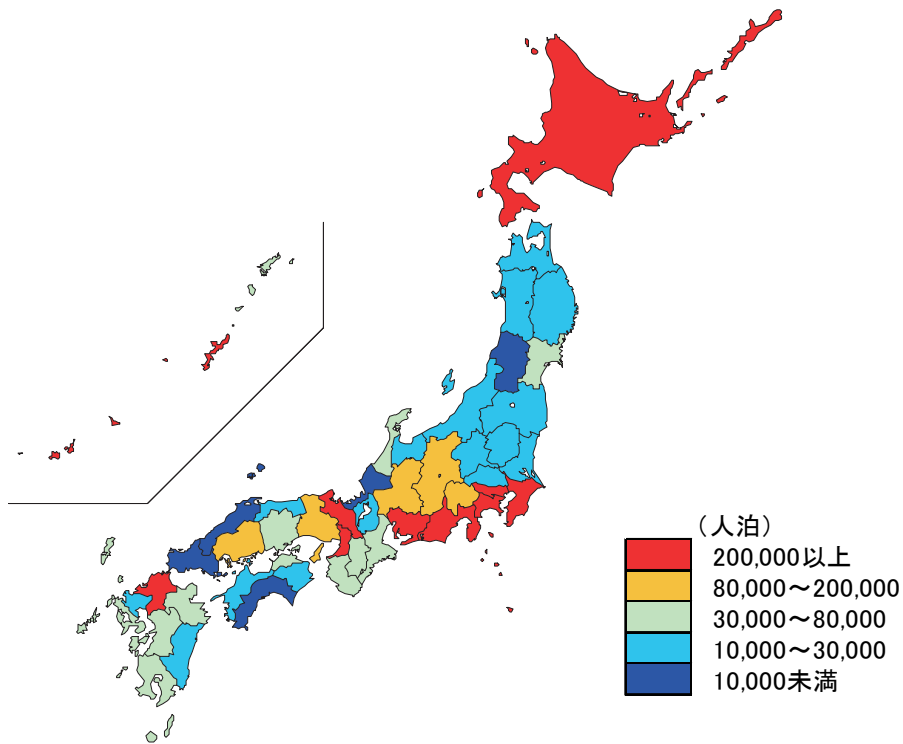
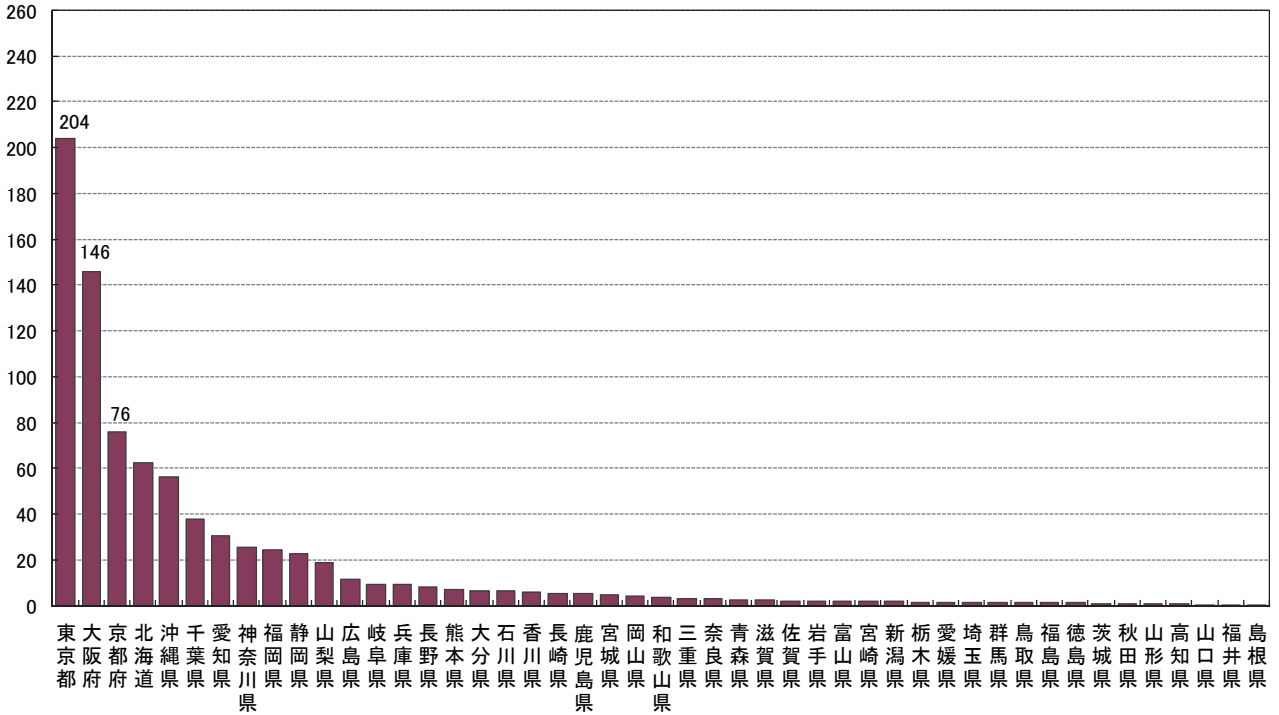
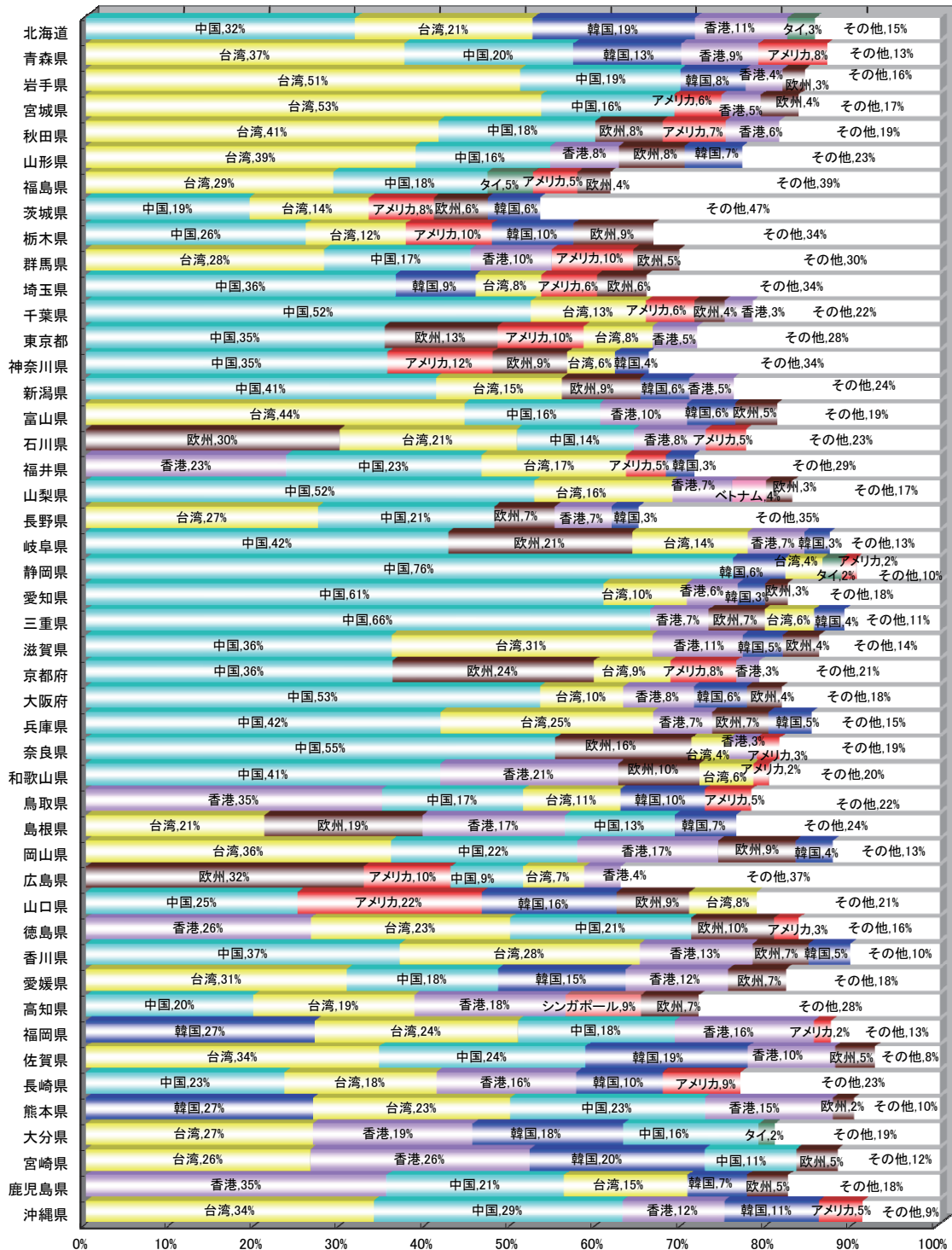

図5 都道府県別客室稼働率(令和元年8月)



※各都道府県において稼働率が最も高い施設タイプを黄色で示している。

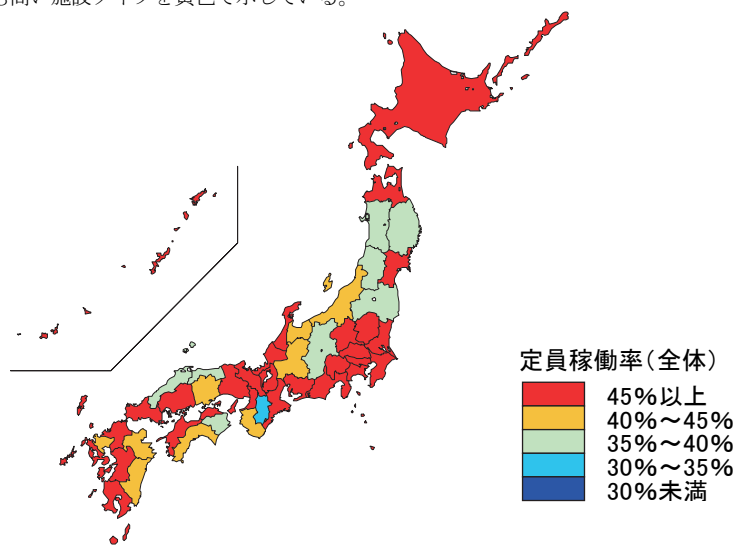
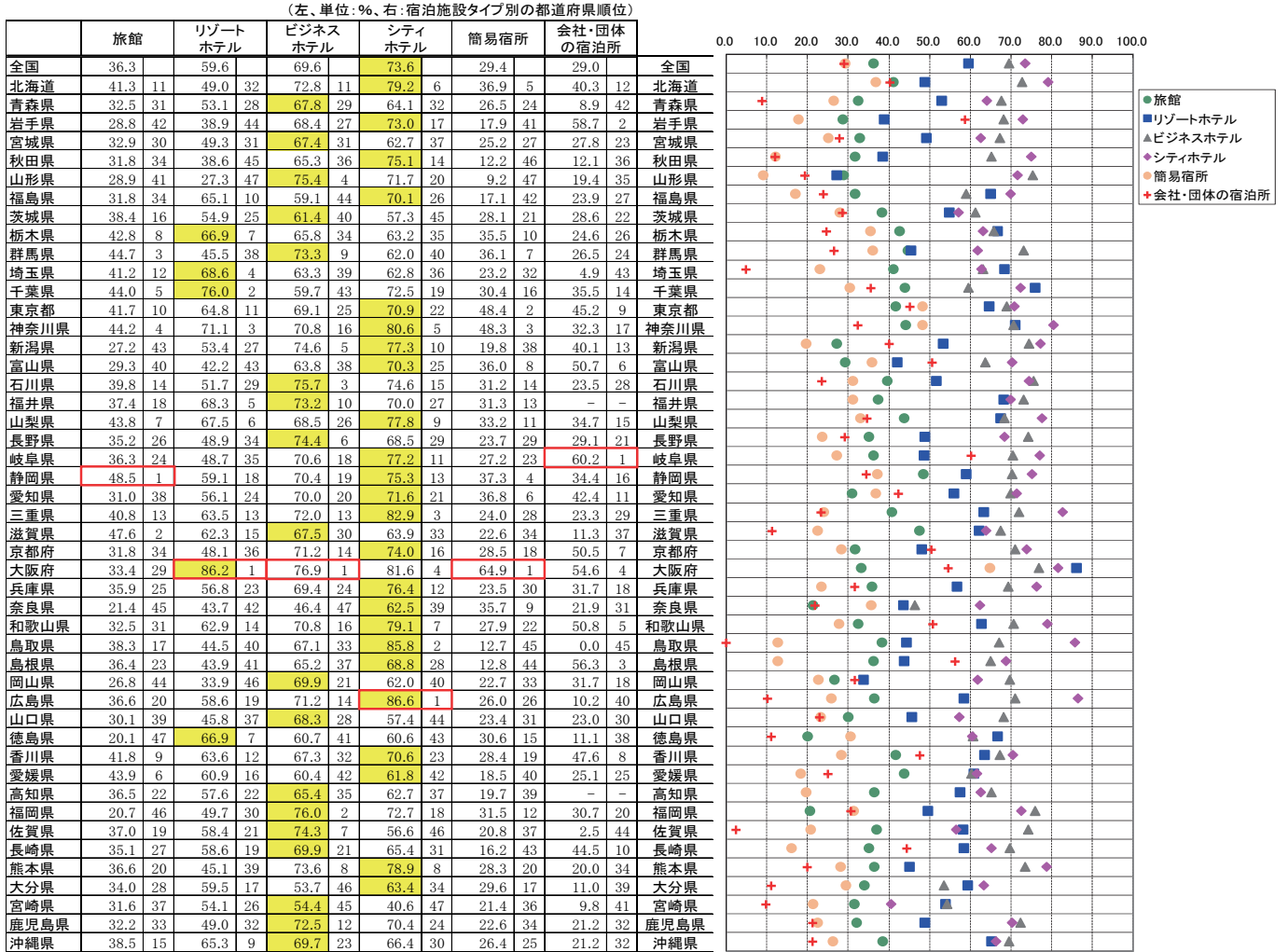
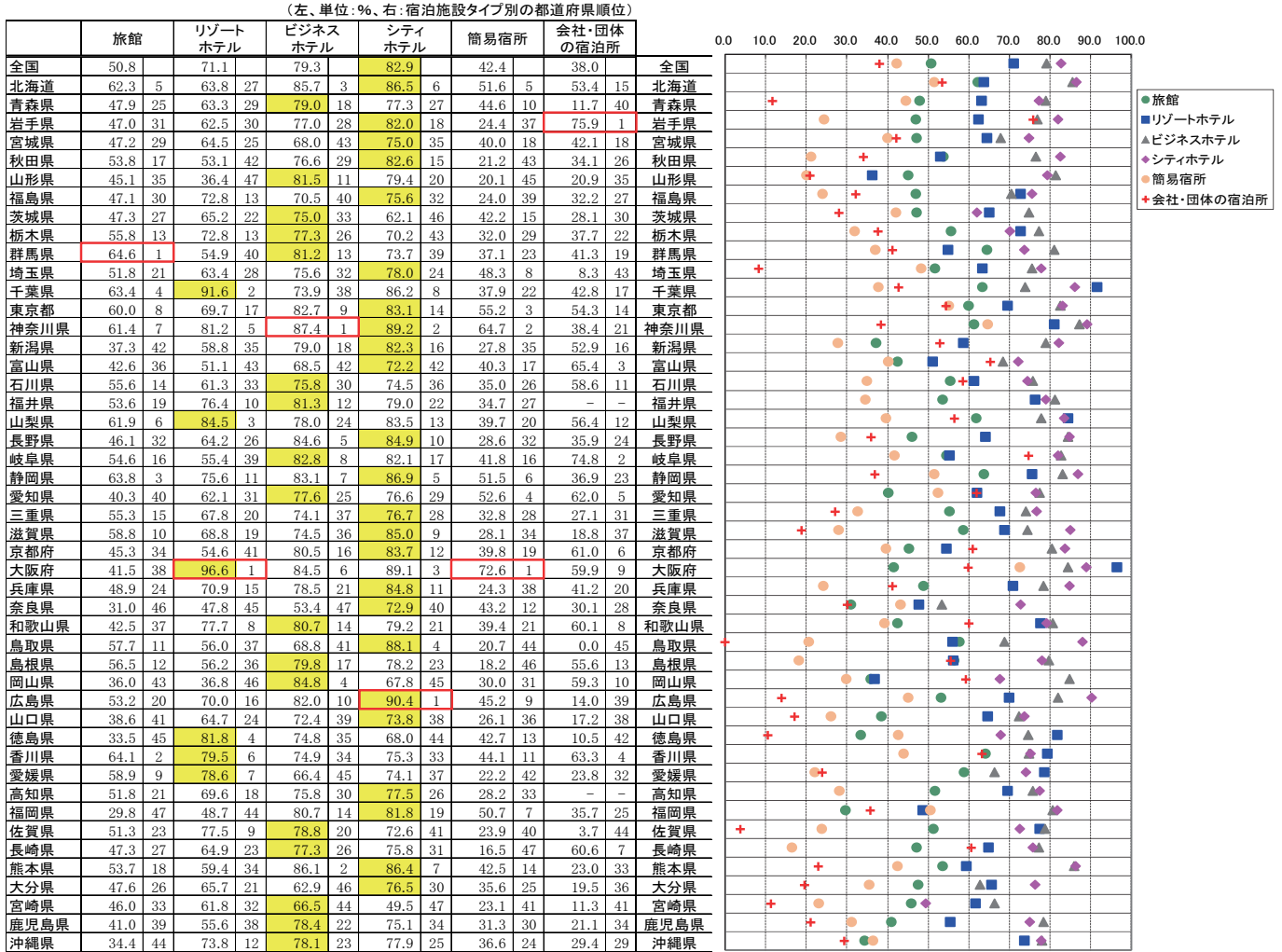

図6-1 都道府県別一人当たり平均宿泊数(令和元年8月)



図6-2 都道府県別外国人一人当たり平均宿泊数(令和元年8月)

(泊)

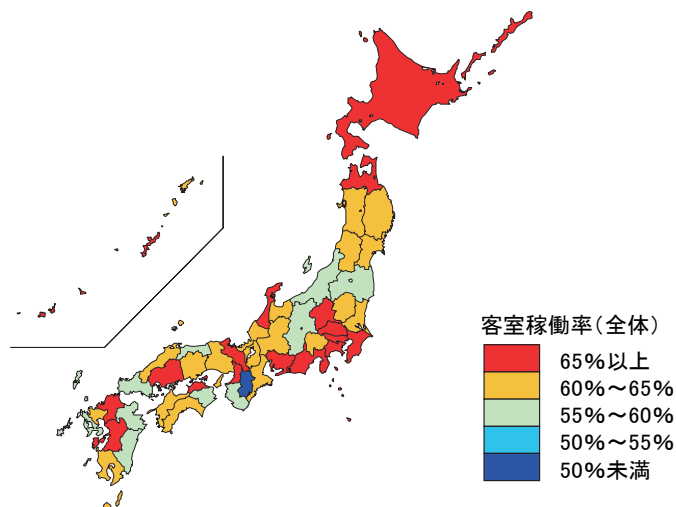

統計表

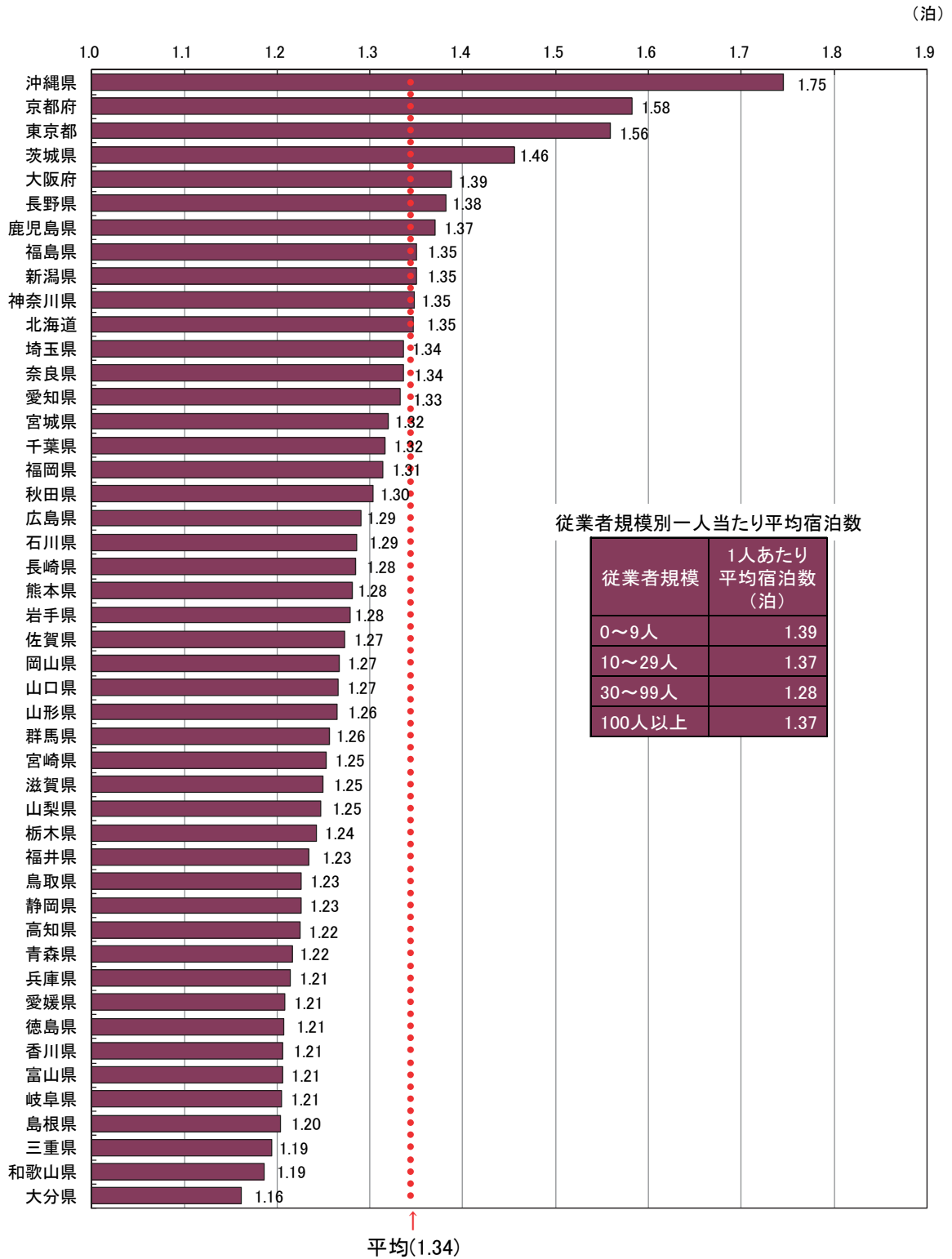
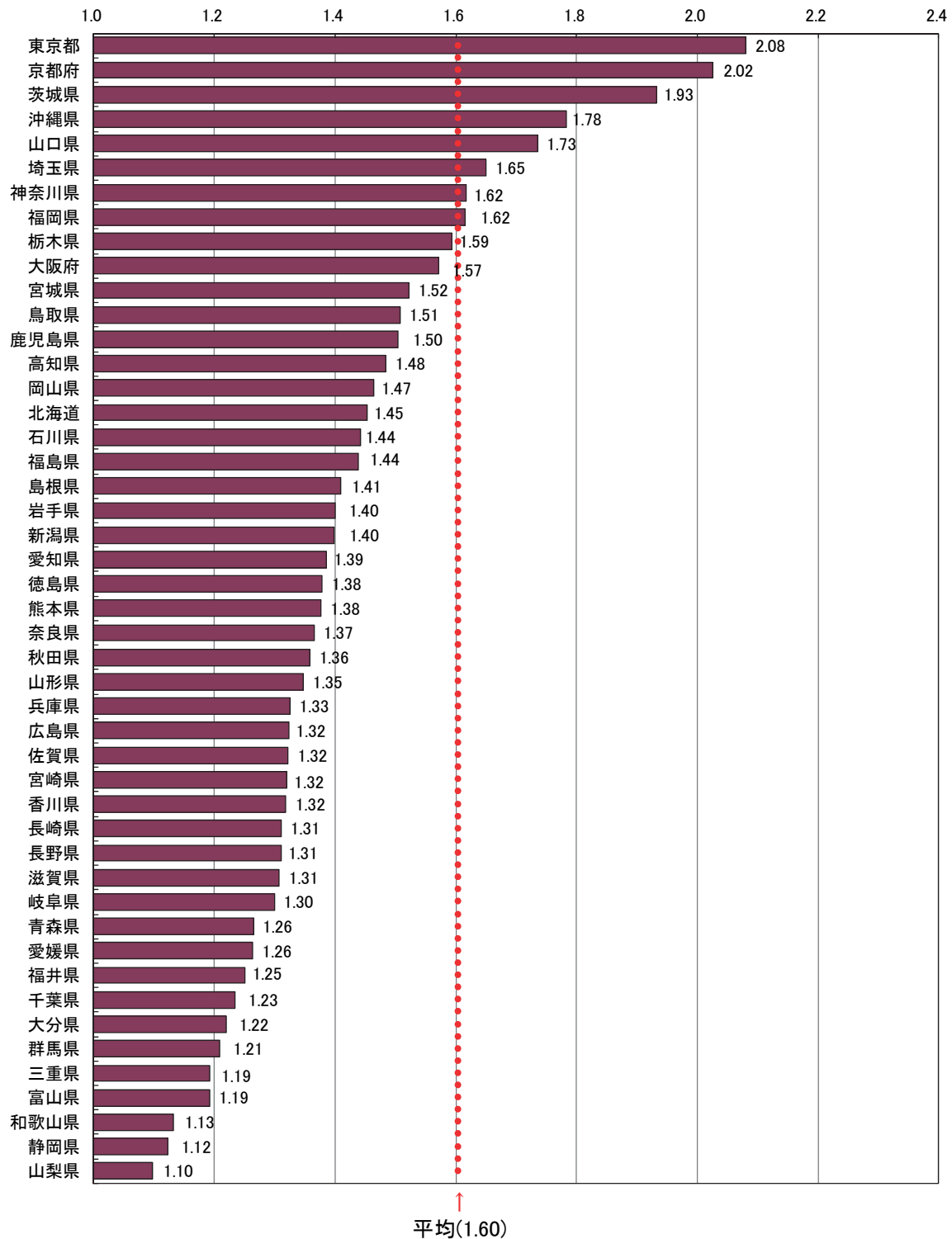
統計表を利用する上での注意

- ここに掲げた統計表の結果数値のうち、客室数、収容人数及び従業者数は平成31年1月1日現在、延べ宿泊者数、実宿泊者数及び利用客室数は令和元年8月の実績、宿泊目的割合は平成31年1月末日からさかのぼる1年間に利用した宿泊者の割合である。
- ここに掲げた統計表の結果数値は推定値であるため(3～6に掲げる結果数値を除く)、延べ宿泊者数、実宿泊者数、利用客室数及び宿泊目的割合別施設数は一の位を四捨五入して十の位までを、定員稼働率及び客室稼働率は0.01%の位を四捨五入して0.1%の位までを有効数字として表章した。したがって、表中の個々の数字の合計は必ずしも総数と一致しない。なお、施設数、延べ宿泊者数、実宿泊者数、利用客室数、定員稼働率、客室稼働率の表章単位は、それぞれ「施設」、「人泊」、「人」、「室」、「%」、「%」である。
- なお、第1表の一部に掲げた「施設所在地(47区分及び運輸局等)、従業者数(4区分)別施設数」及び参考第13表の一部に掲げた「施設所在地(47区分及び運輸局等)、従業者数(3区分)別施設数」は実数である。
- 参考第2表～参考第4表に掲げた「施設所在地(47区分及び運輸局等)、居住地(47区分及び運輸局等)別延べ宿泊者数」は、調査により回答が得られた施設のうち、従業者数100人以上のものに係る実数であり、未回収分を推定したものではない。
- 参考第5表に掲げた「施設所在地(主な市区町村)、従業者数(3区分)別母集団施設数及び回収施設数」は、市区町村内回収施設数10施設以上の市区町村について表章した。
- 参考第6表～参考第12表に掲げた「施設所在地(主な市区町村)、従業者数(3区分)別延べ宿泊者数、実宿泊者数、外国人延べ宿泊者数、外国人実宿泊者数、定員稼働率、利用客室数、客室稼働率」は、市区町村内回収施設数10施設以上の市区町村についての実数を表章したもので、未回収分を推定したものではない。
- 標準誤差率については、「参考2 主要項目別標準誤差率」を参照。なお、参考第1表については、標準誤差率が30%以上の推定値に*印を付している。利用の際には注意されたい。
- 統計表中に使用されている記号等は、次のとおりである。
「-」は調査又は集計したが、該当数字がないものを示す。
「0」は調査又は集計したが、該当数字が表章単位に満たないものを示す。

1-2. 都道府県別延べ宿泊者数推移表 対前年(同月)比推移表 (単位:%)

全 国	平成29年												平成30年												平成31年												令和元年					
	1月	2月	3月	4月	5月	6月	7月	8月	9月	10月	11月	12月	1月	2月	3月	4月	5月	6月	7月	8月	9月	10月	11月	12月	1月	2月	3月	4月	5月	6月	7月	8月	9月	10月	11月	12月						
01北海道	6.46	2.90	3.47	5.77	3.19	6.10	4.06	6.39	3.35	8.03	4.34	9.34	6.95	3.77	2.62	2.37	2.69	6.47	1.35	0.38	-2.40	-1.14	6.95	3.77	2.62	2.37	2.69	6.47	1.35	0.38	-2.40	-1.14	6.95	3.77	2.62	2.37	2.69	6.47	1.35	0.38	-2.40	-1.14
02青森県	5.20	3.31	0.79	3.31	0.73	2.42	0.93	6.39	3.35	8.03	4.34	9.34	6.95	3.77	2.62	2.37	2.69	6.47	1.35	0.38	-2.40	-1.14	6.95	3.77	2.62	2.37	2.69	6.47	1.35	0.38	-2.40	-1.14	6.95	3.77	2.62	2.37	2.69	6.47	1.35	0.38	-2.40	-1.14
03岩手県	10.98	3.08	13.61	19.88	4.40	11.36	6.28	9.29	2.80	12.47	7.94	14.40	7.94	-15.69	-12.72	3.70	3.00	-4.33	-2.45	0.92	-1.14	7.94	-15.69	-12.72	3.70	3.00	-4.33	-2.45	0.92	-1.14	7.94	-15.69	-12.72	3.70	3.00	-4.33	-2.45	0.92	-1.14			
04宮城県	4.54	0.00	-2.65	0.38	3.74	8.64	4.27	3.07	-3.31	1.67	1.79	9.04	9.04	-9.76	0.43	6.34	7.35	-3.56	-3.56	-6.96	-11.37	9.04	-9.76	0.43	6.34	7.35	-3.56	-3.56	-6.96	-11.37	9.04	-9.76	0.43	6.34	7.35	-3.56	-3.56	-6.96	-11.37			
05秋田県	5.47	-0.76	2.21	4.25	6.68	9.47	6.82	1.78	0.27	2.22	6.18	11.72	11.72	-0.72	-5.80	-4.09	-4.09	6.58	8.98	3.45	-7.27	11.72	-0.72	-5.80	-4.09	-4.09	6.58	8.98	3.45	-7.27	11.72	-0.72	-5.80	-4.09	-4.09	6.58	8.98	3.45	-7.27			
06山形県	-8.09	-1.86	-4.75	6.68	9.47	6.82	1.78	0.27	2.22	6.18	11.72	11.72	-0.72	-5.80	-4.09	-4.09	6.58	8.98	3.45	-7.27	11.72	-0.72	-5.80	-4.09	-4.09	6.58	8.98	3.45	-7.27	11.72	-0.72	-5.80	-4.09	-4.09	6.58	8.98	3.45	-7.27				
07福島県	1.27	-8.86	-3.70	3.61	0.67	-1.11	0.22	3.97	3.52	4.28	-4.27	11.43	11.43	0.53	4.71	-4.24	7.93	3.99	-9.73	-3.08	-3.08	11.43	0.53	4.71	-4.24	7.93	3.99	-9.73	-3.08	-3.08	11.43	0.53	4.71	-4.24	7.93	3.99	-9.73	-3.08	-3.08			
08茨城県	3.73	-1.11	-1.11	4.95	-4.49	-2.56	2.82	10.29	8.46	5.72	-5.89	17.20	17.20	15.03	3.96	11.36	8.98	-5.32	-13.45	-4.71	-4.71	17.20	15.03	3.96	11.36	8.98	-5.32	-13.45	-4.71	-4.71	17.20	15.03	3.96	11.36	8.98	-5.32	-13.45	-4.71	-4.71			
09千葉県	5.09	-2.31	0.11	4.95	-4.49	-2.56	2.82	10.29	8.46	5.72	-5.89	17.20	17.20	15.03	3.96	11.36	8.98	-5.32	-13.45	-4.71	-4.71	17.20	15.03	3.96	11.36	8.98	-5.32	-13.45	-4.71	-4.71	17.20	15.03	3.96	11.36	8.98	-5.32	-13.45	-4.71	-4.71			
10埼玉県	7.37	0.27	-0.90	-7.38	-5.44	-0.77	-1.77	-5.44	-0.77	-1.77	-5.44	10.46	10.46	-4.60	-6.50	-10.72	11.36	-5.32	-13.45	-4.71	-4.71	10.46	-4.60	-6.50	-10.72	11.36	-5.32	-13.45	-4.71	-4.71	10.46	-4.60	-6.50	-10.72	11.36	-5.32	-13.45	-4.71	-4.71			
11群馬県	2.73	2.00	1.22	-0.51	-3.13	-7.62	-8.26	-2.47	-3.32	-2.33	-6.11	-11.51	-11.51	-1.59	-6.50	-10.72	11.36	-5.32	-13.45	-4.71	-4.71	-11.51	-1.59	-6.50	-10.72	11.36	-5.32	-13.45	-4.71	-4.71	-11.51	-1.59	-6.50	-10.72	11.36	-5.32	-13.45	-4.71	-4.71			
12千葉県	6.47	3.28	2.62	7.03	13.64	7.64	5.44	9.97	3.69	8.57	3.70	12.16	12.16	11.23	11.23	11.23	4.96	12.30	0.67	4.75	-1.11	12.16	11.23	11.23	11.23	4.96	12.30	0.67	4.75	-1.11	12.16	11.23	11.23	11.23	4.96	12.30	0.67	4.75	-1.11			
13東京都	8.90	-2.66	4.23	10.92	1.80	18.02	13.86	18.27	12.76	17.50	17.50	6.40	6.40	10.19	4.01	2.91	7.69	1.46	-2.68	-3.44	-3.44	6.40	10.19	4.01	2.91	7.69	1.46	-2.68	-3.44	-3.44	6.40	10.19	4.01	2.91	7.69	1.46	-2.68	-3.44	-3.44			
14神奈川県	-0.70	-1.68	10.72	10.92	14.97	18.02	13.86	18.27	12.76	17.50	17.50	6.40	6.40	10.19	4.01	2.91	7.69	1.46	-2.68	-3.44	-3.44	6.40	10.19	4.01	2.91	7.69	1.46	-2.68	-3.44	-3.44	6.40	10.19	4.01	2.91	7.69	1.46	-2.68	-3.44	-3.44			
15新潟県	6.79	-0.54	-0.03	-4.23	-6.10	-0.29	-7.65	-2.15	-7.09	-10.15	-5.41	-2.86	-2.86	-0.29	-3.35	-2.84	9.22	-2.85	-2.85	-2.85	-2.85	-2.86	-0.29	-3.35	-2.84	9.22	-2.85	-2.85	-2.85	-2.85	-2.86	-0.29	-3.35	-2.84	9.22	-2.85	-2.85	-2.85				
16富山県	14.38	-14.59	14.29	-2.95	2.68	2.68	0.38	1.18	-1.18	-1.18	-1.18	4.23	4.23	-1.18	-1.18	-1.18	4.23	4.23	4.23	4.23	4.23	4.23	-1.18	-1.18	-1.18	4.23	4.23	4.23	4.23	4.23	4.23	-1.18	-1.18	-1.18	4.23	4.23	4.23	4.23				
17石川県	15.73	-0.38	0.46	4.51	-2.90	-1.11	3.17	5.18	-6.57	7.95	0.51	7.22	7.22	12.88	7.53	6.37	3.90	9.76	1.35	-6.18	-6.18	7.22	12.88	7.53	6.37	3.90	9.76	1.35	-6.18	-6.18	7.22	12.88	7.53	6.37	3.90	9.76	1.35	-6.18	-6.18			
18福井県	9.85	-10.92	-3.30	13.11	2.13	6.51	4.23	20.18	4.32	24.01	9.59	8.99	8.99	23.59	39.94	13.37	22.81	6.34	6.34	6.34	6.34	8.99	23.59	39.94	13.37	22.81	6.34	6.34	6.34	6.34	8.99	23.59	39.94	13.37	22.81	6.34	6.34	6.34	6.34			
19山梨県	11.30	-0.87	-3.33	7.33	9.70	17.85	1.49	12.98	10.83	6.35	8.96	6.92	6.92	11.36	10.83	6.35	8.96	6.92	6.92	6.92	6.92	6.92	11.36	10.83	6.35	8.96	6.92	6.92	6.92	6.92	6.92	11.36	10.83	6.35	8.96	6.92	6.92	6.92	6.92			
20長野県	7.35	-7.33	1.04	1.87	3.14	11.01	-2.85	-2.21	-5.51	10.06	-1.27	4.48	4.48	3.75	5.24	-0.78	-4.34	3.35	3.35	3.35	3.35	4.48	3.75	5.24	-0.78	-4.34	3.35	3.35	3.35	3.35	4.48	3.75	5.24	-0.78	-4.34	3.35	3.35	3.35	3.35			
21岐阜県	11.14	-5.81	-2.80	10.41	11.79	15.90	0.93	11.54	4.89	13.00	-2.32	11.02	11.02	13.23	13.59	14.17	20.60	6.60	6.60	6.60	6.60	11.02	13.23	13.59	14.17	20.60	6.60	6.60	6.60	6.60	11.02	13.23	13.59	14.17	20.60	6.60	6.60	6.60	6.60			
22静岡県	7.17	-5.74	-2.16	3.21	9.65	1.03	4.23	9.40	4.69	12.34	3.04	3.08	3.08	2.02	6.14	4.04	5.93	5.93	5.93	5.93	5.93	3.08	2.02	6.14	4.04	5.93	5.93	5.93	5.93	5.93	3.08	2.02	6.14	4.04	5.93	5.93	5.93	5.93	5.93			
23愛知県	7.97	-0.38	3.81	-1.04	-0.99	4.23	-1.18	-2.80	1.06	3.81	4.25	-5.45	-5.45	-4.52	-2.05	-1.23	3.90	9.76	1.35	-6.18	-6.18	-5.45	-4.52	-2.05	-1.23	3.90	9.76	1.35	-6.18	-6.18	-5.45	-4.52	-2.05	-1.23	3.90	9.76	1.35	-6.18	-6.18			
24三重県	6.28	-1.50	4.23	5.53	1.92	14.47	6.81	13.49	9.01	4.70	1.32	8.43	8.43	-4.96	6.12	3.45	6.41	6.41	6.41	6.41	6.41	8.43	-4.96	6.12	3.45	6.41	6.41	6.41	6.41	6.41	8.43	-4.96	6.12	3.45	6.41	6.41	6.41	6.41	6.41			
31鳥取県	-1.60	-0.16	0.07	19.08	2.48	18.20	-2.20	28.09	15.56	19.81	6.31	27.88	27.88	34.56	21.63	23.79	30.25	6.41	6.41	6.41	6.41	27.88	34.56	21.63	23.79	30.25	6.41	6.41	6.41	6.41	27.88	34.56	21.63	23.79	30.25	6.41	6.41	6.41	6.41			
25滋賀県	16.52	-10.42	-3.76	3.91	-2.67	-1.15	-4.57	4.58	-6.14	-1.24	0.29	12.00	12.00	15.33	10.52	8.64	5.48	5.48	5.48	5.48	5.48	12.00	15.33	10.52	8.64	5.48	5.48	5.48	5.48	5.48	12.00	15.33	10.52	8.64	5.48	5.48	5.48	5.48	5.48			
26京都府	7.47	-3.32	7.21	8.08	3.60	7.47	6.75	11.52	11.40	12.51	5.04	4.14	4.14	2.22	10.77	9.41	9.60	9.60	9.60	9.60	9.60	4.14	2.22	10.77	9.41	9.60	9.60	9.60	9.60	9.60	4.14	2.22	10.77	9.41	9.60	9.60	9.60	9.60	9.60			
27大阪府	7.04	2.12	7.10	20.13	10.75	15.31	13.86	17.32	18.95	15.48	22.94	30.78	30.78	16.22	20.16	24.89	31.93	6.60	6.60	6.60	6.60	30.78	16.22	20.16	24.89	31.93	6.60	6.60	6.60	6.60	30.78	16.22	20.16	24.89	31.93	6.60	6.60	6.60	6.60			
28兵庫県	2.94	-2.86	0.30	-2.86	-4.47	-4.47	-4.09	-3.07	-3.07	1.96	-2.75	-0.52	-0.52	-4.64	-4.29	1.09	1.35	1.35	1.35	1.35	1.35	-0.52	-4.64	-4.29	1.09	1.35	1.35	1.35	1.35	1.35	-0.52	-4.64	-4.29	1.09	1.35	1.35	1.35	1.35	1.35			
29奈良県	12.44	-1.20	5.25	-3.10	5.58	6.64	-3.00	13.49	9.01	4.70	1.32	8.43	8.43	-4.96	6.12	3.45	6.41	6.41	6.41	6.41	6.41	8.43	-4.96	6.12	3.45	6.41	6.41	6.41	6.41	6.41	8.43	-4.96	6.12	3.45	6.41	6.41	6.41	6.41	6.41			
30和歌山県	6.28	-1.50	4.23	5.53	1.92	14.47	6.81	13.49	9.01	4.70	1.32	8.43	8.43	-4.96	6.12	3.45	6.41	6.41	6.41	6.41	6.41	8.43	-4.96	6.12	3.45	6.41	6.41	6.41	6.41	6.41	8.43	-4.96	6.12	3.45	6.41	6.41	6.41	6.41	6.41			
33鳥取県	-1.60	-0.16	0.07	19.08	2.48	18.20	-2.20	28.09	15.56	19.81	6.31	2																														

第1表 施設所在地(47区分及び運輸局等)、従業者数(4区分)、宿泊目的割合(2区分)別施設数並びに施設所在地(47区分及び運輸局等)、宿泊施設タイプ(6区分)別施設数

施設所在地(47区分及び運輸局等)	従業者数(4区分)										宿泊施設タイプ(6区分)					
	0～9人		10～29人		30～99人		100人以上		旅館	リゾートホテル	ビジネスホテル	シェアホテル	簡易宿所	会社・団体の宿泊所		
	観光目的の宿泊者が50%以上	観光目的の宿泊者が50%未満	観光目的の宿泊者が50%以上	観光目的の宿泊者が50%未満	観光目的の宿泊者が50%以上	観光目的の宿泊者が50%未満	観光目的の宿泊者が50%以上	観光目的の宿泊者が50%未満								
施設所在地計	54,867	13,730	42,107	31,740	8,330	7,456	3,930	1,016	17,000	2,140	7,330	1,130	21,930	1,980		
01北海道	2,582	1,430	1,152	1,050	730	383	160	78	50	170	440	30	970	60		
02青森県	520	280	240	180	210	105	40	9	0	280	10	20	90	20		
03岩手県	679	280	399	260	260	125	40	9	0	380	40	80	160	0		
04宮城県	680	400	280	150	290	141	60	21	0	270	20	180	190	0		
05秋田県	545	340	205	230	140	56	30	7	0	270	20	80	10	0		
06山形県	883	630	253	510	90	137	90	11	0	400	20	90	330	30		
07福島県	1,786	1,130	656	900	470	243	120	25	0	760	60	220	10	20		
08茨城県	637	280	357	210	210	121	30	12	0	280	10	160	170	30		
09栃木県	1,179	900	279	770	120	172	110	13	0	470	60	120	10	100		
10群馬県	1,011	820	191	660	144	90	60	12	0	520	80	100	10	300		
11埼玉県	353	140	213	200	80	81	70	11	0	160	20	100	10	10		
12千葉県	1,473	1,040	433	820	260	100	260	40	0	320	120	200	30	750		
13東京都	1,849	980	869	1,003	710	290	340	106	60	330	40	640	130	660		
14神奈川県	1,413	940	473	690	170	275	130	42	20	280	110	230	40	280		
15新潟県	1,863	1,380	483	1,170	340	216	120	114	0	1,240	80	160	10	330		
16富山県	425	310	115	40	69	56	20	8	0	210	30	50	10	110		
17石川県	723	570	153	503	90	107	70	23	0	230	20	110	20	350		
18福井県	847	560	287	420	170	68	40	6	0	470	90	60	0	660		
19山梨県	1,424	1,170	254	980	137	100	30	16	0	510	100	60	0	80		
20長野県	4,246	3,680	566	3,230	280	372	290	23	10	1,630	240	140	1,950	230		
21岐阜県	1,029	890	139	720	80	125	90	16	0	410	70	60	10	470		
22静岡県	2,433	1,910	523	1,470	240	372	220	51	40	900	310	260	20	190		
23愛知県	490	430	60	290	210	240	160	21	0	370	10	340	90	20		
24三重県	1,192	830	362	592	270	146	80	22	0	410	70	180	20	140		
25滋賀県	574	380	194	290	80	85	40	5	0	130	20	90	20	260		
26京都府	2,975	2,600	375	2,170	40	40	260	34	0	420	30	150	20	280		
27大阪府	1,211	800	411	590	130	244	140	141	0	180	10	470	110	440		
28兵庫県	1,516	1,200	316	930	170	229	140	57	30	680	60	170	30	510		
29奈良県	493	430	63	330	60	70	30	4	0	210	0	30	20	20		
30和歌山県	730	570	160	450	120	100	70	15	0	230	30	80	0	380		
31鳥取県	567	430	137	360	80	51	30	4	0	110	20	60	0	330		
32徳島県	563	350	213	270	130	95	50	4	0	220	10	70	0	260		
33岡山県	703	480	223	400	100	104	20	11	0	220	40	60	10	330		
34広島県	817	450	367	350	240	159	40	20	0	100	20	230	30	440		
35山口県	444	270	174	150	40	93	40	12	0	240	0	90	10	90		
36徳島県	561	410	151	260	120	56	30	3	0	230	10	60	0	250		
37香川県	539	390	149	330	60	63	20	8	0	30	10	50	0	400		
38愛媛県	688	410	278	340	170	85	40	12	0	140	10	150	10	370		
39高知県	687	560	127	510	50	66	30	8	0	90	10	50	0	320		
40福岡県	916	560	356	440	130	179	60	28	0	250	30	240	60	290		
41佐賀県	328	230	98	160	40	36	20	6	0	100	10	40	0	150		
42長崎県	1,694	1,210	484	1,100	200	112	40	18	0	170	40	110	20	1,340		
43熊本県	1,048	720	328	550	200	178	100	13	0	380	40	140	0	30		
44大分県	1,180	870	310	950	150	76	60	9	0	430	30	100	0	540		
45宮崎県	539	360	179	300	100	71	42	6	0	80	0	80	0	360		
46鹿児島県	1,539	1,010	529	910	270	124	50	17	0	300	80	150	10	990		
47沖縄県	3,863	3,170	693	2,900	350	186	130	105	0	210	190	430	2,950	40		
運輸局等(再掲) ³⁾	1,450	1,080	370	1,050	750	383	220	78	20	850	170	440	90	970		
北海道運輸局	2,582	1,430	1,152	1,050	730	383	160	78	0	2,370	170	440	90	1,640		
東北運輸局	5,093	3,010	2,083	2,250	1,320	863	440	82	20	2,740	360	1,670	3,520	600		
関東運輸局	9,339	6,280	3,059	4,440	1,440	1,622	730	266	110	2,740	540	1,670	5,270	280		
中部運輸局	7,257	5,950	1,307	5,040	1,130	764	510	74	20	3,310	360	470	50	2,730		
近畿運輸局	6,391	4,610	1,781	3,620	960	951	510	125	90	2,560	480	930	100	1,960		
中国運輸局	7,499	5,970	1,529	4,760	600	1,042	360	192	140	1,840	160	260	40	4,070		
四国運輸局	3,124	1,940	1,184	1,100	290	502	220	51	20	900	70	510	70	1,450		
九州運輸局	2,475	1,770	705	1,540	390	265	140	31	10	510	40	320	40	1,550		
沖縄総合事務局	7,244	4,970	2,274	4,160	1,090	878	430	97	60	1,690	240	860	120	4,150		
沖縄総合事務局	3,863	3,170	693	2,900	350	186	130	105	0	210	190	430	2,950	40		

1) 宿泊目的割合不詳を含む。
2) 宿泊施設タイプ不詳を含む。
3) 長野県は北信越運輸局、福井県は中部運輸局に含まれる。

第2表 施設所在地(47区分及び運輸局等)、従業者数(4区分)、宿泊目的割合(2区分)別延べ宿泊者数並びに施設所在地(47区分及び運輸局等)、宿泊目的割合(2区分)別外国人延べ宿泊者数

(人泊)

施設所在地(47区分及び運輸局等)	従業者数(4区分)、宿泊目的割合(2区分)				宿泊目的割合(2区分)											
	延べ宿泊者数		0～9人		10～29人		30～99人		100人以上		うち外国人延べ宿泊者数 ¹⁾	宿泊目的割合(2区分)				
	1)	観光目的の宿泊者が50%以上	1)	観光目的の宿泊者が50%以上	1)	観光目的の宿泊者が50%未満	1)	観光目的の宿泊者が50%以上	1)	観光目的の宿泊者が50%未満		観光目的の宿泊者が50%以上	観光目的の宿泊者が50%未満			
令和元年8月	58,284,070	33,263,590	24,886,060	10,074,070	6,699,140	3,296,440	16,780,630	6,474,790	10,267,600	7,846,720	13,461,030	9,983,730	3,475,300	8,315,870	5,688,770	2,609,470
01北海道	3,907,370	2,367,300	1,539,330	591,260	291,780	298,750	962,300	420,830	541,460	1,194,800	1,159,010	959,980	199,030	627,430	511,740	115,690
02青森県	507,420	216,520	290,900	80,670	23,040	57,630	194,740	48,210	146,530	100,630	94,440	44,630	9,810	27,370	13,980	13,390
03岩手県	645,100	309,560	331,250	82,550	40,010	38,250	201,290	44,220	150,630	150,360	121,640	74,980	14,280	20,720	11,980	8,740
04宮城県	1,122,750	430,420	692,320	1,122,750	386,650	130,460	335,050	275,110	335,050	403,270	173,190	179,640	30,670	47,950	13,160	34,790
05秋田県	415,870	175,860	240,010	88,010	26,980	61,030	146,710	57,940	89,520	148,440	32,710	12,620	20,100	11,560	4,890	6,670
06山形県	599,970	299,570	298,880	210,640	73,510	45,610	188,250	89,300	98,950	229,200	106,680	30,080	31,790	8,800	3,920	4,830
07福島県	1,310,250	668,870	641,380	334,590	137,390	197,200	375,230	92,910	282,320	386,410	214,030	121,610	12,750	12,000	4,600	8,150
08茨城県	637,650	244,120	393,520	99,830	38,690	61,150	233,840	114,760	137,880	237,160	151,760	151,760	35,660	12,000	1,000	10,950
09栃木県	1,121,490	786,900	334,580	1,121,490	171,630	23,690	301,910	150,560	151,340	443,380	299,020	144,350	16,720	10,010	6,710	6,710
10群馬県	1,011,290	756,970	254,310	239,310	216,700	22,610	266,280	121,640	144,640	347,860	187,880	157,850	15,990	16,720	10,010	4,570
11埼玉県	488,590	97,880	390,710	79,720	25,330	54,390	178,640	8,510	170,130	180,620	59,350	49,620	4,690	15,100	940	14,150
12千葉県	2,753,550	1,950,090	803,450	1,950,090	136,050	59,000	521,220	264,350	258,870	617,170	465,960	1,083,730	336,370	378,270	244,910	133,360
13東京都	5,989,430	2,468,310	3,493,880	3,996,890	224,080	172,810	1,898,760	613,250	1,218,270	1,669,100	457,060	1,173,920	890,760	2,039,220	1,245,950	782,580
14神奈川県	2,182,690	1,066,220	1,085,210	359,110	199,820	128,030	704,170	270,070	434,100	646,820	301,790	472,580	178,040	257,120	151,660	104,880
15新潟県	1,459,730	808,010	651,710	443,750	284,700	159,050	403,900	110,400	293,490	221,330	143,280	247,170	191,280	18,900	6,550	10,250
16富山県	392,240	198,240	194,000	67,050	61,790	5,260	124,590	86,500	86,500	153,750	85,310	13,060	33,800	19,970	10,680	9,290
17石川県	942,240	590,530	351,710	168,250	89,390	78,860	238,290	139,370	98,930	384,860	226,600	135,720	15,120	65,600	48,230	17,370
18福井県	579,990	360,650	219,250	203,090	160,330	42,760	113,660	38,410	75,190	111,860	52,750	50,060	2,690	6,380	4,140	4,140
19山梨県	1,260,500	1,095,540	161,020	931,650	351,290	36,430	373,540	280,900	92,560	353,440	323,190	141,860	1,700	187,600	175,090	12,510
20長野県	2,676,770	2,067,310	609,460	931,930	778,700	153,230	703,640	483,080	250,560	692,630	533,980	308,570	47,020	80,350	46,660	33,680
21岐阜県	2,883,340	1,837,310	1,045,840	1,063,630	365,570	235,860	780,790	321,460	438,320	683,590	542,330	445,910	96,420	297,420	82,250	13,850
22静岡県	1,785,850	468,150	1,317,690	131,450	48,160	83,290	788,530	123,480	665,050	628,300	225,850	402,450	237,570	308,160	93,220	214,350
23愛知県	1,078,330	663,420	414,910	335,020	189,840	145,180	250,500	75,520	174,970	298,730	213,550	194,080	184,510	34,550	22,800	11,750
24三重県	591,010	394,650	196,360	323,990	100,740	32,390	142,390	49,390	93,000	148,610	84,270	166,870	160,230	6,580	17,510	7,460
25滋賀県	1,984,970	1,275,420	245,620	263,840	247,820	2,320	561,650	449,720	111,930	667,910	526,530	131,370	501,400	757,530	722,150	35,380
26京都府	4,252,020	2,358,330	1,884,460	591,990	496,260	95,730	1,075,140	421,810	644,100	1,330,370	700,060	630,310	1,254,530	1,461,190	1,117,390	339,020
27大阪府	1,593,170	1,020,870	571,370	233,530	224,920	8,620	386,470	134,630	250,900	443,470	256,330	404,990	124,710	94,840	46,340	48,510
28兵庫県	266,030	254,930	11,110	83,070	76,550	6,520	89,680	86,260	3,410	61,830	60,660	1,170	34,080	34,080	34,080	10,690
29奈良県	643,330	507,470	135,860	337,610	89,810	33,740	195,970	129,140	70,060	152,290	129,140	171,520	162,620	37,950	27,260	10,690
30和歌山県	298,190	116,800	181,390	32,820	22,490	10,330	101,940	41,230	60,720	130,420	84,670	33,000	8,910	12,830	4,860	7,980
31鳥取県	328,610	169,760	158,850	53,120	36,790	16,330	84,890	30,610	84,890	133,790	76,160	26,200	26,200	6,200	4,650	1,550
32徳島県	539,540	218,980	320,560	74,320	68,200	6,120	245,390	58,480	186,910	168,580	66,460	102,120	25,830	42,280	8,360	33,420
33岡山県	1,148,140	276,680	871,470	197,280	69,620	127,660	384,700	64,310	320,390	316,850	89,630	53,120	196,190	115,820	49,140	66,680
34広島県	386,100	157,790	228,310	34,040	12,960	21,080	162,620	35,790	126,830	135,200	72,410	62,790	54,240	6,610	1,600	5,010
35山口県	275,430	149,790	125,640	87,870	50,650	37,220	85,370	27,430	57,940	55,170	24,680	47,020	47,020	12,550	6,810	5,740
36徳島県	494,980	244,030	250,560	104,880	61,990	42,500	136,760	44,810	91,950	161,350	71,940	91,990	65,290	58,030	23,880	34,140
37香川県	441,760	155,780	285,990	91,140	23,810	67,320	126,790	25,280	101,510	151,800	67,250	84,560	32,600	15,850	4,900	10,940
38愛媛県	316,260	152,410	163,850	65,770	57,350	8,420	133,960	25,170	108,790	171,500	40,550	45,030	29,340	8,700	4,490	4,210
39高知県	1,530,700	446,350	1,084,350	1,325,580	100,140	32,440	587,900	88,390	499,520	565,720	177,240	388,480	244,500	242,420	97,130	145,290
40福岡県	267,230	126,420	140,810	29,410	20,460	8,950	101,330	38,760	62,570	104,840	39,380	31,660	22,820	22,470	9,650	12,820
41佐賀県	772,550	446,480	325,840	221,150	57,950	63,980	200,750	57,270	143,480	306,260	189,020	117,240	143,390	53,560	33,050	20,280
42長崎県	867,810	400,260	467,550	121,440	74,520	46,920	286,820	100,580	186,240	372,940	176,850	86,610	38,300	69,340	42,230	27,100
43熊本県	742,070	464,530	255,300	209,510	124,000	63,270	198,800	72,780	126,020	184,520	130,810	149,240	12,290	67,480	52,000	15,480
44大分県	428,690	162,070	266,620	92,030	24,750	67,280	131,600	29,360	102,240	137,330	40,940	67,730	700	19,620	10,200	8,130
45鹿児島県	2,823,190	1,419,920	1,403,270	756,110	474,370	115,040	620,310	387,810	232,500	667,070	602,660	64,410	566,020	566,020	500,580	65,440
47沖縄県	2,831,860	2,419,920	411,950	589,410	474,370	115,040	620,310	387,810	232,500	667,070	602,660	64,410	566,020	566,020	500,580	65,440
運輸局等(再掲) ²⁾																
北海道運輸局	3,907,370	2,367,300	1,539,330	591,260	291,780	298,750	962,300	420,830	541,460	1,194,800	1,159,010	959,980	199,030	627,430	511,740	115,690
東北運輸局	4,601,370	2,100,810	2,494,740	875,570	339,580	530,180	1,441,270	410,780	1,030,500	1,621,890	807,100	814,860	662,630	129,160	52,540	76,570
関東運輸局	15,445,180	8,466,050	6,916,690	1,956,990	558,110	4,438,370	2,649,960	4,511,610	2,493,980	4,538,980	3,063,250	3,036,250	1,502,650	2,919,060	1,838,070	1,069,710
中部運輸局	5,470,970	3,064,090	1,806,880	1,610,990	1,214,580	396,410	1,470,410	740,930	729,490	1,066,980	529,170	730,420	151,820	184,820	112,130	72,690
近畿運輸局	7,036,000	3,862,120	3,173,690	1,394,700	871,310	523,200	2,147,860	701,090	1,446,770	2,324,580	1,404,660	1,168,860	283,800	672,610	334,990	337,620
中国運輸局	9,330,360	6,261,720	3,044,780	1,429,120	2,136,100	179,330	2,494,480	1,756,990	1,037,490	2,655,480	2,009,910</					

第3表 施設所在地(47区分及び運輸局等)、従業者数(4区分)、宿泊目的割合(2区分)別実宿泊者数並びに施設所在地(47区分及び運輸局等)、宿泊目的割合(2区分)別外国人実宿泊者数

(人)

施設所在地(47区分及び運輸局等)	従業者数(4区分)、宿泊目的割合(2区分)										宿泊目的割合(2区分)									
	実宿泊者数 1)		0～9人		10～29人		30～99人		100人以上		うち外国人 実宿泊者数 1)		観光目的の 宿泊者が 50%以上		観光目的の 宿泊者が 50%未満		観光目的の 宿泊者が 50%以上		観光目的の 宿泊者が 50%未満	
	1)	50%未満	1)	50%未満	1)	50%未満	1)	50%未満	1)	50%未満	1)	50%未満	1)	50%未満	1)	50%未満	1)	50%未満	1)	50%未満
令和元年8月	43,344,400	25,250,220	18,001,940	7,246,150	5,104,630	2,085,180	12,270,820	4,773,190	7,476,800	13,985,920	8,023,160	5,947,710	9,841,500	7,349,240	2,492,260	5,184,410	3,561,130	1,616,460		
01北海道	2,900,240	1,813,630	1,086,120	418,570	226,210	191,880	711,090	330,750	380,350	915,380	549,200	366,180	855,190	707,480	147,720	482,010	354,270	77,740		
02青森県	416,940	190,390	226,350	57,040	19,220	37,820	157,700	41,420	116,280	152,680	88,780	63,990	49,520	41,170	8,350	21,640	12,150	9,480		
03岩手県	504,680	260,390	241,340	54,110	32,100	19,060	156,570	37,160	119,410	222,980	131,690	91,290	71,020	59,440	11,580	14,790	8,300	6,480		
04宮城県	851,090	374,970	476,120	91,070	30,410	60,660	245,120	64,950	180,160	328,080	115,460	212,620	186,280	164,150	22,680	31,490	9,470	22,020		
05秋田県	319,040	133,720	185,320	74,420	24,140	50,270	111,350	43,470	67,870	106,390	56,380	50,010	26,890	9,720	17,170	8,510	4,130	4,380		
06山形県	474,430	250,490	222,510	91,090	57,590	32,970	148,020	71,610	76,410	179,870	92,640	87,240	55,450	28,650	26,800	6,530	3,360	3,150		
07福島県	970,180	552,550	417,630	192,600	101,890	90,710	264,570	71,010	193,560	321,330	198,300	123,400	191,680	181,350	10,320	8,860	3,400	5,450		
08茨城県	437,990	176,180	261,810	53,450	34,670	18,790	150,180	31,520	118,660	193,760	96,710	97,050	40,590	27,310	6,210	5,900	5,620			
09栃木県	903,050	660,150	242,900	142,450	142,620	107,190	362,280	227,650	104,630	138,610	11,240	10,490	149,580	138,610	11,240	10,490	6,340	4,140		
10群馬県	805,020	603,830	201,200	151,280	134,710	16,580	101,880	111,110	30,840	227,330	73,510	10,780	139,910	139,910	-	10,780	7,770	3,010		
11埼玉県	365,790	84,630	281,160	68,620	24,130	44,490	116,820	7,230	109,580	144,770	49,530	35,580	35,580	3,730	3,850	9,150	4,900	8,660		
12千葉県	2,092,510	1,512,960	579,550	143,920	112,280	31,630	366,510	186,500	180,010	490,950	383,050	107,900	1,091,140	831,130	260,010	306,460	198,650	107,810		
13東京都	3,841,580	1,448,190	2,377,960	235,500	138,680	96,820	1,331,400	414,510	838,200	289,410	541,490	979,860	541,490	609,590	541,490	979,860	575,170	401,820		
14神奈川県	1,619,090	838,580	758,290	219,910	164,000	33,780	522,840	199,910	328,930	512,110	238,330	238,330	238,330	238,330	128,000	158,930	92,670	65,990		
15新潟県	1,081,190	620,140	461,040	279,950	192,800	87,150	315,090	89,340	225,750	292,620	186,960	105,670	193,530	151,040	42,480	5,280	8,240	8,240		
16富山県	325,340	177,890	147,450	57,260	54,930	2,330	101,280	33,300	67,980	126,020	77,770	48,050	40,770	11,690	29,090	16,750	9,210	7,540		
17石川県	733,120	464,060	269,060	118,480	56,250	62,230	177,100	101,090	76,010	307,140	188,520	118,620	130,400	118,210	12,190	45,490	33,490	12,010		
18福井県	469,680	307,930	161,760	169,530	141,610	27,920	82,120	28,540	53,580	169,930	91,780	78,140	48,110	49,990	2,120	5,100	2,010	3,100		
19山梨県	1,010,290	894,080	113,350	273,160	252,930	13,370	295,650	224,910	70,740	305,370	282,680	22,690	135,120	133,560	1,560	170,990	159,480	11,510		
20長野県	1,937,740	1,495,910	441,830	673,130	583,880	89,260	484,580	295,760	188,810	538,270	414,620	123,650	241,750	201,650	40,110	61,320	35,500	25,820		
21岐阜県	587,980	450,900	137,080	95,610	84,780	10,830	171,110	97,200	73,910	196,420	151,300	45,120	124,840	117,620	7,220	73,970	64,620	9,360		
22静岡県	2,352,660	1,526,010	826,460	501,280	288,710	212,380	597,320	286,350	310,980	794,820	575,300	219,510	459,230	375,640	83,590	202,420	122,880	79,540		
23愛知県	1,340,320	376,770	963,550	77,200	39,910	37,290	582,030	95,840	486,190	489,360	183,270	306,090	191,730	57,750	133,990	222,320	69,260	153,070		
24三重県	902,700	583,580	319,120	260,630	188,310	102,320	205,550	66,030	139,520	266,920	196,420	70,490	169,600	162,820	6,790	28,960	20,760	8,200		
25滋賀県	473,160	328,830	144,340	105,280	80,860	24,420	107,150	42,480	64,680	121,750	71,880	49,860	133,610	133,610	5,370	19,090	13,430	5,670		
26京都府	1,254,280	1,086,880	159,210	158,070	148,330	1,350	366,160	292,350	73,810	432,000	348,150	83,850	298,050	298,050	374,310	354,510	19,610	19,610		
27大阪府	3,064,200	1,742,000	1,318,110	473,680	433,120	74,570	796,880	279,310	443,470	963,970	492,340	471,630	865,670	537,230	328,440	929,340	748,400	178,440		
28兵庫県	1,311,860	876,160	434,990	173,000	169,340	3,660	300,940	120,330	179,890	366,430	219,890	146,530	471,490	366,600	104,900	71,550	37,560	33,990		
29奈良県	199,170	193,080	6,090	66,350	63,360	2,990	60,570	58,340	2,230	47,430	46,550	880	24,960	24,960	-	24,960	24,940	10		
30和歌山県	142,600	441,210	101,390	91,990	73,220	18,770	155,570	98,660	56,900	134,400	116,410	18,000	160,650	152,920	7,730	33,510	24,610	8,890		
31鳥取県	155,070	155,070	88,110	24,290	18,840	5,450	68,670	43,310	25,360	118,020	78,660	39,360	32,200	32,200	-	8,510	3,550	4,960		
32島根県	273,000	152,540	120,460	39,810	32,240	7,570	91,080	26,290	64,790	116,940	68,440	48,090	25,170	25,170	-	4,400	3,270	1,120		
33岡山県	426,030	176,190	249,840	63,170	58,350	4,810	177,840	38,190	139,640	142,150	55,680	86,470	42,880	29,970	18,910	28,860	7,650	21,210		
34広島県	889,390	229,950	659,440	137,080	57,610	79,480	288,320	47,210	241,100	257,020	79,220	177,880	206,970	49,910	161,060	87,520	40,990	46,530		
35山口県	305,010	135,820	169,180	22,840	8,830	14,010	115,610	26,540	89,070	114,330	64,590	49,750	52,220	35,870	16,360	3,810	1,110	2,700		
36徳島県	228,230	128,680	99,550	61,990	42,240	27,350	71,610	24,180	47,430	47,430	22,650	24,760	39,620	39,620	-	9,100	5,410	3,690		
37香川県	410,440	207,480	202,850	110,440	47,640	34,200	111,750	35,780	75,970	134,350	61,240	73,110	82,300	62,820	19,560	43,990	17,850	26,130		
38愛媛県	365,530	138,720	226,810	68,880	18,440	50,440	99,890	21,930	77,960	132,140	60,770	71,370	64,610	37,570	27,040	12,540	4,180	8,360		
39高知県	258,260	124,050	134,210	51,670	44,650	7,010	111,040	21,870	89,170	57,830	32,430	25,400	37,720	25,090	12,630	5,860	2,920	2,920		
40福岡県	1,164,850	347,760	817,080	96,000	74,840	21,150	422,240	63,820	358,420	465,440	146,580	318,870	181,170	118,640	118,640	150,040	61,780	88,270		
41佐賀県	209,870	104,980	104,980	22,840	18,260	4,790	79,940	30,810	49,140	82,190	34,560	47,620	24,690	21,260	3,430	16,990	7,130	9,860		
42長崎県	601,520	365,100	236,190	82,590	36,860	45,710	145,780	43,760	102,020	246,850	159,100	87,760	126,300	125,400	900	40,860	25,990	14,650		
43熊本県	677,240	332,180	345,050	99,870	64,080	35,790	223,890	87,920	135,970	285,300	140,930	144,370	68,170	39,250	28,920	50,360	30,180	20,170		
44大分県	638,880	415,470	205,630	183,360	108,300	57,280	159,590	64,230	95,360	156,810	114,860	41,950	139,110	128,070	11,040	55,350	43,400	11,940		
45鹿児島県	342,130	127,760	199,310	74,510	20,390	54,120	102,830	24,070	78,770	116,610	35,800	65,750	48,180	47,510	6,700	14,860	6,800	7,120		
46沖縄県	600,460	278,850	321,030	117,410	68,900	48,500	173,230	28,620	144,040	194,240	88,770	105,470	115,580	92,560	23,020	34,890	15,480	19,410		
47沖縄県	1,622,580	1,363,440	259,140	386,430	319,150	67,280	374,790	229,600	145,190	410,460	363,780	46,670	450,910	4						

第4表 施設所在地(47区分及び運輸局等)、宿泊施設タイプ(6区分) 別延べ宿泊者数
並びに施設所在地(47区分及び運輸局等)、宿泊施設タイプ(6区分) 別外国人延べ宿泊者数

(人泊)

施設所在地(47区分 及び運輸局等)	延べ 宿泊者数 1)						外国人延べ 宿泊者数 1)						会社・団体の 宿泊所	
	旅館	リゾート ホテル	ビジネス ホテル	シティ ホテル	簡易宿所	会社・団体の 宿泊所	旅館	リゾート ホテル	ビジネス ホテル	シティ ホテル	簡易宿所	会社・団体の 宿泊所		
令和元年8月	58,284,070	11,350,210	9,295,500	23,206,240	8,246,140	5,193,300	992,690	8,315,870	589,900	828,410	3,436,390	2,681,960	752,780	26,410
01北海道	3,907,370	806,010	497,520	1,585,280	742,590	244,350	31,630	627,430	114,950	101,240	191,430	180,390	36,910	2,510
02青森県	507,420	148,780	41,590	257,280	170,040	940	21,370	270,790	8,990	3,550	13,440	1,840	450	0
03岩手県	645,100	208,960	135,820	207,590	64,950	26,350	1,440	20,720	2,940	9,540	5,090	3,060	90	0
04宮城県	1,122,750	321,260	118,600	614,220	105,880	49,400	3,390	47,950	1,680	32,630	8,530	8,330	260	70
05秋田県	415,870	153,000	25,770	177,420	37,420	20,430	1,820	11,560	810	5,420	1,410	1,410	370	0
06山形県	599,970	242,310	18,400	229,700	66,380	26,450	16,740	8,800	3,400	3,470	1,690	1,690	120	30
07福島県	1,310,250	472,430	221,630	490,660	19,330	14,530	14,530	12,750	1,010	2,020	7,480	340	790	1,120
08茨城県	637,650	225,330	17,200	328,750	26,070	26,070	13,680	12,000	1,250	8,870	1,500	1,500	360	20
09栃木県	1,121,490	401,510	271,810	285,160	29,130	75,930	49,940	16,720	5,910	1,910	6,450	720	1,720	0
10群馬県	1,011,290	511,540	128,760	292,920	27,330	115,890	4,860	13,040	5,300	2,790	3,650	1,260	40	0
11埼玉県	488,590	44,590	46,090	321,070	48,630	27,420	790	15,100	1,330	1,330	10,040	3,300	310	0
12千葉県	2,753,550	256,880	1,313,820	629,370	339,740	182,690	31,040	378,270	1,890	88,300	137,840	144,650	5,370	210
13東京都	5,989,430	1,653,320	72,070	3,371,470	1,922,520	403,410	54,640	2,039,220	39,310	18,250	981,350	906,970	91,530	1,810
14神奈川県	2,182,690	238,620	348,490	961,980	311,280	213,620	108,700	257,120	35,650	31,640	108,770	61,310	19,600	150
15新潟県	1,459,730	542,030	237,900	518,890	69,060	60,680	31,180	18,900	5,220	2,970	8,250	2,430	40	0
16富山県	392,240	118,930	27,380	166,530	38,400	33,390	7,610	19,970	1,690	1,700	6,640	6,290	3,600	40
17石川県	942,240	256,680	46,530	449,620	97,060	90,380	1,980	65,600	6,300	650	37,060	17,860	3,730	0
18福井県	579,900	254,860	47,650	166,360	27,390	27,390	-	6,380	1,640	120	3,640	430	550	-
19山梨県	1,260,500	485,420	296,610	133,220	12,140	295,260	37,860	187,600	73,240	74,310	11,440	280	28,000	340
20長野県	2,676,770	910,120	722,740	467,180	67,290	364,320	145,130	80,350	14,790	22,680	29,170	5,690	7,870	140
21岐阜県	708,660	269,990	145,520	179,920	31,300	61,170	20,690	96,110	26,760	13,060	9,500	11,870	24,870	10,060
22静岡県	2,883,340	788,980	776,070	1,915,390	114,630	187,190	101,080	227,420	31,760	74,440	69,420	41,400	9,710	690
23愛知県	1,785,850	187,830	77,720	1,052,550	82,840	76,940	27,960	308,160	13,860	3,630	172,940	116,970	350	410
24三重県	1,078,330	305,390	199,590	396,140	25,810	93,390	58,010	34,550	2,960	2,880	21,380	3,520	3,770	30
25滋賀県	591,010	181,720	124,570	165,320	60,500	45,780	13,130	24,970	3,090	5,910	6,740	7,980	1,250	0
26京都府	1,984,790	231,890	80,490	708,880	641,800	292,080	19,650	757,530	36,020	11,060	234,290	314,500	161,070	590
27大阪府	4,252,020	73,400	361,110	2,127,960	1,263,300	415,310	10,940	1,461,190	28,140	39,410	673,970	531,230	182,260	6,180
28兵庫県	1,593,170	465,820	264,850	452,000	256,700	101,740	52,070	94,840	11,360	7,120	30,970	42,020	3,090	280
29奈良県	266,030	69,970	15,310	52,770	34,010	91,270	2,710	34,080	5,750	2,270	9,800	6,730	9,530	0
30和歌山県	643,330	213,810	179,150	131,380	12,350	98,200	8,440	37,950	11,750	8,150	11,330	1,200	5,500	20
31鳥取県	298,190	137,340	23,360	91,660	22,660	23,230	0	12,830	2,600	330	7,040	850	2,010	0
32徳島県	328,610	135,670	7,490	136,690	22,690	24,700	1,380	6,200	2,330	110	1,420	510	1,830	0
33岡山県	539,540	104,130	23,300	271,340	64,920	73,690	2,160	42,280	3,090	420	28,500	9,540	730	0
34広島県	1,148,140	72,310	67,300	641,070	227,700	134,890	4,860	115,820	8,090	4,730	35,710	39,970	27,120	210
35山口県	386,100	108,080	13,610	212,020	27,700	16,050	8,640	6,610	1,010	40	4,920	560	80	0
36徳島県	275,430	57,210	44,260	115,740	16,960	40,440	830	12,550	2,580	1,010	5,380	1,510	2,020	70
37香川県	494,980	94,140	69,690	199,910	51,130	79,150	960	58,030	4,540	6,660	6,200	4,870	11,820	0
38愛媛県	441,760	115,840	8,010	233,080	45,770	29,770	9,290	15,850	4,090	400	6,200	2,630	280	20
39高知県	316,260	69,400	18,160	131,100	41,130	56,470	-	8,700	1,910	150	1,910	1,950	2,060	-
40福岡県	1,530,700	63,830	84,570	953,340	287,940	104,960	36,060	242,420	2,980	14,230	135,200	69,700	20,010	300
41佐賀県	267,230	90,860	35,860	109,080	12,250	16,640	2,550	22,470	5,260	3,000	10,180	2,030	1,990	0
42長崎県	141,490	199,700	264,460	62,610	82,610	71,570	12,730	53,560	3,720	13,770	17,350	8,660	10,060	0
43熊本県	867,810	197,700	100,820	397,370	50,120	89,640	12,160	69,340	11,230	25,740	21,340	7,420	3,610	0
44大分県	742,070	240,520	176,550	223,530	15,160	78,820	7,480	67,480	21,990	19,270	13,920	1,290	11,000	0
45鹿児島県	428,690	52,430	99,200	225,040	13,990	37,770	250	71,620	2,080	9,030	7,180	890	450	0
46沖縄県	1,528,900	138,020	130,520	382,770	71,880	95,820	3,880	52,460	8,200	4,390	27,140	8,050	3,560	1,130
47沖縄県(再掲) ²⁾	2,831,860	59,970	1,312,330	851,130	293,250	308,270	6,910	566,020	4,830	188,490	233,100	88,500	51,100	0
北海道運輸局	3,907,370	806,010	497,520	1,585,280	742,590	244,350	31,630	627,430	114,950	101,240	191,430	180,390	36,910	2,510
東北運輸局	4,601,370	1,456,660	561,820	1,976,870	335,850	231,330	38,840	129,160	20,790	20,790	67,540	16,870	2,080	1,220
関東運輸局	15,445,180	2,494,840	2,494,840	6,253,930	2,717,390	1,340,280	301,520	2,919,060	162,670	218,530	1,268,410	1,120,000	146,920	2,520
中部運輸局	7,036,000	1,827,750	1,034,540	1,602,220	271,810	548,760	185,900	184,820	28,000	28,000	81,120	32,280	15,230	190
近畿運輸局	9,330,360	1,256,610	1,246,550	2,268,660	1,601,950	502,320	207,740	672,610	76,980	90,140	276,880	174,190	39,240	11,180
中国運輸局	2,700,580	557,530	135,060	1,352,710	366,670	272,550	17,050	183,740	17,130	5,640	967,100	903,660	362,710	7,060
四国運輸局	1,528,430	336,580	140,130	679,840	154,990	205,830	11,070	95,120	13,120	8,210	40,910	16,620	16,170	80
九州運輸局	5,431,940	924,840	847,230	2,555,590	533,950	495,220	75,100	527,340	55,450	89,430	232,320	98,040	50,670	1,430
沖縄総合事務局	2,831,860	59,970	1,312,330	851,130	293,250	308,270	6,910	566,020	4,830	188,490	233,100	88,500	51,100	0

1) 宿泊施設タイプ不詳を含む。

2) 長野県は北陸信越運輸局、福井県は中部運輸局に含まれる。

第5表 施設所在地(47区分及び運輸局等)、宿泊施設タイプ(6区分) 別実宿泊者数
並びに施設所在地(47区分及び運輸局等)、宿泊施設タイプ(6区分) 別外国人実宿泊者数

(人)

施設所在地(47区分及び運輸局等)	実宿泊者数 ¹⁾						外国人実宿泊者数 ¹⁾							
	旅館	リゾートホテル	ビジネスホテル	シティホテル	簡易宿所	会社・団体の宿泊所	旅館	リゾートホテル	ビジネスホテル	シティホテル	簡易宿所	会社・団体の宿泊所		
令和元年8月	43,344,400	9,238,960	6,947,200	16,993,390	5,697,930	3,794,730	672,190	5,184,410	468,110	579,910	2,159,980	1,455,150	504,430	16,830
01北海道	2,900,240	630,790	388,830	1,147,890	534,380	171,930	26,420	432,010	92,300	72,320	129,640	113,670	21,580	2,500
02青森県	416,940	127,850	37,260	203,490	34,660	12,940	750	11,640	7,280	2,950	9,790	1,430	190	0
03岩手県	504,680	160,460	114,740	156,900	51,910	19,630	1,050	14,790	2,330	6,170	2,380	2,380	50	0
04宮城県	851,090	201,390	106,230	426,160	76,550	38,720	2,040	31,490	1,550	2,460	22,020	5,210	220	40
05秋田県	319,040	118,980	39,820	135,640	30,190	13,290	1,120	8,510	3,060	720	3,650	900	200	0
06山形県	474,430	209,320	15,040	173,690	50,150	18,590	7,640	6,530	2,950	90	2,160	1,230	80	10
07福島県	970,180	360,910	182,760	341,620	16,850	59,900	8,130	8,860	640	1,970	5,070	320	650	210
08茨城県	437,990	144,600	9,190	236,330	19,070	22,530	6,210	6,280	410	4,730	3,870	850	200	20
09栃木県	903,050	345,740	227,820	207,440	22,580	63,660	35,800	10,490	4,310	950	3,870	580	780	0
10群馬県	805,020	425,860	104,710	178,820	22,470	69,100	4,070	10,780	4,830	2,650	2,680	570	40	0
11埼玉県	365,790	32,620	33,720	235,460	37,630	25,580	790	9,150	90	1,180	6,360	1,390	140	0
12千葉県	2,092,510	213,020	976,660	464,370	133,080	20,750	306,460	1,440	112,100	62,150	112,100	128,340	2,370	60
13東京都	3,841,580	101,640	43,730	2,303,460	1,099,800	282,800	30,150	979,860	22,420	7,030	526,770	362,580	59,560	1,510
14神奈川県	1,619,000	185,900	283,110	705,250	225,840	136,100	82,800	158,930	23,960	21,280	71,400	34,290	7,870	130
15新潟県	1,081,190	415,640	181,880	380,920	50,340	32,980	19,430	13,520	4,300	2,290	5,360	1,550	20	0
16富山県	325,340	105,430	25,660	125,320	32,640	29,670	6,620	16,750	1,500	1,670	5,330	5,400	2,800	40
17石川県	733,120	210,690	36,950	342,210	78,840	62,690	1,740	45,490	5,330	490	25,380	12,810	1,470	0
18福井県	469,680	219,960	35,550	123,470	22,110	68,590	-	5,100	1,510	110	2,750	330	390	-
19山梨県	1,010,290	392,170	252,810	106,200	9,770	225,480	23,860	170,990	66,170	69,640	10,160	240	24,470	300
20長野県	1,937,740	693,700	460,370	369,210	55,210	282,090	77,160	374,130	12,960	16,120	23,420	3,180	5,520	110
21岐阜県	587,980	231,810	128,750	144,580	21,010	43,670	18,140	73,970	22,030	11,440	6,060	7,850	16,610	9,990
22静岡県	2,352,660	682,430	628,270	728,310	97,850	139,380	76,420	202,420	26,350	72,280	59,720	37,960	5,920	200
23愛知県	1,340,320	157,050	66,490	764,830	274,090	165,580	21,280	222,330	10,710	3,480	128,240	79,270	230	390
24三重県	902,700	266,470	179,770	313,160	18,320	73,090	51,880	28,960	2,420	2,490	18,530	2,350	3,140	30
25滋賀県	473,160	152,470	105,430	124,030	46,840	34,670	9,730	19,090	2,500	4,860	4,920	6,360	450	0
26京都府	1,254,280	166,630	104,170	463,910	378,240	171,960	19,370	374,130	20,060	5,310	122,220	148,460	77,780	300
27大阪府	3,064,200	59,380	268,660	1,540,160	831,740	360,040	4,220	929,340	21,880	29,350	432,340	291,020	160,470	280
28兵庫県	1,311,860	388,160	239,700	350,950	214,740	78,860	39,450	71,550	9,670	5,980	20,190	32,780	2,780	140
29奈良県	199,170	53,220	12,940	36,680	26,950	68,760	630	24,960	4,410	1,920	6,990	5,910	5,720	0
30和歌山県	542,600	188,940	162,350	97,290	10,690	77,430	5,900	33,510	10,680	7,310	9,410	1,090	4,990	20
31鳥取県	243,180	121,870	19,700	68,310	17,960	15,340	0	8,510	2,180	330	4,320	570	1,110	0
32島根県	273,000	124,480	5,250	109,840	17,140	16,160	120	4,400	2,110	70	1,050	310	870	0
33岡山県	426,030	213,740	19,900	50,510	58,380	1,570	28,860	28,860	2,760	370	18,440	6,790	500	0
34広島県	889,390	62,050	49,980	475,590	192,470	106,910	2,390	87,520	7,330	3,000	23,860	31,260	22,050	20
35山口県	309,010	96,240	12,570	194,580	25,760	10,320	5,540	3,810	780	30	2,550	430	20	0
36徳島県	228,230	48,130	36,510	13,890	13,890	36,270	790	9,100	2,160	570	3,380	1,210	1,720	50
37香川県	410,440	81,090	64,420	165,280	38,530	60,630	4,880	43,990	4,110	5,310	22,100	4,680	7,790	0
38愛媛県	365,530	6,870	6,870	188,090	37,280	22,250	5,820	12,540	3,590	210	4,990	3,500	220	20
39高知県	258,260	56,310	16,890	109,360	32,730	42,970	-	5,860	1,440	150	2,010	1,180	1,080	-
40福岡県	1,164,850	50,930	727,820	215,330	21,190	150,040	1,910	150,040	21,910	9,740	85,950	41,670	10,680	90
41佐賀県	209,870	74,500	27,990	82,260	13,560	13,560	1,210	16,990	4,650	1,920	7,720	1,680	1,020	0
42長崎県	601,520	119,380	169,360	66,180	66,180	44,280	8,550	50,360	3,510	11,830	12,140	6,760	6,620	0
43熊本県	677,240	162,010	91,010	301,300	37,410	76,960	6,560	10,290	10,290	15,760	16,100	5,560	2,640	0
44大分県	638,880	209,960	162,050	179,180	12,630	67,770	7,280	55,350	18,490	17,780	10,650	1,080	7,340	0
45鹿児島県	342,130	41,780	75,560	184,940	10,560	29,040	250	14,860	1,660	5,870	6,290	640	410	0
46沖縄県	600,460	109,570	86,210	281,080	56,920	64,290	2,390	34,890	7,060	2,950	17,250	5,350	1,910	370
47沖縄県(再掲) ²⁾	1,622,580	50,330	647,690	536,080	186,180	198,090	4,210	317,350	4,010	93,310	136,060	52,210	31,760	0
北海道運輸局	2,900,240	630,790	388,830	1,147,890	534,380	171,930	26,420	432,010	92,300	72,320	129,640	113,670	21,580	2,500
東北運輸局	3,536,360	1,178,920	475,850	1,437,500	260,310	163,060	20,720	91,820	17,810	14,360	46,540	11,460	1,390	260
関東運輸局	11,075,230	1,931,750	4,437,320	4,437,320	1,721,790	938,320	204,510	1,652,860	123,640	164,880	738,070	528,830	95,430	2,020
北陸信越運輸局	4,077,380	1,425,450	704,860	1,217,660	217,040	407,430	104,940	137,070	24,090	20,570	59,500	22,950	9,810	160
中部運輸局	5,653,340	1,557,720	1,038,840	2,074,350	433,370	381,320	167,730	532,790	63,030	89,800	215,300	127,760	26,290	10,600
近畿運輸局	6,845,280	1,008,790	843,240	2,613,020	1,509,200	791,720	79,300	1,455,580	69,200	48,750	596,060	485,620	252,200	750
中国運輸局	2,136,600	486,570	107,400	1,022,060	303,840	207,110	9,620	133,130	15,160	3,810	50,220	39,350	24,550	20
四国運輸局	1,262,450	290,740	124,700	555,360	122,440	162,120	7,100	71,480	11,310	6,240	10,560	10,360	10,820	70
九州運輸局	4,234,940	768,130	684,030	1,952,140	409,380	373,630	47,630	363,340	47,570	65,850	156,100	62,730	30,620	460
沖縄総合事務局	1,622,580	50,330	647,690	536,080	186,180	198,090	4,210	317,350	4,010	93,310	136,060	52,210	31,760	0

¹⁾宿泊施設タイプ不詳を含む。

²⁾長野県は北陸信越運輸局、福井県は中部運輸局に含まれる。

第6表 施設所在地(47区分及び運輸局等)、従業員数(4区分)、宿泊目的割合(2区分)、宿泊目的割合(2区分)別定員稼働率
並びに施設所在地(47区分及び運輸局等)、宿泊施設タイプ(6区分)別定員稼働率

(%)

施設所在地(47区分 及び運輸局等)	従業員数(区分)、宿泊目的割合(2区分)										宿泊施設タイプ(6区分)					
	0～9人		10～29人		30～99人		100人以上		旅館	リゾート ホテル	ビジネス ホテル	シティ ホテル	簡易宿所	会社・団体 の宿泊所		
	定員稼働率 1) 1、2)	観光目的の 宿泊者が 50%未満	1)	観光目的の 宿泊者が 50%未満	1)	観光目的の 宿泊者が 50%未満	1)	観光目的の 宿泊者が 50%未満								
令和元年8月	51.8	46.7	61.4	34.4	49.1	56.2	67.0	64.5	36.3	59.6	69.6	73.6	39.4	39.0		
01北海道	57.3	55.0	62.1	38.1	60.3	62.0	62.0	62.9	32.3	49.0	72.8	79.2	36.9	40.3		
02北海道	48.1	41.7	54.3	23.7	36.1	31.6	37.2	32.9	58.1	53.1	67.8	64.1	26.5	8.9		
03岩手県	38.9	33.7	49.0	18.3	32.7	31.7	38.4	38.4	28.8	38.9	68.4	73.0	17.9	58.7		
04宮城県	50.3	39.0	61.3	42.5	47.4	65.3	48.6	47.1	32.9	49.3	67.4	62.7	23.2	27.8		
05秋田県	36.8	31.5	48.7	24.4	32.3	38.8	48.6	36.9	31.8	38.6	65.3	75.1	12.2	12.1		
06山形県	35.8	25.5	63.7	17.6	31.0	36.1	42.2	47.9	28.9	27.3	75.4	71.7	9.2	19.4		
07福島県	39.9	34.4	48.4	24.3	30.1	51.9	42.6	64.1	31.8	65.1	59.1	70.1	17.1	23.9		
08茨城県	47.6	43.3	50.9	24.0	33.8	64.7	59.0	54.7	46.8	54.9	61.4	57.3	28.1	28.6		
09栃木県	49.6	47.3	56.7	29.1	37.7	61.0	62.0	72.6	42.8	66.9	65.8	63.2	35.5	24.6		
10群馬県	54.7	44.6	62.9	31.6	42.1	55.1	52.9	63.2	44.7	45.5	73.3	62.0	36.1	26.5		
11埼玉県	47.8	42.1	60.9	28.8	38.8	63.4	63.4	66.4	67.4	62.8	63.3	62.8	23.2	4.9		
12千葉県	58.4	62.1	58.4	26.3	42.7	65.9	65.9	71.6	44.0	76.0	59.7	72.5	34.4	35.5		
13東京都	66.1	66.1	66.4	38.2	66.6	65.3	62.9	81.7	44.2	71.1	69.1	70.9	48.4	45.2		
14神奈川県	60.5	61.4	63.0	42.0	60.0	70.3	72.4	72.0	41.7	64.8	69.1	70.8	30.4	32.3		
15新潟県	40.5	31.4	43.9	20.4	37.7	50.5	54.1	54.1	44.2	53.4	74.6	77.3	19.8	40.1		
16富山県	43.9	36.2	57.3	9.6	33.3	51.0	63.3	69.1	69.3	42.2	63.8	70.3	36.0	50.7		
17石川県	53.6	47.7	67.6	30.3	36.0	66.5	60.6	50.3	37.4	51.7	75.7	70.0	31.3	23.5		
18福井県	45.2	46.2	42.4	29.5	31.3	68.2	61.1	61.5	43.8	67.5	68.5	77.8	33.2	34.7		
19山梨県	39.0	36.2	56.1	25.4	24.7	57.7	58.2	56.6	35.2	48.9	74.4	68.5	23.7	29.1		
20長野県	44.4	40.9	61.5	23.6	23.6	49.2	49.2	56.6	36.3	48.7	70.6	77.2	27.2	60.2		
21岐阜県	55.6	51.9	64.4	34.8	34.8	67.8	64.4	62.0	48.5	59.1	70.4	75.3	37.3	34.4		
22静岡県	58.9	43.3	67.6	29.5	31.4	68.4	63.0	64.2	31.0	56.1	70.0	71.6	36.8	42.4		
23愛知県	47.7	43.2	62.9	30.7	29.0	49.3	49.3	60.9	40.6	62.3	67.5	82.9	24.0	23.3		
24三重県	51.6	51.6	58.9	25.6	27.0	61.4	61.4	72.6	47.6	62.3	72.0	70.6	22.6	11.3		
25滋賀県	55.7	75.1	77.2	63.9	53.5	78.1	80.5	82.6	31.8	86.1	71.2	74.0	28.5	50.5		
26京都府	47.6	42.3	61.5	22.1	22.4	58.5	51.5	65.0	35.9	48.2	76.9	76.4	64.9	54.6		
27大阪府	33.3	34.7	17.7	22.4	23.6	40.2	40.2	73.4	21.4	43.7	46.4	62.5	23.5	31.7		
28兵庫県	42.5	39.7	58.3	23.8	23.8	58.5	58.5	48.0	32.5	62.9	70.8	79.1	27.9	50.8		
29奈良県	37.5	35.2	45.1	15.9	15.9	70.5	70.5	46.8	44.5	44.5	67.1	85.8	12.7	0.0		
30和歌山県	39.7	32.0	55.7	17.3	17.3	59.4	59.4	47.2	26.8	43.9	65.2	68.8	12.8	56.3		
31鳥取県	42.0	28.9	61.3	17.0	17.9	52.0	41.3	38.5	36.6	33.9	69.9	62.0	22.7	31.7		
32岡山県	56.2	44.3	61.6	33.1	35.7	67.8	62.6	77.6	58.6	58.6	71.2	86.6	26.0	10.2		
33広島県	45.2	36.9	53.0	18.9	18.9	66.2	49.2	45.6	20.1	45.8	68.3	57.4	23.4	23.0		
34山口県	38.9	34.6	45.6	23.1	23.1	60.1	67.7	67.7	20.1	66.9	60.7	70.6	30.6	47.6		
35徳島県	50.3	42.7	66.2	27.6	35.2	59.5	59.5	66.4	41.8	63.6	67.3	62.7	28.4	25.1		
36愛媛県	31.0	38.9	55.2	20.2	20.2	57.0	57.0	64.3	36.5	60.9	60.4	61.8	18.5	30.7		
37香川県	47.2	38.9	58.6	19.7	19.7	46.9	46.9	50.0	35.5	57.6	65.4	62.7	31.5	30.7		
38愛知県	40.8	31.0	50.7	24.4	24.4	51.3	51.3	48.0	20.7	49.7	76.0	72.7	20.8	2.5		
39福岡県	59.3	42.8	70.7	25.3	25.3	63.0	63.0	64.6	35.1	58.4	64.3	65.6	16.2	44.5		
40福岡県	40.8	36.8	45.6	14.8	14.8	58.2	58.2	54.6	35.1	58.6	69.9	65.4	16.2	20.0		
41佐賀県	45.0	38.5	62.4	20.7	20.7	66.2	66.2	43.0	32.8	45.1	73.6	78.9	28.3	20.0		
42長崎県	41.8	39.0	48.7	29.9	29.9	49.8	49.8	71.0	34.0	55.1	53.7	63.4	29.6	11.0		
43熊本県	43.9	39.0	48.8	30.2	30.2	53.2	53.2	58.5	31.6	54.1	54.4	40.6	21.4	9.8		
44大分県	46.5	38.4	60.0	25.4	25.4	62.7	62.7	57.5	32.2	49.0	72.5	70.4	22.6	21.2		
45鹿児島県	56.3	57.3	56.4	33.8	33.8	72.1	72.1	69.3	38.5	65.3	69.7	66.4	26.4	21.2		
46鹿児島県	57.3	55.0	62.1	38.1	38.1	62.6	62.6	65.3	41.3	49.0	72.8	79.2	36.9	40.3		
47沖縄県等(再掲) ³⁾	57.3	55.0	62.1	38.1	38.1	62.6	62.6	65.3	41.3	49.0	72.8	79.2	36.9	40.3		
北海道運輸局	42.2	33.8	53.9	23.0	23.0	55.3	55.3	49.2	31.0	49.2	65.9	68.1	16.5	20.8		
東北運輸局	58.3	55.5	62.4	31.7	31.7	62.5	62.5	68.5	43.1	70.1	67.5	71.6	38.2	32.1		
関東運輸局	41.7	36.4	60.7	26.2	26.2	54.1	54.1	57.7	32.5	49.8	73.5	73.0	24.6	31.0		
中部運輸局	52.6	45.9	64.5	32.9	32.9	60.0	60.0	63.2	41.0	58.4	70.6	77.8	31.6	30.3		
近畿運輸局	57.0	53.0	69.3	33.0	33.0	66.4	66.4	69.1	34.2	65.2	73.4	77.8	35.9	30.1		
中国運輸局	46.5	35.2	58.3	21.5	21.5	56.1	56.1	65.2	33.3	47.8	69.5	77.0	21.1	14.9		
四国運輸局	44.9	37.0	56.7	26.7	26.7	61.3	61.3	58.5	34.9	63.6	64.6	64.6	24.0	23.8		
九州運輸局	48.2	39.6	60.2	25.2	25.2	65.3	65.3	58.0	33.0	53.4	69.5	69.5	19.0	19.0		
沖縄総合事務局	56.3	57.3	56.4	32.7	32.7	64.0	64.0	69.3	38.5	65.3	69.7	66.4	26.4	21.2		

1) 宿泊目的割合不詳を含む。

2) 宿泊施設タイプ不詳を含む。

3) 長野県は北陸信越運輸局、福井県は中部運輸局に含まれる。

第7表 施設所在地(47区分及び運動局等)、従業者数(4区分)、宿泊目的割合(2区分)、宿泊目的割合(2区分)別利用客室数並びに施設所在地(47区分及び運動局等)、宿泊施設タイプ(6区分)別利用客室数

(室)

施設所在地(47区分及び運動局等)	従業者数(区分)、宿泊目的割合(2区分)										宿泊施設タイプ(6区分)									
	0～9人		10～29人		30～99人		100人以上		旅館	リゾートホテル	ビジネスホテル	シティホテル	簡易宿所	会社・団体の宿泊所						
	1)	観光目的の宿泊者が50%未満	1)	観光目的の宿泊者が50%未満	1)	観光目的の宿泊者が50%未満	1)	観光目的の宿泊者が50%未満												
令和元年8月	32,370,390	13,744,810	5,089,450	2,478,220	10,746,810	2,898,880	7,890,960	10,203,280	6,329,840	4,076,380	6,329,840	4,212,330	3,451,170	17,366,060	4,834,460	2,145,130	370,240			
01北海道	2,241,910	1,119,300	382,130	223,250	620,490	223,550	396,940	700,200	339,270	360,930	141,200	365,570	204,260	1,127,500	403,600	132,760	8,220			
02北陸県	328,530	101,650	44,920	24,580	113,410	64,520	84,890	108,330	26,290	13,430	6,840	97,530	56,730	206,190	78,760	9,520	440			
03岩手県	384,180	126,050	45,130	25,990	142,660	20,580	113,410	161,060	37,310	28,890	8,420	67,520	36,650	172,740	46,610	10,060	590			
04宮城県	692,160	217,960	72,280	106,020	234,070	35,620	198,450	250,300	86,120	66,230	19,380	69,240	45,040	468,190	67,360	23,900	840			
05秋田県	261,160	71,220	25,710	11,820	43,890	21,860	21,860	94,000	37,720	31,720	14,670	67,900	37,900	141,760	29,240	7,790	830			
06山形県	349,570	111,980	67,090	39,690	114,620	35,680	78,940	132,760	34,900	33,250	24,860	67,900	7,030	188,930	49,420	9,950	2,820			
07福島県	769,140	233,420	122,700	42,950	180,110	255,480	34,480	208,850	82,120	72,130	9,990	220,590	84,670	413,010	15,840	28,050	6,980			
08茨城県	392,490	69,800	66,270	47,100	164,890	35,050	100,510	100,510	31,760	6,210	25,550	75,230	49,840	274,140	17,850	8,970	9,740			
09栃木県	510,670	256,580	254,090	69,480	171,800	55,580	112,330	164,890	49,950	49,950	-	136,820	94,840	222,690	23,100	17,650	15,570			
10群馬県	347,450	310,600	90,160	171,800	41,460	147,100	171,800	164,890	32,780	2,860	29,920	180,860	14,990	188,590	20,710	25,980	1,080			
11埼玉県	1,299,300	321,750	150,360	31,760	143,920	117,410	143,920	303,570	178,550	99,860	62,540	229,920	190,960	267,060	37,750	8,930	230			
12東京都	3,905,740	1,360,920	227,360	118,550	348,500	1,168,590	1,168,590	890,920	645,080	570,340	415,180	926,650	31,820	2,413,870	211,700	536,780	12,690			
13千葉県	1,348,820	460,880	857,540	118,550	476,200	388,280	121,030	267,250	254,980	131,740	123,240	86,120	136,280	740,300	188,840	152,730	42,550			
14神奈川県	776,150	267,230	211,150	119,920	272,590	40,850	231,730	194,190	98,210	59,520	38,690	188,900	79,600	422,170	48,990	21,700	14,800			
15静岡県	495,410	236,390	152,860	67,300	132,180	88,110	33,830	118,570	26,850	3,740	23,110	86,120	37,180	134,470	25,140	8,190	3,090			
16石川県	280,490	105,800	78,990	33,160	73,470	63,170	69,010	208,110	61,180	53,050	61,180	86,710	16,780	314,930	52,390	23,770	830			
17富山県	477,620	373,090	103,400	118,270	149,270	12,430	61,050	113,160	34,610	14,860	19,940	95,540	14,170	137,890	16,840	16,060	-			
18福井県	1,123,610	711,950	319,940	68,150	338,890	148,560	190,320	325,400	204,010	21,390	139,380	318,280	270,060	362,560	42,980	90,830	38,910			
19山梨県	442,970	208,120	140,710	54,830	91,440	9,950	76,460	115,390	65,670	49,720	54,660	102,470	52,290	141,720	17,190	20,430	10,430			
20長野県	643,970	211,150	138,550	88,210	184,210	58,510	139,580	236,450	103,680	141,440	62,250	270,150	270,150	728,260	73,960	70,260	31,460			
21岐阜県	1,192,490	403,970	201,680	99,800	138,550	138,550	408,500	303,110	139,670	26,960	112,700	62,150	26,720	833,250	232,730	28,500	9,140			
22愛知県	535,000	214,800	130,950	43,200	109,140	32,520	139,580	143,810	79,480	64,330	70,660	179,400	49,380	310,420	31,450	11,350	3,560			
23三重県	271,400	130,950	140,440	45,220	24,380	15,410	64,950	87,770	37,400	58,050	42,280	49,380	45,240	130,420	31,450	11,350	3,560			
24滋賀県	1,030,560	845,670	178,640	1,670	308,300	243,700	376,000	362,020	269,610	92,400	262,000	72,610	35,090	459,550	336,050	116,310	10,950			
25京都府	2,646,620	1,319,570	455,670	374,670	81,000	733,530	243,700	484,630	822,720	634,710	325,200	28,050	122,790	1,439,560	702,040	345,780	8,400			
26大阪府	791,350	381,820	408,590	3,910	231,080	45,840	184,300	256,530	231,280	156,030	75,230	152,540	98,280	1,439,560	702,040	26,160	23,490			
27奈良県	113,990	105,570	26,500	5,030	40,500	38,590	1,920	30,700	29,830	880	15,680	152,540	98,280	345,770	145,110	26,160	23,490			
28和歌山県	282,660	177,770	102,690	28,570	100,650	65,060	48,140	16,920	61,530	55,550	5,980	75,230	64,000	104,890	8,490	27,390	2,570			
29徳島県	142,840	59,910	82,930	7,780	57,330	15,120	42,210	61,260	28,320	32,940	10,390	45,300	7,780	113,970	16,170	8,310	1,070			
30香川県	199,900	67,580	127,810	10,250	80,600	12,450	68,150	81,420	32,000	9,880	9,880	55,470	3,590	113,970	14,370	6,920	1,070			
31岡山県	318,900	75,600	244,210	3,330	167,680	21,930	145,750	100,940	28,430	12,500	15,930	35,940	9,800	213,290	40,220	18,900	1,650			
32広島県	764,290	128,350	635,930	111,480	278,990	31,430	247,560	193,380	147,600	26,350	121,240	27,930	27,930	499,410	139,290	67,320	2,960			
33山口県	248,830	61,800	186,940	17,690	116,880	14,530	102,350	82,560	39,980	27,600	13,290	41,740	3,120	173,650	20,170	3,640	4,600			
34徳島県	151,970	54,610	66,460	27,010	53,930	8,900	44,990	35,470	10,510	24,960	16,820	23,880	13,310	90,650	9,820	12,850	380			
35香川県	200,650	81,180	179,410	53,510	80,860	16,310	64,550	90,360	23,460	64,910	36,110	34,240	22,640	146,720	32,730	24,080	230			
36愛媛県	290,040	67,220	222,810	17,760	117,760	18,370	76,390	96,610	30,960	65,660	13,010	47,700	3,920	191,860	32,510	10,000	4,040			
37高知県	1,015,450	196,750	818,700	28,550	432,010	14,460	294,960	142,230	36,860	105,370	16,590	24,690	33,740	726,490	180,970	38,690	10,860			
38愛媛県	149,140	45,120	117,000	4,740	61,870	14,940	47,930	62,670	12,900	10,460	2,440	30,980	15,470	89,210	7,830	5,090	860			
39高知県	406,960	173,690	233,180	39,070	124,060	20,350	103,710	159,930	70,970	89,850	61,210	48,240	80,630	204,840	49,530	20,950	2,780			
40福岡県	516,320	198,120	358,200	60,070	33,970	195,530	47,360	148,170	218,950	41,770	24,630	77,050	45,710	312,060	32,940	44,340	4,220			
41佐賀県	371,920	164,220	199,370	94,080	41,590	105,340	60,640	105,340	44,800	49,510	7,640	93,500	59,030	182,860	10,210	23,500	2,800			
42熊本県	250,680	64,370	183,250	55,340	47,970	85,690	18,640	82,030	27,620	27,110	520	23,080	34,710	172,870	9,210	10,780	30			
43大分県	483,470	148,070	334,730	89,770	175,540	149,490	156,200	160,500	69,800	47,850	21,940	54,010	56,640	292,160	43,960	34,890	1,820			
44鹿児島県	1,303,410	1,026,970	276,440	72,030	347,160	180,050	167,110	310,190	341,990	341,990	163,090	17,420	467,400	528,620	143,420	145,260	1,300			
45沖縄県	2,241,910	1,119,300	1,122,330	223,250	620,490	223,550	396,940	700,200	339,270	360,930	141,200	365,570	204,260	1,127,500	403,600	132,760	8,220			
北海道運輸局	2,784,950	824,130	1,956,740	440,610	975,340	172,750	820,600	955,300	325,930	629,370	84,160	632,220	222,690	1,590,830	237,440	89,280	12,500			
北陸運輸局	8,756,840	3,552,270	5,154,880	415,080	2,874,940	775,970	2,078,800	2,630,520	945,130	1,685,390	1,349,210	975,610	376,580	4,635,570	1,614,440	576,950	137,990			
関東運輸局	2,618,390	1,280,950	1,332,450	259,040	826,870	603,600	562,870	815,810	407,000	408,820	223,900	631,060	376,580	1,234,120	169,500	144,490	57,300			
中部運輸局	3,799,780	1,374,470	2,425,210	694,450	1,392,860	274,300	1,118,560	1,232,770	520,610	291,200	188,520	631,060	432,600	2,155,720	358,660	63,400	63,400			
近畿運輸局	5,135,770	2,961,340	2,162,040	405,020	1,494,410	614,670	373,590	1,624,840	1,263,240	868,260	394,980	401,610	371,930	2,519,170	1,240,400	551,360	51,310			
中国運輸局	1,671,150	393,720	1,277,820	226,170	75,640	95,450	519,600	149,820	223,890	75,410	151,4									

第8表 施設所在地(47区分及び運輸局等)、従業員数(2区分)、宿泊目的割合(2区分)、別客室稼働率
並びに施設所在地(47区分及び運輸局等)、宿泊施設タイプ(6区分)別客室稼働率

施設所在地(47区分 及び運輸局等)	従業員数(区分)、宿泊目的割合(2区分)										宿泊施設タイプ(6区分)						会社・団体 の宿泊所
	0～9人		10～29人		30～99人		100人以上		旅館	リゾート ホテル	ビジネス ホテル	シティ ホテル	簡易宿所				
	1)	観光目的の 宿泊者が 50%未満	1)	観光目的の 宿泊者が 50%未満	1)	観光目的の 宿泊者が 50%未満	1)	観光目的の 宿泊者が 50%未満									
令和元年8月	69.0	63.3	74.5	68.2	78.3	74.3	81.2	81.0	78.7	60.8	71.1	79.3	82.9	42.4	38.0		
01北海道	75.7	73.6	78.5	79.2	81.4	75.3	88.1	80.6	78.2	62.3	63.8	85.7	86.5	51.6	53.4		
02北海道	61.5	61.0	70.4	66.7	79.1	73.9	83.6	75.6	76.9	47.9	63.3	79.0	77.3	44.6	11.7		
03岩手県	67.2	61.0	45.4	39.8	28.0	30.2	37.8	35.8	35.3	47.0	62.5	73.0	85.5	24.4	75.9		
04宮城県	63.3	54.6	66.8	38.0	44.8	71.3	63.0	70.1	67.1	47.2	60.5	68.0	75.0	40.0	42.1		
05秋田県	63.5	62.6	48.8	46.2	36.5	44.8	76.3	73.9	74.4	53.8	53.1	76.6	82.6	21.2	34.1		
06山形県	60.4	43.0	77.6	34.3	66.6	60.1	77.7	75.5	61.7	45.1	36.4	81.5	79.4	20.1	30.9		
07福島県	57.8	48.5	63.9	47.3	67.1	66.0	86.2	78.3	78.2	47.1	72.8	70.5	75.6	24.0	32.2		
08茨城県	63.4	56.8	65.1	35.2	71.6	79.8	73.1	67.0	59.6	69.1	65.2	75.0	62.1	42.2	28.1		
09栃木県	64.4	57.7	73.4	37.3	70.7	75.1	78.9	84.5	88.2	55.8	72.8	77.3	70.2	32.0	37.7		
10群馬県	66.3	60.9	76.0	39.8	62.8	81.3	74.5	89.5	89.5	64.6	54.9	81.2	73.7	47.1	41.3		
11埼玉県	72.1	60.5	73.5	52.5	79.1	71.6	75.4	74.8	83.8	63.4	63.4	75.6	78.0	38.3	8.3		
12千葉県	76.9	78.1	75.5	34.8	74.0	84.2	77.7	89.3	88.9	63.4	91.6	73.9	86.2	37.9	42.8		
13東京都	79.3	79.0	45.7	49.9	82.3	85.5	81.3	83.5	90.2	60.0	67.3	82.7	83.1	55.2	54.3		
14神奈川県	78.6	76.0	80.5	60.1	82.6	79.4	82.4	90.5	90.2	61.4	81.2	87.4	89.2	64.7	38.4		
15静岡県	57.8	42.0	72.2	36.9	75.2	68.0	80.9	65.9	58.1	37.3	58.8	79.0	82.3	27.8	52.9		
16富山県	60.1	49.1	67.2	28.7	67.6	58.9	71.3	73.8	81.4	42.6	51.1	68.5	72.2	40.3	65.4		
17石川県	62.5	62.5	71.9	33.4	73.8	70.8	75.4	67.8	67.8	55.6	61.3	75.8	72.5	35.0	58.6		
18福井県	64.6	62.9	64.9	39.0	65.2	72.2	72.2	72.4	72.4	53.6	76.4	81.3	79.0	34.7	56.4		
19山梨県	63.3	62.9	64.9	40.9	63.0	73.4	83.8	85.7	84.5	61.9	84.5	84.6	82.8	28.6	35.9		
20長野県	55.4	49.1	74.0	33.3	44.8	72.2	82.9	74.2	70.3	46.1	64.2	84.6	82.1	41.8	74.8		
21岐阜県	63.7	57.5	72.2	36.0	71.6	58.8	74.1	73.9	73.7	54.6	55.4	83.1	86.9	51.5	36.9		
22愛知県	72.5	68.1	79.1	59.3	77.0	70.5	79.8	84.1	82.8	63.8	75.6	77.6	76.7	32.8	27.1		
23静岡県	73.6	60.4	75.7	26.5	78.3	62.0	77.3	74.9	64.4	40.3	62.1	74.1	77.6	52.6	62.0		
24滋賀県	63.9	57.6	69.3	49.6	63.9	69.5	51.8	70.6	78.3	55.3	67.8	74.5	85.0	28.1	18.8		
25三重県	64.4	60.8	70.1	41.7	67.7	57.9	75.6	76.2	75.3	45.3	68.8	84.5	83.7	59.9	61.0		
26京都府	88.3	68.5	73.5	36.8	83.3	68.3	67.2	81.3	82.8	45.3	54.6	80.5	83.7	39.6	18.8		
27大阪府	63.4	81.9	85.2	70.6	85.0	86.1	83.7	91.0	90.4	48.9	70.9	78.5	89.1	72.6	59.9		
28兵庫県	64.5	58.1	71.9	25.3	71.2	59.5	75.1	76.6	72.4	41.5	47.8	84.8	84.8	24.3	41.2		
29奈良県	45.0	47.9	24.9	24.5	18.8	61.5	54.1	61.9	63.1	31.0	43.2	53.4	72.9	30.2	30.1		
30和歌山県	59.7	54.4	64.9	17.6	53.8	53.3	78.4	76.3	72.4	42.5	56.0	68.8	88.1	20.7	60.1		
31鳥取県	56.9	50.9	64.9	19.1	71.2	65.9	83.2	72.4	74.0	57.7	72.9	79.8	78.2	18.2	55.6		
32島根県	63.9	53.4	73.1	29.9	63.0	76.0	78.3	69.8	57.6	36.0	36.8	84.8	67.8	30.0	59.3		
33岡山県	63.5	41.2	76.5	20.6	72.4	78.5	80.8	83.4	88.3	53.2	70.0	82.0	90.4	45.2	14.0		
34広島県	74.6	60.1	78.5	58.2	77.3	69.9	80.8	90.0	90.0	53.2	64.7	79.4	73.8	46.1	17.2		
35山口県	58.8	53.5	60.8	17.3	67.7	53.5	75.3	74.9	79.3	33.5	81.8	74.8	68.0	42.7	10.5		
36徳島県	58.3	47.4	68.0	42.9	55.4	70.7	53.5	73.1	73.3	64.1	79.5	74.9	75.3	44.1	63.3		
37香川県	69.3	64.5	73.2	47.0	64.8	53.2	66.7	74.2	89.7	64.1	78.6	66.4	74.1	22.2	23.8		
38愛媛県	60.3	53.9	63.3	40.5	28.1	46.1	77.8	66.9	75.7	51.8	69.6	66.4	74.1	22.2	35.7		
39高知県	73.6	60.2	77.8	31.8	71.7	61.5	73.5	76.7	74.4	29.8	48.7	80.7	81.8	50.7	3.7		
40福岡県	69.4	51.8	68.2	23.8	78.5	70.4	80.5	70.6	51.3	51.3	77.5	78.8	75.8	16.5	60.6		
41佐賀県	59.2	50.4	71.5	30.6	69.8	62.4	79.1	67.1	67.2	47.3	59.4	86.1	86.4	42.5	23.0		
42熊本県	69.4	54.7	78.8	36.1	68.8	69.8	82.3	73.4	59.1	53.7	65.7	89.6	76.5	35.6	19.5		
43大分県	55.5	51.1	60.3	43.1	55.6	43.2	68.2	76.0	75.0	47.6	65.7	62.9	66.5	23.1	11.3		
44宮崎県	58.0	48.3	63.4	44.5	64.9	49.3	68.2	55.7	61.4	46.0	61.8	66.5	49.5	23.1	11.3		
45鹿児島県	61.6	48.8	71.7	36.9	72.5	44.0	78.8	66.7	66.7	41.0	55.6	78.4	75.1	31.3	21.1		
46沖縄県	67.0	67.5	68.7	45.6	79.3	77.6	79.4	77.2	77.2	34.4	73.8	78.1	77.9	36.6	29.4		
北海道運輸局(再掲) ³⁾	75.7	73.6	78.6	55.0	54.7	79.2	85.1	80.6	78.2	62.3	63.8	85.7	86.5	51.6	53.4		
北海道運輸局	61.5	51.3	67.8	37.6	70.2	53.0	75.5	73.4	69.9	47.5	78.4	73.1	73.1	27.4	64.4		
東北運輸局	74.9	72.2	77.0	44.9	78.5	76.6	79.3	80.9	81.8	59.5	82.5	81.1	83.4	50.0	42.6		
関東運輸局	58.5	49.3	62.0	30.5	52.3	72.9	71.3	70.3	66.0	82.1	78.7	78.4	78.7	29.9	40.5		
中部運輸局	70.1	62.0	76.0	40.2	62.1	75.5	79.5	78.9	77.6	56.0	70.3	79.4	78.9	44.8	39.7		
近畿運輸局	72.8	69.4	78.9	48.0	76.3	71.3	80.3	79.8	82.4	89.6	75.6	81.5	86.6	52.9	42.8		
中国運輸局	66.6	52.0	68.4	29.5	54.6	64.3	81.0	83.0	74.6	47.2	57.3	79.6	83.0	34.6	19.3		
四国運輸局	62.7	53.5	68.4	41.7	64.6	69.8	72.6	78.3	75.0	75.0	78.5	71.7	75.0	33.7	22.2		
九州運輸局	64.7	52.6	72.6	37.3	61.8	55.6	75.7	69.8	64.0	45.8	60.5	77.3	78.6	32.2	25.1		
沖縄総合事務局	67.0	67.5	68.7	45.6	79.3	78.1	80.7	77.2	77.2	34.4	73.8	78.1	77.9	36.6	29.4		

1) 宿泊目的割合不詳を含む。

2) 宿泊施設タイプ不詳を含む。

3) 長野県は北陸信越運輸局、福井県は中部運輸局に含まれる。

第9表 施設所在地(47区分及び運輸局等)、宿泊目的の割合(2区分)、居住地(2区分) 別延べ宿泊者数(人泊)

施設所在地(47区分 及び運輸局等)	延べ 宿泊者数 (1)、2)		宿泊目的の割合(2区分) 居住地(2区分)				観光目的の宿泊者が50%未満		
	県内 1)	県外 1)	観光目的の宿泊者が50%以上		2)	県内	県外		
			2)	2)					
令和元年8月	58,284,070	10,790,960	44,441,750	33,263,530	5,524,890	25,921,430	24,886,060	5,228,860	18,468,050
01北海道	3,907,370	1,383,040	2,345,470	2,367,300	686,440	1,577,510	1,539,330	695,850	767,960
02青森県	507,420	94,150	406,960	216,520	29,870	184,370	290,900	64,280	222,590
03岩手県	645,100	145,600	487,610	309,560	71,870	231,750	331,250	73,730	255,850
04宮城県	1,122,750	261,470	806,610	430,420	119,820	291,130	692,320	141,660	515,480
05秋田県	415,870	73,810	325,450	175,860	28,000	147,860	240,010	45,800	177,590
06山形県	599,970	147,050	425,400	299,570	79,090	205,820	298,880	67,780	218,240
07福島県	1,310,250	273,910	942,760	668,870	138,780	495,040	641,380	135,130	447,720
08茨城県	637,650	113,300	486,550	244,120	36,380	207,740	393,520	76,970	278,810
09栃木県	1,121,490	174,080	879,240	786,900	99,150	628,870	334,580	74,930	250,370
10群馬県	1,011,290	141,900	857,500	756,970	81,760	663,340	254,310	60,150	194,170
11埼玉県	488,590	96,360	369,120	97,880	36,420	59,910	390,710	59,940	309,210
12千葉県	2,753,550	462,150	2,113,660	1,950,090	322,620	1,476,200	803,450	139,530	637,460
13東京都	5,989,430	1,228,160	4,461,500	2,468,310	431,420	1,914,830	3,493,880	793,100	2,523,070
14神奈川県	2,182,690	579,170	1,444,540	1,066,220	279,810	722,530	1,085,210	271,070	722,020
15新潟県	1,459,730	286,680	1,080,830	808,010	137,680	583,120	651,710	149,000	497,710
16富山県	392,240	65,470	311,590	198,240	40,100	149,370	194,000	25,360	162,230
17石川県	942,240	126,830	780,580	590,530	96,880	472,570	351,710	29,950	308,010
18福井県	579,900	68,660	492,890	360,650	48,110	312,540	219,250	20,550	180,350
19山梨県	1,260,500	74,990	1,104,010	1,095,540	53,140	968,540	161,020	21,850	131,520
20長野県	2,676,770	347,610	2,249,700	2,067,310	226,820	1,761,410	609,460	120,780	488,280
21岐阜県	708,600	89,790	569,870	532,590	58,310	433,400	176,000	31,480	136,470
22静岡県	2,883,340	453,580	2,333,370	2,333,370	231,170	1,549,740	1,045,840	222,280	784,160
23愛知県	1,785,850	463,650	1,187,680	468,150	206,530	225,930	1,317,690	257,120	961,750
24三重県	1,078,330	152,680	876,310	663,420	95,370	538,030	414,910	57,300	338,280
25滋賀県	591,010	80,510	509,630	394,650	51,860	342,790	196,360	28,660	160,850
26京都府	1,984,790	188,430	1,711,770	1,725,470	141,600	1,530,920	245,620	46,830	180,850
27大阪府	4,252,020	481,500	3,297,460	3,297,460	185,130	1,804,490	1,884,460	296,080	1,484,040
28兵庫県	1,593,170	386,550	1,122,860	1,020,870	297,440	660,650	571,370	89,100	462,210
29奈良県	266,030	42,440	203,060	195,950	38,880	195,510	111,110	3,560	7,550
30和歌山県	643,330	64,660	530,300	507,470	52,130	420,250	135,860	12,530	109,480
31鳥取県	298,190	41,170	254,240	181,390	26,090	152,620	116,800	15,080	101,720
32島根県	328,610	50,890	269,670	169,760	18,260	151,500	158,850	32,540	118,170
33岡山県	539,540	96,220	416,870	218,980	54,750	146,240	320,560	41,470	270,630
34広島県	1,148,140	236,180	888,050	276,680	68,860	207,280	871,470	167,320	680,770
35山口県	386,100	79,120	276,260	157,790	33,420	123,220	228,310	45,690	153,030
36徳島県	275,430	26,910	221,710	149,790	16,010	106,970	125,640	10,900	114,740
37香川県	494,980	66,640	410,440	244,030	45,540	194,610	250,560	20,840	215,680
38愛媛県	441,760	89,660	304,670	155,780	27,640	126,990	285,990	62,020	177,680
39高知県	316,260	68,710	227,270	152,410	34,270	102,360	163,850	34,440	124,900
40福岡県	1,530,700	334,360	1,177,700	446,350	157,180	278,850	1,084,350	177,180	898,840
41佐賀県	267,230	36,710	219,740	126,420	21,740	103,870	140,810	14,970	115,870
42長崎県	772,550	186,630	574,630	446,480	98,490	342,080	325,840	88,130	232,330
43熊本県	867,810	196,630	653,310	400,260	99,120	296,450	467,550	97,500	356,850
44大分県	742,070	96,610	592,700	464,530	41,670	405,350	255,300	54,940	187,350
45宮崎県	428,690	95,760	301,900	162,070	44,490	111,890	248,920	47,610	175,970
46鹿児島県	822,900	224,540	582,120	368,870	101,790	264,610	453,190	122,750	317,520
47沖縄県	2,831,860	316,100	2,361,610	2,419,920	232,970	2,049,900	411,950	83,130	311,710
運輸局等(再掲) 3)									
北海道運輸局	3,907,370	1,383,040	2,345,470	2,367,300	686,440	1,577,510	1,539,330	695,850	767,960
東北運輸局	4,601,370	995,990	3,394,790	2,100,810	467,430	1,555,970	2,494,740	528,380	1,837,480
関東運輸局	15,445,180	2,870,180	11,716,130	8,466,050	1,340,700	6,641,960	6,916,690	1,497,530	5,046,630
北陸信越運輸局	5,470,970	826,580	4,422,700	3,664,090	501,490	2,966,470	1,806,880	325,090	1,456,230
中部運輸局	9,330,360	1,228,350	5,460,710	3,862,120	639,490	3,059,640	3,173,690	588,730	2,401,000
近畿運輸局	9,330,360	1,244,080	7,369,080	6,261,720	767,030	4,955,180	3,044,780	476,750	2,404,970
中国運輸局	2,700,580	503,480	2,105,090	1,004,590	201,380	780,770	1,685,990	302,100	1,324,330
四国運輸局	1,528,430	251,910	1,164,080	702,000	123,470	530,930	826,040	128,200	633,000
九州運輸局	5,431,940	1,171,240	4,102,080	2,414,990	564,490	1,803,100	2,975,970	603,090	2,284,730
沖縄総合事務局	2,831,860	316,100	2,361,610	2,419,920	232,970	2,049,900	411,950	83,130	311,710

1) 宿泊目的の割合不詳を含む。
 2) 居住地不詳を含む。
 3) 長野県は北陸信越運輸局、福井県は中部運輸局に含まれる。

第10表 施設所在地(47区分及び運輸局等)、宿泊施設タイプ(6区分)、居住地(2区分) 別延べ宿泊者数

(入泊)

施設所在地(47区分 及び運輸局等)	延べ 宿泊者数 (1,2)		旅館		リゾートホテル		ビジネスホテル		シティホテル		簡易宿所		会社・団体の宿泊所								
	県内 1)	県外 1)	県内 2)	県外 2)	県内 2)	県外 2)	県内 2)	県外 2)	県内 2)	県外 2)	県内 2)	県外 2)	県内 2)	県外 2)							
	1)	1)	2)	2)	2)	2)	2)	2)	2)	2)	2)	2)	2)	2)							
令和元年8月	58,284,070	10,790,980	44,441,750	11,360,210	2,930,370	8,670,790	9,295,500	1,251,130	7,446,520	23,206,240	4,379,130	17,599,290	8,316,140	1,172,700	6,886,430	5,193,300	1,518,180	3,213,980	992,690	269,540	644,760
01北海道	3,907,370	1,383,090	2,345,170	806,010	292,270	431,640	497,520	197,430	299,110	1,585,280	623,310	981,300	742,590	196,580	594,110	244,330	113,080	128,030	31,630	20,370	11,260
02青森県	307,420	466,960	487,960	348,700	21,150	127,570	41,990	4,820	38,670	257,280	53,220	187,350	41,880	7,630	34,230	17,040	9,830	140	940	170	800
03岩手県	645,110	145,500	487,610	208,960	50,570	132,780	135,820	23,840	108,640	207,580	64,950	138,540	9,040	34,640	26,380	11,650	14,700	11,650	1,440	1,060	1,600
04宮城県	1,122,750	261,470	860,610	231,260	68,670	143,120	118,600	31,270	87,330	617,420	117,570	496,460	106,880	12,310	93,570	49,400	29,210	20,180	3,390	2,440	950
05秋田県	415,870	73,810	325,150	153,000	24,710	128,290	25,770	4,220	21,950	330,470	30,350	130,470	7,610	17,510	14,680	20,400	10,550	11,170	1,820	1,170	650
06山形県	399,970	173,050	425,440	242,310	57,880	170,910	18,400	4,860	13,540	229,700	55,220	161,620	66,380	3,030	57,060	26,450	16,090	16,090	1,670	1,050	610
07福島県	1,310,250	247,910	942,760	472,430	99,870	350,750	221,630	21,390	168,600	490,660	110,690	341,680	9,330	3,030	16,310	91,660	30,400	59,430	14,530	8,530	6,000
08茨城県	637,650	174,360	486,550	225,330	24,000	101,330	27,200	5,090	328,750	66,790	224,210	26,620	18,610	8,620	16,620	26,070	6,620	19,450	13,680	2,840	10,840
09栃木県	1,121,490	113,080	879,240	409,510	49,020	319,940	171,810	25,800	224,720	285,160	66,400	242,390	7,590	6,680	22,450	75,980	17,750	58,180	49,940	8,420	14,520
10群馬県	1,011,290	141,900	869,120	445,940	67,050	317,750	7,480	12,730	31,810	321,070	50,590	248,920	48,630	7,710	104,570	14,930	14,930	4,860	1,310	3,350	790
11埼玉県	488,590	96,360	388,910	210,500	12,840	131,750	46,090	10,320	50,590	272,920	30,530	175,990	27,420	12,490	104,570	108,080	30,040	78,540	31,040	8,890	8,900
12千葉県	2,753,550	462,150	2,161,500	1,056,880	78,520	1,768,880	72,070	1,038,520	629,370	1,210,560	339,740	491,950	339,740	50,380	289,360	403,610	169,460	175,410	54,640	12,150	37,940
13東京都	5,989,430	1,228,160	4,444,540	2,386,320	80,280	1,578,880	348,490	73,510	235,030	3,371,470	569,560	2,661,610	1,922,520	377,890	1,451,280	182,440	151,510	59,520	108,700	63,460	63,460
14神奈川県	2,182,690	579,170	1,444,540	734,620	102,380	405,620	237,900	25,130	165,230	518,890	121,140	392,750	69,060	19,670	49,390	60,680	13,920	41,120	31,180	4,450	26,730
15静岡県	1,459,730	286,680	1,080,830	542,030	102,380	405,620	237,900	25,130	165,230	518,890	121,140	392,750	69,060	19,670	49,390	60,680	13,920	41,120	31,180	4,450	26,730
16富山県	392,240	65,470	311,590	118,930	29,800	80,240	27,380	4,030	23,350	166,530	23,580	141,630	38,400	2,190	31,150	30,380	22,510	52,780	7,610	2,860	5,360
17石川県	942,240	126,830	780,580	350,750	44,670	206,070	46,530	6,320	40,200	449,620	47,740	388,130	97,060	4,110	92,950	90,380	22,510	52,780	1,980	1,490	490
18福井県	579,900	68,660	492,890	254,860	38,510	216,350	47,650	1,930	45,710	166,360	15,050	137,790	27,390	2,320	20,230	23,700	10,840	78,000	37,860	1,010	36,850
19山梨県	74,990	14,040	60,950	20,130	2,010	457,110	296,610	6,120	256,730	133,220	30,400	102,820	12,140	830	11,310	295,260	16,510	239,190	145,130	4,060	126,010
20長野県	2,676,770	347,610	2,249,700	1,050,000	105,000	790,850	722,740	58,190	620,740	467,180	115,510	351,670	67,290	10,140	57,140	304,320	54,700	303,280	20,690	2,120	6,530
21岐阜県	890,600	89,790	569,870	269,990	32,430	226,900	145,520	26,550	129,880	179,920	30,530	123,150	31,300	4,500	26,810	61,170	4,570	56,600	20,990	2,120	6,530
22静岡県	2,883,340	453,580	2,333,970	1,188,980	85,960	672,840	776,070	88,370	660,290	915,390	198,290	696,170	114,630	20,800	93,830	187,190	45,710	138,250	101,080	14,480	72,590
23愛知県	1,187,680	187,830	878,330	483,970	82,610	320,980	1,052,550	187,050	623,840	362,840	51,800	382,840	58,810	2,760	203,050	93,390	8,210	74,290	27,960	14,690	6,270
24三重県	876,310	305,390	570,920	265,500	163,470	112,500	165,320	26,560	66,680	70,850	595,050	326,220	25,810	2,600	230,950	45,780	8,210	74,290	58,010	10,800	47,210
25滋賀県	876,310	305,390	570,920	265,500	163,470	112,500	165,320	26,560	66,680	70,850	595,050	326,220	25,810	2,600	230,950	45,780	8,210	74,290	58,010	10,800	47,210
26京都府	1,078,330	152,680	925,650	472,970	22,110	159,620	124,570	12,070	112,500	165,320	26,560	66,680	70,850	21,150	620,650	292,080	27,300	292,430	29,650	4,010	17,120
27大阪府	9,910,310	80,510	503,630	181,720	22,110	159,620	124,570	12,070	112,500	165,320	26,560	66,680	70,850	21,150	620,650	292,080	27,300	292,430	29,650	4,010	17,120
28兵庫県	1,984,790	188,430	1,711,770	734,000	51,310	179,840	80,490	13,820	66,680	70,850	21,150	620,650	292,080	27,300	292,430	29,650	4,010	17,120	19,500	1,210	9,730
29奈良県	4,252,020	481,500	3,997,460	1,840,000	73,400	41,160	361,110	22,920	338,190	1,227,980	1,263,300	1,661,090	1,442,500	120,810	1,142,500	415,310	47,150	104,800	10,940	1,210	9,730
30和歌山県	1,593,170	386,520	1,202,860	465,820	156,140	304,220	264,850	53,850	157,420	452,000	76,840	361,000	256,700	37,220	219,480	101,740	43,000	54,070	52,070	19,500	25,870
31鳥取県	266,030	42,440	223,660	69,970	7,210	56,470	15,310	710	12,990	52,770	6,130	36,400	34,010	2,760	31,250	91,270	25,460	64,000	2,710	170	2,540
32徳島県	643,330	64,660	530,900	213,810	19,020	188,770	179,150	15,450	145,530	131,380	10,550	102,500	12,350	3,200	101,500	98,200	16,210	78,330	8,440	1,220	7,220
33香川県	298,190	41,170	254,240	137,340	18,490	116,090	23,360	1,010	22,350	91,600	9,560	82,030	22,660	3,300	78,730	23,230	8,810	14,420	1,380	0	0
34岡山県	328,610	50,800	269,670	135,670	13,660	122,000	7,490	1,560	5,930	136,690	29,520	100,100	22,690	2,350	20,340	24,700	3,410	20,220	1,380	300	1,080
35広島県	539,540	96,220	416,570	104,130	19,660	80,130	23,300	3,610	14,650	271,340	30,600	223,670	64,820	11,730	53,190	73,690	30,170	43,520	2,160	450	1,710
36山口県	1,148,140	236,150	888,050	427,310	18,680	53,640	67,900	22,720	44,580	641,070	122,710	496,210	227,700	25,490	202,210	134,890	45,100	89,250	4,860	1,480	2,150
37愛媛県	276,130	79,130	276,660	108,080	19,630	88,450	13,610	3,550	9,800	212,020	39,710	142,720	27,700	4,530	23,170	16,050	3,460	9,710	8,640	6,240	2,110
38高知県	276,130	79,130	276,660	108,080	19,630	88,450	13,610	3,550	9,800	212,020	39,710	142,720	27,700	4,530	23,170	16,050	3,460	9,710	8,640	6,240	2,110
39福岡県	1,530,700	334,360	1,177,700	694,000	8,320	33,500	84,570	40,090	41,380	953,340	147,230	393,380	287,940	38,400	249,530	104,960	57,000	47,970	36,060	24,130	11,930
40佐賀県	267,230	36,710	219,740	90,860	13,340	76,690	35,860	6,330	29,530	109,080	11,310	98,530	12,250	1,530	5,890	16,640	4,180	12,460	2,550	10	2,540
41熊本県	772,550	186,630	574,630	141,490	54,660	86,120	199,700	14,420	184,350	264,460	66,890	88,970	82,610	7,390	75,220	17,570	33,730	36,780	12,730	3,180	3,180
42大分県	867,810	196,630	653,310	297,700	44,570	150,750	120,820	23,950	96,870	397,370	80,130	304,050	50,120	6,770							

参考第1表 施設所在地(47区分及び運送局等)、国籍(出身地) (21区分) 別外国人延べ宿泊者数
(従業者数10人以上の施設)

(人泊)

施設所在地(47区分 及び運送局等)	国籍(出身地)(21区分)																					その他
	外国人延べ 宿泊者数 (1)	韓国	中国	香港	台湾	アメリカ	カナダ	イギリス	ドイツ	フランス	ロシア	シンガポール	タイ	マレーシア	インド	オーストラリア	インドネシア	ベトナム	フィリピン	イタリア	スペイン	
令和元年8月	7,308,070	517,200	2,849,410	538,840	1,020,170	425,380	68,940	99,730	75,920	148,440	30,730	86,390	117,980	42,780	32,930	93,420	36,220	50,330	45,260	148,670	135,260	670,060
01北海道	553,670	104,910	174,470	60,030	115,200	11,700	2,350	1,930	1,990	1,990	2,150	14,600	17,950	6,550	340	2,920	1,170	770	2,620	1,020	800	25,160
02青森県	26,000	3,280	5,150	2,360	9,690	2,090	120	160	190	430	190	190	170	130	*110	190	20	*160	40	60	80	1,150
03岩手県	20,140	*1,530	*3,770	880	10,250	420	80	90	120	180	200	210	110	110	30	40	130	180	*10	70	50	1,960
04宮城県	42,960	950	6,670	1,980	22,920	2,380	200	450	400	410	200	480	1,060	130	*110	540	*180	110	130	200	230	2,460
05秋田県	9,050	220	1,660	570	3,740	90	130	130	90	170	*70	60	140	50	*70	130	120	0	*110	130	*100	770
06山形県	7,260	490	1,150	580	2,800	370	60	60	120	*70	30	50	130	*30	*60	30	90	250	160	120	*70	780
07福島県	9,090	10,330	2,630	330	4,640	470	60	60	120	*70	*30	40	130	*30	*60	*190	*110	250	*160	*130	*20	2,010
08茨城県	12,470	6,000	1,530	*280	1,630	830	*80	*230	160	*100	*120	50	250	*50	*260	30	30	*220	*130	*130	*80	3,430
09栃木県	12,460	640	2,130	1,190	*3,480	*1,260	*100	*160	*380	*160	*120	210	*670	*90	220	60	60	*210	*130	*150	*100	1,310
10群馬県	13,550	1,270	4,910	460	1,050	880	30	30	280	60	*20	90	440	*70	350	100	160	150	*110	*150	*240	1,490
11埼玉県	373,100	10,180	194,480	12,480	50,310	21,000	3,510	3,590	1,730	3,120	1,960	4,120	12,260	3,170	1,090	5,870	3,350	11,580	3,350	1,450	60	2,420
12千葉県	1,661,190	96,100	685,150	103,300	157,750	198,630	32,320	46,170	30,580	57,120	14,580	35,570	30,120	12,800	15,770	14,880	16,530	11,560	16,530	57,460	1,330	30,920
13東京都	2,161,680	8,510	765,520	103,300	12,200	26,660	3,360	3,850	3,460	4,740	1,630	2,810	*6,290	1,360	3,980	3,690	710	1,360	2,050	2,000	3,230	284,930
14神奈川県	14,990	860	6,140	780	2,220	2,220	210	*190	120	260	*580	290	100	130	170	70	*500	230	200	100	100	38,270
15新潟県	16,200	900	2,570	1,660	7,180	410	*60	130	130	100	190	190	160	100	*130	210	*60	80	*40	270	270	1,050
16富山県	61,300	1,300	8,410	5,170	12,740	2,860	470	1,460	670	4,020	100	460	250	*200	*30	*90	730	*610	*30	8,010	3,930	9,620
17石川県	4,900	1,150	830	230	1,120	10	20	*20	*20	*20	*90	*20	*80	*80	*130	*10	*80	*40	0	0	0	690
18福井県	159,230	*1,240	83,590	11,150	25,750	4,120	650	930	890	1,830	*120	1,100	3,500	880	*120	860	730	6,290	*60	360	*840	6,770
19山梨県	58,520	1,860	12,090	3,880	15,900	1,600	310	880	*860	940	*70	680	670	*160	*130	*120	310	*90	390	300	1,000	9,490
20長野県	67,260	2,040	28,560	4,450	17,400	3,390	410	1,200	970	2,980	370	210	520	410	150	730	130	*170	*90	3,070	6,490	4,200
21岐阜県	197,520	*12,130	149,600	2,690	8,670	3,390	410	440	790	760	290	290	*1,510	410	830	310	1,310	*1,910	370	550	210	5,580
22静岡県	302,560	9,520	183,470	18,080	29,500	6,730	1,150	1,050	1,310	1,730	*970	1,120	6,820	760	1,040	1,170	1,140	5,670	1,850	1,420	1,530	13,210
23愛知県	29,480	1,050	19,470	2,030	11,710	670	120	*540	370	370	*30	120	460	*240	*30	*270	*90	*90	*140	*330	*190	1,060
24三重県	23,090	1,080	8,260	2,450	*170	140	140	390	240	390	240	190	390	240	130	110	70	*180	10	70	*120	74,790
25滋賀県	626,310	14,660	224,700	16,900	55,960	48,450	9,360	16,560	12,020	29,740	2,800	5,460	3,070	2,450	1,770	12,080	1,510	1,430	1,490	46,480	40,420	17,490
26京都府	1,178,700	73,340	626,440	96,990	115,620	31,540	7,230	7,680	6,920	12,150	1,890	7,840	15,330	6,300	2,460	9,340	*8,010	9,740	11,970	7,980	9,920	106,310
27大阪府	91,100	4,580	37,830	3,780	22,620	2,620	510	4,390	1,050	2,090	510	360	570	200	360	720	160	670	380	1,030	690	6,110
28兵庫県	24,370	350	13,390	780	1,080	660	180	440	490	1,690	60	110	*150	*80	20	190	40	20	*100	650	860	1,020
29奈良県	31,400	560	13,030	6,540	1,980	590	310	360	230	310	*120	170	210	*160	40	20	*20	*20	*10	460	850	1,820
30和歌山県	10,740	1,060	1,780	3,720	1,220	150	90	90	100	160	90	90	*40	*40	*70	0	*30	*40	20	90	*410	*1,500
31鳥取県	3,350	430	560	560	700	40	40	40	40	410	0	0	0	0	*80	*20	*30	*50	10	90	*20	350
32島根県	41,610	1,820	9,070	6,890	14,860	790	240	360	410	1,540	100	100	280	170	*170	240	*40	170	170	780	570	2,590
33岡山県	89,490	1,830	7,610	3,780	6,420	9,130	1,200	3,770	3,320	8,410	230	930	*980	210	930	2,740	390	390	130	7,410	5,940	22,840
34広島県	6,340	1,000	1,570	380	500	*1,370	50	90	70	180	*60	30	80	*20	40	50	40	100	20	70	70	570
35山口県	8,590	1,600	1,810	2,250	2,000	250	40	90	450	210	20	30	20	*20	0	80	40	30	*20	30	*60	840
36徳島県	46,050	2,250	16,920	6,090	12,940	1,400	*330	920	360	1,610	30	250	200	80	50	670	200	30	70	330	180	1,360
37香川県	14,930	2,240	2,640	1,790	4,560	420	80	120	180	270	60	60	60	*40	*90	110	50	30	50	160	220	1,660
38愛媛県	6,480	270	1,270	1,150	1,220	200	*110	*150	80	140	*10	570	20	*40	0	*260	*70	20	0	30	30	890
39高知県	215,940	57,890	39,750	35,130	51,310	4,390	600	1,220	550	950	130	1,900	3,350	1,940	460	710	580	1,040	1,340	580	230	10,780
40福岡県	20,300	3,870	4,900	2,070	6,970	110	30	30	*340	60	0	60	510	90	*40	*30	*70	30	*80	*20	0	490
41佐賀県	42,420	4,290	9,860	6,950	7,540	3,880	110	370	420	470	*60	190	200	250	*710	310	150	130	580	170	100	4,560
42長崎県	63,750	*6,960	14,500	9,580	14,730	1,080	310	290	310	540	*60	350	390	630	40	200	30	*330	80	280	110	2,780
43熊本県	30,550	8,920	8,030	9,470	13,410	430	110	150	180	400	*10	220	950	*30	*60	130	*40	300	*70	*120	*30	*6,360
44大分県	18,390	5,790	1,990	4,770	6,870	*260	90	*550	90	190	0	60	40	140	0	0	0	*70	40	40	*30	1,140
45鹿児島県	6,360	3,260	9730	16,510	6,800	1,220	230	310	390	990	110	280	160	80	*20	200	60	60	*90	140	130	5,380
46沖縄県	466,660	51,490	135,900	55,890	157,170	24,190	1,180	1,370	1,260	*3,080	1,130	3,580	2,960	1,130	*110	1,930	190	*110	280	2,180	800	15,090
運送局等(別表2)	553,670	104,910	174,470	60,030	115,200	11,700	2,350	1,930	1,990	1,990	2,150	14,600	17,950	6,550	340	2,920	1,170	770	2,620	1,020	800	25,160
北陸運送局	11,500	6,760	12,080	9,700	12,080	6,110	1,680	640	640	1,040	460	1,000	2,100	1,000	280	1,220	450	700	150	600	540	9,140
北陸運送局	2,759,630	119,600	1,026,980	135,230	258,530	40,240	40,240	55,190	37,570	67,370	18,500	44,000	94,180	18,510	21,870	54,230	18,640	25,350	22,950	61,900	59,490	319,550
北陸運送局	63,750	4,900	9,860	5,960	6,970	1,110	310	310	370	470	320	1,900	2,170	1,940	460	710	580	1,040	1,340			

参考第2表 施設所在地(47区分及び運輸局等)、居住地(47区分及び運輸局等) 別延べ宿泊者数
(従業者数100人以上の施設)

(人泊)

施設所在地(47区分 及び運輸局等)	居住地(47区分)③																			
	北海道	青森県	岩手県	宮城県	秋田県	山形県	福島県	茨城県	栃木県	群馬県	埼玉県	千葉県	東京都	神奈川県	新潟県	富山県	石川県	福井県	山梨県	長野県
令和元年8月	9,410,626	268,734	33,917	38,023	121,552	32,473	43,797	73,128	115,746	78,414	82,212	342,985	322,475	1,587,685	503,617	48,200	54,175	34,425	33,205	76,476
01北海道	196,692	3,448	2,225	5,605	1,646	1,046	1,647	5,127	5,127	3,128	3,565	19,895	21,239	101,847	31,600	890	1,266	872	1,102	2,218
02青森県	51,118	3,735	1,096	2,496	946	320	480	721	721	558	390	2,538	2,538	11,990	4,178	94	81	56	112	147
03岩手県	77,734	5,721	12,468	11,066	3,914	1,201	1,699	823	647	321	2,506	3,022	3,022	11,923	3,022	276	247	37	49	121
04宮城県	141,069	1,359	3,598	27,767	3,891	3,891	5,194	4,844	2,847	2,412	8,111	6,950	6,950	25,874	8,249	162	245	138	296	626
05秋田県	28,294	833	662	2,000	5,926	338	457	264	264	133	129	970	970	10,015	1,309	47	43	19	60	126
06山形県	61,878	503	392	1,003	7,610	1,221	12,088	2,234	1,211	800	665	3,699	2,661	10,323	4,031	364	161	66	86	990
07福島県	135,503	268	572	681	9,031	672	2,145	21,344	11,996	3,798	1,667	10,082	26,573	2,258	243	121	131	346	144	374
08茨城県	39,107	216	45	102	294	60	60	677	9,289	989	584	2,796	2,854	7,290	2,020	88	35	39	145	246
09栃木県	137,191	169	136	256	2,161	634	2,714	11,082	13,274	3,859	18,478	18,478	39,034	12,911	1,254	140	120	50	392	568
10群馬県	94,796	81	36	42	644	72	252	4,096	2,419	10,255	24,727	17,293	17,293	21,744	1,050	486	101	548	1,050	548
11埼玉県	32,479	345	100	264	647	345	356	306	355	329	5,037	729	729	11,077	1,913	543	206	262	109	364
12千葉県	1,027,331	15,095	4,725	5,004	17,964	4,648	6,635	12,396	15,901	12,791	12,429	43,096	72,927	135,657	53,975	8,561	7,664	4,461	5,218	11,830
13東京都	1,622,827	21,491	7,163	11,885	4,109	5,578	7,898	9,691	12,791	7,425	7,730	21,643	20,418	331,874	32,863	7,822	7,112	3,676	5,562	11,432
14神奈川県	303,803	3,815	699	703	3,815	831	1,559	3,567	3,291	3,601	13,202	12,047	62,760	68,184	1,904	995	833	667	1,430	2,359
15新潟県	212,979	498	270	344	2,145	904	1,610	2,668	2,900	6,965	17,983	8,055	59,687	12,525	34,326	1,169	1,084	696	522	2,480
16富山県	41,383	318	41	158	400	44	87	125	207	584	434	1,873	1,517	5,649	2,440	4,924	1,129	434	162	1,128
17石川県	108,359	381	171	128	483	82	192	426	992	794	1,656	5,335	3,173	17,000	5,782	1,359	4,071	2,776	581	2,183
18福井県	43,942	47	20	91	91	17	39	102	181	308	308	1,151	706	3,201	1,149	887	643	5,040	112	577
19山梨県	93,949	128	28	10	180	19	7	170	1,351	707	660	6,998	21,280	9,744	461	194	197	81	3,084	2,656
20長野県	210,113	539	123	299	461	287	161	1,777	1,459	2,210	10,499	7,129	58,455	20,482	4,282	2,098	1,467	638	1,679	16,039
21岐阜県	124,721	288	74	46	256	33	79	206	928	559	848	3,575	2,721	11,669	5,588	1,326	1,293	701	494	1,028
22静岡県	308,384	300	59	74	305	57	92	281	2,138	1,525	2,040	16,014	13,489	93,770	39,853	760	262	435	3,134	2,691
23愛知県	166,299	832	141	141	380	84	125	173	824	525	544	3,424	2,854	21,557	7,127	1,048	1,028	846	475	1,873
24三重県	121,998	231	119	28	812	115	51	333	793	351	479	2,940	2,240	13,975	4,357	325	566	337	303	675
25滋賀県	124,904	913	35	37	860	175	125	65	272	521	357	1,485	9,308	3,075	561	588	777	928	170	539
26京都府	256,917	2,096	350	365	1,300	303	435	729	2,011	1,510	1,696	6,638	39,244	14,196	1,212	1,372	7,243	863	741	1,240
27大阪府	828,201	8,275	1,033	1,212	5,106	1,330	2,528	3,010	7,568	5,176	5,885	26,481	27,090	104,965	38,055	4,443	5,215	7,243	5,770	2,469
28兵庫県	374,641	997	290	204	417	346	787	1,497	1,497	656	717	5,452	5,856	33,304	10,077	1,075	1,695	1,171	437	896
29奈良県	31,457	134	72	31	187	91	123	46	191	202	209	851	801	7,329	1,442	143	231	117	133	232
30和歌山県	121,485	539	16	23	133	37	297	105	393	231	301	1,162	7,183	2,395	311	146	229	320	144	287
31鳥取県	26,381	39	0	3	16	0	3	16	51	37	60	242	189	4,270	450	11	23	19	31	42
32島根県	26,199	207	41	62	152	27	48	52	138	154	145	854	684	3,436	1,329	73	95	121	93	41
33岡山県	40,587	215	14	46	105	19	27	61	208	109	212	1,062	769	5,438	1,975	45	66	118	88	90
34広島県	145,169	1,272	174	151	481	194	234	348	1,320	732	730	5,185	5,185	26,774	9,592	473	282	462	423	269
35山口県	45,596	157	17	25	40	30	42	43	280	127	73	927	1,015	7,905	1,766	41	85	85	52	97
36徳島県	47,019	116	10	19	39	13	11	22	172	171	138	678	717	3,777	1,120	32	79	46	28	47
37香川県	91,991	195	25	32	239	21	31	115	260	201	275	1,355	1,066	5,670	2,102	154	110	132	194	73
38愛媛県	60,349	379	29	43	243	78	86	201	543	268	398	2,510	2,183	9,333	3,612	174	115	243	146	268
39高知県	34,191	125	8	17	56	26	14	43	128	70	73	564	454	6,805	1,545	22	33	41	27	55
40福岡県	178,721	1,044	40	166	352	75	141	242	701	438	454	3,129	3,259	26,354	6,564	174	144	344	189	433
41佐賀県	31,657	20	8	7	38	2	6	14	129	60	35	309	275	2,710	493	8	33	33	12	39
42長崎県	93,143	473	72	417	280	84	130	323	819	399	476	2,956	3,137	12,086	5,137	251	144	293	140	315
43熊本県	74,710	273	24	41	140	379	243	211	258	211	258	1,283	989	6,503	2,593	109	109	132	77	261
44大分県	125,875	192	6	41	125	30	32	32	450	169	179	1,604	1,360	5,611	2,574	76	92	139	62	313
45宮崎県	60,147	159	29	29	22	13	49	5	38	35	73	243	205	2,548	582	20	4	6	12	22
46鹿児島県	118,647	510	248	418	581	119	284	372	601	431	459	2,583	15,337	3,829	244	293	377	152	136	234
47沖縄県	529,571	4,160	454	875	2,927	678	1,056	1,479	6,724	4,710	4,929	27,649	23,406	128,491	35,598	1,068	1,719	1,001	1,508	2,687
運輸局等(再掲)②																				
北海道運輸局	757,811	196,692	3,448	2,225	5,605	1,646	1,647	5,127	5,127	3,128	3,565	19,895	21,239	101,847	31,600	890	1,266	872	1,102	2,218
東北運輸局	495,596	4,778	13,722	19,508	59,970	15,466	19,983	31,408	19,859	8,783	5,584	29,613	25,105	95,798	30,068	1,186	908	437	949	2,384
関東運輸局	3,351,483	41,340	12,932	10,763	36,423	10,006	14,286	27,226	55,283	41,251	39,447	132,987	143,757	630,716	192,575	33,805	18,705	16,653	9,337	16,488
北陸信越運輸局	572,834	1,736	605	929	3,489	1,317	2,050	3,823	5,876	5,493	11,265	35,690	19,874	140,791	41,229	40,887	12,262	15,761	4,544	21,830
中部運輸局	765,344	1,698	434	309	1,844	306	386	895	4,864	3,141	4,219	22,010	22,010	144,152	58,044	2,673	3,891	3,792	3,359	6,844
近畿運輸局	1,737,605	12,954	1,604	1,888	8,373	2,282	3,712	11,932	8,296	9,165	44,727	43,032	201,333	69,240	7,498	8,539	11,483	9,169	4,094	7,088
中国運輸局	283,932	1,890	246	289	799	270	354	530	1,997	1,159	1,220									

参考第2表 施設所在地(47区分及び運輸局等)、居住地(47区分及び運輸局等)別延べ宿泊者数
(従業者数100人以上の施設)

(人泊)

施設所在地(47区分及び運輸局等)	岐阜県	静岡県	愛知県	三重県	滋賀県	京都府	大阪府	兵庫県	奈良県	和歌山県	鳥取県	島根県	岡山県	広島県	山口県	徳島県	香川県	愛媛県	高知県	福岡県	佐賀県
令和元年8月	84,911	161,290	419,068	82,435	73,204	139,308	557,101	282,492	72,485	40,384	18,034	23,770	69,565	122,965	52,176	26,497	38,349	50,395	26,147	253,278	26,021
01北海道	2,789	6,164	18,514	2,884	1,990	5,104	20,681	9,366	2,295	1,285	556	814	1,782	2,913	904	880	858	939	432	5,575	365
02青森県	197	862	1,593	127	81	198	2,026	885	254	50	11	11	95	171	61	129	59	47	32	155	22
03岩手県	102	862	1,593	127	81	198	2,026	885	254	50	11	11	95	171	61	129	59	47	32	155	22
04秋田県	235	1,263	2,463	278	165	497	3,386	973	198	44	52	146	381	353	115	34	91	52	32	993	31
05山形県	56	108	490	35	45	99	727	118	38	16	7	30	37	35	10	13	14	2	16	52	7
06山梨県	149	406	1,386	237	124	323	1,426	268	97	23	40	21	79	212	37	21	138	34	17	241	7
07福島県	163	779	1,166	110	102	197	1,513	374	178	23	31	20	47	169	37	33	48	28	38	219	4
08茨城県	70	306	529	87	59	153	1,553	315	47	16	7	7	48	92	134	20	28	24	707	21	
09栃木県	165	991	1,896	153	113	141	562	272	124	52	3	7	99	80	66	12	59	21	25	241	23
10群馬県	536	1,618	2,886	479	184	433	1,020	467	109	57	37	6	75	85	18	39	53	34	16	475	8
11埼玉県	77	315	1,047	166	869	243	1,382	1,231	63	48	15	18	85	124	41	65	58	52	29	207	29
12千葉県	12,786	24,664	56,994	10,438	8,446	12,444	43,228	28,191	7,429	3,805	2,098	2,496	7,690	10,057	5,252	3,011	3,864	5,058	2,844	16,702	2,689
13東京都	7,629	18,366	40,720	7,461	5,459	13,029	50,237	26,146	5,893	3,018	1,983	3,368	7,827	14,865	5,962	3,911	4,814	6,132	3,792	22,887	2,792
14神奈川県	1,540	7,130	9,689	1,488	1,027	3,021	8,789	3,733	949	444	203	289	1,096	1,963	555	342	514	742	345	3,081	322
15新潟県	453	838	3,286	258	234	629	2,200	754	263	49	22	28	174	285	84	100	174	62	27	288	40
16富山県	723	437	2,461	192	450	700	2,767	1,302	364	23	91	81	62	326	24	16	37	326	36	1,009	2
17石川県	2,319	1,804	7,196	965	2,260	2,767	7,473	3,131	1,269	428	99	81	556	685	135	181	166	169	77	1,061	63
18福井県	1,680	726	5,623	1,367	1,862	2,626	8,051	3,588	1,277	333	49	29	227	339	45	64	117	42	29	152	4
19山梨県	781	2,843	4,461	370	128	455	3,724	484	281	51	6	6	331	401	88	38	24	50	53	230	2
20長野県	2,485	3,437	9,186	2,128	792	2,190	4,973	2,322	919	438	138	138	145	363	80	302	120	78	155	769	85
21岐阜県	13,427	3,659	23,825	3,043	1,533	2,342	7,599	3,400	1,380	434	74	112	380	602	225	169	402	222	85	423	46
22静岡県	4,766	36,330	29,658	2,806	1,872	2,097	7,585	2,193	1,611	434	85	26	361	478	128	116	197	79	28	811	68
23愛知県	3,341	4,675	43,823	2,438	1,147	1,861	8,024	3,632	935	447	155	86	606	1,473	196	204	296	290	145	1,203	143
24三重県	3,673	2,757	17,383	14,833	2,455	5,832	20,946	7,105	5,158	1,078	87	66	719	401	181	243	356	402	57	1,638	104
25滋賀県	2,122	1,976	11,498	2,947	14,823	9,185	27,905	9,908	3,799	1,383	128	143	1,236	2,377	1,077	702	767	1,077	654	847	246
26京都府	1,655	4,479	6,840	1,486	1,404	11,685	6,679	4,704	1,276	861	619	514	1,478	2,377	1,077	702	767	1,077	654	4,001	599
27大阪府	7,119	10,837	33,068	7,756	6,307	10,475	82,962	25,741	5,049	4,273	3,490	3,784	9,021	13,671	5,017	3,485	5,359	8,028	4,409	17,598	2,245
28兵庫県	3,375	2,800	14,542	4,237	5,306	15,643	69,535	68,370	9,700	3,043	2,358	1,774	6,497	6,009	1,374	3,050	3,515	2,900	1,667	2,418	250
29奈良県	193	532	1,294	360	474	852	2,542	1,424	1,533	348	123	100	203	287	139	175	145	151	139	353	124
30和歌山県	1,638	906	9,015	2,936	2,436	7,319	41,822	9,384	6,610	12,559	92	48	1,094	722	122	353	490	297	221	784	58
31鳥取県	108	352	759	158	283	1,065	5,827	2,556	640	126	1,038	530	2,194	2,228	96	228	228	67	67	1,600	22
32島根県	320	672	1,197	324	338	667	2,468	2,030	386	129	527	3,019	1,235	1,947	423	100	418	352	89	660	79
33岡山県	221	394	1,054	316	351	898	3,137	2,448	339	118	334	425	3,648	1,716	458	203	399	544	430	634	75
34広島県	800	2,098	5,109	1,132	896	2,134	8,450	4,182	780	585	1,110	2,396	2,329	18,088	2,180	563	995	2,014	597	3,888	448
35山口県	182	341	1,010	173	338	706	3,072	2,160	286	112	191	534	1,444	5,757	6,896	125	367	404	127	4,778	405
36徳島県	148	254	668	220	406	1,193	6,355	3,429	916	158	58	43	601	551	108	1,912	602	602	327	480	26
37香川県	393	505	1,942	807	1,330	2,453	10,636	9,461	1,612	834	657	617	4,769	6,867	809	1,879	5,013	4,379	1,942	796	68
38愛媛県	484	812	2,969	592	630	1,312	5,638	3,660	786	287	234	257	1,647	3,576	738	722	1,856	5,484	1,180	1,442	129
39高知県	118	208	774	177	132	451	3,285	1,883	311	74	78	60	1,216	940	79	705	1,400	1,131	3,757	337	47
40福岡県	596	1,476	3,883	593	740	1,785	6,354	4,206	618	112	282	444	1,254	3,364	2,590	288	608	660	243	44,506	1,471
41佐賀県	46	75	368	71	62	188	1,086	275	91	96	31	37	96	291	27	27	74	94	37	13,175	2,936
42長崎県	703	952	3,837	672	672	1,670	5,816	3,218	796	354	136	276	774	1,958	2,339	175	359	485	151	14,105	1,970
43熊本県	202	380	1,169	441	252	786	1,886	891	204	83	87	206	364	833	1,236	68	151	226	67	16,473	1,459
44大分県	214	415	1,744	312	371	921	4,045	2,056	512	152	155	246	1,059	6,658	8,579	289	778	4,425	574	29,719	3,815
45宮崎県	62	53	416	41	110	102	1,162	224	58	16	6	3	68	92	78	16	24	60	4	7,266	546
46鹿児島県	508	970	3,604	504	495	1,521	7,083	2,345	538	364	170	167	656	2,291	934	285	378	467	158	12,769	1,241
47沖縄県	3,562	8,492	27,821	3,675	3,463	8,484	35,989	17,309	4,125	1,337	502	339	3,263	5,503	1,572	803	1,293	1,671	553	14,977	872
運輸局等(再掲)	2,789	6,164	18,514	2,884	1,990	5,104	20,681	9,366	2,295	1,285	556	814	1,782	2,913	904	880	858	939	432	5,575	365
北海道運輸局	902	4,011	8,350	947	705	1,746	12,589	2,966	1,327	151	154	259	934	1,460	294	243	444	204	161	2,213	84
東北運輸局	23,584	56,233	115,222	20,642	16,285	29,919	110,495	60,839	14,895	7,491	4,352	6,197	17,251	27,428	12,116	7,438	9,414	12,140	7,128	44,530	5,886
関東運輸局	5,980	6,516	22,129	3,543	3,736	6,286	27,997	7,509	2,642	1,279	282	338	937	1,659	323	599	378	347	295	3,127	190
北陸信越運輸局	26,887	48,147	120,312	24,489	8,869	44,758	52,205	19,918	10,361	2,731	450	319	2,515	3,191	775	796	1,188	882	344	4,227	365
中部運輸局	16,102	21,770	76,217	19,722	30,750	55,159	119,531	22,467	20,967	22,467	6,810	6,363	19,529	23,827	7,910	8,255	11,124	12,855	7,484	26,001	3,522
近畿運輸局	1,631	3,857	9,12																		

参考第2表 施設所在地(47区分及び運輸局等)、居住地(47区分及び運輸局等)別延べ宿泊者数
(従業員数100人以上の施設)

(人泊)

施設所在地(47区分 及び運輸局等)	運輸局等(10区分) ²⁾ 、 ³⁾														九州 運輸局	中国 運輸局	四国 運輸局	沖縄総合 事務局		
	長崎県	熊本県	大分県	宮崎県	鹿児島県	沖縄県	国外	北海道 運輸局	東北 運輸局	関東 運輸局	北陸信越 運輸局	中部 運輸局	近畿 運輸局	中国 運輸局						
令和元年8月	36,808	63,054	35,826	47,528	70,166	58,659	1,795,512	288,724	342,890	3,066,339	276,652	782,129	1,164,974	286,510	141,388	532,681	141,388	532,681	58,659	
01北海道	431	1,101	422	509	634	521	159,584	196,692	15,617	187,503	6,305	31,223	40,721	6,969	3,109	9,037	3,109	9,037	521	
02青森県	42	40	34	47	43	24	5,327	745	9,073	23,489	627	2,258	3,835	349	267	383	267	383	24	
03岩手県	4	49	10	20	2	24	8,141	1,669	36,069	20,394	1,258	2,721	4,736	993	174	651	174	651	24	
04宮城県	54	93	23	46	25	79	5,471	1,359	45,706	59,583	3,186	4,377	5,263	953	209	1,265	209	1,265	79	
05秋田県	28	44	24	25	34	29	13,751	234	10,216	13,751	425	708	1,043	45	45	213	45	213	29	
06山形県	31	34	16	9	87	40	1,228	503	24,548	23,476	3,555	2,244	2,250	389	210	425	210	425	40	
07福島県	17	54	9	17	9	23	1,106	268	34,445	75,066	3,006	2,339	2,387	304	147	329	147	329	23	
08茨城県	16	39	18	46	32	73	1,633	216	1,292	25,967	544	1,031	2,143	288	123	879	123	879	73	
09栃木県	25	104	31	24	54	672	6,143	169	6,143	123,707	2,082	2,255	2,264	255	117	469	117	469	54	
10群馬県	21	58	17	11	17	29	1,983	81	2,502	76,624	4,693	5,620	2,270	221	142	631	142	631	29	
11埼玉県	39	60	37	56	39	43	2,582	345	1,723	19,855	1,274	1,867	3,836	283	204	467	204	467	43	
12千葉県	3,546	4,947	3,173	3,475	6,066	5,074	166,309	15,095	51,372	351,994	43,524	109,343	103,543	27,593	14,777	40,598	14,777	40,598	5,074	
13東京都	3,771	6,303	4,246	3,839	5,425	7,813	687,511	21,491	41,015	437,206	37,952	77,882	103,782	34,005	18,649	49,263	18,649	49,263	7,813	
14神奈川県	433	684	431	455	621	704	45,195	3,815	7,175	168,082	6,091	20,514	17,963	4,106	1,943	6,027	1,943	6,027	704	
15新潟県	18	56	17	36	56	42	3,104	498	7,941	11,293	39,059	5,531	4,129	593	244	511	244	511	42	
16富山県	9	11	23	13	143	320	2,713	318	855	12,866	18,694	4,247	5,758	526	127	1,210	127	1,210	320	
17石川県	44	148	54	32	45	124	10,211	381	1,482	35,313	9,694	15,060	17,328	1,556	593	1,447	593	1,447	124	
18福井県	23	44	10	12	22	8	482	47	310	6,989	2,725	14,436	17,737	689	252	267	252	267	8	
19山梨県	127	14	11	38	0	77	4,389	128	414	49,067	3,508	6,536	5,123	593	165	422	165	422	77	
20長野県	234	447	104	39	59	281	11,080	539	1,935	103,690	23,886	17,874	11,634	864	655	1,737	655	1,737	281	
21岐阜県	34	189	47	52	56	118	16,548	288	694	26,352	4,225	44,655	16,693	779	807	1,737	807	1,737	118	
22静岡県	55	156	73	57	75	67	25,224	300	868	171,963	4,018	73,995	15,792	1,078	420	1,295	420	1,295	67	
23愛知県	218	387	153	140	171	222	25,575	882	1,044	37,310	4,415	55,123	16,046	2,516	935	2,415	935	2,415	222	
24三重県	34	163	78	49	515	84	2,482	231	1,258	25,438	1,817	38,985	42,574	824	2,581	824	2,581	84		
25滋賀県	72	97	424	46	76	226	10,008	913	1,297	17,100	2,465	19,471	67,003	2,449	2,164	1,808	2,164	1,808	226	
26京都府	618	911	626	533	822	738	111,448	2,096	3,482	74,474	5,132	65,563	26,609	6,065	3,200	8,110	3,200	8,110	738	
27大阪府	3,978	5,730	3,058	2,941	6,176	5,126	243,154	8,275	14,219	217,689	40,865	64,550	134,983	34,983	21,281	41,726	21,281	41,726	5,126	
28兵庫県	441	624	358	318	1,144	403	35,884	997	2,072	57,996	4,383	26,125	171,597	18,012	11,132	5,553	11,132	5,553	403	
29奈良県	106	327	137	120	135	97	6,328	134	550	11,158	790	2,466	7,173	852	610	1,302	610	1,302	97	
30和歌山県	61	80	43	42	128	59	6,321	539	611	13,402	973	14,815	80,130	2,078	1,361	1,196	1,361	1,196	59	
31鳥取県	6	34	19	18	22	0	424	39	45	5,330	93	3,906	10,497	6,255	581	1,721	581	1,721	0	
32島根県	94	92	94	56	62	34	542	207	382	6,781	375	2,606	6,018	1,751	959	1,144	959	1,144	34	
33岡山県	136	178	80	90	119	104	6,256	215	272	9,828	319	2,073	7,291	6,581	1,576	1,312	1,576	1,312	104	
34広島県	760	916	859	525	575	348	25,542	1,272	1,582	49,771	1,872	9,562	16,977	26,103	4,169	7,971	4,169	7,971	348	
35山口県	501	781	406	184	201	87	693	157	207	12,145	281	1,766	6,674	14,822	1,023	7,256	1,023	7,256	87	
36徳島県	18	43	39	20	38	38	1,715	116	114	6,820	215	1,318	12,457	1,361	3,283	664	3,283	664	38	
37香川県	59	111	152	72	75	105	3,497	195	463	11,002	549	3,841	26,326	13,719	13,213	1,333	13,213	1,333	105	
38愛媛県	157	439	259	198	207	74	3,505	379	680	18,986	800	5,003	12,313	6,452	9,242	2,831	9,242	2,831	74	
39高知県	44	60	59	22	32	79	1,091	125	164	9,666	151	1,290	6,136	2,373	6,993	601	6,993	601	79	
40福岡県	3,303	2,960	2,422	2,569	3,243	1,722	39,946	1,044	1,016	41,100	1,095	6,737	13,985	7,824	1,799	60,474	1,799	60,474	1,722	
41佐賀県	1,242	1,050	618	536	765	1,103	2,619	20	75	4,023	215	576	1,721	852	232	20,322	232	20,322	1,103	
42長崎県	5,817	5,226	1,934	1,156	2,253	330	6,577	473	1,306	25,325	949	6,304	12,526	5,483	1,170	32,461	1,170	32,461	330	
43熊本県	1,827	8,460	1,764	2,887	3,580	370	12,128	273	779	12,176	644	2,269	4,102	2,551	512	36,450	512	36,450	370	
44大分県	5,184	9,202	9,282	5,721	3,794	598	12,071	192	266	12,043	421	2,747	8,057	16,697	6,066	66,717	6,066	66,717	598	
45宮崎県	370	2,881	1,531	14,670	4,257	152	4,113	159	120	3,736	83	578	1,672	247	104	31,521	104	31,521	152	
46鹿児島県	1,257	4,598	1,175	4,759	26,857	617	12,309	510	2,022	25,795	1,148	5,738	12,346	4,218	1,288	52,656	1,288	52,656	617	
47沖縄県	1,503	3,030	1,427	1,035	1,379	30,376	59,274	4,160	7,469	233,015	6,965	44,551	70,707	11,179	4,320	24,223	4,320	24,223	30,376	
運輸局等(再掲) ²⁾																				
北海道運輸局	431	1,101	422	509	634	521	159,584	196,692	15,617	187,503	6,305	31,223	40,721	6,969	3,109	9,037	3,109	9,037	521	
東北運輸局	176	313	116	164	200	219	22,790	4,778	160,057	215,759	12,057	14,647	19,514	3,101	1,052	3,266	1,052	3,266	219	
関東運輸局	7,978	12,209	7,963	7,947	12,243	13,867	910,274	41,340	111,636	1,252,502	99,668	225,018	239,924	67,344	36,120	98,756	36,120	98,756	13,867	
北陸信越運輸局	305	662	198	120	303	767	27,108	1,736	12,213	263,162	90,740	42,712	38,849	3,539	1,619	4,905	1,619	4,905	767	
中部運輸局	364	939	361	270	839	499	4,174	1,698	4,174	288,052	17,200	227,194	108,842	7,250	3,210	7,365	3,210	7,365	499	
近畿運輸局	5,276	7,769	4,646	4,000	8,481	6,649	413,143	12,954	22,231	391,819	34,608	142,980	487,319	64,439	39,748	59,695	39,748	59,695	6,649	
中国運輸局	1,497	2,001	1,458	873	986	573	33,457	1,890	2,488	83,855	2,940	17,403	47,457	60,912	8,308	19,404	8,308	19,404	573	
中国運輸局	278	653	509	312	352	296	9,808	815	1,421	46,474	1,715	11,452	57,232	23,905	32,731	5,429	23,905	32,731	296	
四国運輸局	19,000																			

参考第3表 施設所在地(47区分及び運輸局等)、居住地(47区分及び運輸局等)別延べ宿泊者数<観光目的の宿泊者が50%以上の施設>
(従業者数100人以上の施設)

(人泊)

施設所在地(47区分及び運輸局等)	居住地(47区分)																	長野県			
	北海道	青森県	岩手県	宮城県	秋田県	山形県	福島県	茨城県	栃木県	群馬県	埼玉県	千葉県	東京都	神奈川県	新潟県	富山県	石川県		福井県	山梨県	
令和元年8月	6,903,484	198,743	21,706	28,622	92,016	20,180	29,702	56,489	90,247	59,812	67,739	276,066	240,265	1,114,263	371,624	68,294	36,017	41,408	25,526	25,383	51,480
01北海道	627,678	155,657	2,305	1,587	4,107	908	824	1,235	4,236	2,309	2,963	15,700	15,887	80,404	24,753	1,517	654	1,021	697	878	1,569
02青森県	42,058	502	1,873	886	1,799	606	238	326	610	458	346	2,463	2,196	10,165	3,595	263	84	74	40	98	114
03岩手県	64,124	1,314	4,921	3,529	9,822	3,529	985	1,379	611	370	191	1,589	1,255	8,919	2,070	403	227	194	13	16	79
04宮城県	116,764	568	1,715	3,016	25,723	2,196	3,403	4,523	4,411	2,466	2,140	6,752	5,136	19,888	6,329	1,792	127	147	95	228	481
05秋田県	11,384	88	659	559	1,024	2,619	251	338	194	82	77	618	290	2,094	584	135	27	20	8	48	86
06山形県	30,084	202	1,264	491	4,003	655	7,313	1,080	637	424	430	1,743	1,309	4,589	1,746	1,275	209	83	25	45	574
07福島県	125,885	175	485	499	8,181	1,938	19,055	11,816	6,327	4,555	3,627	10,871	9,593	24,367	8,517	2,148	230	95	96	307	335
08茨城県	12,460	25	2	51	151	6	32	449	2,967	748	347	1,852	1,514	2,947	767	70	10	0	77	73	73
09栃木県	124,267	120	117	183	4,224	170	521	2,545	10,866	9,206	3,709	17,927	17,927	35,423	12,070	1,117	89	41	326	402	402
10群馬県	94,796	81	36	42	644	72	252	1,456	4,096	2,419	10,255	17,293	9,304	21,744	10,965	1,411	744	486	101	548	1,050
11埼玉県	4,694	19	27	70	70	29	11	79	85	67	54	1,299	162	622	373	109	25	66	17	30	69
12千葉県	777,013	10,857	3,159	3,629	12,886	3,115	5,277	9,703	12,717	10,767	10,408	36,000	44,398	104,081	41,566	12,837	7,103	6,254	3,260	3,733	9,383
13東京都	927,184	9,750	3,459	2,493	6,294	1,929	2,864	4,138	5,274	4,108	4,436	12,105	10,590	194,485	17,061	6,667	4,698	3,730	1,974	3,025	6,255
14神奈川県	189,346	1,568	210	233	1,425	265	348	776	2,446	2,285	2,681	10,926	9,721	48,688	38,296	893	560	331	284	960	1,310
15新潟県	165,917	78	181	190	1,287	371	1,022	1,753	2,205	1,963	5,620	15,120	6,351	49,745	20,761	20,761	714	504	283	306	1,629
16富山県	12,415	8	28	8	404	25	50	68	69	51	186	512	715	1,743	532	359	3,180	455	92	82	656
17石川県	93,988	316	158	86	404	56	162	383	865	668	1,434	4,588	2,614	12,613	4,676	1,237	3,972	11,671	2,716	549	2,048
18福井県	41,252	42	41	13	72	14	30	92	138	168	293	1,006	615	2,597	966	576	847	603	4,558	109	552
19山梨県	92,249	111	28	10	180	19	7	170	1,334	690	643	5,075	6,964	20,605	9,576	461	194	197	81	2,999	2,571
20長野県	178,188	416	31	219	1,820	219	83	476	1,389	1,181	1,890	8,828	5,817	52,782	17,963	3,715	1,851	1,278	508	1,324	8,215
21岐阜県	116,510	264	72	38	242	28	71	282	896	528	835	3,470	2,545	10,927	5,151	553	1,237	676	485	999	999
22静岡県	253,558	133	22	37	193	19	47	222	1,844	1,340	1,850	14,952	12,422	86,227	37,656	369	178	171	327	2,493	1,853
23愛知県	49,463	90	21	19	64	33	23	52	140	99	80	652	591	3,360	2,299	108	268	225	196	157	732
24三重県	114,218	219	98	24	714	105	143	115	771	336	443	2,691	2,107	13,241	4,020	235	506	307	293	621	621
25滋賀県	118,269	833	31	31	849	165	112	616	214	467	318	1,691	1,279	8,551	2,702	491	532	682	867	146	495
26京都府	256,917	2,096	350	365	1,300	303	435	729	2,011	1,510	1,696	6,638	39,244	14,196	1,212	1,308	863	741	1,240	2,701	2,701
27大阪府	499,208	5,115	666	731	2,968	883	1,489	5,737	3,785	4,495	18,207	19,139	56,862	24,036	3,301	3,612	5,038	4,114	1,891	1,240	1,240
28兵庫県	287,791	740	79	204	453	131	123	372	1,005	544	561	3,480	4,185	16,940	7,033	433	733	1,426	912	348	680
29奈良県	31,457	134	72	31	187	91	123	46	191	202	209	851	801	7,329	1,442	184	143	231	117	133	232
30和歌山県	112,580	208	10	11	108	20	20	90	282	175	273	1,398	958	6,046	2,080	98	178	308	136	267	267
31鳥取県	26,381	39	0	3	21	0	3	16	51	37	60	242	189	4,270	450	242	17	23	31	41	86
32島根県	26,199	207	41	62	152	27	48	138	854	145	145	854	684	3,436	1,329	73	95	121	93	41	86
33岡山県	18,082	92	2	0	19	0	0	3	32	26	41	219	176	901	342	12	28	30	23	6	18
34広島県	41,909	559	32	22	99	81	17	99	213	172	167	1,218	1,322	7,693	2,298	123	33	99	93	18	189
35山口県	31,511	70	11	16	31	29	27	48	211	84	58	628	713	3,561	1,040	25	27	77	39	40	75
36徳島県	47,019	116	10	19	39	13	11	22	172	171	138	678	717	3,777	1,120	32	79	46	28	47	58
37香川県	65,291	137	25	28	223	15	14	108	226	169	199	1,204	905	4,015	1,798	94	78	87	179	64	123
38愛媛県	31,553	215	11	9	156	32	44	147	393	188	291	1,618	1,379	4,558	1,887	120	89	187	106	80	134
39高知県	20,956	99	5	14	45	22	14	38	86	61	49	394	307	4,571	538	16	19	28	10	20	42
40福岡県	65,240	194	16	30	51	10	30	33	147	112	81	603	577	6,748	1,220	35	45	73	45	38	153
41佐賀県	27,823	8	4	4	34	0	4	12	106	54	31	239	195	2,052	326	26	6	29	12	7	29
42長崎県	92,042	467	72	416	277	84	130	322	798	399	474	2,928	3,121	11,964	5,093	251	144	287	140	315	257
43熊本県	42,793	32	0	1	62	14	26	2	63	38	43	396	1,081	1,646	613	26	14	26	0	25	39
44大分県	113,581	163	6	39	111	26	24	22	309	133	163	1,366	1,081	4,498	2,068	66	76	131	57	82	91
45宮崎県	59,443	142	2	29	22	13	49	5	38	34	73	241	203	2,528	577	37	20	4	6	12	21
46鹿児島県	92,373	216	52	141	309	25	103	483	379	227	379	1,919	1,963	12,326	2,962	116	105	131	89	98	155
47沖縄県	529,571	4,160	454	875	2,927	678	1,056	6,724	4,710	4,929	27,649	23,406	128,491	35,598	1,491	1,068	1,719	1,001	1,508	2,687	2,687
運輸局等(再掲)2)																					
北海道運輸局	627,678	155,657	2,305	1,587	4,107	908	824	1,235	4,236	2,309	2,963	15,700	15,887	80,404	24,753	1,517	654	1,021	697	878	1,569
東北運輸局	390,299	2,849	9,779	16,650	50,552	10,135	14,128	26,701	18,279	7,427	4,739	24,046	19,779	70,022	22,841	6,018	904	613	277	742	1,669
関東運輸局	2,222,009	22,629	7,030	6,668	23,574	5,605	9,312	39,785	30,290	32,533	30,290	100,580	100,580	388,595	130,674	24,567	13,451	11,163	5,758	11,698	21,113
北陸信越運輸局	450,508	818	398	503	2,055	671	1,317	2,680	4,528	3,863	9,130	29,040	15,497	116,883	32,516	26,072	9,717	13,908	3,609	2,261	12,548
中部運輸局	575,001	131	1,285	748	1,999	219	219	669	3,789	2,471	3,501	22,771	18,281	116,352	50,092	1,841	2,873	2,742	6,064	3,977	4,757
近畿運輸局	1,306,222	9,126	1,197	1,373	5,865	1,593	2,302	3,441	9,44												

参考第3表 施設所在地(47区分及び運輸局等)、居住地(47区分及び運輸局等)別延べ宿泊者数<観光目的の宿泊者が50%以上の施設>
(従業員数100人以上の施設)

(人泊)

施設所在地(47区分 及び運輸局等)	岐阜県	静岡県	愛知県	三重県	滋賀県	京都府	大阪府	兵庫県	奈良県	和歌山県	鳥取県	島根県	岡山県	広島県	山口県	徳島県	香川県	愛媛県	高知県	福岡県	佐賀県
令和元年8月	68,855	122,785	323,174	66,862	59,569	112,845	417,287	220,032	58,506	31,111	11,747	15,081	50,180	83,910	37,850	17,963	23,656	33,188	15,380	189,379	18,742
01北海道	2,301	4,819	14,829	2,380	1,525	4,228	15,902	7,756	1,834	1,038	415	621	1,298	2,319	672	594	706	709	338	4,297	265
02青森県	131	512	1,041	123	155	318	1,477	773	221	39	12	5	74	122	51	121	49	42	19	126	18
03岩手県	43	684	1,319	65	44	116	3,313	221	20	4	11	28	388	462	19	0	66	66	11	17	468
04宮城県	160	749	1,952	204	112	316	2,603	664	133	29	30	76	242	238	59	17	62	28	24	333	16
05秋田県	35	64	152	18	32	63	298	62	15	2	2	18	11	11	5	3	1	0	8	24	2
06山形県	63	227	699	61	91	83	856	149	43	3	6	8	11	61	11	6	88	12	12	155	1
07福島県	140	708	815	91	89	152	1,401	221	107	20	31	14	41	128	29	29	37	22	31	161	1
08茨城県	0	67	66	17	8	7	50	25	12	0	0	0	4	0	0	0	0	0	0	7	2
09栃木県	130	815	654	91	87	108	441	198	101	3	3	3	80	60	45	9	56	16	21	207	10
10群馬県	536	1,618	2,886	479	184	433	1,020	467	109	57	37	6	75	85	34	16	475	34	16	475	8
11埼玉県	16	121	276	48	16	36	106	152	21	19	2	1	19	38	14	7	10	9	11	31	0
12千葉県	11,253	21,038	49,954	9,028	7,086	10,301	33,959	24,495	6,088	2,654	988	1,345	6,353	7,999	4,029	1,838	2,466	3,520	1,684	11,969	1,544
13東京都	3,860	10,273	20,390	4,195	2,931	6,895	24,223	13,795	3,225	1,402	814	1,570	3,886	8,197	2,802	1,657	2,391	3,084	1,871	10,747	1,417
14神奈川県	808	4,930	5,226	697	423	1,489	3,639	1,499	430	191	74	121	438	601	173	106	146	225	135	1,243	97
15新潟県	230	394	2,290	120	94	220	1,147	238	125	9	6	8	53	181	7	14	7	14	2	30	7
16富山県	262	71	637	71	179	195	1,533	134	84	13	13	0	6	24	0	7	0	0	0	0	0
17石川県	2,210	1,581	6,419	856	2,191	2,527	6,682	2,530	1,168	339	73	75	465	571	127	142	142	127	74	949	54
18福井県	1,658	686	5,475	1,330	1,841	2,544	7,827	3,486	1,250	328	49	17	201	290	42	64	112	39	29	128	2
19山梨県	696	2,758	2,427	370	128	455	1,639	484	281	51	6	6	297	262	88	38	24	50	53	196	2
20長野県	2,155	2,802	7,482	1,937	623	1,929	4,153	1,861	808	389	118	108	89	286	47	245	55	51	119	620	75
21岐阜県	11,902	3,572	22,979	2,951	1,484	2,256	7,367	3,259	1,315	462	66	99	564	481	216	162	211	296	85	389	41
22静岡県	4,319	27,747	26,560	2,450	1,448	1,684	5,364	1,597	1,479	287	67	5	230	290	69	78	152	34	13	257	28
23愛知県	2,070	2,273	21,752	1,270	582	816	2,534	1,117	311	129	33	16	155	115	41	39	46	30	35	135	14
24三重県	3,548	2,521	16,799	13,565	2,361	5,649	20,082	6,771	5,042	997	83	64	601	341	144	209	326	139	45	1,558	82
25滋賀県	2,042	1,812	11,106	2,850	13,495	8,975	27,224	9,434	3,700	1,328	110	106	1,139	663	154	488	809	359	385	783	244
26京都市府	1,655	4,719	6,840	1,486	1,404	11,685	6,679	4,704	1,276	861	619	514	1,478	702	1,077	702	767	1,077	654	4,001	599
27大阪府	5,327	7,595	23,817	5,780	4,621	11,452	41,081	16,218	3,267	2,698	2,113	2,405	6,116	9,045	3,415	2,063	3,073	2,670	11,610	1,576	1,576
28兵庫県	2,686	2,259	11,189	3,247	4,791	13,387	58,062	56,396	6,958	2,528	2,040	1,410	5,032	4,351	1,070	2,549	3,031	2,160	1,314	1,791	179
29奈良県	193	532	1,254	360	474	832	2,542	1,424	1,533	348	123	100	203	203	139	175	145	151	139	353	124
30和歌山県	1,580	826	8,717	2,842	2,217	6,915	40,826	9,060	6,494	11,052	71	42	990	614	101	301	453	273	196	603	49
31鳥取県	108	352	759	158	1,065	2,827	2,556	2,526	640	1,26	1,038	530	2,194	1,949	544	96	228	228	67	1,600	222
32島根県	320	672	1,197	324	338	667	2,468	2,030	386	129	527	3,019	1,235	1,947	423	100	418	352	89	660	79
33岡山県	87	101	379	151	167	574	1,691	1,537	191	137	99	137	1,610	885	242	98	194	215	103	150	18
34広島県	173	306	1,447	229	237	662	2,928	1,307	233	137	127	254	636	7,343	483	99	229	383	118	769	114
35山口県	149	276	758	143	267	575	2,191	1,800	233	82	116	376	1,108	4,154	4,976	376	285	302	103	3,789	339
36徳島県	148	254	668	220	406	1,193	6,355	3,429	916	158	58	43	601	551	108	1,912	602	442	327	480	26
37香川県	325	403	1,579	591	1,228	2,123	9,418	8,666	1,504	709	582	570	4,609	6,426	707	1,711	1,792	3,858	1,635	573	49
38愛媛県	357	443	1,745	431	501	663	2,716	2,103	553	199	177	171	1,015	2,270	510	391	849	1,751	551	786	58
39高知県	95	151	644	150	104	326	1,840	914	245	67	62	46	432	494	67	282	533	648	944	260	25
40福岡県	72	336	655	108	187	277	1,666	1,525	105	88	28	190	363	817	824	51	262	179	63	26,201	336
41佐賀県	42	61	249	63	49	164	947	78	78	12	27	31	75	339	264	20	68	76	33	12,903	2,105
42長崎県	700	937	3,802	668	666	1,655	5,733	3,183	789	352	132	269	758	1,939	2,315	175	359	442	149	13,928	1,963
43熊本県	63	448	271	294	114	790	80	139	80	13	43	211	984	473	1,022	44	53	137	22	14,387	1,195
44大分県	183	384	1,539	283	341	835	3,595	1,710	462	139	153	211	984	6,441	8,411	257	718	4,245	511	27,747	3,654
45宮崎県	61	52	415	41	109	100	1,156	223	58	16	6	3	67	91	77	16	24	60	4	7,189	543
46鹿児島県	401	721	3,067	374	393	1,102	5,947	2,016	458	219	87	73	525	1,878	1,366	260	324	104	9,334	883	
47沖縄県	3,562	8,492	27,821	3,675	3,463	8,484	35,989	17,309	4,125	1,337	502	339	3,263	5,503	1,572	803	1,293	1,671	553	14,977	872
運輸局等(再掲)	2,301	4,819	14,829	2,380	1,525	4,228	15,902	7,756	1,834	1,038	415	621	1,298	2,319	672	594	706	709	338	4,297	265
北海道運輸局	572	2,944	5,978	562	523	1,048	9,948	2,090	539	103	91	133	774	1,022	174	176	303	115	111	1,267	43
東北運輸局	17,299	41,620	81,879	14,925	10,863	19,724	67,077	41,045	10,267	4,402	1,923	3,053	11,152	17,163	7,169	3,694	5,146	6,938	3,791	24,875	3,079
関東運輸局	4,857	4,848	16,828	2,984	3,087	4,871	13,515	4,763	2,185	750	210	191	613	1,062	1,914	401	209	203	199	1,599	136
北陸信越運輸局	23,497	36,799	93,565	21,566	7,716	12,949	43,174	16,230	9,397	2,163	298	201	1,751	1,517	512	552	538	207	2,467	847	167
中部運輸局	13,483	17,743	62,923	16,565	27,002	49,266	176,414	97,236	23,228	18,815	5,076	4,577	14,958	17,337	5,956	6,278	8,278	9,374	5,358	19,141	2,771
近畿運輸局	837	1,707	4,540	1,065	1,292	3,543	15,105	9,230	1,683	531	1,907	4,316	6,783	16,278	6,868	480	1,354	1,442	480	6,968	572
中国運輸局	925	1,251	4,636	1,39																	

参考第3表 施設所在地(47区分及び運輸局等)、居住地(47区分及び運輸局等)別延べ宿泊者数<観光目的の宿泊者が50%以上の施設>
(従業員数100人以上の施設)

(人泊)

施設所在地(47区分 及び運輸局等)	運輸局等(10区分) ²⁾														九州 運輸局	沖縄総合 事務局		
	長崎県	熊本県	大分県	宮崎県	鹿児島県	沖縄県	国外	北海道 運輸局	東北 運輸局	関東 運輸局	北陸信越 運輸局	中部 運輸局	近畿 運輸局	中国 運輸局			四国 運輸局	
令和元年8月	26,710	45,976	23,529	37,294	53,515	47,751	1,225,815	198,743	248,715	2,245,399	197,199	607,202	899,350	198,768	90,187	395,145	47,751	
01北海道	349	905	285	309	542	399	144,082	155,657	10,966	147,130	4,761	25,026	32,283	5,325	2,347	6,952	399	
02青森県	37	7	20	31	36	21	4,971	502	5,728	19,931	535	1,847	2,983	263	231	305	21	
03岩手県	0	0	0	0	0	0	6,802	1,314	31,835	15,031	905	2,124	3,718	909	94	486	2	
04宮城県	39	63	13	6	12	41	3,789	568	40,576	47,350	2,547	3,160	3,857	645	131	482	41	
05秋田県	24	26	0	0	5	2	704	88	5,450	3,987	268	277	478	37	12	81	2	
06山形県	12	8	0	0	28	16	415	202	13,668	10,923	2,141	1,075	1,225	97	118	204	16	
07福島県	12	42	4	12	5	21	1,017	175	30,688	10,633	2,808	1,850	1,990	243	119	238	21	
08茨城県	0	2	0	0	2	11	76	25	691	11,219	159	180	102	15	0	12	11	
09栃木県	20	98	31	18	10	37	519	120	5,460	113,017	1,729	1,731	963	191	102	394	37	
10群馬県	21	58	16	17	36	29	1,983	81	2,502	76,624	4,693	5,620	2,270	221	142	631	29	
11埼玉県	8	32	5	314	25	9	314	117	235	2,692	269	478	350	74	37	119	9	
12千葉県	2,337	3,628	1,954	2,233	4,702	3,598	90,061	10,857	37,769	263,670	35,577	94,533	84,513	20,714	9,508	28,367	3,598	
13東京都	1,642	3,136	1,666	1,593	2,400	3,751	472,456	9,750	21,177	211,084	21,350	40,692	52,471	17,269	9,003	22,601	3,751	
14神奈川県	106	174	101	140	170	217	25,868	1,568	3,257	116,003	3,094	11,945	7,671	1,407	612	2,031	217	
15新潟県	2	5	3	4	0	16	1,228	78	4,804	90,655	23,608	3,327	1,833	248	35	51	16	
16富山県	0	0	0	0	0	0	278	8	253	3,890	4,650	1,133	2,138	43	22	0	0	
17石川県	32	131	49	17	36	100	7,935	316	1,249	28,007	18,928	13,782	15,437	1,311	485	1,268	100	
18福井県	21	37	7	8	15	2	432	42	262	5,892	2,578	13,707	17,276	599	244	218	2	
19山梨県	127	14	11	38	10	77	4,329	111	414	47,886	3,423	6,332	5,038	559	165	388	77	
20長野県	210	425	19	25	9	226	7,546	416	1,318	91,174	15,059	14,884	9,763	648	470	1,383	226	
21岐阜県	23	178	42	10	49	112	13,420	264	639	24,837	4,094	42,080	16,103	1,426	754	332	112	
22静岡県	9	46	27	11	19	32	3,096	133	540	159,225	2,571	61,403	11,859	661	277	397	12	
23愛知県	27	27	19	27	16	32	6,312	90	212	7,378	1,333	27,561	5,489	360	150	265	32	
24三重県	23	158	59	39	513	76	984	219	1,104	23,902	1,637	36,740	40,902	1,233	719	2,432	76	
25滋賀県	70	69	410	36	52	214	9,704	833	1,240	15,368	2,200	18,677	64,156	2,172	2,041	1,664	214	
26京都府	618	911	626	533	822	738	111,448	2,096	3,482	74,474	5,132	46,563	26,609	6,065	3,200	8,110	738	
27大阪府	3,007	3,851	1,737	1,864	4,511	3,945	140,511	5,115	8,878	134,152	14,652	46,633	75,337	23,094	13,160	28,156	3,945	
28兵庫県	303	442	268	282	330	316	22,856	740	1,362	34,096	3,272	20,293	142,122	13,903	9,054	3,595	316	
29奈良県	106	327	137	120	135	97	6,328	134	550	11,158	790	2,466	7,173	852	610	1,302	97	
30和歌山県	35	60	29	22	117	39	5,301	208	259	11,348	632	14,273	76,564	1,818	1,223	915	39	
31鳥取県	6	34	19	18	22	0	424	39	45	5,330	93	1,396	10,497	6,255	581	1,721	0	
32島根県	94	92	94	56	69	34	542	207	382	6,781	375	2,606	6,018	7,151	959	1,144	34	
33岡山県	55	27	25	47	23	31	2,458	92	24	1,743	88	4,217	2,973	610	345	31	31	
34広島県	190	135	200	177	93	36	8,307	559	350	13,101	454	2,248	5,504	8,843	829	1,678	36	
35山口県	373	700	328	122	162	33	379	70	162	6,335	204	1,365	5,148	10,730	787	5,813	33	
36徳島県	18	43	39	20	38	38	1,715	116	413	6,820	215	1,318	12,457	3,283	664	960	38	
37香川県	37	80	120	42	59	56	2,439	137	399	10,394	530	3,082	6,735	4,143	3,542	1,553	25	
38愛媛県	102	196	141	157	113	25	851	215	138	6,026	105	1,050	3,496	1,101	2,387	440	65	
39高知県	29	39	51	10	26	65	527	99	170	9,526	306	1,216	3,848	2,222	555	30,306	361	
40福岡県	764	838	683	641	843	361	14,996	194	58	3,010	90	427	1,476	736	197	18,822	1,037	
41佐賀県	1,133	995	581	469	636	1,037	1,962	8	58	3,010	204	6,247	12,378	5,413	1,161	32,000	313	
42長崎県	5,666	5,182	1,893	1,147	2,221	313	6,492	467	1,301	25,092	939	6,247	1,669	1,710	256	28,139	173	
43熊本県	1,319	4,734	1,376	2,310	2,818	173	6,624	32	105	3,127	105	853	1,669	1,669	5,731	60,311	563	
44大分県	4,868	8,620	6,638	5,248	3,536	563	10,793	163	228	9,700	364	2,446	7,082	16,200	5,731	30,894	150	
45宮崎県	366	2,850	1,507	4,182	2,634	284	9,165	142	120	3,706	82	575	1,662	244	104	42,353	284	
46鹿児島県	967	3,484	869	4,182	2,634	284	9,165	142	120	3,706	82	575	1,662	244	104	42,353	284	
47沖縄県	1,503	3,030	1,427	1,035	1,379	30,376	59,274	4,160	7,469	233,015	6,965	44,551	70,707	11,179	4,320	24,223	30,376	
運輸局等(再掲) ²⁾																		
北海道運輸局	349	905	285	309	542	399	144,082	155,657	10,966	147,130	4,761	25,026	32,283	5,325	2,347	6,952	399	
東北運輸局	124	183	37	56	86	103	17,698	2,849	127,945	167,875	9,204	10,333	14,251	2,194	705	1,796	103	
関東運輸局	4,261	7,142	3,784	4,057	7,345	7,729	595,606	22,629	71,505	842,195	70,294	161,481	153,378	40,450	19,569	54,543	7,729	
北陸信越運輸局	244	561	71	46	45	342	16,987	818	7,624	213,726	62,245	33,126	29,171	2,250	1,012	2,702	342	
中部運輸局	103	446	154	95	612	254	2,244	748	2,757	21,234	181,491	91,629	44,629	2,250	1,012	2,702	342	
近畿運輸局	4,139	5,660	3,207	2,857	5,967	5,349	296,148	9,126	15,771	280,596	26,678	117,895	99,961	47,904	29,288	44,444	254	
中国運輸局	718	988	666	420	369	134	12,110	967	963	33,290	1,214	8,356	31,384	35,952	3,766	10,701	134	
四国運輸局	186	358	351	229	296	184	5,532	567	1,064	46,336	1,232	46,336	19,499	18,208	3,617	184		
九州運輸局	15,083	26,703	13,547	28,190	36,934	2,881	54,134	1,222	2,651	74,518	2,393	16,416	38,250	29,736	8,828	242,825	2,881	
沖縄総合事務局	1,503	3,030	1,427	1,035	1,379	30,376	59,274	4,160	7,469	233,015	6,965	44,551	70,707	11,179	4,320	24,223	30,376	

1)居住地域不詳を含む。

2)長野県は北陸信越運輸局、福井県は中部運輸局に含まれる。

参考第4表 施設所在地(47区分及び運輸局等)、居住地(47区分及び運輸局等)別延べ宿泊者数<観光目的の宿泊者が50%未満の施設>
(従業者数100人以上の施設)

(人泊)

施設所在地(47区分 及び運輸局等)	居住地(47区分)																	長野県			
	北海道	青森県	岩手県	宮城県	秋田県	山形県	福島県	茨城県	栃木県	群馬県	埼玉県	千葉県	東京都	神奈川県	新潟県	富山県	石川県		福井県	山梨県	
令和元年8月	2,507,142	69,991	12,211	9,401	29,536	12,293	14,095	16,639	25,499	18,602	14,473	66,919	82,210	473,422	131,993	29,507	12,183	12,767	8,899	7,822	24,996
01北海道	130,133	41,035	1,143	638	1,498	738	222	412	891	819	602	4,195	5,352	21,443	6,847	414	236	245	175	224	649
02青森県	9,060	1,862	210	697	1,244	340	82	154	111	100	44	539	342	1,825	583	42	10	7	16	14	33
03岩手県	13,610	355	800	1,269	1,244	365	216	320	212	277	130	907	748	2,104	952	209	49	53	24	33	42
04宮城県	24,305	791	754	2,044	591	488	671	433	381	381	272	1,359	1,814	5,986	1,920	35	28	98	43	68	145
05秋田県	16,910	146	174	582	1,307	87	87	119	70	51	52	352	581	725	74	20	92	11	12	12	40
06山形県	31,794	301	1,794	3,607	4,775	4,775	1,154	574	376	235	235	1,956	1,352	5,734	2,285	155	78	41	41	416	416
07福島県	9,618	83	87	850	142	207	207	2,289	180	171	112	454	489	2,206	762	110	36	36	25	39	39
08茨城県	26,647	191	43	51	143	54	82	228	6,322	241	237	1,340	1,340	4,343	1,253	105	82	25	39	68	173
09栃木県	12,924	49	19	73	237	113	113	169	216	4,068	150	1,187	551	3,611	841	137	31	31	9	66	166
10群馬県	27,785	228	81	577	277	224	224	277	221	288	275	3,738	567	10,455	1,540	434	136	140	245	79	295
11埼玉県	250,318	4,238	1,375	5,078	1,533	1,533	1,533	2,693	3,184	2,024	2,021	7,096	28,529	31,576	12,409	2,632	1,458	1,410	1,201	1,485	2,447
12千葉県	695,643	11,741	3,704	1,889	5,591	2,180	2,714	3,760	4,417	3,317	3,294	9,538	9,828	17,389	15,802	4,919	3,124	3,382	1,702	2,537	5,177
13東京都	114,457	2,247	489	1,223	470	483	783	1,221	1,006	1,006	920	2,276	2,326	14,072	29,888	1,011	435	502	383	470	1,049
14神奈川県	47,062	420	89	154	858	533	588	915	695	693	1,345	2,863	1,704	9,942	3,180	13,565	455	580	403	216	851
15新潟県	28,968	310	13	150	326	19	37	57	138	533	248	1,361	802	3,906	1,908	342	674	1,908	342	561	472
16富山県	14,371	65	13	42	79	26	30	43	127	126	222	559	437	1,066	1,066	99	99	410	60	32	135
17石川県	2,690	5	0	7	19	3	9	10	43	13	15	145	91	604	183	42	40	40	482	3	25
18福井県	1,700	0	0	0	0	0	0	0	17	17	17	168	34	675	168	0	0	0	0	85	85
19山梨県	31,925	123	80	171	68	78	128	388	278	278	320	1,671	1,312	5,673	2,519	567	247	189	130	355	7,824
20長野県	8,211	2	8	14	5	8	18	32	31	31	13	105	176	742	407	25	21	56	25	9	29
21岐阜県	54,826	167	37	112	38	45	59	294	185	190	1,062	1,066	1,066	7,543	2,197	891	127	91	108	201	838
22静岡県	116,836	742	120	316	51	102	121	684	426	464	464	2,772	2,263	18,177	4,828	358	780	803	650	318	1,141
23愛知県	7,780	12	4	9	11	10	13	18	22	249	36	249	133	734	337	16	50	65	30	10	54
24三重県	6,635	80	15	6	11	10	13	2	58	54	39	221	206	757	373	70	56	90	61	24	44
25滋賀県	328,993	3,160	367	481	2,138	447	1,039	869	1,831	1,391	1,390	8,274	7,951	48,103	14,019	1,142	1,603	2,205	1,656	578	1,263
26京都府	86,850	257	19	16	334	215	81	45	492	112	156	1,972	1,671	16,364	3,044	354	342	2,669	259	89	146
27大阪府	8,905	331	6	12	25	17	277	15	111	56	28	195	204	1,137	315	213	57	51	12	8	20
28兵庫県	22,505	123	46	86	86	19	27	58	176	83	171	843	593	4,537	1,633	33	38	88	65	49	72
29奈良県	103,260	713	142	129	382	113	217	249	1,107	560	563	3,967	3,847	19,081	7,294	350	249	363	330	251	456
30和歌山県	14,085	87	6	9	9	15	15	5	69	43	15	299	302	4,344	726	16	31	8	21	12	22
31鳥取県	26,700	58	0	4	16	6	17	7	34	32	76	151	161	1,655	304	60	32	45	15	9	30
32島根県	28,796	164	18	34	87	46	42	54	150	80	107	892	804	4,775	1,725	54	26	56	40	59	134
33岡山県	13,235	26	3	11	11	4	0	5	42	9	24	170	147	2,234	1,007	13	14	13	3	7	13
34広島県	113,481	850	24	136	301	65	111	209	554	326	373	2,526	2,682	19,606	5,344	139	99	271	144	163	280
35山口県	3,834	12	4	3	4	2	2	2	23	6	4	70	80	658	167	8	2	4	4	5	10
36徳島県	31,917	241	24	47	85	27	114	377	180	173	215	887	686	4,857	1,980	64	95	106	77	71	274
37香川県	12,294	29	0	2	14	4	8	10	141	36	16	238	279	1,113	506	10	16	8	5	14	23
38愛媛県	704	0	0	0	0	0	0	0	0	0	0	2	2	20	5	0	0	0	0	0	1
39高知県	26,274	294	196	277	272	94	181	333	118	204	80	500	620	3,011	867	128	188	246	63	38	79
40福岡県	130,133	41,035	1,143	638	1,498	738	222	412	891	819	602	4,195	5,352	21,443	6,847	414	236	245	175	224	649
41佐賀県	105,297	1,929	3,943	2,858	9,418	5,331	5,855	4,707	1,580	1,356	845	5,567	5,326	25,776	7,227	1,561	282	295	160	207	715
42長崎県	1,129,474	18,711	5,902	4,095	12,849	4,401	4,974	7,910	15,498	10,961	6,914	24,947	43,175	242,121	61,901	9,238	5,254	5,490	3,579	4,790	9,392
43熊本県	1,222,326	918	207	426	1,434	646	733	1,434	1,348	1,630	2,135	6,642	4,377	23,908	8,713	14,815	2,545	1,853	985	683	9,382
44大分県	190,343	950	180	559	1,077	107	167	226	1,075	670	718	4,333	3,729	27,800	7,952	832	1,018	1,050	1,295	541	2,087
45宮崎県	431,383	3,828	407	515	2,508	689	1,410	931	2,492	1,613	1,613	10,662	10,032	66,361	17,751	1,779	2,058	2,620	1,988	699	1,473
46鹿児島県	139,850	923	160	184	477	133	259	312	1,352	686	749	5,109	4,742	27,962	9,653	399	318	459	416	312	550
47沖縄県	68,731	248	21	41	114	56	59	66	226	121	207	1,213	1,112	8,664	3,036	120	72	114	58	75	177
沖縄総合事務局	189,605	1,449	248	466	679	192	416	932	1,037	746	690	4,251	4,365	29,387	8,913	349	400	641	293	291	671

1) 居住地不詳を含む。
2) 長野県は北陸信越運輸局、福井県は中部運輸局に含まれる。

参考第4表 施設所在地(47区分及び運輸局等)、居住地(47区分及び運輸局等)別延べ宿泊者数<観光目的の宿泊者が50%未満の施設>
(従業員数100人以上の施設)

(人泊)

施設所在地(47区分及び運輸局等)	岐阜県	静岡県	愛知県	三重県	滋賀県	京都府	大阪府	兵庫県	奈良県	和歌山県	鳥取県	島根県	岡山県	広島県	山口県	徳島県	香川県	愛媛県	高知県	福岡県	佐賀県
令和元年8月	16,056	38,505	95,894	15,573	13,635	26,463	139,814	62,460	13,979	9,273	6,287	8,689	19,385	39,035	14,326	8,534	14,693	17,207	10,767	63,899	7,279
01北海道	488	1,345	3,685	504	465	876	4,779	1,610	461	247	141	193	484	594	232	286	152	230	94	1,278	100
02青森県	66	81	211	37	33	114	549	112	33	11	0	6	21	49	8	8	5	5	13	29	4
03岩手県	59	178	274	62	274	82	198	157	542	2	0	3	7	58	15	13	28	30	9	85	9
04宮城県	75	514	511	74	53	181	783	309	65	15	22	70	45	115	56	17	23	24	8	660	15
05秋田県	21	44	338	17	13	36	429	56	23	8	6	28	13	24	5	10	13	2	8	28	5
06山形県	86	179	687	176	33	240	570	119	54	9	34	13	68	151	26	15	50	22	5	86	6
07福島県	23	71	351	19	13	45	112	153	71	3	0	6	6	41	8	4	11	6	7	58	2
08茨城県	70	239	463	70	51	146	1,503	290	35	16	7	7	44	81	134	20	28	51	24	700	20
09栃木県	35	176	242	62	26	33	121	74	23	24	0	4	19	20	3	3	5	4	4	34	13
10群馬県	-	-	-	-	-	-	-	-	-	-	-	-	-	-	-	-	-	-	-	-	-
11埼玉県	61	194	771	118	853	207	1,276	1,079	42	29	14	16	66	86	27	58	48	43	18	176	29
12千葉県	1,533	3,626	7,040	1,410	1,360	2,143	9,269	3,766	1,341	1,151	1,110	1,151	1,337	2,058	1,223	1,173	1,398	1,538	1,160	4,733	1,145
13東京都	3,769	8,093	20,330	3,266	2,528	6,134	26,014	12,351	2,668	1,616	1,169	1,798	3,941	6,668	3,160	2,254	4,223	3,048	1,921	12,140	1,375
14神奈川県	732	2,200	4,463	791	604	1,532	5,150	2,234	1,229	253	129	168	658	1,362	382	236	368	517	210	1,838	225
15新潟県	223	444	996	138	140	409	1,053	516	138	40	16	20	121	104	84	93	43	48	25	258	33
16富山県	461	366	1,824	121	271	505	1,218	1,168	107	351	10	91	56	302	24	9	37	32	32	1,009	2
17石川県	109	223	777	109	69	240	791	601	101	89	26	6	91	114	8	39	24	42	3	112	9
18福井県	22	40	148	37	21	82	224	102	27	5	0	12	26	49	3	0	5	3	0	24	2
19山梨県	85	85	34	0	0	0	85	0	0	0	0	0	0	0	0	0	0	0	0	34	0
20長野県	330	635	1,704	191	169	261	820	461	111	49	20	30	56	77	33	57	65	27	36	149	10
21岐阜県	1,525	87	846	92	49	86	232	141	65	13	8	13	38	19	9	7	11	7	0	34	5
22静岡県	447	8,583	3,098	356	424	413	2,221	596	132	147	18	21	131	188	59	38	45	45	15	554	40
23愛知県	1,271	2,402	22,071	1,168	565	1,045	5,490	2,515	624	318	122	70	451	1,338	155	165	250	260	110	1,068	129
24三重県	125	236	584	1,270	94	183	864	334	116	81	4	2	118	90	32	34	30	29	12	80	22
25滋賀県	80	164	392	97	1,328	210	681	474	99	55	18	37	97	68	27	32	39	43	9	64	2
26京都府	1,792	3,242	9,251	1,976	1,686	3,023	41,881	9,523	1,782	1,575	1,377	1,379	2,905	4,626	1,602	1,422	2,286	2,674	1,739	5,988	669
27大阪府	689	541	3,353	990	515	2,256	11,473	11,974	2,742	515	318	364	1,465	1,658	304	501	484	740	353	627	71
28兵庫県	-	-	-	-	-	-	-	-	-	-	-	-	-	-	-	-	-	-	-	-	-
29奈良県	58	80	298	94	219	404	996	324	116	1,507	21	6	104	108	21	52	37	24	25	181	9
30和歌山県	-	-	-	-	-	-	-	-	-	-	-	-	-	-	-	-	-	-	-	-	-
31鳥取県	-	-	-	-	-	-	-	-	-	-	-	-	-	-	-	-	-	-	-	-	-
32島根県	-	-	-	-	-	-	-	-	-	-	-	-	-	-	-	-	-	-	-	-	-
33岡山県	134	293	675	165	184	324	1,446	911	148	61	235	288	2,038	831	216	105	205	329	327	484	57
34広島県	627	1,792	3,662	903	659	1,472	5,522	2,875	547	398	983	2,142	1,693	10,745	1,697	464	766	1,631	479	3,119	334
35山口県	33	65	252	30	71	131	881	360	53	75	158	158	336	1,603	1,920	28	82	102	24	989	66
36徳島県	-	-	-	-	-	-	-	-	-	-	-	-	-	-	-	-	-	-	-	-	-
37香川県	68	102	363	216	102	330	1,218	795	108	125	75	47	160	441	102	168	3,221	521	307	223	19
38愛媛県	127	369	1,224	161	129	649	2,922	1,557	233	88	57	86	632	1,306	228	331	1,007	3,733	629	656	71
39高知県	23	57	130	27	28	125	1,445	989	66	16	14	14	784	446	12	443	867	483	2,813	77	22
40福岡県	524	1,140	3,228	485	553	1,508	4,688	2,681	513	194	144	254	891	2,547	1,766	237	346	481	180	18,305	1,135
41佐賀県	4	14	119	8	13	24	139	49	13	7	4	6	21	58	27	7	6	18	4	272	831
42長崎県	3	15	35	4	6	15	83	35	7	2	4	7	16	19	24	0	0	7	7	177	7
43熊本県	139	309	721	170	138	492	1,096	513	124	70	18	44	205	360	214	24	98	89	45	2,086	264
44大分県	31	31	205	29	30	86	450	346	50	13	2	35	75	217	168	32	60	180	63	1,972	161
45宮崎県	1	1	1	0	1	2	6	0	0	0	0	1	1	1	1	0	0	0	0	77	3
46鹿児島県	107	249	537	130	102	419	1,136	329	80	145	83	94	131	413	286	149	118	143	54	3,435	358
47沖縄県	-	-	-	-	-	-	-	-	-	-	-	-	-	-	-	-	-	-	-	-	-
運輸局等(再掲)2)	488	1,345	3,685	504	465	876	4,779	1,610	461	247	141	193	484	594	232	286	152	230	94	1,278	100
北海道運輸局	330	1,067	2,372	385	182	698	2,641	906	788	48	63	126	160	438	120	67	89	89	50	946	41
東北運輸局	6,285	14,613	33,343	5,717	5,422	10,195	43,418	19,794	4,628	3,089	2,429	3,144	6,099	10,275	4,947	3,744	4,668	5,202	3,337	19,655	2,807
関東運輸局	1,123	1,668	5,301	559	649	1,415	3,882	2,746	457	529	72	147	324	597	149	198	144	144	96	1,528	54
北陸信越運輸局	3,390	11,348	26,747	2,923	1,153	1,809	9,031	3,688	964	1,582	118	118	764	1,674	263	244	344	341	137	1,760	198
中部運輸局	2,619	4,027	13,294	3,157	3,748	5,893	22,295	4,739	3,652	1,734	1,786	1,786	4,571	6,490	1,954	2,007	2,846	2,126	2,126	6,860	751
近畿運輸局	794	2,150	4,589	1,088	914	1,927	7,849	4,146	748	489	1,293	2,588	4,067	13,179	3,833	597	1,053	2,062	830	4,592	457
中国運輸局	218	528	1,717	404	259	1,104	5,585	3,321	407	220	148	148	1,576	2,193	342	147	942	437	3,749	956	112
四国運輸局	809	1,759	4,846	826	843	2,546	7,598	3,954	787	431	255	440	1,340	3,615	2,486	628	918	628	348	26,324	2,759
沖縄総合事務局	-	-	-	-	-	-	-	-	-	-	-	-	-	-	-	-	-	-	-	-	-

1)居住者数を含む。
2)長野県は北陸信越運輸局、福井県は中部運輸局に含まれる。

参考第5表 施設所在地(主な市区町村)、従業員数(3区分)別母集団施設数及び回収施設数

施設所在地 (主な市区町村)	従業員数(3区分)				施設所在地 (主な市区町村)	従業員数(3区分)			
	0~4人(1)		5~9人(1)			0~4人(1)		5~9人(1)	
	母集団 施設数	回収 施設数	母集団 施設数	回収 施設数		母集団 施設数	回収 施設数	母集団 施設数	回収 施設数
北海道札幌市	53	-	30	-	東京都北区	7	7	-	-
北海道函館市	79	-	20	-	神奈川県横浜近市	107	41	-	15
北海道小樽市	35	-	7	-	神奈川県川崎市	31	13	-	102
北海道旭川市	68	-	6	-	神奈川県鎌倉市	8	7	-	43
北海道釧路市	26	-	7	-	神奈川県足柄下郡箱根町	198	96	10	20
北海道帯広市	12	-	7	-	神奈川県足柄下郡湯河原町	46	21	-	139
北海道北見市	7	-	8	-	新潟県新潟市	52	14	-	38
北海道苫小牧市	13	-	4	-	新潟県長岡市	47	28	-	54
北海道千歳市	7	-	2	-	新潟県村上市	29	8	-	33
北海道釧路市	5	-	20	-	新潟県上越市	44	23	-	14
北海道帯広市	73	-	7	-	新潟県佐渡市	106	31	-	20
北海道後志総合振興局倶知安町	26	-	15	-	新潟県魚沼郡湯沢町	227	17	-	14
青森県青森市	34	-	6	-	富山県富山市	52	27	15	38
青森県弘前市	20	-	9	-	富山県高山市	14	5	-	21
岩手県盛岡市	24	-	8	-	石川県金沢市	142	24	-	14
岩手県花巻市	28	-	10	-	石川県小松市	6	8	-	10
岩手県北上市	9	-	3	-	石川県加賀市	12	4	-	19
岩手県一関市	27	-	5	-	福井県福井市	42	15	-	28
岩手県釜石市	6	-	12	-	福井県あわら市	10	2	-	19
岩手県八幡平市	70	-	6	-	山梨県甲府市	26	11	-	27
岩手県奥州市	11	-	4	-	山梨県富士吉田市	41	10	-	12
岩手県盛岡市	24	-	21	-	山梨県北杜市	262	16	13	23
宮城県仙台市	4	-	4	-	山梨県北杜市	22	14	-	19
宮城県宮城郡松島町	18	-	12	-	山梨県南都留郡富士河口湖町	237	40	-	39
秋田県秋田市	11	-	7	-	長野県長野市	179	32	-	54
秋田県横手市	17	-	4	-	長野県松本市	177	34	11	38
秋田県大仙市	56	-	10	-	長野県上田市	146	24	-	65
秋田県山形市	69	-	24	-	長野県諏訪市	14	3	-	44
山形県米沢市	46	-	13	-	長野県伊那市	85	7	-	20
山形県鶴岡市	93	-	34	-	長野県茅野市	167	23	11	11
山形県酒田市	32	-	9	-	長野県佐久市	13	3	-	28
山形県天童市	-	-	6	-	長野県千曲市	7	7	-	16
山形県福島市	42	-	36	-	長野県安曇野市	130	19	14	17
福島県福島市	33	-	36	-	長野県北佐久郡軽井沢町	123	28	14	43
福島県会津若松市	36	-	18	-	長野県下伊那郡阿智村	16	5	-	22
福島県郡山市	87	-	15	-	長野県北安曇郡白根村	511	18	-	24
福島県双葉市	74	-	15	-	長野県下高井郡山内町	138	60	-	52
福島県郡山郡猪苗代町	6	-	10	-	岐阜県岐阜市	20	8	-	21
茨城県水戸市	9	-	6	-	岐阜県高山市	206	67	20	15
茨城県つくば市	38	-	22	-	岐阜県守山市	180	16	16	29
茨城県神栖市	13	-	11	-	岐阜県上山市	37	13	-	15
栃木県宇都宮市	182	-	50	-	岐阜県下呂市	73	33	-	23
栃木県日光市	54	-	24	-	静岡県静岡市	64	16	-	36
栃木県那須塩原市	274	-	45	-	静岡県浜松市	71	21	-	49
栃木県那須郡那須町	16	-	12	-	静岡県沼津市	83	34	-	64
群馬県前橋市	15	-	11	-	静岡県熱海市	333	75	-	32
群馬県高崎市	15	-	11	-	静岡県伊豆市	12	3	-	102
群馬県渋川市	14	-	4	-	静岡県島田市	2	3	-	55
群馬県吾妻郡草津町	81	-	33	-	静岡県御殿場市	175	11	-	46
群馬県利根郡みなかみ町	84	-	28	-	静岡県下田市	69	16	10	10
埼玉県さいたま市	8	-	13	-	静岡県伊豆市	34	30	-	21
埼玉県秩父市	9	-	10	-	静岡県伊賀市	49	25	-	36
千葉県成田市	17	-	8	-	愛知県名古屋市	31	10	-	19
千葉県柏市	1	-	1	-	愛知県豊田市	7	5	-	135
千葉県市原市	27	-	9	-	愛知県蒲田町	84	37	-	35
千葉県鎌倉市	90	-	9	-	愛知県知多郡南知多町	39	14	-	24
千葉県鴨川市	5	-	32	-	三重県津市	40	14	-	11
千葉県浦安市	163	-	35	-	三重県伊勢市	134	33	-	36
千葉県南房総市	2	-	7	-	三重県鳥羽市	164	35	-	27
千葉県千代田区	4	-	18	-	三重県志摩市	37	5	-	26
東京都中央区	17	-	102	-	三重県三重郡孤野町	87	26	-	35
東京都港区	52	-	27	-	滋賀県大津市	6	5	-	11
東京都新宿区	-	-	-	-	滋賀県彦根市	36	24	-	36
東京都文京区	81	-	23	-	滋賀県長浜市	69	11	-	21
東京都台東区	24	-	42	-	滋賀県高島市	1,766	29	-	14
東京都江東区	7	-	5	-	京都府京都市	40	67	-	351
東京都品川区	18	-	6	-	京都府宮津市	108	27	-	18
東京都大田区	8	-	2	-	京都府丹波市	491	87	-	53
東京都渋谷区	20	-	12	-	大阪府大阪市	14	3	-	186
東京都豊島区	-	-	-	-	大阪府堺市	-	-	-	17

参考第5表 施設所在地(主な市区町村)、従業員数(3区分) 別母集団施設数及び回収施設数
(施設)

施設所在地 (主な市区町村)	従業員数(3区分)							
	0~4人(1)		5~9人(1)		10人以上		回収 施設数	母集団 施設数
	母集団 施設数	回収 施設数	母集団 施設数	回収 施設数	母集団 施設数	回収 施設数		
大阪府葛城郡市	23	-	2	-	16	10	-	10
兵庫県神戸市	91	-	39	-	126	82	-	82
兵庫県姫路市	36	-	23	-	30	11	-	11
兵庫県洲本市	50	-	7	-	16	10	-	10
兵庫県豊岡市	197	15	38	-	63	31	-	31
奈良県奈良市	87	-	18	-	53	35	-	35
和歌山県和歌山市	41	-	7	-	30	22	-	22
和歌山県田辺市	75	-	17	-	21	13	-	13
和歌山県西牟婁郡白浜町	102	-	17	-	36	23	-	23
鳥取県鳥取市	99	-	14	-	24	14	-	14
鳥取県米子市	21	-	7	-	32	23	-	23
鳥取県松江市	62	-	21	-	46	28	-	28
鳥取県松江市	33	-	7	-	15	12	-	12
鳥取県浜田市	42	-	16	-	24	15	-	15
鳥取県出雲市	36	-	8	-	58	35	-	35
岡山県岡山市	39	-	12	-	39	25	-	25
岡山県倉敷市	86	-	37	-	95	56	-	56
広島県広島市	47	-	14	-	24	11	-	11
広島県福山市	37	-	11	-	32	15	-	15
広島県尾道市	11	-	3	-	12	10	-	10
山口県下関市	32	-	13	-	25	20	-	20
山口県山口市	19	-	11	-	33	26	-	26
徳島県徳島市	10	-	8	-	32	24	-	24
徳島県三好市	55	-	21	-	24	19	-	19
香川県高松市	71	10	12	-	9	-	-	-
愛媛県松山市	102	-	20	-	45	31	-	31
愛媛県今治市	96	-	21	-	74	52	-	52
香川県高松市	77	-	19	-	19	12	-	12
愛媛県今治市	27	-	13	-	47	37	-	37
香川県高松市	35	-	16	-	54	36	-	36
福岡県北九州市	130	-	51	-	162	102	-	102
福岡県福岡市	14	-	6	-	14	11	-	11
福岡県久留米市	30	-	12	-	27	21	-	21
福岡県北九州市	43	-	17	-	20	10	-	10
福岡県津久井市	6	-	5	-	15	10	-	10
福岡県武雄市	11	-	6	-	26	14	-	14
福岡県松本市	58	-	25	-	59	40	-	40
福岡県北九州市	92	-	7	-	33	23	-	23
福岡県北九州市	17	-	3	-	17	13	-	13
長崎県長崎市	223	11	3	-	7	-	-	-
長崎県松浦市	217	24	6	-	4	-	-	-
長崎県五島市	14	-	12	-	26	19	-	19
長崎県雲仙市	179	10	5	-	6	-	-	-
熊本県熊本市	53	-	15	-	65	47	-	47
熊本県山鹿市	9	-	13	-	23	12	-	12
熊本県阿蘇市	39	-	11	-	20	14	-	14
熊本県天草市	162	20	12	-	18	15	-	15
熊本県阿蘇郡小国町	20	-	11	-	32	17	-	17
大分県大分市	22	-	11	-	28	20	-	20
大分県別府市	103	-	31	-	68	46	-	46
大分県日田市	39	-	7	-	22	16	-	16
大分県由布市	165	-	54	-	48	34	-	34
宮崎県宮崎市	33	-	16	-	44	34	-	34
鹿児島県鹿児島市	50	-	13	-	58	41	-	41
鹿児島県指宿市	33	-	6	-	16	13	-	13
鹿児島県薩摩川内市	117	-	14	-	18	11	-	11
鹿児島県霧島市	37	-	27	-	35	23	-	23
鹿児島県奄美市	86	-	4	-	12	10	-	10
沖縄県那覇市	195	-	47	-	125	45	-	45
沖縄県石垣市	283	-	30	-	37	13	-	13
沖縄県宮古島市	354	11	19	-	33	11	-	11
沖縄県国頭郡今帰仁村	298	10	9	-	4	-	-	-
沖縄県国頭郡本部町	279	11	12	-	11	-	-	-
沖縄県国頭郡恩納町	156	-	21	-	21	10	-	10

1) 従業員数10未満の施設については、標準調査を実施している。
 ※本表は市区町村別、従業員数別に10施設以上の回収があったものについて表章している。
 ※本表は、実数を表章しており、未回収分を推定した数値ではない。

参考第6表 施設所在地(主な市区町村)、従業者数(3区分) 別延べ宿泊者数 (八泊)

施設所在地 (主な市区町村)	従業者数(3区分)			延べ 宿泊者数
	0~4人(1)	5~9人(1)	10人以上	
北海道札幌市	936,431	-	936,431	781,195
北海道函館市	63,938	-	63,938	445,595
北海道小樽市	57,553	-	57,553	108,040
北海道旭川市	110,977	-	110,977	131,741
北海道釧路市	101,244	-	101,244	187,931
北海道帯広市	62,575	-	62,575	183,028
北海道北見市	42,026	-	42,026	163,795
北海道苫小牧市	44,939	-	44,939	120,403
北海道千歳市	46,097	-	46,097	154,710
北海道登別市	80,498	-	80,498	30,477
北海道空知支庁 合振興局倶知安町	23,884	-	23,884	441,313
青森県青森市	87,253	-	87,253	112,777
青森県弘前市	59,675	-	59,675	42,273
青森県八戸市	31,283	-	31,283	211,245
岩手県盛岡市	127,165	-	127,165	660
岩手県花巻市	39,953	-	39,953	30,613
岩手県北上市	24,891	-	24,891	199,933
岩手県一関市	18,865	-	18,865	50,118
岩手県釜石市	17,563	-	17,563	26,225
岩手県八幡平市	65,130	-	65,130	31,699
岩手県奥州市	19,983	-	19,983	39,939
宮城県仙台市	414,173	-	414,173	109,364
宮城県宮城郡松島町	46,904	-	46,904	5,352
秋田県秋田市	96,878	-	96,878	96,768
秋田県横手市	18,722	-	18,722	29,352
秋田県大仙市	13,175	-	13,175	252,724
秋田県仙北市	40,095	-	40,095	24,011
山形県山形市	105,472	-	105,472	66,019
山形県米沢市	26,653	-	26,653	76,968
山形県鶴岡市	78,313	-	78,313	48,826
山形県酒田市	33,918	-	33,918	64,637
山形県東田川町	38,090	-	38,090	46,630
福島県福島市	69,575	-	69,575	2,837
福島県会津若松市	90,300	-	90,300	69,035
福島県郡山市	62,812	-	62,812	124,213
福島県いわき市	99,784	-	99,784	85,881
福島県郡山市 菅野苗代町	48,335	-	48,335	125,545
茨城県水戸市	56,832	-	56,832	67,294
茨城県つくば市	38,312	-	38,312	49,613
茨城県神栖市	54,141	-	54,141	1,128
栃木県宇都宮市	100,495	-	100,495	33,615
栃木県日光市	190,400	2,484	187,916	32,975
栃木県那須塩原市	37,560	-	37,560	27,720
栃木県那須郡那須町	135,793	2,017	137,810	1,167
群馬県前橋市	35,182	-	35,182	137,559
群馬県高崎市	44,776	-	44,776	26,056
群馬県渋川市	71,709	-	71,709	1,583
群馬県吾妻郡草津町	90,007	-	90,007	51,777
群馬県利根郡みなかみ町	55,111	-	55,111	73,704
埼玉県狭山市	58,490	-	58,490	108,761
埼玉県秩父市	26,047	-	26,047	913
千葉県千葉市	242,322	-	242,322	84,500
千葉県柏市	253,996	-	253,996	61,606
千葉県市原市	36,792	-	36,792	235,589
千葉県鴨川市	21,788	-	21,788	47,378
千葉県浦安市	72,990	-	72,990	188,779
千葉県南房総市	732,479	-	732,479	146,643
東京都千代田区	39,139	-	39,139	22,418
東京都中央区	423,617	-	423,617	1,500
東京都港区	343,892	-	343,892	47,819
東京都新宿区	-	-	-	57,553
東京都文京区	-	-	-	54,463
東京都台東区	-	-	-	-
東京都品川区	-	-	-	-
東京都目黒区	-	-	-	-
東京都豊島区	-	-	-	-
東京都北区	-	-	-	-
神奈川県横浜市中区	-	-	-	-
神奈川県川崎市	-	-	-	-
神奈川県横浜市	-	-	-	-
神奈川県足柄下郡箱根町	-	-	-	-
神奈川県足柄下郡湯河原町	-	-	-	-
新潟県新潟市	-	-	-	-
新潟県長岡市	-	-	-	-
新潟県上越市	-	-	-	-
新潟県佐渡市	-	-	-	-
新潟県南魚沼郡湯沢町	-	-	-	-
富山県富山市	-	-	-	-
富山県高岡市	-	-	-	-
石川県金沢市	-	-	-	-
石川県小松市	-	-	-	-
石川県加賀市	-	-	-	-
福井県福井市	-	-	-	-
福井県あわら市	-	-	-	-
山梨県甲府市	-	-	-	-
山梨県富士吉田市	-	-	-	-
山梨県北杜市	-	-	-	-
山梨県南都留郡富士河口湖町	-	-	-	-
山梨県南都留郡富士河口湖町	-	-	-	-
長野県長野市	-	-	-	-
長野県松本市	-	-	-	-
長野県上田市	-	-	-	-
長野県諏訪市	-	-	-	-
長野県伊那市	-	-	-	-
長野県茅野市	-	-	-	-
長野県佐久市	-	-	-	-
長野県千曲市	-	-	-	-
長野県安曇野市	-	-	-	-
長野県北佐久郡軽井沢町	-	-	-	-
長野県下伊那郡阿智村	-	-	-	-
長野県北安曇郡白馬村	-	-	-	-
長野県北高井郡山内町	-	-	-	-
岐阜県岐阜市	-	-	-	-
岐阜県高山市	-	-	-	-
岐阜県高山市	-	-	-	-
岐阜県下呂市	-	-	-	-
岐阜県静岡市	-	-	-	-
静岡県浜松市	-	-	-	-
静岡県熱海市	-	-	-	-
静岡県伊東市	-	-	-	-
静岡県島田市	-	-	-	-
静岡県御殿場市	-	-	-	-
静岡県伊豆市	-	-	-	-
静岡県賀茂郡東伊豆町	-	-	-	-

参考第6表 施設所在地(主な市区町村)、従業者数(3区分) 別延べ宿泊者数 (人泊)

施設所在地 (主な市区町村)	従業者数(3区分)			延べ 宿泊者数	10人以上
	0~4人(1)	5~9人(1)	10人以上		
愛知県名古屋	566,831	-	-	566,831	-
愛知県豊田市	59,983	-	-	59,983	-
愛知県蒲郡市	40,222	-	-	40,222	-
愛知県知多郡南知多町	16,526	-	-	16,526	-
三重県津市	32,400	-	-	32,400	-
三重県伊勢市	52,564	-	-	52,564	-
三重県鳥羽市	73,095	-	-	73,095	-
三重県志摩市	122,985	-	-	122,985	-
三重県二重郡	24,370	-	-	24,370	-
滋賀県大津市	119,384	-	-	119,384	-
滋賀県彦根市	41,402	-	-	41,402	-
滋賀県長浜市	24,066	-	-	24,066	-
滋賀県高島市	20,318	-	-	20,318	-
京都府京都市	829,906	4,356	10,170	815,380	-
京都府京丹後市	28,827	-	-	28,827	-
京都府宇治市	14,325	-	-	14,325	-
大阪府大阪市	1,893,815	-	-	1,849,264	-
大阪府堺市	66,354	-	44,551	66,354	-
兵庫県神戸市	101,405	-	-	101,405	-
兵庫県洲本市	440,718	-	-	440,718	-
兵庫県豊岡市	51,452	-	-	51,452	-
兵庫県豊岡市	42,980	-	-	42,980	-
奈良県奈良市	57,637	2,020	-	55,617	-
奈良県奈良市	81,536	-	-	81,536	-
和歌山県和歌山市	78,564	-	-	78,564	-
和歌山県田辺市	30,017	-	-	30,017	-
和歌山県西牟婁郡白浜町	137,626	-	-	137,626	-
鳥取県鳥取市	37,768	-	-	37,768	-
鳥取県米子市	78,481	-	-	78,481	-
鳥根県松江市	99,529	-	-	99,529	-
鳥根県浜田市	12,693	-	-	12,693	-
鳥根県出雲市	45,272	-	-	45,272	-
岡山県岡山市	144,909	-	-	144,909	-
岡山県倉敷市	85,226	-	-	85,226	-
広島県広島市	368,566	-	-	368,566	-
広島県呉市	21,128	-	-	21,128	-
広島県福山市	51,756	-	-	51,756	-
広島県広島市	33,882	-	-	33,882	-
広島県廿日市市	34,944	-	-	34,944	-
山口県下関市	56,707	-	-	56,707	-
山口県山口市	67,460	-	-	67,460	-
徳島県徳島市	66,044	-	-	66,044	-
徳島県三好市	1,267	1,267	-	-	-
香川県高松市	140,782	-	-	140,782	-
愛媛県松山市	162,426	-	-	162,426	-
愛媛県今治市	30,654	-	-	30,654	-
高知県高知市	124,012	-	-	124,012	-
福岡県北九州市	155,201	-	-	155,201	-
福岡県福岡市	613,187	-	-	613,187	-
福岡県久留米市	29,005	-	-	29,005	-
福岡県佐賀市	53,537	-	-	53,537	-
佐賀県唐津市	28,449	-	-	28,449	-
佐賀県武雄市	14,102	-	-	14,102	-
佐賀県嬉野市	29,186	-	-	29,186	-
長崎県長崎市	157,127	-	-	157,127	-
長崎県佐世保市	147,530	-	-	147,530	-
長崎県諫早市	26,302	-	-	26,302	-
長崎県五島市	4	4	-	-	-
長崎県雲仙市	614	614	-	-	-
長崎県雲仙市	36,009	-	-	36,009	-

(人泊)

施設所在地 (主な市区町村)	従業者数(3区分)			延べ 宿泊者数	10人以上
	0~4人(1)	5~9人(1)	10人以上		
長崎県南島原市	12	12	-	12	-
熊本県熊本市	205,917	-	-	205,917	-
熊本県山鹿市	20,193	-	-	20,193	-
熊本県阿蘇市	39,324	-	-	39,324	-
熊本県天草市	21,417	1,591	-	19,826	-
熊本県阿蘇郡南小国町	17,901	-	-	17,901	-
大分県大分市	74,480	-	-	74,480	-
大分県別府市	176,685	-	-	176,685	-
大分県日田市	24,155	-	-	24,155	-
大分県由布市	27,799	-	-	27,799	-
宮崎県宮崎市	183,694	-	-	183,694	-
鹿児島県鹿児島市	216,491	-	-	216,491	-
鹿児島県指宿市	50,638	-	-	50,638	-
鹿児島県薩摩川内市	16,479	-	-	16,479	-
鹿児島県霧島市	82,653	-	-	82,653	-
鹿児島県奄美市	26,689	-	-	26,689	-
沖縄県那覇市	316,875	-	-	316,875	-
沖縄県石垣市	66,208	-	-	66,208	-
沖縄県宮古島市	56,032	1,296	-	54,736	-
沖縄県国頭郡今帰仁村	1,549	1,549	-	-	-
沖縄県国頭郡本部町	549	549	-	-	-
沖縄県国頭郡恩納村	137,382	-	-	137,382	-

1) 従業者数10人未満の施設については、標本調査を実施している。
 ※ 本表は市区町村別、従業者数別において10施設以上の回収があったものについて表章している。
 ※ 本表は、実数を表章しており、未回収分を推定した数値ではない。

参考第7表 施設所在地(主な市区町村)、従業員数(3区分) 別実宿泊者数

(人)

施設所在地 (主な市区町村)	従業員数(3区分)			実宿泊者数
	0~4人	5~9人	10人以上	
北海道札幌市	659,736	-	659,736	-
北海道函館市	53,559	-	53,559	-
北海道小樽市	49,757	-	49,757	-
北海道旭川市	80,842	-	80,842	-
北海道釧路市	80,459	-	80,459	-
北海道帯広市	48,529	-	48,529	-
北海道北見市	33,514	-	33,514	-
北海道苫小牧市	27,078	-	27,078	-
北海道千歳市	39,189	-	39,189	-
北海道登別市	69,126	-	69,126	-
北海道後志総合振興局厚知安町	13,580	-	13,580	-
青森県青森市	77,472	-	77,472	-
青森県弘前市	50,471	-	50,471	-
青森県八戸市	23,748	-	23,748	-
岩手県盛岡市	103,099	-	103,099	-
岩手県花巻市	31,607	-	31,607	-
岩手県北上市	19,788	-	19,788	-
岩手県一関市	16,954	-	16,954	-
岩手県釜石市	11,555	-	11,555	-
岩手県八幡平市	53,768	-	53,768	-
岩手県奥州市	15,281	-	15,281	-
宮城県仙台市	321,654	-	321,654	-
宮城県宮城郡松島町	42,385	-	42,385	-
秋田県秋田市	73,137	-	73,137	-
秋田県横手市	14,851	-	14,851	-
秋田県大仙市	8,249	-	8,249	-
秋田県仙北市	27,389	-	27,389	-
山形県山形市	79,348	-	79,348	-
山形県米沢市	19,645	-	19,645	-
山形県鶴岡市	65,992	-	65,992	-
山形県酒田市	27,370	-	27,370	-
山形県天童市	29,102	-	29,102	-
福島県福島市	57,004	-	57,004	-
福島県会津若松市	79,019	-	79,019	-
福島県郡山市	52,221	-	52,221	-
福島県いわき市	77,167	-	77,167	-
茨城県つくば市	41,333	-	41,333	-
茨城県水戸市	45,903	-	45,903	-
茨城県つくば市	32,378	-	32,378	-
茨城県神栖市	29,023	-	29,023	-
栃木県宇都宮市	74,017	-	74,017	-
栃木県日光市	162,508	2,222	160,286	-
栃木県那須塩原市	26,765	-	26,765	-
栃木県那須郡那須町	113,681	1,649	112,032	-
群馬県前橋市	30,337	-	30,337	-
群馬県高崎市	34,062	-	34,062	-
群馬県吾妻郡草津町	66,010	-	66,010	-
群馬県利根郡みなかみ町	81,879	-	81,879	-
埼玉県さいたま市	44,510	-	44,510	-
埼玉県秩父市	43,421	-	43,421	-
埼玉県千葉市	21,812	-	21,812	-
千葉県成田市	164,693	-	164,693	-
千葉県柏市	229,316	-	229,316	-
千葉県原市	23,991	-	23,991	-
千葉県鴨川市	14,279	-	14,279	-
千葉県鴨川市	60,437	-	60,437	-
千葉県浦安市	548,140	-	548,140	-
千葉県南房総市	35,650	-	35,650	-
東京都千代田区	260,515	-	260,515	-

施設所在地 (主な市区町村)	従業員数(3区分)			実宿泊者数
	0~4人	5~9人	10人以上	
東京都中央区	235,034	-	235,034	-
東京都港区	484,651	-	484,651	-
東京都新宿区	237,425	-	237,425	-
東京都文京区	69,555	-	69,555	-
東京都台東区	85,860	-	85,860	-
東京都江東区	113,616	-	113,616	-
東京都墨田区	124,311	-	124,311	-
東京都荒川区	137,427	-	137,427	-
東京都北区	64,577	-	64,577	-
東京都豊島区	84,040	-	84,040	-
東京都目黒区	18,892	-	18,892	-
東京都世田谷区	332,094	-	332,094	-
神奈川県横浜市	80,002	-	80,002	-
神奈川県横浜市	35,733	-	35,733	-
神奈川県足柄下郡箱根町	165,531	594	164,937	-
神奈川県足柄下郡湯河原町	28,969	-	28,969	-
新潟県新潟市	157,021	-	157,021	-
新潟県長岡市	38,703	-	38,703	-
新潟県上越市	22,691	-	22,691	-
新潟県上越市	23,507	-	23,507	-
新潟県佐渡市	30,256	-	30,256	-
新潟県南魚沼郡湯沢町	2,562	-	2,562	-
富山県富山市	78,363	-	78,363	-
富山県高岡市	24,272	-	24,272	-
石川県金沢市	190,378	-	190,378	-
石川県小松市	20,513	-	20,513	-
石川県加賀市	60,422	-	60,422	-
福井県福井市	61,382	-	61,382	-
福井県あわわ市	58,708	-	58,708	-
山梨県甲府市	39,237	-	39,237	-
山梨県富士吉田市	42,095	-	42,095	-
山梨県北杜市	1,808	1,808	-	-
山梨県南都留郡富士河口湖町	64,244	-	64,244	-
山梨県笛吹市	99,820	-	99,820	-
長野県長野市	71,661	-	71,661	-
長野県松本市	102,834	1,976	100,858	-
長野県上田市	40,086	-	40,086	-
長野県諏訪市	45,310	-	45,310	-
長野県伊那市	1,048	1,048	-	-
長野県茅野市	25,045	-	25,045	-
長野県佐久市	22,184	-	22,184	-
長野県千曲市	24,336	-	24,336	-
長野県安曇野市	1,035	1,035	-	-
長野県北佐久郡軽井沢町	90,921	-	90,921	-
長野県下伊那郡阿智村	24,598	-	24,598	-
長野県北安曇郡白馬村	973	973	-	-
長野県下高井郡山ノ内町	29,153	-	29,153	-
岐阜県岐阜市	66,530	-	66,530	-
岐阜県岐阜市	88,268	2,109	86,159	-
岐阜県高山市	766	766	-	-
岐阜県郡上市	75,623	-	75,623	-
岐阜県下呂市	46,088	-	46,088	-
静岡県静岡市	193,950	-	193,950	-
静岡県浜松市	35,469	-	35,469	-
静岡県熱海市	157,009	-	157,009	-
静岡県伊東市	122,623	1,262	121,361	-
静岡県島田市	18,460	-	18,460	-
静岡県御殿場市	38,660	-	38,660	-
静岡県下田市	2,826	2,826	-	-

参考第7表 施設所在地(主な市区町村)、従業員数(3区分)別実宿泊者数 (人)

施設所在地 (主な市区町村)	従業員数(3区分)			
	実宿泊者数	0～4人 1)	5～9人 1)	10人以上
静岡県伊豆市	49,441	-	-	49,441
静岡県賀茂郡東伊豆町	48,441	-	-	48,441
愛知県名古屋市長	422,375	-	-	422,375
愛知県豊田市	44,838	-	-	44,838
愛知県蒲郡市	36,337	-	-	36,337
愛知県知多郡南知多町	15,943	-	-	15,943
三重県津市	28,352	-	-	28,352
三重県伊勢市	43,525	-	-	43,525
三重県鳥羽市	67,515	-	-	67,515
三重県志摩市	110,295	-	-	110,295
三重県三重郡菟野町	23,270	-	-	23,270
滋賀県大津市	95,236	-	-	95,236
滋賀県彦根市	35,705	-	-	35,705
滋賀県長浜市	19,450	-	-	19,450
滋賀県高島市	17,441	-	-	17,441
京都府京都市	514,844	2,199	5,848	506,797
京都府宮津市	21,747	-	-	21,747
京都府京丹後市	13,378	-	-	13,378
大阪府大阪市	1,300,367	-	29,055	1,271,312
大阪府堺市	39,897	-	-	39,897
大阪府泉佐野市	89,357	-	-	89,357
兵庫県神戸市	362,929	-	-	362,929
兵庫県姫路市	43,518	-	-	43,518
兵庫県洲本市	39,876	-	-	39,876
兵庫県岡崎市	51,566	1,135	-	50,431
奈良県奈良市	61,758	-	-	61,758
和歌山県和歌山市	64,492	-	-	64,492
和歌山県田辺市	22,786	-	-	22,786
和歌山県西牟婁郡白浜町	128,896	-	-	128,896
鳥取県鳥取市	28,079	-	-	28,079
鳥取県米子市	69,018	-	-	69,018
島根県松江市	84,961	-	-	84,961
島根県浜田市	10,272	-	-	10,272
島根県出雲市	39,497	-	-	39,497
岡山県岡山市	111,955	-	-	111,955
岡山県倉敷市	71,733	-	-	71,733
広島県広島市	292,989	-	-	292,989
広島県呉市	16,920	-	-	16,920
広島県福山市	44,491	-	-	44,491
広島県東広島市	21,374	-	-	21,374
広島県廿日市市	31,546	-	-	31,546
山口県下関市	47,153	-	-	47,153
山口県山口市	53,986	-	-	53,986
徳島県徳島市	55,455	-	-	55,455
徳島県三好市	1,237	1,237	-	-
香川県高松市	117,803	-	-	117,803
愛媛県松山市	141,807	-	-	141,807
愛媛県今治市	26,360	-	-	26,360
高知県高知市	100,397	-	-	100,397
福岡県北九州市	125,481	-	-	125,481
福岡県福岡市	468,238	-	-	468,238
福岡県久留米市	22,388	-	-	22,388
佐賀県佐賀市	43,414	-	-	43,414
佐賀県唐津市	22,736	-	-	22,736
佐賀県武雄市	10,992	-	-	10,992
佐賀県嬉野市	24,788	-	-	24,788
長崎県長崎市	122,938	-	-	122,938
長崎県佐世保市	117,635	-	-	117,635
長崎県諫早市	17,759	-	-	17,759

(人)

施設所在地 (主な市区町村)	従業員数(3区分)			
	実宿泊者数	0～4人 1)	5～9人 1)	10人以上
長崎県松浦市	4	4	-	-
長崎県五島市	373	373	-	-
長崎県雲仙市	29,602	-	-	29,602
長崎県南島原市	12	12	-	-
熊本県熊本市	159,137	-	-	159,137
熊本県山鹿市	18,338	-	-	18,338
熊本県阿蘇市	31,563	-	-	31,563
熊本県天草市	18,309	1,359	-	16,950
熊本県阿蘇郡南小国町	17,171	-	-	17,171
大分県大分市	56,087	-	-	56,087
大分県別府市	160,789	-	-	160,789
大分県日田市	20,013	-	-	20,013
大分県由布市	24,208	-	-	24,208
宮崎県宮崎市	148,675	-	-	148,675
鹿児島県指宿市	161,088	-	-	161,088
鹿児島県鹿儿岛市	45,100	-	-	45,100
鹿児島県薩摩川内市	12,023	-	-	12,023
鹿児島県霧島市	69,169	-	-	69,169
鹿児島県奄美市	18,186	-	-	18,186
沖縄県那覇市	198,856	-	-	198,856
沖縄県石垣市	29,739	-	-	29,739
沖縄県宮古島市	28,544	810	-	29,354
沖縄県国頭郡今帰仁村	1,287	1,287	-	2,574
沖縄県国頭郡本部町	401	401	-	802
沖縄県国頭郡徳納村	63,059	63,059	-	126,118

1) 従業員数10人未満の施設については、標本調査を実施している。
 ※本表は市区町村別、従業員数区分別において10施設以上の回収があったものについて表章している。
 ※本表は、実数を表章しており、未回収分を推定した数値ではない。

参考第8表 施設所在地(主な市区町村)、従業者数(3区分) 別外国人延べ宿泊者数
(人泊)

施設所在地 (主な市区町村)	従業者数(3区分)			外国人延べ 宿泊者数	外国人延べ 宿泊者数	従業者数(3区分)			外国人延べ 宿泊者数
	0~4人	5~9人	10人以上			0~4人	5~9人	10人以上	
北海道札幌市	194,625	-	194,625	306,567	-	306,567	-	306,567	
北海道函館市	8,482	-	8,482	269,206	-	269,206	-	269,206	
北海道小樽市	10,487	-	10,487	25,161	-	25,161	-	25,161	
北海道旭川市	17,024	-	17,024	58,141	-	58,141	-	58,141	
北海道釧路市	8,456	-	8,456	44,793	-	44,793	-	44,793	
北海道帯広市	2,449	-	2,449	22,277	-	22,277	-	22,277	
北海道北見市	779	-	779	34,655	-	34,655	-	34,655	
北海道苫小牧市	5,356	-	5,356	70,363	-	70,363	-	70,363	
北海道千歳市	7,545	-	7,545	68,764	-	68,764	-	68,764	
北海道登別市	24,411	-	24,411	2,494	-	2,494	-	2,494	
北海道苫別市	3,176	-	3,176	65,642	-	65,642	-	65,642	
青森県青森市	5,304	-	5,304	12,356	-	12,356	-	12,356	
青森県弘前市	2,685	-	2,685	6,623	-	6,623	-	6,623	
青森県八戸市	2,039	-	2,039	25,514	169	25,514	169	25,345	
岩手県盛岡市	5,592	-	5,592	226	-	226	-	226	
岩手県花巻市	261	-	261	4,465	-	4,465	-	4,465	
岩手県北上市	854	-	854	1,333	-	1,333	-	1,333	
岩手県北上市	99	-	99	210	-	210	-	210	
岩手県一関市	135	-	135	214	-	214	-	214	
岩手県釜石市	6,885	-	6,885	1,106	-	1,106	-	1,106	
岩手県八幡平市	173	-	173	1,345	-	1,345	-	1,341	
岩手県奥州市	25,655	-	25,655	8,508	4	8,508	4	8,508	
宮城県仙台市	712	-	712	836	-	836	-	836	
宮城県宮城郡松島町	3,376	-	3,376	31,025	-	31,025	-	31,025	
秋田県秋田市	104	-	104	525	-	525	-	525	
秋田県横手市	185	-	185	1,990	-	1,990	-	1,990	
秋田県大仙市	998	-	998	1,871	-	1,871	-	1,871	
秋田県仙北市	2,343	-	2,343	463	-	463	-	463	
山形県山形市	401	-	401	4,314	-	4,314	-	4,314	
山形県米沢市	914	-	914	5,234	-	5,234	-	5,234	
山形県鶴岡市	190	-	190	196	-	196	-	196	
山形県酒田市	799	-	799	8,680	-	8,680	-	8,680	
山形県天童市	1,241	-	1,241	33,291	-	33,291	-	33,291	
山形県米沢市	931	-	931	4,182	-	4,182	-	4,182	
福島県福島市	939	-	939	9,394	100	9,394	100	9,394	
福島県会津若松市	327	-	327	651	-	651	-	651	
福島県いわき市	359	-	359	1,084	-	1,084	-	1,084	
福島県郡山市	2,460	-	2,460	37	-	37	-	37	
福島県南相馬郡猪苗代町	2,570	-	2,570	545	-	545	-	545	
茨城県水戸市	193	-	193	542	-	542	-	542	
茨城県つくば市	2,732	-	2,732	785	-	785	-	785	
茨城県神栖市	104	-	104	13	-	13	-	13	
栃木県宇都宮市	3,317	104	3,421	5,521	-	5,521	-	5,521	
栃木県日光市	424	-	424	249	-	249	-	249	
栃木県那須郡那須町	603	6	609	53	-	53	-	53	
群馬県前橋市	632	-	632	552	-	552	-	552	
群馬県高崎市	1,373	-	1,373	5,511	-	5,511	-	5,511	
群馬県渋川市	578	-	578	21,768	1,480	21,768	1,480	20,288	
群馬県吾妻郡草津町	1,592	-	1,592	27	-	27	-	27	
群馬県利根郡みなかみ町	718	-	718	3,859	-	3,859	-	3,859	
埼玉県さいたま市	1,771	-	1,771	4,987	-	4,987	-	4,987	
埼玉県秩父市	215	-	215	38,737	-	38,737	-	38,737	
千葉県千葉市	41,993	-	41,993	1,375	-	1,375	-	1,375	
千葉県成田市	142,711	-	142,711	1,976	-	1,976	-	1,976	
千葉県柏市	5,506	-	5,506	2,793	62	2,793	62	2,731	
千葉県市原市	1,255	-	1,255	2,089	-	2,089	-	2,089	
千葉県鴨川市	221	-	221	4,206	-	4,206	-	4,206	
千葉県浦安市	51,277	-	51,277	356	-	356	-	356	
千葉県南房総市	0	-	0	2,482	-	2,482	-	2,482	
東京都千代田区	151,547	-	151,547	2,028	-	2,028	-	2,028	
東京都中央区	140,155	-	140,155	-	-	-	-	-	

参考第8表 施設所在地(主な市区町村)、従業者数(3区分) 別外国人延べ宿泊者数 (人泊)

施設所在地 (主な市区町村)	従業者数(3区分)			外国人延べ 宿泊者数	外国人延べ 宿泊者数
	0~4人(1)	5~9人(1)	10人以上		
愛知県名古屋市中区	-	-	105,626	105,626	-
愛知県豊田市中区	-	-	9,001	9,001	-
愛知県海部郡市	-	-	9,820	9,820	-
愛知県知多郡南知多町	-	-	919	919	-
三重県津市	-	-	2,083	2,083	-
三重県伊勢市	-	-	591	591	-
三重県鳥羽市	-	-	611	611	-
三重県志摩市	-	-	1,904	1,904	-
三重県三重郡菰野町	-	-	263	263	-
滋賀県大津市	-	-	9,582	9,582	-
滋賀県彦根市	-	-	1,701	1,701	-
滋賀県長浜市	-	-	1,141	1,141	-
滋賀県高島市	-	-	88	88	-
京都府京都市中京区	330,661	3,175	321,984	330,661	3,175
京都府京都市東山区	1,686	-	1,686	1,686	-
京都府京都市南区	256	-	256	256	-
京都府京都市左京区	634,744	-	634,744	634,744	-
大阪府大阪市東淀川区	17,602	-	17,602	17,602	-
大阪府堺市東区	63,101	-	63,101	63,101	-
兵庫県神戸市東灘区	39,061	-	39,061	39,061	-
兵庫県姫路市	2,975	-	2,975	2,975	-
兵庫県洲本市	331	-	331	331	-
兵庫県豊岡市	2,572	7	2,565	2,565	7
奈良県奈良市	15,647	-	15,647	15,647	-
和歌山県和歌山市	6,448	-	6,448	6,448	-
和歌山県田辺市	985	-	985	985	-
和歌山県西牟婁郡白浜町	6,510	-	6,510	6,510	-
鳥取県鳥取市	2,712	-	2,712	2,712	-
鳥取県米子市	2,644	-	2,644	2,644	-
島根県松江市	1,634	-	1,634	1,634	-
島根県浜田市	42	-	42	42	-
島根県出雲市	445	-	445	445	-
岡山県岡山市東区	21,194	-	21,194	21,194	-
岡山県倉敷市	4,456	-	4,456	4,456	-
広島県広島市東区	41,347	-	41,347	41,347	-
広島県呉市	91	-	91	91	-
広島県福山市	1,109	-	1,109	1,109	-
広島県東広島市	981	-	981	981	-
広島県廿日市市	5,998	-	5,998	5,998	-
山口県下関市	1,368	-	1,368	1,368	-
山口県山口市	745	-	745	745	-
徳島県徳島市	3,971	-	3,971	3,971	-
徳島県三好市	98	98	98	98	98
徳島県高松市	27,769	-	27,769	27,769	-
香川県高松市	8,014	-	8,014	8,014	-
愛媛県松山市	2,369	-	2,369	2,369	-
愛媛県今治市	3,757	-	3,757	3,757	-
高知県高知市	14,094	-	14,094	14,094	-
福岡県北九州市	120,418	-	120,418	120,418	-
福岡県福岡市	952	-	952	952	-
福岡県久留米市	4,016	-	4,016	4,016	-
佐賀県佐賀市	1,721	-	1,721	1,721	-
佐賀県唐津市	1,343	-	1,343	1,343	-
佐賀県武雄市	2,869	-	2,869	2,869	-
長崎県長崎市	12,727	-	12,727	12,727	-
長崎県佐世保市	11,636	-	11,636	11,636	-
長崎県諫早市	144	-	144	144	-
長崎県松浦市	0	0	0	0	0
長崎県五島市	3	-	3	3	-
長崎県雲仙市	1,505	-	1,505	1,505	-

(人泊)

施設所在地 (主な市区町村)	従業者数(3区分)			外国人延べ 宿泊者数	外国人延べ 宿泊者数
	0~4人(1)	5~9人(1)	10人以上		
長崎県南島原市	12	-	-	12	-
熊本県熊本市	17,527	-	-	17,527	-
熊本県山鹿市	104	-	-	104	-
熊本県阿蘇市	7,081	-	-	7,081	-
熊本県天草市	203	-	-	203	-
熊本県阿蘇郡南小国町	1,753	-	-	1,753	-
大分県大分市	3,459	-	-	3,459	-
大分県別府市	17,975	-	-	17,975	-
大分県田田市	2,307	-	-	2,307	-
大分県由布市	4,136	-	-	4,136	-
宮崎県宮崎市	10,697	-	-	10,697	-
鹿児島県鹿児島市	22,435	-	-	22,435	-
鹿児島県指宿市	3,649	-	-	3,649	-
鹿児島県薩摩川内市	50	-	-	50	-
鹿児島県霧島市	6,554	-	-	6,554	-
鹿児島県奄美市	59	-	-	59	-
沖縄県那覇市	96,537	-	-	96,537	-
沖縄県石垣市	7,983	-	-	7,983	-
沖縄県宮古島市	1,387	22	-	1,387	22
沖縄県国頭郡今帰仁村	146	-	-	146	-
沖縄県国頭郡本部町	354	-	-	354	-
沖縄県国頭郡恩納村	13,201	-	-	13,201	-

1) 従業者数10人未満の施設については、標本調査を実施している。
 ※ 本表は市区町村別、従業者数別について10施設以上の回収があったものについて表章している。
 ※ 本表は、実数を表章しており、未回収分を推定した数値ではない。

参考第9表 施設所在地(主な市区町村)、従業者数(3区分) 別外国人実宿泊者数

(人)

施設所在地 (主な市区町村)	従業者数(3区分)			
	外国人 実宿泊者数	0~4人(1)	5~9人(1)	10人以上
北海道札幌市	122,874	-	-	122,874
北海道函館市	7,076	-	-	7,076
北海道小樽市	8,640	-	-	8,640
北海道旭川市	11,180	-	-	11,180
北海道釧路市	7,085	-	-	7,085
北海道帯広市	2,087	-	-	2,087
北海道北見市	632	-	-	632
北海道苫小牧市	2,486	-	-	2,486
北海道千歳市	6,574	-	-	6,574
北海道登別市	19,953	-	-	19,953
北海道後志総合振興局倶知安町	1,385	-	-	1,385
青森県青森市	4,390	-	-	4,390
青森県弘前市	2,324	-	-	2,324
青森県八戸市	1,117	-	-	1,117
岩手県盛岡市	4,545	-	-	4,545
岩手県花巻市	229	-	-	229
岩手県北上市	705	-	-	705
岩手県一関市	99	-	-	99
岩手県釜石市	86	-	-	86
岩手県八幡平市	3,734	-	-	3,734
岩手県奥州市	79	-	-	79
宮城県仙台市	15,737	-	-	15,737
宮城県仙台市	639	-	-	639
宮城県宮城郡松島町	2,194	-	-	2,194
秋田県秋田市	90	-	-	90
秋田県横手市	154	-	-	154
秋田県大仙市	796	-	-	796
秋田県仙北市	1,735	-	-	1,735
山形県山形市	196	-	-	196
山形県米沢市	551	-	-	551
山形県鶴岡市	143	-	-	143
山形県酒田市	626	-	-	626
山形県天童市	1,064	-	-	1,064
福島県福島市	657	-	-	657
福島県会津若松市	715	-	-	715
福島県郡山市	227	-	-	227
福島県いわき市	356	-	-	356
福島県耶麻郡猪苗代町	1,571	-	-	1,571
茨城県水戸市	1,192	-	-	1,192
茨城県つくば市	115	-	-	115
茨城県神栖市	1,949	-	-	1,949
栃木県宇都宮市	2,103	50	-	2,053
栃木県日光市	126	-	-	126
栃木県那須塩原市	317	6	-	311
栃木県那須郡那須町	494	-	-	494
群馬県前橋市	741	-	-	741
群馬県高崎市	570	-	-	570
群馬県渋川市	1,495	-	-	1,495
群馬県吾妻郡草津町	591	-	-	591
群馬県利根郡みなかみ町	791	-	-	791
埼玉県狭山市	112	-	-	112
埼玉県秩父市	27,525	-	-	27,525
千葉県千葉市	133,192	-	-	133,192
千葉県成田市	3,457	-	-	3,457
千葉県柏市	1,077	-	-	1,077
千葉県原市	204	-	-	204
千葉県鴨川市	36,207	-	-	36,207
千葉県浦安市	0	-	-	0
千葉県南房総市	65,333	-	-	65,333
東京都千代田区	76,418	-	-	76,418
東京都中央区	-	-	-	-
東京都港区	137,651	-	-	137,651
東京都新宿区	103,040	-	-	103,040
東京都文京区	10,532	-	-	10,532
東京都台東区	28,235	-	-	28,235
東京都中央区	24,834	-	-	24,834
東京都品川区	13,912	-	-	13,912
東京都大田区	27,276	-	-	27,276
東京都渋谷区	27,968	-	-	27,968
東京都豊台区	22,883	-	-	22,883
東京都北区	1,456	-	-	1,456
東京都荒川区	39,395	-	-	39,395
東京都目黒区	7,151	-	-	7,151
神奈川県横浜市	4,694	-	-	4,694
神奈川県足柄下郡箱根町	17,908	135	-	17,773
神奈川県足柄下郡湯河原町	152	-	-	152
新潟県新潟市	3,129	-	-	3,129
新潟県長岡市	824	-	-	824
新潟県上越市	154	-	-	154
新潟県上越市	175	-	-	175
新潟県佐渡市	654	-	-	654
新潟県南魚沼郡湯沢町	1,295	4	-	1,291
富山県富山市	7,333	-	-	7,333
富山県高岡市	670	-	-	670
石川県金沢市	21,352	-	-	21,352
石川県小松市	466	-	-	466
石川県加賀市	1,824	-	-	1,824
福井県福井市	1,407	-	-	1,407
福井県あわら市	459	-	-	459
山梨県甲府市	3,843	-	-	3,843
山梨県富士吉田市	4,889	-	-	4,889
山梨県北杜市	83	-	-	83
山梨県笛吹市	8,209	-	-	8,209
山梨県南都留郡富士河口湖町	30,258	-	-	30,258
長野県長野市	3,296	-	-	3,296
長野県松本市	6,828	72	-	6,756
長野県上田市	231	-	-	231
長野県諏訪市	986	-	-	986
長野県伊那市	31	-	-	31
長野県茅野市	489	-	-	489
長野県佐久市	297	-	-	297
長野県千曲市	649	-	-	649
長野県安曇野市	6	6	-	6
長野県北佐久郡軽井沢町	3,406	-	-	3,406
長野県下伊那郡阿智村	221	-	-	221
長野県北安曇郡白馬村	31	31	-	31
長野県下高井郡山ノ内町	445	-	-	445
岐阜県岐阜市	5,043	-	-	5,043
岐阜県高山市	17,464	1,003	-	16,461
岐阜県高山市	25	25	-	25
岐阜県下呂市	3,402	-	-	3,402
岐阜県静岡市	3,290	-	-	3,290
静岡県浜松市	35,943	-	-	35,943
静岡県熱海市	973	-	-	973
静岡県伊東市	1,715	-	-	1,715
静岡県伊豆市	2,570	31	-	2,539
静岡県島田市	2,011	-	-	2,011
静岡県御殿場市	3,560	-	-	3,560
静岡県伊豆市	263	263	-	263
静岡県賀茂郡東伊豆町	2,235	-	-	2,235
静岡県賀茂郡東伊豆町	1,396	-	-	1,396

参考第9表 施設所在地(主な市区町村)、従業者数(3区分) 別外国人実宿泊者数 (人)

施設所在地 (主な市区町村)	従業者数(3区分)			外国人 実宿泊者数	外国人 実宿泊者数
	0~4人(1)	5~9人(1)	10人以上		
愛知県名古屋市中区	69,759	-	-	69,759	-
愛知県豊田市中区	7,559	-	-	7,559	-
愛知県海部郡市	8,584	-	-	8,584	-
愛知県知多郡南知多町	909	-	-	909	-
三重県津市	1,561	-	-	1,561	-
三重県伊勢市	461	-	-	461	-
三重県鳥羽市	546	-	-	546	-
三重県志摩市	1,662	-	-	1,662	-
三重県三重郡菰野町	216	-	-	216	-
滋賀県大津市	7,816	-	-	7,816	-
滋賀県彦根市	1,452	-	-	1,452	-
滋賀県長浜市	873	-	-	873	-
滋賀県高島市	56	-	-	56	-
京都府京都市中京区	164,827	1,393	2,286	161,148	-
京都府京都市東山区	965	-	-	965	-
京都府京都市南区	213	-	-	213	-
大阪府大阪市東淀川区	347,426	-	19,372	328,054	-
大阪府堺市東区	14,005	-	-	14,005	-
大阪府泉佐野市	54,985	-	-	54,985	-
兵庫県神戸市東灘区	29,398	-	-	29,398	-
兵庫県姫路市	2,377	-	-	2,377	-
兵庫県洲本市	214	-	-	214	-
兵庫県豊岡市	1,978	7	-	1,971	-
奈良県奈良市	12,189	-	-	12,189	-
和歌山県和歌山市	5,262	-	-	5,262	-
和歌山県田辺市	792	-	-	792	-
和歌山県西牟婁郡白浜町	5,959	-	-	5,959	-
鳥取県鳥取市	1,622	-	-	1,622	-
鳥取県米子市	1,867	-	-	1,867	-
鳥根県松江市	1,293	-	-	1,293	-
鳥根県浜田市	38	-	-	38	-
鳥根県出雲市	340	-	-	340	-
岡山県岡山市東区	13,792	-	-	13,792	-
岡山県倉敷市	3,693	-	-	3,693	-
広島県広島市	29,796	-	-	29,796	-
広島県呉市	66	-	-	66	-
広島県福山市	744	-	-	744	-
広島県東広島市	490	-	-	490	-
広島県廿日市市	5,469	-	-	5,469	-
山口県下関市	753	-	-	753	-
山口県山口市	521	-	-	521	-
徳島県徳島市	2,946	-	-	2,946	-
徳島県三好市	83	-	-	83	-
香川県高松市	21,739	-	-	21,739	-
愛媛県松山市	6,412	-	-	6,412	-
愛媛県今治市	1,798	-	-	1,798	-
高知県高知市	2,633	-	-	2,633	-
福岡県北九州市	9,530	-	-	9,530	-
福岡県福岡市	76,988	-	-	76,988	-
福岡県久留米市	704	-	-	704	-
佐賀県佐賀市	3,267	-	-	3,267	-
佐賀県唐津市	1,412	-	-	1,412	-
佐賀県武雄市	1,060	-	-	1,060	-
佐賀県嬉野市	2,202	-	-	2,202	-
長崎県長崎市	9,015	-	-	9,015	-
長崎県佐世保市	9,532	-	-	9,532	-
長崎県諫早市	113	-	-	113	-
長崎県松浦市	0	0	-	0	-
長崎県五島市	1	1	-	1	-
長崎県雲仙市	1,334	-	-	1,334	-

(人)

施設所在地 (主な市区町村)	従業者数(3区分)			外国人 実宿泊者数	外国人 実宿泊者数
	0~4人(1)	5~9人(1)	10人以上		
長崎県南島原市	12	-	-	12	-
熊本県熊本市	12,955	-	-	12,955	-
熊本県山鹿市	69	-	-	69	-
熊本県阿蘇市	5,588	-	-	5,588	-
熊本県天草市	162	12	-	174	-
熊本県阿蘇郡南小国町	1,606	-	-	1,606	-
大分県大分市	2,622	-	-	2,622	-
大分県別府市	15,721	-	-	15,721	-
大分県日田市	2,244	-	-	2,244	-
大分県由布市	3,676	-	-	3,676	-
宮崎県宮崎市	8,572	-	-	8,572	-
鹿児島県鹿児島市	14,232	-	-	14,232	-
鹿児島県指宿市	3,245	-	-	3,245	-
鹿児島県薩摩川内市	34	-	-	34	-
鹿児島県奄美市	5,516	-	-	5,516	-
鹿児島県霧島市	32	-	-	32	-
沖縄県那覇市	57,386	-	-	57,386	-
沖縄県石垣市	2,864	-	-	2,864	-
沖縄県宮古島市	486	10	-	496	-
沖縄県国頭郡今帰仁村	138	-	-	138	-
沖縄県国頭郡本部町	292	-	-	292	-
沖縄県国頭郡恩納村	6,449	-	-	6,449	-

1)従業者数10人未満の施設については、標準調査を実施している。
 ※本表は市区町村別、従業者区分別において10施設以上の回収があったものについて表章している。
 ※本表は、実数を表章しており、未回収分を推定した数値ではない。

参考第 10 表 施設所在地(主な市区町村)、従業者数(3区分) 別定員稼働率 (%)

施設所在地 (主な市区町村)	従業者数(3区分)			定員稼働率	10人以上
	0~4人(1)	5~9人(1)	10人以上		
北海道札幌市	-	-	-	76.8	76.8
北海道函館市	-	-	-	59.0	59.0
北海道小樽市	-	-	-	66.6	66.6
北海道旭川市	-	-	-	81.5	81.5
北海道釧路市	-	-	-	59.2	59.2
北海道帯広市	-	-	-	80.7	80.7
北海道北見市	-	-	-	53.7	53.7
北海道苫小牧市	-	-	-	78.7	78.7
北海道千歳市	-	-	-	72.7	72.7
北海道後志総合振興局倶知安町	-	-	-	49.2	49.2
青森県青森市	-	-	-	61.3	61.3
青森県弘前市	-	-	-	61.2	61.2
青森県八戸市	-	-	-	72.0	72.0
岩手県盛岡市	-	-	-	61.6	61.6
岩手県花巻市	-	-	-	49.3	49.3
岩手県北上市	-	-	-	67.8	67.8
岩手県一関市	-	-	-	47.9	47.9
岩手県釜石市	-	-	-	44.5	44.5
岩手県八幡平市	-	-	-	32.1	32.1
岩手県奥州市	-	-	-	48.3	48.3
宮城県仙台市	-	-	-	64.7	64.7
宮城県宮城郡松島町	-	-	-	53.3	53.3
秋田県秋田市	-	-	-	61.6	61.6
秋田県横手市	-	-	-	51.0	51.0
秋田県大仙市	-	-	-	45.8	45.8
秋田県仙北市	-	-	-	43.7	43.7
山形県山形市	-	-	-	54.4	54.4
山形県米沢市	-	-	-	64.7	64.7
山形県鶴岡市	-	-	-	48.7	48.7
山形県酒田市	-	-	-	68.3	68.3
山形県天童市	-	-	-	41.3	41.3
福島県福島市	-	-	-	49.3	49.3
福島県会津若松市	-	-	-	56.5	56.5
福島県郡山市	-	-	-	52.1	52.1
福島県いわき市	-	-	-	61.5	61.5
福島県耶麻郡猪苗代町	-	-	-	45.4	45.4
茨城県水戸市	-	-	-	67.9	67.9
茨城県つくば市	-	-	-	61.9	61.9
茨城県神栖市	-	-	-	54.7	54.7
栃木県宇都宮市	-	-	-	66.6	66.6
栃木県日光市	39.5	-	-	59.0	59.0
栃木県那須塩原市	-	-	-	54.6	54.6
栃木県那須郡那須町	30.0	-	-	71.3	71.3
群馬県前橋市	-	-	-	63.9	63.9
群馬県高崎市	-	-	-	74.9	74.9
群馬県渋川市	-	-	-	51.5	51.5
群馬県吾妻郡草津町	-	-	-	57.1	57.1
群馬県利根郡みなかみ町	-	-	-	60.1	60.1
埼玉県さいたま市	-	-	-	74.9	74.9
埼玉県秩父市	-	-	-	59.6	59.6
千葉県千葉市	-	-	-	76.5	76.5
千葉県成田市	-	-	-	60.2	60.2
千葉県柏市	-	-	-	60.1	60.1
千葉県原市	-	-	-	55.3	55.3
千葉県鴨川市	-	-	-	50.7	50.7
千葉県浦安市	-	-	-	79.4	79.4
千葉県南房総市	-	-	-	60.4	60.4
東京都千代田区	-	-	-	68.1	68.1
東京都中央区	-	-	-	72.1	72.1
東京都港区	-	-	-	70.7	70.7
東京都新宿区	-	-	-	72.9	72.9
東京都文京区	-	-	-	67.7	67.7
東京都台東区	-	-	-	75.4	75.4
東京都江東区	-	-	-	73.8	73.8
東京都品川区	-	-	-	76.4	76.4
東京都大田区	-	-	-	65.2	65.2
東京都渋谷区	-	-	-	71.5	71.5
東京都豊島区	-	-	-	69.7	69.7
東京都北区	-	-	-	50.8	50.8
神奈川県横浜市区	-	-	-	75.3	75.3
神奈川県川崎市	-	-	-	72.7	72.7
神奈川県横浜市	-	-	-	78.6	78.6
神奈川県足柄下郡箱根町	11.0	-	-	59.9	60.7
神奈川県足柄下郡湯河原町	-	-	-	47.9	47.9
神奈川県新潟市	-	-	-	73.7	73.7
新潟県新潟市	-	-	-	62.5	62.5
新潟県長岡市	-	-	-	46.7	46.7
新潟県上越市	-	-	-	52.8	52.8
新潟県佐渡市	-	-	-	44.5	44.5
新潟県南魚沼郡湯沢町	24.2	-	-	42.6	44.3
富山県富山市	-	-	-	63.4	63.4
富山県高岡市	-	-	-	59.7	59.7
石川県金沢市	-	-	-	74.8	74.8
石川県小松市	-	-	-	53.7	53.7
石川県加賀市	-	-	-	49.1	49.1
福井県福井市	-	-	-	74.7	74.7
福井県あわら市	-	-	-	52.2	52.2
山梨県甲府市	-	-	-	71.1	71.1
山梨県富士吉田市	31.9	-	-	70.5	70.5
山梨県北杜市	-	-	-	31.9	-
山梨県笛吹市	-	-	-	50.3	50.3
山梨県南都留郡富士河口湖町	-	-	-	60.2	60.2
長野県長野市	-	-	-	71.0	71.0
長野県松本市	26.9	-	-	70.0	72.0
長野県上田市	-	-	-	69.2	69.2
長野県諏訪市	-	-	-	62.6	62.6
長野県伊那市	30.6	-	-	30.6	-
長野県茅野市	-	-	-	49.3	49.3
長野県佐久市	-	-	-	55.6	55.6
長野県千曲市	-	-	-	43.4	43.4
長野県安曇野市	17.4	-	-	17.4	-
長野県北佐久郡軽井沢町	-	-	-	63.6	63.6
長野県下伊那郡阿智村	-	-	-	47.2	47.2
長野県北安曇郡白馬村	11.9	-	-	11.9	-
長野県下高井郡山ノ内町	-	-	-	30.4	30.4
岐阜県岐阜市	32.1	-	-	62.4	62.4
岐阜県高山市	11.9	-	-	54.6	55.7
岐阜県高山市	-	-	-	11.9	-
岐阜県下呂市	-	-	-	51.7	51.7
岐阜県静岡市	-	-	-	67.4	67.4
静岡県浜松市	-	-	-	63.6	63.6
静岡県熱海市	-	-	-	65.7	65.7
静岡県沼津市	-	-	-	59.0	59.0
静岡県伊東市	23.3	-	-	54.4	55.2
静岡県島田市	-	-	-	57.9	57.9
静岡県御殿場市	-	-	-	68.2	68.2
静岡県田原市	44.2	-	-	44.2	-
静岡県伊豆市	-	-	-	60.3	60.3
静岡県賀茂郡東伊豆町	-	-	-	57.4	57.4

参考第10表 施設所在地(主な市区町村)、従業員数(3区分) 別定員稼働率 (%)

施設所在地 (主な市区町村)	従業員数(3区分)			定員稼働率	10人以上
	0~4人	5~9人	10人以上		
愛知県名古屋	73.3	-	-	73.3	-
愛知県豊田市	44.5	-	-	44.5	-
愛知県津島市	44.4	-	-	44.4	-
愛知県知多郡南知多町	38.3	-	-	38.3	-
三重県伊勢市	64.1	-	-	64.1	-
三重県鳥羽市	61.4	-	-	61.4	-
三重県志摩市	47.1	-	-	47.1	-
三重県二重郡菟野町	72.3	-	-	72.3	-
滋賀県大津市	59.0	-	-	59.0	-
滋賀県彦根市	53.3	-	-	53.3	-
滋賀県長浜市	62.9	-	-	62.9	-
滋賀県高島市	38.1	-	-	38.1	-
京都府京都市	42.1	-	-	42.1	-
京都府京丹波市	62.3	22.2	46.7	62.3	-
京都府宇治市	54.9	-	-	54.9	-
大阪府大阪市	44.3	-	-	44.3	-
大阪府堺市	80.3	-	78.2	80.3	-
大阪府泉佐野市	73.3	-	-	73.3	-
兵庫県神戸市	82.4	-	-	82.4	-
兵庫県姫路市	65.0	-	-	65.0	-
兵庫県洲本市	78.3	-	-	78.3	-
兵庫県豊岡市	57.7	-	-	57.7	-
兵庫県三木市	44.4	13.5	-	44.4	-
奈良県奈良市	50.1	-	-	50.1	-
和歌山県和歌山市	71.7	-	-	71.7	-
和歌山県田辺市	47.4	-	-	47.4	-
和歌山県西牟婁郡白浜町	62.1	-	-	62.1	-
鳥取県鳥取市	76.8	-	-	76.8	-
鳥取県米子市	59.1	-	-	59.1	-
島根県松江市	53.7	-	-	53.7	-
島根県浜田市	41.2	-	-	41.2	-
島根県出雲市	76.7	-	-	76.7	-
岡山県岡山市	66.3	-	-	66.3	-
岡山県倉敷市	53.6	-	-	53.6	-
広島県広島市	74.3	-	-	74.3	-
広島県呉市	67.7	-	-	67.7	-
広島県福山市	51.7	-	-	51.7	-
広島県東広島市	77.3	-	-	77.3	-
山口県下関市	46.8	-	-	46.8	-
山口県山口市	62.8	-	-	62.8	-
徳島県徳島市	60.3	-	-	60.3	-
徳島県三好市	58.2	-	-	58.2	-
徳島県高松市	21.5	21.5	-	21.5	-
香川県高松市	66.0	-	-	66.0	-
愛媛県松山市	55.9	-	-	55.9	-
愛媛県今治市	59.8	-	-	59.8	-
高知県高知市	61.4	-	-	61.4	-
福岡県北九州市	67.5	-	-	67.5	-
福岡県福岡市	72.1	-	-	72.1	-
福岡県久留米市	67.6	-	-	67.6	-
佐賀県佐賀市	58.1	-	-	58.1	-
佐賀県唐津市	64.6	-	-	64.6	-
佐賀県武雄市	44.0	-	-	44.0	-
佐賀県嬉野市	40.1	-	-	40.1	-
長崎県長崎市	65.0	-	-	65.0	-
長崎県佐世保市	69.6	-	-	69.6	-
長崎県諫早市	56.9	-	-	56.9	-
長崎県松浦市	0.2	0.2	-	0.2	-
長崎県五島市	13.4	13.4	-	13.4	-
長崎県雲仙市	35.4	-	-	35.4	-

施設所在地 (主な市区町村)	従業員数(3区分)			定員稼働率	10人以上
	0~4人	5~9人	10人以上		
長崎県南高来市	0.6	-	-	0.6	-
熊本県熊本市	75.5	-	-	75.5	-
熊本県山鹿市	48.3	-	-	48.3	-
熊本県阿蘇市	46.2	-	-	46.2	-
熊本県天草市	39.4	16.4	-	39.4	-
熊本県阿蘇郡南小国町	46.2	-	-	46.2	-
大分県大分市	62.6	-	-	62.6	-
大分県別府市	53.8	-	-	53.8	-
大分県田市	37.4	-	-	37.4	-
大分県由布市	42.8	-	-	42.8	-
宮崎県宮崎市	53.9	-	-	53.9	-
鹿児島県鹿児島市	82.0	-	-	82.0	-
鹿児島県指宿市	44.5	-	-	44.5	-
鹿児島県薩摩川内市	44.0	-	-	44.0	-
鹿児島県霧島市	52.6	-	-	52.6	-
鹿児島県奄美市	73.6	-	-	73.6	-
沖縄県那覇市	74.8	-	-	74.8	-
沖縄県石垣市	73.4	-	-	73.4	-
沖縄県宮古島市	74.8	39.4	-	74.8	-
沖縄県国頭郡今帰仁村	41.0	41.0	-	41.0	-
沖縄県国頭郡本部町	24.3	24.3	-	24.3	-
沖縄県国頭郡恩納村	71.8	-	-	71.8	-

1) 従業員数10人未満の施設については、標本調査を実施している。
 ※ 本表は市区町村別、従業員数区分別において10施設以上の回収があったものについて表章している。
 ※ 本表は、実数から計算した稼働率を表章しており、未回収分を推定した数値ではない。

参考第 1 1 表 施設所在地(主な市区町村)、従業者数(3区分) 別利用客室数(室)

施設所在地 (主な市区町村)	従業者数(3区分)			10人以上
	利用客室数	0~4人(1)	5~9人(1)	
北海道札幌市	557,272	-	-	557,272
北海道函館市	37,760	-	-	37,760
北海道小樽市	24,553	-	-	24,553
北海道旭川市	70,193	-	-	70,193
北海道釧路市	60,083	-	-	60,083
北海道帯広市	47,659	-	-	47,659
北海道北見市	29,808	-	-	29,808
北海道苫小牧市	33,131	-	-	33,131
北海道千歳市	30,673	-	-	30,673
北海道登別市	30,691	-	-	30,691
北海道後志総合振興局倶知安町	9,152	-	-	9,152
青森県青森市	52,540	-	-	52,540
青森県弘前市	42,763	-	-	42,763
青森県八戸市	24,584	-	-	24,584
岩手県盛岡市	85,428	-	-	85,428
岩手県花巻市	19,115	-	-	19,115
岩手県北上市	20,737	-	-	20,737
岩手県一関市	11,700	-	-	11,700
岩手県釜石市	14,041	-	-	14,041
岩手県八幡平市	27,774	-	-	27,774
岩手県奥州市	13,932	-	-	13,932
宮城県仙台市	256,392	-	-	256,392
宮城県宮城郡松島町	15,781	-	-	15,781
秋田県秋田市	71,798	-	-	71,798
秋田県横手市	12,743	-	-	12,743
秋田県大仙市	7,869	-	-	7,869
秋田県仙北市	19,242	-	-	19,242
山形県山形市	68,516	-	-	68,516
山形県米沢市	19,529	-	-	19,529
山形県鶴岡市	44,079	-	-	44,079
山形県酒田市	24,687	-	-	24,687
山形県東田川町	17,106	-	-	17,106
福島県福島市	39,832	-	-	39,832
福島県会津若松市	45,463	-	-	45,463
福島県郡山市	44,068	-	-	44,068
福島県いわき市	59,160	-	-	59,160
福島県郡山市猪苗代町	15,084	-	-	15,084
茨城県水戸市	45,812	-	-	45,812
茨城県つくば市	25,056	-	-	25,056
茨城県神栖市	19,820	-	-	19,820
栃木県宇都宮市	76,243	-	-	76,243
栃木県日光市	59,456	436	-	59,892
栃木県那須塩原市	21,336	-	-	21,336
栃木県那須郡那須町	43,142	794	-	43,936
群馬県前橋市	25,873	-	-	25,873
群馬県高崎市	36,707	-	-	36,707
群馬県渋川市	25,244	-	-	25,244
群馬県吾妻郡草津町	32,445	-	-	32,445
群馬県利根郡みなかみ町	19,009	-	-	19,009
埼玉県さいたま市	48,574	-	-	48,574
埼玉県秩父市	11,269	-	-	11,269
千葉県千葉市	146,707	-	-	146,707
千葉県成田市	161,124	-	-	161,124
千葉県柏市	24,554	-	-	24,554
千葉県原市	18,864	-	-	18,864
千葉県鴨川市	21,594	-	-	21,594
千葉県浦安市	262,047	-	-	262,047
千葉県南房総市	12,385	-	-	12,385
東京都千代田区	278,904	-	-	278,904
東京都中央区	225,984	-	-	225,984
東京都港区	486,918	-	-	486,918
東京都新宿区	271,193	-	-	271,193
東京都文京区	68,640	-	-	68,640
東京都台東区	80,183	-	-	80,183
東京都江東区	121,844	-	-	121,844
東京都品川区	134,753	-	-	134,753
東京都大田区	120,552	-	-	120,552
東京都渋谷区	75,760	-	-	75,760
東京都豊島区	92,699	-	-	92,699
東京都北区	23,158	-	-	23,158
神奈川県横浜市区	290,286	-	-	290,286
神奈川県川崎市	89,427	-	-	89,427
神奈川県横浜市	30,355	-	-	30,355
神奈川県足柄下郡箱根町	76,308	286	-	76,594
神奈川県足柄下郡湯河原町	11,176	-	-	11,176
新潟県新潟市	145,894	-	-	145,894
新潟県長岡市	33,283	-	-	33,283
新潟県上越市	9,379	-	-	9,379
新潟県上越市	22,192	-	-	22,192
新潟県佐渡市	16,700	-	-	16,700
新潟県南魚沼郡湯沢町	37,317	1,457	-	38,774
富山県富山市	66,854	-	-	66,854
富山県高岡市	21,358	-	-	21,358
石川県金沢市	150,778	-	-	150,778
石川県小松市	16,910	-	-	16,910
石川県加賀市	23,144	-	-	23,144
福井県福井市	57,198	-	-	57,198
福井県あわら市	17,696	-	-	17,696
山梨県甲府市	32,884	-	-	32,884
山梨県富士吉田市	9,972	-	-	9,972
山梨県北杜市	833	833	-	1,666
山梨県笛吹市	25,678	-	-	25,678
山梨県南都留郡富士河口湖町	45,242	-	-	45,242
長野県長野市	55,971	-	-	55,971
長野県松本市	74,425	800	-	75,225
長野県上田市	32,788	-	-	32,788
長野県諏訪市	25,701	-	-	25,701
長野県伊那市	309	309	-	618
長野県茅野市	15,216	-	-	15,216
長野県佐久市	17,415	-	-	17,415
長野県千曲市	12,894	-	-	12,894
長野県北佐久郡軽井沢町	614	614	-	1,228
長野県北佐久郡阿智村	50,939	-	-	50,939
長野県北安曇郡白馬村	8,901	-	-	8,901
長野県北安曇郡白馬村	644	644	-	1,288
長野県下高井郡山ノ内町	15,810	-	-	15,810
岐阜県岐阜市	39,906	-	-	39,906
岐阜県高山市	45,475	1,106	-	46,581
岐阜県郡上市	439	439	-	878
岐阜県高山市	31,102	-	-	31,102
岐阜県静岡市	43,436	-	-	43,436
静岡県浜松市	129,911	-	-	129,911
静岡県熱海市	29,011	-	-	29,011
静岡県伊東市	62,969	-	-	62,969
静岡県伊東市	49,518	545	-	50,063
静岡県御殿場市	14,196	-	-	14,196
静岡県下田市	28,881	-	-	28,881
静岡県伊豆市	1,052	1,052	-	2,104
静岡県賀茂郡東伊豆町	19,124	-	-	19,124
静岡県賀茂郡東伊豆町	18,411	-	-	18,411

参考第 1 1 表 施設所在地(主な市区町村)、従業者数(3区分) 別利用客室数

(室)

施設所在地 (主な市区町村)	従業者数(3区分)			利用客室数	10人以上
	0~4人	5~9人	10人以上		
愛知県名古屋	414,316	-	-	414,316	-
愛知県豊田市	35,404	-	-	35,404	-
愛知県瀬都市	14,045	-	-	14,045	-
愛知県多郡南知多町	5,098	-	-	5,098	-
三重県伊勢市	21,420	-	-	21,420	-
三重県鳥羽市	28,534	-	-	28,534	-
三重県志摩市	23,740	-	-	23,740	-
三重県志摩市	42,276	-	-	42,276	-
三重県三重郡菟野町	7,781	-	-	7,781	-
滋賀県大津市	47,525	-	-	47,525	-
滋賀県彦根市	27,167	-	-	27,167	-
滋賀県長浜市	11,088	-	-	11,088	-
滋賀県高島市	6,512	-	-	6,512	-
京都府京都市	458,790	1,541	5,223	452,026	-
京都府京丹後市	10,867	-	-	10,867	-
京都府京都市	5,805	-	-	5,805	-
大阪府大阪市	1,118,894	-	-	1,092,546	-
大阪府堺市	41,316	-	26,348	41,316	-
大阪府泉佐野市	62,834	-	-	62,834	-
兵庫県神戸市	237,391	-	-	237,391	-
兵庫県姫路市	38,033	-	-	38,033	-
兵庫県洲本市	12,398	-	-	12,398	-
兵庫県豊岡市	21,726	659	-	21,067	-
奈良県奈良市	45,491	-	-	45,491	-
和歌山県和歌山市	50,852	-	-	50,852	-
和歌山県田辺市	11,616	-	-	11,616	-
和歌山県西牟婁郡白浜町	45,539	-	-	45,539	-
鳥取県鳥取市	24,012	-	-	24,012	-
鳥取県米子市	39,696	-	-	39,696	-
鳥取県松江市	57,150	-	-	57,150	-
鳥取県浜田市	7,858	-	-	7,858	-
鳥取県出雲市	29,975	-	-	29,975	-
岡山県岡山市	107,382	-	-	107,382	-
岡山県倉敷市	50,182	-	-	50,182	-
広島県広島市	243,418	-	-	243,418	-
広島県呉市	12,254	-	-	12,254	-
広島県福山市	34,140	-	-	34,140	-
広島県広島市	28,329	-	-	28,329	-
広島県廿日市市	12,765	-	-	12,765	-
山口県下関市	34,869	-	-	34,869	-
山口県山口市	44,436	-	-	44,436	-
徳島県徳島市	46,776	-	-	46,776	-
徳島県三好市	506	506	-	-	-
香川県高松市	89,326	-	-	89,326	-
愛媛県松山市	96,375	-	-	96,375	-
愛媛県今治市	17,242	-	-	17,242	-
高知県高知市	81,213	-	-	81,213	-
福岡県北九州市	113,245	-	-	113,245	-
福岡県福岡市	416,241	-	-	416,241	-
福岡県久留米市	23,175	-	-	23,175	-
佐賀県佐賀市	37,246	-	-	37,246	-
佐賀県唐津市	10,307	-	-	10,307	-
佐賀県武雄市	7,814	-	-	7,814	-
佐賀県嬉野市	10,482	-	-	10,482	-
長崎県長崎市	97,210	-	-	97,210	-
長崎県佐世保市	76,621	-	-	76,621	-
長崎県諫早市	16,869	-	-	16,869	-
長崎県松浦市	4	4	-	-	-
長崎県五島市	309	309	-	-	-
長崎県雲仙市	13,593	-	-	13,593	-

施設所在地 (主な市区町村)	従業者数(3区分)			利用客室数	10人以上
	0~4人	5~9人	10人以上		
長崎県南島原市	7	7	-	7	-
熊本県熊本市	153,717	-	-	153,717	-
熊本県山鹿市	7,876	-	-	7,876	-
熊本県阿蘇市	16,112	-	-	16,112	-
熊本県天草市	11,020	359	-	10,661	-
熊本県阿蘇郡南小国町	6,707	-	-	6,707	-
大分県大分市	60,810	-	-	60,810	-
大分県別府市	63,742	-	-	63,742	-
大分県田市	12,659	-	-	12,659	-
大分県由布市	9,897	-	-	9,897	-
宮崎県宮崎市	102,695	-	-	102,695	-
鹿児島県鹿児島市	149,696	-	-	149,696	-
鹿児島県指宿市	19,126	-	-	19,126	-
鹿児島県薩摩川内市	12,866	-	-	12,866	-
鹿児島県霧島市	40,542	-	-	40,542	-
鹿児島県奄美市	17,085	-	-	17,085	-
沖縄県那覇市	176,369	-	-	176,369	-
沖縄県石垣市	28,919	-	-	28,919	-
沖縄県宮古島市	22,918	872	-	22,046	-
沖縄県国頭郡今帰仁村	465	465	-	-	-
沖縄県国頭郡本部町	247	247	-	-	-
沖縄県国頭郡恩納村	48,377	-	-	48,377	-

1) 従業者数10人未満の施設については、標本調査を実施している。
 ※ 本表は市区町村別、従業者区分別において10施設以上の回収があったものについて表章している。
 ※ 本表は、実数を表章しており、未回収分を推定した数値ではない。

参考第 1 2 表 施設所在地(主な市区町村)、従業者数(3区分) 別客室稼働率 (%)

施設所在地 (主な市区町村)	従業者数(3区分)			客室稼働率
	0~4人(1)	5~9人(1)	10人以上	
北海道札幌市	87.3	-	-	87.3
北海道函館市	78.7	-	-	78.7
北海道小樽市	76.1	-	-	76.1
北海道旭川市	88.4	-	-	88.4
北海道釧路市	84.4	-	-	84.4
北海道帯広市	92.8	-	-	92.8
北海道北見市	74.5	-	-	74.5
北海道苫小牧市	89.9	-	-	89.9
北海道千歳市	95.1	-	-	95.1
北海道登別市	68.4	-	-	68.4
北海道後志総合振興局倶知安町	33.5	-	-	33.5
青森県青森市	80.4	-	-	80.4
青森県弘前市	82.0	-	-	82.0
青森県八戸市	78.8	-	-	78.8
岩手県盛岡市	83.3	-	-	83.3
岩手県花巻市	76.1	-	-	76.1
岩手県北上市	79.3	-	-	79.3
岩手県一関市	70.9	-	-	70.9
岩手県釜石市	60.1	-	-	60.1
岩手県八幡平市	54.1	-	-	54.1
岩手県奥州市	68.0	-	-	68.0
宮城県仙台市	80.8	-	-	80.8
宮城県宮城郡松島町	72.0	-	-	72.0
秋田県秋田市	80.6	-	-	80.6
秋田県横手市	76.1	-	-	76.1
秋田県大仙市	67.2	-	-	67.2
秋田県仙北市	64.5	-	-	64.5
山形県山形市	75.4	-	-	75.4
山形県米沢市	79.3	-	-	79.3
山形県鶴岡市	77.7	-	-	77.7
山形県酒田市	79.5	-	-	79.5
山形県天童市	63.8	-	-	63.8
福島県福島市	72.3	-	-	72.3
福島県会津若松市	82.3	-	-	82.3
福島県郡山市	76.2	-	-	76.2
福島県いわき市	73.7	-	-	73.7
福島県耶麻郡猪苗代町	54.4	-	-	54.4
茨城県水戸市	85.6	-	-	85.6
茨城県つくば市	72.5	-	-	72.5
茨城県神栖市	67.7	-	-	67.7
栃木県宇都宮市	82.4	-	-	82.4
栃木県日光市	77.0	27.0	-	77.0
栃木県那須塩原市	75.5	-	-	75.5
栃木県那須郡那須町	80.2	37.1	-	80.2
群馬県前橋市	75.3	-	-	75.3
群馬県高崎市	81.4	-	-	81.4
群馬県渋川市	78.6	-	-	78.6
群馬県吾妻郡草津町	86.4	-	-	86.4
群馬県利根郡みなかみ町	75.1	-	-	75.1
埼玉県さいたま市	82.7	-	-	82.7
埼玉県秩父市	73.7	-	-	73.7
千葉県千葉市	88.3	-	-	88.3
千葉県成田市	83.7	-	-	83.7
千葉県柏市	71.4	-	-	71.4
千葉県市原市	63.1	-	-	63.1
千葉県鴨川市	76.5	-	-	76.5
千葉県浦安市	92.9	-	-	92.9
千葉県南房総市	87.2	-	-	87.2
東京都千代田区	79.9	-	-	79.9
東京都中央区	82.3	-	-	82.3
東京都港区	84.2	-	-	84.2
東京都新宿区	84.3	-	-	84.3
東京都文京区	77.9	-	-	77.9
東京都台東区	75.4	-	-	75.4
東京都江東区	84.5	-	-	84.5
東京都品川区	84.2	-	-	84.2
東京都大田区	84.2	-	-	84.2
東京都渋谷区	80.7	-	-	80.7
東京都豊島区	82.9	-	-	82.9
東京都北区	73.4	-	-	73.4
神奈川県横浜市	87.3	-	-	87.3
神奈川県横浜市	84.4	-	-	84.4
神奈川県足柄下郡箱根町	93.4	-	-	93.4
神奈川県足柄下郡湯河原町	15.1	-	-	15.1
神奈川県新海市	72.5	-	-	72.5
新潟県新潟市	86.1	-	-	86.1
新潟県長岡市	75.3	-	-	75.3
新潟県村上	76.6	-	-	76.6
新潟県上越市	57.3	-	-	57.3
新潟県佐渡市	71.1	-	-	71.1
新潟県南魚沼郡湯沢町	48.7	21.9	-	48.7
富山県富山市	72.5	-	-	72.5
富山県高岡市	69.7	-	-	69.7
石川県金沢市	76.1	-	-	76.1
石川県小松市	67.3	-	-	67.3
石川県加賀市	64.5	-	-	64.5
福井県福井市	84.1	-	-	84.1
福井県あわら市	71.5	-	-	71.5
山梨県甲府市	86.8	-	-	86.8
山梨県富士吉田市	85.3	-	-	85.3
山梨県北杜市	35.4	-	-	35.4
山梨県笛吹市	35.4	-	-	35.4
山梨県南都留郡富士河口湖町	79.0	-	-	79.0
長野県長野市	80.5	-	-	80.5
長野県松本市	86.6	-	-	86.6
長野県松本市	88.2	33.1	-	88.2
長野県上田市	85.5	-	-	85.5
長野県諏訪市	84.6	-	-	84.6
長野県伊那市	29.3	-	-	29.3
長野県茅野市	68.6	-	-	68.6
長野県佐久市	77.2	-	-	77.2
長野県千曲市	67.5	-	-	67.5
長野県安曇野市	33.6	-	-	33.6
長野県北佐久郡軽井沢町	87.0	-	-	87.0
長野県北佐久郡阿智村	78.5	-	-	78.5
長野県北安曇郡白馬村	15.6	-	-	15.6
長野県北安曇郡山ノ内町	34.0	-	-	34.0
岐阜県岐阜市	76.6	-	-	76.6
岐阜県高山市	74.7	44.6	-	74.7
岐阜県高山市	23.6	-	-	23.6
岐阜県下呂市	75.7	-	-	75.7
岐阜県静岡市	77.9	-	-	77.9
静岡県浜松市	80.9	-	-	80.9
静岡県沼津市	83.5	-	-	83.5
静岡県熱海市	76.2	-	-	76.2
静岡県伊東市	76.1	27.5	-	76.1
静岡県島田市	71.7	-	-	71.7
静岡県御殿場市	82.1	-	-	82.1
静岡県下田市	56.6	56.6	-	56.6
静岡県伊豆市	71.8	-	-	71.8
静岡県賀茂郡東伊豆町	78.8	-	-	78.8

参考第 1 2 表 施設所在地(主な市区町村)、従業者数(3区分) 別客室稼働率 (%)

施設所在地 (主な市区町村)	従業者数(3区分)			客室稼働率	10人以上
	0~4人	5~9人	10人以上		
愛知県名古屋市中区	79.6	-	-	79.6	-
愛知県豊田市中区	64.9	-	-	64.9	-
愛知県瀬都市	68.3	-	-	68.3	-
愛知県知多郡南知多町	58.3	-	-	58.3	-
三重県伊勢市中区	72.3	-	-	72.3	-
三重県津市中区	77.4	-	-	77.4	-
三重県鳥羽市中区	68.3	-	-	68.3	-
三重県志摩市中区	73.6	-	-	73.6	-
三重県三重郡菟野町	81.2	-	-	81.2	-
滋賀県大津市中区	77.7	-	-	77.7	-
滋賀県彦根市中区	68.9	-	-	68.9	-
滋賀県長浜市中区	47.9	-	-	47.9	-
滋賀県高島市中区	66.5	-	-	66.5	-
京都府京都市中京区	75.5	30.1	58.9	76.2	-
京都府京都市中京区	69.3	-	-	69.3	-
京都府京都市中京区	62.8	-	-	62.8	-
大阪府大阪市東淀川区	87.4	-	85.9	87.5	-
大阪府堺市東区	83.5	-	-	83.5	-
大阪府堺市東区	87.7	-	-	87.7	-
兵庫県神戸市東灘区	81.5	-	-	81.5	-
兵庫県神戸市東灘区	87.3	-	-	87.3	-
兵庫県洲本市	73.4	-	-	73.4	-
兵庫県豊岡市	63.6	15.9	-	70.2	-
奈良県奈良市中区	67.1	-	-	67.1	-
和歌山県和歌山市	86.9	-	-	86.9	-
和歌山県田辺市	66.8	-	-	66.8	-
和歌山県西牟婁郡白浜町	80.8	-	-	80.8	-
鳥取県鳥取市中区	85.7	-	-	85.7	-
鳥取県米子市中区	73.6	-	-	73.6	-
鳥取県松江市中区	78.8	-	-	78.8	-
鳥取県浜田市中区	64.2	-	-	64.2	-
鳥取県出雲市中区	83.4	-	-	83.4	-
岡山県岡山市東区	83.0	-	-	83.0	-
岡山県倉敷市中区	72.5	-	-	72.5	-
広島県広島市中区	83.1	-	-	83.1	-
広島県呉市中区	78.0	-	-	78.0	-
広島県福山市	77.4	-	-	77.4	-
広島県東広島市中区	88.6	-	-	88.6	-
広島県廿日市中区	60.1	-	-	60.1	-
山口県下関市中区	69.7	-	-	69.7	-
山口県山口市	73.9	-	-	73.9	-
徳島県徳島市中区	76.6	-	-	76.6	-
徳島県三好市中区	34.7	34.7	-	-	-
徳島県高松市中区	80.9	-	-	80.9	-
香川県高松市中区	75.4	-	-	75.4	-
愛媛県松山市	66.7	-	-	66.7	-
愛媛県今治市	75.3	-	-	75.3	-
高知県高知市	78.0	-	-	78.0	-
福岡県北九州市中区	79.9	-	-	79.9	-
福岡県福岡市中区	72.3	-	-	72.3	-
福岡県久留米市	73.8	-	-	73.8	-
佐賀県佐賀市中区	78.1	-	-	78.1	-
佐賀県唐津市	69.6	-	-	69.6	-
佐賀県武雄市	61.3	-	-	61.3	-
佐賀県嬉野市	78.1	-	-	78.1	-
長崎県長崎市	73.4	-	-	73.4	-
長崎県佐世保市	68.6	-	-	68.6	-
長崎県諫早市	0.9	0.9	-	-	-
長崎県松浦市	19.5	19.5	-	-	-
長崎県雲仙市	50.9	-	-	50.9	-

(%)

施設所在地 (主な市区町村)	従業者数(3区分)			客室稼働率	10人以上
	0~4人	5~9人	10人以上		
長崎県南島原市	1.0	-	-	1.0	-
熊本県熊本市	87.5	-	-	87.5	-
熊本県山鹿市	73.2	-	-	73.2	-
熊本県阿蘇市	64.0	-	-	64.0	-
熊本県天草市	59.8	17.3	-	59.8	65.3
熊本県阿蘇郡南小国町	66.0	-	-	66.0	66.0
大分県大分市	68.6	-	-	68.6	68.6
大分県別府市	61.8	-	-	61.8	61.8
大分県日田市	52.4	-	-	52.4	52.4
大分県由布市	60.0	-	-	60.0	60.0
宮崎県宮崎市	64.7	-	-	64.7	64.7
鹿児島県鹿児島市	85.2	-	-	85.2	85.2
鹿児島県指宿市	52.6	-	-	52.6	52.6
鹿児島県薩摩川内市	72.3	-	-	72.3	72.3
鹿児島県霧島市	69.9	-	-	69.9	69.9
鹿児島県奄美市	76.1	-	-	76.1	76.1
沖縄県那覇市	82.3	-	-	82.3	82.3
沖縄県石垣市	78.0	-	-	78.0	78.0
沖縄県宮古島市	75.3	51.1	-	75.3	76.7
沖縄県国頭郡今帰仁村	51.7	51.7	-	51.7	-
沖縄県国頭郡本部町	34.6	34.6	-	34.6	-
沖縄県国頭郡恩納村	84.7	-	-	84.7	-

1) 従業者数10人未満の施設については、標本調査を実施している。
 ※ 本表は市区町村別、従業者区分別において10施設以上の回収があったものについて表章している。
 ※ 本表は、実数から計算した稼働率を表章しており、未回収分を推定した数値ではない。

参考第1-3表 施設所在地(47区分及び運輸局等)、宿泊目的割合(2区分)別施設数
並びに施設所在地(47区分及び運輸局等)、宿泊施設タイプ(6区分)別施設数(従業者数10人以上の施設)

(施設)

施設所在地(47区分 及び運輸局等)	従業者数(3区分)、宿泊目的割合(2区分) 30~99人						宿泊施設タイプ(6区分)											
	総数 1)、2)	10~29人		100人以上		旅館	リゾート ホテル	ビジネス ホテル	シティ ホテル	簡易宿所	会社・団体の 宿泊所							
		1)	観光目的の 宿泊者が 50%以上	観光目的の 宿泊者が 50%未満	1)							観光目的の 宿泊者が 50%以上	観光目的の 宿泊者が 50%未満					
施設所在地 計	12,760	7,360	5,390	7,456	3,950	3,500	4,258	2,700	1,560	1,046	710	340	4,100	1,490	4,810	1,030	890	430
01北海道	704	380	330	383	160	220	243	150	90	78	60	20	180	90	300	90	30	0
02青森県	167	80	90	105	40	60	53	30	20	9	10	0	60	10	60	20	10	0
03岩手県	214	100	120	123	40	80	82	50	40	9	10	0	90	30	60	20	10	0
04宮城県	237	110	130	141	60	80	80	30	40	21	20	0	90	20	100	20	10	0
05秋田県	177	110	130	114	70	40	56	30	20	7	0	0	90	20	100	20	10	0
06山形県	221	140	80	137	90	40	73	50	30	11	10	0	120	10	50	10	10	0
07福島県	375	220	150	243	130	120	107	70	30	25	20	0	170	40	120	10	30	0
08茨城県	190	70	120	121	30	90	57	30	30	12	0	0	50	10	120	10	10	0
09栃木県	302	200	100	172	110	60	117	80	40	12	10	0	130	20	90	10	20	0
10群馬県	244	160	80	144	90	60	88	60	20	12	10	0	120	20	70	10	10	0
11埼玉県	153	30	120	81	10	70	61	20	40	11	0	0	20	100	100	20	0	0
12千葉県	377	220	160	196	90	100	127	90	40	54	40	0	80	80	130	30	40	20
13東京都	846	270	570	496	150	340	244	70	180	106	50	60	100	40	570	130	80	20
14神奈川県	472	250	220	275	140	130	155	70	40	42	20	20	100	70	180	40	40	70
15新潟県	350	210	140	120	114	80	114	80	40	20	10	10	180	30	110	10	10	10
16富山県	133	80	50	69	50	20	56	20	20	8	0	0	60	10	40	10	10	0
17石川県	220	160	60	107	70	40	90	70	20	23	20	0	100	20	70	20	20	0
18福井県	124	80	50	68	40	30	30	20	20	6	10	0	60	10	40	10	10	0
19山梨県	233	190	40	137	100	40	80	70	10	16	20	0	90	50	40	0	40	10
20長野県	579	430	130	372	290	90	184	150	30	23	20	10	280	110	110	10	40	30
21岐阜県	215	170	50	125	90	60	74	60	10	16	20	0	110	40	50	10	10	0
22静岡県	664	440	220	372	220	150	241	180	60	51	40	10	230	130	190	20	20	60
23愛知県	395	140	250	240	80	160	125	50	70	30	10	20	70	10	200	60	30	20
24三重県	260	170	90	146	80	80	92	70	20	22	20	0	110	40	90	10	10	0
25滋賀県	152	90	60	85	40	40	52	30	20	15	10	0	40	30	50	10	10	0
26京都府	497	260	230	314	260	140	149	130	20	34	30	0	170	30	130	70	90	10
27大阪府	452	210	240	244	100	140	141	70	70	67	30	0	300	10	300	80	20	0
28兵庫県	419	270	140	229	140	90	133	90	40	57	50	10	160	60	110	30	30	20
29奈良県	105	100	10	70	70	0	31	30	0	4	0	0	60	0	20	10	10	0
30和歌山県	159	120	40	100	70	30	44	40	10	15	10	0	70	30	30	10	10	0
31鳥取県	98	70	30	30	20	20	43	30	10	4	0	0	50	10	30	10	10	0
32島根県	143	80	60	95	50	50	44	30	10	4	0	0	70	10	50	10	10	0
33岡山県	169	80	90	104	50	60	54	20	30	11	10	10	50	10	70	20	20	0
34広島県	263	100	160	159	50	100	84	40	40	20	0	20	20	20	120	30	40	10
35山口県	351	90	260	93	40	50	56	40	20	12	10	10	70	0	70	10	10	0
36徳島県	84	40	40	51	20	30	38	20	10	3	0	0	30	10	30	10	10	0
37香川県	109	60	50	63	40	30	38	20	20	8	10	0	40	10	30	10	10	0
38愛媛県	144	70	70	85	40	40	47	30	20	12	10	10	50	10	60	10	10	0
39高知県	102	50	50	66	30	40	28	20	10	8	10	0	30	10	50	10	0	0
40福岡県	328	120	200	179	60	120	121	60	70	28	10	20	60	20	170	50	20	10
41佐賀県	112	70	40	70	40	30	36	20	10	6	0	0	60	10	30	10	10	0
42長崎県	204	110	90	112	40	70	74	50	20	18	20	0	60	40	70	20	20	0
43熊本県	292	170	120	178	100	70	101	60	40	13	10	10	130	20	100	10	20	10
44大分県	229	160	60	144	100	50	76	60	20	10	10	0	120	30	60	0	10	0
45宮崎県	117	60	60	71	30	40	40	20	20	6	10	0	30	10	50	10	10	0
46鹿児島県	228	110	120	124	80	80	87	50	40	17	10	0	60	50	90	10	20	0
47沖縄県	341	270	70	186	130	60	105	90	10	50	50	0	140	140	140	40	20	0
運輸局等(再掲) ³⁾																		
北海道運輸局	704	380	330	383	160	220	243	150	90	78	60	20	180	90	300	90	30	0
東北運輸局	1,391	760	630	863	440	420	446	260	190	82	60	20	620	130	440	90	90	20
関東運輸局	2,817	1,390	1,420	1,622	730	890	929	510	420	266	150	110	620	290	1,300	260	210	140
北陸信越運輸局	1,282	910	370	764	520	240	444	340	110	74	50	20	620	170	320	50	80	50
中部運輸局	1,658	990	660	951	510	440	582	390	190	125	90	40	580	240	570	100	60	100
近畿運輸局	1,784	1,210	570	1,042	680	360	550	390	160	192	140	50	530	160	650	200	190	60
中国運輸局	834	410	420	502	220	280	281	170	110	51	20	30	330	50	330	60	80	10
四国運輸局	439	230	210	265	130	140	143	80	60	31	20	10	150	30	170	40	40	10
九州運輸局	1,510	810	700	878	430	450	535	320	220	97	60	40	510	180	570	100	100	30
沖縄総合事務局	341	270	70	186	130	60	105	90	10	50	50	0	140	140	140	40	20	0

1) 宿泊目的割合不詳を含む。

2) 宿泊施設タイプ不詳を含む。

3) 長野県は北陸信越運輸局、福井県は中部運輸局に含まれる。

参考第 1 4 表 施設所在地(47区分及び運輸局等)、従業員数(3区分)、宿泊目的割合(2区分)別延べ宿泊者数 (従業員数10人以上の施設) (人泊)

施設所在地(47区分及び運輸局等)	従業員数(3区分)、宿泊目的割合(2区分)										100人以上		うち		宿泊目的割合(2区分)		
	延べ宿泊者数					10~29人					30~99人		外国人延べ宿泊者数		観光目的の		
	延べ宿泊者数 1)	観光目的の 宿泊者が 50%以上	観光目的の 宿泊者が 50%未満	観光目的の 宿泊者が 50%以上	観光目的の 宿泊者が 50%未満	1)	観光目的の 宿泊者が 50%以上	観光目的の 宿泊者が 50%未満	1)	観光目的の 宿泊者が 50%以上	観光目的の 宿泊者が 50%未満	1)	観光目的の 宿泊者が 50%以上	観光目的の 宿泊者が 50%未満	外国人延べ 宿泊者数	観光目的の 宿泊者が 50%以上	観光目的の 宿泊者が 50%未満
令和元年8月	48,210,000	26,564,440	21,589,620	16,780,630	6,474,790	10,267,600	17,968,340	10,105,920	7,846,720	13,461,030	3,475,300	7,308,070	4,766,500	2,524,800	7,308,070	4,766,500	2,524,800
01北海道	3,316,100	2,075,520	1,240,580	962,300	420,830	541,460	1,194,800	694,710	500,090	1,159,010	99,030	553,670	442,940	110,730	553,670	442,940	110,730
02青森県	426,750	193,470	233,270	194,740	48,210	146,530	177,570	100,630	76,940	9,810	26,000	13,610	12,400	13,610	26,000	13,610	12,400
03岩手県	562,550	269,560	293,000	201,290	44,220	157,080	272,000	150,630	100,360	89,260	14,280	20,140	11,740	8,390	20,140	11,740	8,390
04宮城県	953,630	391,770	561,860	335,050	78,940	256,110	408,270	133,190	275,080	30,670	179,640	30,670	12,570	30,390	42,960	12,570	30,390
05秋田県	327,870	148,890	178,980	146,710	57,190	89,520	148,440	79,080	69,360	32,710	12,620	20,100	3,840	5,210	9,050	3,840	5,210
06山形県	479,330	226,060	253,270	188,250	89,300	98,950	229,200	106,680	122,530	61,880	30,080	31,790	2,710	4,550	7,260	2,710	4,550
07福島県	975,660	531,480	444,180	375,230	92,910	282,320	386,410	217,160	149,250	214,020	201,420	12,610	2,730	6,350	10,990	2,730	6,350
08茨城県	537,810	205,440	332,380	233,840	51,890	181,950	252,640	137,860	114,760	51,330	15,670	35,660	660	10,270	10,930	660	10,270
09栃木県	926,170	615,280	310,890	301,910	150,560	151,340	443,380	299,020	144,350	180,880	165,690	12,470	5,930	6,540	12,470	5,930	6,540
10群馬県	771,980	540,270	231,710	266,280	121,640	144,640	347,860	87,070	157,850	157,850	12,460	7,890	4,570	4,570	12,460	7,890	4,570
11埼玉県	408,870	72,550	336,320	178,640	8,510	170,130	180,620	59,350	121,270	49,620	4,690	13,550	640	12,920	13,550	640	12,920
12千葉県	2,558,490	1,814,040	744,350	521,220	264,350	256,870	617,170	465,960	151,210	1,420,100	1,083,730	373,100	239,890	133,210	373,100	239,890	133,210
13東京都	5,592,540	2,244,230	3,321,070	1,858,760	613,250	1,218,270	1,669,100	457,060	1,212,040	2,064,690	1,173,920	890,760	1,176,150	774,340	1,961,190	1,176,150	774,340
14神奈川県	1,823,580	866,400	957,180	704,170	270,070	434,100	646,820	301,790	345,030	472,580	178,040	216,680	112,150	104,540	216,680	112,150	104,540
15新潟県	1,015,970	523,310	492,660	403,900	110,400	293,490	364,910	221,630	143,280	247,170	191,280	14,990	4,670	10,320	14,990	4,670	10,320
16富山県	325,190	136,450	188,740	124,590	38,080	86,500	153,750	85,310	68,450	46,850	13,060	33,800	6,920	9,280	33,800	6,920	9,280
17石川県	773,990	501,140	272,850	238,290	139,370	98,930	384,860	226,060	158,800	150,830	135,720	61,300	45,310	16,000	61,300	45,310	16,000
18福井県	376,810	200,320	176,490	113,600	38,410	75,190	111,860	98,610	111,860	52,750	50,060	2,690	1,050	3,850	2,690	1,050	3,850
19山梨県	868,850	744,260	124,590	373,540	280,900	92,650	353,440	323,190	30,240	141,860	140,160	1,700	146,880	12,360	159,230	146,880	12,360
20長野県	1,744,830	1,288,610	456,230	703,640	453,080	250,560	692,620	333,980	158,650	348,570	47,020	58,520	33,790	24,730	58,520	33,790	24,730
21岐阜県	589,080	425,180	159,900	214,440	121,210	93,230	228,510	170,050	58,460	142,130	133,920	8,210	67,260	13,550	67,260	13,550	13,550
22静岡県	2,281,710	1,471,790	809,980	788,790	342,460	438,330	958,590	683,350	275,230	542,330	445,910	197,520	111,980	85,540	197,520	111,980	85,540
23愛知県	1,654,390	1,234,400	788,530	1,234,400	788,530	628,300	225,850	402,450	202,450	70,660	96,910	302,560	93,130	209,430	302,560	93,130	209,430
24三重県	743,310	473,580	269,720	250,500	75,520	174,970	298,730	213,550	85,170	194,080	184,510	29,480	18,810	10,670	29,480	18,810	10,670
25滋賀県	457,870	293,900	163,970	142,390	49,390	93,000	148,610	84,270	64,330	166,870	160,230	23,090	15,850	7,230	23,090	15,850	7,230
26京都府	1,720,950	1,477,650	243,300	449,720	111,930	657,910	526,530	31,370	64,330	501,400	501,400	626,310	591,180	35,130	626,310	591,180	35,130
27大阪府	3,660,040	1,862,080	1,798,730	1,075,140	421,810	644,100	1,330,370	700,060	630,310	1,254,530	740,210	514,320	1,178,700	333,240	1,178,700	333,240	333,240
28兵庫県	1,359,640	795,950	562,750	386,470	134,630	250,900	443,470	256,330	187,140	529,700	404,990	124,710	42,590	48,510	91,100	42,590	48,510
29奈良県	182,960	178,380	4,580	89,680	86,260	3,410	60,660	60,660	1,170	31,460	31,460	24,370	20	20	24,370	20	20
30和歌山県	519,780	417,660	102,120	195,970	125,910	70,060	152,290	129,140	23,160	171,520	162,620	8,910	21,390	10,010	31,400	21,390	10,010
31鳥取県	265,370	158,900	106,470	101,940	41,230	60,720	130,420	45,750	45,750	33,000	33,000	10,740	7,930	7,930	10,740	7,930	7,930
32島根県	175,490	132,960	142,520	115,500	30,610	84,890	133,790	76,160	57,640	26,200	26,200	3,350	1,840	1,500	3,350	1,840	1,500
33岡山県	465,220	150,780	314,440	245,390	58,480	168,580	66,460	102,120	51,240	25,830	25,830	41,610	8,190	33,420	41,610	8,190	33,420
34広島県	950,860	207,060	743,810	384,700	64,310	320,390	316,850	89,630	227,220	249,310	53,120	89,490	23,940	65,550	89,490	23,940	65,550
35山口県	352,060	144,830	207,230	162,620	35,790	126,830	135,200	72,410	62,790	54,240	36,640	6,340	1,600	4,740	6,340	1,600	4,740
36徳島県	187,560	99,130	88,420	85,370	27,430	57,940	55,170	24,680	30,480	47,020	47,020	8,550	4,390	4,390	8,550	4,390	4,390
37香川県	390,100	182,040	208,060	136,760	44,810	91,950	161,350	71,940	89,410	91,990	65,290	46,050	13,770	32,280	46,050	13,770	32,280
38愛媛県	350,630	131,960	218,660	126,790	25,280	101,510	151,800	67,250	84,560	72,040	39,440	32,600	4,600	10,320	39,440	32,600	10,320
39高知県	250,490	95,060	155,430	133,960	25,170	108,790	71,500	40,550	30,950	45,030	29,340	15,690	2,450	4,030	15,690	2,450	4,030
40福岡県	1,398,120	346,210	1,051,920	587,900	88,390	499,520	565,720	177,240	388,480	244,500	163,920	215,940	70,770	148,170	215,940	70,770	148,170
41佐賀県	237,830	105,970	131,860	101,330	38,760	62,560	104,840	39,380	65,460	31,660	27,820	20,300	7,580	12,730	20,300	7,580	12,730
42長崎県	650,400	388,540	261,860	200,750	57,270	143,480	306,260	189,020	117,240	143,390	142,420	42,420	23,100	19,320	42,420	23,100	19,320
43熊本県	746,370	325,740	420,630	286,820	100,580	186,240	372,940	176,850	196,080	86,610	48,310	38,300	38,090	25,660	38,300	38,090	25,660
44大分県	532,560	340,530	192,030	198,800	72,780	126,020	184,520	130,810	53,710	149,240	136,950	50,550	38,490	12,070	50,550	38,490	12,070
45鹿児島県	336,650	137,320	181,630	131,600	29,360	102,240	137,330	40,940	78,690	67,730	700	18,540	9,560	7,000	18,540	9,560	7,000
46沖縄県	645,120	266,700	377,580	244,580	44,230	203,520	262,070	117,790	134,470	134,470	104,690	46,880	16,290	30,590	46,880	16,290	30,590
47沖縄県(再掲)②	2,242,450	1,945,550	296,910	620,310	387,810	232,500	667,070	602,660	64,410	955,070	955,070	466,660	413,540	53,120	466,660	413,540	53,120
北海道運輸局	3,316,100	2,075,520	1,240,580	962,300	420,830	541,460	1,194,800	694,710	500,090	1,159,010	99,030	553,670	442,940	110,730	553,670	442,940	110,730
東北運輸局	3,725,790	1,964,560	1,441,270	1,441,270	410,780	1,030,500	1,621,890	807,100	814,800	662,630	543,360	114,500	47,260	67,300	114,500	47,260	67,300
関東運輸局	13,488,290	7,102,460	6,358,580	4,438,370	1,761,170	2,649,960	4,511,020	2,305,040	2,205,980	4,538,960	3,036,250	2,759,620	1,690,170	1,058,750			

参考第 15 表 施設所在地(47区分及び運輸局等)、従業者数(3区分)、宿泊目的割合(2区分)別実宿泊者数
並びに施設所在地(47区分及び運輸局等)、宿泊目的割合(2区分)別外国人実宿泊者数(従業者数10人以上の施設)

施設所在地(47区分 及び運輸局等)	従業者数(3区分)、宿泊目的割合(2区分)										100人以上		うち外国人 実宿泊者数 1)		宿泊目的割合(2区分)	
	10～29人		30～99人		100人以上		1)		1)		1)		1)		1)	
	観光目的の 宿泊者が 50%以上	観光目的の 宿泊者が 50%未満	観光目的の 宿泊者が 50%以上	観光目的の 宿泊者が 50%未満	観光目的の 宿泊者が 50%以上	観光目的の 宿泊者が 50%未満	観光目的の 宿泊者が 50%以上	観光目的の 宿泊者が 50%未満	観光目的の 宿泊者が 50%以上	観光目的の 宿泊者が 50%未満	観光目的の 宿泊者が 50%以上	観光目的の 宿泊者が 50%未満	観光目的の 宿泊者が 50%以上	観光目的の 宿泊者が 50%未満	観光目的の 宿泊者が 50%以上	観光目的の 宿泊者が 50%未満
令和元年8月	36,098,250	20,145,590	15,916,770	12,270,820	4,773,190	7,476,800	13,985,920	8,023,160	5,947,710	9,841,500	7,349,240	2,492,260	4,499,540	2,931,430	1,561,800	
01北海道	2,481,660	1,587,420	894,240	711,090	330,750	380,350	915,380	549,200	366,180	855,190	707,480	147,720	379,550	305,890	73,660	
02青森県	359,900	171,370	188,530	157,700	41,420	116,280	252,680	88,780	63,900	49,520	41,170	8,350	20,880	11,780	9,090	
03岩手県	450,570	228,290	222,280	156,570	37,160	119,410	331,690	131,690	91,290	71,020	59,440	11,580	14,500	8,150	6,350	
04宮城県	344,020	145,460	145,460	240,500	63,970	180,530	328,080	164,560	212,620	186,820	164,150	22,680	27,690	9,000	18,690	
05秋田県	244,630	109,570	135,050	111,350	43,470	67,870	106,390	56,380	50,010	26,890	9,720	17,170	6,680	3,190	3,490	
06山形県	383,340	192,900	190,440	148,020	71,610	76,410	179,870	92,640	87,240	55,450	28,650	26,800	5,300	2,270	3,030	
07福島県	777,580	450,660	326,920	264,570	71,010	193,560	321,330	198,300	123,040	191,680	181,350	10,320	7,390	2,580	4,810	
08茨城県	384,530	141,510	243,030	150,180	31,520	118,660	193,760	96,710	97,050	40,590	13,280	27,310	5,840	370	5,470	
09栃木県	740,590	517,530	223,060	228,460	121,270	107,190	362,280	257,650	104,630	149,850	138,610	11,240	7,820	3,800	4,020	
10群馬県	653,740	469,120	184,620	213,000	101,880	111,110	300,840	227,330	73,510	139,910	139,910	-	10,200	7,190	3,010	
11埼玉県	297,170	60,480	236,670	116,820	7,230	109,580	144,770	49,530	95,240	35,580	3,730	31,850	7,910	3,350	7,570	
12千葉県	1,948,590	1,400,680	547,910	366,510	186,500	180,010	490,950	383,050	107,900	1,091,140	831,130	260,010	304,110	196,420	107,690	
13東京都	3,608,080	1,309,500	2,281,140	1,331,400	414,510	901,460	1,123,600	285,410	838,200	1,151,070	609,590	541,490	932,350	531,470	398,010	
14神奈川県	1,399,090	674,580	724,510	522,840	199,910	322,930	512,110	238,530	273,580	364,150	236,150	128,000	137,640	71,880	65,760	
15新潟県	801,240	427,340	373,900	315,090	89,340	225,750	292,620	186,960	105,670	193,530	151,040	42,480	10,630	3,720	6,910	
16富山県	268,080	122,960	145,120	101,280	33,300	67,980	126,020	77,970	48,050	40,770	11,690	29,090	13,810	6,290	7,530	
17石川県	614,640	407,810	206,830	177,100	101,090	76,010	307,140	188,520	118,620	130,400	118,210	12,190	43,810	32,360	11,450	
18福井県	300,160	133,840	82,120	28,540	53,580	31,980	169,930	91,780	78,140	48,110	45,990	2,120	4,000	990	3,010	
19山梨県	736,130	641,150	94,980	295,650	224,910	70,740	305,370	282,680	222,690	135,120	133,560	1,560	149,670	138,270	11,400	
20長野県	1,264,600	912,030	352,570	484,580	295,760	188,810	538,270	414,620	223,650	241,650	201,650	40,110	44,060	26,310	17,750	
21岐阜県	492,370	366,120	126,250	97,200	95,200	73,910	196,420	151,320	45,120	214,840	117,620	7,220	53,970	44,760	9,210	
22静岡県	1,851,380	1,237,300	614,080	597,330	286,350	310,980	794,820	575,300	219,510	459,230	375,640	83,590	180,460	107,960	72,500	
23愛知県	1,263,120	336,850	926,260	582,030	95,840	486,190	883,270	306,090	183,270	1,917,330	57,750	133,990	221,160	69,160	152,000	
24三重県	642,070	425,270	216,800	205,550	66,030	139,520	266,920	196,420	70,490	169,600	162,820	6,790	24,890	17,400	7,490	
25滋賀県	367,880	247,970	119,910	107,150	42,480	64,680	121,750	71,880	49,860	138,970	133,610	5,370	18,200	12,750	5,450	
26京都府	1,096,210	938,550	157,660	292,350	73,810	432,000	348,150	83,850	298,050	298,050	298,050	-	316,450	296,950	19,510	
27大阪府	2,556,520	1,308,880	1,243,540	726,880	279,310	443,470	963,970	471,630	492,230	865,670	377,230	328,440	688,090	510,670	174,920	
28兵庫県	1,138,860	706,820	431,320	300,940	120,330	179,890	366,430	219,890	146,530	471,490	366,600	104,900	68,100	34,110	33,990	
29奈良県	132,820	129,720	3,110	60,570	58,340	2,230	47,430	46,550	880	24,830	24,830	-	19,120	19,110	10	
30和歌山県	450,610	367,980	82,620	155,570	98,660	56,900	134,400	116,410	18,000	160,650	152,920	7,730	27,750	19,300	8,450	
31鳥取県	218,890	136,230	82,660	68,670	25,360	43,310	118,020	78,660	39,360	32,200	32,200	-	7,330	2,410	4,920	
32島根県	233,190	120,300	112,890	91,080	26,290	64,790	116,940	48,090	25,170	25,170	25,170	-	2,530	1,100	1,430	
33岡山県	362,860	117,840	245,020	177,840	38,190	139,640	142,150	55,680	86,470	42,880	23,970	18,910	28,370	7,150	21,210	
34広島県	752,310	172,340	579,970	288,320	47,210	241,100	257,020	79,220	177,800	206,970	45,910	161,060	65,830	20,140	45,700	
35山口県	282,170	127,000	155,170	115,610	26,540	89,070	114,330	64,590	49,750	52,230	35,870	16,360	3,690	1,110	2,570	
36徳島県	1,068,850	752,190	311,660	241,880	115,610	136,270	338,420	146,580	118,870	181,170	162,530	118,640	137,840	49,680	88,150	
37香川県	328,490	159,840	168,650	111,750	35,780	75,970	134,350	61,240	73,110	82,390	62,820	19,560	36,540	11,550	24,990	
38愛媛県	296,650	120,270	176,370	99,890	21,930	77,960	132,140	60,770	71,370	64,610	37,570	27,040	11,830	3,920	7,910	
39高知県	206,590	79,400	127,190	111,040	21,870	89,170	57,830	32,430	25,400	37,720	25,090	12,630	4,690	1,900	2,800	
40福岡県	1,068,850	272,920	795,930	422,240	63,820	338,420	465,440	146,580	318,870	181,170	162,530	118,640	137,840	49,680	88,150	
41佐賀県	186,820	86,630	100,190	79,940	30,810	49,140	82,190	34,560	47,620	24,690	21,260	3,430	15,820	6,020	9,800	
42長崎県	518,930	328,250	190,680	145,780	43,760	102,020	246,850	159,100	87,760	126,300	125,400	900	33,300	33,300	13,730	
43熊本県	577,360	268,100	309,260	223,890	87,920	135,970	285,300	140,930	144,370	68,170	39,250	28,920	45,410	26,630	18,780	
44大分県	455,510	307,160	148,350	159,590	64,230	95,360	156,810	114,860	41,950	139,110	128,070	11,040	43,220	33,960	9,260	
45鹿児島県	267,620	107,370	145,190	102,850	24,070	78,770	35,800	65,750	48,180	48,180	47,510	670	14,050	6,340	6,780	
46沖縄県	483,050	209,950	272,520	173,210	28,620	144,040	194,240	88,770	105,470	115,580	92,560	23,020	13,200	13,200	18,910	
47沖縄県(再掲)②	1,236,150	1,044,290	191,860	374,790	229,600	145,190	410,460	363,780	46,670	450,910	450,910	-	258,440	228,450	29,980	
北海道運輸局	2,481,660	1,587,420	894,240	711,090	330,750	380,350	915,380	549,200	366,180	855,190	707,480	147,720	379,550	305,890	73,660	
東北運輸局	2,976,030	1,497,350	1,478,680	1,083,310	329,620	753,690	1,311,330	683,250	628,990	581,390	484,480	96,900	82,440	36,980	45,460	
関東運輸局	9,765,930	5,214,570	4,535,930	3,224,860	1,287,730	3,423,670	5,162,780	3,107,400	2,101,460	3,107,400	2,101,460	1,001,750	1,555,530	949,750	602,910	
北陸運輸局	2,948,550	1,870,140	1,078,410	1,078,040	519,490	558,550	1,264,640	868,070	606,460	606,460	482,580	123,870	112,310	68,680	43,630	
中部運輸局	4,549,090	2,531,860	2,017,230	1,638,140	573,970	1,064,180	1,917,440	1,198,080	719,360	993,510	759,510	233,700	484,470	240,280	244,190	
近畿運輸局	5,742,900	3,699,920	2,038,160	1,717,260	891,460	820,990	2,065,970	1,295,230	770,740	1,959,660	1,513,240	446,430	1,137,720	892,890	242,320	
中国運輸局	1,849,420	673,710	1,175,710	794,520	163,600	577,920	748,450	346,990	401,460	359,450	163,120	196,330	107,750	32,240	75,510	
四国運輸局	990,370	445,960	544,410	394,300	103,770	290,530	371,730	177,090	194,640	224,330	165,100	59,230	59,580	20,870	38,710	
九州運輸局	3,558,140	1,580,380	1,962,120	1,307,510	343,210	963										

参考第1 6表 施設所在地(47区分及び運輸局等)、宿泊施設タイプ(6区分)別延べ宿泊者数(従業者数10人以上の施設)並びに施設所在地(47区分及び運輸局等)、宿泊施設タイプ(6区分)別外国人延べ宿泊者数(従業者数10人以上の施設)

施設所在地(47区分 及び運輸局等)	宿泊施設タイプ(6区分)										(人泊)			
	延べ 宿泊者数 1)					外国人延べ 宿泊者数 1)								
	旅館	リゾート ホテル	ビジネス ホテル	シティ ホテル	簡易宿所	会社・団体の 宿泊所	旅館	リゾート ホテル	ビジネス ホテル	シティ ホテル		簡易宿所	会社・団体の 宿泊所	
令和元年8月	48,210,000	8,337,230	8,842,730	20,806,780	8,147,250	1,453,520	622,500	7,308,070	448,260	785,890	3,241,340	2,658,260	153,200	21,120
01北海道	3,316,100	647,390	440,110	1,406,590	742,590	67,730	11,690	553,670	98,000	85,770	184,240	180,390	5,110	160
02青森県	426,750	112,540	41,590	222,410	41,880	8,340	-	26,000	7,540	3,550	12,900	1,840	170	-
03岩手県	562,550	166,360	123,650	199,250	64,950	6,910	1,440	20,140	2,640	9,400	4,980	3,060	50	0
04宮城県	953,630	213,070	118,600	490,060	105,880	22,630	3,390	42,960	1,680	4,770	27,860	8,530	50	70
05秋田県	327,870	121,090	25,770	129,330	37,420	12,440	1,820	9,050	2,580	810	4,060	1,410	190	0
06山形県	479,330	195,310	18,400	205,980	46,740	7,040	5,860	7,260	2,210	90	3,220	1,660	50	30
07福島県	975,660	312,230	220,500	401,950	19,330	16,850	4,800	9,090	800	2,020	5,910	340	10	0
08茨城県	537,810	180,750	17,200	304,780	26,620	2,400	6,080	10,930	1,220	0	8,190	1,500	0	20
09栃木県	926,170	314,490	265,040	287,880	29,130	21,190	28,480	12,470	3,520	1,900	6,310	720	20	0
10群馬県	771,980	389,200	119,730	213,370	27,330	17,500	4,860	12,460	4,760	2,790	3,650	0	0	0
11埼玉県	408,870	35,380	46,090	275,890	48,630	2,880	-	13,550	120	1,330	8,800	3,300	0	-
12千葉県	2,558,490	205,970	1,309,130	616,870	339,740	68,780	18,000	1,961,190	1,740	88,300	137,840	144,650	350	210
13東京都	5,592,540	76,980	63,370	3,299,950	1,922,520	175,720	53,990	1,961,190	24,680	18,080	963,300	906,970	46,350	1,810
14神奈川県	1,823,580	166,290	328,110	901,010	311,280	29,220	87,670	216,680	19,450	26,380	108,430	61,310	980	130
15新潟県	1,015,970	307,830	205,130	414,340	69,060	9,140	10,470	14,990	2,630	2,520	7,400	2,430	0	0
16富山県	383,930	225,360	24,730	164,080	38,400	6,980	7,610	16,200	1,600	1,630	6,630	6,290	0	40
17石川県	773,950	226,460	46,530	374,810	97,060	27,150	1,980	61,300	5,750	650	36,100	17,860	950	0
18福井県	376,810	147,450	14,680	151,910	27,390	5,370	1,980	4,900	930	120	3,400	430	0	-
19山梨県	868,850	336,410	266,790	130,940	12,140	109,950	12,610	159,230	60,630	68,160	11,440	280	18,700	10
20長野県	1,744,850	564,650	605,090	408,220	67,290	57,550	42,040	58,520	11,870	20,540	20,390	5,690	30	0
21岐阜県	585,080	222,360	130,050	173,140	31,300	7,540	20,690	67,260	23,470	12,480	9,380	11,870	0	10,060
22静岡県	2,281,710	601,580	713,080	119,200	114,630	48,240	84,980	197,520	19,800	73,010	62,340	41,400	450	540
23愛知県	1,654,390	337,930	77,720	981,540	362,840	66,400	27,960	302,560	10,490	3,630	170,710	116,970	350	410
24三重県	743,310	231,870	198,380	278,350	25,810	1,710	7,190	29,480	2,650	2,880	20,380	3,520	20	30
25滋賀県	457,870	97,700	124,570	149,490	60,010	21,870	4,240	23,090	2,550	5,910	6,710	7,920	0	0
26京都府	1,720,950	177,160	80,490	671,350	636,660	127,370	27,910	626,310	28,290	11,060	217,350	313,010	56,010	590
27大阪府	3,660,040	44,180	361,110	1,936,620	1,220,010	87,170	10,940	1,178,700	7,290	39,410	603,070	516,280	6,470	6,180
28兵庫県	1,359,640	294,960	264,850	449,000	256,700	43,140	50,980	91,100	10,400	7,120	30,970	42,020	360	210
29奈良県	182,960	56,880	15,310	50,400	34,010	25,810	560	24,370	5,250	2,270	9,790	6,730	330	0
30和歌山県	199,780	182,630	179,150	102,450	12,350	36,050	7,150	31,400	11,040	8,150	10,650	1,200	350	20
31鳥取県	265,370	133,720	19,090	86,370	20,790	5,390	-	10,740	2,570	330	7,040	800	0	-
32徳島県	275,490	111,210	7,490	131,590	22,690	1,140	1,380	3,350	1,350	110	1,370	510	0	0
33岡山県	465,220	79,860	19,070	271,340	64,920	29,340	680	41,610	3,020	420	28,500	9,540	120	0
34広島県	950,860	66,880	67,300	516,390	227,700	67,720	4,860	89,490	8,090	4,730	34,590	39,970	1,900	210
35山口県	352,060	96,530	13,610	197,010	27,700	12,080	5,130	6,340	1,010	40	4,650	560	80	0
36徳島県	187,560	38,910	38,510	84,490	16,960	7,860	830	8,550	2,070	560	4,110	1,510	240	70
37香川県	390,100	88,560	69,690	160,170	51,130	19,590	960	46,050	4,350	6,660	24,850	8,300	1,890	0
38愛媛県	350,630	101,550	8,010	176,360	45,770	13,710	5,230	14,930	3,760	400	5,830	4,870	60	20
39高知県	250,490	60,050	18,160	126,600	41,130	4,550	-	6,480	1,650	150	2,600	1,950	130	-
40福岡県	1,388,120	44,880	79,720	923,080	279,020	43,590	27,830	215,940	1,060	14,230	129,640	64,500	6,210	300
41佐賀県	237,830	76,700	33,860	106,880	12,250	5,930	210	20,300	5,100	3,000	10,160	2,030	10	0
42長崎県	650,400	128,990	199,700	213,900	82,610	12,440	12,730	42,420	3,680	13,770	16,240	8,660	70	0
43熊本県	746,370	161,170	120,100	381,400	50,120	25,940	7,630	63,750	9,320	25,730	20,020	7,420	1,260	0
44大分県	532,560	148,150	176,550	182,270	15,160	8,530	1,900	50,550	15,970	19,270	11,770	1,290	2,250	0
45宮崎県	336,650	36,740	99,200	171,330	13,990	15,140	250	16,540	1,540	9,030	6,950	890	130	0
46鹿児島県	645,120	109,700	110,110	341,880	171,880	10,980	610	46,880	7,820	3,930	27,050	8,050	30	0
47沖縄県	2,242,450	3,110	1,285,590	644,610	273,710	28,520	6,910	466,660	300	178,780	199,570	86,580	1,440	0
運輸局等(再掲)2)														
北海道運輸局	3,316,100	647,390	440,110	1,406,590	742,590	67,730	11,690	553,670	98,000	85,770	184,240	180,390	5,110	160
東北運輸局	3,725,790	1,120,600	548,510	1,648,980	316,210	74,290	17,300	114,500	17,450	20,650	58,330	16,840	530	100
関東運輸局	13,488,290	1,705,470	2,415,450	6,010,640	2,711,390	427,650	211,680	2,759,620	116,130	206,940	1,247,970	1,120,000	66,410	2,170
北陸信越運輸局	3,859,990	1,182,330	881,480	1,361,450	271,810	100,820	62,100	151,010	21,850	25,340	70,510	32,280	980	50
中部運輸局	5,641,310	1,341,190	1,163,920	2,304,130	561,980	129,260	140,830	601,730	57,340	92,120	266,220	174,190	830	11,030
近畿運輸局	7,901,240	853,520	1,025,480	3,359,330	2,219,740	341,410	101,780	1,974,970	64,830	73,930	878,540	887,150	63,520	7,000
中国運輸局	2,309,000	488,210	126,560	1,202,700	363,790	115,670	12,060	151,520	16,040	5,640	76,140	51,380	210	210
四国運輸局	1,178,780	289,070	134,370	547,620	154,990	45,710	7,010	76,010	11,830	7,770	37,380	16,620	2,330	80
九州運輸局	4,547,450	706,340	821,250	2,320,730	525,040	122,550	51,140	458,380	44,490	88,960	221,840	92,840	9,950	300
沖縄総合事務局	2,242,450	3,110	1,285,590	644,610	273,710	28,520	6,910	466,660	300	178,780	199,570	86,580	1,440	0

1)宿泊施設タイプ不詳を含む。

2)長野県は北陸信越運輸局、福井県は中部運輸局に含まれる。

参考第18表 施設所在地(47区分及び運輸局等)、従業員数(3区分)、宿泊目的割合(2区分)別定員稼働率
並びに施設所在地(47区分及び運輸局等)、宿泊施設タイプ(6区分)別定員稼働率(従業員数10人以上の施設)

施設所在地(47区分 及び運輸局等)	従業員数(3区分)、宿泊目的割合(2区分)					宿泊施設タイプ(6区分)						会社・団体の 宿泊所						
	定員稼働率 1)、2)	10～29人		30～99人		1)	100人以上		旅館	リゾート ホテル	ビジネス ホテル		シティ ホテル	簡易宿所				
		観光目的の 宿泊者が 50%以上	観光目的の 宿泊者が 50%未満	観光目的の 宿泊者が 50%以上	観光目的の 宿泊者が 50%未満		観光目的の 宿泊者が 50%以上	観光目的の 宿泊者が 50%未満										
令和元年8月	62.0	56.9	69.8	49.1	66.6	62.0	56.2	71.9	67.0	64.5	75.6	44.1	61.7	72.6	74.0	43.5	41.1	
01北海道	63.9	59.5	73.2	64.0	67.2	62.6	54.9	77.9	65.3	62.9	80.1	46.8	49.5	76.8	79.2	56.6	48.2	
02青森県	59.7	50.5	70.3	42.0	71.6	57.6	51.3	68.7	62.9	66.2	65.9	36.1	53.1	73.5	64.1	34.7	-	
03岩手県	48.5	38.9	62.6	32.7	51.6	51.7	43.8	66.7	38.4	35.0	78.2	47.1	39.3	70.6	73.0	28.7	58.7	
04宮城県	57.5	46.9	68.3	41.2	68.3	63.7	50.9	72.6	48.6	47.1	59.3	42.6	49.3	74.0	62.7	31.1	27.8	
05秋田県	47.5	35.9	65.0	32.3	60.5	48.6	38.8	68.3	54.4	37.6	77.6	36.9	38.6	71.4	75.1	25.1	12.1	
06山形県	48.4	35.8	70.6	31.0	60.5	56.1	42.2	78.6	47.9	33.5	80.8	36.8	33.4	76.7	72.3	12.9	37.4	
07福島県	51.2	43.1	66.2	25.7	60.8	51.9	42.6	79.2	64.3	64.1	68.3	36.1	66.3	70.5	70.1	18.1	30.9	
08茨城県	58.4	50.4	64.4	37.0	60.8	54.7	59.0	73.2	54.7	46.8	59.1	49.3	54.9	65.6	57.3	37.3	74.9	
09栃木県	59.9	57.2	65.9	44.5	66.1	61.0	58.7	66.1	72.1	72.6	67.0	49.3	70.2	67.7	63.2	58.2	53.4	
10群馬県	56.9	52.5	70.9	56.2	75.6	55.1	52.9	63.2	62.8	62.8	-	50.7	59.7	76.2	62.0	41.1	26.5	
11埼玉県	65.1	58.2	66.8	42.1	68.3	63.4	60.9	64.6	67.3	66.4	67.4	52.9	68.6	67.6	62.8	34.1	-	
12千葉県	68.1	69.6	64.7	62.8	57.5	65.4	65.9	63.9	71.6	71.6	71.9	51.2	76.5	62.4	72.5	46.5	47.0	
13東京都	68.8	72.0	68.6	66.6	64.5	70.3	69.9	69.9	72.4	72.0	73.0	60.1	81.1	70.1	70.9	63.0	49.3	
14神奈川県	68.2	67.0	69.3	60.0	66.2	65.3	62.9	67.6	81.7	81.2	82.5	47.4	72.9	73.4	80.6	42.3	45.8	
15新潟県	55.5	44.6	75.1	59.1	77.9	50.5	43.1	68.9	58.2	54.1	78.4	39.7	55.4	78.4	77.3	21.5	43.5	
16富山県	53.4	41.9	66.6	36.0	67.7	51.0	43.8	64.1	63.3	51.8	69.3	36.0	50.0	67.7	70.3	43.9	50.7	
17石川県	58.1	53.1	70.1	58.3	64.0	59.6	52.3	74.6	54.3	53.0	69.1	42.2	51.7	77.4	74.6	33.0	23.5	
18福井県	60.2	51.8	73.6	53.3	72.9	66.5	60.6	74.7	50.6	50.3	58.2	48.4	74.7	76.3	70.0	22.8	-	
19山梨県	60.9	59.6	70.4	59.4	68.2	62.2	61.1	76.7	61.8	61.5	91.4	52.5	66.6	72.9	77.8	66.6	50.2	
20長野県	54.7	50.5	71.5	44.0	69.0	57.7	53.3	75.3	58.2	56.4	73.2	48.1	54.8	74.4	68.5	40.8	33.9	
21岐阜県	54.5	50.1	70.9	52.8	66.8	54.4	49.2	78.4	57.3	56.6	72.2	45.7	51.5	72.6	77.2	35.2	60.2	
22静岡県	62.6	59.1	70.2	61.0	68.4	64.4	61.5	72.9	62.0	59.8	74.5	56.4	62.7	74.8	75.3	40.4	41.2	
23愛知県	64.0	50.9	70.2	44.7	68.4	63.0	51.4	72.3	70.0	64.2	72.8	40.7	56.1	71.9	71.6	39.4	42.4	
24三重県	61.3	56.0	73.4	37.1	64.2	61.3	57.2	74.3	68.7	68.6	96.8	50.0	64.4	74.8	82.9	16.6	25.8	
25滋賀県	56.8	51.9	68.3	37.4	63.3	57.3	49.3	72.7	61.8	64.2	96.8	44.2	62.3	69.3	65.5	34.4	29.0	
26京都府	61.2	61.0	62.6	52.7	56.9	61.4	59.9	68.4	72.6	72.6	-	34.0	86.2	71.2	74.5	46.5	52.5	
27大阪府	79.1	79.3	79.0	75.8	78.2	78.1	80.5	75.5	83.5	82.6	84.8	44.8	86.2	77.8	83.0	68.1	54.6	
28兵庫県	59.3	53.6	70.4	53.7	68.0	58.5	51.5	71.9	65.0	61.8	78.4	45.3	56.8	76.0	76.4	38.9	37.2	
29奈良県	42.8	43.4	28.4	39.7	23.3	40.5	40.1	78.6	73.4	73.4	-	31.5	43.7	56.0	62.5	42.3	8.8	
30和歌山県	52.4	49.5	68.5	45.7	70.5	58.5	58.3	59.2	48.0	46.8	84.7	38.5	62.9	72.8	79.1	53.9	72.9	
31鳥取県	52.2	42.5	79.5	39.1	78.0	50.8	42.2	81.5	48.7	48.7	-	42.1	45.2	77.0	85.4	46.7	-	
32島根県	52.9	46.0	66.0	55.6	59.4	57.7	48.0	78.9	47.2	47.2	-	41.4	43.9	67.2	68.8	26.9	-	
33岡山県	54.9	40.0	66.8	57.9	67.8	52.0	41.3	62.5	51.8	38.5	79.7	33.4	46.3	69.9	62.0	42.6	12.8	
34広島県	65.8	48.2	73.4	39.1	67.8	62.6	45.5	73.9	82.5	77.6	83.9	41.0	58.6	74.3	86.6	38.1	15.3	
35山口県	53.5	42.1	65.9	56.1	66.9	52.4	44.3	66.2	49.2	45.6	58.9	37.6	45.8	69.9	57.4	42.6	38.9	
36徳島県	51.9	46.4	59.9	35.2	60.1	46.9	37.1	59.5	67.7	67.7	-	37.3	70.1	61.1	60.6	27.6	47.6	
37香川県	60.3	52.5	69.5	53.6	67.7	63.8	57.0	70.6	66.4	64.3	72.1	48.0	63.6	69.9	70.6	40.2	47.6	
38愛媛県	55.6	47.3	62.2	40.5	59.4	57.0	48.9	65.7	54.9	49.8	62.7	48.6	60.9	65.3	61.8	26.0	43.4	
39高知県	54.9	46.7	61.6	53.6	59.1	56.5	51.3	66.2	56.6	50.0	75.3	40.3	57.6	65.2	62.7	28.9	-	
40福岡県	68.0	54.8	73.9	67.8	73.0	71.0	63.0	75.3	62.6	48.0	73.5	30.8	48.9	76.9	73.1	42.1	46.0	
41佐賀県	52.1	41.4	65.7	43.6	64.2	58.7	46.3	69.9	52.3	54.6	40.0	39.1	58.4	75.6	56.6	23.3	1.6	
42長崎県	57.7	51.5	70.1	46.8	63.1	58.2	49.4	81.4	62.8	63.0	45.7	41.0	58.6	74.0	65.4	44.5	44.5	
43熊本県	58.1	46.6	71.8	46.1	66.2	59.6	48.1	76.0	54.6	43.0	82.8	42.7	45.7	75.2	78.9	54.8	29.6	
44大分県	49.4	46.6	55.5	29.0	51.2	49.8	45.0	64.8	71.0	70.9	72.5	36.4	59.5	57.3	63.4	34.8	26.9	
45宮崎県	50.2	46.4	55.5	30.6	52.4	53.2	48.5	63.2	55.5	58.5	9.5	33.6	54.1	58.3	40.6	32.1	9.8	
46鹿児島県	60.0	47.9	73.3	56.7	68.9	61.7	50.3	78.6	61.7	57.5	83.0	42.6	49.2	77.3	70.4	27.7	27.9	
47沖縄県	69.5	69.0	73.1	64.0	70.1	73.2	72.1	86.2	69.3	69.3	-	125.4	65.5	81.1	71.6	48.5	26.1	
運輸局等(再掲) ³⁾																		
北海道運輸局	63.9	59.5	73.2	64.0	67.2	62.6	54.9	77.9	65.3	62.9	80.1	46.8	49.5	76.8	79.2	56.6	48.2	
東北運輸局	52.3	42.0	67.1	49.5	62.9	55.3	44.5	72.8	52.0	49.2	70.8	38.4	50.4	72.7	68.0	23.3	28.5	
関東運輸局	66.4	65.2	67.8	59.6	64.7	65.3	62.5	68.5	71.9	71.4	73.1	50.7	72.8	69.5	71.6	56.7	47.7	
北陸信越運輸局	55.4	49.0	71.7	54.1	71.4	55.6	50.1	71.7	57.7	54.9	73.6	43.5	54.6	75.5	73.0	35.8	36.2	
中部運輸局	61.7	55.4	70.8	60.0	68.9	62.7	57.3	73.3	63.2	60.6	73.1	50.4	61.4	73.5	73.0	37.7	42.1	
近畿運輸局	66.1	62.2	74.3	60.2	70.7	63.0	63.0	73.3	72.2	69.1	83.6	39.7	65.2	75.1	78.6	48.5	42.3	
中国運輸局	58.0	43.4	70.5	57.1	67.3	56.1	44.2	71.3	65.2	51.5	80.9	39.2	51.6	71.9	76.9	39.8	22.9	
四国運輸局	56.3	48.7	63.8	52.9	63.7	57.6	44.2	66.4	68.2	44.7	68.2	44.7	64.2	65.9	64.6	31.4	32.6	
九州運輸局	58.7	48.7	69.4	55.1	65.3	60.9	50.6	74.4	61.8	58.0	73.2	39.1	53.6	72.7	69.7	38.2	36.7	
沖縄総合事務局	69.5	69.0	73.1	64.0	70.1	73.2	72.1	86.2	69.3	69.3	-	125.4	65.5	81.1	71.6	48.5	26.1	

1) 宿泊目的割合不詳を含む。

2) 宿泊施設タイプ不詳を含む。

3) 長野県は北陸信越運輸局、福井県は中部運輸局に含まれる。

参考第19表 施設所在地(47区分及び運輸局等)、従業者数(3区分)、宿泊目的割合(2区分)別利用客室数
並びに施設所在地(47区分及び運輸局等)、宿泊施設タイプ(6区分)別利用客室数(従業者数10人以上の施設)

施設所在地(47区分 及び運輸局等)	従業者数(3区分)、宿泊目的割合(2区分)				宿泊施設タイプ(6区分)						会社・団体の 宿泊所							
	利用客室数 1)、2)		10～29人		30～99人		100人以上		旅館	リゾート ホテル		ビジネス ホテル	シティ ホテル	簡易宿所				
	観光目的の 宿泊者が 50%以上	観光目的の 宿泊者が 50%未満	観光目的の 宿泊者が 50%以上	観光目的の 宿泊者が 50%未満	観光目的の 宿泊者が 50%以上	観光目的の 宿泊者が 50%未満	観光目的の 宿泊者が 50%以上	観光目的の 宿泊者が 50%未満										
令和元年8月	27,279,930	11,172,280	16,077,610	10,746,810	2,828,880	7,890,960	10,203,280	4,267,030	5,933,190	6,329,840	4,076,380	2,253,460	2,924,590	3,271,830	15,471,440	4,774,350	593,460	244,260
01北海道	1,879,790	980,710	899,080	620,490	223,550	396,940	700,200	339,270	360,930	559,090	417,890	141,200	263,740	178,560	989,580	403,600	40,990	3,300
02青森県	272,580	90,820	181,760	137,960	24,550	113,410	108,330	46,820	61,510	26,280	19,450	6,840	47,650	17,670	174,110	28,780	4,390	-
03岩手県	341,050	112,340	228,710	142,680	20,550	122,130	161,060	68,900	98,160	37,310	28,890	8,420	68,790	53,050	168,490	46,610	3,520	590
04宮城県	570,480	188,550	381,930	234,070	35,620	198,450	250,300	56,200	194,100	86,120	19,380	6,560	75,790	366,800	67,560	14,460	840	-
05秋田県	205,460	64,400	141,060	90,540	21,860	68,670	94,000	36,280	57,720	20,920	14,670	6,250	54,940	11,630	104,920	29,240	3,890	830
06山形県	282,280	85,230	197,050	114,620	35,680	78,940	132,760	39,500	93,250	34,900	10,050	24,860	71,910	7,030	167,720	32,000	1,370	2,260
07福島県	546,450	190,840	355,610	255,480	34,480	221,000	308,850	84,230	124,620	82,120	72,130	9,990	113,090	84,080	329,240	15,840	3,010	1,190
08茨城県	332,210	56,620	275,590	164,890	15,360	149,540	135,560	100,510	31,760	62,210	25,550	17,850	50,020	6,950	255,260	17,850	400	2,130
09栃木県	441,190	204,480	236,720	167,860	55,530	112,330	161,680	99,800	111,880	61,650	49,140	12,510	101,090	92,160	200,550	23,100	7,790	8,510
10群馬県	386,590	194,000	192,590	171,800	49,260	122,540	164,830	94,790	104,950	49,950	49,950	12,510	135,800	44,880	180,350	20,710	3,770	1,080
11埼玉県	297,290	23,580	273,710	147,100	3,170	143,920	117,410	17,550	99,860	32,780	2,860	29,920	11,140	14,990	232,950	37,750	460	-
12千葉県	1,220,730	685,740	534,990	289,010	90,440	198,580	303,570	180,130	123,440	628,150	415,180	212,970	68,360	488,180	427,950	211,700	15,260	9,290
13東京都	3,693,150	1,270,590	2,402,400	1,308,800	347,490	941,140	1,168,950	278,020	890,920	1,215,420	645,080	570,340	39,200	27,940	2,365,280	1,108,210	114,380	38,140
14神奈川県	1,119,460	380,480	738,980	476,200	127,700	348,500	388,280	121,030	254,980	131,740	123,240	57,680	127,540	685,940	188,840	24,910	34,550	-
15新潟県	564,990	176,000	388,990	272,590	40,850	231,730	194,190	75,630	118,570	98,210	59,520	38,690	106,300	68,040	332,710	48,990	5,660	3,290
16富山県	197,780	48,590	149,200	123,960	17,810	71,810	88,110	33,830	54,280	26,850	3,740	23,110	27,360	8,680	132,450	25,140	1,060	3,090
17石川県	401,460	209,750	191,710	132,180	63,170	69,010	208,110	83,530	114,580	61,890	8,130	74,290	16,780	250,850	52,390	6,320	830	-
18福井県	201,500	59,970	141,530	73,470	12,430	61,050	113,160	34,610	78,550	14,860	12,930	1,940	44,880	13,100	124,980	16,840	1,690	-
19山梨県	339,650	254,820	84,830	149,270	87,020	62,250	140,250	118,760	21,900	50,130	49,040	1,090	110,230	108,070	88,340	6,290	22,730	4,000
20長野県	803,670	460,160	343,510	338,890	148,560	190,320	325,400	204,010	121,390	139,380	107,590	31,800	192,720	316,460	42,980	11,990	14,340	-
21岐阜県	294,010	163,250	130,760	123,960	47,500	76,460	115,990	65,670	49,720	54,660	50,080	4,580	81,460	46,420	136,540	17,190	1,970	10,430
22静岡県	1,120,110	505,420	614,690	464,510	128,520	336,000	451,910	265,460	216,450	203,680	141,440	62,250	198,390	250,920	561,170	73,960	10,270	25,400
23愛知県	1,106,980	185,680	921,300	588,810	53,330	505,480	408,500	105,390	303,110	139,670	26,960	112,700	41,800	26,720	770,050	232,730	26,530	9,140
24三重県	382,760	171,790	210,970	172,100	32,520	139,880	143,810	79,480	64,330	66,850	59,790	7,060	73,280	69,050	116,210	17,940	580	2,550
25滋賀県	226,170	106,570	119,600	80,360	15,410	64,950	87,770	37,400	50,370	58,050	53,770	4,280	27,530	45,240	116,210	31,280	4,460	1,450
26京都市府	932,320	265,340	666,980	308,300	223,700	84,570	362,020	269,610	92,400	262,000	262,000	-	58,540	35,090	333,290	33,290	57,480	10,540
27大阪府	2,190,950	944,900	1,246,800	733,530	243,700	484,720	822,720	376,000	446,720	634,710	325,200	309,500	13,820	122,790	1,311,080	678,240	56,620	8,400
28兵庫県	718,890	313,270	404,680	231,080	45,840	184,300	256,530	111,380	145,150	231,280	156,050	75,230	97,780	98,280	343,370	145,110	11,490	22,860
29奈良県	86,890	84,100	2,790	40,500	38,590	1,920	30,700	29,830	880	15,680	15,680	880	6,550	37,370	17,250	6,240	180	-
30和歌山県	227,240	151,120	76,120	100,650	47,420	53,230	65,060	48,140	16,920	61,530	55,550	5,980	63,790	64,000	78,970	8,490	9,820	2,170
31鳥取県	128,980	53,820	75,150	57,330	15,120	42,210	61,260	28,320	32,940	10,390	10,390	9,880	42,160	6,620	110,240	14,560	1,930	-
32島根県	171,890	54,330	117,560	80,600	12,450	68,150	81,420	32,000	49,410	9,880	9,880	-	42,160	3,590	110,240	14,370	470	1,070
33岡山県	297,100	56,230	240,880	167,680	21,930	145,760	100,990	21,800	79,190	28,430	12,500	15,930	27,400	8,200	213,290	40,220	7,820	170
34広島県	619,960	95,510	524,460	278,990	31,430	247,960	193,380	37,730	155,650	147,600	26,350	121,240	21,930	27,930	394,250	139,290	32,340	2,960
35山口県	227,040	57,800	169,250	116,880	14,530	102,350	82,560	29,980	52,580	27,600	13,290	14,310	36,530	5,120	161,910	20,170	2,320	990
36徳島県	105,680	36,230	69,450	53,990	8,900	44,490	35,470	10,510	24,960	16,820	16,820	-	14,560	11,990	67,170	9,820	1,760	380
37香川県	207,340	61,290	146,050	80,860	16,310	64,550	90,360	25,460	64,910	36,110	19,520	16,590	31,780	22,640	115,260	32,730	4,710	230
38愛媛県	222,970	55,690	167,280	89,130	10,540	78,590	96,610	30,960	65,660	37,230	23,040	23,040	38,850	3,920	142,060	32,510	3,270	2,360
39高知県	152,020	40,360	111,660	67,630	10,890	76,740	36,330	14,460	21,860	28,060	15,010	13,060	22,380	6,520	95,150	27,070	900	-
40福岡県	957,230	167,080	790,150	432,010	42,190	389,830	382,990	88,040	294,960	142,230	105,370	105,370	22,020	31,920	702,920	177,500	20,510	7,350
41佐賀県	137,440	38,160	99,290	61,870	12,760	49,110	62,670	14,940	47,730	12,900	10,460	2,440	25,620	15,470	87,410	7,830	1,100	10
42長崎県	345,740	151,630	194,110	124,060	20,350	103,710	159,930	70,070	89,850	61,750	540	540	41,990	166,580	49,530	4,230	2,780	-
43熊本県	456,250	132,010	324,240	195,530	47,360	148,170	218,950	67,510	151,440	41,770	17,150	24,630	58,830	45,430	300,600	32,940	16,140	2,310
44大分県	277,830	120,050	157,780	135,800	30,460	105,340	92,530	44,800	49,510	41,860	7,640	7,640	52,620	59,030	152,020	10,210	3,330	620
45宮崎県	195,340	57,000	138,340	85,690	11,250	74,440	82,030	18,640	60,320	27,620	27,110	520	15,560	34,710	131,820	9,210	4,000	30
46鹿児島県	393,700	111,090	281,940	167,700	17,540	149,490	156,200	45,700	110,500	69,800	47,850	21,940	40,800	46,970	259,020	43,960	2,610	330
47沖縄県	999,340	794,930	204,420	347,160	180,050	167,110	272,880	310,190	341,990	341,990	341,990	-	350	456,950	395,690	132,550	12,500	1,300
運輸局等(再掲) ³⁾																		
北海道運輸局	1,879,790	980,710	899,080	620,490	223,550	396,940	700,200	339,270	360,930	559,090	417,890	141,200	263,740	178,560	989,580	403,600	40,990	3,300
東北運輸局	2,218,180	702,170	1,516,130	975,340	172,750	802,600	955,300</											

参考第20表 施設所在地(47区分及び運輸局等)、従業員数(3区分)、宿泊目的割合(2区分)別客室稼働率
並びに施設タイプ(6区分)別客室稼働率(従業員数10人以上の施設)

施設所在地(47区分 及び運輸局等)	従業員数(3区分)				宿泊目的割合(2区分)				宿泊施設タイプ(6区分)						会社・団体の 宿泊所
	10~29人		30~99人		100人以上		観光目的の 宿泊者が 50%未満	観光目的の 宿泊者が 50%以上	リゾート ホテル	ビジネス ホテル	シティ ホテル	簡易宿所			
	1)	観光目的の 宿泊者が 50%以上	1)	観光目的の 宿泊者が 50%以上	1)	観光目的の 宿泊者が 50%未満									
令和元年8月	77.8	74.3	80.4	68.2	78.5	78.3	74.7	81.2	81.0	65.6	73.0	81.8	83.2	57.9	52.6
01北海道	81.6	77.4	86.8	79.2	85.1	81.4	75.3	88.1	80.6	71.3	63.4	88.1	86.5	72.8	64.3
02青森県	78.2	64.5	81.5	66.7	81.0	79.1	73.9	83.6	75.6	72.1	63.3	82.6	77.3	64.6	-
03岩手県	73.0	72.4	78.0	73.0	76.3	77.8	71.4	79.5	82.6	63.9	64.5	79.8	75.0	51.2	75.9
04宮城県	71.3	67.6	76.5	63.0	73.0	77.8	71.4	79.8	70.1	64.4	64.5	79.3	75.0	46.8	42.1
05秋田県	71.3	57.8	79.8	47.6	76.3	73.9	62.4	82.4	83.2	61.6	53.1	80.6	82.6	42.5	34.1
06山形県	73.6	59.1	82.4	66.6	77.7	79.8	68.6	85.8	77.5	62.1	48.2	83.3	81.0	21.1	39.3
07福島県	72.1	63.5	77.8	42.7	73.6	76.7	66.0	86.2	78.3	58.1	74.3	79.0	75.6	32.6	36.7
08茨城県	74.2	67.2	75.8	59.2	73.1	79.8	73.1	82.4	67.0	64.6	65.2	78.1	62.1	21.9	76.7
09栃木県	75.4	71.6	79.0	57.4	78.9	77.0	84.5	78.9	84.5	76.1	80.7	80.7	70.2	60.2	69.2
10群馬県	77.3	75.9	78.7	75.0	81.3	76.6	78.2	74.5	89.5	68.5	73.2	80.7	73.7	57.7	41.3
11埼玉県	76.9	71.3	77.4	61.6	79.6	74.8	71.6	75.4	74.8	69.3	63.4	78.3	78.0	47.6	-
12千葉県	83.4	85.7	80.6	74.4	74.0	81.4	84.2	77.7	89.3	74.7	92.2	77.2	86.2	57.5	55.1
13東京都	82.1	83.3	81.6	80.7	79.3	82.3	81.3	83.5	83.5	74.4	83.0	83.5	83.5	63.6	57.4
14神奈川県	83.9	83.8	82.6	79.4	83.9	81.5	82.4	81.1	90.5	72.9	81.6	88.6	89.2	55.8	50.5
15新潟県	73.5	61.9	80.2	57.8	79.5	75.3	68.0	80.9	65.9	63.6	58.9	83.4	82.3	23.9	71.7
16富山県	67.7	57.8	71.7	67.6	71.5	66.0	58.9	71.3	74.8	54.4	55.1	71.8	72.2	51.6	65.4
17石川県	72.3	70.2	74.7	73.8	75.4	72.7	70.8	74.3	67.8	64.1	61.3	77.2	74.5	40.8	58.6
18福井県	78.3	70.1	82.3	69.6	74.3	86.2	78.9	89.8	72.4	65.9	86.7	83.2	79.0	62.1	-
19山梨県	81.5	80.1	86.2	77.4	82.8	84.8	83.3	93.7	85.7	79.1	84.1	85.9	83.5	71.1	61.5
20長野県	75.3	69.4	84.9	72.2	83.9	79.3	75.5	86.6	74.2	70.2	68.8	85.5	84.9	54.8	64.4
21岐阜県	74.4	68.8	82.9	71.6	82.7	78.0	74.1	83.9	73.7	71.9	58.6	83.9	82.1	40.8	74.8
22静岡県	79.0	77.6	80.3	77.0	79.8	79.1	78.9	79.3	84.1	77.6	79.1	81.7	86.9	52.1	48.2
23愛知県	76.9	67.8	79.1	78.3	80.5	75.9	72.3	77.3	74.9	57.9	62.1	80.1	76.6	61.3	62.0
24三重県	72.2	68.1	75.9	69.5	75.9	73.2	70.3	77.2	77.5	70.3	68.1	75.0	85.6	25.4	40.5
25滋賀県	72.4	70.6	74.0	67.7	70.5	74.6	70.6	77.8	76.2	64.7	68.8	75.3	85.6	49.6	32.2
26京都府	86.6	75.0	86.4	85.0	85.8	76.1	76.6	75.2	82.8	-	54.6	80.1	84.4	54.5	63.2
27大阪府	86.6	86.8	86.4	85.0	85.8	84.8	86.1	83.7	91.0	61.9	96.6	85.3	89.8	76.4	59.9
28兵庫県	76.4	73.9	78.6	71.2	75.1	77.6	73.1	81.5	80.9	65.3	70.9	83.8	84.8	52.2	46.1
29奈良県	60.5	60.6	59.9	61.5	54.1	53.8	53.3	78.4	76.3	54.1	47.8	65.1	72.9	67.6	10.8
30和歌山県	71.1	66.7	82.1	74.0	65.9	83.1	74.3	77.3	64.1	71.5	68.1	77.7	79.2	76.8	76.2
31鳥取県	72.2	64.8	78.7	70.7	76.2	73.4	65.3	82.2	74.0	64.8	59.6	77.0	88.1	40.8	-
32島根県	75.7	68.5	79.5	71.2	76.0	81.2	75.9	85.0	72.4	56.2	56.2	80.5	78.2	47.3	55.6
33岡山県	75.5	57.5	81.4	78.5	83.0	72.4	57.0	78.3	69.8	51.8	52.5	84.8	67.8	59.7	13.0
34広島県	79.8	83.6	83.6	76.9	80.8	77.3	60.3	83.4	90.0	60.7	70.0	84.4	90.4	50.8	21.4
35山口県	69.3	62.9	71.8	67.7	70.4	70.2	64.0	74.3	74.0	59.3	64.7	72.6	73.8	43.3	44.1
36徳島県	69.9	62.4	74.6	70.7	75.5	65.2	51.9	73.1	79.3	54.4	84.6	80.8	68.0	49.1	10.5
37香川県	77.4	73.3	79.3	73.2	77.8	79.1	74.0	81.2	84.0	71.1	79.5	75.8	75.3	58.0	63.3
38愛媛県	70.7	66.6	72.2	64.8	66.7	75.7	66.9	80.7	74.2	66.1	78.6	72.2	74.1	48.9	52.4
39高知県	72.7	66.6	75.1	71.7	73.5	72.0	63.8	78.7	76.7	60.1	69.6	73.8	77.5	41.3	-
40福岡県	78.0	67.8	80.5	78.5	79.4	79.4	76.5	81.8	70.6	40.7	47.8	82.1	81.7	61.8	57.7
41佐賀県	71.7	60.7	77.1	60.7	75.6	76.9	70.4	79.1	72.6	57.3	77.5	80.0	72.6	30.8	0.3
42長崎県	70.9	62.6	79.1	69.8	74.6	73.5	62.4	85.2	67.1	56.5	64.9	78.9	75.8	53.7	60.6
43熊本県	79.0	66.8	85.3	78.9	82.3	80.4	67.7	87.8	72.6	64.9	60.8	87.1	86.4	68.2	43.8
44大分県	61.4	57.7	64.6	43.2	60.6	64.7	58.3	73.4	76.0	50.0	65.7	65.3	76.5	34.4	42.6
45宮崎県	63.5	57.2	67.8	49.3	68.2	65.1	55.7	71.1	55.7	50.1	61.8	68.3	49.5	47.1	11.3
46鹿児島県	72.7	58.7	80.4	72.5	78.8	73.5	58.8	82.0	71.3	55.9	54.6	82.3	75.1	29.4	89.8
47沖縄県	78.1	77.5	80.4	79.3	80.7	77.8	79.4	79.4	77.2	71.0	74.1	83.4	81.9	54.2	38.2
運輸局等(再掲) ³⁾															
北海道運輸局	81.6	77.4	86.8	82.9	85.1	81.4	75.3	88.1	80.6	71.3	63.4	88.1	86.5	72.8	64.3
東北運輸局	73.5	64.4	78.6	70.2	75.5	77.2	68.8	82.4	73.4	62.5	65.9	80.3	78.6	44.1	40.2
関東運輸局	81.3	81.0	81.0	78.5	79.3	80.9	80.4	80.4	85.5	73.4	85.6	82.8	83.4	62.1	55.5
北陸信越運輸局	73.3	67.3	81.7	72.9	78.9	75.0	71.3	79.1	70.3	65.6	65.6	80.7	78.7	39.6	65.3
中部運輸局	76.9	72.4	79.6	75.5	79.4	77.8	75.5	79.5	78.7	71.7	73.0	80.4	78.9	56.3	54.2
近畿運輸局	79.9	77.6	82.7	76.3	80.3	79.8	77.7	82.4	84.6	58.1	75.6	83.1	87.2	62.8	51.0
中国運輸局	75.9	63.5	80.4	74.4	78.4	75.2	81.0	81.0	81.0	61.2	63.6	83.2	82.9	52.4	26.9
四国運輸局	73.0	67.7	75.2	69.8	75.2	78.3	81.2	75.0	78.3	64.2	79.1	75.8	74.7	51.7	35.0
九州運輸局	72.9	62.4	78.4	71.7	75.7	75.6	65.2	81.6	69.8	54.8	60.7	79.6	75.6	54.4	47.9
沖縄総合事務局	78.1	77.5	80.4	79.3	80.7	77.8	77.6	79.4	77.2	71.0	74.1	83.4	81.9	54.2	38.2

1) 宿泊目的割合不詳を含む。

2) 宿泊施設タイプ不詳を含む。

3) 長野県は北陸信越運輸局、福井県は中部運輸局に含まれる。

参考第2-1表 施設所在地(47区分及び運輸局等)、宿泊目的割合(2区分)、居住地(2区分) 別延べ宿泊者数(従業員数10人以上の施設)
(人泊)

施設所在地(47区分 及び運輸局等)	延べ 宿泊者数 (1、2)		宿泊目的割合(2区分) 居住地(2区分)					
	県内 1)	県外 1)	観光目的の宿泊者が50%以上		観光目的の宿泊者が50%未満			
			2)	県内 2)	県外 2)	県外		
令和元年8月	48,210,000	8,511,750	37,348,060	26,564,440	4,167,360	21,589,620	4,336,790	16,226,220
01北海道	3,316,100	1,108,880	2,082,900	2,075,520	593,950	1,408,220	514,930	674,680
02青森県	426,750	72,890	347,550	193,470	24,930	166,260	233,270	181,290
03岩手県	562,550	113,470	444,830	289,560	52,900	214,060	293,000	230,770
04宮城県	953,630	214,340	684,630	391,770	104,530	267,760	561,860	416,870
05秋田県	327,870	60,850	267,020	148,890	24,040	124,850	178,980	142,170
06山形県	479,330	110,400	343,690	226,060	56,790	156,890	253,270	186,790
07福島県	975,660	206,180	697,960	531,480	104,130	394,130	444,180	303,830
08茨城県	537,810	102,110	397,960	205,440	29,450	175,990	332,380	221,970
09栃木県	926,170	135,450	728,490	615,280	63,710	493,490	310,890	71,740
10群馬県	771,980	120,820	639,280	540,270	64,100	464,290	231,710	174,990
11埼玉県	408,870	80,950	304,810	72,550	26,070	44,940	336,320	259,870
12千葉県	2,558,490	410,380	1,978,250	1,814,040	278,780	1,385,500	744,450	592,750
13東京都	5,592,540	1,047,240	4,286,670	2,244,230	353,560	1,800,220	3,321,070	2,462,850
14神奈川県	1,823,580	384,920	1,282,630	866,400	191,080	611,430	957,180	671,210
15新潟県	1,015,970	217,260	744,730	523,310	103,620	370,720	492,660	374,020
16富山県	325,950	55,780	262,220	136,450	30,710	103,610	188,740	158,610
17石川県	773,990	108,360	645,950	501,140	83,430	411,780	272,850	234,170
18福井県	376,810	45,440	313,020	200,320	26,290	174,040	176,490	138,980
19山梨県	868,850	59,370	744,730	444,260	37,540	641,970	124,590	102,760
20長野県	1,744,830	221,670	1,458,540	1,288,610	128,560	1,095,420	456,230	93,110
21岐阜県	585,080	78,360	461,350	425,180	48,450	337,170	159,900	124,180
22静岡県	2,281,710	359,270	1,852,510	1,471,730	185,540	1,239,840	809,980	612,670
23愛知県	1,654,390	410,900	1,108,970	419,990	169,390	214,900	1,234,400	894,070
24三重県	743,310	97,380	602,640	473,580	59,460	390,160	269,720	212,480
25滋賀県	457,870	58,010	393,000	293,900	34,190	259,710	163,970	133,290
26京都府	1,720,950	158,560	1,492,490	1,477,650	112,150	1,313,540	243,300	178,950
27大阪府	3,660,040	428,260	3,026,070	1,862,080	154,190	1,604,790	1,788,730	273,770
28兵庫県	1,359,640	281,730	999,150	795,950	193,430	544,760	562,750	454,390
29奈良県	182,960	22,580	142,360	178,380	21,100	139,260	4,580	3,100
30和歌山県	519,780	50,770	432,880	417,660	40,030	346,770	102,120	86,110
31鳥取県	265,370	33,630	228,970	158,900	21,920	134,210	106,470	94,760
32島根県	275,490	43,890	228,460	132,960	14,330	118,630	142,520	104,830
33岡山県	465,220	67,340	371,430	150,780	26,730	106,060	314,440	265,370
34広島県	950,860	209,730	717,220	207,060	58,800	147,720	743,810	569,500
35山口県	352,060	70,410	281,650	33,020	33,020	111,550	207,230	140,260
36徳島県	187,560	13,190	147,560	99,130	6,050	66,280	88,420	81,290
37香川県	390,100	40,440	331,910	182,040	21,770	156,570	208,060	175,350
38愛媛県	350,630	59,090	268,040	131,960	22,960	108,020	218,660	160,020
39高知県	250,490	46,610	187,460	95,060	13,940	69,200	155,430	32,670
40福岡県	1,398,120	279,970	1,099,510	346,210	109,510	226,380	1,051,920	873,130
41佐賀県	237,830	31,670	195,370	105,970	17,790	87,360	131,860	108,010
42長崎県	650,400	130,010	510,150	388,540	78,120	305,560	261,860	204,590
43熊本県	746,370	157,510	573,300	325,740	73,240	250,130	420,630	323,170
44大分県	532,560	62,720	451,480	340,530	23,120	307,770	192,030	143,710
45宮崎県	336,650	71,680	244,290	137,320	36,390	95,240	181,630	135,010
46鹿児島県	164,920	164,920	464,000	266,700	67,740	196,560	377,580	267,440
47沖縄県	2,242,450	200,380	1,914,800	1,945,550	143,830	1,691,550	296,910	223,250
運輸局等(再掲) 3)								
北海道運輸局	3,316,100	1,108,880	2,082,900	2,075,520	593,950	1,408,220	514,930	674,680
東北運輸局	3,725,790	778,120	2,785,680	1,761,230	367,330	1,323,950	1,964,560	1,461,730
関東運輸局	13,488,290	2,341,240	10,362,820	7,102,460	1,044,280	5,617,830	6,338,580	4,721,390
北陸信越運輸局	3,859,990	603,070	3,111,430	2,449,520	346,320	1,981,520	2,566,740	1,429,910
中部運輸局	5,641,310	991,350	4,338,490	2,990,810	489,120	2,356,110	2,650,500	1,982,380
近畿運輸局	7,901,240	999,900	6,485,950	5,025,620	555,990	4,208,840	2,865,450	444,510
中国運輸局	2,309,000	424,990	1,792,890	794,530	154,800	618,170	1,514,470	270,180
四国運輸局	1,178,780	159,330	934,980	500,200	64,720	400,070	670,580	94,610
九州運輸局	4,547,050	904,510	3,538,110	1,911,010	407,900	1,469,010	2,617,510	492,940
沖縄総合事務局	2,242,450	200,380	1,914,800	1,945,550	143,830	1,691,550	296,910	223,250

1) 宿泊目的割合不詳を含む。
2) 居住地不詳を含む。
3) 長野県は北陸信越運輸局、福井県は中部運輸局に含まれる。

参考第2表 施設所在地(47区分及び運輸局等)、宿泊施設タイプ(6区分)、居住地(2区分) 別延べ宿泊者数(従業者数10人以上の施設)

(人泊)

施設所在地(47区分 及び運輸局等)	延べ 宿泊者数 (1) (2)		旅館		リゾートホテル		ビジネスホテル		シニアホテル		簡易宿所		会社・団体の宿泊所					
	県内	県外	県内	県外	2)	県内	県外	2)	県内	県外	2)	県内	県外	2)	県内	県外		
	1)	D)	1)	D)	2)	1)	D)	2)	1)	D)	2)	1)	D)	2)	1)	D)		
令和元年8月	48,310,000	8,511,750	37,348,060	8,397,220	1,594,920	6,452,050	8,842,710	1,184,980	7,063,260	15,849,320	8,147,950	1,164,510	6,775,730	1,453,530	582,560	8,212,000	192,050	365,610
01北海道	3,316,100	1,108,880	2,082,000	647,590	298,470	370,800	440,110	179,850	259,310	1,866,590	742,590	196,580	44,030	67,730	44,030	23,700	11,690	2,180
02青森県	426,150	112,340	344,550	112,340	39,280	98,160	41,990	4,820	36,770	122,410	41,880	7,630	2,570	6,910	2,570	5,760	-	1,060
03岩手県	362,950	113,470	344,530	166,360	19,370	123,660	123,660	18,650	105,000	199,250	64,950	9,040	4,660	2,240	3,390	2,440	950	-
04宮城県	993,630	214,340	684,630	213,070	62,660	130,940	118,600	31,270	87,330	490,060	106,880	12,510	22,630	13,100	8,130	9,340	1,820	650
05秋田県	327,870	60,850	267,020	121,090	18,270	102,810	25,770	4,220	21,550	129,330	37,420	7,610	22,440	4,300	2,760	5,860	1,850	4,010
06山形県	479,330	110,400	343,690	195,310	48,940	133,990	133,990	4,860	13,540	205,980	46,740	7,360	7,040	39,390	4,270	2,760	2,860	2,260
07福島県	975,660	206,180	697,960	312,250	76,300	234,360	220,500	21,330	167,530	401,950	19,330	3,030	16,850	10,130	2,400	4,800	2,660	3,400
08茨城県	537,810	102,110	437,960	180,750	19,970	160,780	172,200	5,090	12,120	304,780	26,620	8,020	17,810	3,380	17,810	3,380	1,300	2,190
09栃木県	926,170	135,450	728,490	314,490	34,310	240,490	265,040	25,550	118,200	202,350	29,130	6,680	22,450	21,190	17,500	4,660	4,860	3,550
10群馬県	408,870	120,820	639,280	389,200	35,380	338,800	419,930	12,730	112,840	164,940	48,330	7,710	7,500	2,130	750	-	-	-
11埼玉県	2,558,490	410,380	1,978,250	205,970	70,860	135,310	1,309,130	127,460	1,035,410	616,970	339,740	50,380	289,360	175,720	30,600	18,000	4,230	6,890
12千葉県	5,592,540	1,047,240	4,823,580	1,662,990	51,270	1,145,570	328,110	70,640	217,520	901,010	153,840	61,290	1,451,280	173,240	51,770	103,990	11,970	37,470
13東京都	1,823,580	217,260	744,730	307,830	81,010	225,390	205,130	41,430	118,820	377,890	119,820	19,670	10,470	10,470	5,370	8,960	1,510	8,960
14神奈川県	1,015,970	55,780	642,220	83,390	21,880	59,380	24,730	3,920	20,820	140,730	38,400	2,190	7,610	2,260	4,790	2,260	5,360	5,360
15静岡県	325,190	108,360	265,950	141,720	41,720	178,800	46,530	6,320	40,200	317,080	97,060	4,110	92,950	27,150	10,730	1,980	1,490	490
16富山県	376,810	45,440	313,020	147,450	26,890	120,760	44,680	1,870	42,810	124,570	27,390	2,320	20,230	5,370	730	4,640	-	11,600
17石川県	868,850	59,370	744,730	336,410	15,550	320,870	266,790	5,750	227,280	130,940	30,400	10,140	57,140	57,550	4,870	52,680	2,000	25,380
18福井県	1,744,830	221,670	1,458,540	564,650	57,750	500,740	605,090	50,940	110,340	408,220	95,960	10,140	57,140	7,540	8,800	6,660	20,690	6,530
19岐阜県	585,080	78,360	461,350	222,360	28,790	186,450	130,050	12,890	117,160	173,140	29,180	20,500	26,810	4,500	4,500	20,690	14,480	63,280
20長野県	2,281,710	359,270	1,852,510	601,580	67,570	519,680	713,080	79,120	606,550	719,200	155,170	114,630	93,830	48,240	20,570	84,980	14,480	63,280
21静岡県	1,654,390	410,900	1,108,970	337,930	66,870	64,490	198,380	77,720	32,080	981,540	263,840	51,800	264,860	66,400	22,250	27,960	41,290	6,270
22愛知県	743,310	97,380	603,640	321,870	30,400	187,120	198,380	26,550	162,260	278,350	25,810	2,760	20,650	1,710	620	7,190	1,400	5,790
23三重県	58,010	393,940	97,700	88,790	8,910	12,070	112,500	12,070	112,500	149,490	33,980	21,040	21,870	2,950	18,920	4,240	540	3,700
24滋賀県	1,729,950	158,560	1,492,490	177,160	34,610	141,810	80,490	13,820	66,680	677,350	230,980	11,900	92,330	27,910	4,010	15,380	1,210	9,730
25京都府	3,660,940	428,260	3,026,070	44,180	12,050	18,430	361,110	22,920	338,190	1,936,620	234,800	117,520	1,102,500	87,730	39,750	10,940	10,940	15,380
26大阪府	1,359,640	281,730	999,150	564,960	76,940	214,550	264,850	53,850	157,420	449,000	76,370	37,220	219,480	22,810	50,980	18,680	25,610	390
27奈良県	182,960	22,580	142,960	56,880	6,200	45,110	15,310	1,290	1,450	50,400	34,010	3,760	31,250	25,810	8,670	560	170	390
28和歌山県	519,780	50,770	432,880	182,630	18,180	158,430	179,150	15,450	145,530	102,450	8,850	2,200	10,150	36,950	2,410	3,190	1,220	5,930
29徳島県	333,620	33,630	299,970	133,720	18,250	112,700	19,090	7,000	18,400	86,370	8,500	3,200	17,590	5,990	2,980	2,410	-	1,080
30香川県	265,970	30,770	228,970	79,860	11,160	100,050	7,490	1,560	5,930	131,590	28,500	2,350	20,340	1,140	10	300	300	1,380
31愛媛県	465,220	67,340	371,430	179,860	12,760	62,760	19,070	2,880	11,430	271,340	30,600	11,730	53,190	29,340	8,920	20,430	450	230
32高知県	950,960	209,730	717,220	66,880	18,000	48,880	67,900	22,720	44,580	516,390	107,080	25,490	202,210	67,720	34,960	4,860	2,180	2,180
33山口県	352,060	70,410	251,510	77,090	19,440	77,090	13,610	3,560	9,800	197,010	35,040	4,530	23,170	12,080	5,060	5,130	2,780	2,850
34広島県	187,560	13,190	147,560	38,910	2,340	28,690	38,510	480	19,110	84,490	16,460	1,970	7,860	7,860	830	110	710	-
35徳島県	390,100	40,440	331,910	86,560	6,210	82,350	69,690	6,490	59,500	160,170	13,660	5,060	19,390	6,030	3,800	6,030	130	830
36愛媛県	350,630	59,690	268,940	7,450	8,690	91,890	8,010	1,210	16,360	36,380	51,130	5,080	32,030	19,390	6,340	10,690	130	830
37香川県	250,490	46,610	187,460	60,050	7,450	74,820	26,940	3,340	39,490	94,950	41,130	37,750	35,380	4,550	3,130	7,370	5,230	4,020
38愛媛県	1,398,120	279,970	1,099,510	44,880	21,720	20,340	79,720	37,130	39,490	923,080	141,660	38,290	240,730	43,590	22,250	21,340	27,830	18,910
39高知県	237,830	31,670	196,370	76,700	10,790	65,090	35,860	6,330	29,530	106,880	10,660	1,530	5,890	3,380	2,350	3,380	210	200
40福岡県	690,400	130,010	510,150	128,990	49,520	78,760	199,700	14,420	184,350	213,590	82,610	7,390	12,440	8,790	3,650	12,730	9,850	3,180
41佐賀県	746,370	157,510	573,300	161,170	36,810	121,990	120,100	23,950	96,150	381,400	76,280	6,770	43,360	25,940	10,540	15,400	3,150	4,480
42熊本県	532,960	62,720	451,480	148,150	10,100	130,420	176,350	14,090	162,460	182,270	32,670	3,120	12,040	8,530	5,810	1,900	30	1,870
43大分県	334,650	77,680	244,290	36,740	5,880	25,170	99,200	23,590	75,620	171,330	35,220	9,800	15,140	8,660	6,480	250	220	30
44宮崎県	645,120	164,950	464,000	109,700	25,220	81,240	110,110	30,230	79,880	341,850	88,900	12,640	7,670	3,310	10,980	280	320	320
45鹿児島県	2,242,450	200,380	1,914,800	3,110	1,030	2,080	1,285,590	84,950	1,115,780	515,000	273,710	12,990	260,720	28,520	6,910	5,460	1,450	1,450
46沖縄県	3,316,100	1,108,880	2,082,000	647,390	208,470	370,800	440,110	179,850	259,310	1,406,590	530,430	136,580	594,110	67,730	44,030	23,700	11,690	2,180
北海道運輸局	3,725,790	778,120	2,785,680	1,120,600	259,820	826,020	548,510	85,140	431,720	1,648,980	341,190	46,980	267,960	74,200	36,620	37,580	17,300	8,360
東北運輸局	13,488,290	2,341,240	10,362,820	1,705,470	281,710	1,374,880	2,415,450	276,650	1,896,000	6,010,640	1,085,590	520,360	2,078,150	427,650	119,600	253,620	211,680	57,320
関東運輸局	3,859,990	603,070	3,111,430	202,360	281,600	984,300	881,480	80,830	709,900	1,361,450	259,940	36,110	1,087,760	100,820	210,560	79,260	62,100	40,180
中部運輸局	5,641,310																	

参考 1 調査票の回収状況

(施設)

施設所在地(47区分)	従業員数(5区分)												合計	
	0～4人		5～9人		10～29人		30～99人		100人以上		母集団 施設数	回収 施設数		
	母集団 施設数	回収 施設数	母集団 施設数	回収 施設数	母集団 施設数	回収 施設数	母集団 施設数	回収 施設数	母集団 施設数	回収 施設数				
施設所在地 計	34,788	1,710	7,319	939	7,456	3,899	4,258	2,785	1,046	737	54,867	10,070		
01北海道	1,507	81	371	48	383	227	243	162	78	51	2,582	569		
02青森県	275	16	78	15	105	70	53	42	9	8	520	151		
03岩手県	366	21	99	18	123	78	82	62	9	7	679	186		
04宮城県	324	15	119	15	141	79	75	50	21	14	680	173		
05秋田県	291	18	77	12	114	87	56	46	7	6	545	169		
06山形県	492	22	170	19	137	90	73	55	11	11	883	197		
07福島県	1,152	69	259	27	243	114	107	64	25	16	1,786	290		
08茨城県	314	15	133	18	121	50	57	36	12	9	637	128		
09栃木県	709	42	168	28	172	76	117	76	13	10	1,179	232		
10群馬県	592	23	175	24	144	67	88	54	12	7	1,011	175		
11埼玉県	133	4	67	7	81	40	61	44	11	6	353	101		
12千葉県	872	30	224	26	196	92	127	80	54	39	1,473	267		
13東京都	774	33	229	23	496	227	244	145	106	83	1,849	511		
14神奈川県	664	27	277	27	275	121	155	101	42	27	1,413	303		
15新潟県	1,239	67	274	37	216	114	114	78	20	17	1,863	313		
16富山県	205	17	87	15	69	41	56	37	8	7	425	117		
17石川県	420	20	83	10	107	58	90	49	23	16	723	153		
18福井県	600	34	123	21	68	32	50	34	6	5	847	126		
19山梨県	1,020	47	171	22	137	62	80	40	16	11	1,424	182		
20長野県	3,198	162	469	68	372	180	184	116	23	14	4,246	540		
21岐阜県	652	45	162	18	125	48	74	51	16	14	1,029	176		
22静岡県	1,386	66	383	31	372	174	241	150	51	29	2,433	450		
23愛知県	343	22	152	15	240	125	125	81	30	21	890	264		
24三重県	783	33	149	20	146	70	92	63	22	14	1,192	200		
25滋賀県	333	21	89	21	85	55	52	39	15	11	574	147		
26京都府	2,179	83	299	37	314	140	149	91	34	18	2,975	369		
27大阪府	637	15	122	14	244	125	141	87	67	44	1,211	285		
28兵庫県	842	41	255	23	229	114	133	83	57	40	1,516	301		
29奈良県	301	20	87	16	70	39	31	23	4	4	493	102		
30和歌山県	473	20	98	17	100	60	44	29	15	11	730	137		
31鳥取県	405	28	64	4	51	30	43	30	4	3	567	95		
32島根県	334	17	86	11	95	54	44	31	4	4	563	117		
33岡山県	459	31	75	11	104	61	54	35	11	8	703	146		
34広島県	450	21	134	22	159	82	84	59	20	11	847	195		
35山口県	212	12	71	9	93	60	56	44	12	10	444	135		
36徳島県	409	21	68	9	51	23	31	23	3	3	561	87		
37香川県	373	18	57	4	63	44	38	29	8	8	539	103		
38愛媛県	446	21	98	14	85	56	48	31	12	10	688	132		
39高知県	519	25	66	8	66	49	28	22	8	6	687	110		
40福岡県	446	20	142	14	179	97	121	81	28	20	916	232		
41佐賀県	156	9	60	9	70	44	36	21	6	6	328	89		
42長崎県	1,365	80	125	25	112	78	74	51	18	12	1,694	246		
43熊本県	614	50	142	22	178	103	101	65	13	11	1,048	251		
44大分県	774	40	177	21	144	77	76	57	9	7	1,180	202		
45宮崎県	344	20	78	13	71	44	40	32	6	5	539	114		
46鹿児島県	1,128	68	183	31	124	74	87	65	17	15	1,539	253		
47沖縄県	3,278	100	244	20	186	60	105	41	50	28	3,863	249		

参考2 主要項目別標準誤差率

(%)

施設所在地(47区分)	延べ 宿泊者数	従業員数				宿泊目的割合			居住地		うち 外国人延べ 宿泊者数
		0~4人	5~9人	10~29人	30~99人	100人以上	観光目的の 宿泊者が 50%以上	観光目的の 宿泊者が 50%未満	県内	県外	
施設所在地 計	0.93	4.78	6.04	1.15	1.01	2.03	1.61	2.20	1.50	1.04	3.29
01北海道	2.58	10.68	14.03	4.08	3.76	5.28	4.35	5.62	3.26	3.31	4.90
02青森県	4.69	25.10	29.00	6.90	4.63	8.38	6.99	8.42	7.99	4.84	8.45
03岩手県	5.05	17.92	52.55	6.56	4.61	18.10	8.91	9.23	7.12	5.36	15.53
04宮城県	5.39	31.96	32.12	8.09	6.12	5.57	7.17	10.03	9.42	6.86	11.28
05秋田県	5.55	26.20	31.41	6.00	5.54	3.85	6.53	11.76	5.87	5.28	9.75
06山形県	4.62	29.29	25.21	5.45	4.25	0.00	5.81	14.25	8.75	5.19	9.65
07福島県	5.00	26.09	16.81	7.08	5.32	11.98	7.04	11.93	7.77	5.63	15.75
08茨城県	5.53	25.99	35.09	9.95	5.73	4.99	14.23	8.75	9.81	6.37	17.94
09栃木県	4.70	30.82	13.73	7.22	6.37	11.71	6.89	10.08	9.72	4.86	20.37
10群馬県	4.76	23.91	13.11	7.58	5.74	5.90	6.50	13.33	6.41	5.26	14.36
11埼玉県	7.90	29.04	55.25	7.70	4.84	26.36	18.98	10.51	9.45	9.12	12.57
12千葉県	4.72	24.08	16.96	9.33	9.09	7.19	6.92	15.57	7.87	5.52	10.65
13東京都	2.73	19.94	23.35	3.89	4.18	5.51	6.40	4.90	5.38	2.87	4.04
14神奈川県	4.66	30.97	26.81	7.22	4.50	8.09	7.40	12.89	11.82	4.62	9.49
15新潟県	4.44	15.73	18.82	6.67	4.38	7.52	6.70	9.56	6.10	5.01	10.75
16富山県	7.39	42.23	28.90	10.98	9.19	5.88	12.52	18.07	9.70	8.33	15.59
17石川県	7.02	54.30	24.45	11.59	8.49	8.45	7.56	31.24	11.16	8.05	13.09
18福井県	9.88	34.23	16.55	10.53	6.96	8.17	18.34	10.97	14.63	10.40	13.83
19山梨県	5.39	15.26	24.44	7.07	6.68	11.59	6.46	23.09	16.45	5.61	11.74
20長野県	4.61	12.61	18.59	4.81	3.71	14.70	5.74	21.91	9.31	5.07	12.94
21岐阜県	6.43	20.56	60.79	11.93	5.40	4.81	6.05	33.43	13.66	6.24	11.44
22静岡県	3.64	22.45	18.92	4.80	3.42	5.65	4.14	17.14	6.77	3.80	11.44
23愛知県	3.28	14.25	18.81	5.63	4.36	8.86	8.04	4.63	5.16	4.35	7.12
24三重県	6.80	26.49	22.61	7.36	4.31	12.04	9.39	20.81	9.72	7.66	17.62
25滋賀県	11.44	71.07	16.79	5.45	6.59	12.99	20.21	8.85	13.76	11.42	18.16
26京都府	4.95	16.12	26.36	7.86	6.78	12.93	5.64	33.30	10.43	5.39	6.65
27大阪府	8.02	53.62	130.17	4.74	4.85	7.33	16.62	7.30	9.44	7.76	18.04
28兵庫県	4.47	18.45	29.31	7.85	5.71	6.99	6.18	12.46	9.81	4.71	13.03
29奈良県	9.43	30.71	38.41	12.13	9.36	0.00	10.26	43.69	17.92	9.48	18.55
30和歌山県	5.39	25.18	20.00	10.88	9.40	6.84	7.05	18.05	10.35	5.98	12.21
31鳥取県	13.93	105.95	346.72	9.78	5.90	9.99	6.38	55.84	45.83	11.67	15.81
32島根県	8.83	21.69	90.93	9.69	7.83	0.00	10.34	24.70	14.23	8.67	29.20
33岡山県	6.45	20.61	43.78	9.27	9.24	16.71	12.50	10.59	11.70	6.99	14.34
34広島県	5.73	35.54	21.03	7.17	10.20	12.71	16.63	9.01	6.50	6.22	13.22
35山口県	4.32	45.07	32.48	7.66	4.54	4.00	7.37	7.43	7.52	4.83	11.92
36徳島県	6.96	30.99	19.31	13.13	7.13	0.00	10.94	14.85	17.60	7.86	13.25
37香川県	6.07	25.49	39.13	7.76	4.79	0.00	6.81	7.28	17.16	7.35	10.54
38愛媛県	6.34	39.83	31.31	7.68	8.51	5.24	11.80	12.30	14.36	5.88	12.93
39高知県	5.21	29.65	23.01	6.71	6.71	8.42	9.29	8.37	14.87	5.58	11.88
40福岡県	5.28	31.19	78.58	5.95	5.78	7.39	18.01	5.85	6.01	6.60	14.77
41佐賀県	6.14	24.63	23.38	11.11	10.33	0.00	7.71	12.64	9.30	6.91	11.43
42長崎県	4.98	29.12	21.19	6.84	6.88	13.70	7.45	10.98	10.72	5.25	9.03
43熊本県	4.05	24.50	19.06	6.96	5.53	6.62	7.21	8.59	6.92	4.25	11.04
44大分県	8.92	29.18	41.16	8.48	4.40	19.84	9.90	29.83	13.88	9.57	15.67
45宮崎県	6.66	42.29	25.29	8.61	6.25	20.92	11.49	11.20	7.31	7.90	10.65
46鹿児島県	4.41	20.04	21.49	8.35	5.12	3.59	6.95	9.24	6.37	5.00	9.81
47沖縄県	4.25	17.01	21.29	9.62	6.11	5.77	5.06	23.58	11.70	4.96	9.38

参考3 宿泊旅行統計調査（令和元年8月）調査票

第1号様式



政府統計

**国土交通省
観光庁**

2019年9月11日までに報告
いただきますようお願いいたします

宿泊施設
コード

--	--	--	--	--	--	--	--

秘 宿泊旅行統計調査 調査票 (2019年8月)

調査票送付先

部署名・ご担当者名までご記入ください。
誤り・変更があれば訂正してください。

電話番号 () () () () () () () () () ()	FAX番号 () () () () () () () () () ()
--	---

<p>問1. 貴宿泊施設名 名称が異なっている場合は、訂正してください。</p>									
<p>問2. 宿泊施設所在地 所在地が異なっている場合は、訂正してください。</p>									
<p>問3. 宿泊施設のタイプ あらかじめプリントされている場合、誤りがあれば訂正してください。 最も当てはまると考えられる番号一つに○を付けてください。</p>	<p>1. 旅館 2. リゾートホテル 3. ビジネスホテル 4. シティホテル 5. 簡易宿所 6. 会社・団体の宿泊所</p>								
<p>問4. 客室数及び収容人数 (2019年1月1日現在) あらかじめプリントされている場合、誤りがあれば訂正してください。 貴宿泊施設における客室数及び通常の営業時に想定している収容人数を記入してください。</p>	<table border="1" style="width: 100%; border-collapse: collapse;"> <tr> <td style="width: 25%;">(A) 客室数</td> <td style="width: 25%; text-align: center;">室</td> <td style="width: 25%;">(B) 収容人数</td> <td style="width: 25%; text-align: center;">名</td> </tr> <tr> <td style="height: 30px;"></td> <td></td> <td></td> <td></td> </tr> </table>	(A) 客室数	室	(B) 収容人数	名				
(A) 客室数	室	(B) 収容人数	名						
<p>問5. 従業者数 (2019年1月1日現在) あらかじめプリントされている場合、誤りがあれば訂正してください。 貴宿泊施設で就業しているすべての人(臨時雇用者、他からの派遣、出向を含む)を記入してください。</p>	名								

問6. 最近1年間(2018年1月～12月)に訪れた宿泊者の宿泊目的を延べ人数で見たとおおよその割合(例えば、70%, 30%)でお答えください。あらかじめプリントされている場合、誤りがあれば訂正してください。

A. 観光レクリエーション	B. 出張・業務	合計
%	%	100%

第1面

問7. 2019年8月の宿泊者の延べ人数及び実人数は何人でしたか。
 そのうち、外国人宿泊者の延べ人数及び実人数は何人でしたか。
 また今月の、宿泊で利用した利用客室数は何室でしたか。

宿泊者数 各日の全宿泊者数を月間で足し合わせた数を記入してください。 子供や乳幼児も1人としてカウントしてください。	延べ人数	(A1)	人
	実人数	(A2)	人
うち外国人宿泊者数 日本国内に住所を有しない宿泊者を記入して下さい。日本国内の住所の有無による回答が困難であれば日本国籍を有しない宿泊者を記入してください。	延べ人数	(A3)	人
	実人数	(A4)	人
利用客室数 各日の宿泊者が利用した客室数を月間で足し合わせた延べの客室数を記入してください。宿泊をしない利用は含みません。 利用客室数の記入が難しい場合は、おおよその客室稼働率(%)を記入してください。	(A5)	室	← なしの場合は「0」と必ずご記入ください。

客室稼働率(%)でお答えになった場合は右欄にチェックを入れてください

問8. 問7の延べ宿泊者数について、宿泊者の居住地別内訳(県内か県外か)の人数をご記入ください。

延べ宿泊者数	県内外の合計が問7の(A1)の人数と一致 または 100%	
	県内(1)	人 または %
	県外(2) (国外を含む)	人 または %

県内外別の人数の記入が難しい場合は、おおよその割合(例えば、県内30%、県外70%)を記入してください。

%でお答えになった場合は右欄にチェックを入れてください

調査対象期間中にご回答内容に大きな変動が生じるような事情がある場合は、その旨ご記入ください。

() からのお客様が大きく [増加・減少] した。
 [キャンペーン・会議やイベントの開催・天候の変化・天災や事故・その他] による変動と考えられる。
 具体的に記入してください。

調査項目は以上です。ご協力ありがとうございました。

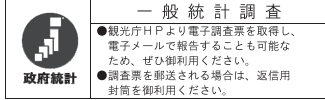

国土交通省
観光庁

2019年9月11日までに報告
いただきますようお願いいたします

宿泊施設
コード

--	--	--	--	--	--	--	--

秘 宿泊旅行統計調査 調査票 (2019年8月)

調査票送付先

電話番号 ()	FAX 番号 ()
----------	------------

部署名・ご担当者名までご記入ください。
誤り・変更があれば訂正してください。

問1. 貴宿泊施設名 名称が異なっている場合は、訂正してください。			
問2. 宿泊施設所在地 市区町村が異なっている場合は、訂正してください。			
問3. 宿泊施設のタイプ あらかじめプリントされている場合、誤りがあれば訂正してください。 最も当てはまると思われる番号一つに○を付けてください。	1. 旅館 2. リゾートホテル 3. ビジネスホテル 4. シティホテル 5. 簡易宿所 6. 会社・団体の宿泊所		
問4. 客室数及び収容人数 (2019年1月1日現在) あらかじめプリントされている場合、誤りがあれば訂正してください。 貴宿泊施設における客室数及び通常の営業時に想定している 収容人数を記入してください。	(A) 客室数		(B) 収容人数
問5. 従業者数 (2019年1月1日現在) あらかじめプリントされている場合、誤りがあれば訂正してください。 貴宿泊施設で就業しているすべての人(臨時雇用者、他からの 派遣、出向を含む)を記入してください。			

問6. 最近1年間(2018年1月~12月)に訪れた宿泊者の宿泊目的を延べ人数で見たとおおよその割合
(例えば、70%, 30%)でお答えください。あらかじめプリントされている場合、誤りがあれば訂正してください。

A. 観光レクリエーション	B. 出張・業務	合計
%	%	100%

問7. 2019年8月の宿泊者の延べ人数及び実人数は何人でしたか。
そのうち、外国人宿泊者の延べ人数及び実人数は何人でしたか。
また今月の、宿泊で利用した利用客室数は何室でしたか。

宿泊者数	延べ人数	(A1)	人
各日の全宿泊者数を月間で足し合わせた数を記入してください。 子供や乳幼児も1人としてカウントしてください。	→		
施設に宿泊した実際の人数を月間で足し合わせた数を記入してください。 子供や乳幼児も1人としてカウントしてください。	→	(A2)	人
うち外国人宿泊者数	延べ人数	(A3)	人
日本国内に住所を有しない宿泊者を記入して下さい。日本国内の住所の有無による回答 が困難であれば日本国籍を有しない宿泊者を 記入してください。	→		
	実人数	(A4)	人
	→		
利用客室数 (または客室稼働率)	(A5)		室
各日の宿泊で利用した客室数を月間で足し合わせた延べの客室数を記入 してください。宿泊をしない利用は含みません。	→		
利用客室数の記入が難しい場合は、おおよその客室稼働率を%で記入してください。	→		または %

なしの場合は「0」と必ずご記入ください。

客室稼働率を%でお答えになった場合は右欄にチェックを入れてください

問8. 問7の延べ宿泊者数について、宿泊者の居住地別内訳（県内か県外か）の人数をご記入ください。

延べ宿泊者数	県内外の合計が問7の(A1)の人数と一致 または 100%	
	県内 (1)	人 または %
	県外 (2) (国外を含む)	人 または %

県内外別の人数の記入が難しい場合は、おおよその割合（例えば、県内 30%、県外 70%）を記入してください。

%でお答えになった場合は右欄にチェックを入れてください

問9. 問7の外国人延べ宿泊者数について、国籍（出身地）を、以下の国及び地域別に人数をご記入ください。該当者なしの場合は空白でも構いません。

外国人延べ宿泊者数	国籍別の合計が問7の(A3)の人数と一致 または 100%	
	韓 国 (1)	人 または %
	中 国 (2)	人 または %
	香 港 (3)	人 または %
	台 湾 (4)	人 または %
	ア メ リ カ (5)	人 または %
	カ ナ ダ (6)	人 または %
	イ ギ リ ス (7)	人 または %
	ド イ ツ (8)	人 または %
	フ ラ ン ス (9)	人 または %
	ロ シ ア (10)	人 または %
	シンガポール (11)	人 または %
	タ イ (12)	人 または %
	マレーシア (13)	人 または %
	イ ン ド (14)	人 または %
	オーストラリア (15)	人 または %
	インドネシア (16)	人 または %
	ベトナム (17)	人 または %
	フィリピン (18)	人 または %
	イ タ リ ア (19)	人 または %
	ス ペ イ ン (20)	人 または %
そ の 他 (21)	人 または %	

国籍(出身地)別の人数の記入が難しい場合は、おおよその割合（例えば、韓国 30%、台湾 50%、アメリカ 10%、その他 10%）を記入してください。

%でお答えになった場合は右欄にチェックを入れてください

調査対象期間中にご回答内容に大きな変動が生じるような事情（例えばキャンペーン、会議やイベントの開催、天候の変化、天災・事故等）がある場合は、その旨具体的にご記入ください。

調査項目は以上です。ご協力ありがとうございました。

問8. 問7の外国人延べ宿泊者数について、国籍（出身地）を、以下の国及び地域別に人数をご記入ください。該当者なしの場合は空白でも構いません。

外国人延べ宿泊者数	国籍別の合計が問7の(A3)の人数と一致 または 100%
韓 国 (1)	人 または %
中 国 (2)	人 または %
香 港 (3)	人 または %
台 湾 (4)	人 または %
ア メ リ カ (5)	人 または %
カ ナ ダ (6)	人 または %
イ ギ リ ス (7)	人 または %
ド イ ツ (8)	人 または %
フ ラ ン ス (9)	人 または %
ロ シ ア (10)	人 または %
シ ン ガ ポ ー ル (11)	人 または %
タ イ (12)	人 または %
マ レ ー シ ア (13)	人 または %
イ ン ド (14)	人 または %
オーストラリア (15)	人 または %
インドネシア (16)	人 または %
ベトナム (17)	人 または %
フィリピン (18)	人 または %
イタリヤ (19)	人 または %
スペイン (20)	人 または %
そ の 他 (21)	人 または %

国籍(出身地)別の人数の記入が難しい場合は、**おおよその割合**(例えば、韓国 30%、台湾 50%、アメリカ 10%、その他 10%)を記入してください。

%でお答えになった場合は右欄にチェックを入れてください

調査対象期間中にご回答内容に大きな変動が生じるような事情がある場合は、その旨ご記入ください。

[月 日 ~ 月 日の間、休業していた(営業再開日: 月 日)]

[廃業した(廃業日: 月 日)]

() からのお客様が大きく [増加・減少] した。

[キャンペーン・会議やイベントの開催・天候の変化・天災や事故・その他] による変動と考えられる。

具体的にご記入ください。

問9. 問7の延べ宿泊者について、宿泊者の居住地別内訳(都道府県)の人数をご記入ください。
また、同様の内容が分かるものを別紙として添付していただいても構いません。

延べ宿泊者数		都道府県別の合計と問7の(A1)の人数と一致 または 100%	
北海道(1)	人	または	%
青森県(2)	人	または	%
岩手県(3)	人	または	%
宮城県(4)	人	または	%
秋田県(5)	人	または	%
山形県(6)	人	または	%
福島県(7)	人	または	%
茨城県(8)	人	または	%
栃木県(9)	人	または	%
群馬県(10)	人	または	%
埼玉県(11)	人	または	%
千葉県(12)	人	または	%
東京都(13)	人	または	%
神奈川県(14)	人	または	%
新潟県(15)	人	または	%
富山県(16)	人	または	%
石川県(17)	人	または	%
福井県(18)	人	または	%
山梨県(19)	人	または	%
長野県(20)	人	または	%
岐阜県(21)	人	または	%
静岡県(22)	人	または	%
愛知県(23)	人	または	%
三重県(24)	人	または	%

都道府県別の人数の記入が難しい場合は、おおよその割合(例えば、東京 50%、大阪 20%、...)を記入してください。

調査項目は次ページに続きます。

問9. の調査項目の続き。

滋賀県(25)	人	または	%
京都府(26)	人	または	%
大阪府(27)	人	または	%
兵庫県(28)	人	または	%
奈良県(29)	人	または	%
和歌山県(30)	人	または	%
鳥取県(31)	人	または	%
島根県(32)	人	または	%
岡山県(33)	人	または	%
広島県(34)	人	または	%
山口県(35)	人	または	%
徳島県(36)	人	または	%
香川県(37)	人	または	%
愛媛県(38)	人	または	%
高知県(39)	人	または	%
福岡県(40)	人	または	%
佐賀県(41)	人	または	%
長崎県(42)	人	または	%
熊本県(43)	人	または	%
大分県(44)	人	または	%
宮崎県(45)	人	または	%
鹿児島県(46)	人	または	%
沖縄県(47)	人	または	%
国外(※)(48)	人	または	%

都道府県別の人数の記入が難しい場合は、おおよその割合(例えば、東京50%、大阪20%、...)を記入してください。

%でお答えになった場合は右欄にチェックを入れてください

※延べ宿泊者数の国外の人数は、問7の外国人延べ宿泊者数(A3)に一致します。
調査項目は以上です。ご協力ありがとうございました。

宿泊旅行統計調査報告（令和元年8月分）

発行 令和元年10月

編集 国土交通省観光庁観光戦略課観光統計調査室
〒100-8918 東京都千代田区霞が関2丁目1番2号
電話 代表 03（5253）8111 内線 27214、27216、27217
直通 03（5253）8325
URL <http://www.mlit.go.jp/kankocho/>
