

宿泊旅行統計調査報告

(平成30年7月分)

平成30年9月

国土交通省 観光庁

遡及推計概要図

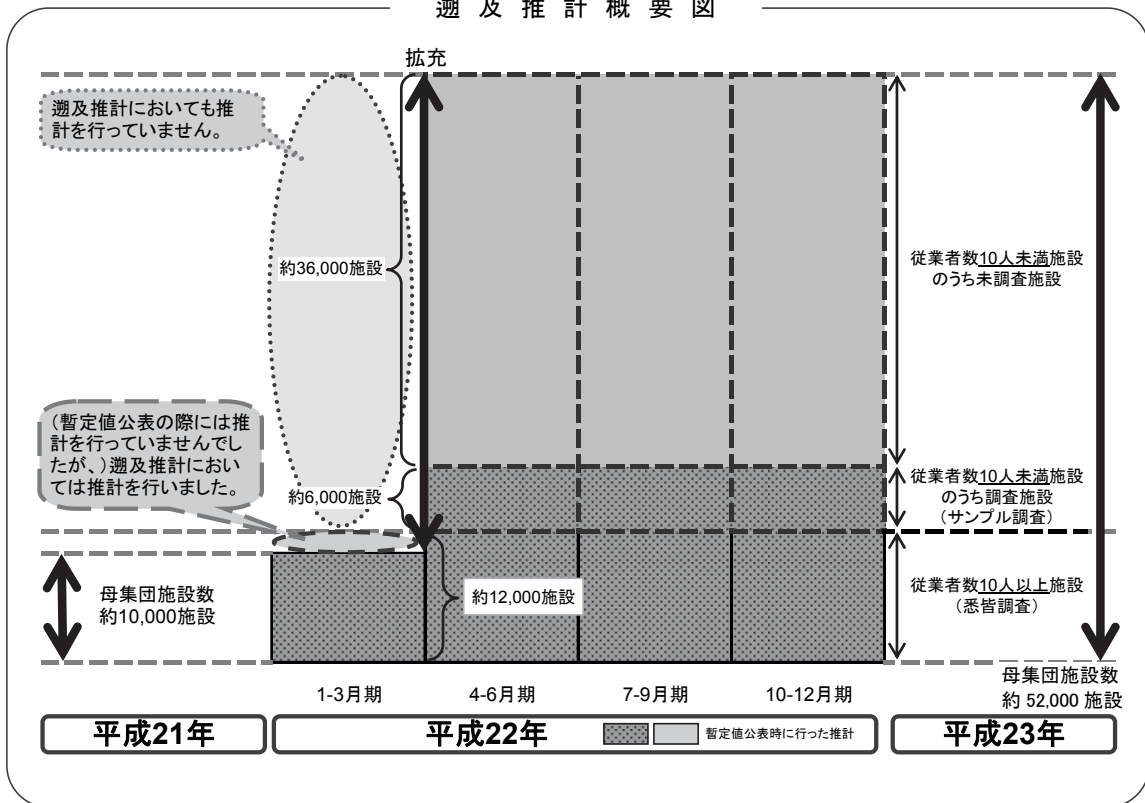

平成22年第2四半期の調査より、従業員数9人以下を含む全宿泊施設に調査対象を拡充しております。データご活用の際、経年比較する場合等にはご注意ください。

本統計表は、平成30年1月1日現在の施設を母集団として推計を行っています。

目 次

調査の概要.....	(1)
用語の解説.....	(3)
結果の概要.....	(5)

統計表

統計表を利用する上での注意	1
1－1. 都道府県別延べ宿泊者数推移表	2
1－2. 都道府県別延べ宿泊者数推移表 対前年（同月）比推移表	3
2－1. 都道府県別外国人別延べ宿泊者数推移表	4
2－2. 都道府県別外国人別延べ宿泊者数推移表 対前年（同月）比推移表	5
3. 都道府県別・宿泊施設タイプ別客室稼働率.....	6
第1表 施設所在地（47区分及び運輸局等）、従業者数（4区分）、宿泊目的割合（2区分）別施設数並びに施設所在地（47区分及び運輸局等）、宿泊施設タイプ（6区分）別施設数.....	10
第2表 施設所在地（47区分及び運輸局等）、従業者数（4区分）、宿泊目的割合（2区分）別延べ宿泊者数並びに施設所在地（47区分及び運輸局等）、宿泊目的割合（2区分）別外国人延べ宿泊者数	11
第3表 施設所在地（47区分及び運輸局等）、従業者数（4区分）、宿泊目的割合（2区分）別実宿泊者数並びに施設所在地（47区分及び運輸局等）、宿泊目的割合（2区分）別外国人実宿泊者数	12
第4表 施設所在地（47区分及び運輸局等）、宿泊施設タイプ（6区分）別延べ宿泊者数並びに施設所在地（47区分及び運輸局等）、宿泊施設タイプ（6区分）別外国人延べ宿泊者数.....	13
第5表 施設所在地（47区分及び運輸局等）、宿泊施設タイプ（6区分）別実宿泊者数並びに施設所在地（47区分及び運輸局等）、宿泊施設タイプ（6区分）別外国人実宿泊者数.....	14
第6表 施設所在地（47区分及び運輸局等）、従業者数（4区分）、宿泊目的割合（2区分）別定員稼働率並びに施設所在地（47区分及び運輸局等）、宿泊施設タイプ（6区分）別定員稼働率.....	15
第7表 施設所在地（47区分及び運輸局等）、従業者数（4区分）、宿泊目的割合（2区分）別利用客室数並びに施設所在地（47区分及び運輸局等）、宿泊施設タイプ（6区分）別利用客室数.....	16

第 8 表	施設所在地（47 区分及び運輸局等）、従業者数（4 区分）、宿泊目的割合（2 区分）別客室稼働率並びに施設所在地（47 区分及び運輸局等）、宿泊施設タイプ（6 区分）別客室稼働率.....	17
第 9 表	施設所在地（47 区分及び運輸局等）、宿泊目的割合（2 区分）、居住地（2 区分）別延べ宿泊者数.....	18
第 10 表	施設所在地（47 区分及び運輸局等）、宿泊施設タイプ（6 区分）、居住地（2 区分）別延べ宿泊者数.....	19
	〈国籍別集計〉	
参考第 1 表	施設所在地（47 区分及び運輸局等）、国籍（出身地）（21 区分）別外国人延べ宿泊者数（従業者数 10 人以上の施設）.....	20
	〈居住地別集計〉	
参考第 2 表	施設所在地（47 区分及び運輸局等）、居住地（47 区分及び運輸局等）別延べ宿泊者数（従業者数 100 人以上の施設）.....	21
参考第 3 表	施設所在地（47 区分及び運輸局等）、居住地（47 区分及び運輸局等）別延べ宿泊者数<観光目的の宿泊者が 50%以上の施設>（従業者数 100 人以上の施設）.....	24
参考第 4 表	施設所在地（47 区分及び運輸局等）、居住地（47 区分及び運輸局等）別延べ宿泊者数<観光目的の宿泊者が 50%未満の施設>（従業者数 100 人以上の施設）.....	27
	〈市区町村別集計〉	
参考第 5 表	施設所在地(主な市区町村)、従業者数（3 区分）別母集団施設数及び回収施設数.....	30
参考第 6 表	施設所在地(主な市区町村)、従業者数（3 区分）別延べ宿泊者数.....	32
参考第 7 表	施設所在地(主な市区町村)、従業者数（3 区分）別実宿泊者数.....	34
参考第 8 表	施設所在地(主な市区町村)、従業者数（3 区分）別外国人延べ宿泊者数....	36
参考第 9 表	施設所在地(主な市区町村)、従業者数（3 区分）別外国人実宿泊者数.....	38
参考第 10 表	施設所在地(主な市区町村)、従業者数（3 区分）別定員稼働率.....	40
参考第 11 表	施設所在地(主な市区町村)、従業者数（3 区分）別利用客室数.....	42
参考第 12 表	施設所在地(主な市区町村)、従業者数（3 区分）別客室稼働率.....	44
	〈従業者数 10 人以上施設集計〉	
参考第 13 表	施設所在地(47 区分及び運輸局等)、従業者数(3 区分)、宿泊目的割合（2 区分）別施設数並びに施設所在地（47 区分及び運輸局等）、宿泊施設タイプ（6 区分）別施設数.....	46
参考第 14 表	施設所在地(47 区分及び運輸局等)、従業者数(3 区分)、宿泊目的割合（2 区分）別延べ宿泊者数並びに施設所在地（47 区分及び運輸局等）、宿泊目的割合（2 区分）別外国人延べ宿泊者数.....	47

参考第 1 5 表	施設所在地(47 区分及び運輸局等)、従業者数(3 区分)、宿泊目的割合(2 区分)別実宿泊者数並びに施設所在地(47 区分及び運輸局等)、宿泊目的割合(2 区分)別外国人実宿泊者数	48
参考第 1 6 表	施設所在地(47 区分及び運輸局等)、宿泊施設タイプ(6 区分)別延べ宿泊者数並びに施設所在地(47 区分及び運輸局等)、宿泊施設タイプ(6 区分)別外国人延べ宿泊者数	49
参考第 1 7 表	施設所在地(47 区分及び運輸局等)、宿泊施設タイプ(6 区分)別実宿泊者数並びに施設所在地(47 区分及び運輸局等)、宿泊施設タイプ(6 区分)別外国人実宿泊者数.....	50
参考第 1 8 表	施設所在地(47 区分及び運輸局等)、従業者数(3 区分)、宿泊目的割合(2 区分)別定員稼働率並びに施設所在地(47 区分及び運輸局等)、宿泊施設タイプ(6 区分)別定員稼働率.....	51
参考第 1 9 表	施設所在地(47 区分及び運輸局等)、従業者数(3 区分)、宿泊目的割合(2 区分)別利用客室数並びに施設所在地(47 区分及び運輸局等)、宿泊施設タイプ(6 区分)別利用客室数.....	52
参考第 2 0 表	施設所在地(47 区分及び運輸局等)、従業者数(3 区分)、宿泊目的割合(2 区分)別客室稼働率並びに施設所在地(47 区分及び運輸局等)、宿泊施設タイプ(6 区分)別客室稼働率.....	53
参考第 2 1 表	施設所在地(47 区分及び運輸局等)、宿泊目的割合(2 区分)、居住地(2 区分)別延べ宿泊者数.....	54
参考第 2 2 表	施設所在地(47 区分及び運輸局等)、宿泊施設タイプ(6 区分)、居住地(2 区分)別延べ宿泊者数.....	55
参考 1	調査票の回収状況.....	s-1
参考 2	主要項目別標準誤差率.....	s-2
参考 3	宿泊旅行統計調査(平成 3 0 年 7 月分)調査票	s-3

調 査 の 概 要

1 調査の目的

宿泊旅行統計調査は、我が国の宿泊旅行の実態を全国規模で把握することを目的とする。

2 調査の対象

調査対象は、日本国内において宿泊業を営むホテル、旅館、簡易宿所、会社・団体の宿泊所などの全宿泊施設であり、事業所母集団データベース（総務省）をもとに観光庁で補正を加えた母集団名簿により調査を行った。

3 調査の期間

平成30年7月の1ヶ月間。

4 調査の時期

平成30年7月31日現在で調査した。

5 抽出方法

都道府県、従業者数規模別層化抽出により、従業者数10人以上の宿泊施設については全施設、従業者数5人以上10人未満の宿泊施設については3分の1の施設、5人未満の施設については9分の1の施設を抽出して調査を行った。

6 調査事項

調査に使用した調査票は、従業者数規模別に第1号様式～第3号様式とし、第1号様式は従業者数10人未満の宿泊施設、第2号様式は従業者数10人以上100人未満の宿泊施設、第3号様式は従業者数100人以上の宿泊施設に対する調査票とした。

第1号様式

- 1 宿泊施設の名称
- 2 宿泊施設所在地
- 3 宿泊施設タイプ
- 4 客室数及び収容人数
- 5 従業者数
- 6 宿泊目的
- 7 延べ宿泊者数と実宿泊者数
及び外国人延べ宿泊者数と実宿泊者数
- 8 利用客室数
- 9 居住地別（県内外別）延べ宿泊者数

第2号様式

- 1 宿泊施設の名称
- 2 宿泊施設所在地
- 3 宿泊施設タイプ
- 4 客室数及び収容人数
- 5 従業者数
- 6 宿泊目的
- 7 延べ宿泊者数と実宿泊者数
及び外国人延べ宿泊者数と実宿泊者数
- 8 利用客室数
- 9 居住地別（県内外別）延べ宿泊者数
- 10 国籍（出身地）別外国人延べ宿泊者数

第3号様式

- 1 宿泊施設の名称
- 2 宿泊施設所在地
- 3 宿泊施設タイプ
- 4 客室数及び収容人数
- 5 従業者数
- 6 宿泊目的
- 7 延べ宿泊者数と実宿泊者数
及び外国人延べ宿泊者数と実宿泊者数
- 8 利用客室数
- 9 居住地別（都道府県別）延べ宿泊者数
- 10 国籍（出身地）別外国人延べ宿泊者数

7 調査の方法

調査は、観光庁から調査対象施設へ調査票を配布し、報告者（調査対象施設）が、自ら調査票に記入し返送する方法で実施した。

また、調査の実施、審査・集計等については民間に委託して実施した。

8 結果の推定方法

調査票の回収状況は、参考1に示したとおりであり、未回収分については調査結果に施設所在地（47区分）×従業者数（5区分）の層ごとに母集団施設数に対する回収施設数の逆数（母集団施設数／回収施設数）を乗じて合算した。なお、標本の総和が1,000人泊（人）以上になる結果表セルにおいて50%以上のシェアを占める標本については別途層を設け、乗率 $N_h/n_h = 1$ とした。

以上より、総計の推定値は次の式で表される。

$$G = \sum_h \frac{N_h}{n_h} \sum_i x_{hi}$$

G ：総計（延べ宿泊者数等）の推定値

x_{hi} ：第 h 層の第 i 番目の施設の調査結果（延べ宿泊者数等）

n_h ：第 h 層の標本（回収）施設数

N_h ：第 h 層の母集団施設数

なお、「居住地別集計」及び「市区町村別集計」については、未回収分を推定せずに実数値とした。

9 推定値の精度

調査の結果は、調査票が回収された標本から得られた推定値であるので標本誤差を含んでおり、全母集団施設から調査票が回収された場合に得られるはずの値とは必ずしも一致しない。この報告に掲載されている推定値の

標準誤差率は、参考2に示したとおりである。

標準誤差率とは、全母集団施設から調査票が回収された場合に得られるはずの値（以下「真の値」という。）の存在範囲を示す目安となるものである。すなわち、推定値を中心として、その前後に標準誤差の2倍の幅を取れば、その区間内に真の値があることが約95%の確率で期待される。なお、参考2の「主要項目別標準誤差率」は、以下の式で計算した。

$$e = \sqrt{V}/G$$

$$V = \sum_h N_h (N_h - n_h) s_h^2 / n_h$$

e ： G の標準誤差率

V ： G の分散の推定値

s_h ：第 h 層の標本の標準偏差

N_h ：第 h 層の母集団施設数

n_h ：第 h 層の標本（回収）施設数

10 結果の公表

調査の結果は、「宿泊旅行統計調査結果報告（平成30年7月分）」として公表する。

なお、上記報告書及び統計表は、観光庁ホームページにおいても掲載する。

URL：<http://www.mlit.go.jp/kankocho/>

用語の解説

宿泊施設

旅館業法に基づく営業許可を得ているホテル、旅館、簡易宿所、会社・団体の宿泊所などの施設をいう。

従業者数

従業者とは、当該宿泊施設で働いているすべての人をいう（実人員数）。派遣労働者、在籍出向など出向元に籍がありながら当該施設に来て働いている人、下請として他の会社など別経営の事業所から来て働いている人を含む。なお、宿泊施設以外の施設（遊園地、ゴルフ場、スキー場、プール等）を併設している場合で、会計上も宿泊施設営業と他の事業を分けている場合は、宿泊施設営業に従事している人のみとした。

宿泊目的割合

宿泊者の宿泊目的割合とは、「観光・レクリエーション」及び「出張・業務」の宿泊目的の2区分の割合をいう。

延べ宿泊者数

延べ宿泊者数とは、各月における宿泊者（寝具を使用して施設を利用するもの。子供や乳幼児を含む。）の延べ人数をいう。

実宿泊者数

実宿泊者数とは、各月における宿泊手続をした人数をいい、子供や乳幼児も1人とした。

外国人延べ宿泊者数

外国人延べ宿泊者数とは、各月における外国人（日本国内に住所を有しないもの）の宿泊者の延べ人数をいう。ただし、日本国内の住所の有無による回答が困難な施設は、日本国籍を有しないものを外国人宿泊者として回答しても差し支えないこととした。

外国人実宿泊者数

外国人実宿泊者数とは、各月における外国人の宿泊手続をした人数をいう。

利用客室数

利用客室数とは、各月における宿泊者が利用した客室数をいう。

施設所在地

施設所在地とは、宿泊施設が所在する都道府県又は市区町村をいう。

居住地

調査票第1号様式及び第2号様式においては、「県内」（宿泊者の住所が当該宿泊施設と同じ都道府県内にある）か「県外」（都道府県外にある）かの2区分をいう。なお、外国人は、「県外」に含めた。

調査票第3号様式においては、宿泊者の住所の都道府県をいう。なお、外国人は、「国外」としている。

国籍（出身地）

国籍（出身地）とは、宿泊者が提示した旅券の国又は地域をいい、日本国籍を有する国外居住者は「その他」に含めた。

定員稼働率

定員稼働率とは、延べ宿泊者を総収容人数で除して算出したものをいい、総収容人数とは、収容人数に各月の日数を乗じて算出したものをいう。

客室稼働率

客室稼働率とは、利用客室数を総客室数で除して算出したものをいい、総客室数とは、客室数に各月の日数を乗じて算出したものをいう。

結 果 の 概 要

1 宿泊施設数

平成30年1月1日現在において、宿泊業を営むホテル、旅館、簡易宿所、会社・団体の宿泊所などの施設は51,935施設であった(表1)。今回の調査では、このうち18,263施設に調査を実施し、9,504施設(52.0%)から回答があった。

表1 従業者数別、宿泊目的別割合別施設数(平成30年7月)

(単位:施設)			
	総数 1)	観光目的 50%以上	観光目的 50%未満
総数	51,935	35,940 (69.2%)	14,200 (27.3%)
従業者数0~9人	39,663	28,820 (72.7%)	9,060 (22.8%)
従業者数10~29人	7,146	3,810 (53.3%)	3,320 (46.5%)
従業者数30~99人	4,088	2,590 (63.4%)	1,500 (36.7%)
従業者数100人以上	1,038	720 (69.4%)	320 (30.8%)

1) 宿泊目的割合不詳を含む

()内は総数に占めるシェア

2 延べ宿泊者数と実宿泊者数

平成30年7月の延べ宿泊者数は全体で4,453万人泊(表2)、うち県内からの日本人延べ宿泊者数889万人泊(シェア20.0%)、県外からの日本人延べ宿泊者数2,524万人泊(シェア56.7%)、外国人延べ宿泊者数859万人泊(同19.3%)、不詳181万人泊(同4.1%)であった。

また、実宿泊者数は全体で3,303万人、うち外国人実宿泊者数は546万人であった(表2)。一人当たり平均宿泊数は全体で1.35泊、外国人で1.57泊であった。一人当たり平均宿泊数を宿泊施設タイプ別に見ると、全体ではシティホテルで1.45泊、簡易宿所と会社・団体の宿泊所で1.40泊、ビジネスホテルで1.37泊、リゾートホテルで1.32泊、旅館で1.22泊と続く。うち外国人では会社・団体の宿泊所の1.74泊が最も長い(表3)。

表2 延べ宿泊者数と実宿泊者数(平成30年7月)

(単位:万人泊、万人)

	合計
延べ宿泊者数 (万人泊)	4,453
うち外国人宿泊者数	859 (19.3%)
実宿泊者数 (万人)	3,303
うち外国人宿泊者数	546 (16.5%)

()内はシェア

表3 宿泊施設タイプ別延べ宿泊者数と一人当たり平均宿泊数(平成30年7月)

		延べ 宿泊者数 (万人泊)	一人当たり 平均宿泊数 (泊)
総数 1)		4,453	1.35
うち外国人 1)		859	1.57
宿泊施設タイプ別	旅館	787	1.22
	うち外国人	71	1.26
	リゾートホテル	659	1.32
	うち外国人	104	1.42
	ビジネスホテル	1,899	1.37
	うち外国人	329	1.57
	シティホテル	723	1.45
	うち外国人	304	1.73
	簡易宿所	315	1.40
	うち外国人	48	1.60
	会社・団体の宿泊所	71	1.40
	うち外国人	3	1.74

1) 宿泊施設タイプ不詳を含む

(1) 都道府県別延べ宿泊者数

都道府県別延べ宿泊者数を見ると、1位の東京都が542万人泊（シェア12.2%）、2位の北海道が358万人泊（同8.0%）、3位の大阪府が320万人泊（同7.2%）で、上位3都道府県で全体の約3割を占めた（図1-1）。

特に、県外からの日本人延べ宿泊者数の構成比（不詳分も按分して算出）のウェイトが高いのは、徳島県が82%、群馬県が81%、福井県が80%、長野県と三重県が79%であった（図1-2）。

(2) 外国人延べ宿泊者数

都道府県別外国人延べ宿泊者数を見ると、1位の東京都が210万人泊（外国人延べ宿泊者数全体に占めるシェア24.5%）、2位の大阪府が146万人泊（同17.0%）、3位の北海道が87万人泊（同10.1%）で、上位3都道府県で全体の約5割を占めた（図2）。

なお、従業者数10人以上の施設について、国・地域別に見ると、1位は中国234万人泊（外国人延べ宿泊者数全体に占めるシェア30.9%）、2位は台湾117万人泊（同15.4%）、3位は韓国97万人泊（同12.8%）、4位は香港62万人泊（同8.2%）、5位はアメリカ53万人泊（同7.0%）で、全体の約7割を占めた（表9）。

外国人延べ宿泊者数が最も多い東京都では、1位は中国60万人泊（東京都における外国人延べ宿泊者数全体に占めるシェア29.7%）、2位はアメリカ24万人泊（同11.9%）、3位は台湾20万人泊（同9.8%）、4位は韓国14万人泊（同6.9%）、5位は香港13万人泊（同6.3%）であった。

3 宿泊施設の定員稼働率

平成30年7月の全宿泊施設の定員稼働率（延べ宿泊者数／総収容人数）は、全国平均で41.4%であった（表4）。

また、施設タイプ別では、旅館は北海道（39.5%）リゾートホテルは大阪府（71.7%）、ビジネスホテルは大阪府（74.3%）、シティホテルは大阪府（75.9%）、簡易宿所は東京都（45.6%）、会社・団体の宿泊所は大阪府（64.6%）がそれぞれ第1位であり、シティホテル、ビジネスホテルの定員稼働率が高い傾向が見られた（図4）。

なお、施設規模別に見ると、従業者数0人から9人の宿泊施設が20.5%、従業者数10人から29人の宿泊施設が48.0%、従業者数30人から99人の宿泊施設が51.2%、従業者数100人以上の宿泊施設が56.3%であった（表4）。

表4 宿泊施設の従業者数別定員稼働率(平成30年7月)

	合計
総数	41.4%
従業者数0～9人	20.5%
従業者数10～29人	48.0%
従業者数30～99人	51.2%
従業者数100人以上	56.3%

4 宿泊施設の客室稼働率

平成30年7月の全宿泊施設の客室稼働率(利用客室数/総客室数)は、全国平均で61.9%であった(表5)。

また、施設タイプ別では、旅館は北海道(60.7%)、リゾートホテルは大阪府(87.3%)、ビジネスホテルは北海道(88.2%)、シティホテルは北海道(87.6%)、簡易宿所は大阪府(59.5%)、会社・団体の宿泊所は大阪府(77.4%)がそれぞれ第1位であり、シティホテル、ビジネスホテルの客室稼働率が高い傾向が見られた(図5)。

なお、施設規模別に見ると、従業者数0人から9人の宿泊施設が33.8%、従業者数10人から29人の宿泊施設が69.7%、従業者数30人から99人の宿泊施設が72.3%、従業者数100人以上の宿泊施設が75.9%であった(表5)。

表5 宿泊施設の従業者数別客室稼働率(平成30年7月)

	合計
総数	61.9%
従業者数0～9人	33.8%
従業者数10～29人	69.7%
従業者数30～99人	72.3%
従業者数100人以上	75.9%

5 一人当たりの平均宿泊数

平成30年7月の一人当たりの平均宿泊数を都道府県別に見ると、1位の沖縄県が1.72泊、2位の京都府が1.59泊、3位の東京都が1.57泊であった(図6-1)。

外国人一人当たりの平均宿泊数を都道府県別に見ると、1位の新潟県が2.30泊、2位の東京都が2.08泊、3位の福島県が2.06泊であった(図6-2)。

表6 総括表

別 年度・月別	事項	延べ宿泊者数(万人泊)								定員稼働率					
		従業者数 10人未満を含む		従業者数 10人以上		うち外国人宿泊者数				従業者数 10人未満を含む		従業者数 10人以上			
						従業者数10人未満を含む		従業者数10人以上							
		前年比	前年比	前年比	シェア ¹⁾	前年比	シェア ¹⁾	前年比(差分)	前年比(差分)						
年別	平成19年	-	-	30,938	-	-	-	2,265	-	7.3%	-	-	45.4%		
	平成20年	-	-	30,970	0.1%	-	-	2,225	-1.8%	7.2%	-	-	45.2%	-0.2%	
	平成21年	-	-	30,130	-2.7%	-	-	1,830	-17.8%	6.1%	-	-	43.6%	-1.6%	
	平成22年	-	-	34,882	15.8%	-	-	2,602	42.2%	7.5%	-	-	45.2%	1.6%	
	平成23年	41,723	-	33,934	-2.7%	1,842	-	4.4%	1,702	-34.6%	5.0%	34.3%	-	43.0%	-2.2%
	平成24年	43,950	5.3%	35,995	6.1%	2,631	42.9%	6.0%	2,382	40.0%	6.6%	36.4%	2.1%	45.8%	2.8%
	平成25年	46,589	6.0%	38,221	6.2%	3,350	27.3%	7.2%	3,124	31.1%	8.2%	36.3%	-0.1%	47.6%	1.8%
	平成26年	47,350	1.6%	39,615	3.6%	4,482	33.8%	9.5%	4,207	34.7%	10.6%	37.6%	1.3%	49.2%	1.6%
	平成27年	50,408	6.5%	41,903	5.8%	6,561	46.4%	13.0%	6,051	43.8%	14.4%	39.7%	2.1%	51.3%	2.1%
	平成28年	49,249	-2.3%	41,664	-0.6%	6,939	5.8%	14.1%	6,407	5.9%	15.4%	39.1%	-0.6%	50.8%	-0.5%
平成29年	50,960	3.5%	43,202	3.7%	7,969	14.8%	15.6%	7,293	13.8%	16.9%	40.1%	1.0%	51.4%	0.6%	
月別	平成30年														
	1月	3,573	-2.9%	3,095	-2.3%	627	-1.4%	17.6%	575	-1.3%	18.6%	34.1%	-0.3%	43.9%	-0.5%
	2月	3,677	0.3%	3,167	0.7%	696	16.6%	18.9%	631	15.4%	19.9%	38.9%	2.3%	49.4%	2.4%
	3月	4,270	-2.7%	3,716	-1.4%	678	11.7%	15.9%	626	12.2%	16.8%	41.0%	-0.3%	52.6%	-0.6%
	4月	4,010	0.4%	3,466	0.2%	830	5.3%	20.7%	758	4.4%	21.9%	39.4%	1.1%	50.5%	0.6%
	5月	4,236	-1.5%	3,602	-1.0%	747	14.9%	17.6%	664	12.0%	18.4%	40.1%	0.1%	50.2%	-0.9%
	6月	3,957	3.2%	3,388	3.0%	745	19.1%	18.8%	672	16.4%	19.8%	38.3%	1.4%	48.8%	1.0%
	7月	4,453	-3.0%	3,747	-0.9%	859	14.4%	19.3%	756	10.3%	20.2%	41.4%	-0.8%	51.4%	-1.5%
	8月														
	9月														
	10月														
	11月														
12月															

1)延べ宿泊者数に占める外国人宿泊者数の比率

2)平成22年第2四半期の調査より、調査対象を従業者数9人以下を含む全宿泊施設に拡充した。

表7 従業者数別、宿泊目的割合別、及び宿泊施設タイプ別
 宿泊者数、定員稼働率及び客室稼働率(平成30年7月)

(単位:万人泊)

	延べ宿泊者数	定員稼働率	客室稼働率
総数 1) 2)	4,453	41.4%	61.9%
従業者数0～9人 1)	706	20.5%	33.8%
観光目的50%以上	413	17.0%	25.3%
観光目的50%未満	292	30.5%	45.8%
従業者数10～29人 1)	1,284	48.0%	69.7%
観光目的50%以上	442	34.5%	57.2%
観光目的50%未満	839	60.4%	74.8%
従業者数30～99人 1)	1,366	51.2%	72.3%
観光目的50%以上	694	42.4%	63.9%
観光目的50%未満	671	65.3%	78.6%
従業者数100人以上 1)	1,097	56.3%	75.9%
観光目的50%以上	796	52.5%	72.2%
観光目的50%未満	301	69.8%	83.2%
タ宿 イ泊 プ施 別設			
旅館	787	24.2%	37.9%
リゾートホテル	659	44.7%	59.5%
ビジネスホテル	1,899	62.4%	75.7%
シティホテル	723	67.5%	81.1%
簡易宿所	315	20.3%	31.9%
会社・団体の宿泊所	71	20.0%	27.2%

- 1) 宿泊目的割合不詳含む
 2) 宿泊施設タイプ不詳を含む

表8 運輸局別延べ宿泊者数(平成30年)

(単位:万人泊)

運輸局等	平成30年1月			平成30年2月			平成30年3月			平成30年4月		
	延べ宿泊者数		うち外国人	延べ宿泊者数		うち外国人	延べ宿泊者数		うち外国人	延べ宿泊者数		うち外国人
前年同月比		前年同月比			前年同月比			前年同月比			前年同月比	
総数	3,573	-2.9%	627	3,677	0.3%	696	4,270	-2.7%	678	4,010	0.4%	830
北海道運輸局	299	2.3%	91	306	5.2%	106	279	4.6%	64	216	1.7%	41
東北運輸局	277	-3.1%	10	277	-4.1%	14	306	-3.1%	8	308	3.1%	17
関東運輸局	966	-5.1%	190	976	-2.2%	201	1,199	-3.4%	249	1,181	0.7%	313
北陸信越運輸局	306	-4.4%	34	315	1.0%	35	317	-4.5%	19	273	-2.2%	36
中部運輸局	426	4.8%	43	415	2.2%	55	488	-3.6%	46	451	3.6%	64
近畿運輸局	531	-3.0%	148	562	3.9%	161	667	-3.1%	158	649	-2.2%	208
中国運輸局	162	-4.2%	11	164	-4.2%	12	218	-5.6%	18	215	0.1%	24
四国運輸局	85	3.1%	5	92	4.9%	7	122	-2.0%	7	113	2.9%	10
九州運輸局	376	-5.8%	65	404	-3.4%	66	475	-4.6%	71	432	-1.5%	75
沖縄総合事務局	144	-8.8%	31	164	8.7%	39	199	9.1%	37	172	1.3%	42

運輸局等	平成30年5月			平成30年6月			平成30年7月			平成30年8月		
	延べ宿泊者数		うち外国人	延べ宿泊者数		うち外国人	延べ宿泊者数		うち外国人	延べ宿泊者数		うち外国人
前年同月比		前年同月比			前年同月比			前年同月比			前年同月比	
総数	4,236	-1.5%	747	3,957	3.2%	745	4,453	-3.0%	859			
北海道運輸局	265	-5.1%	52	310	2.5%	63	358	-2.1%	87			
東北運輸局	333	-1.1%	9	336	2.2%	9	359	-2.1%	12			
関東運輸局	1,203	0.9%	265	1,149	6.9%	276	1,253	-2.9%	307			
北陸信越運輸局	310	-9.6%	31	275	-0.7%	19	353	-6.5%	20			
中部運輸局	454	-0.8%	55	416	7.7%	53	492	-1.6%	59			
近畿運輸局	690	2.4%	202	608	1.6%	195	677	-1.0%	230			
中国運輸局	229	-3.6%	19	200	0.7%	16	204	-8.1%	18			
四国運輸局	118	-3.9%	8	94	-2.7%	7	108	-5.1%	8			
九州運輸局	466	-4.6%	64	381	-4.0%	56	442	-4.6%	66			
沖縄総合事務局	167	-0.7%	42	189	8.5%	52	208	1.2%	52			

運輸局等	平成30年9月		平成30年10月		平成30年11月		平成30年12月		年計	
	延べ宿泊者数		延べ宿泊者数		延べ宿泊者数		延べ宿泊者数		延べ宿泊者数	
	前年同月比	うち外国人	前年同月比	うち外国人	前年同月比	うち外国人	前年同月比	うち外国人		うち外国人
総数										
北海道運輸局										
東北運輸局										
関東運輸局										
北陸信越運輸局										
中部運輸局										
近畿運輸局										
中国運輸局										
四国運輸局										
九州運輸局										
沖縄総合事務局										

表9 国籍(出身地)別外国人延べ宿泊者数(平成30年)

(単位:万人泊)

国籍	平成30年1月			平成30年2月			平成30年3月			平成30年4月		
	延べ宿泊者数			延べ宿泊者数			延べ宿泊者数			延べ宿泊者数		
	前年同月比	シェア		前年同月比	シェア		前年同月比	シェア		前年同月比	シェア	
総数 1)	575	-1.3%	100.0%	631	15.4%	100.0%	626	12.2%	100.0%	758	4.4%	100.0%
韓国	124	26.0%	21.5%	102	7.2%	16.1%	92	20.8%	14.7%	94	7.8%	12.4%
中国	141	-16.4%	24.5%	198	31.0%	31.5%	137	14.3%	21.9%	168	28.9%	22.1%
香港	46	-14.6%	7.9%	50	9.6%	7.9%	49	6.2%	7.8%	50	-15.0%	6.5%
台湾	81	-8.8%	14.0%	107	11.5%	17.0%	91	8.9%	14.5%	114	1.9%	15.0%
アメリカ	28	-0.1%	4.8%	26	4.0%	4.2%	50	13.5%	7.9%	56	-2.0%	7.4%
カナダ	4	0.9%	0.7%	3	-11.3%	0.5%	7	9.8%	1.2%	8	-3.6%	1.1%
英国	5	-0.3%	0.9%	6	7.4%	0.9%	11	12.5%	1.7%	16	-0.4%	2.2%
ドイツ	3	-21.5%	0.5%	4	-2.6%	0.7%	9	9.1%	1.4%	11	-2.2%	1.4%
フランス	3	-8.7%	0.6%	4	5.3%	0.6%	8	8.0%	1.3%	16	5.6%	2.1%
ロシア	2	12.1%	0.4%	1	18.4%	0.2%	3	18.9%	0.4%	4	14.7%	0.5%
シンガポール	10	4.9%	1.7%	9	7.1%	1.5%	13	11.1%	2.1%	16	2.8%	2.1%
タイ	23	11.5%	3.9%	21	0.2%	3.3%	29	0.4%	4.7%	39	2.9%	5.1%
マレーシア	6	-13.8%	1.1%	7	5.1%	1.2%	9	2.5%	1.4%	11	6.4%	1.5%
インド	2	15.1%	0.4%	2	8.6%	0.3%	4	28.2%	0.6%	6	33.5%	0.8%
オーストラリア	26	5.5%	4.6%	14	-7.2%	2.3%	16	12.4%	2.6%	25	3.0%	3.2%
インドネシア	10	23.2%	1.7%	5	14.3%	0.8%	8	-12.2%	1.3%	12	-10.5%	1.6%
ベトナム	2	-1.9%	0.4%	3	20.3%	0.5%	5	7.5%	0.7%	8	26.2%	1.1%
フィリピン	5	15.7%	0.9%	4	1.0%	0.7%	8	48.2%	1.3%	8	-34.5%	1.0%
イタリア	2	2.3%	0.4%	2	11.7%	0.3%	5	21.6%	0.8%	8	10.1%	1.1%
スペイン	1	-4.0%	0.3%	1	10.7%	0.2%	5	68.0%	0.7%	6	-0.8%	0.7%
その他	39	9.5%	6.7%	43	21.5%	6.8%	57	10.7%	9.1%	75	-0.1%	9.8%

国籍	平成30年5月			平成30年6月			平成30年7月			平成30年8月		
	延べ宿泊者数			延べ宿泊者数			延べ宿泊者数			延べ宿泊者数		
	前年同月比	シェア		前年同月比	シェア		前年同月比	シェア		前年同月比	シェア	
総数 1)	664	12.0%	100.0%	672	16.4%	100.0%	756	10.3%	100.0%			
韓国	95	9.5%	14.3%	91	6.2%	13.6%	97	-1.0%	12.8%			
中国	159	37.8%	23.9%	187	40.3%	27.8%	234	22.1%	30.9%			
香港	47	-7.2%	7.0%	51	-1.0%	7.6%	62	-3.9%	8.2%			
台湾	102	-0.4%	15.4%	106	4.7%	15.7%	117	-0.4%	15.4%			
アメリカ	50	7.8%	7.5%	54	12.9%	8.1%	53	16.6%	7.0%			
カナダ	7	0.5%	1.1%	6	26.3%	0.8%	7	21.6%	0.9%			
英国	12	15.2%	1.8%	7	8.4%	1.1%	9	10.6%	1.2%			
ドイツ	9	24.4%	1.4%	6	3.3%	0.8%	7	11.2%	0.9%			
フランス	14	36.9%	2.1%	6	19.0%	1.0%	11	32.9%	1.4%			
ロシア	3	17.2%	0.4%	2	-4.3%	0.3%	2	13.5%	0.3%			
シンガポール	16	6.8%	2.3%	18	7.3%	2.6%	10	4.3%	1.3%			
タイ	27	9.3%	4.0%	18	30.0%	2.7%	19	22.5%	2.5%			
マレーシア	8	5.5%	1.3%	8	8.7%	1.2%	6	6.0%	0.8%			
インド	5	18.6%	0.8%	4	25.3%	0.6%	4	18.9%	0.5%			
オーストラリア	16	13.6%	2.4%	11	4.1%	1.6%	14	35.5%	1.9%			
インドネシア	8	13.4%	1.3%	18	51.4%	2.6%	8	0.4%	1.1%			
ベトナム	4	41.4%	0.7%	5	32.4%	0.8%	6	31.0%	0.8%			
フィリピン	8	-0.9%	1.2%	6	11.6%	1.0%	5	21.6%	0.7%			
イタリア	6	22.3%	0.8%	5	30.2%	0.8%	7	50.6%	0.9%			
スペイン	5	23.1%	0.8%	4	19.1%	0.6%	8	23.7%	1.0%			
その他	55	12.5%	8.3%	50	21.7%	7.4%	64	17.7%	8.4%			

国籍	平成30年9月			平成30年10月			平成30年11月			平成30年12月			年計	
	延べ宿泊者数			延べ宿泊者数			延べ宿泊者数			延べ宿泊者数			延べ宿泊者数	
	前年同月比	シェア		前年同月比	シェア		前年同月比	シェア		前年同月比	シェア			シェア
総数 1)														
韓国														
中国														
香港														
台湾														
アメリカ														
カナダ														
英国														
ドイツ														
フランス														
ロシア														
シンガポール														
タイ														
マレーシア														
インド														
オーストラリア														
インドネシア														
ベトナム														
フィリピン														
イタリア														
スペイン														
その他														

1) 国籍不詳を含む

※ 従業者数10人以上の施設に対する調査から作成

表10 運輸局別、国籍(出身地)別外国人延べ宿泊者数構成比(平成30年7月)

(単位：人泊)

運輸局	北海道運輸局	東北運輸局	関東運輸局	北陸信越運輸局	中部運輸局	近畿運輸局	中国運輸局	四国運輸局	九州運輸局	沖縄総合事務局
1位	韓国 191,770 24.5%	台湾 31,570 36.5%	中国 947,350 32.4%	台湾 51,430 30.5%	中国 308,660 58.1%	中国 649,520 35.4%	台湾 28,830 18.8%	台湾 14,300 22.5%	韓国 212,190 36.1%	台湾 131,770 31.0%
2位	中国 175,190 22.4%	中国 16,240 18.8%	台湾 329,810 11.3%	中国 28,230 16.7%	台湾 49,950 9.4%	台湾 253,640 13.8%	欧州 20,330 13.3%	香港 13,150 20.7%	台湾 127,670 21.7%	韓国 95,710 22.5%
3位	台湾 147,260 18.8%	韓国 7,400 8.6%	アメリカ 325,000 11.1%	欧州 17,260 10.2%	香港 30,020 5.6%	韓国 219,520 11.9%	中国 19,520 12.7%	中国 12,640 19.9%	香港 91,630 15.6%	中国 95,330 22.4%
4位	香港 91,680 11.7%	アメリカ 5,280 6.1%	欧州 228,420 7.8%	香港 10,680 6.3%	韓国 28,220 5.3%	香港 148,420 8.1%	香港 16,840 11.0%	韓国 9,400 14.8%	中国 83,430 14.2%	香港 47,880 11.3%
5位	タイ 50,240 6.4%	欧州 4,270 4.9%	韓国 178,720 6.1%	韓国 10,080 6.0%	欧州 20,570 3.9%	欧州 119,750 6.5%	アメリカ 15,210 9.9%	アメリカ 1,980 3.1%	アメリカ 12,970 2.2%	アメリカ 15,740 3.7%
6位	シンガポール 28,150 3.6%	香港 3,900 4.5%	香港 167,080 5.7%	アメリカ 9,110 5.4%	タイ 15,960 3.0%	アメリカ 108,900 5.9%	韓国 13,450 8.8%	欧州 1,840 2.9%	欧州 8,910 1.5%	欧州 5,700 1.3%
7位	マレーシア 22,140 2.8%	タイ 1,880 2.2%	タイ 82,100 2.8%	オーストラリア 3,610 2.1%	アメリカ 14,680 2.8%	オーストラリア 38,840 2.1%	オーストラリア 5,390 3.5%	フィリピン 620 1.0%	タイ 5,360 0.9%	タイ 4,380 1.0%
8位	アメリカ 18,850 2.4%	オーストラリア 1,060 1.2%	オーストラリア 81,000 2.8%	タイ 2,880 1.7%	ベトナム 6,340 1.2%	タイ 23,750 1.3%	タイ 2,100 1.4%	オーストラリア 380 0.6%	シンガポール 2,880 0.5%	シンガポール 2,940 0.7%
9位	欧州 7,280 0.9%	インドネシア 920 1.1%	インドネシア 48,530 1.7%	インドネシア 2,000 1.2%	オーストラリア 4,010 0.8%	インドネシア 21,060 1.1%	シンガポール 1,810 1.2%	ベトナム 360 0.6%	オーストラリア 2,350 0.4%	オーストラリア 1,450 0.3%
10位	オーストラリア 5,410 0.7%	シンガポール 660 0.8%	シンガポール 44,970 1.5%	シンガポール 1,730 1.0%	インドネシア 3,180 0.6%	カナダ 17,320 0.9%	カナダ 1,620 1.1%	インド 350 0.6%	カナダ 1,740 0.3%	カナダ 1,000 0.2%
11位	フィリピン 5,090 0.6%	インド 660 0.8%	カナダ 39,100 1.3%	カナダ 1,180 0.7%	フィリピン 2,790 0.5%	シンガポール 13,090 0.7%	インド 1,130 0.7%	カナダ 280 0.4%	フィリピン 1,740 0.3%	マレーシア 470 0.1%
12位	インドネシア 3,610 0.5%	ベトナム 600 0.7%	ベトナム 34,340 1.2%	マレーシア 1,120 0.7%	シンガポール 2,750 0.5%	フィリピン 12,590 0.7%	マレーシア 710 0.5%	タイ 200 0.3%	マレーシア 1,540 0.3%	インド 160 0.0%
13位	カナダ 2,170 0.3%	カナダ 430 0.5%	フィリピン 30,790 1.1%	フィリピン 650 0.4%	カナダ 2,230 0.4%	ベトナム 11,160 0.6%	インドネシア 660 0.4%	シンガポール 190 0.3%	ベトナム 1,520 0.3%	フィリピン 140 0.0%
14位	ベトナム 2,050 0.3%	マレーシア 280 0.3%	インド 24,420 0.8%	ベトナム 430 0.3%	インド 2,000 0.4%	マレーシア 10,740 0.6%	ベトナム 560 0.4%	マレーシア 120 0.2%	インドネシア 1,430 0.2%	ベトナム 90 0.0%
15位	インド 600 0.1%	フィリピン 180 0.2%	マレーシア 19,950 0.7%	インド 420 0.2%	マレーシア 1,110 0.2%	インド 6,620 0.4%	フィリピン 330 0.2%	インドネシア 70 0.1%	インド 1,000 0.2%	インドネシア 60 0.0%
その他	その他 30,550 3.9%	その他 10,030 11.6%	その他 309,520 10.6%	その他 20,870 12.4%	その他 23,990 4.5%	その他 169,310 9.2%	その他 22,350 14.6%	その他 3,940 6.2%	その他 29,230 5.0%	その他 16,950 4.0%

※ 従業者数10人以上の施設に対する調査から作成

表11 国籍(出身地)別、都道府県別外国人延べ宿泊者数(上位5都道府県)(平成30年7月)

(単位：人泊)

順位	1位	2位	3位	4位	5位	その他
韓国	北海道	大阪府	東京都	福岡県	沖縄県	その他
	191,770	182,820	140,110	125,550	95,710	230,490
中国	東京都	大阪府	千葉県	北海道	京都府	その他
	600,590	427,580	175,780	175,190	151,390	805,570
香港	東京都	大阪府	北海道	沖縄県	福岡県	その他
	128,290	110,000	91,680	47,880	34,670	208,750
台湾	東京都	大阪府	北海道	沖縄県	千葉県	その他
	198,330	147,310	147,260	131,770	70,430	471,130
アメリカ	東京都	京都府	千葉県	神奈川県	大阪府	その他
	241,540	67,070	38,980	35,720	33,510	110,900
カナダ	東京都	京都府	大阪府	千葉県	神奈川県	その他
	30,330	8,900	6,940	4,070	3,530	13,280
英国	東京都	京都府	大阪府	神奈川県	広島県	その他
	41,260	14,730	5,880	4,750	3,460	18,860
ドイツ	東京都	京都府	神奈川県	大阪府	広島県	その他
	26,600	10,730	6,810	4,590	2,330	17,130
フランス	東京都	京都府	大阪府	神奈川県	広島県	その他
	48,430	18,760	7,120	5,460	4,990	24,500
ロシア	東京都	北海道	千葉県	京都府	大阪府	その他
	11,030	2,390	1,940	1,910	1,450	5,620
シンガポール	東京都	北海道	大阪府	京都府	千葉県	その他
	37,480	28,150	7,270	4,270	3,630	18,370
タイ	北海道	東京都	千葉県	大阪府	愛知県	その他
	50,240	42,340	23,960	18,130	8,140	46,040
マレーシア	北海道	東京都	大阪府	千葉県	京都府	その他
	22,140	13,920	7,120	3,390	2,810	8,800
インド	東京都	神奈川県	大阪府	千葉県	京都府	その他
	15,820	4,660	3,620	2,650	2,360	8,260
オーストラリア	東京都	京都府	大阪府	千葉県	北海道	その他
	64,210	21,480	15,410	9,870	5,410	27,110
インドネシア	東京都	大阪府	千葉県	京都府	北海道	その他
	36,870	15,880	6,190	3,880	3,610	15,090
ベトナム	東京都	大阪府	山梨県	千葉県	愛知県	その他
	17,050	9,350	8,380	7,040	4,680	10,950
フィリピン	東京都	大阪府	北海道	千葉県	神奈川県	その他
	22,180	10,860	5,090	5,080	2,930	8,760
イタリア	東京都	京都府	石川県	大阪府	静岡県	その他
	29,210	16,710	3,490	3,110	2,560	12,040
スペイン	東京都	京都府	大阪府	岐阜県	広島県	その他
	30,540	20,640	4,560	3,720	3,300	13,720
その他	東京都	大阪府	京都府	神奈川県	千葉県	その他
	226,420	82,350	73,390	35,800	33,720	185,060

※ 従業者数10人以上の施設に対する調査から作成

図1-1 都道府県別延べ宿泊者数(平成30年7月)



図1-2 県内・県外(除く外国人)・外国人延べ宿泊者数構成比(平成30年7月)



(注) 構成比の算出にあたって、日本人延べ宿泊者数のうち、県内・県外別の不詳分は、県内・県外(除く外国人)別の比率で按分し、各々に割り振った。

図2 都道府県別外国人延べ宿泊者数(平成30年7月)

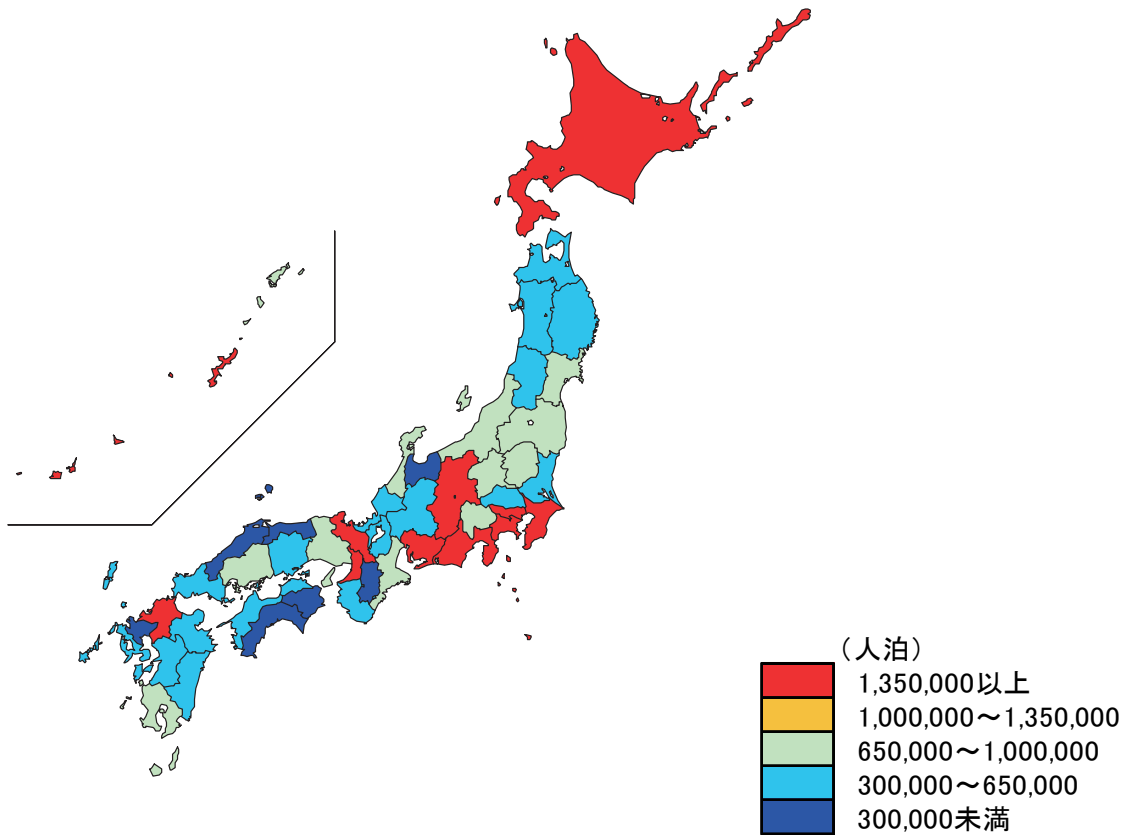
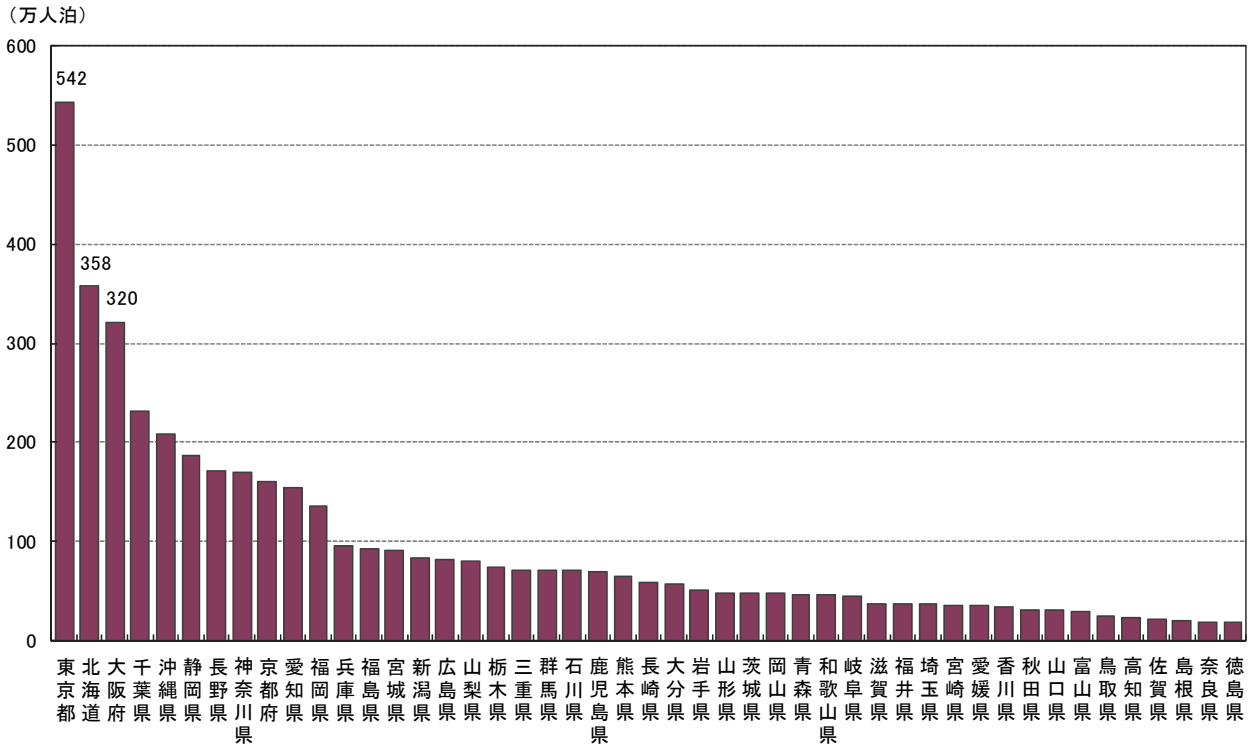
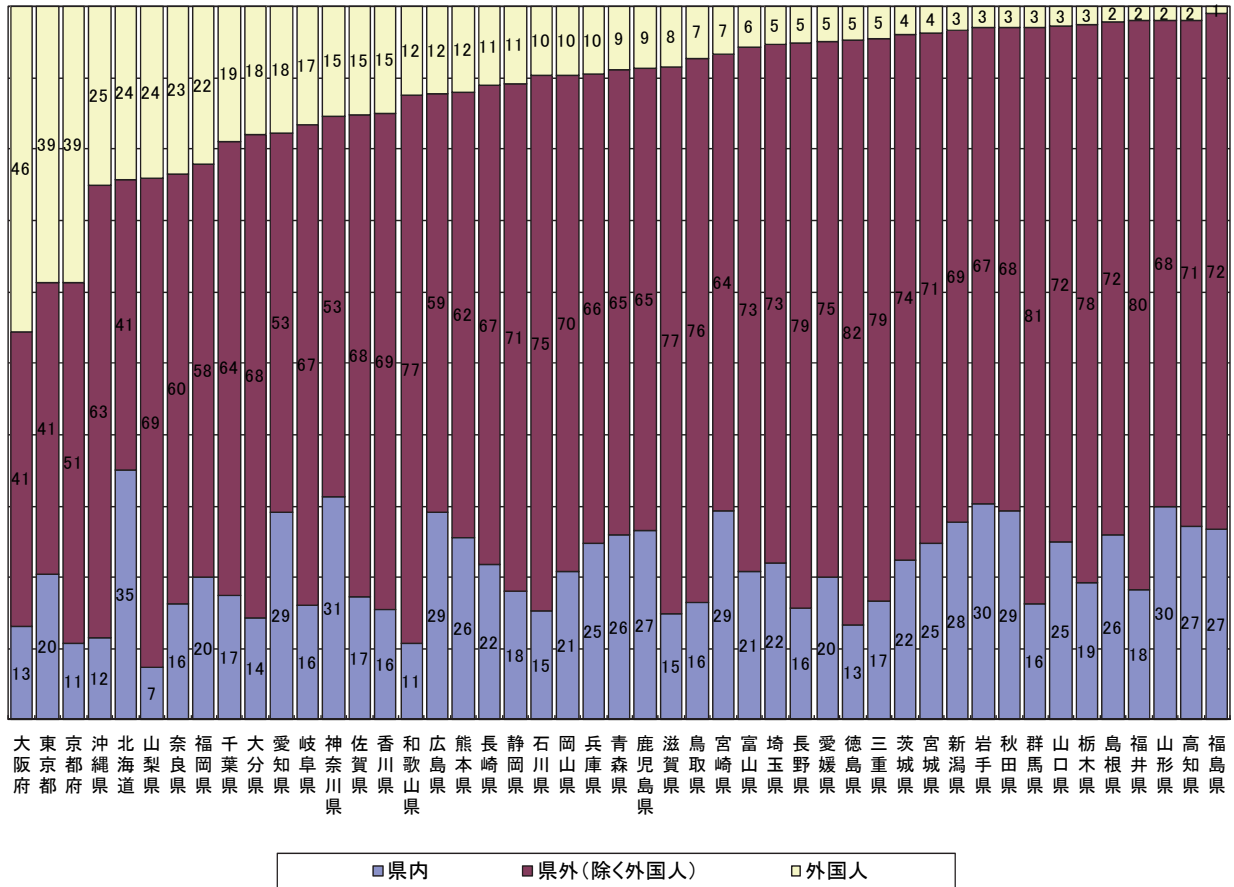

図3 都道府県別、国籍(出身地)別外国人延べ宿泊者数構成比(平成30年7月)



※ 欧州はドイツ・英国・フランス・ロシア・イタリア・スペインの6カ国
 ※ 従業者数10人以上の施設に対する調査から作成

図4 都道府県別定員稼働率(平成30年7月)

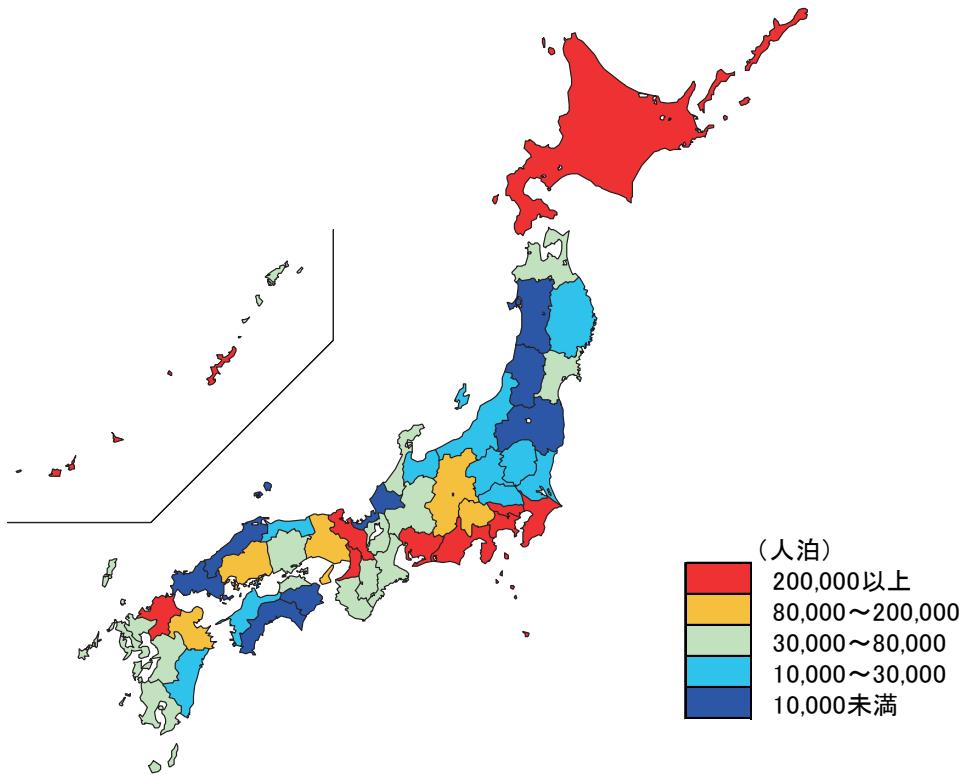
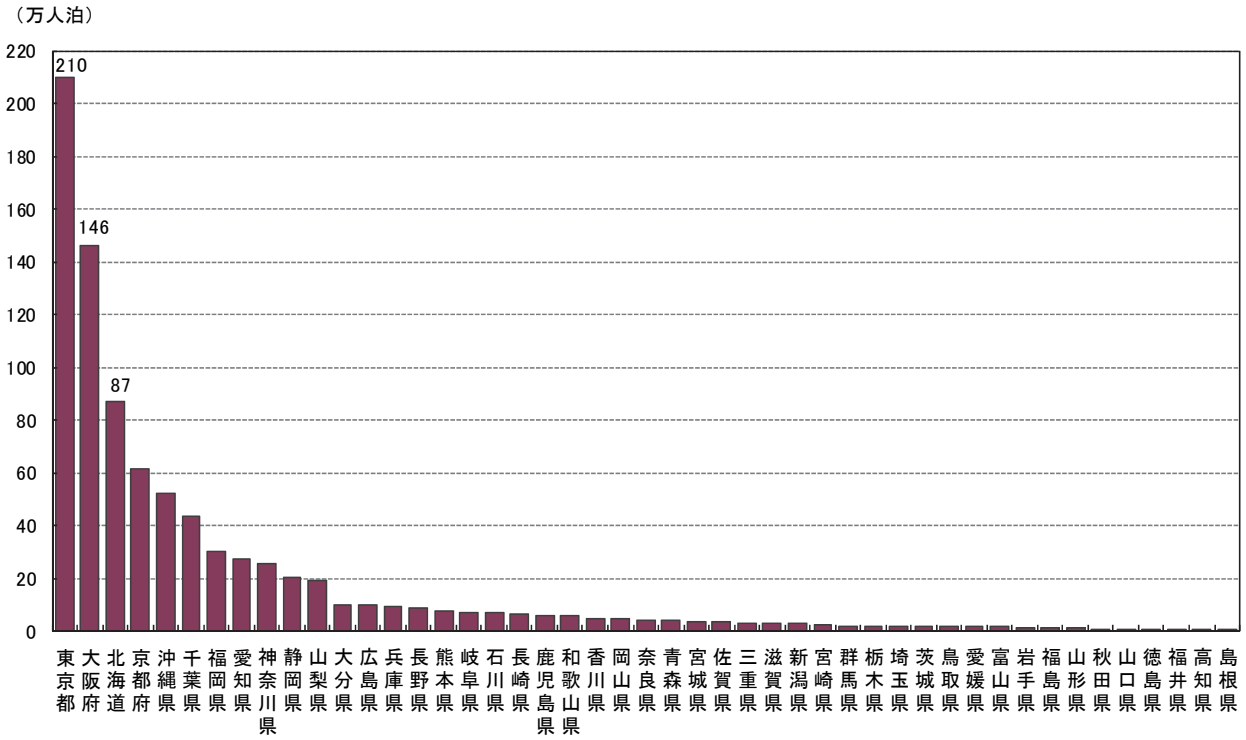
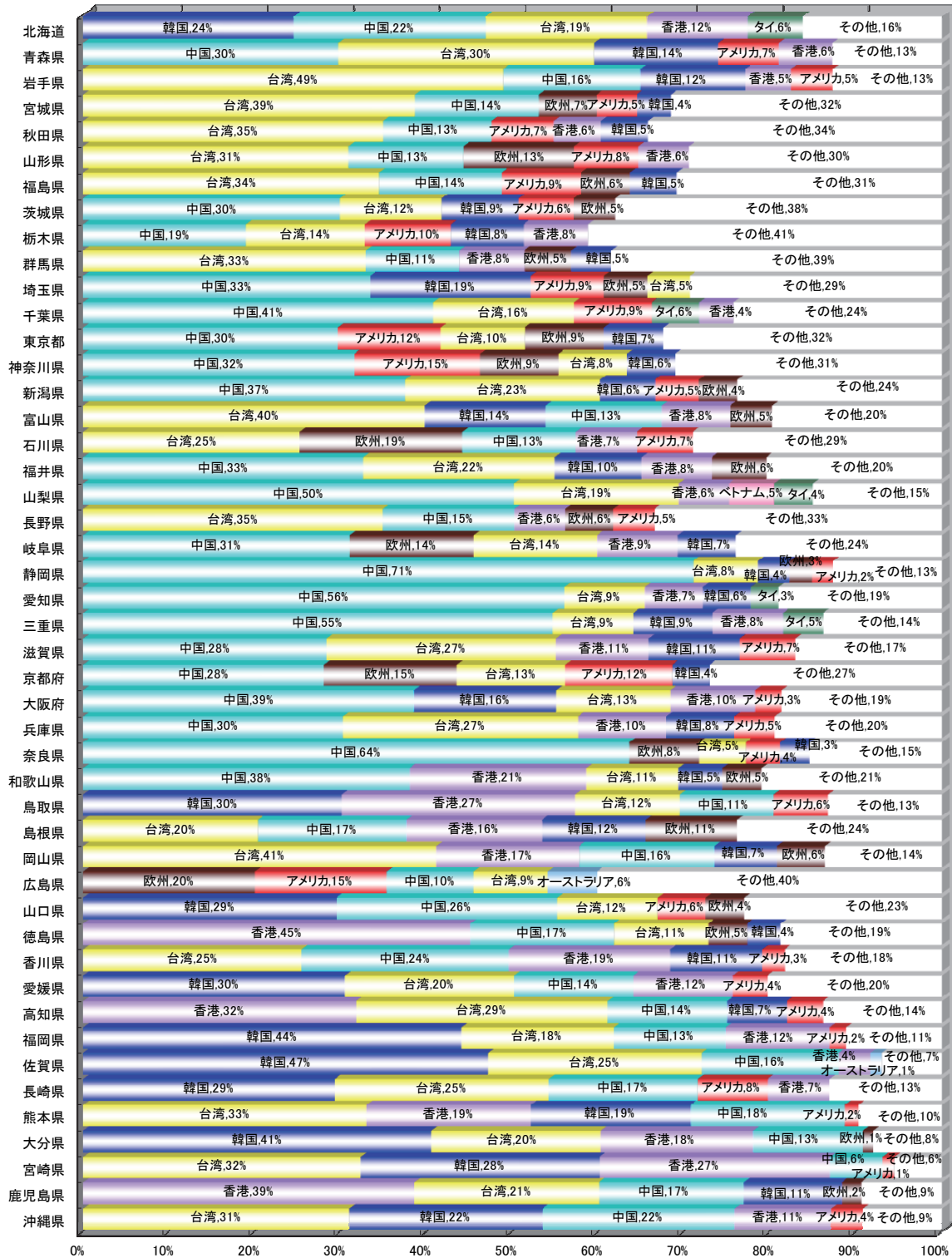
(左、単位: %、右: 宿泊施設タイプ別の都道府県順位)

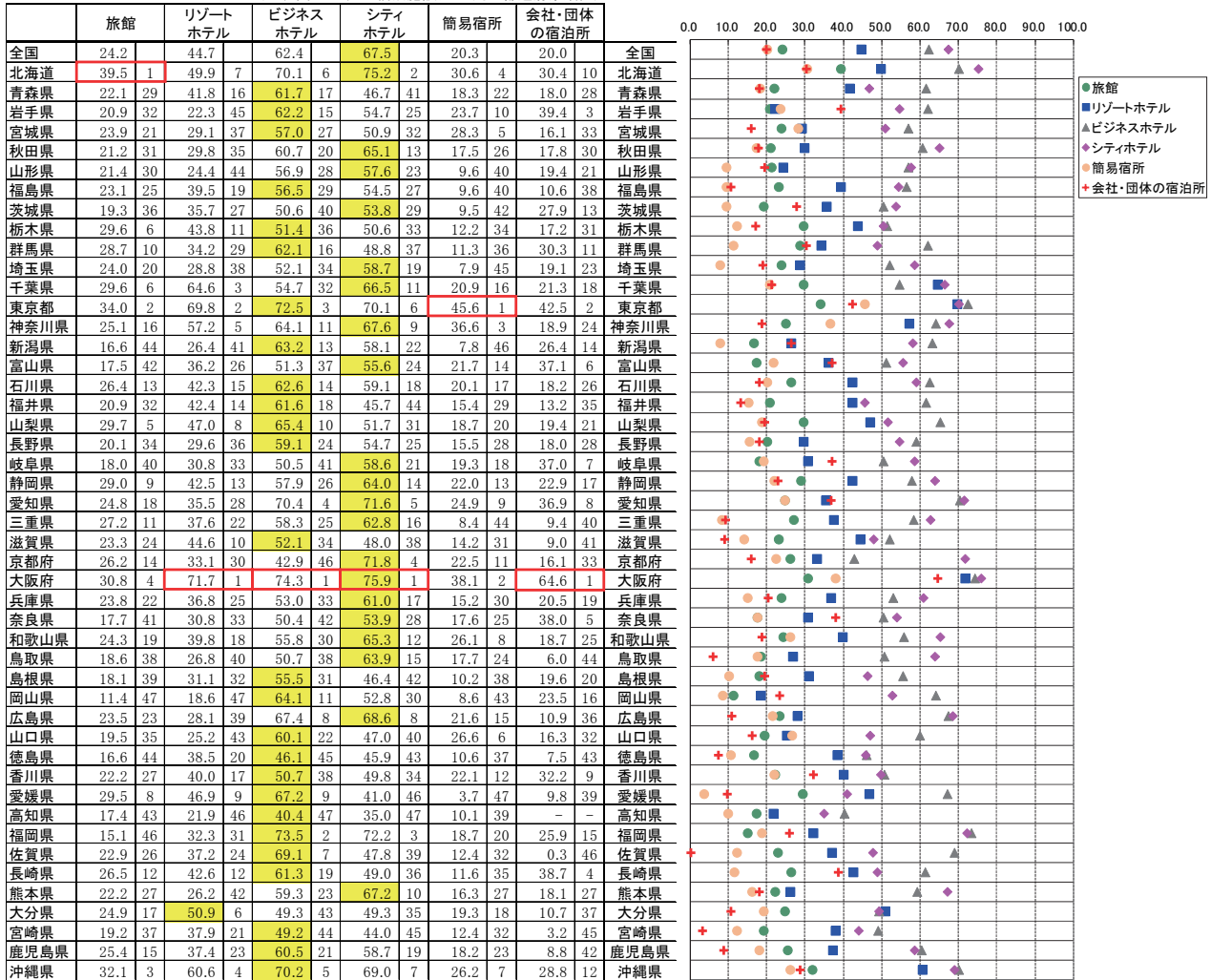

※各都道府県において稼働率が最も高い施設タイプを黄色で示している。



図5 都道府県別客室稼働率(平成30年7月)



※各都道府県において稼働率が最も高い施設タイプを黄色で示している。

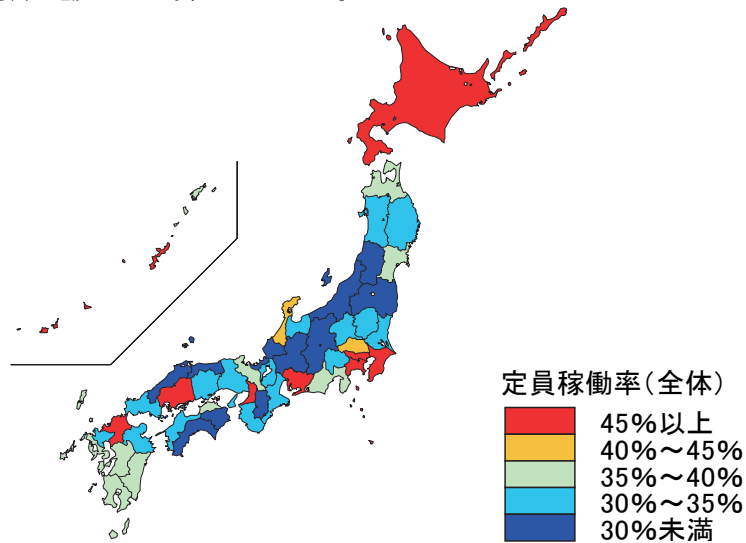
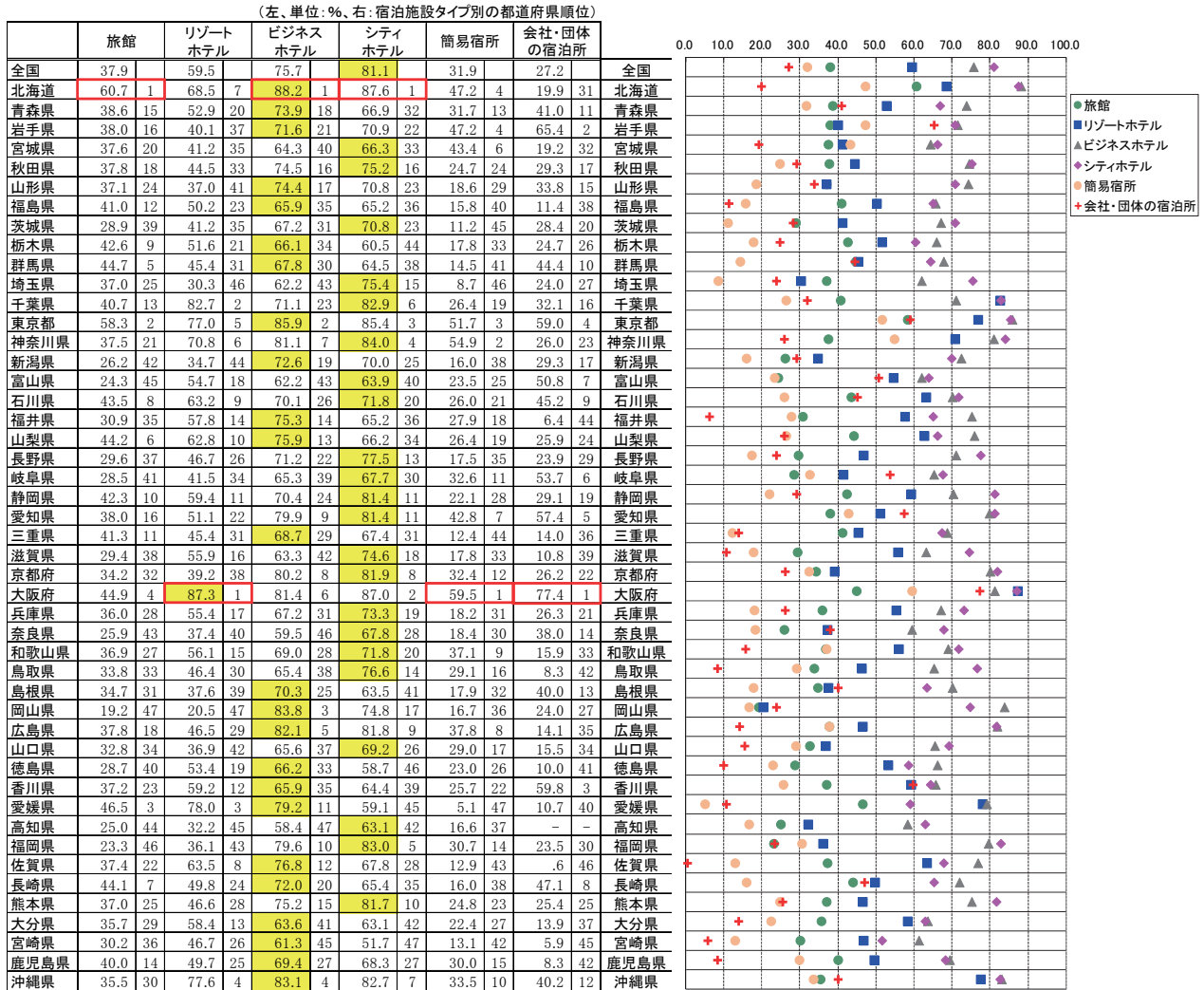

図6-1 都道府県別一人当たり平均宿泊数(平成30年7月)



図6-2 都道府県別外国人一人当たり平均宿泊数(平成30年7月)

(泊)

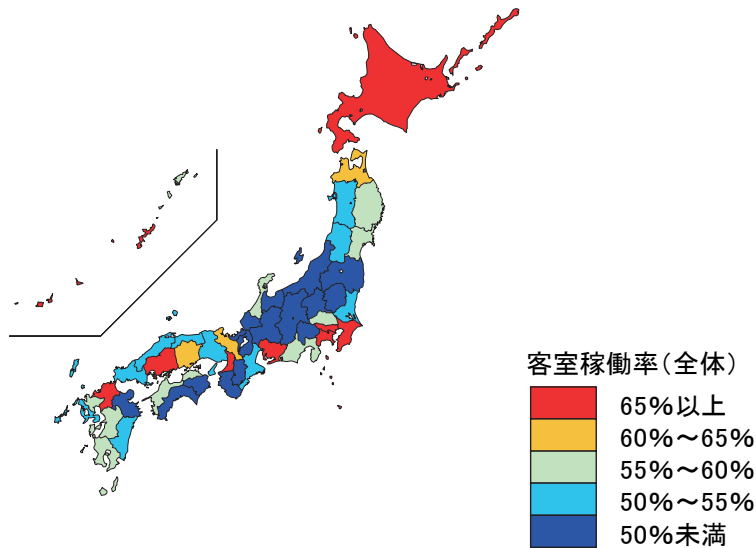

↑
平均(1.57)

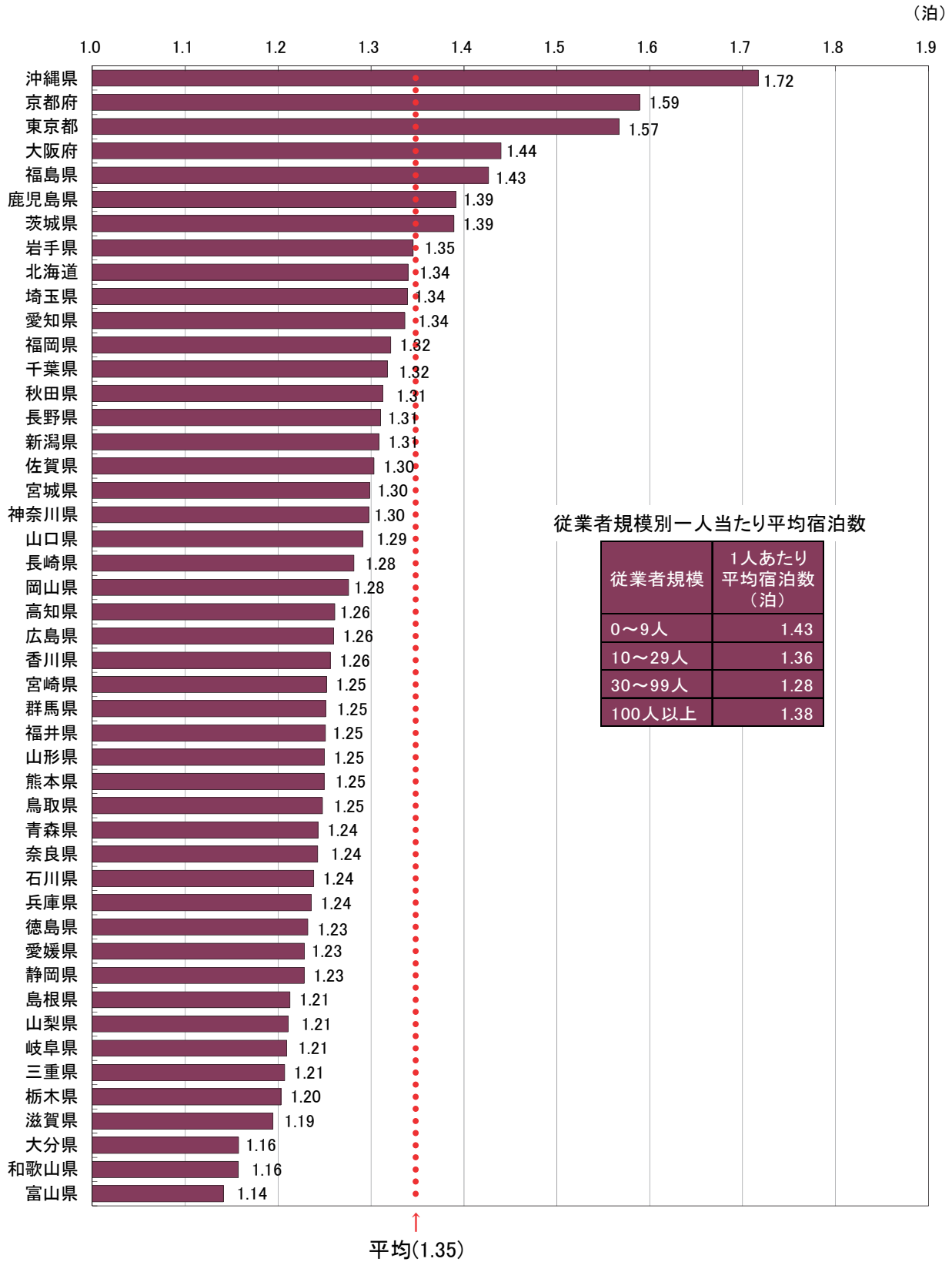
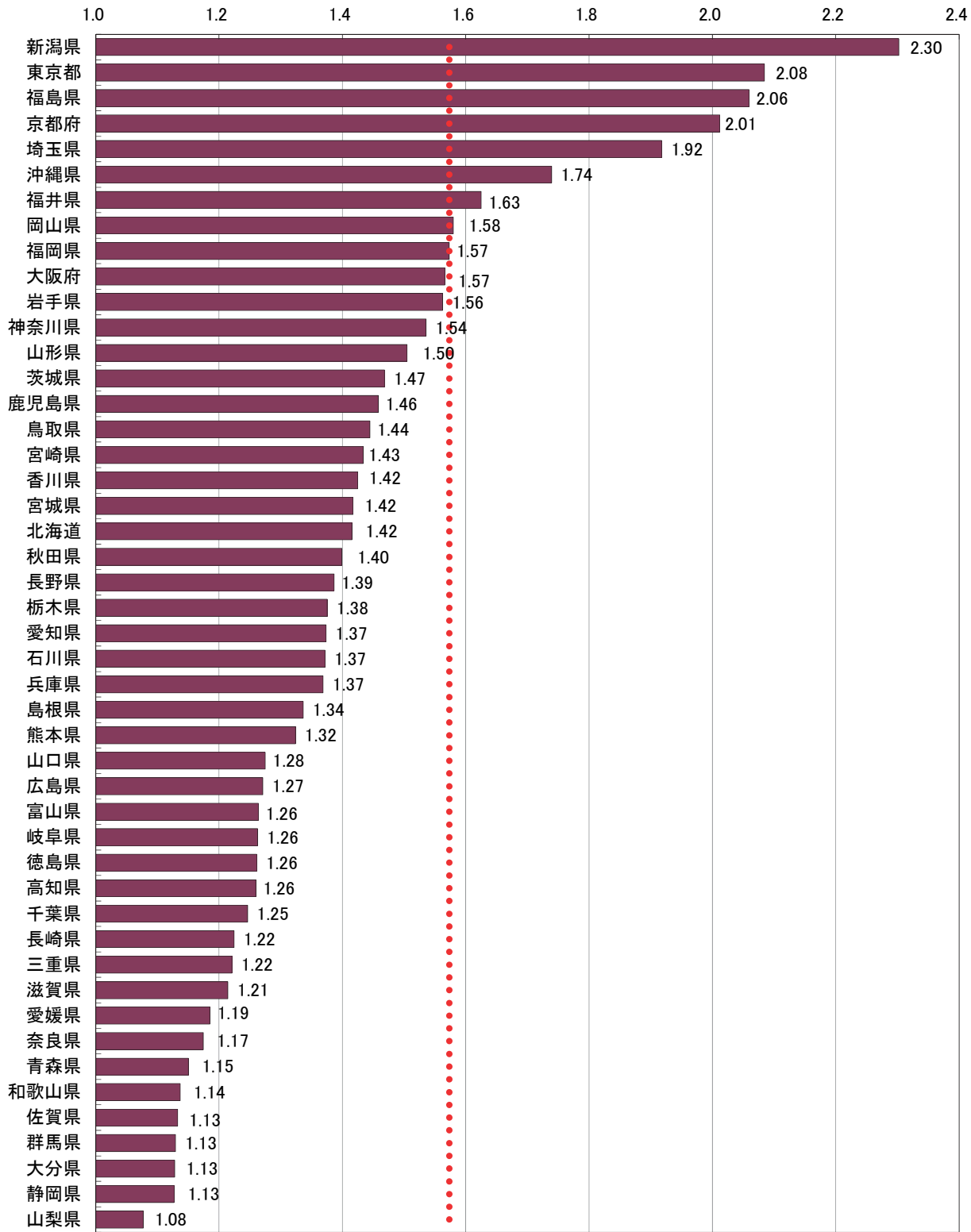
統計表

統計表を利用する上での注意

- ここに掲げた統計表の結果数値のうち、客室数、収容人数及び従業者数は平成30年1月1日現在、延べ宿泊者数、実宿泊者数及び利用客室数は平成30年7月の実績、宿泊目的割合は平成30年1月末日からさかのぼる1年間に利用した宿泊者の割合である。
- ここに掲げた統計表の結果数値は推定値であるため(3～6に掲げる結果数値を除く)、延べ宿泊者数、実宿泊者数、利用客室数及び宿泊目的割合別施設数は一の位を四捨五入して十の位までを、定員稼働率及び客室稼働率は0.01%の位を四捨五入して0.1%の位までを有効数字として表章した。したがって、表中の個々の数字の合計は必ずしも総数と一致しない。なお、施設数、延べ宿泊者数、実宿泊者数、利用客室数、定員稼働率、客室稼働率の表章単位は、それぞれ「施設」、「人泊」、「人」、「室」、「%」、「%」である。
- なお、第1表の一部に掲げた「施設所在地(47区分及び運輸局等)、従業者数(4区分)別施設数」及び参考第13表の一部に掲げた「施設所在地(47区分及び運輸局等)、従業者数(3区分)別施設数」は実数である。
- 参考第2表～参考第4表に掲げた「施設所在地(47区分及び運輸局等)、居住地(47区分及び運輸局等)別延べ宿泊者数」は、調査により回答が得られた施設のうち、従業者数100人以上のものに係る実数であり、未回収分を推定したものではない。
- 参考第5表に掲げた「施設所在地(主な市区町村)、従業者数(3区分)別母集団施設数及び回収施設数」は、市区町村内回収施設数10施設以上の市区町村について表章した。
- 参考第6表～参考第12表に掲げた「施設所在地(主な市区町村)、従業者数(3区分)別延べ宿泊者数、実宿泊者数、外国人延べ宿泊者数、外国人実宿泊者数、定員稼働率、利用客室数、客室稼働率」は、市区町村内回収施設数10施設以上の市区町村についての実数を表章したもので、未回収分を推定したものではない。
- 標準誤差率については、「参考2 主要項目別標準誤差率」を参照。なお、参考第1表については、標準誤差率が30%以上の推定値に*印を付している。利用の際には注意されたい。
- 統計表中に使用されている記号等は、次のとおりである。
「-」は調査又は集計したが、該当数字がないものを示す。
「0」は調査又は集計したが、該当数字が表章単位に満たないものを示す。

1-1. 都道府県別延べ宿泊者数推移表

Table showing the number of extended stay guests by prefecture from 1958 to 2020. The table is organized into 12 columns for the years and a '計' (Total) column. Prefectures are listed in the rows. The data is presented in Japanese Yen (円).

2-1. 都道府県別外国人別延べ宿泊者数推移表

Table showing the number of foreign tourists by prefecture from 2016 to 2024, broken down by month and year. The table includes columns for each year (2024, 2023, 2022, 2021, 2020, 2019, 2018, 2017, 2016) and a total column, with sub-headers for '平成29年' and '平成30年'.

(単位:人泊)

(単位:%)

2-2. 都道府県別外国人別延べ宿泊者数推移表 対前年(同月)比推移表

Table with columns for years (平成25年 to 平成30年) and months (12月 to 12月). Rows list 47 prefectures and a national total (全国). Values represent percentage change in foreign tourists.

(人泊)

第4表 施設所在地(47区分及び運輸局等)、宿泊施設タイプ(6区分) 別延べ宿泊者数並びに施設所在地(47区分及び運輸局等)、宿泊施設タイプ(6区分) 別外国人延べ宿泊者数

施設所在地(47区分及び運輸局等)	延べ宿泊者数								外国人延べ宿泊者数 ¹⁾																			
	施設				簡易宿所				会社・団体の宿泊所				簡易宿所				会社・団体の宿泊所											
	旅館	リゾートホテル	ビジネスホテル	シティホテル	旅館	リゾートホテル	ビジネスホテル	シティホテル	旅館	リゾートホテル	ビジネスホテル	シティホテル	旅館	リゾートホテル	ビジネスホテル	シティホテル	旅館	リゾートホテル	ビジネスホテル	シティホテル								
平成30年7月	44,530	530	7,865	510	6,587	670	18,985	370	7,227	300	3,147	810	711	230	8,585	580	708	330	1,041	640	3,289	120	3,039	360	477	800	29	270
01北海道	3,583	700	759	200	484	590	1,425	210	703	460	197	430	13	800	871	290	187	450	151	610	259	230	238	350	34	160	490	
02青森県	455	460	33	040	29	890	272	810	29	950	15	380	370		40	690	7	370	4	800	26	350	1	630	530	10		
03岩手県	105	740	66	410	55	750	192	540	66	410	192	540	1	290	15	000	2	890	5	170	4	420	1	740	790	0		
04宮城県	908	370	193	160	58	530	529	640	49	840	73	000	4	210	34	500	24	680	2	350	24	680	3	870	1	140	0	
05秋田県	307	940	105	490	21	330	114	310	30	780	23	190	12	840	8	980	2	910	8	840	2	950	1	880	390	0		
06山形県	481	260	191	750	18	600	209	820	27	070	26	640	7	380	9	750	4	250	1	140	4	330	600	420	10			
07福島県	923	510	372	530	143	900	337	600	19	510	40	320	9	650	9	760	2	960	1	990	9	420	340	220	0			
08茨城県	480	540	122	710	13	480	287	730	13	480	41	060	4	190	11	370	18	880	2	1,780	10	920	3	580	0			
09栃木県	747	160	323	620	148	450	191	050	20	230	22	050	7	110	19	610	5	920	2	450	8	630	800	1	700	110		
10群馬県	107	010	314	560	138	140	189	040	18	640	18	640	4	190	20	240	6	380	9	500	3	580	780	0	0	0		
11埼玉県	362	620	22	560	20	290	269	230	40	280	8	550	1	700	19	120	3	720	1	990	9	890	4	360	50	110		
12千葉県	2,315	720	206	430	1,139	980	499	650	320	440	121	850	27	370	436	550	900	900	140	760	117	550	175	480	1	680	170	
13東京都	5,423	330	87	130	2,971	740	1,834	920	1,834	920	337	850	64	610	2,101	030	25	460	28	310	972	850	984	540	85	100	4	780
14神奈川県	1,689	860	167	300	202	170	718	080	363	620	154	080	84	610	258	760	24	430	28	520	97	550	100	090	7	310	860	
15新潟県	828	730	321	240	110	550	47	360	47	360	29	520	8	890	27	350	10	680	2	240	9	340	3	380	180	1	530	
16富山県	285	790	64	710	29	820	124	170	29	160	31	480	5	870	16	480	1	080	2	450	6	770	5	820	300	60		
17石川県	704	340	183	910	30	300	366	630	74	490	47	420	1	600	68	220	7	590	1	140	39	670	15	940	4	850	20	
18福井県	364	660	16	200	26	600	136	100	17	760	21	710	1	290	7	410	1	330	2	200	4	840	530	510	0	0		
19山梨県	805	100	319	070	222	140	125	280	9	800	111	190	17	610	193	750	78	520	74	860	6	830	520	33	020	10		
20長野県	1,709	890	552	890	388	370	376	110	59	500	260	830	71	890	86	620	20	330	29	760	26	300	5	300	4	270	660	
21岐阜県	442	150	161	010	87	330	117	020	27	650	34	110	15	030	73	130	20	260	14	850	6	580	13	760	11	600	6	080
22静岡県	1,863	090	468	300	465	460	620	430	96	500	125	060	87	330	202	330	20	270	77	850	57	320	38	160	7	430	1	300
23愛知県	1,537	540	161	870	59	840	911	410	314	890	70	220	19	320	274	200	20	920	2	750	135	990	112	480	710	1	360	
24三重県	713	750	240	820	118	210	303	080	18	530	13	630	18	180	32	370	5	190	7	420	18	050	470	1	230	0		
25滋賀県	367	690	93	130	77	710	119	860	42	430	26	980	7	570	70	960	5	440	6	110	7	550	11	270	570	10		
26京都府	1,595	460	235	810	30	530	644	650	509	810	188	260	19	410	617	760	50	880	6	170	202	300	273	940	84	360	900	
27大阪府	3,204	550	58	560	245	240	1,522	610	1,186	610	181	250	10	270	1,460	300	24	990	63	330	577	390	754	860	31	500	8	230
28兵庫県	958	610	252	130	157	330	299	920	155	970	62	220	32	040	91	070	13	140	12	060	28	320	36	780	620	160		
29奈良県	187	140	54	110	10	720	47	340	37	120	34	960	2	900	43	820	11	540	2	380	13	070	13	130	3	700	0	
30和歌山県	454	550	181	290	92	920	98	240	10	650	54	690	16	760	56	570	25	010	4	880	14	290	1	720	10	670	0	
31鳥取県	238	260	80	350	12	940	105	470	22	420	16	000	1	070	17	190	4	800	4	480	8	680	1	090	2	140	0	
32徳島県	201	550	57	510	4	320	108	380	4	380	15	910	1	050	4	250	1	940	4	0	1	620	630	30	0	0		
33岡山県	478	220	38	030	28	280	318	890	67	870	23	910	1	250	46	150	1	490	8	10	35	180	8	650	20	0		
34広島県	814	090	59	620	41	730	444	260	179	170	81	370	6	090	99	870	15	530	6	760	25	870	44	900	6	350	460	
35山口県	304	480	71	990	13	310	157	450	21	240	35	210	5	270	8	670	1	230	4	490	4	920	380	1	630	20		
36徳島県	177	420	31	840	22	850	87	760	17	780	16	710	4	480	8	510	2	360	5	10	2	710	1	810	1	100	20	
37香川県	332	580	49	840	46	650	152	180	43	810	38	590	1	520	50	020	5	480	8	070	19	100	6	210	10	560	600	
38愛媛県	347	380	86	040	16	250	191	950	39	380	8	800	4	950	16	970	5	680	4	470	8	950	1	720	140	20		
39高知県	224	450	44	520	18	160	110	620	25	060	26	080	-	4	270	870	1	120	990	1	580	760	60	60	0			
40福岡県	1,358	930	58	160	65	670	898	070	267	330	48	180	21	510	301	010	1	120	20	030	174	930	96	990	6	720	1,220	
41佐賀県	218	140	63	780	29	900	104	900	10	150	9	360	5	330	33	090	7	760	4	530	17	780	2	900	120	0		
42長崎県	586	500	84	680	136	860	243	300	53	510	53	510	12	120	65	360	4	260	20	940	17	740	11	390	11	390	40	
43熊本県	649	420	120	940	65	650	366	390	38	810	48	110	9	520	78	580	11	560	20	950	30	300	11	280	4	470	0	
44大分県	563	810	157	840	146	970	201	360	15	110	33	540	8	850	101	220	30	930	35	090	29	480	1	520	4	200	0	
45宮崎県	348	630	27	090	62	770	219	020	16	450	23	220	7	23	210	70	1	060	10	880	10	880	1	350	1	150	20	
46鹿児島県	690	070	113	440	86	080	317	610	61	680	66	610	4	640	60	410	11	000	7	020	25	350	9	360	7	680	0	
47沖縄県	2,075	180	43	700	1,060	180	584	22																				

第5表 施設所在地(47区分及び運輸局等)、宿泊施設タイプ(6区分) 別実宿泊者数

(人)

施設所在地(47区分及び運輸局等)	実宿泊者数 1)					宿泊施設タイプ(6区分)					宿泊施設タイプ(6区分)					会社・団体の 宿泊所
	旅館	リゾート ホテル	ビジネス ホテル	シティ ホテル	簡易宿所	会社・団体の 宿泊所	うち外国人 実宿泊者数 1)	旅館	リゾート ホテル	ビジネス ホテル	シティ ホテル	簡易宿所	会社・団体の 宿泊所			
平成30年7月	33,034,290	4,986,830	13,877,390	4,982,560	2,242,890	508,490	5,457,590	561,120	733,790	2,091,600	1,755,140	299,050	16,850			
01北海道	2,674,610	573,980	1,038,750	516,560	147,320	7,390	615,490	147,500	111,950	170,870	165,360	19,350	470			
02青森県	366,490	86,740	211,650	25,460	12,830	190	33,370	6,200	4,220	23,300	1,460	170	0			
03岩手県	378,270	118,820	142,800	44,980	16,430	1,190	9,600	2,150	2,930	16,270	3,120	390	0			
04宮城県	699,520	174,360	346,650	39,430	30,610	24,340	24,340	1,980	2,190	16,270	3,120	770	0			
05秋田県	234,570	79,490	89,470	24,250	16,650	6,500	6,420	2,030	2,120	1,310	1,170	170	0			
06山形県	385,080	166,280	156,330	21,430	20,760	4,550	6,480	2,570	130	3,040	370	360	0			
07福島県	647,460	261,750	224,600	17,260	26,830	6,260	4,740	920	1,490	1,890	210	220	0			
08茨城県	345,930	84,030	214,920	26,040	3,900	5,770	12,860	1,060	2,770	7,260	1,770	0	0			
09栃木県	621,020	276,760	153,330	15,320	18,850	28,780	14,260	4,320	1,250	6,720	600	1,310	60			
10群馬県	565,070	117,280	136,170	14,820	25,920	5,700	9,170	5,950	9,170	2,400	390	0	0			
11埼玉県	270,790	16,720	196,930	31,620	6,950	920	9,970	510	840	6,290	2,280	30	10			
12千葉県	1,757,480	154,140	848,980	378,020	91,710	16,010	350,340	640	91,510	103,980	153,510	630	70			
13東京都	3,461,040	87,190	2,019,710	1,042,790	213,460	46,630	1,008,120	14,070	10,930	504,910	414,310	59,330	4,580			
14神奈川県	1,302,220	139,560	666,170	255,230	133,660	66,400	168,530	18,630	20,600	67,930	55,630	5,240	500			
15新潟県	633,340	262,110	83,590	35,420	21,730	5,950	11,880	4,280	1,680	3,530	1,500	110	790			
16富山県	250,470	59,050	28,110	104,590	29,000	5,180	13,040	1,020	2,150	4,970	4,650	200	40			
17石川県	568,780	163,580	25,270	58,800	34,240	1,600	49,740	6,050	90	29,000	11,160	3,420	20			
18福井県	291,550	132,270	105,040	15,170	15,340	1,180	4,560	1,170	200	2,490	350	340	0			
19山梨県	665,020	272,370	193,420	7,910	85,150	11,260	179,870	71,690	71,130	6,040	410	30,590	10			
20長野県	1,305,070	437,090	302,450	47,720	194,130	53,210	62,480	16,970	19,950	19,000	3,580	2,530	440			
21岐阜県	365,660	138,470	90,580	20,630	27,440	11,620	57,940	16,960	12,360	5,370	10,430	6,950	5,890			
22静岡県	1,517,230	413,580	388,880	471,130	82,500	71,290	179,500	18,420	75,100	45,500	33,700	5,830	940			
23愛知県	1,150,510	333,700	52,560	654,250	59,070	14,570	199,650	20,620	2,550	99,750	75,270	580	870			
24三重県	591,390	205,600	101,960	241,410	14,680	14,460	26,520	4,470	4,410	16,100	310	1,230	0			
25滋賀県	307,850	80,020	93,170	32,170	25,070	5,870	25,500	4,650	5,670	6,200	8,650	320	10			
26京都府	1,005,800	160,030	23,660	416,210	94,930	14,880	307,080	26,840	3,470	109,060	127,440	39,800	470			
27大阪府	2,225,530	49,100	1,084,280	795,060	120,550	2,160	932,690	20,100	38,490	385,190	474,500	14,090	320			
28兵庫県	175,710	219,640	137,940	226,600	129,570	20,340	66,540	11,330	10,140	17,270	27,460	310	30			
29奈良県	150,600	45,070	9,000	39,260	31,510	25,590	37,310	9,850	1,880	10,960	11,990	2,630	0			
30和歌山県	392,860	165,850	82,740	76,540	45,990	12,750	49,770	22,790	4,420	11,900	1,460	9,200	0			
31鳥取県	190,950	69,580	12,060	76,720	13,140	1,070	11,900	3,890	4,800	5,230	730	1,580	0			
32島根県	166,210	52,410	8,620	3,230	3,660	110	3,180	1,620	40	1,150	350	20	0			
33岡山県	374,780	32,290	24,490	248,150	19,730	760	29,210	1,340	660	21,330	5,860	10	0			
34広島県	646,250	50,120	354,880	150,450	56,730	3,170	78,600	13,860	4,250	19,940	35,990	4,510	50			
35山口県	235,760	60,850	117,280	17,890	24,700	3,110	6,800	1,130	360	3,720	330	1,230	20			
36徳島県	144,000	28,490	63,570	15,010	14,980	470	6,750	1,980	410	1,950	1,430	950	20			
37香川県	264,760	43,940	42,880	32,040	29,850	1,470	35,110	4,820	6,920	11,700	3,560	7,510	600			
38愛媛県	282,850	78,440	147,230	30,050	7,350	4,510	14,320	5,150	390	7,420	1,320	30	10			
39高知県	178,010	37,060	14,800	87,210	19,510	-	3,390	750	810	1,120	640	60	-			
40福岡県	1,028,590	51,130	669,660	199,250	36,490	14,890	191,330	1,000	13,910	112,940	59,050	3,860	560			
41佐賀県	167,390	54,730	68,580	8,630	7,930	50	29,210	6,960	4,260	15,350	2,520	120	0			
42長崎県	457,630	72,640	119,320	43,610	37,780	7,520	53,380	3,840	19,140	12,430	8,410	9,540	10			
43熊本県	519,790	101,960	279,460	31,110	41,150	6,790	59,360	9,550	16,040	22,170	8,340	3,250	20			
44大分県	487,190	139,670	160,710	12,900	26,510	8,580	89,740	27,240	33,660	24,500	1,330	3,000	0			
45宮崎県	278,440	23,450	178,420	12,540	19,350	70	16,190	930	6,400	7,130	920	780	20			
46鹿児島県	495,950	87,800	58,310	259,240	50,110	36,880	41,430	8,430	4,450	18,870	6,190	3,490	0			
47沖縄県	1,208,840	24,620	377,200	100,100	149,500	6,290	299,200	2,870	107,150	112,390	23,760	52,990	0			
運輸局等(再掲) ²⁾																
北海道運輸局	2,674,610	573,980	390,070	1,038,750	147,320	7,390	615,490	147,500	111,950	170,870	165,360	19,350	470			
東北運輸局	2,711,390	887,450	283,020	1,222,430	124,100	21,580	86,930	15,860	11,750	49,540	7,680	2,090	20			
関東運輸局	8,988,580	1,295,940	1,534,230	3,735,200	579,600	181,260	1,761,880	116,870	208,210	705,530	628,900	97,140	5,230			
北陸信越運輸局	2,757,660	921,830	407,140	1,166,480	273,100	65,940	137,140	28,320	23,860	56,510	20,890	6,260	1,290			
中部運輸局	3,916,340	1,023,630	642,870	1,562,410	369,340	113,110	468,160	61,650	94,630	169,200	120,050	14,930	7,700			
近畿運輸局	4,855,340	1,719,700	499,270	1,936,060	353,750	56,170	1,418,890	95,560	64,050	540,590	651,510	66,340	840			
中国運輸局	1,613,940	265,250	81,220	883,060	127,960	8,220	129,690	12,840	5,790	22,190	43,260	7,360	70			
四国運輸局	869,620	187,930	94,430	412,590	69,530	6,460	59,570	12,710	8,530	22,190	6,950	8,550	640			
九州運輸局	3,434,970	531,370	504,930	1,792,820	206,090	41,520	480,650	57,950	97,870	213,390	86,790	24,040	610			
沖縄総合事務局	1,208,840	24,620	549,660	377,200	149,500	6,290	299,200	2,870	107,150	112,390	23,760	52,990	0			

1) 宿泊施設タイプ不詳を含む。

2) 長野県は北陸信越運輸局、福井県は中部運輸局に含まれる。

第9表 施設所在地(47区分及び運輸局等)、宿泊目的の割合(2区分)、居住地(2区分) 別延べ宿泊者数
(人泊)

施設所在地(47区分 及び運輸局等)	延べ 宿泊者数 (1)、2)		宿泊目的の割合(2区分) 居住地(2区分)				観光目的の宿泊者が50%未満		
	県内 1)	県外 1)	観光目的の宿泊者が50%以上		2)	県内	県外		
			2)	2)					
平成30年7月	44,530,530	8,893,390	33,824,840	23,456,510	4,135,730	18,428,130	21,028,390	4,750,730	15,385,320
01北海道	3,583,700	1,208,150	2,272,720	2,127,530	530,400	1,514,770	1,456,170	677,750	757,950
02青森県	455,460	116,740	333,440	158,000	34,040	120,090	297,460	82,690	213,350
03岩手県	508,920	153,520	354,570	202,950	132,650	305,980	83,570	221,920	213,350
04宮城県	908,370	184,930	608,960	297,630	112,590	167,570	610,740	85,900	441,390
05秋田県	307,940	89,340	205,460	145,340	40,110	99,270	162,600	44,820	106,190
06山形県	481,260	139,070	327,550	231,230	74,120	147,920	250,020	64,950	179,630
07福島県	923,510	236,820	649,080	454,930	117,990	322,450	467,950	118,840	326,630
08茨城県	480,540	103,430	356,260	149,960	27,200	120,590	330,580	76,230	237,670
09栃木県	477,160	136,510	571,210	519,450	75,940	408,330	227,710	60,570	162,880
10群馬県	707,010	112,150	575,990	477,750	63,970	394,920	229,260	48,180	181,080
11埼玉県	362,620	75,620	269,300	53,030	19,610	31,340	309,590	56,010	237,960
12千葉県	2,315,720	372,520	1,794,950	1,609,030	245,330	1,229,460	706,430	127,010	565,420
13東京都	5,423,330	1,004,790	4,100,900	1,986,930	322,790	1,615,500	3,409,700	681,990	2,485,410
14神奈川県	1,689,860	502,710	1,118,700	748,350	209,400	518,640	936,660	289,880	599,430
15新潟県	828,730	219,060	573,090	423,450	103,690	299,390	400,430	115,360	273,700
16富山県	285,790	66,940	216,370	135,120	38,430	92,840	150,670	18,260	132,530
17石川県	704,340	102,440	569,320	413,540	70,690	334,990	290,800	31,750	234,330
18福井県	364,660	66,150	294,450	181,150	45,430	134,570	183,510	20,730	159,880
19山梨県	805,100	58,210	738,470	670,620	42,640	619,570	134,470	15,580	118,900
20長野県	1,709,890	260,120	1,398,450	1,277,240	162,190	1,073,980	432,650	97,930	324,470
21岐阜県	442,150	68,910	360,020	321,350	47,070	262,640	120,790	21,840	97,370
22静岡県	1,863,090	313,080	1,439,930	1,159,690	164,760	934,350	703,400	148,310	505,580
23愛知県	1,537,540	411,120	1,021,100	363,420	146,050	196,370	1,174,120	265,070	824,730
24三重県	713,750	113,030	578,710	395,450	58,640	318,160	316,540	56,230	260,310
25滋賀県	367,690	52,980	304,330	237,990	35,420	199,520	129,500	17,560	104,600
26京都府	1,598,460	165,830	1,390,520	1,327,800	127,490	1,158,190	270,660	38,330	232,330
27大阪府	3,204,550	405,530	2,732,600	1,693,880	139,860	1,509,620	1,510,670	265,670	1,222,980
28兵庫県	958,610	229,890	697,990	577,260	166,890	387,310	381,350	63,000	310,690
29奈良県	187,140	30,170	154,930	108,100	26,660	139,400	19,040	3,510	15,530
30和歌山県	454,550	47,270	394,680	350,950	34,250	307,710	103,600	13,020	86,980
31鳥取県	238,260	39,000	198,460	113,070	18,070	94,210	125,180	20,930	104,250
32島根県	201,550	50,650	144,850	79,440	14,480	64,670	122,110	36,170	80,180
33岡山県	478,220	94,970	364,550	111,490	29,100	78,790	366,730	65,870	285,760
34広島県	814,090	227,550	555,980	161,360	45,770	109,570	652,730	181,780	446,410
35山口県	304,480	70,330	212,900	130,060	37,320	92,490	174,410	33,010	120,400
36徳島県	177,420	22,250	145,160	83,060	7,500	66,460	94,360	14,750	78,700
37香川県	332,580	48,360	266,580	155,170	24,430	127,000	177,420	23,930	139,580
38愛媛県	347,380	66,140	264,060	118,680	20,580	89,370	228,700	45,560	174,680
39高知県	224,450	57,040	152,970	109,950	31,910	67,580	114,500	25,130	85,390
40福岡県	1,358,930	269,620	1,078,320	279,280	100,630	173,040	1,079,650	168,990	905,280
41佐賀県	218,140	37,350	178,950	96,450	17,580	78,870	121,690	19,770	100,080
42長崎県	586,500	123,780	447,470	288,970	50,650	230,570	297,520	73,130	216,900
43熊本県	649,420	159,990	466,920	242,660	62,880	174,890	406,760	97,110	292,030
44大分県	563,810	74,280	450,210	346,270	40,780	295,560	215,910	33,500	154,650
45宮崎県	346,630	97,700	241,160	113,380	34,050	72,770	224,580	63,210	160,160
46鹿児島県	690,070	178,220	495,110	282,440	63,370	216,460	406,290	114,860	278,640
47沖縄県	2,075,180	226,230	1,755,150	1,875,650	183,040	1,603,700	1,967,990	42,460	149,440
運輸局等(再掲) 3)									
北海道運輸局	3,583,700	1,208,150	2,272,720	2,127,530	530,400	1,514,770	1,456,170	677,750	757,950
東北運輸局	3,585,460	929,570	2,479,050	1,490,070	448,800	989,950	2,094,760	480,770	1,489,100
関東運輸局	12,531,330	2,365,930	9,827,780	6,225,110	1,006,870	4,938,340	6,284,400	1,355,460	4,588,740
北陸信越運輸局	3,528,760	638,310	2,757,230	2,249,360	375,000	1,801,210	1,274,550	263,310	956,020
中部運輸局	4,921,190	974,290	3,694,200	2,421,060	461,950	1,846,090	2,498,360	512,190	1,847,860
近畿運輸局	6,771,000	931,670	5,675,050	4,355,990	530,580	3,701,740	2,414,810	401,090	1,973,110
中国運輸局	2,036,590	482,500	1,476,740	595,430	144,740	439,730	1,441,170	337,760	1,037,010
四国運輸局	1,081,830	193,790	828,770	468,860	84,420	350,420	614,980	109,370	478,350
九州運輸局	4,415,500	942,940	3,358,140	1,649,460	369,940	1,242,170	2,752,390	570,560	2,107,740
沖縄総合事務局	2,075,180	226,230	1,755,150	1,875,650	183,040	1,603,700	1,967,990	42,460	149,440

1) 宿泊目的の割合不詳を含む。
 2) 居住地不詳を含む。
 3) 長野県は北陸信越運輸局に含まれる。

参考第2表 施設所在地(47区分及び運輸局等)、居住地(47区分及び運輸局等)別延べ宿泊者数
(従業者数100人以上の施設)

施設所在地(47区分 及び運輸局等)	居住地(47区分)③																			長野県	山梨県	福井県	石川県	富山県	新潟県	神奈川県	東京都	千葉県	埼玉県	群馬県	栃木県	茨城県	福島県	山形県	秋田県	宮城県	岩手県	青森県	北海道	総数 1、③
	北海道	青森県	岩手県	宮城県	秋田県	山形県	福島県	茨城県	栃木県	群馬県	埼玉県	千葉県	東京都	神奈川県	新潟県	富山県	石川県	福井県	山梨県																					
平成30年7月	7,595,149	33,634	37,739	102,724	27,820	39,268	65,700	79,292	58,959	222,553	212,110	1,192,507	343,126	82,633	31,091	44,448	28,006	27,823	65,321																					
01北海道	681,323	2,198	1,100	5,007	1,211	1,127	2,684	3,946	3,038	2,228	12,249	11,801	89,462	20,889	1,103	2,016	1,655	875	2,104																					
02青森県	46,924	3,261	1,055	2,246	972	336	472	343	313	309	1,987	1,491	9,455	2,866	77	54	71	77	248																					
03岩手県	46,047	483	14,915	6,881	2,429	751	1,076	306	270	95	910	684	5,513	229	19	14	58	90	519																					
04宮城県	104,940	1,328	3,235	30,916	2,289	3,427	3,978	2,803	1,914	785	4,162	3,702	3,718	2,044	294	118	100	206	619																					
05秋田県	22,517	714	838	1,346	5,836	247	218	164	130	124	460	6,937	714	1	1	23	15	19	69																					
06山形県	54,152	440	1,008	5,420	1,559	12,377	1,681	823	606	540	1,846	8,498	2,701	1,869	135	151	15	65	418																					
07福島県	111,048	333	413	6,778	470	1,986	21,341	6,782	4,026	2,791	10,304	8,567	7,013	6,387	236	67	39	788	495																					
08茨城県	34,848	223	55	140	52	140	10,761	10,761	961	521	2,715	2,463	1,588	140	177	23	54	285	201																					
09栃木県	78,222	244	170	1,667	1,999	837	2,629	5,563	10,859	1,870	11,405	17,756	6,017	996	311	118	64	317	546																					
10群馬県	102,464	216	66	66	97	410	840	3,606	3,606	12,279	17,541	8,311	24,421	10,393	3,210	668	871	175	663																					
11埼玉県	37,962	630	152	276	637	242	371	715	837	460	9,502	903	6,946	1,559	575	180	98	191	581																					
12千葉県	923,778	19,332	6,189	14,202	4,533	6,232	11,495	10,935	9,202	8,665	29,103	58,933	96,106	38,023	11,667	9,227	3,703	4,813	10,250																					
13東京都	1,395,574	6,101	3,985	8,749	3,706	4,272	5,765	5,974	4,434	4,792	12,537	12,841	255,632	20,075	8,024	5,183	2,285	3,648	7,420																					
14神奈川県	245,332	4,463	613	1,859	924	1,548	2,281	2,459	2,281	1,935	8,027	6,959	59,094	1,638	656	903	486	1,394	1,922																					
15新潟県	106,651	365	247	299	397	995	1,763	1,710	1,669	4,715	7,588	3,768	22,700	28,078	691	528	363	309	1,579																					
16富山県	23,092	79	30	74	34	66	77	91	106	62	354	303	3,774	557	1,394	361	104	30	202																					
17石川県	88,228	440	127	746	162	390	636	699	687	1,195	2,941	2,114	13,131	3,302	1,526	3,796	11,071	2,148	1,617																					
18福井県	29,134	85	16	67	10	15	56	127	73	97	308	284	4,588	457	283	634	515	38	319																					
19山梨県	60,023	128	49	133	153	128	1,646	1,646	455	816	3,619	4,542	18,732	6,726	533	262	159	51	3,930																					
20長野県	166,600	919	121	134	427	272	1,173	1,300	1,907	1,907	8,877	4,455	47,940	11,835	2,994	882	992	420	1,937																					
21岐阜県	60,821	321	62	101	135	65	328	368	368	461	995	1,645	4,003	511	738	885	585	473	235																					
22静岡県	202,221	403	79	161	395	122	325	2,252	1,372	1,339	9,964	7,669	55,979	23,065	237	331	473	1,932	1,517																					
23愛知県	168,439	894	177	138	364	129	180	432	324	466	2,569	2,593	24,615	5,692	612	846	989	693	1,634																					
24三重県	73,884	266	105	308	24	192	377	346	262	348	1,368	896	5,727	2,007	371	302	246	529	459																					
25滋賀県	88,013	568	69	171	387	112	158	573	151	197	987	774	10,437	1,987	332	579	576	262	1,029																					
26京都府	480,124	2,135	481	1,559	431	481	4,612	4,395	4,262	1,124	6,264	1,631	41,989	11,846	918	1,143	784	664	1,337																					
27大阪府	648,611	5,521	968	3,313	479	1,038	1,795	4,295	2,293	2,612	15,081	14,664	73,376	23,563	2,013	2,287	3,731	2,784	3,184																					
28兵庫県	221,451	680	551	134	514	94	176	681	294	328	2,265	2,683	19,448	4,413	299	606	695	904	507																					
29奈良県	26,252	303	98	147	49	49	202	174	176	180	729	565	4,244	1,062	378	106	136	112	170																					
30和歌山県	90,615	224	56	230	235	35	119	286	126	185	935	723	6,605	1,798	125	75	214	172	268																					
31鳥取県	22,912	432	19	64	30	16	20	93	37	43	291	251	4,899	432	105	112	70	12	61																					
32島根県	11,368	79	6	21	131	48	15	31	109	120	205	255	1,134	371	41	15	43	26	114																					
33岡山県	28,147	129	59	36	122	16	29	37	159	107	533	495	4,815	1,021	198	50	63	31	53																					
34広島県	119,142	1,046	114	150	459	111	205	311	659	301	2,955	2,835	19,544	5,514	365	160	362	189	280																					
35山口県	28,500	133	32	6	64	31	5	99	72	39	563	553	3,885	779	68	52	105	24	41																					
36徳島県	27,980	46	22	7	85	21	341	49	40	47	79	455	2,614	767	34	25	18	35	55																					
37香川県	65,992	107	36	49	314	52	168	200	75	116	606	656	2,879	964	133	114	53	111	54																					
38愛媛県	33,237	187	69	43	371	59	47	224	477	225	754	1,102	4,947	1,856	65	212	52	266	61																					
39高知県	31,551	71	15	111	104	12	6	15	118	37	49	500	6,164	1,201	21	36	37	31	47																					
40福岡県	172,702	950	76	110	683	105	126	219	585	288	415	2,497	24,841	4,937	390	284	263	144	122																					
41佐賀県	21,940	52	0	28	14	2	16	29	56	17	161	196	1,928	381	43	5	208	15	8																					
42長崎県	62,262	394	47	418	38	68	127	310	196	252	1,634	1,600	6,392	2,693	173	118	140	97	115																					
43熊本県	38,788	97	23	13	58	9	22	50	81	115	59	611	3,197	1,127	34	36	54	38	16																					
44大分県	109,033	186	72	27	53	21	12	62	209	231	139	985	3,982	1,584	62	52	78	87	70																					
45宮崎県	46,234	86	3	1	8	1	2	0	55	31	235	201	3,373	4	4	23	1	4	22																					
46鹿児島県	96,926	475	94	61	286	57	178	430	336	298	1,718	1,740	14,729	3,256	330	430	204	169	116																					
47沖縄県	460,145	4,410	393	548	3,065	288	555	1,682	4,119	3,505	4,149	17,571	121,903	34,370	862	726	1,409	1,291	2,375																					
運輸局等(再掲)②																																								
北海道運輸局	681,323	117,424	2,198	5,007	1,211	1,127	2,684	3,946	3,038	2,228	12,249	11,801	89,462	20,889	1,103	2,016	1,655	875	2,104																					
東北運輸局	385,628	3,892	13,598	53,587	13,555	19,124	28,766	10,721	7,254	4,644	19,669	15,991	67,116	18,149	10,968	771	432	254	1,839																					
関東運輸局	2,878,203	47,830	13,646	28,027	9,504	13,128	23,520	41,576	32,635	31,338	94,449	102,648	466,147	143,475	26,783	12,561	16,653	6,916	23,946																					
北陸信越運輸局	384,571	1,803	525	624	2,401	1,794	2,882	3,673	3,762	7,879	19,760	17,660	87,545	21,386	32,813	6,763	12,852	3,035	2,297																					
中部運輸局	534,499	1,969	485	1,269	350	557	1,362	2,399	2,399	2,711	15,204	12,180	94,912	32,866	2,166	2,973	2,722	8,621	4,601																					
近畿運輸局	1,355,066	9,431	2,108	6,155	1,407	1,933	3,263	7,740	4,302	4,626	26,261	28,044	156,099	44,669	4,290	4,571	6,513	5,333	2,943																					
中国運輸局	210,069	1,819	230	819	236	270	420	1,119	564	591	4,547	4,350	34,277	8,117	777	288	643	313	459																					
四国運輸局	158,760	411	110	874	171	446	466	865	285	469	2,234	2,635	16,604	4,788	253	387	160	454	324																					
九州運輸局	546,885	2,240	355	287	233	334	665	1,726	1,215	1,201	7,728	8,250	58,442	14,417	1,306	948	488	881																						
沖縄総合事務局																																								

参考第2表 施設所在地(47区分及び運輸局等)、居住地(47区分及び運輸局等) 別延べ宿泊者数
(従業者数100人以上の施設)

(人泊)

施設所在地(47区分及び運輸局等)	施設所在地(47区分及び運輸局等)																	居住地(47区分及び運輸局等)				
	岐阜県	静岡県	愛知県	三重県	滋賀県	京都府	大阪府	兵庫県	奈良県	和歌山県	鳥取県	島根県	岡山県	広島県	山口県	徳島県	香川県		愛媛県	高知県	福岡県	佐賀県
平成30年7月	58,706	107,638	291,115	57,192	49,975	96,149	403,117	184,536	45,798	28,006	13,243	16,835	48,266	89,458	36,743	18,610	30,171	33,004	17,091	186,860	21,741	
01北海道	2,711	4,142	14,877	3,625	2,723	6,128	23,796	8,168	2,106	1,077	403	449	2,033	1,978	732	845	1,087	1,597	666	7,167	543	
02青森県	158	302	1,213	124	123	276	1,271	739	97	69	26	10	73	61	95	78	119	45	9	262	26	
03岩手県		223	43	58	43	91	639	95	11	2	0	2	26	35	11	14	14	22	14	116	27	
04宮城県	147	435	2,367	154	119	435	2,003	718	114	277	4	148	84	298	53	54	58	68	44	814	35	
05秋田県	61	86	167	36	26	107	346	205	20	42	3	3	23	38	6	28	8	18	24	204	6	
06山形県	99	360	585	51	73	102	958	65	65	59	7	6	129	102	52	18	21	46	11	82	47	
07福島県	95	1,172	820	84	68	226	2,733	390	108	15	16	6	24	179	13	16	17	20	13	120	7	
08茨城県	35	168	224	218	55	244	277	31	26	21	16	21	51	56	20	14	14	34	7	321	40	
09栃木県	103	863	1,031	83	53	60	412	208	88	38	12	32	38	46	78	11	16	7	12	523	5	
10群馬県	755	1,136	2,205	312	227	356	1,305	316	133	194	66	21	13	194	78	11	55	29	15	698	4	
11埼玉県	163	415	824	234	113	351	1,194	511	214	21	16	44	128	262	57	67	107	50	69	635	59	
12千葉県	10,011	17,495	44,623	9,571	9,002	11,086	41,215	24,700	6,062	3,590	2,157	2,146	6,750	9,171	5,041	2,752	4,186	4,107	2,239	17,004	2,376	
13東京都	5,370	9,522	25,759	4,971	2,993	9,043	36,243	16,638	3,448	2,013	1,339	1,952	6,517	13,762	4,459	2,944	4,621	4,239	3,061	18,974	2,477	
14神奈川県	1,451	4,946	7,720	977	694	2,233	7,398	3,850	642	368	212	233	802	1,749	612	322	629	665	352	3,201	332	
15新潟県	251	491	1,219	173	475	325	1,113	534	183	81	32	31	63	103	47	39	45	112	46	936	13	
16富山県	174	104	825	100	100	229	539	202	77	217	51	93	50	85	21	17	24	8	9	454	2	
17石川県	2,092	1,081	4,917	803	1,948	1,824	5,454	2,438	644	217	109	114	520	434	170	97	237	69	50	701	100	
18福井県	1,063	188	4,160	603	762	1,107	3,814	1,415	444	149	29	47	105	80	32	36	199	34	20	78	5	
19山梨県	516	2,365	2,098	270	124	470	836	421	111	66	16	28	56	66	69	55	31	49	33	150	35	
20長野県	2,286	2,764	12,028	1,879	609	1,423	3,864	1,211	615	256	24	15	326	464	220	307	89	77	54	617	67	
21岐阜県	6,810	1,355	7,253	1,300	573	788	2,806	1,237	392	625	165	47	153	60	69	69	216	46	21	228	55	
22静岡県	2,074	28,532	11,935	1,521	1,049	1,456	4,991	1,400	668	285	96	131	257	271	87	81	116	83	38	686	103	
23愛知県	3,340	3,055	45,375	2,479	930	1,189	5,110	2,441	699	329	136	210	569	1,052	138	208	243	350	215	1,128	108	
24三重県	1,819	1,628	9,683	8,817	1,541	2,881	10,723	2,847	2,776	688	123	67	413	402	384	148	402	138	66	669	129	
25滋賀県	1,254	1,256	6,475	1,129	7,801	6,951	17,028	4,956	1,721	877	147	171	920	689	209	314	367	275	112	780	56	
26京都府	1,504	4,267	6,198	1,569	1,421	11,800	6,018	3,572	853	674	423	690	1,334	1,901	732	517	733	788	485	3,806	423	
27大阪府	4,175	6,184	19,169	4,247	3,471	5,405	68,386	13,108	2,934	2,770	2,093	2,022	5,107	7,276	2,029	1,914	3,103	3,549	4,227	11,820	1,040	
28兵庫県	2,143	1,255	6,845	2,348	3,434	8,698	48,405	46,987	4,410	1,766	1,184	868	3,147	2,725	406	1,702	1,778	1,322	751	1,576	150	
29奈良県	238	457	1,045	237	201	664	1,507	732	2,139	329	77	89	184	269	94	104	214	118	64	347	15	
30和歌山県	833	669	6,159	2,851	2,349	3,541	24,503	5,864	3,626	8,800	77	48	644	444	105	365	425	226	122	665	20	
31鳥取県	45	337	2,786	93	95	340	2,949	1,028	293	76	1,684	428	476	45	1,182	298	64	149	40	1,155	24	
32島根県	142	449	556	78	113	247	692	1,222	1,358	49	208	183	386	795	151	116	64	67	39	257	36	
33岡山県	118	156	608	123	110	515	2,292	1,358	153	58	212	206	206	3,202	1,307	206	281	332	178	377	82	
34広島県	433	1,293	2,423	586	513	1,622	4,689	2,394	438	430	636	2,770	2,121	22,482	1,908	236	571	1,128	264	2,948	580	
35山口県	88	195	445	190	111	305	1,968	850	199	77	146	401	628	3,375	6,227	89	198	207	104	3,360	340	
36徳島県	91	77	411	126	414	704	4,374	1,992	618	81	62	50	414	343	47	1,577	515	316	138	338	17	
37香川県	189	233	1,102	281	1,039	1,769	7,474	5,538	948	369	431	156	3,552	3,458	312	1,422	5,019	2,887	1,127	386	46	
38愛媛県	363	398	972	212	168	668	2,886	2,270	349	341	195	100	834	1,325	357	361	733	4,313	676	577	143	
39高知県	108	216	1,338	87	180	303	2,784	1,297	164	98	97	117	1,018	510	65	207	1,227	458	2,456	233	17	
40福岡県	323	1,019	2,446	384	417	1,353	4,769	2,425	947	164	64	310	582	2,150	1,608	153	208	479	151	33,139	1,220	
41佐賀県	22	38	285	68	58	62	495	176	1,095	28	5	28	338	338	283	84	5	21	5	4,673	3,724	
42長崎県	348	455	2,012	373	293	662	3,674	1,674	840	209	64	104	454	980	1,236	137	211	103	103	9,019	1,457	
43熊本県	77	152	603	71	59	253	947	541	86	55	18	39	104	211	290	55	30	54	6	7,385	633	
44大分県	175	193	800	159	230	493	1,991	973	262	191	82	191	481	3,162	5,157	173	283	2,646	298	25,268	3,210	
45宮崎県	37	26	299	26	33	170	1,392	303	103	133	6	7	29	47	45	7	36	82	10	3,665	300	
46鹿児島県	487	692	3,064	425	365	813	6,222	2,024	447	74	317	74	317	1,020	692	131	320	228	74	8,607	825	
47沖縄県	3,867	4,793	22,689	3,086	2,700	6,549	28,365	12,102	3,430	1,657	260	276	2,225	2,758	1,241	569	1,142	1,245	381	10,711	772	
運輸局等(再掲:2)																						
北海道運輸局	2,711	4,142	14,877	3,625	2,723	6,128	23,796	8,168	2,106	1,077	403	449	2,033	1,978	732	845	1,087	1,597	666	7,167	543	
東北運輸局	622	2,578	5,629	507	452	1,079	7,950	2,356	415	291	96	175	359	713	241	183	257	201	117	1,598	148	
関東運輸局	18,404	36,910	84,484	16,636	13,261	23,843	89,147	46,921	10,634	6,165	3,803	4,469	14,336	25,181	10,357	6,178	9,659	9,180	5,778	41,508	5,328	
北陸信越運輸局	4,803	4,440	18,989	2,955	3,109	3,801	10,970	4,385	1,519	579	216	253	948	1,086	458	460	395	266	159	2,708	182	
中部運輸局	15,106	34,758	48,406	14,720	4,855	7,421	27,444	4,979	1,556	452	502	542	701	1,933	651	542	360	651	360	2,789	400	
近畿運輸局	10,147	14,088	45,891	12,381	18,677	37,059	165,847	75,219	15,683	15,216	4,012	3,868	11,336	13,304	4,131	4,916	6,620	3,961	1,176	18,994	1,704	
中国運輸局	826	2,430	6,818	1,070	942	3,019	12,590	6,852	1,173													

参考第2表 施設所在地(47区分及び運輸局等)、居住地(47区分及び運輸局等)別延べ宿泊者数
(従業者数100人以上の施設)

施設所在地(47区分及び運輸局等)	運輸局等(10区分)2、3)																	九州運輸局	沖縄総合事務局
	長崎県	熊本県	大分県	宮崎県	鹿児島県	沖縄県	国外	北海道運輸局	東北運輸局	関東運輸局	北陸信越運輸局	中部運輸局	近畿運輸局	中国運輸局	四国運輸局				
平成30年7月	30,196	49,407	32,608	37,364	50,989	38,362	2,086,916	191,229	306,885	2,196,206	223,493	542,657	807,601	204,545	98,876	409,165	38,362		
01北海道	583	1,652	513	896	2,544	1,498	233,166	117,424	13,327	144,488	7,908	27,010	43,998	5,595	4,195	13,898	1,498		
02青森県	8	30	29	16	43	30	7,458	985	10,894	16,841	624	1,868	2,575	251	414	30	6		
03岩手県	37	24	1	10	20	6	4,501	483	29,313	8,973	366	834	905	66	61	235	89		
04宮城県	96	142	23	34	61	89	4,527	1,328	46,588	30,627	2,975	3,203	3,311	224	1,205	280	47		
05秋田県	34	6	13	6	11	47	2,049	323	9,199	9,068	287	365	746	60	365	256	29		
06山形県	18	18	24	8	59	29	657	440	22,702	16,701	2,573	1,110	1,466	96	66	254	47		
07福島県	36	32	22	17	20	47	1,499	333	31,984	62,547	7,185	2,210	3,540	238	168	26	26		
08茨城県	14	70	27	20	23	26	1,881	223	1,278	23,924	699	1,177	1,177	69	515	16	35		
09栃木県	39	96	8	43	2	35	1,219	244	5,742	61,483	1,971	2,144	791	209	46	715	29		
10群馬県	30	32	21	14	11	29	4,437	216	2,002	80,737	6,855	4,583	2,353	112	811	29	29		
11埼玉県	77	246	106	69	86	155	3,223	630	1,956	21,113	1,505	1,734	2,404	507	293	1,278	155		
12千葉県	3,641	4,847	3,504	3,568	5,708	5,476	218,043	19,332	48,021	255,780	36,808	85,403	95,655	25,265	13,274	40,638	5,476		
13東京都	3,483	5,598	3,903	2,985	5,258	6,562	693,751	22,594	32,578	319,933	25,270	47,907	70,378	28,029	14,865	42,688	6,562		
14神奈川県	817	1,018	661	487	780	769	54,965	4,463	6,421	124,073	5,119	15,580	15,185	3,608	1,968	7,296	769		
15新潟県	66	9	61	40	55	87	3,908	365	4,855	48,151	30,876	2,497	2,711	276	242	1,180	87		
16富山県	7	13	12	14	17	23	2,279	79	297	2,279	1,172	1,307	1,149	289	58	519	23		
17石川県	95	165	101	125	107	96	9,109	440	2,236	24,424	18,010	11,041	12,525	1,347	453	1,394	96		
18福井県	6	31	3	3	12	77	93	85	189	5,972	1,751	12,450	7,691	293	289	138	77		
19山梨県	15	59	26	14	44	62	7,570	128	480	40,039	1,874	5,300	2,028	235	168	343	62		
20長野県	173	58	26	29	212	303	20,145	919	1,703	79,424	23,767	19,377	7,978	1,049	527	1,182	303		
21岐阜県	90	145	57	132	37	21	13,664	321	590	8,773	2,653	17,131	5,961	812	352	621	21		
22静岡県	88	145	52	48	45	72	31,612	403	1,177	103,572	2,540	44,535	9,789	642	318	1,177	72		
23愛知県	184	189	217	175	285	254	32,721	894	1,440	37,419	4,081	54,942	10,698	2,105	1,016	2,286	254		
24三重県	86	298	109	43	182	129	3,289	568	1,066	11,204	1,437	22,193	21,456	1,234	754	1,486	129		
25滋賀県	37	72	44	30	183	100	14,016	588	965	15,368	2,516	10,740	39,334	2,116	1,068	1,222	100		
26京都府	570	924	770	468	557	441	140,126	2,135	4,064	71,415	4,064	14,257	24,338	5,080	2,523	7,518	441		
27大阪府	2,583	3,484	1,951	2,542	3,002	3,361	277,695	5,521	8,646	137,132	11,215	36,559	96,074	19,083	10,993	26,422	3,361		
28兵庫県	319	316	227	247	471	281	34,106	680	1,712	30,462	2,107	13,495	113,680	8,330	5,553	3,306	281		
29奈良県	88	76	56	72	119	31	7,065	303	620	7,242	790	2,105	724	500	773	31	31		
30和歌山県	52	359	37	43	46	93	7,758	224	505	11,065	682	10,684	48,683	1,318	1,138	1,222	93		
31鳥取県	39	101	21	6	63	11	1,478	432	175	6,023	197	3,273	4,781	216	1,399	11	11		
32島根県	34	29	21	17	13	6	714	79	252	2,278	163	1,251	2,403	3,377	438	407	6		
33岡山県	56	86	72	36	57	39	5,074	129	299	7,182	364	1,036	4,486	5,133	915	776	39		
34広島県	530	584	883	300	437	209	29,618	1,046	1,350	32,364	1,167	4,924	10,086	29,917	2,199	6,262	209		
35山口県	347	548	270	121	302	32	775	133	138	6,031	276	942	3,510	10,777	598	5,288	32		
36徳島県	21	29	30	10	41	38	1,447	46	525	4,457	132	740	8183	916	2,546	486	38		
37香川県	486	151	69	47	64	112	4,152	107	698	5,550	449	1,916	17,137	7,909	10,455	1,249	112		
38愛媛県	100	121	133	91	89	26	1,762	187	813	9,548	402	2,211	6,682	2,811	6,083	1,254	26		
39高知県	45	60	61	65	33	3	579	71	163	8,519	141	1,762	4,826	1,807	4,348	514	3		
40福岡県	2,635	2,823	2,142	1,977	2,488	1,696	60,796	950	1,319	36,672	1,252	4,316	10,075	4,714	991	46,424	1,696		
41佐賀県	1,046	678	264	229	314	31	4,670	52	89	2,765	282	428	1,920	660	115	10,928	31		
42長崎県	4,091	4,429	1,236	815	1,348	352	9,882	394	785	13,192	603	3,285	7,352	2,838	670	22,395	352		
43熊本県	562	4,386	548	593	1,007	68	11,800	97	175	5,742	181	941	662	145	15,114	68	68		
44大分県	4,623	8,186	11,310	4,740	1,856	274	22,923	186	247	8,058	262	1,414	3,995	9,073	3,400	59,193	274		
45宮崎県	223	1,858	972	1,137	2,050	168	5,951	86	15	4,360	50	392	2,134	134	135	20,447	168		
46鹿児島県	992	2,799	848	3,849	19,926	610	15,634	475	764	22,623	1,183	4,837	10,008	2,193	753	37,846	610		
47沖縄県	1,004	2,468	1,154	871	931	14,458	73,129	4,410	6,531	207,610	5,372	35,726	53,911	6,760	3,337	17,911	14,458		
運輸局等(再掲)2)																			
北海道運輸局	583	1,652	513	896	2,544	1,498	233,166	117,424	13,327	144,488	7,908	27,010	43,998	5,595	4,195	13,898	1,498		
東北運輸局	229	252	112	91	214	248	20,691	3,892	150,677	144,757	14,010	9,580	12,543	1,584	758	2,644	248		
関東運輸局	8,116	11,966	8,256	7,200	11,912	13,114	985,089	47,803	98,478	927,082	79,943	163,350	189,971	58,346	30,795	94,284	13,114		
北陸信越運輸局	341	245	200	208	391	509	35,441	1,803	9,091	157,276	74,825	34,222	24,321	2,961	1,280	4,275	509		
中部運輸局	454	725	408	553	408	553	81,379	1,969	4,462	166,940	12,462	151,251	55,595	6,085	2,729	5,708	553		
近畿運輸局	3,649	5,231	3,085	4,422	4,378	4,307	480,766	9,431	16,512	272,684	21,869	87,840	327,701	36,651	21,775	40,463	4,307		
中国運輸局	996	1,348	1,267	480	872	297	37,659	1,819	2,214	53,878	2,167	11,426	25,266	53,846	4,366	14,132	297		
四国運輸局	652	361	293	213	287	179	7,940	411	2,199	28,074	1,124	6,629	36,828	13,443	23,432	3,503	179		
九州運輸局	14,172	25,159	17,320	23,582	28,987	3,199	131,656	2,240	3,394	93,417	3,813	15,613	37,425	20,274	6,209	212,347	3,199		
沖縄総合事務局	1,004	2,468	1,154	871	931	14,458	73,129	4,410	6,531	207,610	5,372	35,726	53,911	6,760	3,337	17,911	14,458		

1) 居住地不詳を含む。
2) 長野県は北陸信越運輸局、福井県は中部運輸局に含まれる。
3) 宿泊目的割合不詳を含む。

参考第3表 施設所在地 (47区分及び運輸局等)、居住地 (47区分及び運輸局等) 別延べ宿泊者数<観光目的の宿泊者が50%以上の施設> (従業員数100人以上の施設) (人泊)

施設所在地(47区分及び運輸局等)	居住地(47区分)																		長野県	
	北海道	青森県	岩手県	宮城県	秋田県	山形県	福島県	茨城県	栃木県	群馬県	千葉県	東京都	神奈川県	新潟県	富山県	石川県	福井県	山梨県		
平成30年7月	5,427,472	133,741	22,790	79,928	18,210	29,161	52,365	58,607	45,419	49,933	175,154	832,029	252,025	60,282	22,111	34,257	21,830	20,865	47,589	1,650
01北海道	88,871	1,742	686	3,841	857	890	1,910	3,268	2,277	1,750	9,646	70,062	15,488	2,074	751	1,643	52	70	232	730
02青森県	39,262	757	3,182	1,627	800	237	346	274	281	273	1,693	8,318	2,462	219	64	41	5	40	47	40
03岩手県	40,510	2,990	13,452	5,910	2,342	686	872	260	213	60	662	486	4,845	189	18	7	5	18	67	6
04宮城県	83,271	502	1,892	27,802	1,625	2,959	3,278	2,104	1,643	642	3,080	2,470	2,512	1,616	238	43	58	129	406	16
05秋田県	116	257	419	8,235	3,355	177	155	73	84	57	176	978	247	106	1	11	6	6	16	35
06山形県	27,171	144	380	615	626	8,916	1,031	576	393	239	954	4,298	1,324	1,486	84	114	12	35	292	473
07福島県	101,144	241	331	5,856	377	1,862	18,361	6,644	3,878	2,735	9,855	19,481	6,570	6,299	217	54	34	772	473	118
08茨城県	11,052	3	9	78	20	76	505	3,187	724	286	1,327	1,726	432	62	2	2	108	280	526	2,106
09栃木県	71,484	193	161	1,640	191	821	2,576	5,471	7,413	1,815	10,950	7,467	5,823	977	115	56	280	308	280	2,106
10群馬県	102,464	524	66	65	62	97	410	3,523	3,606	12,279	17,541	8,311	10,393	3,210	668	871	175	663	663	2,106
11埼玉県	5,625	19	109	33	15	34	48	40	29	27	1,144	180	211	74	23	9	24	21	43	15
12千葉県	706,064	15,954	4,884	12,028	3,254	4,937	9,838	8,788	7,317	7,060	24,899	39,683	71,223	10,028	4,463	7,948	2,575	3,108	8,479	4,198
13東京都	759,612	8,289	3,780	4,371	1,846	2,286	3,084	3,200	2,528	2,643	7,375	7,084	125,099	10,562	4,440	2,628	1,135	1,823	4,198	1,022
14神奈川県	146,183	2,176	432	278	304	424	858	1,482	1,465	1,179	5,942	5,156	30,824	32,683	326	427	227	765	1,022	994
15新潟県	76,988	60	157	185	230	658	1,258	1,424	1,345	4,006	6,128	2,862	17,619	4,088	487	353	104	233	994	2
16富山県	627	1	2	2	12	42	27	21	21	1	38	28	7	20	2	2	2	2	11	15
17石川県	75,986	331	101	162	673	362	592	623	615	1,080	2,510	1,777	9,337	2,749	1,443	10,019	2,083	340	1,506	303
18福井県	27,110	16	17	62	10	13	41	116	62	82	231	422	4,228	272	586	462	6,002	36	303	36
19山梨県	58,873	128	49	13	153	26	168	1,634	443	816	3,508	4,430	18,396	521	262	159	51	3,447	920	12,305
20長野県	140,442	755	57	70	268	282	1,125	1,659	7,437	3,470	43,642	7,437	10,105	2,408	735	823	295	1,281	628	2,300
21岐阜県	53,693	294	61	90	87	56	67	364	305	440	926	678	3,338	482	855	546	379	482	230	1,192
22静岡県	152,506	117	41	120	136	67	41	260	1,996	1,146	1,167	8,812	6,737	20,808	263	138	121	325	1,781	834
23愛知県	45,006	100	19	26	49	14	43	32	113	79	470	632	3,360	1,584	153	284	168	168	834	249
24三重県	70,964	250	105	54	299	62	186	264	291	255	284	1,293	5,330	1,882	303	325	242	246	449	982
25滋賀県	83,705	548	67	170	367	107	147	520	125	185	847	626	9,902	1,665	303	550	600	249	982	1,337
26京都府	280,124	2,135	431	410	1,559	437	481	746	1,262	1,124	6,264	41,989	11,413	6,635	918	1,161	719	664	1,337	2,408
27大阪府	358,843	3,324	582	491	2,118	416	603	1,378	3,120	1,581	1,850	9,367	8,942	13,328	1,165	1,482	2,298	1,775	759	2,409
28兵庫県	191,049	616	94	123	418	73	153	232	613	292	2,022	2,189	12,638	3,920	287	479	672	276	409	170
29奈良県	26,252	303	33	98	147	49	91	202	174	180	729	565	4,244	1,062	378	106	136	129	112	254
30和歌山県	83,281	160	40	11	211	32	23	164	206	89	687	574	5,945	1,564	62	195	148	399	254	2
31鳥取県	13,966	396	7	0	29	2	8	20	9	18	87	40	2,734	61	35	0	48	2	0	1
32島根県	11,368	79	6	21	131	48	15	31	109	47	120	205	1,134	371	41	15	43	26	37	64
33岡山県	11,175	33	20	5	35	2	4	7	30	9	0	64	50	1,419	102	7	3	0	5	5
34広島県	32,516	280	12	20	27	28	40	45	116	66	54	483	502	5,895	822	186	34	40	30	43
35山口県	20,254	83	21	2	97	3	4	6	55	56	12	393	342	2,287	463	41	44	19	35	35
36徳島県	27,980	46	22	7	85	21	341	70	47	79	455	377	2,614	767	34	25	18	35	48	55
37香川県	44,272	82	33	46	298	70	38	161	188	64	106	492	472	1,950	707	39	97	52	134	55
38愛媛県	19,271	136	63	39	137	41	45	221	223	100	176	558	629	2,347	1,005	49	37	52	134	55
39高知県	21,511	39	7	10	97	12	6	7	70	35	239	3,604	406	17	15	26	10	19	37	37
40福岡県	50,334	53	17	3	37	2	9	63	54	50	181	266	5,570	378	28	5	36	19	28	59
41佐賀県	18,394	19	0	22	8	0	3	24	44	12	15	91	142	1,287	263	11	8	3	22	22
42長崎県	61,563	391	87	47	418	38	68	127	310	196	252	1,621	6,316	2,668	173	118	137	112	172	172
43熊本県	17,906	20	5	0	2	2	4	9	9	25	28	220	586	267	6	2	11	6	14	14
44大分県	98,865	153	65	20	2	9	51	165	141	118	711	830	2,988	1,224	55	33	71	35	68	68
45鹿児島県	44,573	85	3	1	8	1	0	55	30	21	232	200	3,360	435	4	1	4	5	21	21
46沖縄県	80,134	359	50	44	225	36	70	137	361	302	231	1,428	1,937	2,595	133	172	141	155	103	135
47沖縄県	460,145	4,410	393	548	3,065	288	555	1,682	4,119	3,505	4,149	20,452	17,571	121,903	862	1,409	1,291	1,541	2,375	2,375
運輸局等(再掲) ²⁾																				
北海道運輸局	565,719	1,742	686	3,841	857	890	1,910	3,268	2,277	1,750	9,646	70,062	15,488	2,074	751	1,643	52	70	232	1,650
東北運輸局	299,593	2,114	9,032	44,685	9,125	14,837	24,043	9,931	6,492	4,006	16,520	48,696	13,975	9,913	622	270	169	1,053	1,486	1,486
関東運輸局	1,861,357	27,015	9,400	19,647	5,753	9,059	17,917	27,325	23,525	26,105	73,390	288,287	99,223	20,349	8,691	12,194	4,245	10,215	17,372	17,372
北陸信越運輸局	294,043	1,147	316	419	1,555	628	1,344	2,225	2,997	3,086	6,756	16,113	8,237	70,637	16,949	21,179	2,454	1,856	14,820	14,820
中部運輸局	349,279	844	307	633	169	358	832	2,821	1,906	2,103	9,082	66,671	26,101	11,732	2,047	1,478	7,232	2,461	3,406	3,406
近畿運輸局	1,023,254	7,086	1,247	1,303	4,820	1,069	1,458	2,810	3,455	3,795	19,916	19,531	109,545	33,385	3,381	4,998	4,217	2,459	5,560	5,560
中国運輸局	89,279	871	66	48	319	81	65	97	330	187	204	1,189	1,819	465	95	283	87	86	148	148
四国運輸局	113,034	303	125	102	617	144	430	438	501	230	366	1,717	10,715	2,885	139	174	115	239	281	281
九州運輸局	371,769	1,080	227	137	746	96	165	411	1,001	699	4,409	4,575	32,044	7,830	602	363	442	297	491	491
沖縄総合事務局	460,145	4,410	393	548	3,065	288	555	1,682	4,119	3,505	4,149	20,452	17,571	121,903	862	1,409	1,291	1,541	2,375	2,375

¹⁾ 居住者数不足を含む。
²⁾ 長野県は北陸信越運輸局、福井県は中部運輸局に含まれる。

参考第3表 施設所在地(47区分及び運輸局等)、居住地(47区分及び運輸局等) 別延べ宿泊者数<観光目的の宿泊者が50%以上の施設>
(従業員数100人以上の施設)

(人泊)

施設所在地(47区分及び運輸局等)	岐阜県	静岡県	愛知県	三重県	滋賀県	京都府	大阪府	兵庫県	奈良県	和歌山県	鳥取県	島根県	岡山県	広島県	山口県	徳島県	香川県	愛媛県	高知県	福岡県	佐賀県
平成30年7月	46,703	80,563	221,215	45,276	41,220	76,255	290,314	147,374	37,783	20,813	8,104	9,451	33,793	55,067	25,417	12,677	18,113	20,805	10,394	137,847	15,428
01北海道	2,277	3,120	12,553	2,197	1,950	4,172	19,663	6,742	1,744	891	286	352	1,545	1,593	585	646	897	1,229	478	6,061	368
02青森県	132	258	1,132	107	104	226	884	681	88	51	15	9	56	50	81	51	114	41	7	167	12
03岩手県	49	162	377	42	31	68	377	584	64	22	0	6	10	12	2	0	6	6	14	72	23
04宮城県	73	228	1,789	110	61	178	1,424	392	69	29	19	117	144	204	29	29	23	45	42	392	17
05秋田県	31	41	50	11	22	30	151	144	5	3	0	0	6	3	2	1	4	1	4	171	1
06山形県	37	244	385	14	36	38	66	66	28	30	0	0	27	79	1	0	26	2	2	15	0
07福島県	70	1,125	654	71	52	103	2,598	272	93	15	13	6	9	152	9	15	12	11	8	65	4
08茨城県	2	19	29	0	0	61	16	16	0	2	0	0	2	8	0	0	0	4	4	6	0
09栃木県	89	831	2,007	70	47	350	201	36	19	12	12	31	34	43	74	11	514	6	12	514	5
10群馬県	755	1,136	2,205	312	227	356	316	35	88	13	13	13	13	66	21	13	55	29	15	698	5
11埼玉県	15	62	106	100	21	22	114	72	9	2	4	4	8	28	10	9	3	6	5	68	1
12千葉県	8,672	15,014	40,891	7,962	7,736	9,510	36,980	21,556	4,857	2,314	1,115	1,072	5,465	7,363	3,869	1,647	2,394	2,764	1,154	13,594	1,307
13東京都	3,001	4,719	13,832	2,562	1,412	4,202	14,562	8,009	1,628	1,003	629	822	3,438	6,932	1,786	1,116	2,256	1,835	1,751	8,296	1,030
14神奈川県	692	3,234	4,292	488	306	1,019	3,286	1,870	313	161	83	101	348	677	267	165	425	312	206	1,336	150
15新潟県	115	212	747	98	374	142	582	218	87	28	6	5	29	38	3	20	7	91	25	719	2
16富山県	9	0	141	21	1	7	56	1	1	0	0	1	0	0	0	0	0	0	0	0	0
17石川県	2,019	986	4,559	742	1,900	1,675	4,539	2,217	611	193	103	103	508	383	156	82	221	64	46	626	85
18福井県	1,031	164	4,049	574	747	1,058	3,690	1,331	428	145	21	38	91	59	30	32	193	25	18	49	5
19山梨県	459	2,308	2,086	270	436	814	421	421	99	66	16	28	56	66	69	55	31	35	32	138	38
20長野県	1,984	2,152	10,743	1,812	530	1,196	2,941	916	536	225	8	10	262	400	163	246	49	54	32	486	57
21岐阜県	5,598	1,272	6,812	1,223	533	720	2,589	1,134	367	138	61	39	134	267	40	45	205	41	11	197	52
22静岡県	1,705	20,361	9,459	1,187	892	1,089	3,169	713	467	92	24	63	95	85	22	50	12	15	2	142	16
23愛知県	1,618	1,483	19,430	971	524	502	1,377	725	372	81	32	43	74	117	18	71	46	130	30	217	25
24三重県	1,768	1,602	9,310	8,583	1,446	2,841	10,384	2,764	2,748	663	94	107	367	237	369	129	394	136	66	618	15
25滋賀県	1,212	1,192	6,193	1,089	7,095	6,803	4,736	1,669	1,669	849	129	164	607	884	192	242	330	234	104	717	44
26京都府	1,504	4,267	6,198	1,569	1,421	11,800	6,018	3,572	853	674	423	690	1,334	1,901	732	517	733	788	485	3,806	44
27大阪府	3,098	4,304	13,489	2,824	2,180	3,120	25,336	6,412	1,627	1,391	1,177	1,127	3,218	4,532	1,657	1,474	1,434	1,697	1,434	6,988	633
28兵庫県	1,915	1,214	6,526	2,167	3,320	8,437	41,799	44,718	4,288	1,717	1,062	795	2,987	2,585	373	1,651	1,635	1,212	629	1,396	145
29奈良県	238	457	1,045	237	201	664	1,507	752	2,139	329	88	89	184	269	104	104	214	118	64	347	15
30和歌山県	817	615	6,061	2,777	2,155	3,287	23,626	5,405	3,341	7,503	63	41	584	400	88	333	333	201	116	587	10
31鳥取県	27	267	1,907	60	60	141	2,290	729	250	52	991	201	735	366	179	116	37	37	17	953	10
32島根県	142	449	556	78	113	237	692	1,222	222	90	208	1,837	386	795	151	116	134	149	39	257	36
33岡山県	35	13	223	23	30	207	1,245	873	70	22	32	60	1,613	586	30	24	85	42	37	58	3
34広島県	95	246	500	88	121	173	664	417	74	27	78	268	257	8,390	395	48	140	187	59	616	51
35山口県	70	73	328	152	97	241	1,448	692	176	62	72	272	447	2,342	4,162	70	175	148	100	2,801	315
36徳島県	91	77	411	126	414	704	4,374	1,992	618	81	62	50	414	343	47	1,577	515	316	138	338	17
37香川県	168	173	890	256	983	1,584	6,461	5,193	886	341	405	136	3,408	3,202	267	1,147	2,152	2,475	954	8,919	1,451
38愛媛県	151	366	703	165	143	358	1,715	1,626	208	103	168	91	598	1,002	262	172	376	1,551	285	420	139
39高知県	90	106	561	57	139	222	1,270	1,097	127	79	75	92	388	414	62	155	471	332	1,089	156	14
40福岡県	18	30	261	27	23	68	871	177	597	17	20	40	82	315	451	25	19	142	47	19,844	412
41佐賀県	20	21	249	54	52	36	390	145	1,091	27	6	0	18	317	79	79	3	15	3	4,442	2,979
42長崎県	345	455	1,994	364	286	658	3,643	1,664	838	207	64	100	452	970	1,221	133	211	211	103	8,919	1,451
43熊本県	12	26	118	24	15	58	312	116	26	2	2	2	35	84	199	5	6	19	0	6,024	545
44大分県	159	146	697	143	221	431	1,694	813	239	44	78	187	440	3,081	5,065	162	260	2,510	282	23,505	3,075
45宮崎県	36	26	298	26	32	168	1,388	302	103	133	6	7	29	47	45	7	36	82	10	3,616	298
46鹿児島県	392	554	2,680	357	336	660	5,790	1,778	373	107	61	60	273	873	624	120	277	171	681	6,452	277
47沖縄県	3,867	4,793	22,689	3,086	2,700	6,549	28,365	12,102	3,430	765	260	276	2,225	2,758	1,241	1,424	1,142	1,245	381	10,711	772
運輸局等(再掲) ²⁾	2,277	3,120	12,553	2,197	1,950	4,172	19,663	6,742	1,744	891	286	352	1,545	1,593	585	646	897	1,229	478	6,061	368
北海道運輸局	392	2,068	4,387	355	306	643	6,324	1,619	289	150	47	134	152	500	124	96	159	133	77	882	57
東北運輸局	13,685	27,323	64,448	11,764	9,871	15,604	57,472	32,461	7,030	3,626	1,894	2,071	9,545	15,183	6,096	3,016	5,177	5,005	3,176	24,650	2,531
関東運輸局	4,127	3,300	16,190	2,673	2,805	3,020	8,118	3,352	446	117	119	119	799	822	348	348	209	322	103	1,831	144
中部運輸局	11,720	24,892	49,060	12,538	4,142	6,210	21,209	6,667	4,372	1,119	232	247	761	765	479	345	850	347	127	1,223	227
近畿運輸局	8,784	12,049	39,512	10,663	16,372	34,111	114,916	65,595	13,917	12,463	2,942	2,849	9,191	10,319	3,137	3,796	4,713	4,250	2,822	13,841	1,270
中国運輸局	369	1,048	3,514	401	430	999	6,339	3,933	660	212	1,381	2,638	3,438	12,479	4,917	279	571	563	242	4,685	415
四国運輸局	500	722	2,565	604	1,679	2,868	13,820	9,908	1,839	604	710	396	4,808	4,961	638	3,051	3,514	4,674	2,476	1,161	203
九州運輸局	982	1,258	6,297	995	965	2,079	14,088	4,995	3,267	537	23										

参考第3表 施設所在地(47区分及び運輸局等)、居住地(47区分及び運輸局等)別延べ宿泊者数<観光目的の宿泊者が50%以上の施設>
(従業員数100人以上の施設)

施設所在地(47区分及び運輸局等)	運輸局等(10区分)②)																九州運輸局	沖縄総合事務局
	長崎県	熊本県	大分県	宮崎県	鹿児島県	沖縄県	国外	北海道運輸局	東北運輸局	関東運輸局	北陸信越運輸局	中部運輸局	近畿運輸局	中国運輸局	四国運輸局			
平成30年7月	20,898	35,550	21,834	28,823	38,206	28,809	1,406,271	1,337,741	231,724	1,592,204	164,239	415,587	613,759	131,832	61,989	298,586	28,809	
01北海道	454	1,151	400	784	2,164	1,120	202,573	88,871	9,926	112,490	6,118	21,650	35,162	4,361	3,250	11,382	1,120	
02青森県	6	18	17	15	20	2	7,194	757	6,998	14,618	554	1,681	2,034	211	213	255	28	
03岩手県	0	5	0	2	11	2	4,312	747	26,252	7,427	281	635	775	26	29	113	2	
04宮城県	60	94	9	16	39	36	1,159	502	23,356	23,356	2,303	2,258	2,153	413	139	627	36	
05秋田県	12	2	0	6	0	0	505	116	4,990	1,780	134	141	355	11	10	193	0	
06山形県	1	9	9	2	38	0	1,443	144	14,431	8,615	1,976	692	881	107	28	74	0	
07福島県	12	27	18	16	4	39	1,294	241	27,684	58,230	7,043	1,954	3,133	189	46	146	39	
08茨城県	0	1	0	6	6	1	140	3	734	9,821	195	52	79	10	4	13	1	
09栃木県	37	94	6	43	2	35	1,024	193	5,557	55,430	1,926	2,053	708	194	42	699	35	
10群馬県	30	32	21	14	11	29	4,437	216	2,002	70,737	6,855	4,583	2,353	329	112	811	29	
11埼玉県	23	32	5	7	534	5	534	56	258	2,039	149	307	240	54	23	142	5	
12千葉県	2,541	3,658	2,384	2,382	4,440	4,235	126,037	15,954	39,012	194,704	30,918	75,114	82,953	18,884	7,959	30,306	4,235	
13東京都	1,545	2,351	1,696	1,204	2,360	3,036	434,407	8,289	17,619	160,314	13,889	25,249	30,816	13,607	6,958	18,482	3,036	
14神奈川県	361	511	254	187	357	320	36,635	2,176	3,116	79,496	2,812	8,933	6,955	1,476	1,108	3,156	320	
15新潟県	15	0	29	3	3	3	1,737	60	3,100	37,705	19,142	1,276	1,431	81	143	771	39	
16富山県	0	0	0	0	0	2	2	1	86	147	147	173	66	2	1	0	2	
17石川県	75	115	92	121	95	71	6,319	331	2,044	19,031	16,688	10,339	11,135	413	277	433	71	
18福井県	4	26	4	0	4	75	51	83	159	5,305	1,623	11,820	7,399	239	268	88	75	
19山梨県	15	59	26	14	44	62	7,500	128	480	39,177	1,862	5,174	1,960	235	168	331	62	
20長野県	150	34	15	4	160	246	16,708	755	1,257	69,748	16,271	16,986	6,344	843	381	906	246	
21岐阜県	71	61	16	127	34	19	10,310	294	507	7,773	2,511	15,284	5,471	541	302	558	19	
22静岡県	9	10	17	8	5	8	11,130	107	665	92,654	1,714	33,037	6,422	289	79	207	8	
23愛知県	34	28	60	41	28	45	8,146	100	183	6,536	1,288	23,796	3,581	284	277	433	45	
24三重県	83	293	109	34	142	123	3,239	250	1,027	10,609	1,341	21,505	20,846	1,131	743	1,408	123	
25滋賀県	10	67	41	36	166	88	13,605	548	920	14,119	2,371	10,286	37,782	1,945	960	1,081	88	
26京都府	570	924	770	468	557	441	140,126	2,135	4,064	71,415	4,559	14,257	24,338	5,080	2,523	7,518	441	
27大阪府	1,717	2,148	1,192	1,804	1,801	2,399	162,883	3,324	5,588	73,774	7,353	25,490	40,066	11,711	5,498	16,283	2,399	
28兵庫県	267	283	197	228	447	223	24,320	616	1,093	22,172	1,847	12,668	104,279	7,802	5,127	2,963	223	
29奈良県	88	76	56	72	119	31	7,065	303	620	7,242	790	2,105	5,592	724	500	773	31	
30和歌山県	21	352	22	34	29	57	6,205	160	422	9,628	616	10,419	45,317	1,176	983	1,055	57	
31鳥取県	5	37	7	6	40	0	750	396	46	2,969	84	2,263	3,531	2,472	112	1,058	0	
32島根県	34	29	21	17	13	6	714	79	252	2,278	163	1,251	2,403	3,377	438	407	6	
33岡山県	0	10	8	1	4	1	1,167	33	73	1,674	176	297	2,447	2,321	188	84	1	
34広島県	92	94	87	68	129	17	10,250	280	242	7,968	355	969	1,476	9,388	434	1,137	17	
35山口県	305	495	216	96	280	18	609	83	63	3,627	213	639	2,716	7,295	483	4,508	18	
36徳島県	21	29	30	10	41	38	1,447	46	525	4,457	132	740	8183	916	2,546	486	38	
37香川県	44	134	57	40	44	89	3,599	82	646	4,031	306	1,589	15,448	7,418	6,728	599	89	
38愛媛県	68	100	93	64	71	13	756	136	546	5,086	176	1,477	4,153	2,121	2,394	955	13	
39高知県	31	97	56	58	26	3	370	39	139	4,831	95	824	2,934	1,031	2,047	380	3	
40福岡県	322	907	328	225	398	118	14,372	53	131	6,531	128	355	1,753	908	233	22,436	118	
41佐賀県	977	650	194	229	194	259	3,624	19	57	1,862	273	355	1,741	614	100	9,730	19	
42長崎県	3,936	4,407	1,221	791	1,330	352	9,790	391	785	13,060	600	3,255	7,296	2,807	658	22,055	352	
43熊本県	337	2,063	314	338	691	14	5,172	20	22	1,268	33	186	529	320	30	10,312	14	
44大分県	4,440	7,533	8,911	4,471	1,706	216	21,475	153	210	6,212	227	1,216	3,442	8,851	3,214	53,641	216	
45宮崎県	220	1,842	965	10,840	2,046	164	5,948	85	15	4,338	49	390	2,126	134	135	19,827	164	
46鹿児島県	851	2,252	675	3,062	17,104	17,104	13,079	359	562	18,310	581	4,138	9,044	1,891	625	31,077	468	
47沖縄県	1,004	2,468	1,154	871	931	14,458	73,129	4,410	6,531	207,610	5,372	35,726	53,911	6,760	3,337	17,911	14,458	
運輸局等(再掲)②)																		
北海道運輸局	454	1,151	400	784	2,164	1,120	202,573	88,871	9,926	112,490	6,118	21,650	35,162	4,361	3,250	11,382	1,120	
東北運輸局	91	155	54	57	112	105	14,687	2,114	120,440	114,026	12,291	7,361	9,331	957	465	1,408	105	
関東運輸局	4,552	6,738	4,392	3,850	7,227	7,723	610,714	27,015	68,778	621,718	58,606	121,465	126,064	34,789	16,374	53,940	7,723	
北陸信越運輸局	240	149	136	128	258	358	24,766	1,147	6,487	126,631	52,248	28,774	18,976	2,179	938	2,886	358	
中部運輸局	201	418	202	210	213	270	32,876	844	2,541	122,877	8,479	105,442	45,719	2,484	1,669	2,694	270	
近畿運輸局	2,673	3,850	2,278	2,642	3,119	3,239	354,404	7,086	12,707	198,350	17,536	75,225	257,374	28,438	15,591	29,673	3,239	
中国運輸局	436	665	339	188	466	42	13,490	871	676	18,516	991	5,419	12,573	24,853	1,655	7,194	42	
四国運輸局	164	302	236	143	172	303	6,172	303	1,856	18,405	709	4,630	30,718	11,486	13,715	2,420	143	
九州運輸局	11,083	19,654	12,643	19,921	23,534	1,351	73,460	1,080	1,782	51,581	1,891	9,895	25,931	15,525	4,995	169,078	1,351	
沖縄総合事務局	1,004	2,468	1,154	871	931	14,458	73,129	4,410	6,531	207,610	5,372	35,726	53,911	6,760	3,337	17,911	14,458	

① 居住者数100人以上の施設
② 長野県は北陸信越運輸局、福井県は中部運輸局に含まれる。

参考第 4 表 施設所在地 (47 区分及び運輸局等)、居住地 (47 区分及び運輸局等) 別延べ宿泊者数<観光目的の宿泊者が50%未満の施設>
(従業者数100人以上の施設)

施設所在地(47区分 及び運輸局等)	居住地(47区分)																		長野県		
	北海道	青森県	岩手県	宮城県	秋田県	山形県	福島県	茨城県	栃木県	群馬県	千葉県	東京都	神奈川県	新潟県	富山県	石川県	福井県	山梨県			
平成30年7月	2,167,677	57,488	10,844	8,469	22,796	9,610	10,107	13,335	20,685	13,540	9,903	47,399	53,938	360,478	91,101	22,351	8,980	10,191	6,176	6,958	17,732
01北海道	115,604	28,553	456	414	1,166	354	237	174	678	761	478	2,603	2,582	19,400	5,401	611	352	373	152	145	454
02青森県	7,662	228	2,631	249	619	172	99	126	46	32	36	294	244	1,137	404	28	13	13	19	7	16
03岩手県	5,537	129	271	1,463	971	87	65	204	46	57	35	248	198	668	277	40	10	12	9	17	23
04宮城県	21,669	826	848	706	3,114	664	468	700	199	271	143	3,661	1,082	428	3,661	75	56	42	77	113	113
05秋田県	14,282	207	457	419	719	603	70	63	91	46	67	2,884	3,61	5,959	467	88	0	12	7	13	53
06山形県	26,981	296	277	393	2,557	933	3,461	650	247	208	301	892	831	4,200	1,377	383	51	37	3	30	126
07福島県	9,904	92	82	99	922	93	124	2,980	138	148	56	349	372	2,795	443	88	19	13	5	16	22
08茨城県	23,796	220	46	158	1,156	237	235	684	1,136	684	1,136	2,904	21	52	177	164	83	82	177	164	83
09群馬県	6,738	51	9	72	53	92	55	455	229	3,446	55	455	229	194	19	3	3	8	37	20	20
10群馬県	32,337	574	133	167	604	263	208	323	675	808	433	8,358	723	6,559	1,348	501	157	160	74	170	538
11埼玉県	217,714	3,378	1,305	1,299	2,174	1,279	1,295	1,657	2,147	1,885	1,605	4,204	19,240	24,883	5,407	1,639	1,201	1,279	1,128	1,705	1,771
12千葉県	635,962	14,305	2,321	1,733	4,378	1,860	1,986	2,681	2,774	1,906	2,149	5,162	5,757	130,533	9,513	3,384	2,015	2,520	1,150	1,825	3,262
13東京都	99,149	2,287	432	335	1,039	309	500	690	977	816	756	1,460	1,803	11,100	26,411	601	330	476	259	629	900
14神奈川県	29,663	305	90	114	542	167	337	505	286	324	709	1,460	906	5,081	1,604	10,770	204	175	259	76	585
15新潟県	22,465	78	29	14	72	22	24	50	76	72	115	316	275	3,735	550	195	1,284	359	102	28	187
16富山県	12,242	109	26	13	73	8	8	44	76	72	115	431	337	3,794	553	83	76	1,052	65	15	111
17石川県	2,024	2	0	8	5	0	2	15	11	11	15	77	69	360	122	11	48	53	43	2	16
18福井県	1,150	0	0	0	0	0	0	0	12	12	12	111	112	336	223	12	0	0	0	56	0
19山梨県	26,158	164	64	64	159	40	61	58	244	175	248	1,440	885	4,298	1,730	586	147	169	125	656	6,594
20長野県	1,128	27	1	11	48	9	0	14	23	4	21	69	60	665	153	29	30	39	34	5	44
21岐阜県	49,715	286	38	41	259	55	54	65	256	226	172	1,152	932	5,772	2,257	192	99	210	148	151	325
22静岡県	123,433	794	158	112	315	115	137	420	641	245	336	2,099	1,961	21,255	4,108	454	703	836	409	238	800
23愛知県	2,920	16	0	6	9	2	6	16	55	7	64	75	189	125	4	4	46	38	125	4	10
24三重県	4,308	20	2	6	20	6	5	11	53	26	12	140	148	535	322	2	29	40	26	13	47
25滋賀県	289,768	2,197	386	322	1,195	303	435	417	1,275	712	762	5,714	5,722	38,549	10,235	848	805	1,433	1,009	389	776
26京都府	30,402	64	457	11	96	21	23	11	68	72	36	243	494	6,810	493	12	127	23	58	74	98
27大阪府	7,334	64	16	9	24	8	12	14	80	37	21	248	149	660	234	20	13	19	23	8	14
28兵庫県	8,946	36	12	26	35	30	14	12	73	28	25	204	172	2,165	371	70	11	22	10	16	10
29奈良県	16,972	96	39	31	87	14	25	30	129	98	28	469	445	3,396	919	36	48	56	28	24	48
30和歌山県	86,626	766	102	130	362	83	165	266	543	235	307	2,472	2,333	13,649	4,692	179	126	270	149	165	237
31鳥取県	8,246	50	11	4	16	28	1	15	44	16	16	170	211	1,598	316	27	8	12	12	22	16
32徳島県	21,720	25	3	3	16	9	14	7	12	11	10	114	184	929	257	94	17	17	9	2	15
33香川県	13,966	51	6	4	234	18	2	3	254	26	49	196	473	2,600	851	16	175	17	174	13	18
34高知県	10,040	32	8	1	7	0	0	8	48	18	14	180	261	2,360	795	4	21	11	3	12	10
40福岡県	122,368	897	59	107	646	103	117	156	531	238	411	2,316	2,726	19,271	4,559	362	279	227	125	94	256
41佐賀県	3,546	33	0	6	6	2	0	5	12	0	6	70	54	641	118	0	2	3	4	0	4
42長崎県	699	3	0	0	0	0	0	0	0	0	0	13	15	76	25	0	0	3	0	3	0
43熊本県	20,882	77	18	13	56	7	18	41	69	90	31	391	412	2,611	860	28	34	43	32	10	43
44大分県	10,168	33	7	7	5	4	3	11	44	90	21	161	155	994	360	7	19	7	16	21	2
45宮崎県	661	1	0	0	0	0	0	0	1	13	0	3	1	13	4	0	0	0	0	0	1
46鹿児島県	16,792	116	44	17	61	21	18	41	69	34	67	365	312	2,792	661	197	258	63	14	13	84
47沖縄県	115,604	28,553	456	414	1,166	354	237	774	678	761	478	2,603	2,582	19,400	5,401	611	352	373	152	145	454
運輸局等(再掲) ²⁾	86,035	1,778	4,566	3,329	8,902	4,430	4,287	4,723	790	762	638	3,149	2,638	18,420	4,174	1,055	149	162	85	160	353
北海道運輸局	1,016,846	20,815	4,246	3,651	8,380	3,751	4,069	5,603	14,251	9,110	5,233	21,059	29,000	177,860	44,252	6,434	3,870	4,459	2,671	1,825	4,599
東北運輸局	90,528	656	209	205	846	237	450	657	676	676	1,123	3,647	2,403	16,908	4,437	11,634	1,711	1,755	551	775	7,477
関東運輸局	185,220	1,125	197	178	636	181	199	530	986	493	608	3,472	3,098	28,241	6,765	688	926	1,176	1,029	688	400
中部運輸局	331,812	2,345	861	343	1,335	338	475	453	1,476	847	831	6,345	6,513	46,554	11,284	909	974	1,515	1,116	484	935
近畿運輸局	120,790	948	164	191	500	135	205	323	789	377	387	3,161	20,808	6,298	312	193	360	196	186	227	311
四国運輸局	475,116	1,160	128	150	774	137	169	254	725	459	532	3,319	3,675	26,398	6,587	594	592	346	141	141	390
沖縄総合事務局	175,116	1,160	128	150	774	137	169	254	725	459	532	3,319	3,675	26,398	6,587	594	592	346	141	141	390

¹⁾ 居住者数不詳な区分は、
²⁾ 長野県は北陸信越運輸局、福井県は中部運輸局に含まれる。

参考第 4 表 施設所在地 (47区分及び運輸局等)、居住地 (47区分及び運輸局等) 別延べ宿泊者数<観光目的の宿泊者が50%未満の施設> (従業員数100人以上の施設)

(人泊)

施設所在地(47区分及び運輸局等)	岐阜県	静岡県	愛知県	三重県	滋賀県	京都府	大阪府	兵庫県	奈良県	和歌山県	鳥取県	島根県	岡山県	広島県	山口県	徳島県	香川県	愛媛県	高知県	福岡県	佐賀県	
平成30年7月	12,003	27,075	69,900	11,916	8,755	19,894	112,803	37,182	8,015	7,193	5,139	7,384	14,473	34,391	11,326	5,933	12,058	12,199	6,697	49,013	6,313	
01北海道	434	1,022	2,324	1,428	773	1,956	4,133	1,426	362	186	117	97	488	385	147	199	190	368	188	1,106	175	
02青森県	26	44	81	17	19	50	387	38	9	18	11	1	17	11	14	27	5	4	2	2	95	14
03岩手県	13	61	100	16	12	23	55	31	5	4	0	0	16	17	11	11	8	5	8	4	4	4
04宮城県	74	207	578	44	58	207	579	326	45	24	24	31	40	23	24	25	35	23	2	422	18	18
05秋田県	30	45	117	25	4	77	195	39	15	39	4	3	17	35	23	5	24	7	14	33	5	
06山形県	62	116	200	37	37	64	275	143	37	29	7	6	102	23	51	18	20	20	9	67	47	
07福島県	25	47	166	13	16	123	135	118	15	15	0	0	15	27	4	1	5	9	5	55	3	
08茨城県	33	149	195	218	55	242	483	261	31	26	16	21	49	48	20	14	14	30	7	315	14	
09栃木県	14	32	24	13	8	3	62	7	2	4	0	1	4	6	4	0	3	1	0	9	1	
10群馬県	-	-	-	-	-	-	-	-	-	-	-	-	-	-	-	-	-	-	-	-	-	
11埼玉県	148	353	718	134	92	329	1,080	439	205	19	12	40	120	234	47	58	104	44	64	567	58	
12千葉県	1,339	2,481	3,732	1,609	1,266	1,576	4,235	3,144	1,205	1,276	1,042	1,074	1,285	1,808	1,172	1,105	1,792	1,343	1,075	3,410	1,069	
13東京都	2,369	4,803	11,927	2,409	1,381	4,841	21,681	8,629	1,820	1,010	710	1,130	3,079	6,830	2,673	1,828	2,365	2,404	1,310	10,678	1,447	
14神奈川県	759	1,712	3,428	489	388	1,214	4,112	1,980	329	207	129	132	454	1,072	345	157	204	353	146	1,865	182	
15新潟県	136	279	472	75	101	183	531	316	26	26	51	26	34	65	44	19	38	21	21	217	11	
16富山県	165	104	684	79	76	222	684	483	201	183	25	92	19	84	21	17	23	8	9	454	2	
17石川県	73	145	358	61	48	149	915	221	33	24	4	11	32	51	14	15	16	5	4	75	15	
18福井県	32	24	111	29	15	24	124	84	16	16	8	9	14	21	2	4	6	2	29	0	0	
19山梨県	57	57	12	0	0	34	22	0	12	0	0	0	0	0	0	0	0	0	0	12	0	
20長野県	302	612	2,295	67	79	227	923	295	31	16	16	5	64	64	57	61	40	23	22	131	10	
21岐阜県	1,212	83	441	77	40	68	217	103	35	27	7	8	19	16	20	24	11	5	10	31	3	
22静岡県	369	8,171	2,476	334	157	367	1,822	687	201	133	72	68	162	186	65	31	104	68	36	544	87	
23愛知県	1,722	1,562	23,945	1,508	406	687	3,733	1,716	327	248	104	167	495	935	120	137	197	220	185	911	83	
24三重県	51	26	373	234	95	40	339	83	28	25	29	3	46	50	15	1	8	2	0	61	0	
25滋賀県	42	64	282	40	706	148	398	220	52	148	28	44	36	57	16	22	37	41	8	63	12	
26京都府	1,077	1,880	5,680	1,423	1,291	2,285	43,050	6,696	1,307	1,379	916	895	1,889	2,744	928	1,015	1,635	1,852	993	4,832	407	
27大阪府	228	41	319	181	114	261	6,806	2,249	122	49	122	73	160	140	33	51	143	110	122	180	5	
28兵庫県	-	-	-	-	-	-	-	-	-	-	-	-	-	-	-	-	-	-	-	-	-	
29奈良県	16	54	98	74	194	254	877	459	285	1,297	14	7	60	44	17	32	92	25	6	78	10	
30和歌山県	18	70	879	33	26	199	659	299	-	24	693	275	447	636	119	24	27	30	23	202	14	
31鳥取県	-	-	-	-	-	-	-	-	-	-	-	-	-	-	-	-	-	-	-	-	-	
32島根県	-	-	-	-	-	-	-	-	-	-	-	-	-	-	-	-	-	-	-	-	-	
33岡山県	83	143	385	100	80	308	1,047	485	83	36	180	146	1,589	721	176	100	196	290	141	319	89	
34広島県	338	1,047	1,923	498	392	1,449	4,025	1,977	364	403	558	2,502	1,864	14,092	1,513	188	431	941	205	2,332	529	
35山口県	18	122	117	38	14	64	520	158	23	15	74	129	181	1,033	2,065	19	23	59	14	559	25	
36徳島県	-	-	-	-	-	-	-	-	-	-	-	-	-	-	-	-	-	-	-	-	-	
37香川県	21	60	212	25	56	185	1,013	345	62	28	26	20	144	256	45	275	2,867	412	173	139	13	
38愛媛県	212	32	269	47	25	310	1,171	644	141	238	27	9	236	323	95	189	357	2,762	381	157	4	
39高知県	18	110	777	30	41	81	1,514	200	37	19	22	25	630	96	3	52	756	126	1,367	77	3	
40福岡県	305	989	2,185	357	394	1,285	3,898	2,248	350	147	44	270	500	1,835	1,157	128	189	337	104	13,295	808	
41佐賀県	2	17	36	14	6	26	105	31	4	7	0	5	10	2	10	5	2	6	2	231	745	
42長崎県	3	0	18	9	7	4	4	2	2	2	0	4	2	10	15	4	0	8	0	100	6	
43熊本県	65	126	485	47	44	195	635	425	60	53	18	37	69	127	91	50	24	35	6	1,361	88	
44大分県	16	47	103	16	0	62	297	160	23	4	4	4	41	81	92	11	23	136	16	1,763	135	
45宮崎県	1	0	0	1	1	2	4	1	0	0	0	0	0	0	0	0	0	0	0	49	2	
46鹿児島県	95	138	384	68	29	153	432	246	74	30	29	14	44	147	68	11	43	57	17	2,155	144	
47沖縄県	-	-	-	-	-	-	-	-	-	-	-	-	-	-	-	-	-	-	-	-	-	
運輸局等(再掲) ²⁾	434	1,022	2,324	1,428	773	1,956	4,133	1,426	362	186	117	97	488	385	147	199	190	368	188	1,106	175	
北海道運輸局	230	520	1,242	152	146	436	1,626	737	126	141	49	41	207	213	87	87	98	68	40	716	91	
東北運輸局	4,719	9,587	20,036	4,872	3,390	8,239	31,675	14,460	3,604	2,539	1,909	2,398	4,991	9,998	4,261	3,162	4,482	4,175	2,602	16,856	2,797	
関東運輸局	676	1,140	2,799	282	304	781	2,852	1,033	284	133	99	134	136	264	112	117	264	57	56	877	38	
中部運輸局	3,386	9,866	29,346	2,182	713	1,211	6,235	2,673	607	437	220	255	736	1,168	222	197	326	304	233	1,566	173	
近畿運輸局	1,363	2,039	6,379	1,718	2,305	2,948	50,931	9,624	1,766	2,753	1,070	1,019	2,145	2,985	994	1,120	1,907	2,028	1,129	5,153	434	
中国運輸局	457	512	1,382	421	513	6,251	9,624	513	478	1,505	75	54	3,873	16,482	3,873	331	677	2,028	1,320	5,153	434	
四国運輸局	251	202	1,258	102	122	576	3,698	1,189	240	285	54	1	1,010	675	143	516	3,980	3,300	1,921	3,412	657	
九州運輸局	487	1,317	3,212	511	490	1,727	5,402	1,819	513	241	95	334	666	2,221	1,433	209	281	579	145	18,954	1,928	
沖縄総合事務局	-	-	-	-	-	-	-	-	-	-	-	-	-	-	-	-	-	-	-	-	-	

¹⁾ 国土地院不詳会社
²⁾ 長野県は北陸信越運輸局、福井県は中部運輸局に含まれる。

参考第4表 施設所在地(47区分及び運輸局等)、居住地(47区分及び運輸局等) 別延べ宿泊者数<観光目的の宿泊者が50%未満の施設> (従業員数100人以上の施設)

施設所在地(47区分 及び運輸局等)	運輸局等(10区分)②															中国 運輸局	四国 運輸局	九州 運輸局	沖縄総合 事務局
	長崎県	熊本県	大分県	宮崎県	鹿児島県	沖縄県	国外	北海道 運輸局	東北 運輸局	関東 運輸局	北陸信越 運輸局	中部 運輸局	近畿 運輸局	中国 運輸局					
平成30年7月	9,298	13,857	10,774	8,541	12,783	9,553	680,645	57,488	75,161	604,002	59,254	127,070	193,842	72,713	36,887	110,579	9,553	-	
01北海道	129	501	113	112	380	378	30,593	28,553	3,401	31,998	1,790	5,360	8,836	1,234	945	2,516	378	-	
02青森県	2	12	1	1	23	2	264	228	3,896	2,223	70	187	541	54	38	159	2	-	
03岩手県	37	19	1	8	9	4	189	129	3,061	1,546	85	130	40	32	40	122	4	-	
04宮城県	36	48	14	18	22	48	3,368	826	6,500	7,271	672	2,133	1,158	82	85	578	53	-	
05秋田県	22	4	12	0	11	47	1,544	207	4,209	7,288	153	224	391	213	50	87	47	-	
06山形県	17	9	15	6	21	29	434	296	8,271	8,086	597	418	585	189	68	182	29	-	
07福島県	24	5	4	1	16	8	205	92	4,300	4,317	142	256	407	49	20	108	8	-	
08茨城県	14	69	27	20	17	25	1,741	220	544	14,103	346	647	1,098	154	65	502	25	-	
09栃木県	2	2	2	0	0	0	195	51	185	6,053	45	91	83	15	4	16	0	-	
10群馬県	-	-	-	-	-	-	-	-	-	-	-	-	-	-	-	-	-	-	
11埼玉県	54	214	101	63	79	150	62,006	574	1,698	19,074	1,356	14,272	2,164	453	270	1,136	150	-	
12千葉県	1,100	1,189	1,120	1,176	1,268	1,241	92,006	3,378	9,009	61,076	5,890	10,289	12,702	6,381	5,315	10,332	1,241	-	
13東京都	1,938	3,247	2,207	1,791	2,898	3,526	259,344	14,305	14,959	189,619	11,381	22,698	39,562	14,422	7,907	24,206	3,526	-	
14神奈川県	456	507	407	300	423	449	18,330	2,287	3,305	44,577	2,307	6,647	8,230	2,132	860	4,140	449	-	
15新潟県	51	9	32	37	52	48	2,171	305	1,755	10,446	11,734	1,221	1,280	195	99	409	48	-	
16富山県	7	13	12	14	17	21	2,277	78	211	5,130	2,025	1,134	1,083	287	57	519	21	-	
17石川県	20	50	9	4	12	25	2,790	109	192	5,393	1,322	702	1,390	94	40	185	25	-	
18福井県	2	5	3	3	8	2	42	2	30	667	128	630	292	54	21	50	2	-	
19山梨県	0	0	0	0	0	0	70	0	0	862	12	126	68	0	0	12	0	-	
20長野県	23	24	11	25	52	57	3,437	164	446	9,676	7,496	2,391	1,634	206	146	276	57	-	
21岐阜県	9	1	11	5	3	2	3,354	27	83	1,000	142	826	490	70	50	63	2	-	
22静岡県	89	135	35	40	40	64	20,482	286	512	10,918	826	11,498	3,367	553	239	970	64	-	
23愛知県	150	161	157	134	257	209	24,575	794	1,257	30,883	2,793	31,146	7,117	1,821	739	1,853	209	-	
24三重県	3	5	0	9	10	6	50	16	39	595	96	688	610	103	11	78	6	-	
25滋賀県	27	5	3	14	17	12	411	20	45	1,249	145	454	1,552	171	108	141	12	-	
26京都府	866	1,336	759	738	1,201	962	114,812	2,197	3,058	63,358	3,862	11,069	56,008	7,372	5,495	10,139	962	-	
27大阪府	52	33	30	19	24	58	9,586	64	619	8,290	260	827	9,401	528	426	343	58	-	
28兵庫県	-	-	-	-	-	-	-	-	-	-	-	-	-	-	-	-	-	-	
29奈良県	31	7	15	9	17	36	1,553	64	83	1,437	66	265	3,366	142	155	167	36	-	
30和歌山県	24	64	14	0	23	11	728	36	129	3,054	113	1,010	1,250	104	104	341	11	-	
31鳥取県	-	-	-	-	-	-	-	-	-	-	-	-	-	-	-	-	-	-	
32島根県	-	-	-	-	-	-	-	-	-	-	-	-	-	-	-	-	-	-	
33岡山県	56	76	64	35	53	38	3,907	96	226	5,508	188	739	2,039	2,812	727	692	38	-	
34広島県	438	490	796	232	308	192	19,368	766	1,108	24,396	812	3,955	8,610	20,529	1,765	5,125	192	-	
35山口県	42	53	54	25	22	14	166	50	75	2,404	63	303	794	3,482	115	780	14	-	
36徳島県	-	-	-	-	-	-	-	-	-	-	-	-	-	-	-	-	-	-	
37香川県	442	17	12	7	20	23	553	25	52	1,519	143	327	1,689	491	3,727	650	23	-	
38愛媛県	32	21	40	27	18	13	1,006	51	267	4,462	226	734	2,529	690	3,689	299	13	-	
39高知県	14	21	5	7	7	0	209	32	24	3,688	46	938	1,892	776	2,301	134	0	-	
40福岡県	2,313	1,916	1,814	1,752	2,090	1,578	46,424	897	1,188	30,146	1,124	3,961	8,322	3,806	758	23,988	1,578	-	
41佐賀県	69	28	35	35	55	12	1,046	33	32	903	9	73	179	46	15	1,198	12	-	
42長崎県	155	22	15	24	18	0	92	3	0	132	3	30	56	31	12	340	0	-	
43熊本県	225	2,323	234	255	316	54	6,628	77	153	4,474	148	755	1,412	342	115	4,802	54	-	
44大分県	183	653	2,399	269	150	58	1,448	33	37	1,846	35	198	553	222	186	5,552	58	-	
45宮崎県	3	16	7	539	4	4	3	1	0	22	1	2	8	0	0	620	4	-	
46鹿児島県	141	547	173	787	2,822	142	2,555	116	202	4,313	602	699	964	302	128	6,769	142	-	
47沖縄県	-	-	-	-	-	-	-	-	-	-	-	-	-	-	-	-	-	-	

②長野県は北陸信越運輸局、福井県は中部運輸局に含まれる。

参考第5表 施設所在地(主な市区町村)、従業員数(3区分)別母集団施設数及び回収施設数 (施設)

施設所在地 (主な市区町村)	従業員数(3区分)				
	0~4人(1)		5~9人(1)		10人以上
	母集団 施設数	回収 施設数	母集団 施設数	回収 施設数	
北海道札幌市	40	31	-	143	103
北海道小樽市	31	7	-	16	11
北海道旭川市	66	7	-	27	17
北海道釧路市	28	7	-	24	16
北海道帯広市	12	6	-	25	12
北海道北見市	8	10	-	21	13
北海道登別市	5	-	-	20	10
青森県青森市	26	12	-	32	24
青森県弘前市	34	6	-	22	19
青森県八戸市	18	10	-	27	16
岩手県盛岡市	22	10	-	35	29
岩手県花巻市	29	7	-	28	17
岩手県一関市	27	6	-	15	11
岩手県八幡平市	69	6	-	14	14
宮城県仙台市	25	18	-	113	60
宮城県大崎市	41	19	-	23	12
宮城県登壇郡松島町	4	4	-	14	10
秋田県秋田市	18	12	-	33	24
秋田県横手市	11	5	-	14	12
秋田県鹿角市	13	5	-	14	10
秋田県大仙市	17	7	-	14	11
秋田県仙北市	57	10	-	28	23
山形県山形市	68	23	-	47	36
山形県米沢市	46	14	-	24	13
山形県鶴岡市	91	34	-	35	24
山形県酒田市	33	9	-	16	10
山形県東田川郡高砂町	-	6	-	19	14
福島県福島市	46	36	-	56	27
福島県会津若松市	36	7	-	35	27
福島県郡山市	41	19	-	44	21
福島県いわき市	95	53	-	69	38
福島県耶麻郡猪苗代町	86	14	-	23	13
茨城県水戸市	7	10	-	23	14
茨城県-><市	9	8	-	23	16
栃木県宇都宮市	13	11	-	36	23
栃木県日光市	183	-	-	88	42
栃木県那須塩原市	61	26	-	46	18
栃木県那須郡那須町	282	44	-	52	24
群馬県前橋市	19	13	-	18	10
群馬県高崎市	13	13	-	25	16
群馬県吾妻郡草津町	15	5	-	40	23
群馬県利根郡みなかみ町	84	30	-	25	15
埼玉県さいたま市	86	29	-	35	17
埼玉県秩父市	8	8	-	23	16
千葉県千葉市	30	15	-	13	10
千葉県千葉市美浜区	8	9	-	41	17
千葉県船橋市	91	14	-	22	11
千葉県成田市	17	7	-	21	14
千葉県市川市	28	10	-	16	10
千葉県鴨川市	80	8	-	29	18
千葉県浦安市	4	1	-	27	23
千葉県南房総市	149	33	-	26	12
東京都千代田区	2	6	-	63	40
東京都中央区	6	7	-	108	49
東京都港区	16	14	-	91	37
東京都新宿区	37	14	-	60	32
東京都文京区	-	1	-	22	14
東京都台東区	82	41	-	77	35
東京都東区	14	5	-	23	14
東京都江東区	7	9	-	34	16
東京都品川区	18	7	-	43	20
東京都大田区	9	3	-	20	16
東京都渋谷区	17	10	-	38	19
東京都豊島区	4	2	-	15	10
東京都立川市	91	39	-	97	64
神奈川県横浜市の	35	15	-	43	26
神奈川県川崎市	27	12	-	21	10

(施設)

施設所在地 (主な市区町村)	従業員数(3区分)				
	0~4人(1)		5~9人(1)		10人以上
	母集団 施設数	回収 施設数	母集団 施設数	回収 施設数	
神奈川県足柄下郡箱根町	199	10	99	12	131
神奈川県足柄下郡湯河原町	50	-	20	-	37
新潟県新潟市	53	-	15	-	33
新潟県長岡市	47	-	24	-	33
新潟県村上市	29	-	7	-	15
新潟県上越市	5	-	22	-	32
新潟県佐渡市	106	-	18	-	21
新潟県南魚沼郡湯沢町	227	-	30	-	37
富山県富山市	49	-	18	-	36
富山県氷見市	13	-	16	-	10
石川県金沢市	80	-	20	-	68
石川県七尾市	49	-	4	-	22
石川県加賀市	13	-	4	-	56
福井県福井市	39	-	13	-	29
福井県おひら市	9	-	3	-	21
山梨県甲府市	22	-	10	-	29
山梨県富士吉田市	29	-	11	-	22
山梨県箱根町	23	-	11	-	39
山梨県南都留郡富士河口湖町	221	12	38	-	52
長野県長野市	174	10	32	-	40
長野県松本市	163	-	32	-	66
長野県上田市	137	-	37	-	46
長野県諏訪市	24	-	4	-	21
長野県茅野市	167	-	25	-	28
長野県佐久市	13	-	3	-	16
長野県千曲市	7	-	7	-	24
長野県安曇野市	121	18	12	-	16
長野県北佐久郡軽井沢町	124	-	28	-	41
長野県下伊那郡阿智村	16	-	5	-	22
長野県七尾郡白馬村	521	14	47	-	24
長野県下高井郡山之内町	137	-	62	-	51
岐阜県岐阜市	20	-	9	-	21
岐阜県高山市	188	10	53	-	67
岐阜県郡上市	175	-	16	-	33
岐阜県下呂市	34	-	14	-	15
静岡県静岡市	73	-	36	-	35
静岡県浜松市	60	-	20	-	48
静岡県沼津市	70	-	30	-	60
静岡県熱海市	82	-	33	-	60
静岡県伊東市	334	13	78	-	100
静岡県掛川市	10	-	10	-	92
静岡県裾野町	3	-	11	-	14
静岡県御殿場市	175	10	17	-	21
静岡県下田市	69	-	30	-	24
静岡県伊豆市の国	11	-	9	-	50
静岡県賀茂郡東伊豆町	35	-	14	-	36
愛知県名古屋	49	-	24	-	15
愛知県豊田	32	-	11	-	37
愛知県海部郡	9	-	6	-	81
愛知県知多郡南知多町	81	-	38	-	32
三重県津市	37	-	14	-	24
三重県伊勢市	37	-	16	-	38
三重県鳥羽市	136	-	36	-	14
三重県志摩市	165	-	34	-	23
滋賀県大津市	70	-	28	-	58
滋賀県彦根市	5	-	6	-	35
滋賀県長浜市	36	-	8	-	36
滋賀県高島市	55	-	24	-	20
滋賀県高島市	1,520	33	133	-	5
京都府京都市	108	-	53	-	8
京都府京丹後市	382	-	66	-	16
大阪府大阪市	47	-	15	-	242
兵庫県神戸市	43	-	6	-	106
兵庫県洲本市	194	-	42	-	17
兵庫県明石市	63	-	17	-	61
奈良県奈良市	36	-	4	-	53
和歌山県和歌山市	64	-	15	-	31
和歌山県田辺市	27	-	4	-	14

参考第5表 施設所在地(主な市区町村)、従業者数(3区分) 別母集団施設数及び回収施設数
(施設)

施設所在地 (主な市区町村)	従業者数(3区分)							
	0~4人(1)		5~9人(1)		10人以上		母集団 施設数	回収 施設数
	母集団 施設数	回収 施設数	母集団 施設数	回収 施設数	母集団 施設数	回収 施設数		
和歌山県西牟婁郡白浜町	90	-	18	-	36	-	16	
鳥取県鳥取市	66	-	15	-	24	-	16	
鳥取県米子市	20	-	7	-	32	-	23	
鳥根県松江市	52	-	22	-	46	-	29	
鳥根県浜田市	33	-	8	-	16	-	11	
鳥根県出雲市	43	-	16	-	23	-	14	
岡山県岡山市	35	-	8	-	55	-	33	
岡山県倉敷市	38	-	13	-	36	-	17	
広島県広島市	80	-	32	-	86	-	53	
広島県広島市	45	-	14	-	24	-	10	
広島県福山市	34	-	12	-	30	-	12	
広島県廿日市市	21	-	11	-	21	-	17	
山口県下関市	26	-	9	-	32	-	27	
山口県山口市	11	-	8	-	32	-	24	
徳島県徳島市	45	-	21	-	44	-	20	
香川県高松市	74	-	21	-	44	-	27	
愛媛県松山市	94	-	23	-	71	-	55	
高知県高知市	28	-	14	-	47	-	37	
福岡県北九州市	36	-	16	-	56	-	35	
福岡県福岡市	89	-	43	-	146	-	91	
福岡県久留米市	16	-	7	-	14	-	10	
佐賀県佐賀市	28	-	14	-	26	-	20	
佐賀県唐津市	42	-	18	-	22	-	12	
佐賀県武雄市	6	-	5	-	15	-	11	
長崎県佐世保市	11	-	7	-	27	-	16	
長崎県長崎市	62	-	19	-	61	-	42	
長崎県佐世保市	105	-	6	-	35	-	23	
長崎県諫早市	20	-	4	-	15	-	10	
長崎県平戸市	266	11	3	-	8	-	-	
長崎県松浦市	251	12	4	-	8	-	-	
長崎県五島市	210	25	5	-	5	-	-	
長崎県雲仙市	14	-	11	-	27	-	18	
長崎県南島原市	175	14	5	-	6	-	-	
熊本県熊本市	40	-	14	-	65	-	48	
熊本県阿蘇市	41	-	11	-	19	-	11	
熊本県天草市	162	18	13	-	17	-	11	
熊本県阿蘇郡南小国町	23	-	13	-	30	-	17	
大分県大分市	23	-	10	-	28	-	15	
大分県別府市	82	-	33	-	65	-	41	
大分県日田市	36	-	7	-	21	-	16	
宮崎県宮崎市	143	-	51	-	46	-	21	
宮崎県児島市	35	-	16	-	43	-	36	
鹿児島県指宿市	43	-	14	-	57	-	42	
鹿児島県薩摩川内市	31	-	6	-	16	-	14	
鹿児島県霧島市	116	-	12	-	20	-	14	
鹿児島県霧島市	34	-	29	-	33	-	20	
鹿児島県那覇市	193	11	35	-	9	-	-	
沖縄県那覇市	134	-	35	-	100	-	44	
沖縄県石垣市	223	-	19	-	31	-	11	
沖縄県宮古島市	292	11	10	-	23	-	10	
沖縄県国頭郡恩納村	90	-	16	-	20	-	12	

1) 従業者数10人未満の施設については、標本調査を実施している。
 ※本表は市区町村別、従業者数区分において10施設以上の回収があったものについて表章している。
 ※本表は、実数を表章しており、未回収分を推定した数値ではない。

参考第6表 施設所在地(主な市区町村)、従業者数(3区分) 別延べ宿泊者数
(人泊)

施設所在地 (主な市区町村)	従業者数(3区分)			延べ 宿泊者数	10人以上
	0~4人 1)	5~9人 1)	10人以上		
北海道札幌市	824,825	-	-	824,825	-
北海道小樽市	57,160	-	-	57,160	-
北海道旭川市	96,396	-	-	96,396	-
北海道釧路市	86,384	-	-	86,384	-
北海道帯広市	46,853	-	-	46,853	-
北海道北見市	35,813	-	-	35,813	-
北海道登別市	59,681	-	-	59,681	-
青森県青森市	66,462	-	-	66,462	-
青森県弘前市	41,232	-	-	41,232	-
青森県八戸市	35,466	-	-	35,466	-
岩手県花巻市	107,381	-	-	107,381	-
岩手県盛岡市	36,489	-	-	36,489	-
岩手県一関市	12,039	-	-	12,039	-
岩手県八幡平市	33,987	-	-	33,987	-
宮城県仙台市	261,191	-	-	261,191	-
宮城県大崎市	22,090	-	-	22,090	-
宮城県宮城郡松島町	35,805	-	-	35,805	-
秋田県秋田市	77,983	-	-	77,983	-
秋田県横手市	16,000	-	-	16,000	-
秋田県鹿角市	13,743	-	-	13,743	-
秋田県鹿角市	7,929	-	-	7,929	-
秋田県大仙市	31,161	-	-	31,161	-
山形県山形市	67,206	-	-	67,206	-
山形県米沢市	15,434	-	-	15,434	-
山形県鶴岡市	51,316	-	-	51,316	-
山形県酒田市	23,281	-	-	23,281	-
山形県天童市	30,783	-	-	30,783	-
福島県福島市	51,319	-	-	51,319	-
福島県会津若松市	72,279	-	-	72,279	-
福島県郡山市	36,654	-	-	36,654	-
福島県いわき市	85,301	-	-	85,301	-
福島県郡山市猪苗代町	24,345	-	-	24,345	-
茨城県水戸市	49,276	-	-	49,276	-
茨城県つくば市	36,887	-	-	36,887	-
栃木県宇都宮市	67,650	-	-	67,650	-
栃木県日光市	128,811	-	-	128,811	-
栃木県那須塩原市	19,479	-	-	19,479	-
栃木県那須郡那須町	73,446	-	-	73,446	-
群馬県前橋市	20,291	-	-	20,291	-
群馬県高崎市	40,680	-	-	40,680	-
群馬県渋川市	56,050	-	-	56,050	-
群馬県吾妻郡草津町	59,651	-	-	59,651	-
群馬県利根郡みなかみ町	31,985	-	-	31,985	-
埼玉県さいたま市	60,703	-	-	60,703	-
埼玉県秩父市	15,010	-	-	15,010	-
千葉県千葉市	169,484	-	-	169,484	-
千葉県館山市	16,446	-	-	16,446	-
千葉県成田市	259,629	-	-	259,629	-
千葉県市原市	15,202	-	-	15,202	-
千葉県鴨川市	46,778	-	-	46,778	-
千葉県津安市	644,443	-	-	644,443	-
千葉県南房総市	28,688	-	-	28,688	-
千葉県千代田区	396,462	-	-	396,462	-
東京都中央区	304,464	-	-	304,464	-
東京都港区	569,144	-	-	569,144	-
東京都新宿区	411,372	-	-	411,372	-
東京都文京区	108,004	-	-	108,004	-
東京都台東区	170,176	-	-	170,176	-
東京都江東区	122,330	-	-	122,330	-
東京都品川区	135,598	-	-	135,598	-
東京都大田区	115,563	-	-	115,563	-
東京都渋谷区	120,890	-	-	120,890	-
東京都豊島区	160,090	-	-	160,090	-
東京都立川市	33,771	-	-	33,771	-
神奈川県横浜市中区	392,815	-	-	392,815	-
神奈川県川崎市	94,404	-	-	94,404	-
神奈川県相模原市	20,147	-	-	20,147	-
神奈川県足柄下郡箱根町	150,446	287	4,786	145,373	-
神奈川県足柄下郡湯河原町	9,511	-	-	9,511	-
新潟県新潟市	135,320	-	-	135,320	-
新潟県新潟市	35,707	-	-	35,707	-
新潟県村上市	19,665	-	-	19,665	-
新潟県上越市	19,978	-	-	19,978	-
新潟県佐渡市	25,033	-	-	25,033	-
新潟県蒲原郡湯沢町	43,456	-	-	43,456	-
富山県富山市	79,220	-	-	79,220	-
富山県米見市	6,604	-	-	6,604	-
石川県金沢市	223,663	-	-	223,663	-
石川県七尾市	46,765	-	-	46,765	-
石川県加賀市	46,140	-	-	46,140	-
福井県福井市	60,493	-	-	60,493	-
福井県あわわ市	55,997	-	-	55,997	-
山梨県甲府市	35,130	-	-	35,130	-
山梨県富士吉田市	40,823	-	-	40,823	-
山梨県富田町	52,536	-	-	52,536	-
山梨県南都留郡富士河口湖町	98,217	2,108	-	96,109	-
長野県長野市	72,222	494	-	71,728	-
長野県松本市	106,377	-	-	106,377	-
長野県上田市	35,839	-	-	35,839	-
長野県諏訪市	23,883	-	-	23,883	-
長野県茅野市	53,004	-	-	53,004	-
長野県佐久市	30,520	-	-	30,520	-
長野県千曲市	18,101	-	-	18,101	-
長野県北佐久郡軽井沢町	15,247	1,074	-	14,173	-
長野県北佐久郡軽井沢町	87,296	-	-	87,296	-
長野県北安曇郡白馬村	16,856	-	-	16,856	-
岐阜県岐阜市	740	740	-	-	-
岐阜県高山市	25,824	-	-	25,824	-
岐阜県岐阜市	45,486	-	-	45,486	-
岐阜県岐阜市	62,896	769	-	62,127	-
岐阜県岐阜市	7,145	533	-	6,612	-
岐阜県岐阜市	33,051	-	-	33,051	-
岐阜県岐阜市	58,160	-	-	58,160	-
静岡県静岡市	149,151	-	-	149,151	-
静岡県沼津市	43,703	-	-	43,703	-
静岡県沼津市	113,626	-	-	113,626	-
静岡県伊東市	95,348	665	-	94,683	-
静岡県静岡市	29,792	-	-	29,792	-
静岡県御殿場市	26,440	-	-	26,440	-
静岡県伊豆市	806	806	-	-	-
静岡県伊豆市	39,987	-	-	39,987	-
静岡県伊豆の国市	24,271	-	-	24,271	-
静岡県賀茂郡東伊豆町	33,055	-	-	33,055	-
愛知県名古屋市中区	482,259	-	-	482,259	-
愛知県豊田市	54,126	-	-	54,126	-
愛知県蒲郡市	39,728	-	-	39,728	-
愛知県知多郡南知多町	15,195	-	-	15,195	-
三重県津市	40,196	-	-	40,196	-
三重県伊勢市	31,928	-	-	31,928	-
三重県鳥羽市	45,709	-	-	45,709	-

(人泊)

(人泊)

参考第6表 施設所在地(主な市区町村)、従業者数(3区分) 別延べ宿泊者数 (人泊)

施設所在地 (主な市区町村)	従業者数(3区分)			
	延べ 宿泊者数	0～4人 1)	5～9人 1)	10人以上
三重県志摩市	56,685	-	-	56,685
滋賀県大津市	88,461	-	-	88,461
滋賀県彦根市	18,748	-	-	18,748
滋賀県長浜市	19,790	-	-	19,790
滋賀県高島市	10,847	-	-	10,847
京都府京丹後市	720,560	1,879	2,959	715,722
京都府京丹波市	6,506	-	-	6,506
大阪府大阪市	1,397,844	-	-	1,397,844
兵庫県神戸市	296,297	-	-	296,297
兵庫県洲本市	28,787	-	-	28,787
兵庫県豊岡市	31,451	-	-	31,451
奈良県奈良市	84,300	-	-	84,300
和歌山県和歌山市	59,739	-	-	59,739
和歌山県田辺市	19,560	-	-	19,560
和歌山県西牟婁郡白浜町	67,942	-	-	67,942
鳥取県鳥取市	31,473	-	-	31,473
鳥取県米子市	60,278	-	-	60,278
鳥取県松江市	66,897	-	-	66,897
島根県浜田市	8,484	-	-	8,484
島根県松江市	21,170	-	-	21,170
島根県出雲市	137,423	-	-	137,423
岡山県岡山市	38,373	-	-	38,373
岡山県倉敷市	285,503	-	-	285,503
広島県広島市	6,832	-	-	6,832
広島県呉市	48,287	-	-	48,287
広島県福山市	21,400	-	-	21,400
山口県下関市	42,460	-	-	42,460
山口県山口市	51,917	-	-	51,917
徳島県徳島市	58,275	-	-	58,275
香川県高松市	80,543	-	-	80,543
愛媛県松山市	139,403	-	-	139,403
高知県高知市	87,223	-	-	87,223
福岡県北九州市	118,992	-	-	118,992
福岡県福岡市	540,829	-	-	540,829
福岡県久留米市	26,963	-	-	26,963
佐賀県佐賀市	43,865	-	-	43,865
佐賀県唐津市	22,168	-	-	22,168
佐賀県武雄市	9,069	-	-	9,069
佐賀県藤津市	27,220	-	-	27,220
長崎県長崎市	119,187	-	-	119,187
長崎県佐世保市	108,110	-	-	108,110
長崎県諫早市	18,957	-	-	18,957
長崎県平戸市	61	61	-	122
長崎県松浦市	18	18	-	36
長崎県五島市	1,003	1,003	-	2,006
長崎県雲仙市	16,805	-	-	16,805
長崎県南島原市	66	66	-	132
熊本県熊本市	164,574	-	-	164,574
熊本県阿蘇市	26,560	-	-	26,560
熊本県天草市	10,803	-	-	10,803
熊本県阿蘇郡南小国町	11,040	656	-	11,696
大分県大分市	60,658	-	-	60,658
大分県別府市	149,933	-	-	149,933
大分県日田市	19,379	-	-	19,379
大分県由布市	18,760	-	-	18,760
宮崎県宮崎市	157,499	-	-	157,499
鹿児島県鹿児島市	202,227	-	-	202,227
鹿児島県指宿市	38,503	-	-	38,503
鹿児島県薩摩川内市	21,555	-	-	21,555
鹿児島県霧島市	51,129	-	-	51,129

(人泊)

施設所在地 (主な市区町村)	従業者数(3区分)			
	延べ 宿泊者数	0～4人 1)	5～9人 1)	10人以上
鹿児島県熊毛郡屋久島町	1,337	1,337	-	-
沖縄県那覇市	272,736	-	-	272,736
沖縄県石垣市	73,151	-	-	73,151
沖縄県宮古島市	58,450	1,855	-	56,595
沖縄県国頭郡恩納村	129,012	-	-	129,012

1) 従業者数10人未満の施設については、標本調査を実施している。
 ※本表は市区町村別、従業者区分別において10施設以上の回収があったものについて表章している。
 ※本表は、実数を表章しており、未回収分を推定した数値ではない。

参考第7表 施設所在地(主な市区町村)、従業者数(3区分) 別実宿泊者数 (人)

施設所在地 (主な市区町村)	従業者数(3区分)			実宿泊者数
	0~4人(1)	5~9人(1)	10人以上	
北海道札幌市	594,475	-	594,475	-
北海道小樽市	45,987	-	45,987	-
北海道旭川市	69,558	-	69,558	-
北海道釧路市	70,986	-	70,986	-
北海道帯広市	32,255	-	32,255	-
北海道北見市	28,192	-	28,192	-
北海道登別市	49,707	-	49,707	-
青森県青森市	58,259	-	58,259	-
青森県弘前市	35,623	-	35,623	-
青森県八戸市	26,988	-	26,988	-
岩手県盛岡市	87,655	-	87,655	-
岩手県花巻市	30,558	-	30,558	-
岩手県一関市	11,165	-	11,165	-
岩手県八幡平市	26,475	-	26,475	-
宮城県仙台市	212,455	-	212,455	-
宮城県大崎市	17,841	-	17,841	-
宮城県宮城県松島町	31,678	-	31,678	-
秋田県秋田市	59,816	-	59,816	-
秋田県横手市	12,585	-	12,585	-
秋田県鹿角市	10,850	-	10,850	-
秋田県大仙市	6,999	-	6,999	-
秋田県仙北市	22,809	-	22,809	-
山形県山形市	55,457	-	55,457	-
山形県米沢市	10,870	-	10,870	-
山形県鶴岡市	45,603	-	45,603	-
山形県酒田市	19,996	-	19,996	-
山形県天童市	26,205	-	26,205	-
福島県福島市	43,864	-	43,864	-
福島県会津若松市	64,666	-	64,666	-
福島県郡山市	30,009	-	30,009	-
福島県いわき市	54,325	-	54,325	-
福島県耶麻郡猪苗代町	21,687	-	21,687	-
茨城県水戸市	41,030	-	41,030	-
茨城県つくば市	31,238	-	31,238	-
栃木県宇都宮市	54,041	-	54,041	-
栃木県日光市	113,761	-	113,761	-
栃木県那須塩原市	14,956	-	14,956	-
栃木県那須郡那須町	63,222	-	63,222	-
群馬県前橋市	15,632	-	15,632	-
群馬県高崎市	30,220	-	30,220	-
群馬県渋川市	52,833	-	52,833	-
群馬県吾妻郡草津町	53,664	-	53,664	-
群馬県利根郡みなかみ町	27,302	-	27,302	-
埼玉県さいたま市	48,515	-	48,515	-
埼玉県狭山市	13,133	-	13,133	-
千葉県千葉市	120,828	-	120,828	-
千葉県船橋市	14,913	-	14,913	-
千葉県成田市	234,112	-	234,112	-
千葉県原市	10,339	-	10,339	-
千葉県鴨川市	38,657	-	38,657	-
千葉県浦安市	472,468	-	472,468	-
千葉県葛飾市	26,953	-	26,953	-
東京都千代田区	239,063	-	239,063	-
東京都中央区	209,844	-	209,844	-
東京都港区	349,570	-	349,570	-
東京都新宿区	219,586	-	219,586	-
東京都文京区	73,613	-	73,613	-
東京都台東区	113,608	-	113,608	-
東京都江東区	69,790	-	69,790	-
東京都品川区	94,525	-	94,525	-
東京都大田区	98,519	-	98,519	-
東京都渋谷区	67,689	-	67,689	-
東京都豊島区	84,987	-	84,987	-
東京都立川市	27,534	-	27,534	-
東京都横浜市中区	286,398	-	286,398	-
神奈川県川崎市	72,518	-	72,518	-
神奈川県相模原市	15,457	-	15,457	-
神奈川県足柄下郡箱根町	124,525	231	124,525	3,183
神奈川県足柄下郡湯河原町	8,270	-	8,270	-
新潟県新潟市	100,712	-	100,712	-
新潟県長岡市	27,663	-	27,663	-
新潟県村上市	18,011	-	18,011	-
新潟県上越市	13,285	-	13,285	-
新潟県佐渡市	19,950	-	19,950	-
新潟県南魚沼郡湯沢町	34,958	-	34,958	-
富山県富山市	67,002	-	67,002	-
富山県氷見市	6,547	-	6,547	-
石川県金沢市	177,076	-	177,076	-
石川県七尾市	41,792	-	41,792	-
石川県加賀市	43,429	-	43,429	-
福井県福井市	50,124	-	50,124	-
福井県あわら市	53,185	-	53,185	-
山梨県甲府市	29,892	-	29,892	-
山梨県富士吉田市	30,453	-	30,453	-
山梨県笛吹市	46,384	-	46,384	-
山梨県南都留郡富士河口湖町	1,841	-	1,841	-
長野県長野市	82,986	-	82,986	-
長野県松本市	59,066	-	59,066	-
長野県上田市	87,594	-	87,594	-
長野県上田市	23,597	-	23,597	-
長野県諏訪市	20,471	-	20,471	-
長野県茅野市	44,625	-	44,625	-
長野県佐久市	21,908	-	21,908	-
長野県千曲市	15,992	-	15,992	-
長野県安曇野市	12,906	-	12,906	-
長野県北佐久郡軽井沢町	62,302	-	62,302	-
長野県北佐久郡阿智村	15,739	-	15,739	-
長野県北安曇郡白馬村	234	-	234	-
長野県下高井郡山之内町	16,424	-	16,424	-
岐阜県岐阜市	41,487	-	41,487	-
岐阜県高山市	53,023	522	53,023	522
岐阜県郡上市	5,893	-	5,893	-
岐阜県下呂市	30,706	-	30,706	-
静岡県静岡市	46,801	-	46,801	-
静岡県浜松市	115,518	-	115,518	-
静岡県沼津市	33,065	-	33,065	-
静岡県熱海市	93,707	-	93,707	-
静岡県伊東市	84,263	624	84,263	624
静岡県掛川市	25,385	-	25,385	-
静岡県御殿場市	21,703	-	21,703	-
静岡県下田市	696	-	696	-
静岡県伊豆の国市	34,823	-	34,823	-
静岡県伊豆市	21,716	-	21,716	-
静岡県賀茂郡東伊豆町	29,725	-	29,725	-
愛知県名古屋市中区	360,114	-	360,114	-
愛知県豊田市	37,912	-	37,912	-
愛知県蒲郡市	36,880	-	36,880	-
愛知県知多郡南知多町	13,052	-	13,052	-
三重県津市	32,213	-	32,213	-

(人)

(人)

参考第7表 施設所在地(主な市区町村)、従業者数(3区分) 別実宿泊者数 (人)

施設所在地 (主な市区町村)	従業者数(3区分)			
	実宿泊者数	0～4人 1)	5～9人 1)	10人以上
三重県伊勢市	24,785	-	-	24,785
三重県鳥羽市	41,938	-	-	41,938
三重県志摩市	49,182	-	-	49,182
滋賀県大津市	73,883	-	-	73,883
滋賀県彦根市	16,127	-	-	16,127
滋賀県長浜市	17,531	-	-	17,531
滋賀県高島市	9,702	-	-	9,702
京都府京都市	444,623	1,073	1,399	442,151
京都府京丹後市	5,931	-	-	5,931
大阪府大阪市	924,218	-	-	924,218
兵庫県神戸市	241,094	-	-	241,094
兵庫県洲本市	26,191	-	-	26,191
兵庫県豊岡市	28,264	-	-	28,264
奈良県奈良市	71,447	-	-	71,447
和歌山県和歌山市	50,865	-	-	50,865
和歌山県田辺市	15,631	-	-	15,631
和歌山県西牟婁郡白浜町	64,853	-	-	64,853
鳥取県鳥取市	24,553	-	-	24,553
鳥取県米子市	51,296	-	-	51,296
鳥根県松江市	55,394	-	-	55,394
島根県浜田市	6,376	-	-	6,376
島根県出雲市	16,463	-	-	16,463
岡山県岡山市	102,227	-	-	102,227
岡山県倉敷市	31,973	-	-	31,973
広島県広島市	233,626	-	-	233,626
広島県呉市	5,206	-	-	5,206
広島県福山市	39,379	-	-	39,379
山口県下関市	18,943	-	-	18,943
山口県山口市	33,693	-	-	33,693
山口県山口市	41,244	-	-	41,244
徳島県徳島市	48,163	-	-	48,163
香川県高松市	61,698	-	-	61,698
愛媛県松山市	118,013	-	-	118,013
高知県高知市	71,782	-	-	71,782
福岡県北九州市	94,366	-	-	94,366
福岡県福岡市	407,208	-	-	407,208
福岡県久留米市	20,955	-	-	20,955
佐賀県佐賀市	31,383	-	-	31,383
佐賀県唐津市	19,876	-	-	19,876
佐賀県武雄市	7,493	-	-	7,493
佐賀県嬉野市	25,906	-	-	25,906
長崎県長崎市	91,060	-	-	91,060
長崎県佐世保市	86,920	-	-	86,920
長崎県諫早市	13,310	-	-	13,310
長崎県平戸市	23	-	-	23
長崎県松浦市	16	-	-	16
長崎県雲仙市	681	-	-	681
長崎県島原市	62	-	-	62
熊本県熊本市	127,383	-	-	127,383
熊本県阿蘇市	23,573	-	-	23,573
熊本県天草市	8,942	-	-	8,942
熊本県阿蘇郡南小国町	10,048	-	-	10,048
大分県大分市	47,365	-	-	47,365
大分県別府市	139,792	-	-	139,792
大分県日田市	17,941	-	-	17,941
大分県由布市	17,493	-	-	17,493
宮崎県宮崎市	124,665	-	-	124,665
鹿児島県鹿児島市	159,141	-	-	159,141

(人)

施設所在地 (主な市区町村)	従業者数(3区分)			
	実宿泊者数	0～4人 1)	5～9人 1)	10人以上
鹿児島県指宿市	35,051	-	-	35,051
鹿児島県薩摩川内市	13,206	-	-	13,206
鹿児島県霧島市	42,590	-	-	42,590
鹿児島県熊毛郡屋久島町	696	696	-	-
沖縄県那覇市	180,101	-	-	180,101
沖縄県石垣市	41,423	-	-	41,423
沖縄県宮古島市	36,728	542	-	36,186
沖縄県国頭郡恩納村	61,332	-	-	61,332

1)従業者数10人未満の施設については、標本調査を実施している。
 ※本表は市区町村別、従業者区分別において10施設以上の回収があったものについて表章している。
 ※本表は、実数を表章しており、未回収分を推定した数値ではない。

参考第8表 施設所在地(主な市区町村)、従業者数(3区分) 別外国人延べ宿泊者数
(人泊)

施設所在地 (主な市区町村)	従業者数(3区分)			
	外国人延べ 宿泊者数	0~4人 1)	5~9人 1)	10人以上
北海道札幌市	258,009	-	-	258,009
北海道小樽市	18,255	-	-	18,255
北海道旭川市	30,015	-	-	30,015
北海道釧路市	10,690	-	-	10,690
北海道帯広市	2,819	-	-	2,819
北海道北見市	1,021	-	-	1,021
北海道登別市	25,656	-	-	25,656
青森県青森市	5,555	-	-	5,555
青森県弘前市	2,311	-	-	2,311
青森県八戸市	1,186	-	-	1,186
岩手県盛岡市	4,006	-	-	4,006
岩手県花巻市	498	-	-	498
岩手県一関市	67	-	-	67
岩手県八幡平市	3,409	-	-	3,409
宮城県仙台市	16,143	-	-	16,143
宮城県大崎市	166	-	-	166
宮城県宮城郡松島町	532	-	-	532
秋田県秋田市	2,916	-	-	2,916
秋田県横手市	128	-	-	128
秋田県鹿角市	1,286	-	-	1,286
秋田県大仙市	114	-	-	114
秋田県仙北市	1,189	-	-	1,189
山形県山形市	1,206	-	-	1,206
山形県米沢市	411	-	-	411
山形県鶴岡市	542	-	-	542
山形県酒田市	137	-	-	137
山形県天童市	752	-	-	752
福島県福島市	321	-	-	321
福島県会津若松市	766	-	-	766
福島県郡山市	511	-	-	511
福島県いわき市	441	-	-	441
福島県郡山郡猪苗代町	102	-	-	102
茨城県水戸市	2,536	-	-	2,536
茨城県つくば市	3,364	-	-	3,364
栃木県宇都宮市	3,712	-	-	3,712
栃木県日光市	4,552	-	-	4,552
栃木県那須塩原市	187	-	-	187
栃木県那須郡那須町	894	-	-	894
群馬県高崎市	686	-	-	686
群馬県前橋市	659	-	-	659
群馬県渋川市	921	-	-	921
群馬県吾妻郡草津町	1,818	-	-	1,818
群馬県利根郡みなかみ町	977	-	-	977
埼玉県さいたま市	2,811	-	-	2,811
埼玉県秩父市	229	-	-	229
千葉県千葉市	44,548	-	-	44,548
千葉県銚田市	261	-	-	261
千葉県成田市	166,560	-	-	166,560
千葉県市原市	1,546	-	-	1,546
千葉県鴨川市	389	-	-	389
千葉県津安市	77,735	-	-	77,735
千葉県南房総市	62	-	-	62
東京都千代田区	156,630	-	-	156,630
東京都中央区	133,641	-	-	133,641
東京都港区	269,645	-	-	269,645
東京都新宿区	260,381	-	-	260,381
東京都文京区	33,422	-	-	33,422
東京都台東区	78,837	-	-	78,837
東京都江東区	36,469	-	-	36,469
東京都品川区	26,366	-	-	26,366
東京都大田区	34,144	-	-	34,144
東京都渋谷区	69,949	-	-	69,949
東京都豊島区	83,798	-	-	83,798
東京都立川市	4,975	-	-	4,975
神奈川県横浜市中区	80,500	-	-	80,500
神奈川県川崎市	11,742	-	-	11,742
神奈川県相模原市	2,799	-	-	2,799
神奈川県足柄下郡箱根町	27,147	138	1,874	25,135
神奈川県足柄下郡湯河原町	212	-	-	212
新潟県新潟市	5,569	-	-	5,569
新潟県長岡市	829	-	-	829
新潟県村上市	134	-	-	134
新潟県上越市	96	-	-	96
新潟県佐渡市	1,802	-	-	1,802
新潟県蒲原郡湯沢町	1,581	-	-	1,581
富山県富山市	8,931	-	-	8,931
富山県氷見市	20	-	-	20
石川県金沢市	32,859	-	-	32,859
石川県七尾市	1,432	-	-	1,432
石川県加賀市	1,910	-	-	1,910
福井県福井市	1,764	-	-	1,764
福井県あわじ市	291	-	-	291
山梨県甲府市	2,046	-	-	2,046
山梨県富士吉田市	3,955	-	-	3,955
山梨県富田町	12,710	-	-	12,710
山梨県都留郡富士河口湖町	38,588	1,058	-	37,530
長野県長野市	6,747	6	-	6,741
長野県松本市	9,321	-	-	9,321
長野県上田市	983	-	-	983
長野県諏訪市	2,018	-	-	2,018
長野県茅野市	1,250	-	-	1,250
長野県佐久市	699	-	-	699
長野県千曲市	851	-	-	851
長野県安曇野市	244	0	-	244
長野県北佐久郡軽井沢町	14,318	-	-	14,318
長野県下伊那郡阿智村	844	-	-	844
長野県北安曇郡白馬村	0	0	-	-
長野県下高井郡山ノ内町	185	-	-	185
岐阜県岐阜市	4,788	-	-	4,788
岐阜県高山市	17,929	15	-	17,914
岐阜県郡上市	226	33	-	193
岐阜県下呂市	1,920	-	-	1,920
岐阜県輪岡市	4,478	-	-	4,478
静岡県浜松市	37,235	-	-	37,235
静岡県沼津市	3,626	-	-	3,626
静岡県熱海市	2,345	-	-	2,345
静岡県伊東市	3,033	32	-	3,001
静岡県掛川市	2,372	-	-	2,372
静岡県御殿場市	3,808	-	-	3,808
静岡県下田市	0	0	-	-
静岡県伊豆市	3,792	-	-	3,792
静岡県伊豆の国市	3,308	-	-	3,308
静岡県賀茂郡東伊豆町	1,412	-	-	1,412
愛知県名古屋市中区	99,534	-	-	99,534
愛知県豊田市	7,669	-	-	7,669
愛知県蒲郡市	9,972	-	-	9,972
愛知県知多郡南知多町	341	-	-	341
三重県津市	2,514	-	-	2,514
三重県伊勢市	441	-	-	441
三重県鳥羽市	1,072	-	-	1,072

参考第8表 施設所在地(主な市区町村)、従業者数(3区分) 別外国人延べ宿泊者数
(人泊)

施設所在地 (主な市区町村)	従業者数(3区分)			外国人延べ 宿泊者数	外国人延べ 宿泊者数	外国人延べ 宿泊者数
	0~4人	5~9人	10人以上			
三重県志摩市	2,156	-	-	2,156	-	-
滋賀県大津市	15,243	-	-	15,243	-	-
滋賀県彦根市	2,279	-	-	2,279	-	-
滋賀県長浜市	1,379	-	-	1,379	-	-
滋賀県高島市	139	-	-	139	-	-
京都府京都市	303,306	1,416	1,706	300,384	-	-
京都府京丹後市	108	-	-	108	-	-
大阪府大阪市	570,748	-	-	570,748	-	-
兵庫県神戸市	46,726	-	-	46,726	-	-
兵庫県洲本市	340	-	-	340	-	-
兵庫県豊岡市	2,555	-	-	2,555	-	-
奈良県奈良市	25,198	-	-	25,198	-	-
和歌山県和歌山市	10,647	-	-	10,647	-	-
和歌山県田辺市	897	-	-	897	-	-
和歌山県西牟婁郡白浜町	3,865	-	-	3,865	-	-
鳥取県鳥取市	3,080	-	-	3,080	-	-
鳥取県米子市	4,746	-	-	4,746	-	-
島根県松江市	2,423	-	-	2,423	-	-
島根県浜田市	148	-	-	148	-	-
島根県出雲市	348	-	-	348	-	-
岡山県岡山市	22,018	-	-	22,018	-	-
岡山県倉敷市	2,677	-	-	2,677	-	-
広島県広島市	41,710	-	-	41,710	-	-
広島県呉市	91	-	-	91	-	-
広島県福山市	1,374	-	-	1,374	-	-
広島県廿日市市	5,933	-	-	5,933	-	-
山口県下関市	1,180	-	-	1,180	-	-
山口県山口市	1,041	-	-	1,041	-	-
徳島県徳島市	3,896	-	-	3,896	-	-
香川県高松市	15,813	-	-	15,813	-	-
愛媛県松山市	9,982	-	-	9,982	-	-
高知県高知市	1,957	-	-	1,957	-	-
福岡県北九州市	18,946	-	-	18,946	-	-
福岡県福岡市	154,988	-	-	154,988	-	-
福岡県久留米市	804	-	-	804	-	-
佐賀県佐賀市	6,210	-	-	6,210	-	-
佐賀県唐津市	2,725	-	-	2,725	-	-
佐賀県武雄市	1,345	-	-	1,345	-	-
佐賀県嬉野市	4,746	-	-	4,746	-	-
長崎県長崎市	14,752	-	-	14,752	-	-
長崎県佐世保市	12,332	-	-	12,332	-	-
長崎県諫早市	147	-	-	147	-	-
長崎県平戸市	0	-	-	0	-	-
長崎県松浦市	0	-	-	0	-	-
長崎県五島市	50	-	-	50	-	-
長崎県雲仙市	1,664	-	-	1,664	-	-
長崎県南島原市	57	-	-	57	-	-
熊本県熊本市	23,269	-	-	23,269	-	-
熊本県阿蘇市	10,217	-	-	10,217	-	-
熊本県天草市	85	-	-	85	-	-
熊本県阿蘇郡南小国町	2,436	-	-	2,436	-	-
大分県大分市	4,021	-	-	4,021	-	-
大分県別府市	28,532	-	-	28,532	-	-
大分県日田市	3,307	-	-	3,307	-	-
大分県由布市	6,153	-	-	6,153	-	-
宮崎県宮崎市	12,410	-	-	12,410	-	-
鹿児島県鹿児島市	23,692	-	-	23,692	-	-
鹿児島県指宿市	4,854	-	-	4,854	-	-
鹿児島県薩摩川内市	106	-	-	106	-	-
鹿児島県霧島市	7,144	-	-	7,144	-	-

(人泊)

施設所在地 (主な市区町村)	従業者数(3区分)			外国人延べ 宿泊者数	外国人延べ 宿泊者数	外国人延べ 宿泊者数
	0~4人	5~9人	10人以上			
鹿児島県熊毛郡屋久島町	337	-	-	337	-	-
沖縄県那覇市	92,274	-	-	92,274	-	92,274
沖縄県石垣市	8,629	-	-	8,629	-	8,629
沖縄県宮古島市	408	2	-	408	2	406
沖縄県国頭郡恩納村	26,224	-	-	26,224	-	26,224

1)従業者数10人未満の施設については、標本調査を実施している。
※本表は市区町村別、従業者区分別において10施設以上の回収があったものについて表章している。
※本表は、実数を表章しており、未回収分を推定した数値ではない。

参考第9表 施設所在地(主な市区町村)、従業者数(3区分) 別外国人実宿泊者数

(人)

施設所在地 (主な市区町村)	従業者数(3区分)			外国人 実宿泊者数	10人以上
	0~4人	5~9人	10人以上		
東京都大田区	26,674	-	-	26,674	-
東京都渋谷区	30,469	-	-	30,469	-
東京都豊島区	30,551	-	-	30,551	-
東京都立川市	3,333	-	-	3,333	-
神奈川県横浜市中区	48,435	-	-	48,435	-
神奈川県川崎市	8,235	-	-	8,235	-
神奈川県相模原市	1,362	-	-	1,362	-
神奈川県足柄下郡箱根町	20,511	99	1,093	19,319	-
神奈川県足柄下郡湯河原町	142	-	-	142	-
新潟県新潟市	2,857	-	-	2,857	-
新潟県新潟市	340	-	-	340	-
新潟県村上市	119	-	-	119	-
新潟県上越市	57	-	-	57	-
新潟県佐渡市	736	-	-	736	-
新潟県蒲原郡湯沢町	1,164	-	-	1,164	-
富山県富山市	6,797	-	-	6,797	-
富山県米見町	19	-	-	19	-
石川県金沢市	23,541	-	-	23,541	-
石川県七尾市	1,231	-	-	1,231	-
石川県加賀市	1,739	-	-	1,739	-
福井県福井市	1,239	-	-	1,239	-
福井県あわじ市	263	-	-	263	-
山梨県甲府市	1,689	-	-	1,689	-
山梨県富士吉田市	3,252	-	-	3,252	-
山梨県笛吹市	12,294	-	-	12,294	-
山梨県南都留郡富士河口湖町	34,571	1,043	-	33,528	-
長野県長野市	4,477	2	-	4,475	-
長野県松本市	7,367	-	-	7,367	-
長野県上田市	478	-	-	478	-
長野県諏訪市	1,858	-	-	1,858	-
長野県茅野市	1,001	-	-	1,001	-
長野県佐久市	427	-	-	427	-
長野県千曲市	743	-	-	743	-
長野県安曇野市	202	0	-	202	-
長野県北佐久郡軽井沢町	8,987	-	-	8,987	-
長野県北阿智郡阿智村	261	-	-	261	-
長野県北安曇郡白馬村	0	0	-	-	-
長野県下高井郡山ノ内町	133	-	-	133	-
岐阜県岐阜市	4,114	-	-	4,114	-
岐阜県高山市	14,810	11	-	14,799	-
岐阜県郡上市	219	28	-	191	-
岐阜県下呂市	1,822	-	-	1,822	-
岐阜県岐阜市	2,931	-	-	2,931	-
岐阜県岐阜市	3,374	-	-	3,374	-
静岡県浜松市	33,011	-	-	33,011	-
静岡県沼津市	2,176	-	-	2,176	-
静岡県熱海市	2,176	-	-	2,176	-
静岡県伊東市	2,708	10	-	2,698	-
静岡県掛川市	2,152	-	-	2,152	-
静岡県御殿場市	3,425	-	-	3,425	-
静岡県下田市	0	0	-	0	-
静岡県伊豆市	3,531	-	-	3,531	-
静岡県伊豆の国市	3,282	-	-	3,282	-
静岡県賀茂郡東伊豆町	1,034	-	-	1,034	-
愛知県名古屋市中区	66,224	-	-	66,224	-
愛知県豊田市	5,275	-	-	5,275	-
愛知県蒲郡市	9,111	-	-	9,111	-
愛知県知多郡南知多町	321	-	-	321	-
三重県津市	1,300	-	-	1,300	-
三重県伊勢市	362	-	-	362	-
三重県鳥羽市	864	-	-	864	-

施設所在地 (主な市区町村)	従業者数(3区分)			外国人 実宿泊者数	10人以上
	0~4人	5~9人	10人以上		
北海道札幌市	170,573	-	-	170,573	-
北海道小樽市	14,333	-	-	14,333	-
北海道旭川市	19,120	-	-	19,120	-
北海道釧路市	9,425	-	-	9,425	-
北海道帯広市	2,296	-	-	2,296	-
北海道北見市	935	-	-	935	-
北海道登別市	20,829	-	-	20,829	-
青森県青森市	4,359	-	-	4,359	-
青森県弘前市	1,969	-	-	1,969	-
青森県八戸市	759	-	-	759	-
岩手県盛岡市	3,121	-	-	3,121	-
岩手県花巻市	345	-	-	345	-
岩手県一関市	52	-	-	52	-
岩手県八幡平市	1,410	-	-	1,410	-
宮城県仙台市	11,931	-	-	11,931	-
宮城県大崎市	104	-	-	104	-
宮城県宮城郡松島町	457	-	-	457	-
秋田県秋田市	2,193	-	-	2,193	-
秋田県鹿角市	95	-	-	95	-
秋田県鹿角市	941	-	-	941	-
秋田県大仙市	110	-	-	110	-
秋田県仙北市	989	-	-	989	-
山形県山形市	853	-	-	853	-
山形県米沢市	157	-	-	157	-
山形県鶴岡市	386	-	-	386	-
山形県酒田市	67	-	-	67	-
山形県天童市	644	-	-	644	-
福島県福島市	217	-	-	217	-
福島県会津若松市	638	-	-	638	-
福島県郡山市	322	-	-	322	-
福島県いわき市	290	-	-	290	-
福島県耶麻郡猪苗代町	102	-	-	102	-
茨城県水戸市	1,978	-	-	1,978	-
茨城県つくば市	2,248	-	-	2,248	-
栃木県宇都宮市	2,604	-	-	2,604	-
栃木県日光市	3,200	-	-	3,200	-
栃木県那須郡那須町	128	-	-	128	-
群馬県高崎市	451	-	-	451	-
群馬県前橋市	340	-	-	340	-
群馬県高崎市	442	-	-	442	-
群馬県高崎市	889	-	-	889	-
群馬県渋川市	1,729	-	-	1,729	-
群馬県吾妻郡草津町	925	-	-	925	-
群馬県利根郡みなかみ町	1,832	-	-	1,832	-
埼玉県さいたま市	176	-	-	176	-
埼玉県秩父市	31,426	-	-	31,426	-
千葉県千葉市	126	-	-	126	-
千葉県船山市	153,557	-	-	153,557	-
千葉県成田市	1,403	-	-	1,403	-
千葉県原市	224	-	-	224	-
千葉県鴨川市	49,228	-	-	49,228	-
千葉県南房総市	62	-	-	62	-
千葉県南房総市	63,939	-	-	63,939	-
東京都千代田区	75,596	-	-	75,596	-
東京都中央区	123,566	-	-	123,566	-
東京都港区	99,818	-	-	99,818	-
東京都新宿区	16,424	-	-	16,424	-
東京都文京区	41,345	-	-	41,345	-
東京都台東区	14,511	-	-	14,511	-
東京都江東区	14,344	-	-	14,344	-

参考第9表 施設所在地(主な市区町村)、従業者数(3区分) 別外国人実宿泊者数 (人)

施設所在地 (主な市区町村)	従業者数(3区分)			
	外国人 実宿泊者数	0~4人 1)	5~9人 1)	10人以上
三重県志摩市	1,758	-	-	1,758
滋賀県大津市	12,701	-	-	12,701
滋賀県彦根市	2,163	-	-	2,163
滋賀県長浜市	1,333	-	-	1,333
滋賀県高島市	63	-	-	63
京都府京都市	148,995	632	661	147,702
京都府京丹後市	60	-	-	60
大阪府大阪市	310,056	-	-	310,056
兵庫県神戸市	34,914	-	-	34,914
兵庫県洲本市	239	-	-	239
兵庫県豊岡市	1,737	-	-	1,737
奈良県奈良市	21,309	-	-	21,309
和歌山県和歌山市	8,849	-	-	8,849
和歌山県田辺市	711	-	-	711
和歌山県西牟婁郡白浜町	3,599	-	-	3,599
鳥取県鳥取市	1,791	-	-	1,791
鳥取県米子市	3,320	-	-	3,320
島根県松江市	1,908	-	-	1,908
島根県浜田市	31	-	-	31
島根県出雲市	287	-	-	287
岡山県岡山市	13,702	-	-	13,702
岡山県倉敷市	1,917	-	-	1,917
広島県広島市	31,890	-	-	31,890
広島県呉市	52	-	-	52
広島県福山市	1,222	-	-	1,222
広島県廿日市市	5,296	-	-	5,296
山口県下関市	909	-	-	909
山口県山口市	896	-	-	896
徳島県徳島市	3,015	-	-	3,015
香川県高松市	10,348	-	-	10,348
愛媛県松山市	8,443	-	-	8,443
高知県高知市	1,446	-	-	1,446
福岡県北九州市	12,892	-	-	12,892
福岡県福岡市	98,835	-	-	98,835
福岡県久留米市	607	-	-	607
佐賀県佐賀市	5,576	-	-	5,576
佐賀県唐津市	2,361	-	-	2,361
佐賀県武雄市	1,082	-	-	1,082
佐賀県嬉野市	4,409	-	-	4,409
長崎県長崎市	10,491	-	-	10,491
長崎県佐世保市	10,672	-	-	10,672
長崎県諫早市	60	-	-	60
長崎県諫早市	0	-	-	0
長崎県平戸市	0	-	-	0
長崎県松浦市	29	-	-	29
長崎県五島市	1,469	-	-	1,469
長崎県雲仙市	53	-	-	53
長崎県南島原市	17,288	-	-	17,288
熊本県熊本市	7,340	-	-	7,340
熊本県阿蘇市	68	-	-	68
熊本県天草市	2,045	-	-	2,045
熊本県阿蘇郡南小国町	3,205	-	-	3,205
大分県大分市	25,918	-	-	25,918
大分県別府市	3,125	-	-	3,125
大分県日田市	5,704	-	-	5,704
大分県由布市	9,244	-	-	9,244
宮崎県宮崎市	16,916	-	-	16,916
鹿児島県鹿児島市	4,312	-	-	4,312
鹿児島県指宿市	24	-	-	24
鹿児島県薩摩川内市	5,780	-	-	5,780
鹿児島県霧島市	-	-	-	-

(人)

施設所在地 (主な市区町村)	従業者数(3区分)			
	外国人 実宿泊者数	0~4人 1)	5~9人 1)	10人以上
鹿児島県熊毛郡屋久島町	148	148	-	-
沖縄県那覇市	61,036	-	-	61,036
沖縄県石垣市	4,020	-	-	4,020
沖縄県宮古島市	224	1	-	223
沖縄県国頭郡恩納村	12,694	-	-	12,694

1) 従業者数10人未満の施設については、標本調査を実施している。
 ※ 本表は市区町村別、従業者区分別において10施設以上の回収があったものについて表章している。
 ※ 本表は、実数を表章しており、未回収分を推定した数値ではない。

参考第10表 施設所在地(主な市区町村)、従業者数(3区分) 別定員稼働率 (%)

施設所在地 (主な市区町村)	従業者数(3区分)			定員稼働率
	0~4人(1)	5~9人(1)	10人以上	
北海道札幌市	76.7	-	-	76.7
北海道小樽市	71.1	-	-	71.1
北海道旭川市	90.5	-	-	90.5
北海道釧路市	48.6	-	-	48.6
北海道帯広市	68.4	-	-	68.4
北海道北見市	46.2	-	-	46.2
北海道登別市	50.5	-	-	50.5
青森県青森市	50.2	-	-	50.2
青森県弘前市	42.3	-	-	42.3
青森県八戸市	61.5	-	-	61.5
岩手県盛岡市	49.8	-	-	49.8
岩手県花巻市	35.3	-	-	35.3
岩手県一関市	29.3	-	-	29.3
岩手県八幡平市	16.7	-	-	16.7
宮城県仙台市	48.6	-	-	48.6
宮城県大崎市	29.5	-	-	29.5
宮城県宮城郡松島町	38.7	-	-	38.7
秋田県秋田市	54.7	-	-	54.7
秋田県横手市	45.1	-	-	45.1
秋田県鹿角市	22.5	-	-	22.5
秋田県大仙市	28.7	-	-	28.7
秋田県仙北市	30.3	-	-	30.3
山形県山形市	35.8	-	-	35.8
山形県米沢市	50.3	-	-	50.3
山形県鶴岡市	41.5	-	-	41.5
山形県酒田市	53.0	-	-	53.0
山形県天童市	30.4	-	-	30.4
福島県福島市	38.3	-	-	38.3
福島県会津若松市	37.0	-	-	37.0
福島県郡山市	36.9	-	-	36.9
福島県いわき市	52.0	-	-	52.0
福島県耶麻郡猪苗代町	21.6	-	-	21.6
茨城県水戸市	63.1	-	-	63.1
茨城県つくば市	44.6	-	-	44.6
栃木県宇都宮市	57.4	-	-	57.4
栃木県日光市	39.1	-	-	39.1
栃木県那須塩原市	36.1	-	-	36.1
栃木県那須郡那須町	51.3	-	-	51.3
群馬県前橋市	54.5	-	-	54.5
群馬県高崎市	58.1	-	-	58.1
群馬県渋川市	31.2	-	-	31.2
群馬県吾妻郡草津町	41.1	-	-	41.1
群馬県利根郡みなかみ町	39.4	-	-	39.4
埼玉県さいたま市	70.5	-	-	70.5
埼玉県秩父市	34.0	-	-	34.0
千葉県千葉市	64.4	-	-	64.4
千葉県館山市	48.4	-	-	48.4
千葉県成田市	58.6	-	-	58.6
千葉県津安市	46.3	-	-	46.3
千葉県鴨川市	32.1	-	-	32.1
千葉県南房総市	71.7	-	-	71.7
千葉県銚子市	36.7	-	-	36.7
東京都千代田区	69.5	-	-	69.5
東京都中央区	72.9	-	-	72.9
東京都港区	71.7	-	-	71.7
東京都新宿区	80.7	-	-	80.7
東京都文京区	69.0	-	-	69.0
東京都台東区	77.7	-	-	77.7
東京都江東区	69.8	-	-	69.8
東京都品川区	67.0	-	-	67.0
東京都大田区	70.0	-	-	70.0
東京都渋谷区	81.8	-	-	81.8
東京都豊島区	70.3	-	-	70.3
東京都立川市	65.3	-	-	65.3
神奈川県横浜市	64.8	-	-	64.8
神奈川県川崎市	67.3	-	-	67.3
神奈川県相模原市	55.5	-	-	55.5
神奈川県足柄下郡箱根町	46.7	4.6	27.3	48.7
神奈川県足柄下郡湯河原町	22.1	-	-	22.1
新潟県新潟市	56.2	-	-	56.2
新潟県長岡市	47.7	-	-	47.7
新潟県村上市	34.0	-	-	34.0
新潟県上越市	38.5	-	-	38.5
新潟県佐渡市	30.0	-	-	30.0
新潟県蒲原郡湯沢町	28.8	-	-	28.8
富山県富山市	47.4	-	-	47.4
富山県氷見市	24.6	-	-	24.6
石川県金沢市	61.7	-	-	61.7
石川県七尾市	30.1	-	-	30.1
石川県加賀市	29.5	-	-	29.5
福井県福井市	58.7	-	-	58.7
福井県あわじ市	36.6	-	-	36.6
山梨県甲府市	55.1	-	-	55.1
山梨県富士吉田市	55.2	-	-	55.2
山梨県笛吹市	36.4	-	-	36.4
山梨県都留郡富士河口湖町	48.0	18.2	-	49.7
長野県長野市	52.4	5.3	-	55.9
長野県松本市	54.9	-	-	54.9
長野県上田市	44.0	-	-	44.0
長野県諏訪市	37.3	-	-	37.3
長野県茅野市	39.9	-	-	39.9
長野県佐久市	52.3	-	-	52.3
長野県千曲市	32.6	-	-	32.6
長野県安曇野市	29.8	10.3	-	34.7
長野県北佐久郡軽井沢町	54.6	-	-	54.6
長野県下伊那郡阿智村	36.5	-	-	36.5
長野県北安曇郡白馬村	6.3	-	-	-
長野県下高井郡山ノ内町	21.1	6.3	-	21.1
岐阜県岐阜市	44.5	-	-	44.5
岐阜県高山市	33.0	9.8	-	34.0
岐阜県郡上市	13.7	8.6	-	14.4
岐阜県下呂市	29.8	-	-	29.8
岐阜県岐阜市	53.7	-	-	53.7
静岡県静岡市	50.0	-	-	50.0
静岡県浜松市	51.3	-	-	51.3
静岡県熱海市	42.0	-	-	42.0
静岡県伊東市	35.4	11.1	-	36.0
静岡県掛川市	50.1	-	-	50.1
静岡県御殿場市	52.2	-	-	52.2
静岡県下田市	13.1	13.1	-	-
静岡県伊豆市	40.1	-	-	40.1
静岡県伊豆の国市	36.4	-	-	36.4
静岡県賀茂郡東伊豆町	35.7	-	-	35.7
愛知県名古屋市中区	71.5	-	-	71.5
愛知県豊田市中区	47.5	-	-	47.5
愛知県蒲郡市	37.4	-	-	37.4
愛知県知多郡南知多町	29.3	-	-	29.3
三重県津市	53.0	-	-	53.0
三重県伊勢市	40.9	-	-	40.9
三重県鳥羽市	32.5	-	-	32.5

参考第10表 施設所在地(主な市区町村)、従業員数(3区分) 別定員稼働率 (%)

施設所在地 (主な市区町村)	従業員数(3区分)			定員稼働率	10人以上
	0~4人	5~9人	10人以上		
三重県志摩市	43.2	-	-	43.2	-
滋賀県大津市	38.7	-	-	38.7	-
滋賀県彦根市	42.1	-	-	42.1	-
滋賀県長浜市	30.2	-	-	30.2	-
滋賀県高島市	26.7	-	-	26.7	-
京都府京丹後市	52.8	21.3	41.1	53.1	-
京都府京都市	31.1	-	-	31.1	-
大阪府大阪市	76.4	-	-	76.4	-
兵庫県神戸市	50.5	-	-	50.5	-
兵庫県洲本市	36.8	-	-	36.8	-
兵庫県豊岡市	29.5	-	-	29.5	-
奈良県奈良市	42.9	-	-	42.9	-
和歌山県和歌山市	60.2	-	-	60.2	-
和歌山県田辺市	29.6	-	-	29.6	-
和歌山県西牟婁郡白浜町	44.7	-	-	44.7	-
鳥取県鳥取市	54.3	-	-	54.3	-
鳥取県米子市	45.6	-	-	45.6	-
島根県松江市	39.7	-	-	39.7	-
島根県浜田市	29.5	-	-	29.5	-
島根県出雲市	51.6	-	-	51.6	-
岡山県岡山市	63.0	-	-	63.0	-
岡山県倉敷市	47.5	-	-	47.5	-
広島県広島市	63.0	-	-	63.0	-
広島県呉市	27.8	-	-	27.8	-
広島県福山市	49.3	-	-	49.3	-
広島県廿日市市	28.9	-	-	28.9	-
山口県下関市	45.2	-	-	45.2	-
山口県山口市	42.4	-	-	42.4	-
徳島県徳島市	46.3	-	-	46.3	-
香川県高松市	49.8	-	-	49.8	-
愛媛県松山市	43.8	-	-	43.8	-
高知県高知市	40.1	-	-	40.1	-
福岡県北九州市	55.8	-	-	55.8	-
福岡県福岡市	72.2	-	-	72.2	-
福岡県久留米市	64.8	-	-	64.8	-
佐賀県佐賀市	49.9	-	-	49.9	-
佐賀県唐津市	42.1	-	-	42.1	-
佐賀県武雄市	27.0	-	-	27.0	-
佐賀県嬉野市	29.7	-	-	29.7	-
長崎県長崎市	50.9	-	-	50.9	-
長崎県佐世保市	53.6	-	-	53.6	-
長崎県諫早市	48.5	-	-	48.5	-
長崎県平井市	2.9	2.9	-	-	-
長崎県松浦市	1.0	1.0	-	-	-
長崎県五島市	11.2	11.2	-	-	-
長崎県雲仙市	21.2	-	-	21.2	-
長崎県南島原市	3.0	3.0	-	-	-
熊本県熊本市	60.3	-	-	60.3	-
熊本県阿蘇市	32.9	-	-	32.9	-
熊本県天草市	31.5	7.4	-	39.9	-
熊本県阿蘇郡南小国町	34.9	-	-	34.9	-
大分県大分市	59.5	-	-	59.5	-
大分県別府市	47.5	-	-	47.5	-
大分県日田市	29.5	-	-	29.5	-
大分県由布市	35.4	-	-	35.4	-
宮崎県宮崎市	45.9	-	-	45.9	-
鹿児島県鹿児島市	71.7	-	-	71.7	-
鹿児島県指宿市	30.8	-	-	30.8	-
鹿児島県薩摩川内市	41.9	-	-	41.9	-
鹿児島県霧島市	38.4	-	-	38.4	-

施設所在地
(主な市区町村)

施設所在地 (主な市区町村)	従業員数(3区分)			定員稼働率	10人以上
	0~4人	5~9人	10人以上		
鹿児島県熊毛郡屋久島町	27.1	27.1	-	27.1	-
沖縄県那覇市	71.3	-	-	71.3	-
沖縄県石垣市	65.9	-	-	65.9	-
沖縄県宮古島市	68.5	45.3	-	68.5	-
沖縄県国頭郡恩納村	60.8	-	-	60.8	-

1)従業員数10人未満の施設については、標本調査を実施している。
※本表は市区町村別、従業員数区分別において10施設以上の回収があったものについて表章している。
※本表は、実数から計算した稼働率を表章しており、未回収分を推定した数値ではない。

参考第 1-1 表 施設所在地(主な市区町村)、従業者数(3区分) 別利用客室数 (室)

施設所在地 (主な市区町村)	従業者数(3区分)			利用客室数
	0~4人(1)	5~9人(1)	10人以上	
北海道札幌市	518,402	-	518,402	-
北海道小樽市	30,330	-	30,330	-
北海道旭川市	64,650	-	64,650	-
北海道釧路市	54,779	-	54,779	-
北海道帯広市	37,737	-	37,737	-
北海道北見市	27,093	-	27,093	-
北海道登別市	27,541	-	27,541	-
青森県青森市	48,309	-	48,309	-
青森県弘前市	32,890	-	32,890	-
青森県八戸市	30,834	-	30,834	-
岩手県盛岡市	79,251	-	79,251	-
岩手県花巻市	18,296	-	18,296	-
岩手県一関市	7,090	-	7,090	-
岩手県八幡平市	15,757	-	15,757	-
宮城県仙台市	177,790	-	177,790	-
宮城県大崎市	12,820	-	12,820	-
宮城県宮城郡松島町	12,406	-	12,406	-
秋田県秋田市	61,013	-	61,013	-
秋田県横手市	13,256	-	13,256	-
秋田県鹿角市	7,460	-	7,460	-
秋田県大仙市	6,091	-	6,091	-
秋田県北上市	14,708	-	14,708	-
山形県山形市	47,166	-	47,166	-
山形県鶴岡市	12,620	-	12,620	-
山形県酒田市	30,978	-	30,978	-
山形県尾花市	18,618	-	18,618	-
山形県天童市	15,913	-	15,913	-
福島県福島市	30,410	-	30,410	-
福島県会津若松市	40,727	-	40,727	-
福島県郡山市	26,544	-	26,544	-
福島県いわき市	60,426	-	60,426	-
福島県郡山市猪苗代町	7,804	-	7,804	-
茨城県水戸市	43,025	-	43,025	-
茨城県つくば市	28,844	-	28,844	-
栃木県宇都宮市	53,520	-	53,520	-
栃木県日光市	44,645	-	44,645	-
栃木県那須塩原市	10,810	-	10,810	-
栃木県那須郡那須町	24,003	-	24,003	-
群馬県高崎市	17,717	-	17,717	-
群馬県前橋市	34,418	-	34,418	-
群馬県渋川市	20,558	-	20,558	-
群馬県吾妻郡草津町	23,401	-	23,401	-
群馬県利根郡みなかみ町	12,329	-	12,329	-
埼玉県さいたま市	50,600	-	50,600	-
埼玉県秩父市	7,314	-	7,314	-
千葉県千葉市	111,523	-	111,523	-
千葉県船橋市	7,095	-	7,095	-
千葉県成田市	168,979	-	168,979	-
千葉県津田市	13,787	-	13,787	-
千葉県鴨川市	14,509	-	14,509	-
千葉県津安市	250,234	-	250,234	-
千葉県南房総市	11,245	-	11,245	-
東京都千代田区	275,234	-	275,234	-
東京都中央区	213,593	-	213,593	-
東京都港区	371,663	-	371,663	-
東京都新宿区	251,053	-	251,053	-
東京都文京区	72,306	-	72,306	-
東京都台東区	109,825	-	109,825	-
東京都江東区	84,921	-	84,921	-
東京都品川区	105,752	-	105,752	-
東京都大田区	84,317	-	84,317	-
東京都渋谷区	74,535	-	74,535	-
東京都豊島区	100,094	-	100,094	-
東京都立川市	26,287	-	26,287	-
神奈川県横浜市中区	274,781	-	274,781	-
神奈川県川崎市	80,300	-	80,300	-
神奈川県相模原市	15,551	-	15,551	-
神奈川県足柄下郡箱根町	58,020	1,463	56,403	-
神奈川県足柄下郡湯河原町	3,916	-	3,916	-
新潟県新潟市	105,737	-	105,737	-
新潟県新潟市	25,964	-	25,964	-
新潟県村上市	7,811	-	7,811	-
新潟県上越市	15,815	-	15,815	-
新潟県佐渡市	11,094	-	11,094	-
新潟県蒲原郡湯沢町	15,600	-	15,600	-
富山県富山市	59,968	-	59,968	-
富山県氷見市	2,083	-	2,083	-
石川県金沢市	153,094	-	153,094	-
石川県七尾市	17,847	-	17,847	-
石川県加賀市	20,026	-	20,026	-
福井県福井市	51,017	-	51,017	-
福井県あわじ市	16,711	-	16,711	-
山梨県甲府市	26,773	-	26,773	-
山梨県富士吉田市	13,178	-	13,178	-
山梨県富士川町	24,829	-	24,829	-
山梨県南都留郡富士河口湖町	40,791	505	40,286	-
長野県長野市	53,708	286	53,422	-
長野県松本市	64,899	-	64,899	-
長野県上田市	24,348	-	24,348	-
長野県諏訪市	11,559	-	11,559	-
長野県茅野市	21,582	-	21,582	-
長野県佐久市	18,936	-	18,936	-
長野県千曲市	8,816	-	8,816	-
長野県安曇野市	8,120	444	7,676	-
長野県北佐久郡軽井沢町	35,165	-	35,165	-
長野県下伊那郡阿智村	6,497	-	6,497	-
長野県北安曇郡白馬村	222	-	222	-
長野県下高井郡山ノ内町	8,977	-	8,977	-
岐阜県岐阜市	31,425	-	31,425	-
岐阜県高山市	28,656	340	28,316	-
岐阜県郡上市	2,908	201	2,707	-
岐阜県下呂市	13,341	-	13,341	-
岐阜県岐阜市	44,708	-	44,708	-
静岡県浜松市	95,180	-	95,180	-
静岡県沼津市	32,111	-	32,111	-
静岡県静岡市	41,015	-	41,015	-
静岡県伊東市	37,106	319	36,787	-
静岡県掛川市	19,106	-	19,106	-
静岡県御殿場市	15,741	-	15,741	-
静岡県伊豆市	191	-	191	-
静岡県伊豆の国市	15,690	-	15,690	-
静岡県沼津郡東伊豆町	9,820	-	9,820	-
愛知県名古屋市中区	12,097	-	12,097	-
愛知県名古屋市中区	378,306	-	378,306	-
愛知県豊田市	37,424	-	37,424	-
愛知県蒲郡市	15,555	-	15,555	-
愛知県知多郡南知多町	4,120	-	4,120	-
三重県津市	29,483	-	29,483	-
三重県伊勢市	18,981	-	18,981	-
三重県鳥羽市	18,377	-	18,377	-

参考第 1-1 表 施設所在地(主な市区町村)、従業者数(3区分) 別利用客室数 (室)

施設所在地 (主な市区町村)	従業者数(3区分)			
	利用客室数	0～4人(1)	5～9人(1)	10人以上
三重県志摩市	22,854	-	-	22,854
滋賀県大津市	40,702	-	-	40,702
滋賀県彦根市	12,012	-	-	12,012
滋賀県長浜市	9,816	-	-	9,816
滋賀県高島市	2,986	-	-	2,986
京都府京丹後市	409,094	558	1,650	406,886
京都府京都市	3,096	-	-	3,096
大阪府大阪市	877,271	-	-	877,271
兵庫県神戸市	181,910	-	-	181,910
兵庫県洲本市	10,062	-	-	10,062
兵庫県豊岡市	14,226	-	-	14,226
奈良県奈良市	49,283	-	-	49,283
和歌山県和歌山市	41,192	-	-	41,192
和歌山県田辺市	9,650	-	-	9,650
和歌山県西牟婁郡白浜町	23,600	-	-	23,600
鳥取県鳥取市	22,131	-	-	22,131
鳥取県米子市	39,539	-	-	39,539
鳥取県松江市	47,631	-	-	47,631
島根県浜田市	6,313	-	-	6,313
島根県出雲市	16,491	-	-	16,491
岡山県岡山市	111,583	-	-	111,583
岡山県倉敷市	26,139	-	-	26,139
広島県広島市	212,767	-	-	212,767
広島県呉市	4,702	-	-	4,702
広島県福山市	31,839	-	-	31,839
広島県廿日市市	9,087	-	-	9,087
山口県下関市	29,537	-	-	29,537
山口県山口市	36,468	-	-	36,468
徳島県徳島市	46,035	-	-	46,035
香川県高松市	55,393	-	-	55,393
愛媛県松山市	95,891	-	-	95,891
高知県高知市	63,666	-	-	63,666
福岡県北九州市	92,339	-	-	92,339
福岡県福岡市	383,906	-	-	383,906
福岡県久留米市	23,263	-	-	23,263
佐賀県佐賀市	35,444	-	-	35,444
佐賀県唐津市	9,693	-	-	9,693
佐賀県武雄市	4,755	-	-	4,755
佐賀県藤懸市	11,416	-	-	11,416
長崎県長崎市	84,061	-	-	84,061
長崎県佐世保市	63,216	-	-	63,216
長崎県諫早市	13,007	-	-	13,007
長崎県平戸市	51	51	-	51
長崎県松浦市	7	7	-	7
長崎県五島市	434	434	-	434
長崎県雲仙市	7,656	-	-	7,656
長崎県南島原市	19	19	-	19
熊本県熊本市	130,228	-	-	130,228
熊本県阿蘇市	13,127	-	-	13,127
熊本県天草市	7,416	294	-	7,122
熊本県阿蘇郡南小国町	4,613	-	-	4,613
大分県大分市	51,559	-	-	51,559
大分県別府市	58,573	-	-	58,573
大分県日田市	12,290	-	-	12,290
大分県由布市	7,539	-	-	7,539
宮崎県宮崎市	100,357	-	-	100,357
鹿児島県鹿児島市	153,966	-	-	153,966
鹿児島県指宿市	16,663	-	-	16,663
鹿児島県薩摩川内市	17,471	-	-	17,471
鹿児島県霧島市	30,788	-	-	30,788

(室)

施設所在地 (主な市区町村)	従業者数(3区分)			
	利用客室数	0～4人(1)	5～9人(1)	10人以上
鹿児島県熊毛郡屋久島町	654	654	-	-
沖縄県那覇市	159,309	-	-	159,309
沖縄県石垣市	35,792	-	-	35,792
沖縄県宮古島市	28,712	1,395	-	27,317
沖縄県国頭郡恩納村	50,678	-	-	50,678

1) 従業者数10人未満の施設については、標本調査を実施している。
 ※ 本表は市区町村別、従業者区分別において10施設以上の回収があったものについて表章している。
 ※ 本表は、実数を表章しており、未回収分を推定した数値ではない。

参考第 1 2 表 施設所在地(主な市区町村)、従業者数 (3区分) 別客室稼働率 (%)

施設所在地 (主な市区町村)	従業者数 (3区分)			客室稼働率 (%)
	0~4人 1)	5~9人 1)	10人以上	
北海道札幌市	-	-	-	90.4
北海道小樽市	-	-	-	85.2
北海道旭川市	-	-	-	94.3
北海道釧路市	-	-	-	74.7
北海道帯広市	-	-	-	89.1
北海道北見市	-	-	-	69.1
北海道登別市	-	-	-	77.8
青森県青森市	-	-	-	74.8
青森県弘前市	-	-	-	63.1
青森県八戸市	-	-	-	76.7
岩手県盛岡市	-	-	-	70.5
岩手県花巻市	-	-	-	62.3
岩手県一関市	-	-	-	50.9
岩手県八幡平市	-	-	-	30.3
宮城県仙台市	-	-	-	72.8
宮城県大崎市	-	-	-	45.6
宮城県宮城郡松島町	-	-	-	53.4
秋田県秋田市	-	-	-	73.9
秋田県横手市	-	-	-	70.1
秋田県鹿角市	-	-	-	45.5
秋田県大仙市	-	-	-	59.0
秋田県仙北市	-	-	-	47.0
山形県山形市	-	-	-	60.1
山形県米沢市	-	-	-	68.1
山形県鶴岡市	-	-	-	71.6
山形県酒田市	-	-	-	73.9
山形県天童市	-	-	-	58.6
福島県福島市	-	-	-	67.1
福島県会津若松市	-	-	-	65.5
福島県郡山市	-	-	-	62.5
福島県いわき市	-	-	-	71.4
福島県耶麻郡猪苗代町	-	-	-	26.8
茨城県水戸市	-	-	-	78.9
茨城県つくば市	-	-	-	64.2
栃木県宇都宮市	-	-	-	75.1
栃木県日光市	-	-	-	59.2
栃木県那須塩原市	-	-	-	52.3
栃木県那須郡那須町	-	-	-	65.3
群馬県高崎市	-	-	-	68.5
群馬県前橋市	-	-	-	72.9
群馬県渋川市	-	-	-	53.6
群馬県吾妻郡草津町	-	-	-	67.0
群馬県利根郡みなかみ町	-	-	-	51.5
埼玉県さいたま市	-	-	-	81.2
埼玉県秩父市	-	-	-	47.8
千葉県千葉市	-	-	-	81.0
千葉県船橋市	-	-	-	72.9
千葉県成田市	-	-	-	81.3
千葉県原市	-	-	-	54.0
千葉県鴨川市	-	-	-	48.1
千葉県津安市	-	-	-	92.5
千葉県南房総市	-	-	-	49.2
千葉県千代田区	-	-	-	84.3
東京都中央区	-	-	-	87.3
東京都港区	-	-	-	88.9
東京都新宿区	-	-	-	90.3
東京都文京区	-	-	-	84.2
東京都台東区	-	-	-	81.3
東京都江東区	-	-	-	83.2
東京都品川区	-	-	-	85.8
東京都大田区	-	-	-	89.9
東京都渋谷区	-	-	-	85.3
東京都豊島区	-	-	-	83.7
東京都立川市	-	-	-	86.8
神奈川県横浜市	-	-	-	82.7
神奈川県川崎市	-	-	-	78.4
神奈川県相模原市	-	-	-	72.8
神奈川県足柄下郡箱根町	8.7	33.2	68.5	
神奈川県足柄下郡湯河原町	-	-	-	39.2
新潟県新潟市	-	-	-	73.9
新潟県長岡市	-	-	-	74.1
新潟県村上市	-	-	-	62.2
新潟県上越市	-	-	-	47.3
新潟県佐渡市	-	-	-	53.3
新潟県蒲原郡湯沢町	-	-	-	43.3
富山県富山市	-	-	-	61.9
富山県米見市	-	-	-	38.6
石川県金沢市	-	-	-	71.5
石川県七尾市	-	-	-	56.2
石川県加賀市	-	-	-	51.0
福井県福井市	-	-	-	77.2
福井県あわじ市	-	-	-	54.0
山梨県甲府市	-	-	-	77.5
山梨県富士吉田市	-	-	-	66.6
山梨県笛吹市	-	-	-	64.5
山梨県南都留郡富士河口湖町	18.1	-	-	70.4
長野県長野市	11.3	-	-	71.1
長野県松本市	-	-	-	75.9
長野県上田市	-	-	-	66.3
長野県諏訪市	-	-	-	50.6
長野県茅野市	-	-	-	61.7
長野県佐久市	-	-	-	77.8
長野県千曲市	-	-	-	59.5
長野県安曇野市	-	-	-	52.7
長野県北佐久郡軽井沢町	17.5	-	-	59.7
長野県下伊那郡阿智村	-	-	-	73.2
長野県北安曇郡白馬村	-	-	-	69.6
長野県下高井郡山ノ内町	5.9	-	-	5.9
岐阜県岐阜市	-	-	-	33.6
岐阜県高山市	-	-	-	70.7
岐阜県郡上市	14.8	-	-	48.6
岐阜県下呂市	13.8	-	-	24.2
岐阜県岐阜市	-	-	-	46.6
静岡県静岡市	-	-	-	70.7
静岡県浜松市	-	-	-	71.8
静岡県沼津市	-	-	-	76.5
静岡県熱海市	-	-	-	60.0
静岡県伊東市	16.3	-	-	54.8
静岡県伊豆市	-	-	-	68.9
静岡県御殿場市	-	-	-	66.3
静岡県下田市	11.6	-	-	11.6
静岡県伊豆の国市	-	-	-	55.4
静岡県賀茂郡東伊豆町	-	-	-	60.5
静岡県沼津市	-	-	-	56.5
愛知県名古屋市中区	-	-	-	82.3
愛知県豊田市中区	-	-	-	76.9
愛知県蒲郡市中区	-	-	-	63.0
愛知県知多郡南知多町	-	-	-	40.5
三重県津市	-	-	-	68.8
三重県伊勢市	-	-	-	54.1
三重県鳥羽市	-	-	-	61.9

参考第 1 2 表 施設所在地(主な市区町村)、従業者数(3区分) 別客室稼働率 (%)

施設所在地 (主な市区町村)	従業者数(3区分)			客室稼働率	10人以上
	0~4人	5~9人	10人以上		
三重県志摩市	50.0	-	-	50.0	-
滋賀県大津市	65.2	-	-	65.2	-
滋賀県彦根市	55.7	-	-	55.7	-
滋賀県長浜市	41.4	-	-	41.4	-
滋賀県高島市	44.0	-	-	44.0	-
京都府京丹後市	76.4	23.1	55.4	76.7	-
京都府京都市	48.2	-	-	48.2	-
大阪府大阪市	85.1	-	-	85.1	-
兵庫県神戸市	70.8	-	-	70.8	-
兵庫県洲本市	54.9	-	-	54.9	-
兵庫県豊岡市	48.6	-	-	48.6	-
奈良県奈良市	61.5	-	-	61.5	-
和歌山県和歌山市	77.8	-	-	77.8	-
和歌山県田辺市	50.9	-	-	50.9	-
和歌山県西牟婁郡白浜町	61.2	-	-	61.2	-
鳥取県鳥取市	71.3	-	-	71.3	-
鳥取県米子市	69.2	-	-	69.2	-
島根県松江市	67.1	-	-	67.1	-
島根県浜田市	54.2	-	-	54.2	-
島根県出雲市	62.1	-	-	62.1	-
岡山県岡山市	82.5	-	-	82.5	-
岡山県倉敷市	75.0	-	-	75.0	-
広島県広島市	80.1	-	-	80.1	-
広島県呉市	51.1	-	-	51.1	-
広島県福山市	79.4	-	-	79.4	-
広島県廿日市市	45.1	-	-	45.1	-
山口県下関市	57.9	-	-	57.9	-
山口県山口市	61.2	-	-	61.2	-
徳島県徳島市	68.2	-	-	68.2	-
香川県高松市	70.3	-	-	70.3	-
愛媛県松山市	68.4	-	-	68.4	-
高知県高知市	60.5	-	-	60.5	-
福岡県北九州市	71.5	-	-	71.5	-
福岡県福岡市	81.0	-	-	81.0	-
福岡県久留米市	74.4	-	-	74.4	-
佐賀県佐賀市	70.1	-	-	70.1	-
佐賀県唐津市	64.2	-	-	64.2	-
佐賀県武雄市	44.6	-	-	44.6	-
佐賀県嬉野市	53.1	-	-	53.1	-
長崎県長崎市	69.2	-	-	69.2	-
長崎県佐世保市	62.4	-	-	62.4	-
長崎県諫早市	65.8	-	-	65.8	-
長崎県平戸市	7.2	-	-	7.2	-
長崎県松浦市	1.3	-	-	1.3	-
長崎県五島市	17.1	-	-	17.1	-
長崎県雲仙市	35.6	-	-	35.6	-
長崎県島原市	2.5	-	-	2.5	-
熊本県熊本市	76.3	-	-	76.3	-
熊本県阿蘇市	56.2	-	-	56.2	-
熊本県天草市	54.0	13.9	-	61.3	-
熊本県阿蘇郡南小国町	58.6	-	-	58.6	-
大分県大分市	71.8	-	-	71.8	-
大分県別府市	58.1	-	-	58.1	-
大分県日田市	50.6	-	-	50.6	-
大分県由布市	52.6	-	-	52.6	-
宮崎県宮崎市	60.4	-	-	60.4	-
鹿児島県鹿児島市	79.1	-	-	79.1	-
鹿児島県指宿市	45.9	-	-	45.9	-
鹿児島県薩摩川内市	66.8	-	-	66.8	-
鹿児島県霧島市	61.5	-	-	61.5	-

施設所在地
(主な市区町村)

施設所在地 (主な市区町村)	従業者数(3区分)			客室稼働率	10人以上
	0~4人	5~9人	10人以上		
鹿児島県熊毛郡屋久島町	35.2	-	-	35.2	-
沖縄県那覇市	84.6	-	-	84.6	-
沖縄県石垣市	83.7	-	-	83.7	-
沖縄県宮古島市	81.0	60.8	-	81.0	-
沖縄県国頭郡恩納村	81.5	-	-	81.5	-

1) 従業者数10人未満の施設については、標本調査を実施している。
※ 本表は市区町村別、従業者区分別において10施設以上の回収があったものについて表章している。
※ 本表は、実数から計算した稼働率を表章しており、未回収分を推定した数値ではない。

参考第 1 3 表 施設所在地 (47区分及び運輸局等)、従業員数(3区分)、宿泊目的割合(2区分)別施設数並びに施設所在地 (47区分及び運輸局等)、宿泊施設タイプ (6区分) 別施設数 (従業員数10人以上の施設)

(施設)

施設所在地 (47区分 及び運輸局等)	従業員数(3区分)、宿泊目的割合(2区分)					宿泊施設タイプ(6区分)												
	10~29人		30~99人		100人以上	旅館	リゾート ホテル	ビジネス ホテル	シティ ホテル	簡易宿所	会社・団体の 宿泊所							
	1)	観光目的の 宿泊者が 50%以上	1)	観光目的の 宿泊者が 50%以上								観光目的の 宿泊者が 50%未満						
施設所在地 計	12,272	7,120	5,140	7,146	3,810	3,320	4,088	2,590	1,500	1,038	720	320	4,280	1,400	4,380	980	800	440
01北海道	680	360	320	369	170	200	234	140	100	77	60	20	190	100	270	90	20	10
02青森県	163	70	90	103	40	60	50	30	20	10	10	0	60	10	60	20	10	-
03岩手県	213	100	110	124	50	80	90	40	40	9	10	0	100	30	50	20	10	0
04宮城県	240	120	140	140	60	80	79	40	40	21	20	0	100	10	100	20	20	0
05秋田県	176	110	70	113	70	40	57	30	20	6	0	0	90	20	30	10	20	10
06山形県	223	150	80	143	100	40	69	40	30	11	10	10	120	20	50	10	10	10
07福島県	389	240	150	252	140	120	109	80	30	28	20	10	200	40	110	10	20	10
08茨城県	187	60	120	119	60	90	56	30	30	12	0	10	50	10	110	10	0	10
09栃木県	301	210	90	171	120	80	117	80	30	13	10	10	140	40	80	10	10	20
10群馬県	241	160	80	140	90	50	88	70	30	13	10	-	120	30	70	10	10	10
11埼玉県	151	30	120	80	10	70	61	20	40	0	0	10	20	10	100	10	0	0
12千葉県	360	210	150	187	90	100	119	80	40	54	40	10	80	70	120	30	40	10
13東京都	764	220	540	460	130	330	206	40	160	98	40	60	100	50	500	120	70	20
14神奈川県	453	250	200	259	140	110	153	80	70	41	20	20	100	60	170	50	20	60
15新潟県	348	230	120	215	130	80	113	80	30	20	10	10	200	30	90	10	20	10
16富山県	134	90	40	72	50	20	55	20	20	7	0	10	60	10	30	10	10	10
17石川県	209	150	60	60	60	40	86	70	20	24	20	0	100	10	70	20	20	0
18福井県	122	80	40	65	40	30	40	20	20	6	10	0	60	10	30	10	10	0
19山梨県	227	190	40	130	100	30	81	70	10	16	20	0	100	50	40	10	30	10
20長野県	582	440	140	374	270	100	185	30	20	23	20	10	280	90	120	20	50	40
21岐阜県	211	170	40	119	100	20	75	60	20	17	20	0	100	40	40	10	10	10
22静岡県	646	430	210	360	220	140	237	180	50	49	40	10	250	120	170	20	20	70
23愛知県	393	140	250	240	70	170	123	60	70	30	10	20	80	20	200	50	30	10
24三重県	257	160	100	141	70	70	92	60	30	24	20	0	110	40	100	10	10	10
25滋賀県	149	60	60	85	50	40	43	30	20	15	10	0	40	20	20	10	20	10
26京都府	452	370	80	284	230	100	132	110	20	36	30	-	190	20	120	50	60	10
27大阪府	385	260	120	210	120	90	120	90	30	55	50	30	160	50	100	20	30	20
28兵庫県	101	90	10	67	60	10	29	30	0	5	10	-	60	0	10	10	0	-
29奈良県	157	120	40	99	70	30	43	40	0	15	10	0	80	20	30	10	10	0
30和歌山県	95	60	30	47	30	20	43	30	10	5	0	0	50	10	20	10	10	-
31鳥取県	144	80	60	99	50	50	41	30	10	4	0	-	70	10	50	10	10	-
32島根県	159	70	90	94	40	60	53	20	30	12	10	10	40	10	70	20	10	0
33岡山県	248	100	150	145	50	100	82	50	40	21	0	20	100	30	100	30	30	0
34広島県	161	90	70	94	50	50	54	40	20	13	10	0	70	10	60	10	10	0
35山口県	84	50	40	51	30	20	3	20	10	3	0	-	40	10	30	10	10	0
36徳島県	109	60	40	62	40	30	38	20	20	9	10	0	40	10	30	20	10	0
37香川県	138	70	70	78	30	40	47	30	20	13	10	0	50	10	60	10	10	10
38愛媛県	97	50	40	61	30	30	28	20	10	8	10	0	30	10	40	10	10	-
39高知県	318	120	200	177	60	120	111	50	60	30	10	20	60	20	170	40	20	10
40福岡県	113	80	40	73	50	70	34	20	10	6	0	0	60	10	30	10	10	0
41佐賀県	205	110	100	112	50	70	74	50	30	19	20	0	60	40	70	20	10	0
42長崎県	290	170	120	174	100	80	104	60	40	12	10	10	130	20	100	10	20	10
43熊本県	226	160	60	139	90	40	78	60	20	6	10	0	120	30	60	0	10	0
44大分県	112	50	60	68	30	20	20	20	20	9	10	0	30	10	50	0	10	0
45宮崎県	223	100	120	120	70	70	87	10	40	16	10	0	60	10	90	10	10	0
46鹿児島県	284	230	50	150	100	50	86	80	0	48	50	-	0	110	120	30	20	10
運輸局等(再掲) 3)																		
北海道運輸局	680	360	320	369	170	200	234	140	100	77	60	20	190	100	270	90	20	10
東北運輸局	1,404	780	620	875	460	420	444	260	180	85	60	20	670	130	410	90	90	30
関東運輸局	2,684	1,330	1,350	1,546	710	830	881	470	410	257	150	110	650	290	1,190	250	170	130
北陸信越運輸局	1,273	910	360	760	520	240	340	340	100	74	50	20	640	140	640	50	80	50
中部運輸局	1,629	980	640	925	500	400	578	400	180	126	90	40	600	220	530	100	70	110
近畿運輸局	1,596	1,100	500	927	600	320	484	340	140	185	150	40	560	130	540	170	150	50
中国運輸局	807	400	400	479	210	270	273	170	110	55	20	30	280	70	310	70	70	20
四国運輸局	428	230	190	252	130	120	143	80	60	33	20	10	150	40	150	100	30	10
九州運輸局	1,487	790	900	863	420	440	526	310	220	98	60	40	520	180	570	100	90	30
沖縄総合事務局	284	230	50	150	100	50	86	80	0	48	50	-	0	110	120	30	20	10

1) 宿泊目的割合不詳を含む。
 2) 宿泊施設タイプ不詳を含む。
 3) 長野県は北陸信越運輸局、福井県は中部運輸局に含まれる。

参考第 1 4 表 施設所在地 (47 区分及び運輸局等)、従業者数 (3 区分)、宿泊目的割合 (2 区分) 別延べ宿泊者数 (従業者数 10 人以上の施設) (人泊)

施設所在地 (47 区分 及び運輸局等)	従業者数 (3 区分)、宿泊目的割合 (2 区分)														
	延べ 宿泊者数 1)			10～29 人			30～99 人			100 人以上			うち 外国人延べ 宿泊者数 1)		
	観光目的の 宿泊者が 50%以上	観光目的の 宿泊者が 50%未満	1)	観光目的の 宿泊者が 50%以上	観光目的の 宿泊者が 50%未満	1)	観光目的の 宿泊者が 50%以上	観光目的の 宿泊者が 50%未満	1)	観光目的の 宿泊者が 50%以上	観光目的の 宿泊者が 50%未満	1)	観光目的の 宿泊者が 50%以上	観光目的の 宿泊者が 50%未満	
	観光目的の 宿泊者が 50%以上	観光目的の 宿泊者が 50%未満	1)	観光目的の 宿泊者が 50%以上	観光目的の 宿泊者が 50%未満	1)	観光目的の 宿泊者が 50%以上	観光目的の 宿泊者が 50%未満	1)	観光目的の 宿泊者が 50%以上	観光目的の 宿泊者が 50%未満	1)	観光目的の 宿泊者が 50%以上	観光目的の 宿泊者が 50%未満	
平成30年7月	37,470,310	19,327,010	18,108,550	12,840,740	4,424,230	8,392,440	13,660,300	6,944,110	6,705,520	10,969,270	7,958,680	3,010,590	4,696,620	2,863,990	
01北海道	2,990,960	1,856,030	1,134,930	853,380	406,280	447,090	1,066,930	560,760	506,180	1,070,650	888,990	181,660	587,240	196,300	
02青森県	326,230	193,250	186,950	140,210	32,770	107,430	136,060	64,770	64,770	49,940	41,710	8,230	14,820	9,970	
03岩手県	423,330	273,270	250,060	173,270	25,710	127,490	153,230	102,770	116,760	50,610	44,800	5,810	7,240	6,180	
04宮城県	683,850	271,430	242,420	209,560	46,490	174,080	327,870	215,930	215,930	135,410	113,010	22,400	28,770	22,650	
05秋田県	253,970	107,220	146,750	109,990	44,650	64,340	122,370	54,340	68,030	82,240	8,240	14,280	6,410	4,360	
06山形県	345,770	168,650	177,120	135,370	65,970	69,410	156,250	75,510	80,730	54,150	27,170	26,980	2,300	3,530	
07福島県	684,610	375,030	309,580	251,090	71,830	179,250	269,100	151,480	117,630	164,420	151,720	12,700	2,760	3,070	
08茨城県	407,480	112,020	295,460	176,080	28,780	147,300	190,010	70,930	119,080	141,390	12,310	29,080	1,010	13,300	
09栃木県	649,550	443,730	205,830	196,910	97,340	99,580	301,590	203,420	98,170	151,050	142,970	8,080	9,710	7,580	
10群馬県	572,990	369,790	203,200	180,230	69,660	110,570	259,640	167,010	92,630	133,120	133,120	-	19,400	3,970	
11埼玉県	330,610	41,250	289,360	152,980	5,790	147,190	135,370	29,570	105,800	42,250	5,880	36,370	2,130	13,110	
12千葉県	2,083,820	1,430,680	653,140	437,660	178,400	259,260	402,500	292,760	109,740	1,243,670	959,520	284,150	269,030	161,950	
13東京都	4,991,360	1,835,190	3,139,460	1,566,130	446,200	1,103,230	3,413,350	1,142,200	1,424,750	2,024,610	1,941,680	894,030	1,064,750	959,860	
14神奈川県	1,468,000	645,920	818,020	480,570	177,010	299,510	585,080	229,170	355,910	402,340	162,600	244,220	124,260	119,640	
15新潟県	635,990	304,820	331,170	252,910	71,870	181,040	250,050	137,490	112,550	133,400	95,460	37,570	8,390	9,730	
16富山県	247,170	103,560	143,610	101,170	38,260	62,900	118,420	64,670	53,750	27,590	16,080	26,960	6,460	9,620	
17石川県	625,780	381,720	244,060	222,700	94,080	128,620	174,810	102,200	126,070	112,840	13,240	12,770	42,770	18,900	
18福井県	264,650	138,080	126,570	74,590	19,370	55,220	154,680	85,350	69,330	33,370	2,020	3,370	1,440	3,590	
19山梨県	619,020	511,410	107,610	254,840	197,350	57,490	273,570	224,600	48,970	90,610	89,460	1,150	149,760	8,130	
20長野県	1,228,830	824,760	404,070	500,110	262,950	237,160	507,190	375,300	131,890	221,530	186,510	35,020	45,620	27,120	
21岐阜県	338,510	237,490	101,030	101,830	60,630	41,200	146,720	94,020	52,700	89,970	82,840	7,130	48,440	11,020	
22静岡県	1,587,680	940,480	617,200	546,940	201,390	345,550	643,740	462,320	181,420	366,990	276,770	90,220	112,380	70,250	
23愛知県	1,390,300	330,320	1,059,990	696,450	92,600	603,850	474,150	179,020	295,140	219,700	58,700	161,000	78,500	176,220	
24三重県	589,050	344,840	244,200	190,070	50,370	139,700	232,840	131,250	101,590	166,140	163,220	2,920	22,110	7,380	
25滋賀県	309,750	202,880	106,870	96,150	36,140	60,010	96,880	54,330	42,550	116,720	112,410	4,310	21,840	8,760	
26京都府	1,393,300	1,179,010	214,300	430,280	340,800	89,490	530,630	406,820	124,810	432,390	432,390	-	540,010	39,380	
27大阪府	2,686,210	1,275,120	1,411,100	761,490	253,240	508,250	993,560	513,830	479,720	931,160	508,040	423,120	751,300	357,520	
28兵庫県	857,070	497,460	359,620	285,160	82,000	203,160	243,790	118,330	125,450	328,120	297,120	31,010	89,040	42,580	
29奈良県	137,780	128,240	9,540	57,010	50,050	6,960	54,520	51,940	2,580	26,250	26,250	-	34,710	200	
30和歌山県	362,070	281,330	80,740	140,180	82,770	57,410	79,230	66,000	16,000	142,670	135,330	7,330	24,030	9,910	
31鳥取県	182,660	90,430	92,230	67,190	24,630	42,560	49,590	38,610	38,610	27,280	16,210	11,070	5,010	9,470	
32島根県	176,910	112,490	89,960	17,230	7,330	39,760	33,670	39,760	33,670	33,670	4,230	-	2,790	1,440	
33岡山県	390,200	83,950	306,260	191,510	21,790	169,710	153,060	37,570	115,500	45,630	24,590	21,050	44,260	4,890	
34広島県	706,180	125,120	581,060	294,180	34,910	259,270	228,360	50,950	177,410	183,640	39,260	144,380	24,380	58,970	
35山口県	260,000	100,500	159,510	121,460	25,540	95,930	101,890	49,650	52,240	36,650	25,310	11,340	2,350	4,540	
36徳島県	127,640	53,310	74,320	55,010	11,800	43,210	44,640	13,530	31,120	27,980	27,980	-	7,270	3,240	
37香川県	247,680	111,430	136,250	78,660	22,580	56,090	103,030	44,580	58,440	65,990	44,270	21,720	15,120	20,470	
38愛媛県	292,150	85,050	207,100	116,970	13,710	103,260	129,850	42,430	87,410	45,330	28,910	16,430	5,670	10,840	
39高知県	157,000	57,310	99,690	80,530	15,640	64,890	44,920	20,160	24,760	31,550	21,510	10,040	2,050	1,990	
40福岡県	1,239,280	250,110	989,170	549,060	58,280	490,780	446,520	128,460	318,060	243,700	180,330	285,300	57,230	228,070	
41佐賀県	196,180	84,950	111,240	88,970	34,100	54,870	85,270	32,450	52,820	21,940	18,390	3,550	11,140	20,730	
42北九州	475,130	232,740	242,390	176,700	46,530	130,170	190,880	79,870	111,010	107,540	106,340	1,210	51,660	22,190	
43熊本県	555,500	191,780	363,720	196,390	53,800	142,590	305,630	115,850	189,780	53,480	22,130	31,350	34,910	36,310	
44大分県	451,670	272,880	178,790	177,780	59,260	118,520	147,370	97,260	50,110	126,520	116,350	10,170	64,400	14,030	
45宮崎県	276,710	102,650	163,400	118,650	26,170	92,480	106,770	25,840	70,260	51,300	50,640	660	13,340	7,440	
46鹿児島県	528,430	202,720	324,710	211,050	43,350	166,350	140,120	103,390	85,480	140,220	103,390	17,910	22,450	26,120	
47沖縄県	1,751,280	1,566,690	182,600	461,320	284,140	175,200	463,680	456,270	7,400	826,280	826,280	-	392,540	33,010	
運輸局等(再掲) 2)															
北海道運輸局	2,990,960	1,856,030	1,134,930	853,380	406,280	447,090	1,066,930	560,760	506,180	1,070,650	888,990	181,660	587,240	196,300	
東北運輸局	2,717,740	1,482,880	1,009,520	2,287,420	222,100	722,100	2,231,180	560,800	670,380	477,040	386,640	90,410	36,650	49,740	
関東運輸局	11,122,830	5,389,990	5,712,080	3,445,420	1,200,530	2,224,130	3,631,300	1,558,820	2,072,490	4,046,110	2,630,640	1,415,470	1,636,080	1,287,550	
中部運輸局	2,737,780	1,614,870	1,122,910	1,076,880	467,160	609,720	1,152,670	752,270	400,400	508,230	395,440	112,790	168,610	65,370	
北陸運輸局	4,140,200	1,991,210	2,148,990	1,609,880	424,360	1,185,520	1,652,130	951,950	700,180	878,190	614,900	263,300	262,870	268,460	
近畿運輸局	5,746,190	3,564,030	2,182,160	1,770,280	845,000	925,270	1,998,600	1,207,490	791,110	1,977,310	1,511,540	465,770	1,378,760	458,350	
中国運輸局	1,715,960	464,420	1,251,540	764,300	124,100	640,200	644,930	221,430	423,500	306,720	118,890	153,210	39,410	113,790	
四国運輸局	824,470	307,100	517,370	331,180	63,730	267,450	322,430	120,700	170,860	122,670	187,830	48,190	26,880	36,540	
九州運輸局	3,722,910	1,337,820	2,373,070	1,518,600	321,510	1,195,750	1,496,440	553,630	932,140	707,860	462,690	245,180	232,950	354,880	
沖縄総合事務局	1,751,280	1,566,690	182,600	461,320	284,140	175,200	463,680	456,270	7,400	826,280	826,280	-	392,540	33,010	

1) 宿泊目的割合不詳を含む。
2) 長野県は北陸信越運輸局、福井県は中部運輸局に含まれる。

参考第 15 表 施設所在地(47区分及び運輸局等)、従業者数(3区分)、宿泊目的割合(2区分)別実宿泊者数 (従業員数10人以上の施設)

施設所在地(47区分及び運輸局等)	従業者数(3区分)				100人以上		30～99人		10～29人		うち外国人実宿泊者数(1)		宿泊目的割合(2区分)		
	実宿泊者数(1)		観光目的の宿泊者が50%以上		観光目的の宿泊者が50%以上		観光目的の宿泊者が50%以上		観光目的の宿泊者が50%以上		観光目的の宿泊者が50%以上		観光目的の宿泊者が50%以上		
	1)	50%未満	1)	50%未満	1)	50%未満	1)	50%未満	1)	50%未満	1)	50%未満	1)	50%未満	
平成30年7月	28,108,090	14,789,800	13,291,420	9,472,890	3,346,290	6,108,660	10,693,470	5,624,900	10,693,470	5,624,900	7,941,720	2,123,110	4,734,900	2,969,470	1,765,000
01北海道	2,270,660	1,439,760	830,900	627,230	300,880	326,340	827,790	456,760	371,030	815,650	682,120	133,530	557,510	428,210	129,300
02青森県	273,180	124,390	148,790	117,240	27,340	79,570	120,340	58,280	38,770	45,930	38,770	7,160	20,340	12,470	7,860
03岩手県	331,610	147,920	183,690	117,240	22,070	95,170	174,310	90,470	83,800	40,060	35,370	4,690	20,340	4,510	4,180
04宮城県	541,360	244,290	38,230	152,390	38,230	114,160	263,880	99,690	164,190	125,090	106,370	18,720	20,150	5,720	14,430
05秋田県	196,450	83,850	112,600	86,460	49,990	91,370	40,980	50,390	66,330	48,590	6,400	12,220	5,910	2,920	2,990
06山形県	287,940	147,660	140,290	106,300	55,240	51,060	133,050	66,730	66,330	48,590	25,690	22,890	4,380	2,020	2,360
07福島県	538,520	316,260	222,260	175,470	59,370	116,100	229,610	134,230	95,370	133,440	122,650	10,790	4,100	2,150	1,950
08茨城県	311,480	89,020	222,460	124,260	21,950	102,300	56,460	96,870	33,900	33,900	10,610	23,290	9,610	870	8,740
09栃木県	546,910	385,600	161,320	157,650	78,450	79,200	256,760	180,130	76,630	132,510	127,020	5,490	12,450	6,970	5,480
10群馬県	476,340	326,710	149,640	141,400	61,370	80,030	117,410	147,810	69,600	117,530	117,530	17,140	17,140	14,650	2,490
11埼玉県	247,130	35,430	211,710	104,020	3,550	100,470	107,800	27,190	80,600	35,320	4,690	30,630	9,460	790	8,670
12千葉県	1,603,340	1,120,620	482,710	335,770	143,310	192,470	317,320	242,910	74,410	950,240	734,400	215,840	346,240	216,020	130,220
13東京都	3,195,610	1,047,000	2,136,740	1,016,170	287,030	807,270	2,175,500	1,073,770	797,920	1,073,770	542,220	531,550	959,630	465,560	494,070
14神奈川県	1,123,450	505,670	614,150	360,210	135,770	220,800	466,540	192,240	274,300	296,700	177,660	119,040	159,930	80,560	79,280
15新潟県	494,220	257,160	237,060	190,260	61,400	128,860	196,320	116,860	79,460	107,640	78,900	28,740	9,780	4,850	4,930
16富山県	216,550	95,640	120,910	87,930	34,370	53,560	105,170	60,680	44,490	23,450	5,590	22,860	12,750	5,450	7,310
17石川県	521,890	321,840	200,060	172,140	69,540	102,600	241,960	155,130	86,830	107,790	97,170	10,630	31,290	14,460	14,460
18福井県	228,560	125,410	101,160	55,990	15,450	40,540	137,600	78,620	58,980	31,330	3,890	1,640	3,890	1,340	2,550
19山梨県	522,100	443,880	78,220	208,160	167,890	40,270	229,880	193,020	36,860	84,050	82,970	1,090	146,290	138,970	7,310
20長野県	949,370	627,900	321,460	370,760	184,240	186,520	403,190	299,210	103,980	175,410	144,450	30,960	52,340	32,950	19,300
21岐阜県	206,080	81,720	206,080	81,720	49,430	33,790	125,860	84,170	41,700	78,370	72,490	6,240	49,400	40,190	9,200
22静岡県	1,278,130	806,300	471,840	423,080	172,600	250,480	544,310	400,010	144,300	310,750	233,690	77,060	164,910	107,370	57,540
23愛知県	1,054,100	271,650	782,450	514,210	74,640	439,570	363,530	147,520	216,010	176,360	49,480	126,880	185,360	59,530	125,830
24三重県	497,990	299,600	198,390	158,830	44,520	114,310	202,890	121,200	81,690	136,270	133,870	2,400	23,940	18,140	5,800
25滋賀県	257,900	180,170	77,740	73,410	32,230	41,190	80,710	47,650	33,060	100,290	100,290	3,490	25,200	19,010	6,190
26京都府	886,130	750,940	135,200	291,590	236,270	55,330	343,130	267,270	79,880	251,390	251,390	-	273,650	251,700	21,950
27大阪府	1,820,750	867,750	953,000	500,460	160,880	339,580	703,140	356,310	356,310	617,150	350,560	266,590	647,940	455,460	192,480
28兵庫県	702,060	436,690	265,370	213,070	146,290	146,290	104,290	104,290	92,080	292,630	265,630	27,000	64,710	37,370	27,340
29奈良県	115,260	107,220	8,040	48,710	42,930	5,780	45,410	43,150	2,260	21,140	21,140	-	29,500	29,500	100
30和歌山県	319,410	254,380	65,030	115,140	68,260	46,870	67,350	56,070	11,280	136,920	130,050	6,870	29,830	22,190	7,640
31鳥取県	152,210	79,890	72,320	46,280	17,140	29,150	80,060	46,980	33,080	25,870	15,780	10,090	9,900	4,210	5,690
32島根県	145,610	58,150	87,460	70,310	14,730	55,570	62,150	30,260	31,890	31,150	3,150	2,200	3,150	960	960
33岡山県	305,230	72,150	233,090	140,540	16,430	129,320	33,430	95,890	81,900	35,370	22,290	13,090	28,320	4,500	23,820
34広島県	566,410	105,230	461,180	220,900	28,150	192,750	44,230	148,040	153,240	32,850	120,390	20,510	65,310	20,510	44,800
35山口県	207,080	87,030	120,050	85,650	18,200	67,450	44,060	42,860	42,860	34,510	24,770	9,740	5,400	1,920	3,480
36徳島県	102,810	47,490	55,320	40,890	10,090	30,800	36,700	12,180	24,520	25,220	25,220	-	5,650	3,270	2,380
37香川県	202,510	100,130	102,380	63,040	20,170	42,870	81,410	44,140	44,140	58,060	42,700	15,360	25,740	12,920	12,820
38愛媛県	244,790	78,620	166,170	92,820	11,730	81,090	109,270	39,200	70,080	42,700	27,700	15,000	13,930	5,130	8,800
39高知県	129,660	47,720	81,930	65,780	12,260	53,520	36,690	16,660	20,020	27,190	18,800	8,390	3,160	1,670	1,480
40福岡県	946,220	202,520	743,700	399,590	44,130	355,450	363,130	103,620	259,520	183,900	54,770	128,730	182,710	38,500	144,210
41佐賀県	155,940	78,160	77,780	72,970	30,530	42,440	63,490	31,320	32,170	19,490	16,310	3,180	28,010	10,120	17,890
42北埼玉県	373,160	202,360	175,800	129,170	38,880	91,290	152,380	68,860	83,520	96,610	95,630	980	41,960	26,390	15,580
43熊本県	439,390	169,580	269,820	154,980	48,040	106,940	237,150	100,160	136,990	47,270	21,380	25,890	53,880	26,720	27,160
44大分県	397,470	254,430	143,040	145,880	53,320	92,560	130,700	89,340	41,360	120,890	111,770	9,120	70,180	59,620	10,560
45宮崎県	218,280	78,550	130,800	92,440	21,790	70,650	89,350	20,920	59,500	36,480	35,840	650	14,630	8,580	5,750
46鹿児島県	403,650	160,570	242,110	151,590	29,120	121,510	162,200	55,840	106,360	89,860	75,610	14,240	36,070	16,890	19,190
47沖縄県	1,018,450	900,460	116,520	291,610	180,120	110,020	318,270	6,500	311,770	408,570	408,570	-	246,120	227,700	18,390
北海道運輸局	2,270,660	1,439,760	830,900	627,230	300,880	326,340	827,790	456,760	371,030	815,650	682,120	133,530	557,510	428,210	129,300
東北運輸局	2,169,050	1,064,360	1,104,700	744,770	338,720	506,050	1,012,560	490,380	522,170	411,730	335,260	76,470	63,570	29,790	33,790
関東運輸局	8,026,360	3,953,930	4,056,940	2,537,650	899,320	1,622,330	2,764,700	1,257,500	1,507,190	2,724,020	1,797,100	926,920	1,660,740	924,390	736,260
北陸運輸局	2,182,030	1,302,540	879,490	821,100	349,550	471,540	946,640	631,880	314,760	414,290	321,000	93,190	120,620	74,540	46,080
中部運輸局	3,344,590	1,709,030	1,635,560	878,680	356,650	523,030	1,374,240	831,520	542,670	735,060	520,860	214,210	497,500	226,580	200,920
近畿運輸局	4,101,520	2,597,150	1,504,370	1,242,390	607,350	635,040	1,436,130	870,750	565,390	1,423,000	1,119,050	303,950	1,070,830	815,140	255,700
中国運輸局	1,376,550	402,450	974,100	563,680	94,650	469,030	550,720	198,960	262,150	262,150	108,840	153,310	112,080	33,330	78,750
四国運輸局	679,760	273,960	405,800	262,530	54,250	208,280	264,070	105,310	158,760	153,160	114,410	38,760	48,480	23,000	25,480
九州運輸局	2,939,120	1,146,180	1,783,050	1,146,610	264,800	880,840	1,198,410	470,050	719,420	594,100	411,320	182,780	427,450	186,810	240,340
沖縄総合事務局	1,018,450	900,460	116,520	291,610	180,120	110,020	318,270	6,500	311,770	408,570	408,570	-			

参考第 17 表 施設所在地(47区分及び運輸局等)、宿泊施設タイプ(6区分) 別実宿泊者数 (従業者数10人以上の施設)並びに施設所在地(47区分及び運輸局等)、宿泊施設タイプ(6区分) 別外国人実宿泊者数 (人)

施設所在地(47区分 及び運輸局等)	宿泊施設タイプ(6区分)										宿泊施設タイプ(6区分)									
	旅館	リゾート ホテル	ビジネス ホテル	シティ ホテル	簡易宿所	会社・団体の 宿泊所	外国人 実宿泊者数 1)	旅館	リゾート ホテル	ビジネス ホテル	シティ ホテル	簡易宿所	会社・団体の 宿泊所	外国人 実宿泊者数 1)	簡易宿所	ビジネス ホテル	シティ ホテル	簡易宿所	会社・団体の 宿泊所	
平成30年7月	28,108,090	4,781,360	12,323,530	4,756,760	730,250	323,970	4,734,900	465,220	711,910	1,899,500	1,570,620	75,910	11,710							
01北海道	2,270,660	502,290	856,920	516,560	27,040	3,840	557,510	127,650	102,480	158,990	165,360	2,970	50							
02青森県	273,180	74,470	139,930	25,460	3,690	-	20,340	6,040	4,220	8,460	1,460	150	0							
03岩手県	331,610	101,740	126,270	44,980	3,380	1,190	8,690	1,660	2,930	2,840	1,210	50	0							
04宮城県	541,610	161,180	267,350	39,430	17,320	1,440	20,150	1,230	2,190	13,600	3,120	10	0							
05秋田県	196,450	66,720	182,110	24,250	6,150	2,210	5,910	1,840	780	1,960	1,310	0	0							
06山形県	287,940	130,710	111,850	21,430	6,330	3,890	4,380	1,910	1,960	1,960	1,370	0	0							
07福島県	538,520	205,590	109,370	17,260	8,390	1,760	4,100	660	1,490	1,740	210	10	0							
08茨城県	311,480	70,020	199,970	26,040	1,450	5,280	9,610	600	20	7,230	1,770	0	0							
09栃木県	546,910	239,510	148,030	15,320	4,750	14,370	12,450	3,830	1,250	6,700	600	20	60							
10群馬県	476,340	211,760	113,150	14,820	2,850	5,700	17,140	5,270	9,170	2,300	390	0	10							
11埼玉県	247,130	15,230	176,550	31,620	1,350	920	9,460	100	840	6,220	2,280	0	0							
12千葉県	1,603,340	112,780	803,050	268,620	44,620	10,310	346,240	540	88,280	103,220	153,510	630	70							
13東京都	3,195,610	63,930	1,909,430	1,042,790	109,640	28,600	959,630	13,620	10,520	491,320	414,310	28,690	1,150							
14神奈川県	1,123,450	113,780	162,340	243,280	24,230	44,020	159,930	15,810	20,400	67,930	54,930	370	500							
15新潟県	194,220	47,410	74,590	194,820	5,270	5,710	9,780	3,160	3,160	2,760	1,500	0	680							
16富山県	216,550	178,410	102,340	24,540	10,630	5,180	12,750	960	2,150	4,840	4,650	110	40							
17石川県	521,890	155,850	25,270	266,630	13,750	1,600	45,750	5,310	90	28,400	11,160	770	20							
18福井県	236,560	98,120	22,560	87,760	1,770	1,180	3,890	1,070	200	2,230	350	0	0							
19山梨県	522,100	211,260	183,470	79,910	29,530	3,330	146,290	66,470	69,350	5,840	410	4,220	10							
20長野県	949,370	324,220	234,760	290,160	28,470	24,040	52,340	12,350	19,300	17,040	3,580	50	0							
21岐阜県	287,810	102,340	72,420	20,630	4,300	11,620	49,400	15,540	12,360	5,190	10,430	0	5,890							
22静岡県	1,278,130	351,770	378,940	82,500	18,880	48,800	164,910	18,040	75,010	37,790	33,700	160	210							
23愛知県	1,054,100	113,690	591,090	236,360	48,720	14,570	185,360	20,490	2,550	85,610	75,270	570	870							
24三重県	497,990	166,480	101,960	14,680	420	2,990	23,940	3,810	4,410	15,420	310	0	0							
25滋賀県	825,990	62,680	71,550	75,370	11,890	4,240	25,200	4,520	5,670	6,190	8,650	150	10							
26京都市	886,130	126,410	33,660	390,580	294,010	43,840	273,650	22,540	3,470	102,360	127,360	17,420	470							
27大阪府	1,820,750	276,590	174,390	961,790	56,380	2,160	647,940	6,300	38,490	301,800	292,090	8,940	320							
28兵庫県	702,060	170,630	137,940	223,680	129,570	19,980	164,710	9,510	10,140	17,260	27,460	310	30							
29奈良県	115,260	33,380	9,000	36,170	5,200	-	29,500	4,640	1,880	10,830	11,990	160	-							
30和歌山県	319,410	135,190	82,740	8,990	21,450	2,690	29,830	12,740	4,420	10,880	1,460	320	0							
31鳥取県	152,210	66,000	54,200	18,390	1,560	-	9,900	3,880	480	4,810	730	0	-							
32徳島県	145,610	46,980	3,230	83,970	550	110	3,150	1,620	40	1,150	350	0	0							
33岡山県	305,230	26,400	201,290	44,200	12,130	760	28,320	1,340	580	20,550	5,840	10	0							
34広島県	566,410	34,420	29,510	115,950	34,900	2,970	65,310	6,350	4,250	19,700	34,670	300	50							
35山口県	207,080	55,780	11,930	17,890	4,590	2,220	5,400	1,090	360	3,620	330	10	0							
36徳島県	102,810	17,420	21,470	46,930	1,500	470	5,650	1,860	410	1,810	1,430	120	20							
37香川県	202,510	43,630	42,880	71,670	10,820	1,470	25,740	4,820	6,920	9,010	3,560	830	600							
38愛媛県	244,790	68,850	8,320	142,320	2,860	2,810	13,930	4,800	350	7,420	1,320	30	10							
39高知県	129,660	26,850	12,050	67,700	19,440	3,620	3,160	640	730	1,070	640	60	-							
40福岡県	946,220	36,000	57,170	617,360	22,770	13,670	182,710	780	13,910	106,080	59,050	2,330	560							
41佐賀県	155,940	47,030	27,460	65,620	7,160	50	28,010	5,770	4,260	15,340	2,520	120	0							
42長崎県	378,160	65,300	111,880	143,590	43,610	7,310	41,960	3,790	17,560	12,160	8,340	30	10							
43熊本県	439,390	78,910	59,320	254,990	31,110	10,630	53,880	8,220	16,040	20,730	8,430	540	20							
44大分県	397,470	108,840	136,010	136,770	12,900	1,630	70,180	23,270	32,570	12,280	1,330	720	20							
45宮崎県	218,280	21,570	44,620	128,920	10,570	6,060	14,630	930	6,400	6,170	920	180	20							
46鹿児島県	679,760	156,750	84,720	328,630	87,340	4,760	46,480	12,130	6,950	19,310	6,950	1,040	640							
47沖縄県	2,939,120	427,660	486,490	1,576,080	358,150	63,440	427,450	50,010	94,840	191,290	86,790	3,920	610							
九州総合事務所	1,018,450	2,320	548,450	345,880	100,100	13,940	246,120	590	107,150	110,110	23,760	4,470	0							
運輸局等(再掲) 2)																				
北海道運輸局	2,270,660	502,290	856,920	516,560	27,040	3,840	557,510	127,650	102,480	158,990	165,360	2,970	50							
東北運輸局	2,169,050	740,410	279,630	920,450	45,260	10,500	63,570	13,340	11,700	30,580	7,680	280	0							
関東運輸局	8,026,360	1,038,290	1,454,520	1,650,400	218,430	1,660,740	1,660,740	106,240	199,820	690,750	628,200	33,920	1,800							
北陸信越運輸局	2,182,030	706,140	361,530	853,330	166,480	58,010	120,620	21,790	23,220	53,040	20,890	930	750							
中部運輸局	3,344,590	832,410	625,540	3,344,590	665,340	79,160	427,500	58,950	94,530	146,240	120,050	700	6,970							
近畿運輸局	4,101,520	554,890	499,270	1,755,920	1,095,700	36,990	1,070,830	60,260	64,050	449,350	469,020	27,310	840							
中国運輸局	1,376,550	229,590	77,180	770,090	239,900	6,060	112,080	14,270	5,710	49,830	41,920	320	50							
四国運輸局	679,760	156,750	84,720	328,630	87,340	4,760	46,480	12,130	6,950	19,310	6,950	1,040	640							
九州運輸局	2,939,120	427,660	486,490	1,576,080	358,150	63,440	427,450	50,010	94,840	191,290	86,790	3,920	610							
九州総合事務所	1,018,450	2,320	548,450	345,880	100,100	13,940	246,120	590	107,150	110,110	23,760	4,								

参考第18表 施設所在地(47区分及び運輸局等)、従業員数(3区分)、宿泊目的割合(2区分)別定員稼働率
並びに施設タイプ(6区分)別定員稼働率(従業員数10人以上の施設)

施設所在地(47区分 及び運輸局等)	従業員数(3区分)、宿泊目的割合(2区分)					宿泊施設タイプ(6区分)						会社・団体の 宿泊所						
	10~29人		30~99人		1) 100人以上	観光目的の 宿泊者が 50%以上	観光目的の 宿泊者が 50%未満	リゾート ホテル	ビジネス ホテル	シティ ホテル	簡易宿所							
	1) 定員稼働率	観光目的の 宿泊者が 50%以上	観光目的の 宿泊者が 50%未満	1) 定員稼働率									観光目的の 宿泊者が 50%以上	観光目的の 宿泊者が 50%未満				
平成30年7月	51.4	43.6	63.6	48.0	34.5	60.4	51.2	42.4	65.3	52.5	69.8	31.0	47.0	65.9	67.9	33.2	29.8	
01北海道	61.9	57.0	72.0	59.9	54.5	65.8	61.7	53.5	74.5	60.9	83.2	44.4	51.6	76.3	75.2	43.7	38.8	
02青森県	45.7	36.6	56.1	46.6	36.6	55.5	44.0	35.2	56.9	46.8	55.9	31.2	41.8	61.7	46.2	21.8	-	
03岩手県	36.3	24.5	34.3	39.1	24.8	34.3	30.7	29.6	30.7	29.9	39.5	25.8	22.3	64.0	54.7	36.0	39.4	
04宮城県	43.6	31.3	58.9	44.3	24.8	56.0	50.1	36.0	63.0	32.6	47.8	30.3	29.1	62.9	50.9	28.7	26.0	
05秋田県	37.3	25.3	56.8	34.3	23.8	50.0	39.3	26.7	33.0	41.7	66.6	25.9	29.8	63.5	65.1	18.7	16.9	
06山形県	35.7	26.1	55.0	30.6	22.5	46.5	39.7	29.1	30.4	28.7	68.6	26.0	25.6	62.8	57.6	20.9	27.5	
07福島県	36.2	28.6	53.4	32.2	18.0	48.9	36.3	26.6	67.8	44.1	54.4	25.3	40.6	62.1	54.5	12.3	12.5	
08茨城県	46.3	30.6	57.5	42.0	20.5	50.7	30.7	26.7	66.7	41.6	51.5	28.2	41.7	59.8	53.8	29.8	31.8	
09栃木県	43.4	40.1	52.8	39.0	31.1	52.0	42.3	38.3	54.5	54.5	51.2	36.4	49.8	54.5	50.6	35.3	36.6	
10群馬県	41.8	35.8	60.2	41.8	26.7	64.7	41.3	36.1	55.6	43.0	51.2	33.6	41.0	66.0	48.8	15.9	30.3	
11埼玉県	54.2	32.5	59.9	60.1	28.9	62.9	48.7	30.6	58.4	61.2	53.5	27.6	28.8	63.7	58.7	19.0	19.1	
12千葉県	58.5	57.1	61.6	54.1	47.6	59.8	51.5	49.0	59.7	62.7	64.1	33.7	64.4	56.7	66.5	45.0	34.9	
13東京都	71.3	72.6	70.6	69.6	74.9	74.2	72.5	71.9	71.9	71.9	72.8	51.4	75.6	73.9	70.1	61.8	51.9	
14神奈川県	57.5	53.6	61.4	52.0	46.2	56.6	56.3	49.6	61.6	68.6	71.9	37.1	58.0	64.9	67.1	41.1	31.6	
15新潟県	38.3	27.6	59.5	40.8	22.7	59.4	37.3	27.7	59.4	32.6	58.4	26.4	31.5	64.1	64.1	16.2	31.1	
16富山県	39.3	28.6	53.6	40.9	27.9	55.6	37.5	31.0	50.5	4.0	55.8	22.4	36.2	54.9	55.6	33.4	37.1	
17石川県	45.2	39.2	59.3	49.4	42.1	57.6	45.8	39.8	61.6	36.3	59.7	28.6	42.3	64.7	59.1	23.9	18.2	
18福井県	42.0	32.7	61.2	40.0	19.1	64.8	45.7	38.5	59.3	34.0	43.8	32.0	42.4	65.0	45.7	12.1	38.8	
19山梨県	46.2	44.0	60.7	42.8	39.3	61.8	50.1	48.5	59.3	45.9	61.6	39.8	50.8	64.8	51.7	37.9	18.6	
20長野県	40.2	34.9	58.5	35.9	27.2	55.4	42.9	38.4	64.1	44.0	61.6	32.8	38.8	61.6	54.7	37.9	18.5	
21岐阜県	34.5	29.4	58.8	30.6	23.8	52.3	36.6	29.5	64.5	35.2	62.7	26.5	31.5	57.2	58.6	13.7	37.0	
22静岡県	45.4	39.4	59.0	45.4	34.4	55.8	46.1	41.7	63.0	44.2	65.0	36.8	42.9	62.7	64.0	26.9	29.3	
23愛知県	60.3	40.9	70.7	61.2	33.1	70.4	57.2	43.5	70.7	64.5	71.9	33.6	39.8	72.8	71.6	34.6	36.9	
24三重県	43.6	36.1	61.5	45.1	25.4	62.6	46.6	39.7	60.1	38.6	59.2	33.4	37.6	62.3	62.8	10.3	24.7	
25滋賀県	40.2	35.8	52.7	35.9	25.2	48.2	41.8	33.9	59.4	43.2	62.9	30.1	44.6	55.5	48.0	20.4	19.7	
26京都府	46.2	44.4	59.3	28.7	25.7	51.2	61.1	59.5	66.9	66.7	66.7	31.4	33.1	41.2	73.1	42.9	25.7	
27大阪府	74.4	76.6	74.4	73.1	74.1	72.6	74.6	82.4	67.8	75.2	78.4	36.0	71.7	75.0	79.8	53.0	64.6	
28兵庫県	42.1	35.3	57.3	42.4	25.6	57.7	41.0	32.0	55.9	42.5	60.4	28.7	36.8	62.8	61.0	25.2	27.7	
29奈良県	37.9	32.6	46.2	25.8	26.2	23.4	36.3	31.4	39.3	45.0	45.0	20.8	30.8	54.3	53.9	12.3	50.9	
30和歌山県	32.1	34.8	55.6	37.5	30.7	54.8	37.1	34.4	53.6	38.9	69.8	29.4	39.8	62.3	65.3	37.1	21.8	
31鳥取県	36.3	24.9	66.1	38.4	22.1	67.0	34.0	24.7	66.7	32.1	61.3	24.5	26.8	66.2	63.9	21.8	-	
32島根県	37.2	24.6	52.8	37.6	20.0	47.5	38.8	26.1	66.4	28.8	62.7	22.0	31.1	55.9	46.4	13.3	19.6	
33岡山県	50.5	27.8	65.0	52.1	20.7	64.7	48.7	28.5	63.2	50.0	81.7	17.7	34.7	67.6	60.0	36.5	23.5	
34広島県	53.0	30.0	63.6	50.8	22.3	61.3	47.5	26.0	62.2	67.8	70.1	23.5	34.0	69.2	68.8	26.8	16.0	
35山口県	40.8	27.7	58.1	45.2	25.2	57.3	39.8	29.0	61.7	32.4	50.2	24.4	25.2	61.6	47.0	29.0	24.7	
36徳島県	37.3	27.0	51.4	36.9	17.5	53.0	36.1	22.2	49.4	40.3	40.3	19.7	38.5	53.2	45.9	12.3	7.5	
37香川県	39.6	29.5	54.9	32.4	16.5	52.9	44.2	34.9	55.5	44.0	58.6	24.8	40.0	55.9	49.8	24.8	32.2	
38愛媛県	45.9	29.2	60.1	49.2	24.8	56.5	48.8	31.2	67.4	34.3	51.0	30.2	41.0	67.2	42.5	8.2	27.8	
39高知県	32.9	22.3	45.2	34.9	19.4	43.2	31.3	22.2	47.0	30.7	57.3	21.7	20.8	49.2	35.0	19.4	-	
40福岡県	62.4	72.6	63.2	63.2	32.1	71.4	65.3	50.6	74.1	56.2	73.4	23.1	32.3	76.4	72.2	28.2	32.9	
41佐賀県	40.7	28.3	61.3	35.9	22.3	68.8	36.2	36.1	68.8	37.0	37.0	25.2	37.2	70.0	47.8	23.5	0.9	
42長崎県	45.3	36.0	60.3	45.0	29.2	55.8	44.2	29.9	67.4	48.0	68.2	27.8	42.0	63.9	49.0	28.7	41.3	
43熊本県	44.0	29.7	59.1	41.5	27.9	50.8	47.4	32.6	65.6	36.9	68.2	27.2	26.2	62.4	67.2	28.1	26.4	
44大分県	42.5	37.5	53.1	37.6	24.7	50.9	38.4	32.8	57.8	61.1	61.2	28.1	51.3	55.0	49.3	19.0	14.3	
45宮崎県	43.8	35.0	56.1	44.9	26.8	55.5	44.4	32.1	59.4	44.2	60.0	25.5	37.9	57.7	44.0	25.8	3.2	
46鹿児島県	50.2	37.4	64.2	51.1	32.4	60.6	52.5	36.4	68.5	44.8	70.3	30.8	36.7	68.8	58.7	16.8	8.3	
47沖縄県	64.1	63.8	66.7	63.1	61.4	66.4	63.4	63.3	74.2	65.0	65.0	44.7	60.7	73.8	69.0	42.3	35.7	
運輸局等(再掲) ³⁾																		
北海道運輸局	61.9	57.0	72.0	59.9	54.5	65.8	61.7	53.5	74.5	60.9	83.2	44.4	51.6	76.3	75.2	43.7	38.8	
東北運輸局	38.9	28.5	55.9	37.1	22.0	51.0	41.8	29.9	62.4	33.5	56.4	27.0	31.8	62.7	54.0	21.5	19.8	
関東運輸局	59.1	53.7	66.3	55.6	46.3	62.4	56.7	47.7	66.0	65.2	68.8	35.8	57.6	67.8	68.2	48.7	35.8	
関西運輸局	40.7	33.6	58.3	39.8	28.5	57.1	41.3	35.5	60.0	41.2	58.8	29.3	37.1	62.3	57.1	21.2	20.6	
中部運輸局	47.6	37.0	64.7	49.0	29.9	63.6	47.7	39.8	65.2	45.0	68.6	33.5	40.1	66.6	67.3	27.9	31.4	
近畿運輸局	53.1	47.5	65.7	43.4	32.6	62.3	59.0	64.5	59.0	59.0	76.6	29.3	47.1	60.3	73.6	36.2	29.6	
中国運輸局	46.1	27.2	62.2	46.9	22.1	59.9	43.0	25.8	63.2	51.9	68.9	22.7	31.4	65.6	63.0	28.1	19.0	
四国運輸局	39.6	27.3	54.0	38.5	18.7	51.4	42.1	29.1	57.5	33.4	55.6	27.3	34.7	58.1	43.4	17.5	23.0	
九州運輸局	49.5	35.4	64.2	48.5	27.8	60.7	50.4	35.6	68.0	49.8	69.3	27.3	38.3	67.5	63.2	25.7	29.8	
沖縄総合事務局	64.1	63.8	66.7	63.1	61.4	66.4	63.4	63.3	74.2	65.0	65.0	44.7	60.7	73.8	69.0	42.3	35.7	

1) 宿泊目的割合不詳を含む。

2) 宿泊施設タイプ不詳を含む。

3) 長野県は北陸信越運輸局、福井県は中部運輸局に含まれる。

参考第19表 施設所在地(47区分及び運輸局等)、従業者数(3区分)、宿泊目的割合(2区分)別利用客室数 (従業者数10人以上の施設) 並びに施設タイプ(6区分)別利用客室数(従業者数10人以上の施設)

(室)

施設所在地(47区分及び運輸局等)	従業者数(3区分)、宿泊目的割合(2区分)				宿泊施設タイプ(6区分)						会社・団体の宿泊所				
	利用客室数 1)、2)	10～29人		30～99人		旅館	リゾート ホテル	ビジネス ホテル	シティ ホテル	簡易宿所					
		観光目的の 宿泊者が 50%以上	観光目的の 宿泊者が 50%未満	観光目的の 宿泊者が 50%以上	観光目的の 宿泊者が 50%未満										
平成30年7月	23,282,500	8,980,390	14,288,190	2,095,990	6,841,970	8,634,150	3,259,150	5,698,310	2,073,060	2,380,810	2,638,310	13,228,290	4,398,850	442,610	192,630
01北海道	1,799,880	957,880	842,000	222,760	341,880	662,200	288,170	374,030	126,090	272,990	212,560	864,210	427,260	19,640	3,220
02青森県	235,390	73,440	161,950	22,090	92,010	95,840	32,820	69,000	4,930	41,380	15,070	152,280	24,140	6,370	-
03岩手県	287,470	79,180	208,290	12,440	109,930	149,630	50,230	99,400	4,960	53,610	32,330	148,720	45,660	6,420	680
04宮城県	452,780	109,940	342,850	16,130	151,100	227,600	51,340	176,260	15,480	67,520	23,840	163,610	36,400	10,760	650
05秋田県	172,210	49,510	122,700	70,970	19,370	51,600	25,670	17,460	10,990	43,390	9,980	89,070	26,070	2,910	790
06山形県	219,230	70,400	148,830	29,580	57,780	98,110	30,250	33,760	23,190	62,400	6,380	122,760	22,100	3,540	2,040
07福島県	418,920	153,780	265,140	31,270	152,990	163,280	61,660	71,380	10,540	104,620	63,090	231,600	16,000	2,490	1,130
08茨城県	301,110	39,810	261,300	140,920	12,730	131,780	28,410	4,530	23,870	32,020	4,110	227,510	34,990	180	2,300
09栃木県	331,630	157,080	174,680	181,570	34,530	161,320	83,190	51,870	7,450	89,370	54,080	159,000	17,990	2,130	5,190
10群馬県	311,630	145,750	165,880	130,610	33,190	97,420	66,560	46,010	7,450	89,890	54,080	149,680	15,540	560	1,880
11埼玉県	266,130	16,730	249,400	2,590	127,130	104,170	10,300	3,840	28,400	7,120	7,750	218,600	31,630	270	750
12千葉県	1,079,970	599,790	480,180	67,420	207,170	218,060	129,610	88,450	587,320	45,320	441,100	363,550	209,330	15,870	4,800
13東京都	3,393,140	1,057,660	2,328,980	251,690	878,060	1,068,580	212,820	855,760	592,760	1,115,420	30,970	2,063,920	1,115,420	98,640	33,560
14神奈川県	989,940	325,270	663,590	344,210	252,600	394,850	106,030	250,880	128,700	48,200	87,570	578,650	227,630	23,100	24,790
15静岡県	401,080	116,850	284,230	188,930	30,140	148,770	53,310	95,460	29,970	82,150	36,370	236,050	38,380	5,440	2,680
16富山県	163,670	41,480	122,190	12,250	56,450	73,540	29,120	44,420	21,430	19,270	12,790	105,170	21,370	2,590	2,480
17石川県	376,210	186,020	190,190	145,280	46,830	98,450	169,220	83,110	8,630	61,870	15,560	248,120	47,680	2,680	300
18福井県	156,820	47,150	109,670	55,040	6,630	91,770	32,220	10,010	8,300	35,940	9,140	96,990	13,280	1,010	470
19山梨県	279,510	209,340	70,170	115,830	84,660	31,170	125,830	38,010	990	85,580	94,460	76,450	6,790	14,620	1,610
20長野県	322,270	322,270	335,260	292,830	94,030	266,340	155,790	110,550	98,360	72,440	25,920	136,080	305,850	9,950	10,390
21岐阜県	189,390	102,040	87,350	60,620	24,190	36,430	40,220	46,570	37,630	41,970	34,970	83,260	15,920	910	8,430
22岐阜県	861,350	364,310	497,040	365,860	84,950	280,910	177,680	165,340	101,670	63,670	148,580	436,390	68,750	5,780	20,490
23愛知県	1,019,310	163,860	855,440	532,420	39,940	492,480	340,540	146,350	28,750	48,830	24,340	683,540	221,690	33,010	7,890
24三重県	358,000	141,980	216,020	151,670	25,880	140,880	53,360	87,520	2,710	70,090	48,650	221,860	15,250	290	1,870
25滋賀県	164,580	78,750	85,830	60,080	12,610	47,470	23,050	35,190	46,260	43,090	30,790	94,620	26,620	3,340	1,450
26京都府	785,540	169,730	615,810	173,920	74,360	305,530	210,350	95,380	231,540	62,550	16,140	394,540	272,870	34,690	4,760
27大阪府	680,020	1,029,500	539,870	136,820	403,050	642,890	292,590	350,300	276,150	12,230	94,230	992,380	557,380	44,280	8,980
28兵庫県	509,550	224,450	285,100	195,490	32,060	163,430	59,650	101,910	133,740	70,900	73,110	247,480	93,710	8,020	16,340
29奈良県	72,940	65,900	7,030	30,520	5,490	27,930	26,380	1,550	14,490	13,520	5,080	32,020	21,100	-	-
30和歌山県	179,420	114,220	65,190	82,530	35,810	46,730	27,660	13,310	55,910	50,760	38,980	69,170	8,090	6,970	1,110
31鳥取県	111,860	37,330	74,530	40,970	10,350	31,290	19,940	31,350	15,600	23,490	5,810	58,680	17,200	680	-
32徳島県	129,530	32,950	96,580	69,860	8,710	61,160	52,780	6,890	6,890	23,550	2,470	91,610	10,860	360	870
33岡山県	293,120	41,180	251,940	153,220	9,960	109,220	15,090	94,130	30,680	13,870	10,070	220,040	42,870	5,960	310
34広島県	519,770	66,370	453,400	234,680	18,910	215,770	162,120	136,920	22,270	100,700	22,140	331,900	123,350	24,530	3,470
35山口県	185,490	45,770	139,720	93,060	11,530	81,530	71,100	23,620	10,710	26,280	4,880	134,540	17,500	1,690	600
36徳島県	86,320	23,190	63,130	40,830	4,950	35,880	33,790	27,250	11,700	8,290	56,040	66,070	12,210	470	310
37香川県	145,830	42,060	103,770	49,880	8,420	41,460	18,220	46,970	30,760	20,100	17,880	73,070	31,570	2,180	1,030
38愛媛県	213,410	39,330	174,080	95,480	7,620	87,860	19,500	74,110	12,200	32,170	5,800	154,860	18,130	640	1,810
39高知県	109,970	27,670	82,300	61,190	7,530	53,660	28,430	20,040	11,750	8,600	14,120	68,180	19,570	2,230	-
40福岡県	889,610	136,020	753,590	423,150	31,590	371,690	148,760	31,550	117,210	16,610	29,890	645,110	176,620	15,540	5,840
41佐賀県	126,820	35,360	91,470	54,660	42,520	60,950	14,530	46,420	8,680	2,530	15,380	83,450	7,200	1,360	30
42長門県	295,750	103,150	192,600	117,030	18,240	98,790	33,950	63,960	50,960	19,410	15,380	165,780	38,310	3,180	2,430
43熊本県	394,150	92,640	301,510	147,740	12,190	121,980	57,160	158,160	31,080	21,370	40,580	287,290	27,210	5,980	1,830
44大分県	258,040	104,570	153,470	127,270	26,290	100,980	40,410	45,220	37,870	45,650	51,970	147,990	11,700	1,020	600
45宮崎県	1,239,160	1,773,600	1,016,160	595,800	59,460	536,340	446,510	101,200	62,950	134,510	107,360	836,770	211,780	33,220	5,260
46鹿児島県	232,750	122,580	110,170	74,160	10,510	61,810	21,880	21,880	560	1,490	23,210	133,980	10,630	2,670	20
九州運輸局	366,910	104,580	261,240	157,630	24,620	131,920	64,650	114,920	45,310	35,510	38,110	250,380	41,030	1,840	40
47沖縄県	693,100	135,820	557,280	278,800	146,250	228,810	92,810	322,310	4,270	2,160	413,200	332,870	69,840	8,410	2,430
運輸局等(再掲)3)	829,930	693,100	135,820	278,800	146,250	228,810	92,810	322,310	4,270	2,160	413,200	332,870	69,840	8,410	2,430
北海道運輸局	1,799,880	957,880	842,000	222,760	341,880	662,200	288,170	374,030	126,090	272,990	212,560	864,210	427,260	19,640	3,220
東北運輸局	1,786,010	536,230	1,249,780	129,870	609,410	820,250	251,980	568,270	72,090	372,930	150,690	1,068,050	170,380	28,690	5,280
関東運輸局	6,953,190	2,551,420	4,391,770	577,330	1,805,800	2,339,610	713,820	1,260,270	960,200	2,220,470	773,730	2,773,320	1,659,320	74,870	7,470
北陸信越運輸局	1,598,490	666,620	931,870	183,250	512,500	657,870	324,330	333,540	85,840	314,560	200,800	895,200	151,430	20,660	15,840
中部運輸局	2,584,860	819,340	1,765,520	118,590	984,010	990,140	429,110	239,080	190,040	349,460	1,522,030	334,890	40,990	39,150	31,560
近畿運輸局	3,421,550	1,279,160	2,142,400	1,156,770	416,240	740,530	339,690	597,630	304,240	235,770	258,330	1,816,560	979,770	98,500	32,640
中国運輸局	1,239,160	1,773,600	1,016,160	595,800	59,460	536,340	446,510	101,200	62,950	134,510	107,360	836,770	211,780	33,220	5,260
四国運輸局	555,530	320,780	234,750	142,380	28,520	116,860	68,370	68,370	36,040	87,120	35,790	157,390	81,470	5,520	3,150
九州運輸局	2,513,290	620,780	1,889,590	1,112,920	961,100	1,030,420	264,100	164,020	205,960	197,790	247,340	1,713,090	312,710	31,590</	

参考第20表 施設所在地(47区分及び運輸局等)、従業員数(3区分)、宿泊目的割合(2区分)別客室稼働率
並びに施設タイプ(6区分)別客室稼働率(従業員数10人以上の施設)

施設所在地(47区分 及び運輸局等)	従業員数(3区分)				宿泊目的割合(2区分)				宿泊施設タイプ(6区分)						会社・団体の 宿泊所		
	客室稼働率 1)、2)	10～29人		30～99人		100人以上	リゾート ホテル	ビジネス ホテル	シティ ホテル	簡易宿所	旅行	観光目的の 宿泊者が 50%未満	観光目的の 宿泊者が 50%以上	観光目的の 宿泊者が 50%未満		観光目的の 宿泊者が 50%以上	
		1)	観光目的の 宿泊者が 50%未満	観光目的の 宿泊者が 50%以上	1)												観光目的の 宿泊者が 50%未満
平成30年7月	72.1	65.2	77.3	69.7	57.2	74.8	72.3	63.9	78.6	75.9	72.2	83.2	62.5	79.0	81.1	50.4	43.1
01北海道	83.2	80.0	87.2	81.5	77.5	84.3	83.2	77.7	88.0	85.0	82.9	93.0	69.6	89.1	87.6	76.4	58.3
02青森県	69.0	62.3	72.5	68.9	57.9	72.0	70.2	65.2	73.1	65.2	62.6	74.0	52.9	75.6	66.9	42.8	-
03岩手県	62.0	44.2	73.2	65.1	37.1	71.6	66.4	53.3	75.9	36.0	32.2	58.8	40.1	75.7	70.9	67.5	65.4
04宮城県	64.8	49.0	72.2	60.9	36.4	71.9	67.5	55.3	78.8	53.6	48.6	74.9	44.2	74.9	66.3	35.1	47.7
05秋田県	61.4	44.3	72.8	57.4	40.1	68.5	63.9	45.9	75.9	31.6	28.5	78.5	41.5	75.3	75.2	30.6	31.1
06山形県	61.8	48.4	71.1	54.0	41.1	64.3	66.8	53.9	74.7	73.4	61.3	80.7	37.8	73.9	70.8	27.8	34.7
07福島県	60.7	47.4	72.5	58.1	34.9	67.2	64.6	47.0	83.5	59.7	58.9	64.7	52.0	74.9	65.2	32.1	19.1
08茨城県	67.6	51.7	70.9	62.2	43.5	65.0	75.1	58.4	79.9	64.7	49.4	68.7	50.8	72.5	70.8	29.1	44.8
09栃木県	62.5	56.3	69.3	58.0	41.1	62.8	62.8	56.7	69.9	74.8	78.1	59.7	60.0	72.0	60.5	45.0	47.9
10群馬県	62.9	55.6	71.1	62.4	44.9	71.9	62.9	56.9	69.9	64.3	64.3	55.3	56.1	72.8	64.5	22.2	44.4
11埼玉県	68.7	46.0	71.1	71.5	45.2	72.3	65.6	39.7	70.7	68.5	81.9	67.0	30.3	73.0	75.4	30.2	24.0
12千葉県	77.3	78.0	76.6	71.9	67.2	73.6	70.7	69.2	73.1	83.2	83.7	82.1	83.8	73.3	82.9	53.4	47.3
13東京都	85.1	84.9	85.2	82.6	86.0	81.6	86.7	87.2	86.5	86.2	86.5	89.0	83.9	87.0	85.4	63.6	63.9
14神奈川県	78.0	74.7	79.8	69.1	79.3	75.6	69.7	69.7	78.1	84.9	84.6	85.3	71.8	82.6	83.6	56.8	37.4
15新潟県	60.8	45.7	70.3	63.1	40.5	70.6	61.1	49.9	69.9	54.3	45.0	70.3	42.4	75.3	80.0	21.6	47.4
16富山県	58.5	47.1	63.7	57.8	42.5	62.7	58.3	40.0	63.7	61.3	40.0	66.2	39.8	64.3	63.9	44.1	50.8
17石川県	66.1	63.2	69.3	66.3	67.1	65.9	67.4	62.6	73.1	62.6	60.8	76.5	50.3	71.7	71.8	32.8	45.2
18福井県	67.2	50.3	78.5	64.8	27.3	79.8	71.7	62.9	77.6	48.8	49.6	73.8	57.8	80.2	65.2	32.3	55.8
19山梨県	68.0	66.1	74.2	63.8	61.4	71.4	72.4	70.9	76.3	67.1	67.9	83.9	71.4	75.6	66.2	52.6	26.4
20長野県	62.9	53.7	75.2	58.9	42.4	72.2	66.0	55.8	79.8	67.8	61.4	81.8	56.8	74.6	77.5	45.4	35.3
21岐阜県	54.9	45.8	71.8	51.3	36.2	70.7	57.6	46.5	72.5	55.5	54.0	82.0	42.2	70.9	67.7	15.4	53.7
22静岡県	65.7	58.9	71.8	65.1	53.4	69.7	65.5	61.0	71.8	67.4	60.5	73.0	60.3	72.7	81.4	37.2	35.7
23愛知県	78.6	82.6	82.6	80.3	56.0	83.2	76.1	64.5	69.6	78.9	69.6	81.5	54.5	83.3	81.4	56.5	57.4
24三重県	61.8	70.6	65.0	61.8	40.0	69.6	65.1	56.1	72.3	55.6	55.1	65.6	45.4	70.0	67.4	12.7	37.3
25滋賀県	60.2	55.7	65.0	56.6	42.5	62.1	63.8	57.0	69.2	60.7	60.4	65.6	55.9	66.7	74.6	34.1	22.7
26京都府	73.6	73.2	75.1	64.8	64.8	67.9	77.2	75.2	82.0	79.0	79.0	-	47.1	39.2	80.0	57.3	41.2
27大阪府	84.1	84.6	83.8	85.0	81.6	86.2	81.3	85.8	77.9	86.9	84.9	88.8	87.3	82.9	88.6	68.9	77.4
28兵庫県	63.3	56.8	69.6	63.0	42.2	69.7	63.2	53.8	70.4	64.0	63.8	65.3	55.4	75.8	73.3	39.4	33.3
29奈良県	52.0	51.0	62.9	47.8	45.2	64.8	56.4	56.3	87.0	53.9	53.9	-	37.4	64.2	67.8	21.1	-
30和歌山県	58.4	52.2	73.7	67.0	50.3	71.6	57.5	50.3	81.4	56.1	54.7	75.6	56.1	77.0	71.8	58.7	65.7
31鳥取県	62.2	45.8	75.9	62.8	40.3	65.4	67.2	44.8	78.7	65.4	61.6	69.0	46.4	76.1	76.6	41.3	-
32島根県	62.5	48.1	69.7	60.1	37.3	75.8	67.2	53.0	77.5	55.7	55.7	-	37.6	71.3	63.5	37.8	40.0
33岡山県	74.5	50.3	80.8	74.8	40.8	79.4	73.1	43.7	82.0	77.5	70.4	87.4	42.6	83.8	76.2	52.7	24.0
34広島県	75.1	49.3	81.3	75.1	41.0	81.0	70.4	41.8	80.6	82.4	80.6	83.1	51.8	84.9	81.7	44.5	25.2
35山口県	60.6	46.6	67.2	58.2	39.4	62.4	64.6	48.9	76.8	59.1	51.3	69.4	36.9	67.5	69.2	26.6	24.1
36徳島県	59.1	42.4	69.1	63.2	33.1	72.3	56.0	35.3	65.2	55.2	55.2	-	53.4	71.1	58.7	20.5	10.0
37香川県	60.8	47.1	68.9	68.9	38.8	66.6	63.1	50.3	70.0	68.2	64.5	72.3	59.2	70.5	64.4	35.0	59.8
38愛媛県	68.7	49.3	75.4	66.5	39.6	70.7	74.4	51.3	84.4	59.2	54.3	65.0	48.8	79.7	54.9	14.9	41.8
39高知県	55.0	40.6	62.4	57.7	36.0	63.0	49.5	33.7	61.5	55.9	52.5	61.2	32.4	63.4	63.1	32.5	-
40福岡県	75.8	57.8	80.4	77.9	59.3	79.9	72.4	71.1	80.6	66.6	39.7	81.4	36.1	82.4	83.0	45.3	45.1
41佐賀県	63.9	48.8	72.7	56.7	35.0	69.0	65.5	61.5	76.6	63.1	61.4	69.8	42.3	76.3	67.8	25.6	0.9
42長崎県	62.4	48.2	74.0	63.5	43.5	69.3	65.5	43.6	80.1	54.1	54.2	46.6	45.1	74.1	65.4	49.7	52.8
43熊本県	67.6	51.4	74.8	63.1	48.7	67.3	72.3	55.8	81.0	60.6	39.2	80.6	48.5	76.3	81.7	34.3	35.4
44大分県	58.6	50.4	66.0	57.4	39.0	65.4	55.9	47.9	65.7	69.1	67.6	77.9	42.6	59.1	67.2	19.8	23.5
45宮崎県	59.5	45.6	67.7	62.6	42.2	67.9	61.8	42.4	71.0	45.3	49.6	10.3	40.5	67.6	51.7	29.5	5.9
46鹿児島県	68.0	54.4	75.6	70.2	46.0	74.9	68.5	50.8	76.5	61.6	58.3	75.2	48.6	77.7	68.3	27.0	9.4
47沖縄県	80.3	80.0	81.8	79.0	76.7	81.9	78.8	78.8	78.8	82.6	82.6	-	77.7	84.9	82.7	54.5	49.9
運輸局等(再掲) ³⁾																	
北海道運輸局	83.2	80.0	87.2	81.5	77.5	84.3	83.2	77.7	88.0	85.0	82.9	93.0	69.6	89.1	87.6	76.4	58.3
東北運輸局	63.1	48.6	72.4	60.6	40.1	68.0	67.6	52.4	77.6	57.3	51.8	73.9	46.0	75.0	69.3	37.7	31.6
関東運輸局	72.9	74.6	80.0	74.4	67.5	76.9	76.9	69.5	80.6	83.3	81.3	85.4	57.9	74.6	81.5	59.3	51.1
北陸信越運輸局	62.6	53.8	70.8	61.3	46.4	69.3	64.2	57.3	72.7	61.9	57.3	72.9	53.7	72.6	71.6	33.8	37.6
中部運輸局	68.6	55.7	76.9	69.6	47.0	76.4	68.4	59.3	76.4	66.5	58.1	81.3	54.1	77.0	79.1	48.1	42.2
近畿運輸局	74.0	70.3	78.4	71.0	62.3	77.0	74.8	73.2	76.5	76.7	73.2	86.2	46.1	79.7	84.2	57.1	40.6
中国運輸局	69.7	48.1	77.3	68.9	39.9	74.9	68.4	68.4	74.8	68.4	65.9	81.2	42.3	46.0	79.0	44.1	26.6
四国運輸局	62.0	45.3	70.0	61.0	33.8	68.1	63.7	44.8	73.4	60.6	56.8	66.9	52.4	72.7	60.8	28.0	34.5
九州運輸局	67.7	51.8	75.4	67.8	46.3	73.2	69.9	63.7	77.8	61.7	52.8	78.3	48.7	76.8	75.4	37.4	37.3
沖縄総合事務局	80.3	80.0	81.8	79.0	76.7	81.9	78.8	78.8	78.8	82.6	82.6	-	77.7	84.9	82.7	54.5	49.9

1) 宿泊目的割合不詳を含む。

2) 宿泊施設タイプ不詳を含む。

3) 長野県は北陸信越運輸局、福井県は中部運輸局に含まれる。

参考第2-1表 施設所在地(47区分及び運輸局等)、宿泊目的割合(2区分)、居住地(2区分) 別延べ宿泊者数(従業者数10人以上の施設)(人泊)

施設所在地(47区分及び運輸局等)	延べ宿泊者数 (1)、(2)	宿泊目的割合(2区分)、居住地(2区分)							
		観光目的の宿泊者が50%以上			観光目的の宿泊者が50%未満				
		県内 1)	県外 1)	2)	県内	県外	2)		
平成30年7月	37,470,310	7,073,140	28,892,360	19,327,010	3,207,570	15,371,060	18,108,550	3,859,510	13,510,670
01北海道	2,990,960	884,000	2,019,140	1,856,030	423,320	1,354,600	1,134,930	460,690	664,540
02青森県	326,200	76,070	245,450	139,250	24,790	111,200	186,950	51,280	134,250
03岩手県	423,330	119,780	303,190	173,270	52,010	120,910	250,060	67,780	182,280
04宮城県	683,850	162,130	496,640	271,430	101,510	154,920	412,420	60,620	341,720
05秋田県	253,970	67,690	168,730	107,220	25,850	75,410	146,750	41,840	93,320
06山形県	345,770	104,520	226,610	168,650	58,520	100,940	177,120	46,000	125,680
07福島県	684,610	196,610	465,510	375,030	106,740	268,290	309,580	89,870	197,230
08茨城県	407,480	99,800	288,830	112,020	24,150	85,690	295,460	75,650	203,140
09栃木県	649,550	104,280	512,510	443,730	58,360	356,580	205,830	45,920	155,930
10群馬県	572,990	96,580	460,720	369,790	53,310	300,790	203,200	43,260	159,940
11埼玉県	330,610	70,650	242,260	41,250	16,320	22,850	289,360	54,330	219,410
12千葉県	2,083,820	307,710	1,652,160	1,430,680	186,330	1,134,260	653,140	121,370	517,890
13東京都	4,991,360	860,850	3,846,740	1,835,190	262,640	1,519,730	3,139,460	598,210	2,327,010
14神奈川県	1,468,000	358,840	1,043,260	645,920	154,580	472,530	818,020	200,830	570,100
15新潟県	635,990	180,560	427,880	304,820	87,910	200,730	331,170	92,650	227,150
16富山県	247,170	48,890	189,490	103,560	31,990	71,570	143,610	16,810	117,920
17石川県	625,780	94,890	499,250	381,720	66,440	308,360	244,060	28,450	190,890
18福井県	264,650	40,120	220,490	138,080	23,170	111,770	126,570	14,950	108,720
19山梨県	619,020	37,340	573,310	511,410	24,870	478,170	107,610	12,460	95,140
20長野県	1,228,850	199,200	985,230	824,760	106,300	684,310	404,070	92,900	300,930
21岐阜県	338,510	53,950	271,340	207,450	34,860	190,990	101,030	19,090	80,360
22静岡県	1,557,680	277,330	1,231,050	940,480	138,190	775,200	617,200	139,140	455,850
23愛知県	1,390,300	370,150	914,840	330,320	127,740	181,590	1,059,990	242,410	733,250
24三重県	589,050	82,110	489,090	344,840	40,190	286,800	244,220	41,920	202,290
25滋賀県	309,750	42,620	256,750	202,880	26,960	172,860	106,870	15,650	83,890
26京都府	1,693,300	216,270	1,228,850	1,179,010	98,610	1,042,010	214,300	27,660	186,630
27大阪府	2,686,210	319,200	2,300,990	1,275,120	105,160	1,125,960	1,411,100	214,050	1,175,030
28兵庫県	857,070	203,290	630,680	497,460	144,330	337,290	359,620	58,960	293,390
29奈良県	137,780	16,340	119,390	128,240	14,570	111,630	9,540	1,770	7,760
30和歌山県	362,070	38,760	311,270	281,330	27,990	244,990	80,740	10,770	66,360
31鳥取県	182,660	27,940	153,930	90,430	13,920	75,730	92,230	14,020	78,210
32島根県	176,910	41,690	129,680	64,420	10,100	54,300	112,490	31,580	75,370
33岡山県	390,200	76,320	295,180	83,950	18,760	61,590	306,260	57,560	233,590
34広島県	706,180	194,160	484,770	125,120	39,810	82,610	581,060	154,350	402,170
35山口県	260,000	59,590	179,160	100,500	30,010	70,240	159,510	29,580	108,920
36徳島県	127,640	16,010	101,620	53,310	4,300	39,900	74,320	11,710	61,720
37香川県	247,680	32,270	197,760	111,430	16,420	91,270	136,250	15,840	106,500
38愛媛県	292,150	52,130	222,830	85,050	10,210	66,110	207,100	41,920	156,720
39高知県	157,000	30,680	111,880	57,310	7,090	39,770	89,690	23,590	72,120
40福岡県	1,239,250	232,010	997,250	250,110	84,780	160,690	989,170	147,240	836,560
41佐賀県	196,180	33,420	160,920	84,950	15,590	69,350	111,240	17,830	91,570
42長崎県	475,130	90,940	369,650	232,740	37,120	187,980	242,390	53,820	181,670
43熊本県	555,500	120,010	426,450	191,780	43,840	147,950	363,720	76,180	278,510
44大分県	451,670	57,610	359,300	272,680	27,680	238,200	178,790	29,930	121,100
45宮崎県	276,710	81,180	189,230	102,650	31,110	66,440	163,400	47,630	114,550
46鹿児島県	328,430	134,370	383,460	202,720	47,460	155,260	324,370	86,910	228,200
47沖縄県	1,751,250	152,380	1,507,820	1,566,690	119,670	1,360,840	182,600	32,520	145,200
運輸局等(再掲) 3)									
北海道運輸局	2,990,960	884,000	2,019,140	1,856,030	423,320	1,354,600	1,134,930	460,690	664,540
東北運輸局	2,717,740	726,810	1,906,140	1,234,850	369,420	831,670	1,482,880	357,390	1,074,460
関東運輸局	11,122,880	1,936,040	8,619,780	5,389,990	780,580	4,370,590	5,712,080	1,152,030	4,248,570
北陸信越運輸局	2,737,750	523,440	2,101,850	1,614,870	292,640	1,264,970	1,122,910	230,810	836,880
中部運輸局	4,140,200	823,650	3,126,820	1,991,210	366,140	1,546,350	2,148,990	457,510	1,580,470
近畿運輸局	5,746,190	746,490	4,847,720	3,564,030	417,620	3,034,650	2,182,160	328,870	1,813,070
中国運輸局	1,715,960	399,690	1,242,730	464,420	112,590	344,460	1,251,540	287,100	898,270
四国運輸局	824,470	131,090	307,100	307,100	38,030	237,050	517,370	93,070	397,050
九州運輸局	3,722,910	749,530	2,886,250	1,337,250	287,570	1,025,870	2,373,070	459,530	1,852,160
沖縄総合事務局	1,751,250	152,380	1,507,820	1,566,690	119,670	1,360,840	182,600	32,520	145,200

1) 宿泊目的割合不詳を含む。
2) 居住地不詳を含む。
3) 長野県は北陸信越運輸局、福井県は中部運輸局に含まれる。

参考第2表 施設所在地(47区分及び運轉局等)、宿泊施設タイプ(6区分)、居住地(2区分)別延べ宿泊者数(従業者数10人以上の施設)

(人泊)

施設所在地(47区分 及び運轉局等)	延べ 宿泊者数 (1,2)		旅館		リゾートホテル		ペンションホテル		シェアホテル		簡易宿所		会社・団体の宿泊所																														
	県内1)	県外	県内	県外	2)	県内	県外	2)	県内	県外	2)	県内	県外	2)	県内	県外																											
	1)	2)	1)	2)	1)	1)	1)	1)	1)	1)	1)	1)	1)	1)	1)	1)																											
平成29年7月	37,470	310	7,073	140	28,892	360	6,025	410	4,419	930	831	100	5,212	400	16,769	130	3,282	310	12,764	970	6,930	000	1,045	160	5,697	090	994	290	424	930	532	570	446	690	147	250	263	670					
01北海道	2,990	360	884	000	2,019	140	609	720	181	250	1,084	940	342	240	1,189	230	444	610	722	440	703	460	1,045	160	5,697	090	994	290	424	930	532	570	446	690	147	250	263	670					
02青森県	326	200	17,070	60	343	50	82	380	15	330	67,050	33,040	4,580	28	176	380	43,330	25,460	125	360	29	890	9,210	2,080	4,490	1,600	16,090	15,450	1,290	770	1,290	1,290	1,290	1,290	1,290	1,290	1,290	1,290	1,290				
03岩手県	423	330	119,780	30	203	150	122	680	45	930	76,790	51,310	15,310	51	169	580	43,730	25,810	125	360	29	890	9,210	2,080	4,490	1,600	16,090	15,450	1,290	770	1,290	1,290	1,290	1,290	1,290	1,290	1,290	1,290	1,290	1,290			
04宮城県	663	850	162,130	197	496	640	683	950	65	930	94,980	58,530	18,980	39	372	870	51,130	31,640	158	840	49	840	7,410	42,430	24,870	17,400	17,400	17,400	17,400	17,400	17,400	17,400	17,400	17,400	17,400	17,400	17,400	17,400	17,400	17,400			
05秋田県	67	690	166,730	186	100	460	58	100	16	450	98,680	21,330	4,580	16	103	480	31,360	65,540	65	540	30	780	6,650	24,130	9,660	11,900	11,900	11,900	11,900	11,900	11,900	11,900	11,900	11,900	11,900	11,900	11,900	11,900	11,900				
06山形県	684	610	104,320	246	670	47	400	90	080	90	90	6,690	9,860	33	240	139	250	33	240	100	560	27	070	4,920	22,140	11,780	9,880	9,880	9,880	9,880	9,880	9,880	9,880	9,880	9,880	9,880	9,880	9,880	9,880	9,880			
07福島県	684	610	104,320	246	670	47	400	90	080	90	90	6,690	9,860	33	240	139	250	33	240	100	560	27	070	4,920	22,140	11,780	9,880	9,880	9,880	9,880	9,880	9,880	9,880	9,880	9,880	9,880	9,880	9,880	9,880	9,880	9,880		
08茨城県	407	480	99,800	288	830	37	440	16,090	73	490	73	490	2,680	8	8,050	256	610	65	610	41	060	10	970	10,970	340	5,760	3,230	5,760	3,230	5,760	3,230	5,760	3,230	5,760	3,230	5,760	3,230	5,760	3,230				
09栃木県	649	590	104,280	247	110	480	277	190	41	880	206	270	13,380	37	8,380	183	780	37	830	144	340	20	230	13,900	510	1,310	4,250	13,870	4,250	13,870	4,250	13,870	4,250	13,870	4,250	13,870	4,250	13,870	4,250	13,870	4,250		
10群馬県	572	590	96,580	460	720	232	170	43	620	181	890	13,380	115	720	177	860	34,040	190	180	140	220	18	640	6,330	3,480	3,210	1,160	7,110	500	500	500	500	500	500	500	500	500	500	500	500			
11埼玉県	303	610	70,650	242	260	700	7,800	12	450	7,840	249	380	43	040	190	180	40	280	14	380	10	220	11,210	27	540	12,190	12,190	12,190	12,190	12,190	12,190	12,190	12,190	12,190	12,190	12,190	12,190	12,190	12,190	12,190	12,190		
12千葉県	2,083	280	307,710	1,652	160	322	220	50	760	4,084	920	83,970	892	620	2,803	260	320	440	276	810	320	440	1,403	860	46,810	276	810	46,810	276	810	46,810	276	810	46,810	276	810	46,810	276	810	46,810	276	810	
13東京都	4,991	360	860,850	307	710	1,652	160	322	220	500	760	4,084	920	83,970	892	620	2,803	260	320	440	276	810	320	440	1,403	860	46,810	276	810	46,810	276	810	46,810	276	810	46,810	276	810	46,810	276	810		
14神奈川県	1,468	000	338,840	1,043	260	900	82	110	135	100	1,084	920	83,970	892	620	2,803	260	320	440	276	810	320	440	1,403	860	46,810	276	810	46,810	276	810	46,810	276	810	46,810	276	810	46,810	276	810	46,810	276	810
15新潟県	635	990	180,560	427	880	204	060	68	310	134	140	98	070	18,660	65	740	70	980	188	230	47	360	17	680	4,110	4,020	6,900	6,900	6,900	6,900	6,900	6,900	6,900	6,900	6,900	6,900	6,900	6,900	6,900	6,900			
16富山県	247	170	48,800	189	490	50	710	10	370	31	340	28	630	3	600	25	020	19	680	97	340	29	160	2,110	27	060	5,870	2,360	5,870	2,360	5,870	2,360	5,870	2,360	5,870	2,360	5,870	2,360	5,870	2,360			
17石川県	625	650	40	120	220	490	105	320	8	360	83	100	21	080	330	210	26	000	3	700	74	490	17	760	7	630	1,600	1,360	1,600	1,360	1,600	1,360	1,600	1,360	1,600	1,360	1,600	1,360	1,600	1,360			
18福井県	264	650	37	340	573	310	240	800	8	360	230	710	212	190	210	260	390	4	670	114	830	9	800	920	8	880	37	520	2,110	2,110	2,110	2,110	2,110	2,110	2,110	2,110	2,110	2,110					
19山梨県	619	020	199	200	985	230	395	750	61	820	320	750	326	200	26	520	288	460	360	900	88	050	11	600	8	880	37	520	2,110	2,110	2,110	2,110	2,110	2,110	2,110	2,110	2,110	2,110	2,110	2,110			
20岐阜県	338	510	53	950	271	340	114	160	17	320	95	830	82	830	55	480	388	720	520	690	118	280	16	180	4	200	47	400	30,910	2,700	30,910	2,700	30,910	2,700	30,910	2,700	30,910	2,700	30,910				
21静岡県	1,557	680	277	330	1,231	050	396	490	64	290	328	330	454	020	55	480	388	720	520	690	118	280	16	180	4	200	47	400	30,910	2,700	30,910	2,700	30,910	2,700	30,910	2,700	30,910	2,700	30,910				
22愛知県	1,390	300	370	150	914	840	330	840	55	100	69	640	56	860	69	640	56	860	69	640	56	860	69	640	56	860	69	640	56	860	69	640	56	860	69	640	56	860	69	640	56	860	
23三重県	309	050	82	110	489	090	191	770	10	130	159	890	118	120	93	970	256	090	40	790	215	300	18	530	4	860	850	200	650	650	650	650	650	650	650	650	650	650	650				
24滋賀県	42	620	226	750	1,228	650	186	490	31	440	147	690	67	970	10	130	159	890	118	120	93	970	256	090	40	790	10	130	159	890	118	120	93	970	256	090	40	790	10	130	159		
25京都府	2,686	210	319	200	2,000	990	32	970	8	960	16	980	245	240	25	730	219	510	584	550	14	660	103	370	180	370	834	500	73	130	33	660	11	920	10	270	9	850					
26大阪府	857	070	203	290	619	990	137	780	3	960	35	270	10	110	102	300	295	480	1	386	720	146	760	23	260	17	850	10	420	31	970	31	970	31	970	31	970	31	970	31			
27奈良県	382	070	27	940	153	930	73	760	11	090	61	890	11	660	105	640	30	710	8	850	83	070	85	420	10	160	960	23	990	3	290	3	290	3	290	3	290	3	290	3			
28和歌山県	176	910	41	690	129	680	50	970	8	010	42	960	4	320	1,850	3	470	6	930	260	740	46	370	199	260	59	200	14	320	40	770	40	770	40	770	40	770	40	770	40			
29徳島県	706	180	194	160	484	770	38	760	8	380	27	670	41	730	16	930	24	800	395	080	111	990	261	040	176	410	29	270	147	140	48	13											

参考 1 調査票の回収状況

(施設)

施設所在地(47区分)	従業者数(5区分)												合計	
	0～4人		5～9人		10～29人		30～99人		100人以上		母集団施設数	回収施設数		
	母集団施設数	回収施設数	母集団施設数	回収施設数	母集団施設数	回収施設数	母集団施設数	回収施設数	母集団施設数	回収施設数				
施設所在地 計	32,535	1,441	7,128	1,030	7,146	3,653	4,088	2,658	1,038	722	51,935	9,504		
01北海道	1,464	71	379	56	369	210	234	154	77	49	2,523	540		
02青森県	282	17	70	20	103	72	50	43	10	9	515	161		
03岩手県	371	20	96	18	124	84	80	60	9	8	680	190		
04宮城県	307	16	118	10	140	74	79	45	21	16	665	161		
05秋田県	285	21	81	16	113	83	57	44	6	6	542	170		
06山形県	491	24	166	25	143	94	69	44	11	11	880	198		
07福島県	1,238	61	273	36	252	112	109	68	28	19	1,900	296		
08茨城県	317	13	139	19	119	51	56	36	12	10	643	129		
09栃木県	727	28	168	18	171	78	117	70	13	7	1,196	201		
10群馬県	613	28	180	31	140	65	88	58	13	10	1,034	192		
11埼玉県	127	1	66	11	80	39	61	42	10	9	344	102		
12千葉県	813	31	212	28	187	80	119	77	54	40	1,385	256		
13東京都	698	25	202	25	460	205	206	125	98	70	1,664	450		
14神奈川県	643	27	273	31	259	115	153	95	41	25	1,369	293		
15新潟県	1,264	51	273	37	215	108	113	81	20	16	1,885	293		
16富山県	199	11	84	13	72	42	55	38	7	6	417	110		
17石川県	351	22	83	14	99	56	86	52	24	16	643	160		
18福井県	581	28	126	15	65	28	51	37	6	5	829	113		
19山梨県	976	41	170	16	130	53	81	44	16	11	1,373	165		
20長野県	3,133	143	478	68	374	160	185	116	23	16	4,193	503		
21岐阜県	610	25	151	22	119	50	75	46	17	11	972	154		
22静岡県	1,356	69	392	55	360	177	237	139	49	27	2,394	467		
23愛知県	342	20	156	25	240	127	123	80	23	23	891	275		
24三重県	771	26	153	23	141	66	92	53	24	11	1,181	179		
25滋賀県	298	12	88	20	85	55	49	33	15	11	535	131		
26京都府	1,897	48	260	27	284	100	132	85	36	24	2,609	284		
27大阪府	504	14	101	14	182	100	111	64	59	41	957	233		
28兵庫県	779	22	229	22	210	97	120	77	55	35	1,393	253		
29奈良県	265	14	88	18	67	39	29	24	5	5	454	100		
30和歌山県	424	22	94	17	99	50	43	25	15	10	675	124		
31鳥取県	288	14	66	15	47	27	27	31	5	4	449	91		
32島根県	312	14	91	14	99	58	41	32	4	3	547	121		
33岡山県	429	25	77	14	94	52	53	32	12	6	665	129		
34広島県	415	21	123	22	145	70	82	58	21	13	786	184		
35山口県	222	14	69	14	94	51	54	41	13	10	452	130		
36徳島県	366	18	69	7	51	30	30	27	3	3	519	85		
37香川県	313	14	60	13	62	35	38	26	9	9	482	97		
38愛媛県	430	19	99	11	78	52	47	35	13	9	667	126		
39高知県	505	16	70	10	61	43	28	20	8	8	672	97		
40福岡県	391	17	133	21	177	90	111	78	30	21	842	227		
41佐賀県	146	10	63	7	73	46	34	22	6	6	322	91		
42長崎県	1,430	83	104	32	112	77	74	51	19	11	1,739	245		
43熊本県	590	39	147	23	174	97	104	61	12	8	1,027	237		
44大分県	703	37	175	24	139	62	78	57	9	7	1,104	187		
45宮崎県	346	27	80	8	68	48	38	31	6	5	538	119		
46鹿児島県	1,025	55	178	34	120	79	87	63	16	15	1,426	246		
47沖縄県	2,498	67	175	11	150	66	86	38	48	27	2,957	209		

参考2 主要項目別標準誤差率

(%)

施設所在地(47区分)	延べ 宿泊者数	従業員数				宿泊目的割合		居住地		うち 外国人延べ 宿泊者数	
		0~4人	5~9人	10~29人	30~99人	100人以上	観光目的の 宿泊者が 50%以上	観光目的の 宿泊者が 50%未満	県内		県外
施設所在地 計	1.11	8.93	5.13	1.36	1.16	2.33	2.02	2.41	1.88	1.20	2.65
01北海道	3.35	23.86	17.84	4.92	4.05	5.25	5.53	8.77	6.36	3.45	4.95
02青森県	8.98	53.08	30.65	7.09	3.86	8.12	8.90	18.95	9.40	10.07	30.97
03岩手県	4.04	19.31	24.10	6.86	4.75	8.58	7.44	7.13	5.82	4.23	9.89
04宮城県	9.37	40.11	40.82	8.59	8.23	4.80	8.72	15.55	11.94	9.97	14.22
05秋田県	4.82	22.78	27.53	7.15	6.80	0.00	8.14	10.44	8.41	5.20	9.20
06山形県	6.08	27.78	27.97	5.55	5.95	0.00	9.23	14.92	6.53	7.13	18.17
07福島県	5.49	21.59	25.53	7.04	5.13	9.59	6.87	12.21	8.13	5.53	20.20
08茨城県	5.13	33.86	17.80	9.67	5.62	5.26	14.83	6.88	9.27	5.70	16.29
09栃木県	5.89	20.52	19.36	8.35	6.90	21.37	7.24	12.97	9.93	6.80	19.57
10群馬県	3.99	17.69	12.17	8.80	5.43	7.48	4.99	13.78	6.00	4.45	18.32
11埼玉県	6.73	0.00	84.96	8.56	6.60	4.78	13.76	9.80	8.59	7.21	17.42
12千葉県	5.35	37.70	35.68	9.91	11.06	6.91	7.82	16.64	10.52	6.29	8.83
13東京都	3.28	26.53	20.24	4.13	3.96	7.03	8.52	5.24	6.06	3.49	4.80
14神奈川県	13.30	210.62	23.76	7.97	4.93	9.23	35.96	12.23	16.53	14.06	9.60
15新潟県	6.03	40.92	21.21	8.23	5.18	6.17	10.31	12.20	5.75	7.84	75.68
16富山県	7.25	39.60	74.94	13.14	8.72	9.80	11.20	14.29	16.25	8.34	15.95
17石川県	7.09	29.07	72.48	13.14	8.51	9.29	8.07	22.84	9.28	7.88	13.89
18福井県	7.58	24.44	41.96	16.23	7.16	7.54	11.33	16.74	21.70	7.43	23.87
19山梨県	5.95	26.18	27.46	9.91	6.66	9.74	7.37	24.46	30.18	5.59	15.48
20長野県	4.71	17.29	19.40	5.70	4.26	15.51	6.14	18.73	6.79	5.27	13.22
21岐阜県	7.04	30.90	36.41	11.42	7.39	9.11	7.13	34.36	18.43	6.39	11.98
22静岡県	3.50	20.58	20.64	5.50	4.06	6.90	5.08	10.81	6.51	3.64	12.31
23愛知県	3.44	27.65	20.12	5.47	4.76	7.27	10.41	4.62	5.28	4.55	8.14
24三重県	7.50	56.62	47.56	8.15	4.94	12.30	12.84	16.89	16.08	7.58	20.99
25滋賀県	5.94	40.03	26.43	6.62	7.84	12.14	9.20	11.27	11.64	6.37	18.08
26京都府	5.03	14.92	28.29	10.46	7.19	10.04	5.72	28.74	9.72	5.40	6.72
27大阪府	7.45	62.01	19.19	5.28	6.09	7.23	15.42	6.44	9.96	8.45	15.14
28兵庫県	5.54	22.24	41.61	10.30	7.39	10.20	6.76	23.78	6.03	6.86	14.51
29奈良県	8.84	26.31	36.03	14.72	9.25	0.00	9.25	102.16	19.84	9.62	19.77
30和歌山県	7.17	27.07	23.56	14.89	12.32	10.06	9.60	23.65	9.36	7.81	20.66
31鳥取県	6.44	32.06	24.34	12.75	7.15	7.96	8.56	12.97	11.16	6.44	14.82
32島根県	5.54	26.19	21.85	10.01	6.65	11.25	7.55	9.70	10.21	5.54	10.94
33岡山県	8.98	38.86	43.86	11.17	10.73	31.52	15.19	14.01	8.35	10.42	16.68
34広島県	5.93	43.20	25.75	9.29	9.71	11.98	17.61	8.73	10.13	6.39	11.27
35山口県	6.36	36.45	40.63	11.03	6.27	5.40	12.86	10.53	8.93	7.42	17.17
36徳島県	9.30	33.57	36.48	19.30	5.21	0.00	13.53	17.45	15.72	9.98	15.27
37香川県	6.17	38.36	21.35	13.68	7.03	0.00	11.06	10.74	12.07	7.11	12.83
38愛媛県	6.99	57.36	30.20	7.96	7.83	10.94	16.91	13.21	10.15	7.57	11.71
39高知県	8.94	34.41	42.46	9.89	5.66	0.00	17.37	14.26	17.68	9.86	7.76
40福岡県	3.90	21.04	20.92	6.95	5.66	6.49	10.83	5.10	5.21	4.55	7.21
41佐賀県	7.68	54.51	66.00	11.69	10.61	0.00	9.08	17.15	9.31	8.30	11.62
42長崎県	7.37	31.60	46.56	6.76	7.49	17.62	16.61	11.00	8.41	8.76	13.81
43熊本県	6.66	24.32	54.46	7.95	7.81	11.80	8.94	13.99	8.53	5.43	12.02
44大分県	8.62	34.27	41.75	11.72	4.71	22.71	11.07	25.71	13.06	9.43	14.45
45宮崎県	8.17	48.34	42.57	7.52	5.63	17.44	10.29	14.27	8.17	9.34	10.24
46鹿児島県	4.17	20.02	14.83	7.54	5.90	3.02	8.18	7.28	5.48	4.74	9.02
47沖縄県	5.47	20.60	78.08	8.26	6.64	5.99	6.11	57.00	15.01	6.18	13.57

参考3 宿泊旅行統計調査（平成30年7月）調査票

第1号様式



政府統計

**国土交通省
観光庁**

**平成30年8月13日までに報告
いただきますようお願いいたします**

宿泊施設コード

秘 宿泊旅行統計調査 調査票 (平成30年7月)

調査票送付先

部署名・ご担当者名までご記入ください。
誤り・変更があれば訂正してください。

電話番号 ()
FAX番号 ()

<p>問1. 貴宿泊施設名 名称が異なっている場合は、訂正してください。</p>					
<p>問2. 宿泊施設所在地 所在地が異なっている場合は、訂正してください。</p>					
<p>問3. 宿泊施設のタイプ あらかじめプリントされている場合、誤りがあれば訂正してください。 最も当てはまると考えられる番号一つに○を付けてください。</p>	<p>1. 旅館 2. リゾートホテル 3. ビジネスホテル 4. シティホテル 5. 簡易宿所 6. 会社・団体の宿泊所</p>				
<p>問4. 客室数及び収容人数 (平成30年1月1日現在) あらかじめプリントされている場合、誤りがあれば訂正してください。 貴宿泊施設における客室数及び通常の営業時に想定している収容人数を記入してください。</p>	<table border="1" style="width: 100%; border-collapse: collapse;"> <tr> <td style="width: 25%; text-align: center;">(A) 客室数</td> <td style="width: 25%; text-align: center;">室</td> <td style="width: 25%; text-align: center;">(B) 収容人数</td> <td style="width: 25%; text-align: center;">名</td> </tr> </table>	(A) 客室数	室	(B) 収容人数	名
(A) 客室数	室	(B) 収容人数	名		
<p>問5. 従業者数 (平成30年1月1日現在) あらかじめプリントされている場合、誤りがあれば訂正してください。 貴宿泊施設で就業しているすべての人(臨時雇用者、他からの派遣、出向を含む)を記入してください。</p>	名				

問6. 最近1年間に訪れた宿泊者の宿泊目的を延べ人数で見たとおおよその割合(例えば、70%、30%)でお答えください。あらかじめプリントされている場合、誤りがあれば訂正してください。

A. 観光レクリエーション	B. 出張・業務	合 計
%	%	100%

第1面

問7. 平成30年7月の宿泊者の延べ人数及び実人数は何人でしたか。
 そのうち、外国人宿泊者の延べ人数及び実人数は何人でしたか。
 また今月の、宿泊で利用した利用客室数は何室でしたか。

宿泊者数 <small>各日の全宿泊者数を月間で足し合わせた数を記入してください。子供や乳幼児も1人としてカウントしてください。</small>		延べ人数	(A1)	人
<small>施設に宿泊した実際の人数を月間で足し合わせた数を記入してください。子供や乳幼児も1人としてカウントしてください。</small>		実人数	(A2)	人
うち外国人宿泊者数 <small>日本国内に住所を有しない宿泊者を記入して下さい。日本国内の住所の有無による回答が困難であれば日本国籍を有しない宿泊者を記入してください。</small>		延べ人数	(A3)	人
		実人数	(A4)	人
利用客室数 <small>各日の宿泊者が利用した客室数を月間で足し合わせた延べの客室数を記入してください。宿泊をしない利用は含みません。</small> <small>利用客室数の記入が難しい場合は、おおよその客室稼働率(%)を記入してください。</small>			(A5)	室 または %

なしの場合は「0」と必ずご記入ください。

客室稼働率(%)でお答えになった場合は右欄にチェックを入れてください

問8. 問7の延べ宿泊者数について、宿泊者の居住地別内訳(県内か県外か)の人数をご記入ください。

延べ宿泊者数	県内外の合計が問7の(A1)の人数と一致 または 100%	
	県内(1)	人 または %
	県外(2) (国外を含む)	人 または %

県内外別の人数の記入が難しい場合は、**おおよその割合**(例えば、県内30%、県外70%)を記入してください。

%でお答えになった場合は右欄にチェックを入れてください

調査対象期間中にご回答内容に大きな変動が生じるような事情がある場合は、その旨ご記入ください。

() からのお客様が大きく [増加・減少] した。
 [キャンペーン・会議やイベントの開催・天候の変化・天災や事故・その他] による変動と考えられる。
 具体的に記入してください。

調査項目は以上です。ご協力ありがとうございました。

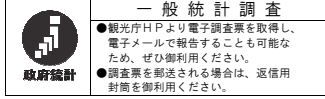

国土交通省
観光庁

平成30年8月13日までに報告
いただきますようお願いいたします

宿泊施設コード

--	--	--	--	--	--	--	--

秘 宿泊旅行統計調査 調査票(平成30年7月)

調査票送付先

電話番号 ()	FAX 番号 ()
-------------	---------------

部署名・ご担当者名までご記入ください。
誤り・変更があれば訂正してください。

問1. 貴宿泊施設名 <small>名称が異なっている場合は、訂正してください。</small>						
問2. 宿泊施設所在地 <small>市区町村が異なっている場合は、訂正してください。</small>						
問3. 宿泊施設のタイプ <small>あらかじめプリントされている場合、誤りがあれば訂正してください。 (最も当てはまると思われる番号一つに○を付けてください。)</small>	1. 旅館 2. リゾートホテル 3. ビジネスホテル 4. シティホテル 5. 簡易宿所 6. 会社・団体の宿泊所					
問4. 客室数及び収容人数 (平成30年1月1日現在) <small>あらかじめプリントされている場合、誤りがあれば訂正してください。 貴宿泊施設における客室数及び通常の営業時に想定している 収容人数を記入してください。</small>	(A)	客室数	室	(B)	収容人数	名
問5. 従業者数(平成30年1月1日現在) <small>あらかじめプリントされている場合、誤りがあれば訂正してください。 貴宿泊施設で就業しているすべての人(臨時雇用者、他からの 派遣、出向を含む)を記入してください。</small>						名

問6. 最近1年間に訪れた宿泊者の宿泊目的を延べ人数で見たとおおよその割合(例えば、70%、30%)
でお答えください。あらかじめプリントされている場合、誤りがあれば訂正してください。

A. 観光レクリエーション	B. 出張・業務	合 計
%	%	100%

問7. 平成30年7月の宿泊者の延べ人数及び実人数は何人でしたか。
そのうち、外国人宿泊者の延べ人数及び実人数は何人でしたか。
また今月の、宿泊で利用した利用客室数は何室でしたか。

宿泊者数 <small>各日の全宿泊者数を月間で足し合わせた数を記入してください。 子供や乳幼児も1人としてカウントしてください。</small>	延べ人数	(A1)	人
<small>施設に宿泊した実際の人数を月間で足し合わせた数を記入して ください。子供や乳幼児も1人としてカウントしてください。</small>	実人数	(A2)	人
うち外国人宿泊者数 <small>日本国内に住所を有しない宿泊者を記入し てください。日本国内の住所の有無による回答 が困難であれば日本国籍を有しない宿泊者 を記入してください。</small>	延べ人数	(A3)	人
	実人数	(A4)	人
利用客室数(または客室稼働率) <small>各日の宿泊で利用した客室数を月間で足し合わせた延べの客室数を記入 してください。宿泊をしない利用は含みません。 利用客室数の記入が難しい場合は、おおよその客室稼働率を%で記入してください。</small>			(A5) 室 または %

なしの場合は「0」と必ずご記入ください。

客室稼働率を%でお答えになった場合は右欄にチェックを入れてください

問8. 問7の延べ宿泊者数について、宿泊者の居住地別内訳（県内か県外か）の人数をご記入ください。

延べ宿泊者数	県内外の合計が問7の(A1)の人数と一致 または 100%	
	県内 (1)	人 または %
	県外 (2) (国外を含む)	人 または %

県内外別の人数の記入が難しい場合は、**おおよその割合**（例えば、県内 30%、県外 70%）を記入してください。

%でお答えになった場合は右欄にチェックを入れてください

問9. 問7の外国人延べ宿泊者数について、国籍（出身地）を、以下の国及び地域別に人数をご記入ください。該当者なしの場合は空白でも構いません。

外国人延べ宿泊者数	国籍別の合計が問7の(A3)の人数と一致 または 100%	
	韓 国 (1)	人 または %
	中 国 (2)	人 または %
	香 港 (3)	人 または %
	台 湾 (4)	人 または %
	ア メ リ カ (5)	人 または %
	カ ナ ダ (6)	人 または %
	イ ギ リ ス (7)	人 または %
	ド イ ツ (8)	人 または %
	フ ラ ン ス (9)	人 または %
	ロ シ ア (10)	人 または %
	シンガポール (11)	人 または %
	タ イ (12)	人 または %
	マレーシア (13)	人 または %
	イ ン ド (14)	人 または %
	オーストラリア (15)	人 または %
	インドネシア (16)	人 または %
	ベトナム (17)	人 または %
	フィリピン (18)	人 または %
	イ タ リ ア (19)	人 または %
	ス ペ イ ン (20)	人 または %
そ の 他 (21)	人 または %	

国籍(出身地)別の人数の記入が難しい場合は、**おおよその割合**（例えば、韓国 30%、台湾 50%、アメリカ 10%、その他 10%）を記入してください。

%でお答えになった場合は右欄にチェックを入れてください

調査対象期間中にご回答内容に大きな変動が生じるような事情（例えばキャンペーン、会議やイベントの開催、天候の変化、天災・事故等）がある場合は、その旨具体的にご記入ください。

調査項目は以上です。ご協力ありがとうございました。

政府統計

一般統計調査

- 観光庁HPより電子調査票を取得し、電子メールで報告することも可能なため、ぜひ御利用ください。
- 調査票を郵送される場合は、返信用封筒を御利用ください。

国土交通省
観光庁

平成30年8月13日までに報告
いただきますようお願いいたします

宿泊施設コード

--	--	--	--	--	--	--	--

秘 宿泊旅行統計調査 調査票(平成30年7月)

調査票送付先

部署名・ご担当者名までご記入ください。
誤り・変更があれば訂正してください。

電話番号	() () () () () () () () () ()	FAX番号	() () () () () () () () () ()
------	---	-------	---

問1. 貴宿泊施設名 名称が異なっている場合は、訂正してください。			
問2. 宿泊施設所在地 市区町村が異なっている場合は、訂正してください。			
問3. 宿泊施設のタイプ あらかじめプリントされている場合、誤りがあれば訂正してください。 最も当てはまると考えられる番号一つに○を付けてください。	1. 旅館 2. リゾートホテル 3. ビジネスホテル 4. シティホテル 5. 簡易宿所 6. 会社・団体の宿泊所		
問4. 客室数及び収容人数 (平成30年1月1日現在) あらかじめプリントされている場合、誤りがあれば訂正してください。 貴宿泊施設における客室数及び通常の営業時に想定している収容人数を記入してください。	(A) 客室数	室	(B) 収容人数 名
問5. 従業者数(平成30年1月1日現在) あらかじめプリントされている場合、誤りがあれば訂正してください。 貴宿泊施設で就業しているすべての人(臨時雇用者、他からの派遣、出向を含む)を記入してください。	名		

問6. 最近1年間に訪れた宿泊者の宿泊目的を延べ人数で見たとおおよその割合(例えば、70%、30%)でお答えください。あらかじめプリントされている場合、誤りがあれば訂正してください。

A. 観光レクリエーション	B. 出張・業務	合計
		100%

問7. 平成30年7月の宿泊者の延べ人数及び実人数は何人でしたか。
そのうち、外国人宿泊者の延べ人数及び実人数は何人でしたか。
また今月の、宿泊で利用した利用客室数は何室でしたか。

宿泊者数 各日の全宿泊者数を月間で足し合わせた数を記入してください。 子供や乳幼児も1人としてカウントしてください。	延べ人数	(A1)	人
	実人数	(A2)	人
うち外国人宿泊者数 日本国内に住所を有しない宿泊者を記入して下さい。 日本国内の住所の有無による回答が困難であれば日本国籍を有しない宿泊者を記入してください。	延べ人数	(A3)	人
	実人数	(A4)	人
利用客室数(または客室稼働率) 各日の宿泊で利用した客室数を月間で足し合わせた延べの客室数を記入してください。宿泊しない利用は含みません。 利用客室数の記入が難しい場合は、おおよその客室稼働率を%で記入してください。	(A5)	室	←
または			%

なしの場合は「0」と必ず記入してください。

客室稼働率を%でお答えになった場合は右欄にチェックを入れてください

問8. 問7の外国人延べ宿泊者数について、国籍（出身地）を、以下の国及び地域別に人数をご記入ください。該当者なしの場合は空白でも構いません。

外国人延べ宿泊者数	国籍別の合計が問7の(A3)の人数と一致 または 100%
韓 国 (1)	人 または %
中 国 (2)	人 または %
香 港 (3)	人 または %
台 湾 (4)	人 または %
ア メ リ カ (5)	人 または %
カ ナ ダ (6)	人 または %
イ ギ リ ス (7)	人 または %
ド イ ツ (8)	人 または %
フ ラ ン ス (9)	人 または %
ロ シ ア (10)	人 または %
シ ン ガ ポ ー ル (11)	人 または %
タ イ (12)	人 または %
マ レ ー シ ア (13)	人 または %
イ ン ド (14)	人 または %
オ ー ス ト ラ リ ア (15)	人 または %
イ ン ド ネ シ ア (16)	人 または %
ベ ト ナ ム (17)	人 または %
フ ィ リ ピ ン (18)	人 または %
イ タ リ ア (19)	人 または %
ス ペ イ ン (20)	人 または %
そ の 他 (21)	人 または %

国籍(出身地)別の人数の記入が難しい場合は、**おおよその割合**(例えば、韓国 30%、台湾 50%、アメリカ 10%、その他 10%)を記入してください。

%でお答えになった場合は右欄にチェックを入れてください

調査対象期間中にご回答内容に大きな変動が生じるような事情がある場合は、その旨ご記入ください。

[月 日 ~ 月 日の間、休業していた(営業再開日: 月 日)]

[廃業した(廃業日: 月 日)]

() からのお客様が大きく [増加・減少] した。

[キャンペーン・会議やイベントの開催・天候の変化・天災や事故・その他] による変動と考えられる。

具体的にご記入ください。

問9. 問7の延べ宿泊者について、宿泊者の居住地別内訳（都道府県）の人数をご記入ください。
 また、同様の内容が分かるものを別紙として添付していただいても構いません。

延べ宿泊者数	都道府県別の合計と問7の(A1)の人数と一致 または 100%	
	人数	割合
北海道(1)	人	または %
青森県(2)	人	または %
岩手県(3)	人	または %
宮城県(4)	人	または %
秋田県(5)	人	または %
山形県(6)	人	または %
福島県(7)	人	または %
茨城県(8)	人	または %
栃木県(9)	人	または %
群馬県(10)	人	または %
埼玉県(11)	人	または %
千葉県(12)	人	または %
東京都(13)	人	または %
神奈川県(14)	人	または %
新潟県(15)	人	または %
富山県(16)	人	または %
石川県(17)	人	または %
福井県(18)	人	または %
山梨県(19)	人	または %
長野県(20)	人	または %
岐阜県(21)	人	または %
静岡県(22)	人	または %
愛知県(23)	人	または %
三重県(24)	人	または %

都道府県別の人数の記入が難しい場合は、**おおよその割合**(例えば、東京 50%、大阪 20%、...)を記入してください。

調査項目は次ページに続きます。

問9. の調査項目の続き。

滋賀県(25)	人	または	%
京都府(26)	人	または	%
大阪府(27)	人	または	%
兵庫県(28)	人	または	%
奈良県(29)	人	または	%
和歌山県(30)	人	または	%
鳥取県(31)	人	または	%
島根県(32)	人	または	%
岡山県(33)	人	または	%
広島県(34)	人	または	%
山口県(35)	人	または	%
徳島県(36)	人	または	%
香川県(37)	人	または	%
愛媛県(38)	人	または	%
高知県(39)	人	または	%
福岡県(40)	人	または	%
佐賀県(41)	人	または	%
長崎県(42)	人	または	%
熊本県(43)	人	または	%
大分県(44)	人	または	%
宮崎県(45)	人	または	%
鹿児島県(46)	人	または	%
沖縄県(47)	人	または	%
国外(※)(48)	人	または	%

都道府県別の人数の記入が難しい場合は、**おおよその割合**(例えば、東京50%、大阪20%、…)を記入してください。

%でお答えになった場合は右欄にチェックを入れてください

※延べ宿泊者数の国外の人数は、問7の外国人延べ宿泊者数(A3)に一致します。
調査項目は以上です。ご協力ありがとうございました。

宿泊旅行統計調査報告（平成30年7月分）

発行 平成30年9月

編集 国土交通省観光庁観光戦略課観光統計調査室
〒100-8918 東京都千代田区霞が関2丁目1番2号
電話 代表 03 (5253) 8111 内線 27214、27224
直通 03 (5253) 8325
URL <http://www.mlit.go.jp/kankocho/>
