

# 宿泊旅行統計調査報告

(平成30年4月分)

平成30年6月

国土交通省 観光庁



遡及推計概要図

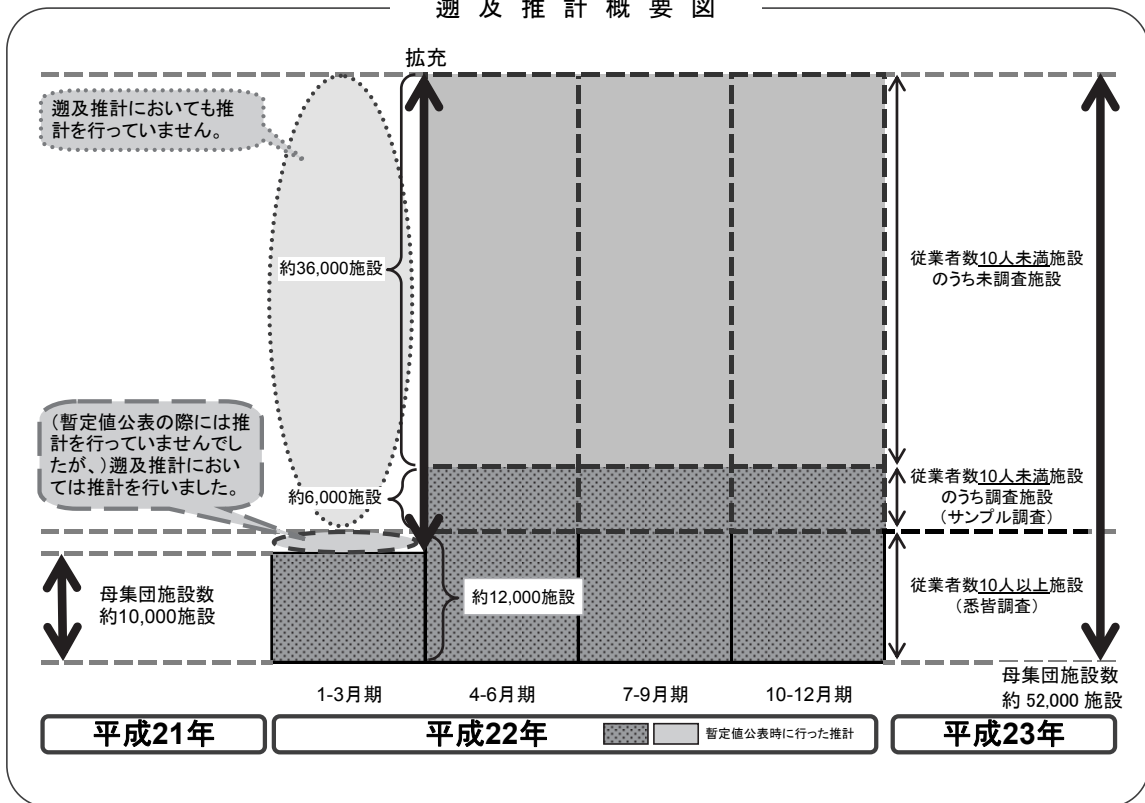

平成22年第2四半期の調査より、従業員数9人以下を含む全宿泊施設に調査対象を拡充しております。データご活用の際、経年比較する場合等にはご注意ください。

本統計表は、平成30年1月1日現在の施設を母集団として推計を行っています。



## 目 次

調査の概要.....	(1)
用語の解説.....	(3)
結果の概要.....	(5)

### 統計表

統計表を利用する上での注意 .....	1
1－1. 都道府県別延べ宿泊者数推移表 .....	2
1－2. 都道府県別延べ宿泊者数推移表 対前年（同月）比推移表 .....	3
2－1. 都道府県別外国人別延べ宿泊者数推移表 .....	4
2－2. 都道府県別外国人別延べ宿泊者数推移表 対前年（同月）比推移表 .....	5
3. 都道府県別・宿泊施設タイプ別客室稼働率.....	6
第1表 施設所在地（47区分及び運輸局等）、従業者数（4区分）、宿泊目的割合（2区分）別施設数並びに施設所在地（47区分及び運輸局等）、宿泊施設タイプ（6区分）別施設数.....	10
第2表 施設所在地（47区分及び運輸局等）、従業者数（4区分）、宿泊目的割合（2区分）別延べ宿泊者数並びに施設所在地（47区分及び運輸局等）、宿泊目的割合（2区分）別外国人延べ宿泊者数 .....	11
第3表 施設所在地（47区分及び運輸局等）、従業者数（4区分）、宿泊目的割合（2区分）別実宿泊者数並びに施設所在地（47区分及び運輸局等）、宿泊目的割合（2区分）別外国人実宿泊者数 .....	12
第4表 施設所在地（47区分及び運輸局等）、宿泊施設タイプ（6区分）別延べ宿泊者数並びに施設所在地（47区分及び運輸局等）、宿泊施設タイプ（6区分）別外国人延べ宿泊者数.....	13
第5表 施設所在地（47区分及び運輸局等）、宿泊施設タイプ（6区分）別実宿泊者数並びに施設所在地（47区分及び運輸局等）、宿泊施設タイプ（6区分）別外国人実宿泊者数.....	14
第6表 施設所在地（47区分及び運輸局等）、従業者数（4区分）、宿泊目的割合（2区分）別定員稼働率並びに施設所在地（47区分及び運輸局等）、宿泊施設タイプ（6区分）別定員稼働率.....	15
第7表 施設所在地（47区分及び運輸局等）、従業者数（4区分）、宿泊目的割合（2区分）別利用客室数並びに施設所在地（47区分及び運輸局等）、宿泊施設タイプ（6区分）別利用客室数.....	16

第 8 表	施設所在地（47 区分及び運輸局等）、従業者数（4 区分）、宿泊目的割合（2 区分）別客室稼働率並びに施設所在地（47 区分及び運輸局等）、宿泊施設タイプ（6 区分）別客室稼働率.....	17
第 9 表	施設所在地（47 区分及び運輸局等）、宿泊目的割合（2 区分）、居住地（2 区分）別延べ宿泊者数.....	18
第 10 表	施設所在地（47 区分及び運輸局等）、宿泊施設タイプ（6 区分）、居住地（2 区分）別延べ宿泊者数.....	19
	〈国籍別集計〉	
参考第 1 表	施設所在地（47 区分及び運輸局等）、国籍（出身地）（21 区分）別外国人延べ宿泊者数（従業者数 10 人以上の施設）.....	20
	〈居住地別集計〉	
参考第 2 表	施設所在地（47 区分及び運輸局等）、居住地（47 区分及び運輸局等）別延べ宿泊者数（従業者数 100 人以上の施設）.....	21
参考第 3 表	施設所在地（47 区分及び運輸局等）、居住地（47 区分及び運輸局等）別延べ宿泊者数<観光目的の宿泊者が 50%以上の施設>（従業者数 100 人以上の施設）.....	24
参考第 4 表	施設所在地（47 区分及び運輸局等）、居住地（47 区分及び運輸局等）別延べ宿泊者数<観光目的の宿泊者が 50%未満の施設>（従業者数 100 人以上の施設）.....	27
	〈市区町村別集計〉	
参考第 5 表	施設所在地(主な市区町村)、従業者数（3 区分）別母集団施設数及び回収施設数.....	30
参考第 6 表	施設所在地(主な市区町村)、従業者数（3 区分）別延べ宿泊者数.....	32
参考第 7 表	施設所在地(主な市区町村)、従業者数（3 区分）別実宿泊者数.....	34
参考第 8 表	施設所在地(主な市区町村)、従業者数（3 区分）別外国人延べ宿泊者数....	36
参考第 9 表	施設所在地(主な市区町村)、従業者数（3 区分）別外国人実宿泊者数.....	38
参考第 10 表	施設所在地(主な市区町村)、従業者数（3 区分）別定員稼働率.....	40
参考第 11 表	施設所在地(主な市区町村)、従業者数（3 区分）別利用客室数.....	42
参考第 12 表	施設所在地(主な市区町村)、従業者数（3 区分）別客室稼働率.....	44
	〈従業者数 10 人以上施設集計〉	
参考第 13 表	施設所在地(47 区分及び運輸局等)、従業者数(3 区分)、宿泊目的割合（2 区分）別施設数並びに施設所在地（47 区分及び運輸局等）、宿泊施設タイプ（6 区分）別施設数.....	46
参考第 14 表	施設所在地(47 区分及び運輸局等)、従業者数(3 区分)、宿泊目的割合（2 区分）別延べ宿泊者数並びに施設所在地（47 区分及び運輸局等）、宿泊目的割合（2 区分）別外国人延べ宿泊者数.....	47

参考第 1 5 表	施設所在地(47 区分及び運輸局等)、従業者数(3 区分)、宿泊目的割合(2 区分)別実宿泊者数並びに施設所在地(47 区分及び運輸局等)、宿泊目的割合(2 区分)別外国人実宿泊者数 .....	48
参考第 1 6 表	施設所在地(47 区分及び運輸局等)、宿泊施設タイプ(6 区分)別延べ宿泊者数並びに施設所在地(47 区分及び運輸局等)、宿泊施設タイプ(6 区分)別外国人延べ宿泊者数 .....	49
参考第 1 7 表	施設所在地(47 区分及び運輸局等)、宿泊施設タイプ(6 区分)別実宿泊者数並びに施設所在地(47 区分及び運輸局等)、宿泊施設タイプ(6 区分)別外国人実宿泊者数.....	50
参考第 1 8 表	施設所在地(47 区分及び運輸局等)、従業者数(3 区分)、宿泊目的割合(2 区分)別定員稼働率並びに施設所在地(47 区分及び運輸局等)、宿泊施設タイプ(6 区分)別定員稼働率.....	51
参考第 1 9 表	施設所在地(47 区分及び運輸局等)、従業者数(3 区分)、宿泊目的割合(2 区分)別利用客室数並びに施設所在地(47 区分及び運輸局等)、宿泊施設タイプ(6 区分)別利用客室数.....	52
参考第 2 0 表	施設所在地(47 区分及び運輸局等)、従業者数(3 区分)、宿泊目的割合(2 区分)別客室稼働率並びに施設所在地(47 区分及び運輸局等)、宿泊施設タイプ(6 区分)別客室稼働率.....	53
参考第 2 1 表	施設所在地(47 区分及び運輸局等)、宿泊目的割合(2 区分)、居住地(2 区分)別延べ宿泊者数.....	54
参考第 2 2 表	施設所在地(47 区分及び運輸局等)、宿泊施設タイプ(6 区分)、居住地(2 区分)別延べ宿泊者数.....	55
参考 1	調査票の回収状況.....	s-1
参考 2	主要項目別標準誤差率.....	s-2
参考 3	宿泊旅行統計調査(平成 3 0 年 4 月分)調査票 .....	s-3





## 調 査 の 概 要

### 1 調査の目的

宿泊旅行統計調査は、我が国の宿泊旅行の実態を全国規模で把握することを目的とする。

### 2 調査の対象

調査対象は、日本国内において宿泊業を営むホテル、旅館、簡易宿所、会社・団体の宿泊所などの全宿泊施設であり、事業所母集団データベース（総務省）をもとに観光庁で補正を加えた母集団名簿により調査を行った。

### 3 調査の期間

平成30年4月の1ヶ月間。

### 4 調査の時期

平成30年4月30日現在で調査した。

### 5 抽出方法

都道府県、従業者数規模別層化抽出により、従業者数10人以上の宿泊施設については全施設、従業者数5人以上10人未満の宿泊施設については3分の1の施設、5人未満の施設については9分の1の施設を抽出して調査を行った。

### 6 調査事項

調査に使用した調査票は、従業者数規模別に第1号様式～第3号様式とし、第1号様式は従業者数10人未満の宿泊施設、第2号様式は従業者数10人以上100人未満の宿泊施設、第3号様式は従業者数100人以上の宿泊施設に対する調査票とした。

#### 第1号様式

- 1 宿泊施設の名称
- 2 宿泊施設所在地
- 3 宿泊施設タイプ
- 4 客室数及び収容人数
- 5 従業者数
- 6 宿泊目的
- 7 延べ宿泊者数と実宿泊者数  
及び外国人延べ宿泊者数と実宿泊者数
- 8 利用客室数
- 9 居住地別（県内外別）延べ宿泊者数

#### 第2号様式

- 1 宿泊施設の名称
- 2 宿泊施設所在地
- 3 宿泊施設タイプ
- 4 客室数及び収容人数
- 5 従業者数
- 6 宿泊目的
- 7 延べ宿泊者数と実宿泊者数  
及び外国人延べ宿泊者数と実宿泊者数
- 8 利用客室数
- 9 居住地別（県内外別）延べ宿泊者数
- 10 国籍別外国人延べ宿泊者数

#### 第3号様式

- 1 宿泊施設の名称
- 2 宿泊施設所在地
- 3 宿泊施設タイプ
- 4 客室数及び収容人数
- 5 従業者数
- 6 宿泊目的
- 7 延べ宿泊者数と実宿泊者数  
及び外国人延べ宿泊者数と実宿泊者数
- 8 利用客室数
- 9 居住地別（都道府県別）延べ宿泊者数
- 10 国籍別外国人延べ宿泊者数

## 7 調査の方法

調査は、観光庁から調査対象施設へ調査票を配布し、報告者（調査対象施設）が、自ら調査票に記入し返送する方法で実施した。

また、調査の実施、審査・集計等については民間に委託して実施した。

## 8 結果の推定方法

調査票の回収状況は、参考1に示したとおりであり、未回収分については調査結果に施設所在地（47区分）×従業者数（5区分）の層ごとに母集団施設数に対する回収施設数の逆数（母集団施設数／回収施設数）を乗じて合算した。なお、標本の総和が1,000人泊（人）以上になる結果表セルにおいて50%以上のシェアを占める標本については別途層を設け、乗率  $N_h/n_h = 1$  とした。

以上より、総計の推定値は次の式で表される。

$$G = \sum_h \frac{N_h}{n_h} \sum_i x_{hi}$$

$G$ ：総計（延べ宿泊者数等）の推定値

$x_{hi}$ ：第  $h$  層の第  $i$  番目の施設の調査結果（延べ宿泊者数等）

$n_h$ ：第  $h$  層の標本（回収）施設数

$N_h$ ：第  $h$  層の母集団施設数

なお、「居住地別集計」及び「市区町村別集計」については、未回収分を推定せずに実数値とした。

## 9 推定値の精度

調査の結果は、調査票が回収された標本から得られた推定値であるので標本誤差を含んでおり、全母集団施設から調査票が回収された場合に得られるはずの値とは必ずしも一致しない。この報告に掲載されている推定値の

標準誤差率は、参考2に示したとおりである。

標準誤差率とは、全母集団施設から調査票が回収された場合に得られるはずの値（以下「真の値」という。）の存在範囲を示す目安となるものである。すなわち、推定値を中心として、その前後に標準誤差の2倍の幅を取れば、その区間内に真の値があることが約95%の確率で期待される。なお、参考2の「主要項目別標準誤差率」は、以下の式で計算した。

$$e = \sqrt{V}/G$$

$$V = \sum_h N_h (N_h - n_h) s_h^2 / n_h$$

$e$ ： $G$ の標準誤差率

$V$ ： $G$ の分散の推定値

$s_h$ ：第  $h$  層の標本の標準偏差

$N_h$ ：第  $h$  層の母集団施設数

$n_h$ ：第  $h$  層の標本（回収）施設数

## 10 結果の公表

調査の結果は、「宿泊旅行統計調査結果報告（平成30年4月分）」として公表する。

なお、上記報告書及び統計表は、観光庁ホームページにおいても掲載する。

URL：<http://www.mlit.go.jp/kankocho/>

## 用語の解説

### 宿泊施設

旅館業法に基づく営業許可を得ているホテル、旅館、簡易宿所、会社・団体の宿泊所などの施設をいう。

### 従業者数

従業者とは、当該宿泊施設で働いているすべての人をいう（実人員数）。派遣労働者、在籍出向など出向元に籍がありながら当該施設に来て働いている人、下請として他の会社など別経営の事業所から来て働いている人を含む。なお、宿泊施設以外の施設（遊園地、ゴルフ場、スキー場、プール等）を併設している場合で、会計上も宿泊施設営業と他の事業を分けている場合は、宿泊施設営業に従事している人のみとした。

### 宿泊目的割合

宿泊者の宿泊目的割合とは、「観光・レクリエーション」及び「出張・業務」の宿泊目的の2区分の割合をいう。

### 延べ宿泊者数

延べ宿泊者数とは、各月における宿泊者（寝具を使用して施設を利用するもの。子供や乳幼児を含む。）の延べ人数をいう。

### 実宿泊者数

実宿泊者数とは、各月における宿泊手続をした人数をいい、子供や乳幼児も1人とした。

### 外国人延べ宿泊者数

外国人延べ宿泊者数とは、各月における外国人（日本国内に住所を有しないもの）の宿泊者の延べ人数をいう。ただし、日本国内の住所の有無による回答が困難な施設は、日本国籍を有しないものを外国人宿泊者として回答しても差し支えないこととした。

### 外国人実宿泊者数

外国人実宿泊者数とは、各月における外国人の宿泊手続をした人数をいう。

### 利用客室数

利用客室数とは、各月における宿泊者が利用した客室数をいう。

### 施設所在地

施設所在地とは、宿泊施設が所在する都道府県又は市区町村をいう。

### 居住地

調査票第1号様式及び第2号様式においては、「県内」（宿泊者の住所が当該宿泊施設と同じ都道府県内にある）か「県外」（都道府県外にある）かの2区分をいう。なお、外国人は、「県外」に含めた。

調査票第3号様式においては、宿泊者の住所の都道府県をいう。なお、外国人は、「国外」としている。

### **国籍（出身地）**

国籍（出身地）とは、宿泊者が提示した旅券の国又は地域をいい、日本国籍を有する国外居住者は「その他」に含めた。

### **定員稼働率**

定員稼働率とは、延べ宿泊者を総収容人数で除して算出したものをいい、総収容人数とは、収容人数に各月の日数を乗じて算出したものをいう。

### **客室稼働率**

客室稼働率とは、利用客室数を総客室数で除して算出したものをいい、総客室数とは、客室数に各月の日数を乗じて算出したものをいう。

## 結 果 の 概 要

### 1 宿泊施設数

平成30年1月1日現在において、宿泊業を営むホテル、旅館、簡易宿所、会社・団体の宿泊所などの施設は50,458施設であった(表1)。今回の調査では、このうち18,406施設に調査を実施し、10,066施設(54.7%)から回答があった。

表1 従業者数別、宿泊目的別割合別施設数(平成30年4月)

(単位:施設)

	総数 1)	観光目的 50%以上	観光目的 50%未満
総数	50,458	34,280 (67.9%)	14,180 (28.1%)
従業者数0~9人	38,407	27,260 (71.0%)	9,160 (23.8%)
従業者数10~29人	7,003	3,770 (53.8%)	3,220 (46.0%)
従業者数30~99人	4,018	2,530 (63.0%)	1,480 (36.8%)
従業者数100人以上	1,030	710 (68.9%)	320 (31.1%)

1) 宿泊目的割合不詳を含む

( )内は総数に占めるシェア

### 2 延べ宿泊者数と実宿泊者数

平成30年4月の延べ宿泊者数は全体で4,010万人泊(表2)、うち県内からの日本人延べ宿泊者数796万人泊(シェア19.9%)、県外からの日本人延べ宿泊者数2,232万人泊(シェア55.6%)、外国人延べ宿泊者数830万人泊(同20.7%)、不詳153万人泊(同3.8%)であった。

また、実宿泊者数は全体で2,984万人、うち外国人実宿泊者数は534万人であった(表2)。

一人当たり平均宿泊数は全体で1.34泊、外国人で1.55泊であった。一人当たり平均宿泊数を宿泊施設タイプ別に見ると、全体ではシティホテルで1.48泊、簡易宿所で1.43泊、会社・団体の宿泊所で1.42泊、ビジネスホテルで1.37泊、リゾートホテルで1.27泊、旅館で1.20泊と続く。うち外国人ではシティホテルの1.78泊が最も長い(表3)。

表2 延べ宿泊者数と実宿泊者数(平成30年4月)

(単位:万人泊、万人)

	合計
延べ宿泊者数(万人泊)	4,010
うち外国人宿泊者数	830 (20.7%)
実宿泊者数(万人)	2,984
うち外国人宿泊者数	534 (17.9%)

( )内はシェア

表3 宿泊施設タイプ別延べ宿泊者数と一人当たり平均宿泊数(平成30年4月)

	延べ 宿泊者数 (万人泊)	一人当たり 平均宿泊数 (泊)
総数 1)	4,010	1.34
うち外国人 1)	830	1.55
宿泊施設 タイプ 別	旅館	1.20
	うち外国人	1.22
	リゾートホテル	1.27
	うち外国人	1.35
	ビジネスホテル	1.37
	うち外国人	1.57
	シティホテル	1.48
	うち外国人	1.78
	簡易宿所	1.43
	うち外国人	1.58
	会社・団体の宿泊所	1.42
	うち外国人	1.27

1) 宿泊施設タイプ不詳を含む

### (1) 都道府県別延べ宿泊者数

都道府県別延べ宿泊者数を見ると、1位の東京都が522万人泊（シェア13.0%）、2位の大阪府が297万人泊（同7.4%）、3位の北海道が216万人泊（同5.4%）で、上位3都道府県で全体の約3割を占めた（図1-1）。

特に、県外からの日本人延べ宿泊者数の構成比（不詳分も按分して算出）のウェイトが高いのは、徳島県が84%、福井県が79%、三重県と高知県が78%、栃木県が76%であった（図1-2）。

### (2) 外国人延べ宿泊者数

都道府県別外国人延べ宿泊者数を見ると、1位の東京都が211万人泊（外国人延べ宿泊者数全体に占めるシェア25.5%）、2位の大阪府が122万人泊（同14.7%）、3位の京都府が57万人泊（同6.9%）で、上位3都道府県で全体の約5割を占めた（図2）。

なお、従業者数10人以上の施設について、国・地域別に見ると、1位は中国168万人泊（外国人延べ宿泊者数全体に占めるシェア22.1%）、2位は台湾114万人泊（同15.0%）、3位は韓国94万人泊（同12.4%）、4位はアメリカ56万人泊（同7.4%）、5位は香港50万人泊（同6.5%）で、全体の6割を超えた（表9）。

外国人延べ宿泊者数が最も多い東京都では、1位は中国40万人泊（東京都における外国人延べ宿泊者数全体に占めるシェア19.6%）、2位はアメリカ24万人泊（同12.0%）、3位は台湾17万人泊（同8.2%）、4位は韓国12万人泊（同5.7%）、5位はタイ10万人泊（同5.0%）であった。

## 3 宿泊施設の定員稼働率

平成30年4月の全宿泊施設の定員稼働率（延べ宿泊者数／総収容人数）は、全国平均で39.4%であった（表4）。

また、施設タイプ別では、旅館は沖縄県（35.9%）、リゾートホテルは大阪府（73.3%）、ビジネスホテルは京都府（84.8%）、シティホテルは大阪府（84.4%）、簡易宿所は大阪府（47.4%）、会社・団体の宿泊所は長崎県（60.6%）がそれぞれ第1位であり、シティホテル、ビジネスホテルの定員稼働率が高い傾向が見られた（図4）。

なお、施設規模別に見ると、従業者数0人から9人の宿泊施設が16.4%、従業者数10人から29人の宿泊施設が46.5%、従業者数30人から99人の宿泊施設が50.2%、従業者数100人以上の宿泊施設が56.1%であった（表4）。

表4 宿泊施設の従業者数別定員稼働率(平成30年4月)

	合計
総数	39.4%
従業者数0～9人	16.4%
従業者数10～29人	46.5%
従業者数30～99人	50.2%
従業者数100人以上	56.1%

#### 4 宿泊施設の客室稼働率

平成30年4月の全宿泊施設の客室稼働率(利用客室数/総客室数)は、全国平均で60.7%であった(表5)。

また、施設タイプ別では、旅館は東京都(64.2%)、リゾートホテルは大阪府(91.1%)、ビジネスホテルは東京都(89.3%)、シティホテルは大阪府(93.2%)、簡易宿所は大阪府(67.1%)、会社・団体の宿泊所は福岡県(71.0%)がそれぞれ第1位であり、シティホテル、リゾートホテルの客室稼働率が高い傾向が見られた(図5)。

なお、施設規模別に見ると、従業者数0人から9人の宿泊施設が30.4%、従業者数10人から29人の宿泊施設が68.3%、従業者数30人から99人の宿泊施設が72.6%、従業者数100人以上の宿泊施設が76.4%であった(表5)。

表5 宿泊施設の従業者数別客室稼働率(平成30年4月)

	合計
総数	60.7%
従業者数0～9人	30.4%
従業者数10～29人	68.3%
従業者数30～99人	72.6%
従業者数100人以上	76.4%

#### 5 一人当たりの平均宿泊数

平成30年4月の一人当たりの平均宿泊数を都道府県別に見ると、1位の沖縄県が1.64泊、2位の京都府が1.63泊、3位の東京都が1.59泊であった(図6-1)。

外国人一人当たりの平均宿泊数を都道府県別に見ると、1位の東京都が2.06泊、2位の京都府が1.99泊、3位の埼玉県が1.97泊であった(図6-2)。

表6 総括表

事項別 年度・月別		延べ宿泊者数(万人泊)										定員稼働率			
		従業者数 10人未満を含む		従業者数 10人以上		うち外国人宿泊者数						従業者数 10人未満を含む		従業者数 10人以上	
						従業者数10人未満を含む		従業者数10人以上							
		前年比	前年比	前年比	シェア 1)	前年比	シェア 1)	前年比	前年比	前年比(差分)	前年比(差分)				
年別	平成19年	-	-	30,938	-	-	-	-	2,265	-	7.3%	-	-	45.4%	-
	平成20年	-	-	30,970	0.1%	-	-	-	2,225	-1.8%	7.2%	-	-	45.2%	-0.2%
	平成21年	-	-	30,130	-2.7%	-	-	-	1,830	-17.8%	6.1%	-	-	43.6%	-1.6%
	平成22年	-	-	34,882	15.8%	-	-	-	2,602	42.2%	7.5%	-	-	45.2%	1.6%
	平成23年	41,723	-	33,934	-2.7%	1,842	-	4.4%	1,702	-34.6%	5.0%	34.3%	-	43.0%	-2.2%
	平成24年	43,950	5.3%	35,995	6.1%	2,631	42.9%	6.0%	2,382	40.0%	6.6%	36.4%	2.1%	45.8%	2.8%
	平成25年	46,589	6.0%	38,221	6.2%	3,350	27.3%	7.2%	3,124	31.1%	8.2%	36.3%	-0.1%	47.6%	1.8%
	平成26年	47,350	1.6%	39,615	3.6%	4,482	33.8%	9.5%	4,207	34.7%	10.6%	37.6%	1.3%	49.2%	1.6%
	平成27年	50,408	6.5%	41,903	5.8%	6,561	46.4%	13.0%	6,051	43.8%	14.4%	39.7%	2.1%	51.3%	2.1%
	平成28年	49,249	-2.3%	41,664	-0.6%	6,939	5.8%	14.1%	6,407	5.9%	15.4%	39.1%	-0.6%	50.8%	-0.5%
平成29年	49,819	1.2%	42,482	2.0%	7,800	12.4%	15.7%	7,180	12.1%	16.9%	40.3%	1.2%	51.2%	0.4%	
月別	平成30年														
	1月	3,573	-1.0%	3,095	-0.9%	627	1.1%	17.6%	575	1.0%	18.6%	34.1%	-0.5%	43.9%	-0.7%
	2月	3,677	2.6%	3,167	2.3%	696	20.7%	18.9%	631	18.4%	19.9%	38.9%	1.1%	49.4%	0.9%
	3月	4,270	-0.1%	3,716	0.5%	678	15.0%	15.9%	626	14.2%	16.8%	41.0%	-0.1%	52.6%	-0.4%
	4月	4,010	1.1%	3,466	0.8%	830	5.5%	20.7%	758	4.1%	21.9%	39.4%	0.7%	50.5%	0.6%
	5月														
	6月														
	7月														
	8月														
	9月														
	10月														
	11月														
12月															

1)延べ宿泊者数に占める外国人宿泊者数の比率

2)平成22年第2四半期の調査より、調査対象を従業者数9人以下を含む全宿泊施設に拡充した。

表7 従業者数別、宿泊目的割合別、及び宿泊施設タイプ別  
 宿泊者数、定員稼働率及び客室稼働率(平成30年4月)

(単位:万人泊)

		延べ宿泊者数	定員稼働率	客室稼働率
総数 1) 2)		4,010	39.4%	60.7%
従業者数0～9人 1)	観光目的50%以上	544	16.4%	30.4%
	観光目的50%未満	259	11.4%	18.8%
		285	29.5%	45.5%
従業者数10～29人 1)	観光目的50%以上	1,141	46.5%	68.3%
	観光目的50%未満	356	30.8%	52.2%
		784	60.6%	74.7%
従業者数30～99人 1)	観光目的50%以上	1,277	50.2%	72.6%
	観光目的50%未満	622	40.1%	63.5%
		655	66.3%	79.1%
従業者数100人以上 1)	観光目的50%以上	1,048	56.1%	76.4%
	観光目的50%未満	765	52.1%	72.8%
		284	70.8%	84.0%
夕泊 イ泊 プ施 別設	旅館	713	22.4%	36.5%
	リゾートホテル	558	40.3%	55.8%
	ビジネスホテル	1,771	64.1%	76.0%
	シティホテル	676	69.0%	82.2%
	簡易宿所	229	15.0%	27.8%
	会社・団体の宿泊所	63	18.8%	28.5%

- 1) 宿泊目的割合不詳含む  
 2) 宿泊施設タイプ不詳を含む

表8 運輸局別延べ宿泊者数(平成30年)

(単位:万人泊)

運輸局等	平成30年1月			平成30年2月			平成30年3月			平成30年4月		
	延べ宿泊者数		うち外国人	延べ宿泊者数		うち外国人	延べ宿泊者数		うち外国人	延べ宿泊者数		うち外国人
	前年同月比			前年同月比			前年同月比			前年同月比		
総数	3,573	-1.0%	627	3,677	2.6%	696	4,270	-0.1%	678	4,010	1.1%	830
北海道運輸局	299	8.8%	91	306	10.1%	106	279	10.8%	64	216	4.5%	41
東北運輸局	277	0.9%	10	277	-1.7%	14	306	2.6%	8	308	5.5%	17
関東運輸局	966	-2.0%	190	976	2.0%	201	1,199	0.7%	249	1,181	3.4%	313
北陸信越運輸局	306	-0.1%	34	315	4.2%	35	317	-2.3%	19	273	-3.3%	36
中部運輸局	426	3.3%	43	415	0.2%	55	488	-2.6%	46	451	2.5%	64
近畿運輸局	531	-4.0%	148	562	4.7%	161	667	-2.4%	158	649	-3.2%	208
中国運輸局	162	-4.6%	11	164	-3.4%	12	218	-2.1%	18	215	1.4%	24
四国運輸局	85	10.9%	5	92	16.6%	7	122	6.4%	7	113	3.5%	10
九州運輸局	376	-5.5%	65	404	-3.2%	66	475	-5.8%	71	432	-3.9%	75
沖縄総合事務局	144	-8.9%	31	164	11.4%	39	199	10.0%	37	172	5.2%	42

運輸局等	平成30年5月			平成30年6月			平成30年7月			平成30年8月		
	延べ宿泊者数		うち外国人	延べ宿泊者数		うち外国人	延べ宿泊者数		うち外国人	延べ宿泊者数		うち外国人
	前年同月比			前年同月比			前年同月比			前年同月比		
総数												
北海道運輸局												
東北運輸局												
関東運輸局												
北陸信越運輸局												
中部運輸局												
近畿運輸局												
中国運輸局												
四国運輸局												
九州運輸局												
沖縄総合事務局												

運輸局等	平成30年9月			平成30年10月			平成30年11月			平成30年12月			年計	
	延べ宿泊者数		うち外国人	延べ宿泊者数		うち外国人	延べ宿泊者数		うち外国人	延べ宿泊者数		うち外国人	延べ宿泊者数	
	前年同月比			前年同月比			前年同月比			前年同月比			前年同月比	
総数														
北海道運輸局														
東北運輸局														
関東運輸局														
北陸信越運輸局														
中部運輸局														
近畿運輸局														
中国運輸局														
四国運輸局														
九州運輸局														
沖縄総合事務局														



表9 国籍(出身地)別外国人延べ宿泊者数(平成30年)

(単位: 万人泊)

国籍	平成30年1月			平成30年2月			平成30年3月			平成30年4月		
	延べ宿泊者数			延べ宿泊者数			延べ宿泊者数			延べ宿泊者数		
	前年同月比	シェア		前年同月比	シェア		前年同月比	シェア		前年同月比	シェア	
総数 1)	575	1.0%	100.0%	631	18.4%	100.0%	626	14.2%	100.0%	758	4.1%	100.0%
韓国	124	25.1%	21.5%	102	7.0%	16.1%	92	21.3%	14.7%	94	8.2%	12.4%
中国	141	-14.4%	24.5%	198	33.7%	31.5%	137	16.2%	21.9%	168	29.5%	22.1%
香港	46	-12.1%	7.9%	50	11.1%	7.9%	49	6.8%	7.8%	50	-15.7%	6.5%
台湾	81	-6.7%	14.0%	107	13.0%	17.0%	91	9.7%	14.5%	114	1.8%	15.0%
アメリカ	28	-0.5%	4.8%	26	9.7%	4.2%	50	14.9%	7.9%	56	-4.1%	7.4%
カナダ	4	1.1%	0.7%	3	-7.7%	0.5%	7	12.1%	1.2%	8	-6.0%	1.1%
英国	5	-0.7%	0.9%	6	7.5%	0.9%	11	13.0%	1.7%	16	-4.1%	2.2%
ドイツ	3	-19.8%	0.5%	4	7.7%	0.7%	9	9.4%	1.4%	11	-5.2%	1.4%
フランス	3	-9.1%	0.6%	4	10.0%	0.6%	8	8.0%	1.3%	16	1.5%	2.1%
ロシア	2	12.4%	0.4%	1	19.7%	0.2%	3	20.8%	0.4%	4	12.4%	0.5%
シンガポール	10	6.8%	1.7%	9	10.7%	1.5%	13	16.3%	2.1%	16	2.2%	2.1%
タイ	23	10.6%	3.9%	21	2.9%	3.3%	29	6.1%	4.7%	39	3.7%	5.1%
マレーシア	6	-14.4%	1.1%	7	6.9%	1.2%	9	8.7%	1.4%	11	5.4%	1.5%
インド	2	12.9%	0.4%	2	8.4%	0.3%	4	30.4%	0.6%	6	29.2%	0.8%
オーストラリア	26	11.4%	4.6%	14	-4.8%	2.3%	16	15.4%	2.6%	25	-1.2%	3.2%
インドネシア	10	23.7%	1.7%	5	14.8%	0.8%	8	-11.6%	1.3%	12	-11.9%	1.6%
ベトナム	2	2.5%	0.4%	3	25.5%	0.5%	5	12.5%	0.7%	8	24.2%	1.1%
フィリピン	5	18.5%	0.9%	4	-0.9%	0.7%	8	51.8%	1.3%	8	-36.6%	1.0%
イタリア	2	0.3%	0.4%	2	14.6%	0.3%	5	22.0%	0.8%	8	4.4%	1.1%
スペイン	1	0.3%	0.3%	1	9.8%	0.2%	5	69.0%	0.7%	6	-4.1%	0.7%
その他	39	11.3%	6.7%	43	29.6%	6.8%	57	11.3%	9.1%	75	-3.8%	9.8%

国籍	平成30年5月			平成30年6月			平成30年7月			平成30年8月		
	延べ宿泊者数			延べ宿泊者数			延べ宿泊者数			延べ宿泊者数		
	前年同月比	シェア		前年同月比	シェア		前年同月比	シェア		前年同月比	シェア	
総数 1)												
韓国												
中国												
香港												
台湾												
アメリカ												
カナダ												
英国												
ドイツ												
フランス												
ロシア												
シンガポール												
タイ												
マレーシア												
インド												
オーストラリア												
インドネシア												
ベトナム												
フィリピン												
イタリア												
スペイン												
その他												

国籍	平成30年9月			平成30年10月			平成30年11月			平成30年12月			年計	
	延べ宿泊者数			延べ宿泊者数			延べ宿泊者数			延べ宿泊者数			延べ宿泊者数	
	前年同月比	シェア		前年同月比	シェア		前年同月比	シェア		前年同月比	シェア			シェア
総数 1)														
韓国														
中国														
香港														
台湾														
アメリカ														
カナダ														
英国														
ドイツ														
フランス														
ロシア														
シンガポール														
タイ														
マレーシア														
インド														
オーストラリア														
インドネシア														
ベトナム														
フィリピン														
イタリア														
スペイン														
その他														

1) 国籍不詳を含む

※ 従業者数10人以上の施設に対する調査から作成

表10 運輸局別、国籍(出身地)別外国人延べ宿泊者数構成比(平成30年4月)

(単位：人泊)

運輸局	北海道運輸局	東北運輸局	関東運輸局	北陸信越運輸局	中部運輸局	近畿運輸局	中国運輸局	四国運輸局	九州運輸局	沖縄総合事務局
1位	台湾 90,950 23.4%	台湾 56,980 40.2%	中国 668,100 22.5%	台湾 109,060 33.0%	中国 245,290 41.9%	中国 474,270 25.7%	欧州 41,570 20.2%	台湾 24,620 29.5%	韓国 297,820 44.4%	台湾 103,880 29.0%
	中国 78,010 20.1%	中国 22,070 15.6%	アメリカ 331,500 11.2%	欧州 27,670 8.4%	台湾 79,530 13.6%	韓国 245,470 13.3%	台湾 27,550 13.4%	香港 13,310 16.0%	台湾 119,240 17.8%	韓国 94,790 26.4%
2位	韓国 74,510 19.2%	タイ 15,020 10.6%	欧州 306,870 10.4%	中国 27,420 8.3%	欧州 35,250 6.0%	台湾 226,300 12.2%	アメリカ 19,500 9.5%	中国 11,780 14.1%	香港 77,480 11.6%	中国 68,120 19.0%
	タイ 49,520 12.7%	香港 9,800 6.9%	台湾 298,780 10.1%	香港 27,330 8.3%	タイ 33,640 5.7%	欧州 159,050 8.6%	オーストラリア 16,720 8.1%	韓国 10,560 12.7%	中国 65,390 9.8%	香港 40,060 11.2%
3位	香港 34,470 8.9%	アメリカ 7,660 5.4%	タイ 176,300 5.9%	タイ 20,030 6.1%	香港 31,300 5.3%	香港 123,570 6.7%	韓国 16,260 7.9%	欧州 4,720 5.7%	タイ 19,640 2.9%	アメリカ 17,770 5.0%
	マレーシア 16,460 4.2%	韓国 5,440 3.8%	韓国 153,800 5.2%	アメリカ 17,370 5.2%	韓国 26,300 4.5%	アメリカ 123,040 6.7%	中国 15,250 7.4%	アメリカ 4,400 5.3%	アメリカ 13,970 2.1%	欧州 6,710 1.9%
4位	シンガポール 8,620 2.2%	欧州 4,180 3.0%	香港 125,500 4.2%	韓国 14,130 4.3%	アメリカ 21,610 3.7%	オーストラリア 70,530 3.8%	香港 12,280 6.0%	オーストラリア 1,860 2.2%	欧州 13,650 2.0%	タイ 5,920 1.7%
	アメリカ 5,710 1.5%	ベトナム 2,630 1.9%	オーストラリア 118,420 4.0%	インドネシア 12,930 3.9%	ベトナム 12,730 2.2%	タイ 63,030 3.4%	カナダ 3,880 1.9%	シンガポール 1,020 1.2%	シンガポール 9,580 1.4%	シンガポール 4,250 1.2%
5位	インドネシア 5,360 1.4%	シンガポール 2,430 1.7%	シンガポール 74,630 2.5%	オーストラリア 12,070 3.6%	マレーシア 12,020 2.1%	シンガポール 34,370 1.9%	シンガポール 3,760 1.8%	カナダ 790 0.9%	オーストラリア 5,430 0.8%	オーストラリア 1,960 0.5%
	欧州 4,650 1.2%	オーストラリア 2,350 1.7%	インドネシア 63,270 2.1%	シンガポール 8,850 2.7%	オーストラリア 11,290 1.9%	インドネシア 27,170 1.5%	タイ 3,430 1.7%	タイ 710 0.9%	フィリピン 3,630 0.5%	カナダ 1,090 0.3%
6位	オーストラリア 4,410 1.1%	マレーシア 1,030 0.7%	ベトナム 47,490 1.6%	マレーシア 7,440 2.2%	インドネシア 9,140 1.6%	マレーシア 24,770 1.3%	インド 3,220 1.6%	マレーシア 200 0.2%	カナダ 3,420 0.5%	マレーシア 850 0.2%
	フィリピン 2,980 0.8%	インドネシア 720 0.5%	カナダ 45,340 1.5%	カナダ 2,970 0.9%	シンガポール 7,840 1.3%	フィリピン 23,460 1.3%	マレーシア 1,110 0.5%	インドネシア 200 0.2%	マレーシア 2,780 0.4%	フィリピン 290 0.1%
7位	カナダ 1,360 0.3%	カナダ 690 0.5%	マレーシア 45,000 1.5%	インド 2,190 0.7%	インド 4,220 0.7%	カナダ 21,640 1.2%	フィリピン 1,020 0.5%	フィリピン 160 0.2%	インドネシア 1,880 0.3%	インド 160 0.0%
	ベトナム 730 0.2%	フィリピン 330 0.2%	フィリピン 43,090 1.5%	フィリピン 1,470 0.4%	カナダ 3,710 0.6%	インド 17,910 1.0%	インドネシア 980 0.5%	インド 100 0.1%	ベトナム 1,440 0.2%	インドネシア 90 0.0%
8位	インド 320 0.1%	インド 200 0.1%	インド 34,960 1.2%	ベトナム 1,440 0.4%	フィリピン 2,990 0.5%	ベトナム 13,150 0.7%	ベトナム 610 0.3%	ベトナム 30 0.0%	インド 960 0.1%	ベトナム 50 0.0%
	その他 9,990 2.6%	その他 8,380 5.9%	その他 400,630 13.5%	その他 30,190 9.1%	その他 36,550 6.2%	その他 177,520 9.6%	その他 33,980 16.5%	その他 5,470 6.6%	その他 31,050 4.6%	その他 12,190 3.4%

※ 従業者数10人以上の施設に対する調査から作成

表11 国籍(出身地)別、都道府県別外国人延べ宿泊者数(上位5都道府県)(平成30年4月)

(単位：人泊)

順位	1位	2位	3位	4位	5位	その他
韓国	大阪府	福岡県	東京都	沖縄県	北海道	その他
	192,840	127,540	116,040	94,790	74,510	333,350
中国	東京都	大阪府	千葉県	愛知県	静岡県	その他
	397,750	322,260	136,260	108,820	95,820	614,780
香港	東京都	大阪府	沖縄県	北海道	福岡県	その他
	89,310	84,990	40,060	34,470	30,020	216,250
台湾	東京都	大阪府	沖縄県	北海道	長野県	その他
	166,610	122,490	103,880	90,950	50,540	602,420
アメリカ	東京都	京都府	大阪府	神奈川県	千葉県	その他
	244,600	68,580	41,850	39,870	35,280	132,350
カナダ	東京都	京都府	大阪府	神奈川県	千葉県	その他
	35,020	10,220	9,100	5,290	3,450	21,830
英国	東京都	京都府	広島県	大阪府	神奈川県	その他
	68,070	25,590	11,160	10,130	9,510	39,360
ドイツ	東京都	京都府	大阪府	神奈川県	広島県	その他
	40,300	15,250	8,140	7,100	6,400	29,030
フランス	東京都	京都府	大阪府	広島県	神奈川県	その他
	64,440	27,350	11,640	10,170	6,430	36,710
ロシア	東京都	京都府	大阪府	千葉県	北海道	その他
	21,470	4,170	2,270	2,080	1,550	8,040
シンガポール	東京都	大阪府	京都府	北海道	千葉県	その他
	56,590	21,060	9,210	8,620	6,340	53,530
タイ	東京都	北海道	大阪府	千葉県	山梨県	その他
	102,250	49,520	48,130	34,290	24,920	128,150
マレーシア	東京都	大阪府	北海道	山梨県	千葉県	その他
	26,960	16,590	16,460	7,940	5,490	38,220
インド	東京都	大阪府	神奈川県	京都府	千葉県	その他
	23,930	9,190	5,710	5,560	3,340	16,510
オーストラリア	東京都	京都府	大阪府	千葉県	広島県	その他
	90,180	35,870	29,620	15,240	15,090	59,040
インドネシア	東京都	大阪府	山梨県	長野県	北海道	その他
	44,620	20,430	8,090	7,800	5,360	35,460
ベトナム	東京都	山梨県	大阪府	愛知県	千葉県	その他
	24,820	11,800	11,100	7,760	7,410	17,390
フィリピン	東京都	大阪府	千葉県	北海道	神奈川県	その他
	32,010	20,620	7,120	2,980	2,790	13,890
イタリア	東京都	京都府	大阪府	石川県	広島県	その他
	34,080	20,700	4,780	4,770	3,200	15,190
スペイン	東京都	京都府	岐阜県	大阪府	広島県	その他
	23,870	10,060	3,620	3,290	2,910	11,500
その他	東京都	大阪府	京都府	千葉県	神奈川県	その他
	306,790	82,200	79,090	44,110	29,750	204,020

※ 従業者数10人以上の施設に対する調査から作成

図1-1 都道府県別延べ宿泊者数(平成30年4月)



図1-2 県内・県外(除く外国人)・外国人延べ宿泊者数構成比(平成30年4月)



(注)構成比の算出にあたって、日本人延べ宿泊者数のうち、県内・県外別の不詳分は、県内・県外(除く外国人)別の比率で按分し、各々に割り振った。

図2 都道府県別外国人延べ宿泊者数(平成30年4月)

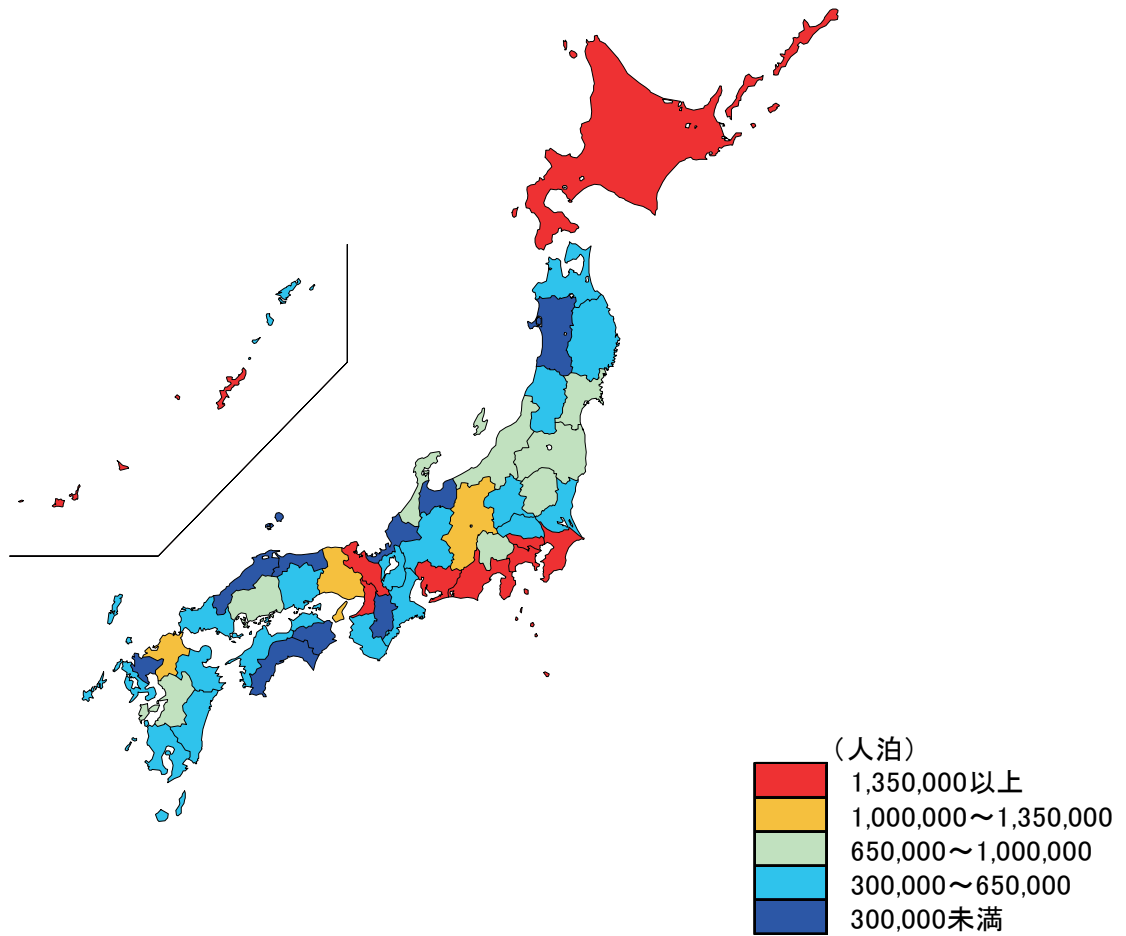
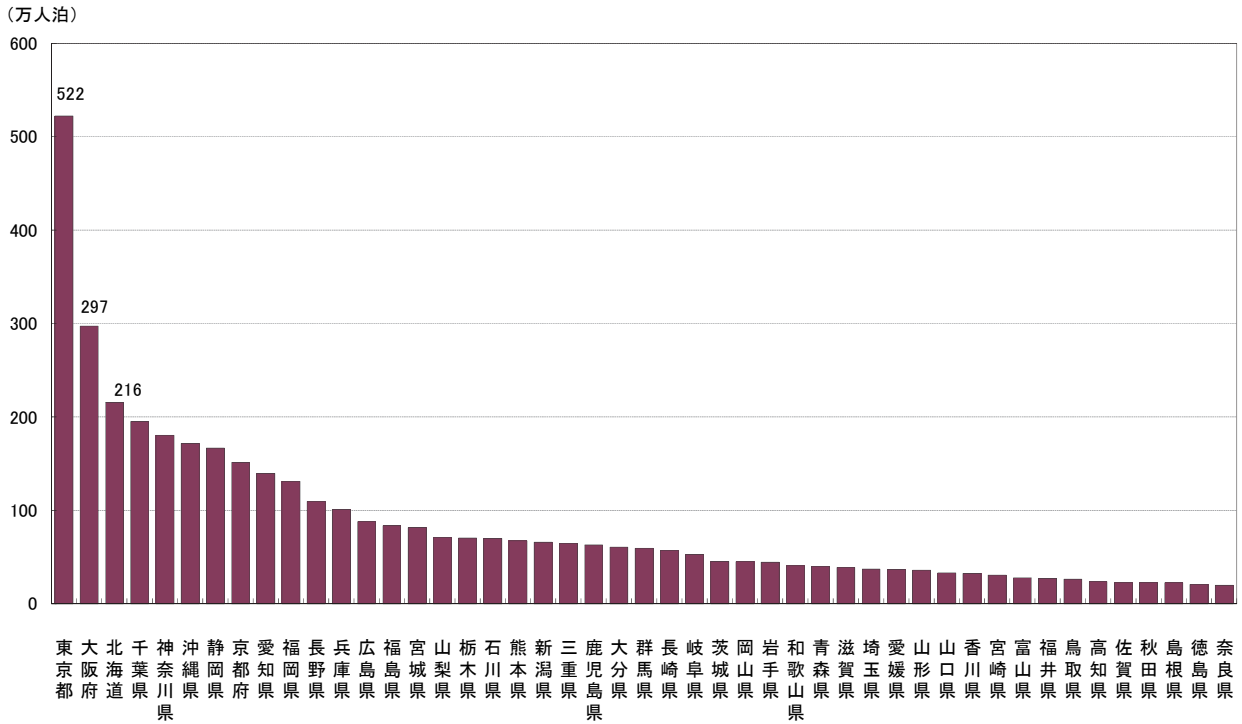
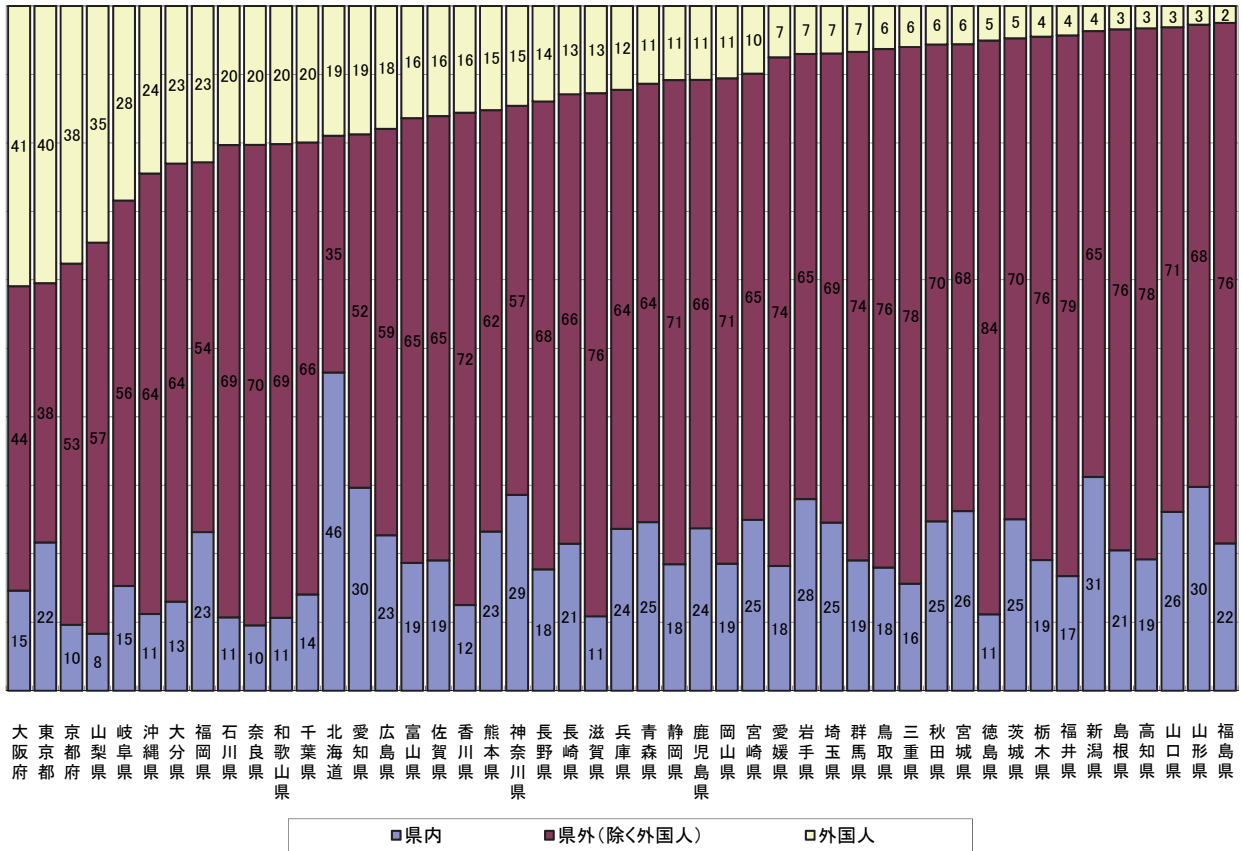
(万人泊)



図3 都道府県別、国籍(出身地)別外国人延べ宿泊者数構成比(平成30年4月)



図4 都道府県別定員稼働率(平成30年4月)

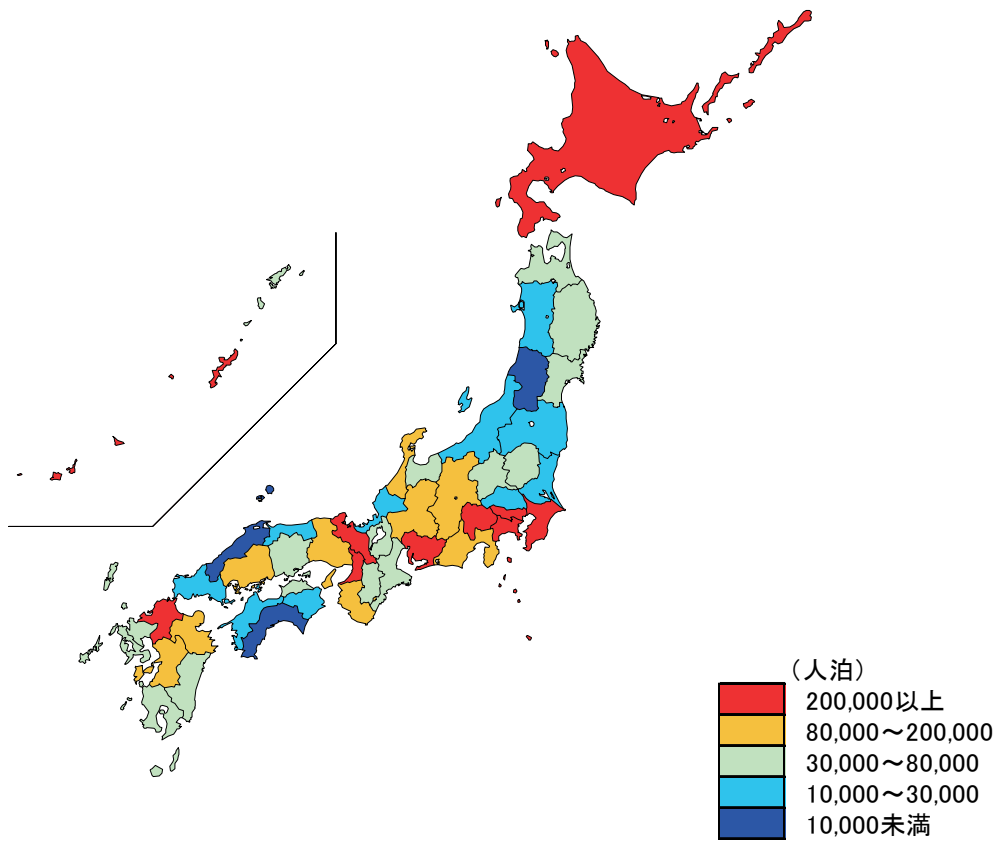
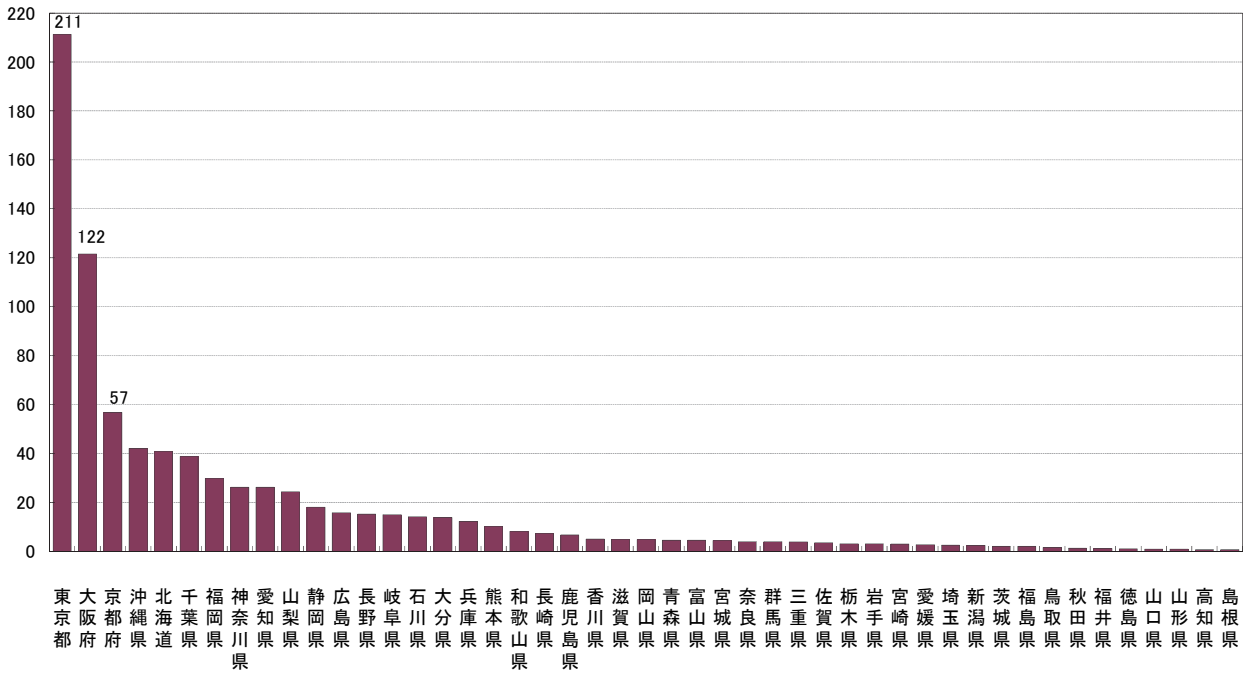

※各都道府県において稼働率が最も高い施設タイプを黄色で示している。



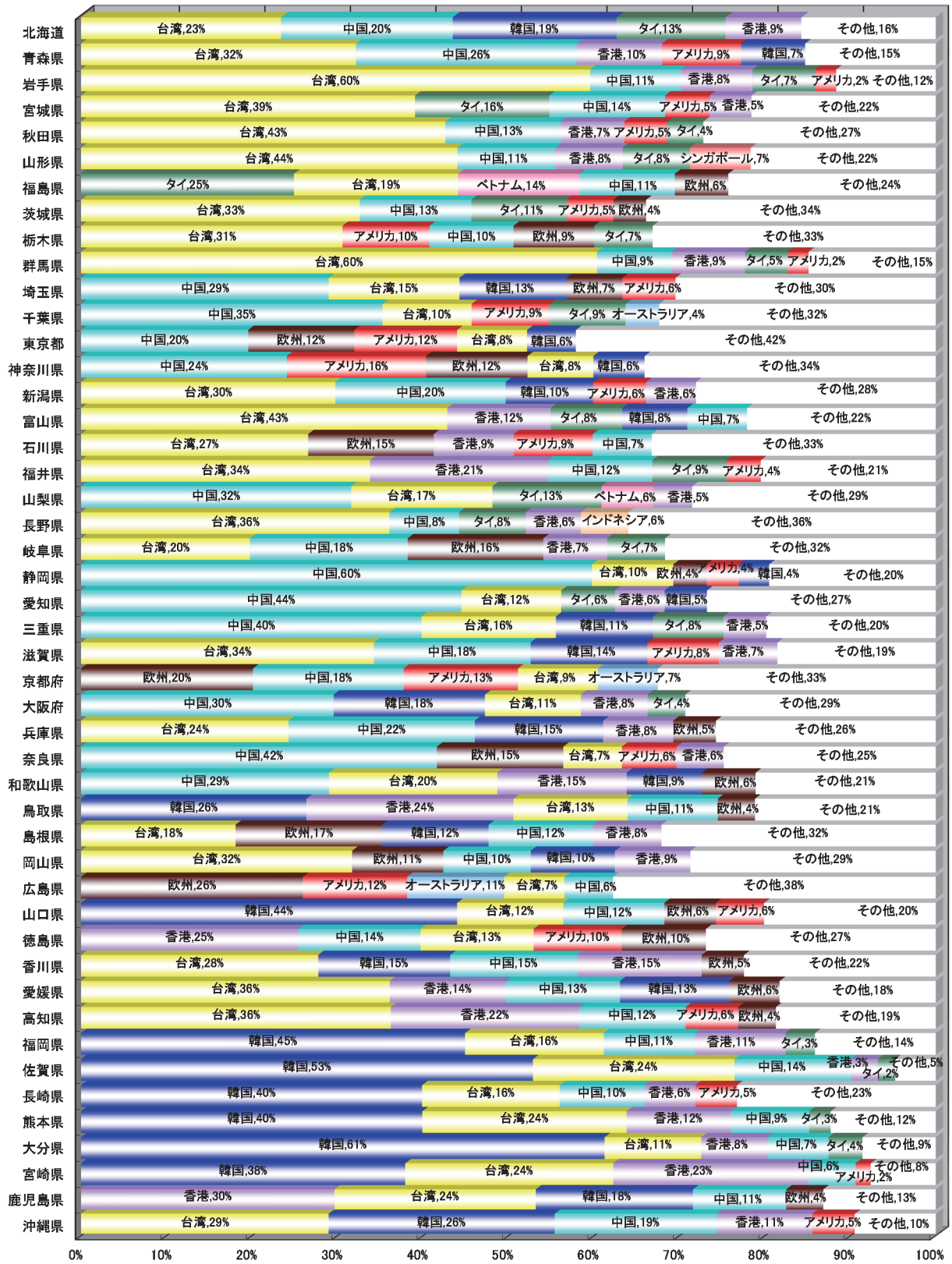
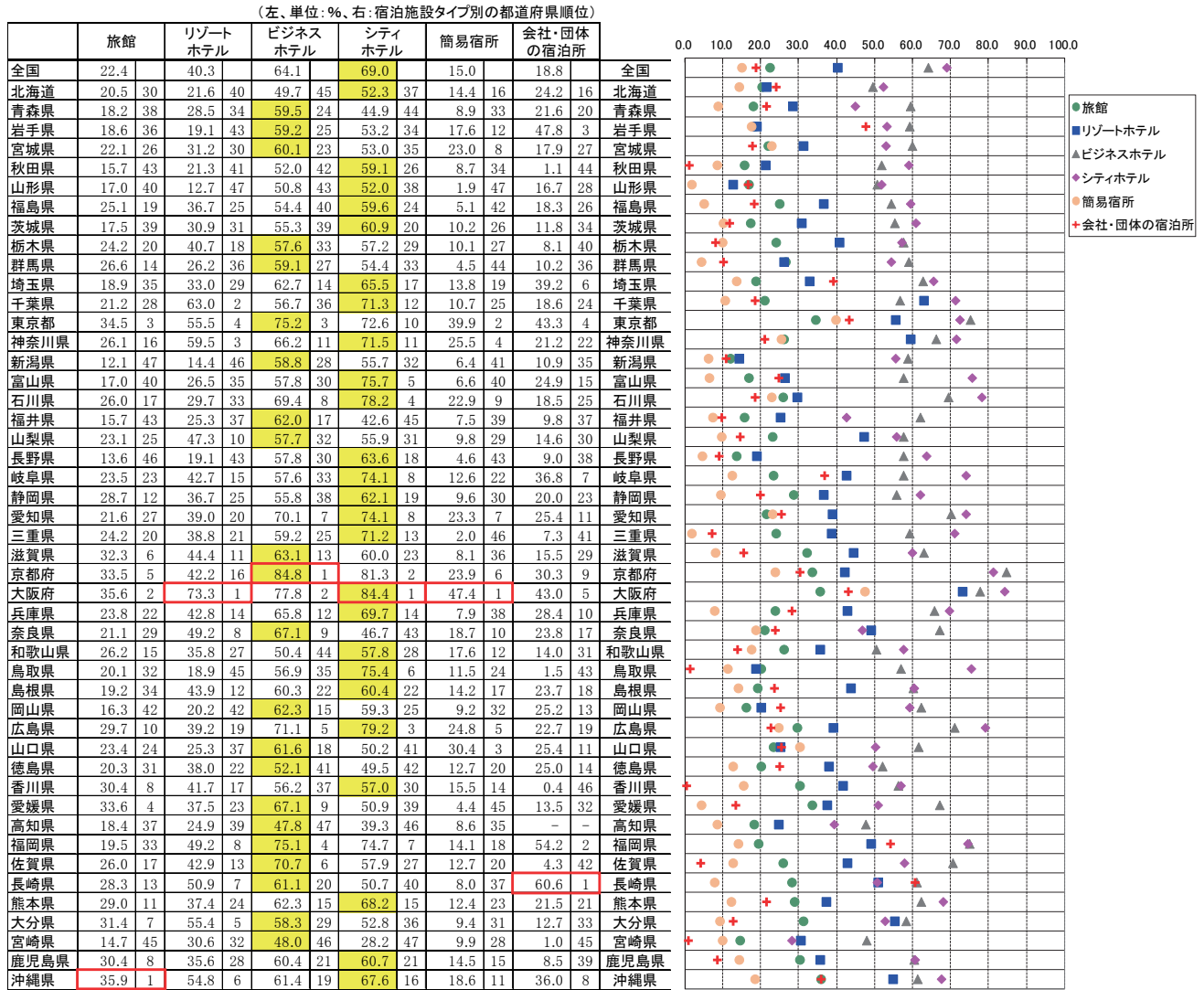

図5 都道府県別客室稼働率(平成30年4月)

(左、単位: %、右: 宿泊施設タイプ別の都道府県順位)

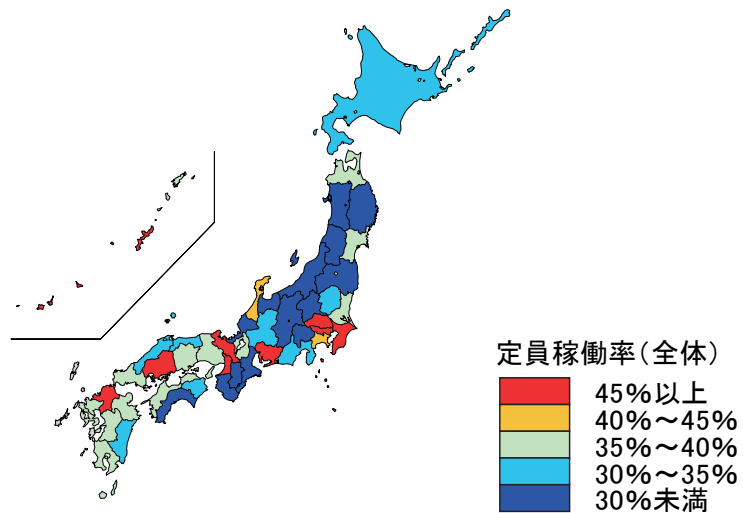
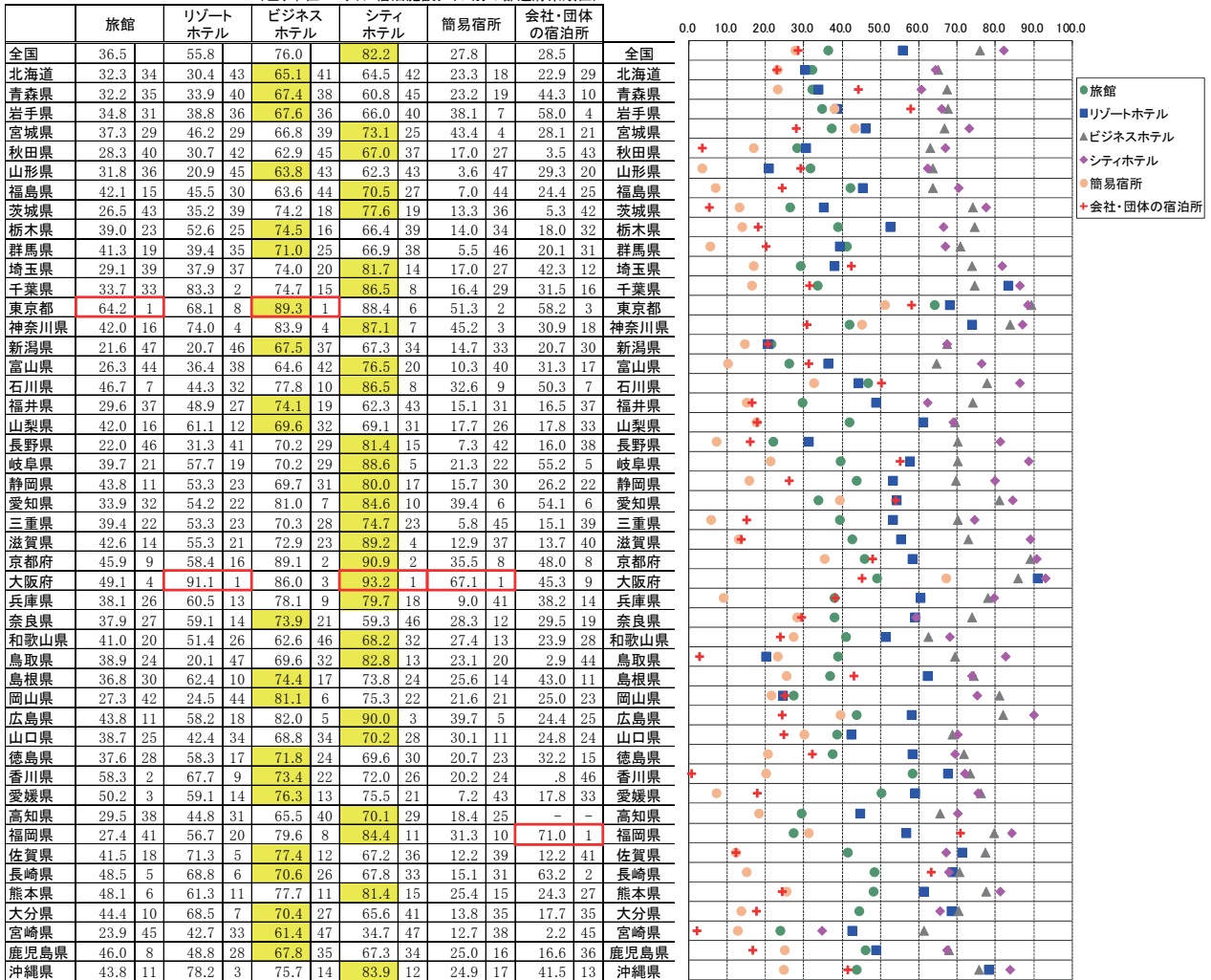

※各都道府県において稼働率が最も高い施設タイプを黄色で示している。



図6-1 都道府県別一人当たり平均宿泊数(平成30年4月)



図6-2 都道府県別外国人一人当たり平均宿泊数(平成30年4月)

(泊)

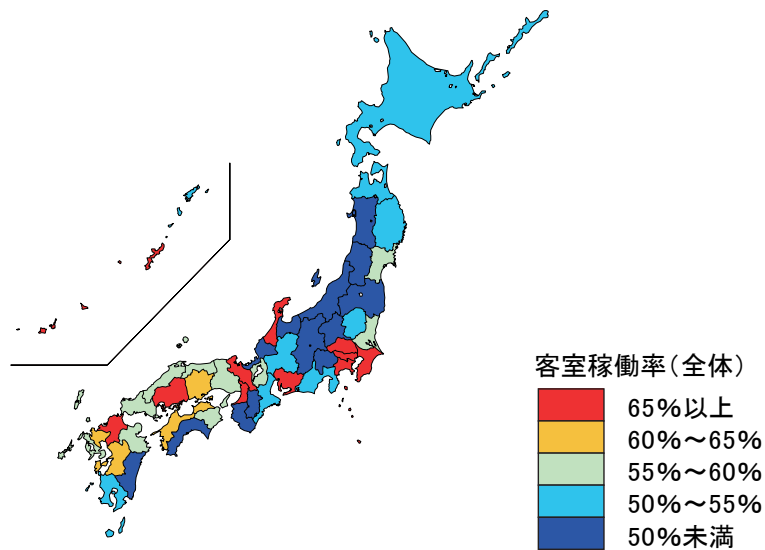

↑  
平均(1.55)

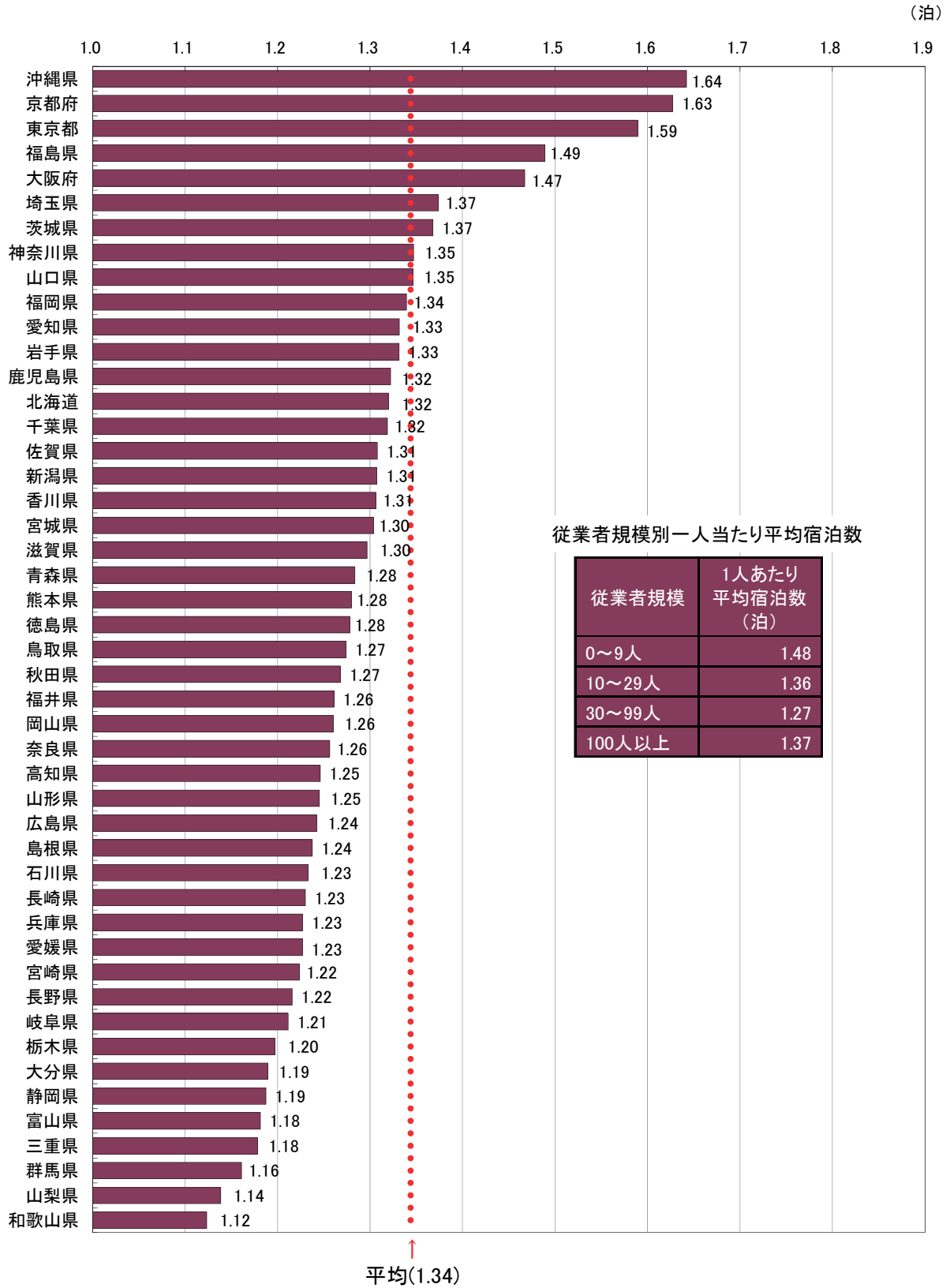
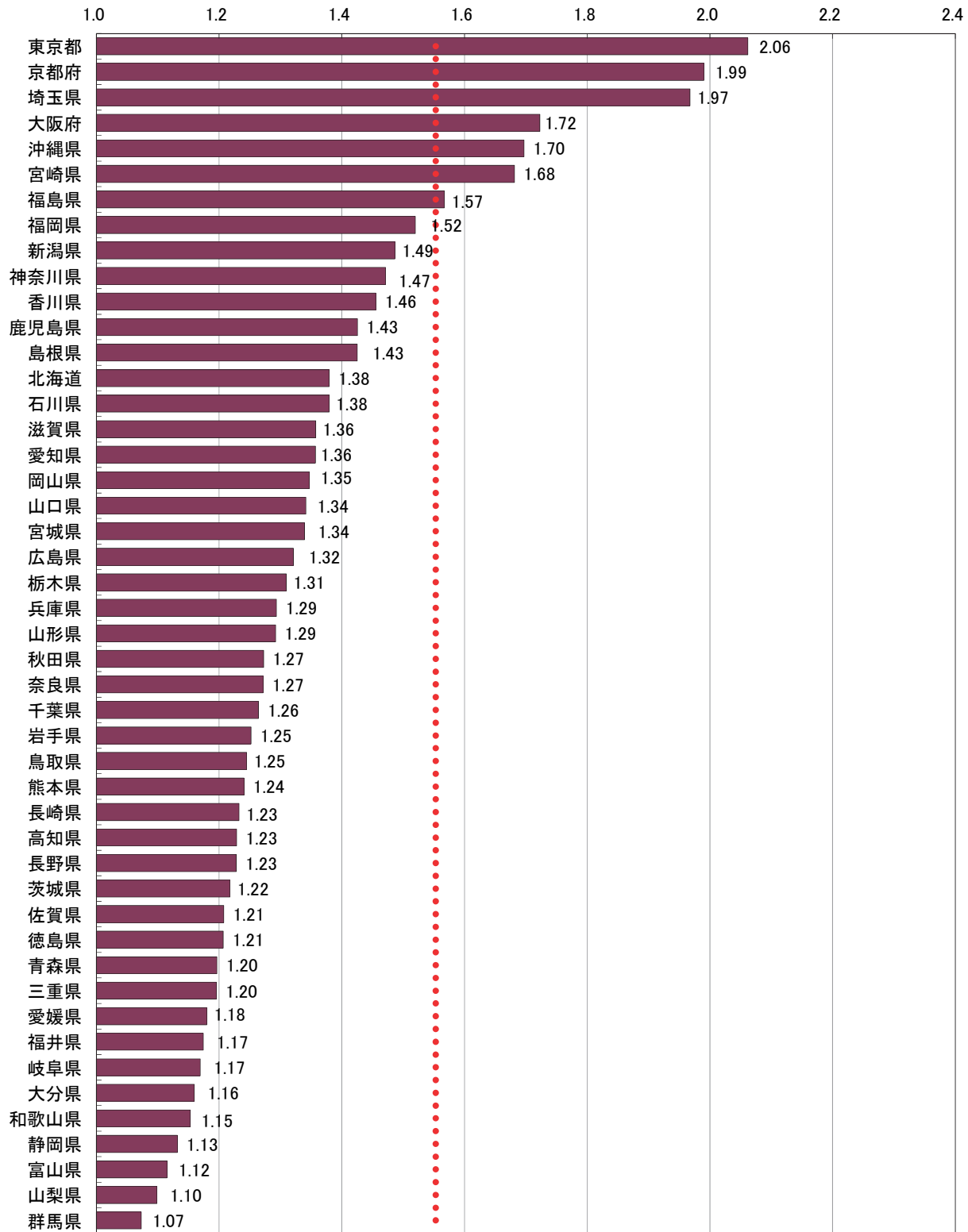

## 統計表

### 統計表を利用する上での注意

- ここに掲げた統計表の結果数値のうち、客室数、収容人数及び従業者数は平成30年1月1日現在、延べ宿泊者数、実宿泊者数及び利用客室数は平成30年4月の実績、宿泊目的割合は平成30年1月末日からさかのぼる1年間に利用した宿泊者の割合である。
- ここに掲げた統計表の結果数値は推定値であるため(3～6に掲げる結果数値を除く)、延べ宿泊者数、実宿泊者数、利用客室数及び宿泊目的割合別施設数は一の位を四捨五入して十の位までを、定員稼働率及び客室稼働率は0.01%の位を四捨五入して0.1%の位までを有効数字として表章した。したがって、表中の個々の数字の合計は必ずしも総数と一致しない。なお、施設数、延べ宿泊者数、実宿泊者数、利用客室数、定員稼働率、客室稼働率の表章単位は、それぞれ「施設」、「人泊」、「人」、「室」、「%」、「%」である。
- なお、第1表の一部に掲げた「施設所在地(47区分及び運輸局等)、従業者数(4区分)別施設数」及び参考第13表の一部に掲げた「施設所在地(47区分及び運輸局等)、従業者数(3区分)別施設数」は実数である。
- 参考第2表～参考第4表に掲げた「施設所在地(47区分及び運輸局等)、居住地(47区分及び運輸局等)別延べ宿泊者数」は、調査により回答が得られた施設のうち、従業者数100人以上のものに係る実数であり、未回収分を推定したものではない。
- 参考第5表に掲げた「施設所在地(主な市区町村)、従業者数(3区分)別母集団施設数及び回収施設数」は、市区町村内回収施設数10施設以上の市区町村について表章した。
- 参考第6表～参考第12表に掲げた「施設所在地(主な市区町村)、従業者数(3区分)別延べ宿泊者数、実宿泊者数、外国人延べ宿泊者数、外国人実宿泊者数、定員稼働率、利用客室数、客室稼働率」は、市区町村内回収施設数10施設以上の市区町村についての実数を表章したもので、未回収分を推定したものではない。
- 標準誤差率については、「参考2 主要項目別標準誤差率」を参照。なお、参考第1表については、標準誤差率が30%以上の推定値に\*印を付している。利用の際には注意されたい。
- 統計表中に使用されている記号等は、次のとおりである。  
「-」は調査又は集計したが、該当数字がないものを示す。  
「0」は調査又は集計したが、該当数字が表章単位に満たないものを示す。



1-2. 都道府県別延べ宿泊者数推移表 対前年(同月)比推移表

全 国	平成28年												平成29年												平成30年											
	1月	2月	3月	4月	5月	6月	7月	8月	9月	10月	11月	12月	1月	2月	3月	4月	5月	6月	7月	8月	9月	10月	11月	12月												
	計	1月	2月	3月	4月	5月	6月	7月	8月	9月	10月	11月	12月	計	1月	2月	3月	4月	5月	6月	7月	8月	9月	10月	11月	12月										
01北海道	1.63	-2.30	-2.52	1.30	3.32	5.74	2.13	1.17	-0.24	1.92	4.71	3.19	-0.72	4.83	10.09	2.36	-0.06	1.07	1.07																	
02青森県	0.03	10.98	0.00	2.23	4.94	4.41	3.89	4.36	4.47	1.92	4.71	7.41	4.83	8.77	10.09	2.36	-0.06	1.07	1.07																	
03岩手県	5.34	4.54	1.38	-1.17	-16.95	6.26	0.83	-13.78	-15.22	-4.25	-7.08	-3.81	-3.30	33.75	22.79	5.81	-2.82	1.24	2.06																	
04宮城県	-9.49	5.47	-9.76	-8.03	-14.02	-3.93	-2.80	-1.68	-0.56	-3.88	-14.13	1.01	1.96	2.68	5.81	4.12	-4.12	5.51	10.18																	
05秋田県	7.68	-8.09	-1.66	-7.76	-11.66	-10.73	-7.76	-6.33	-11.39	-7.77	-12.63	-13.19	-2.70	1.92	5.19	0.21	5.19	0.69	10.18																	
06山形県	8.62	1.27	-8.86	-2.63	-1.53	1.76	-2.50	2.79	-0.88	-6.47	-12.94	-5.09	-6.25	1.53	6.67	-7.06	-7.06	-3.66	10.18																	
07福島県	2.91	3.73	-11.11	1.38	-0.45	-0.17	10.84	2.69	0.84	0.44	-0.62	-5.89	-2.31	-0.02	-3.35	-9.13	1.31	11.26	10.18																	
08茨城県	5.98	5.09	-2.31	0.07	1.84	2.96	2.88	0.21	3.65	0.21	0.78	0.78	2.31	-0.02	-3.35	-9.13	1.31	11.26	10.18																	
09栃木県	-1.39	7.37	0.27	1.88	8.21	1.88	1.83	2.99	-0.44	0.19	-10.86	6.74	-2.38	-16.04	-14.05	-12.94	-6.33	1.31	11.26																	
10群馬県	-5.97	2.73	-2.00	2.00	-5.99	5.99	-1.32	2.22	4.38	4.04	12.76	-1.08	-2.38	-7.99	-6.29	-12.24	-2.07	1.31	11.26																	
11埼玉県	3.41	5.37	3.28	2.97	3.51	2.92	6.51	0.93	4.83	5.47	-11.00	-6.34	-7.94	1.60	1.25	-5.48	0.99	10.18	10.18																	
12千葉県	3.93	6.47	-3.07	3.56	2.11	2.04	4.84	6.01	8.65	4.41	7.15	5.49	5.67	5.87	5.21	7.62	4.39	10.18	10.18																	
13東京都	2.72	-2.66	1.03	0.27	-4.44	-1.87	5.69	4.69	0.65	3.31	2.67	-2.41	-2.41	-2.81	2.39	4.98	-1.47	10.18	10.18																	
14神奈川県	14.01	-0.70	-1.68	2.01	-0.01	-5.15	0.66	11.99	9.13	6.31	2.38	-2.93	-1.35	-1.52	4.93	-1.51	22.10	10.18	10.18																	
15新潟県	-0.72	6.79	-0.54	0.23	-12.83	-0.09	6.18	-4.51	9.98	3.33	8.03	4.10	-1.67	5.78	0.66	-6.42	2.69	10.18	10.18																	
16富山県	-6.69	-14.39	6.48	15.87	-12.47	5.45	-5.37	-9.14	28.88	7.19	0.23	15.80	9.15	-7.49	8.39	-1.48	4.77	10.18	10.18																	
17石川県	1.25	15.73	-1.89	-7.73	-12.05	-2.55	9.45	7.66	7.06	-0.02	2.37	-11.06	-0.45	-2.67	-3.14	2.35	-7.22	10.18	10.18																	
18福井県	16.60	9.85	-10.82	-3.43	-6.43	-0.48	-4.34	-6.83	-4.24	5.46	-7.77	-5.51	-3.94	-5.80	-12.03	1.44	11.51	10.18	10.18																	
19山梨県	9.26	11.30	9.85	-0.55	1.09	-7.10	-6.08	-8.20	-9.44	-8.84	-8.84	-7.26	3.65	0.18	19.95	2.50	18.84	10.18	10.18																	
20長野県	-4.55	7.35	-7.33	2.20	-1.60	-1.31	4.25	-0.97	10.54	2.97	3.03	-3.68	3.08	-0.19	12.21	7.25	10.18	10.18	10.18																	
21岐阜県	0.93	11.14	-5.81	-6.71	2.85	-2.30	-6.83	-11.96	-8.68	-8.44	-10.46	-0.12	-14.23	-6.34	9.30	-2.95	10.62	10.18	10.18																	
22静岡県	0.47	7.17	-5.74	-2.86	-7.02	-5.79	-4.69	-9.61	-5.08	-7.81	-0.22	-1.43	0.77	-0.89	13.40	0.20	1.27	8.97	10.18																	
23愛知県	5.06	7.97	-0.38	5.79	7.46	3.10	8.02	7.21	8.02	-2.02	7.55	7.92	5.96	-7.00	-4.44	-4.53	-7.96	10.18	10.18																	
24三重県	-1.63	-11.97	-10.52	-6.63	-9.36	-11.20	-10.58	-10.56	-12.32	-12.21	-18.89	-10.04	-18.79	-14.16	9.06	-9.93	2.28	10.18	10.18																	
25滋賀県	13.60	16.52	-10.42	-9.28	-17.14	-14.65	-7.05	-6.61	1.42	-3.35	-8.32	-12.94	-8.81	-16.28	-3.30	-7.90	-2.97	10.18	10.18																	
26京都府	-15.44	7.47	-3.32	4.77	10.71	1.66	9.87	10.00	8.18	-0.36	5.60	3.93	2.80	-12.00	-5.09	-13.42	-11.95	10.18	10.18																	
27大阪府	18.70	7.04	2.12	5.44	7.92	6.17	4.87	10.67	9.43	10.00	0.00	4.03	3.11	3.98	6.63	0.90	4.93	10.18	10.18																	
28兵庫県	4.03	2.94	-2.86	0.99	9.88	-5.75	8.75	0.14	1.15	-4.07	-2.36	-0.78	-0.82	-16.75	-6.55	-16.45	-9.62	10.18	10.18																	
29奈良県	-8.47	12.44	-1.20	4.86	1.36	1.81	4.86	1.36	1.81	10.32	0.53	-14.20	-19.84	-6.43	-18.18	-4.70	0.88	-16.25	10.18																	
30和歌山県	0.33	6.28	-1.50	4.25	4.17	-7.21	5.90	11.50	11.50	3.86	13.65	-0.47	4.85	-3.56	7.50	-3.18	2.14	10.18	10.18																	
31鳥取県	-14.05	-1.60	1.83	-1.08	-14.87	1.99	-4.44	9.10	-3.23	3.85	-0.15	-3.39	18.69	19.22	2.07	2.07	20.72	10.18	10.18																	
32島根県	-1.68	6.16	1.44	-6.21	2.56	3.91	3.24	8.52	-1.55	5.68	6.03	-1.49	-7.25	-13.37	-5.74	-4.49	-13.33	-13.00	10.18																	
33岡山県	3.28	-4.15	3.55	2.23	3.91	3.24	8.52	-1.55	5.68	6.03	-1.49	-7.25	-13.37	-5.74	-4.49	-13.33	-13.00	10.18	10.18																	
34広島県	7.93	9.91	1.82	-0.94	-1.17	-1.97	-6.72	4.37	1.81	1.95	-5.44	-5.23	-4.95	-2.70	5.83	5.82	3.72	10.18	10.18																	
35山口県	2.52	-3.78	-14.26	-0.80	-6.46	-3.24	1.45	-5.82	-0.90	-16.26	-5.59	-0.36	-9.93	-6.02	-7.82	-7.12	-2.75	10.18	10.18																	
36徳島県	27.14	-10.32	2.95	-11.81	-22.86	-25.89	-5.66	2.42	2.10	-7.88	-13.88	-14.23	-19.52	-10.28	-11.84	-18.71	7.24	10.18	10.18																	
37香川県	-5.42	17.73	-7.28	-8.50	-8.76	-18.37	-15.65	-3.93	2.98	1.06	-3.38	-11.14	-13.09	-17.19	-4.21	-7.00	22.67	37.78	26.19	7.24																
38愛媛県	-0.19	5.04	7.10	10.30	13.13	4.02	14.09	13.29	10.71	6.25	-5.15	4.12	12.86	19.76	13.50	19.75	6.24	9.81	-0.83	-5.65																
39高知県	1.07	-2.91	0.06	-3.55	-4.02	-2.06	-11.11	-9.23	-6.41	14.41	2.25	8.63	19.68	20.20	15.14	12.87	-12.60	-8.29	-8.22	-13.16																
40福岡県	8.91	5.98	2.06	9.61	4.92	2.23	1.08	11.43	4.10	14.41	2.25	8.63	19.68	20.20	15.14	12.87	-12.60	-8.29	-8.22	-13.16																
41佐賀県	7.61	7.55	-0.38	-1.18	7.63	1.82	3.96	0.78	1.81	-2.56	11.02	2.14	-5.38	-6.67	-16.41	-7.95	-8.71	-11.05	-9.40	-8.71																
42長崎県	0.83	18.56	-14.86	6.84	-6.78	-11.92	1.79	15.51	37.63	23.32	11.05	15.46	-8.92	1.84	6.15	3.65	-14.78	-14.02	-12.91	-8.74																
43熊本県	-2.67	3.81	2.03	4.43	3.84	8.13	23.89	13.33	4.44	2.14	5.41	-5.89	4.47	6.04	-1.23	-2.97	6.72	10.18	10.18																	
44大分県	-9.09	21.10	-7.26	2.21	5.33	-6.38	4.43	38.28	57.48	24.53	-5.58	-10.56	-6.33	-8.79	0.29	6.71	0.02	5.11	10.18	10.18																
45宮崎県	-6.30	8.91	-3.32	7.36	-0.89	0.30	11.63	15.90	20.55	2.92	4.07	6.31	5.61	6.63	9.79	6.03	2.88	10.18	10.18																	
46鹿児島県	2.89	5.82	-9.66	12.03	2.25	7.90	16.00	31.49	28.15	18.99	7.93	4.04	4.98	8.64	4.45	-2.67	0.11	10.18	10.18																	
47沖縄県	-3.11	-0.39	2.81	7.23	6.35	7.11	4.25	1.19	-1.98	0.37	2.08	1.64	-3.51	-8.89	11.42	9.96	5.17	10.18	10.18																	





2-2. 都道府県別外国人別延べ宿泊者数推移表 対前年(同月)比推移表 (単位:%)

全 国	平成29年												平成30年															
	1月	2月	3月	4月	5月	6月	7月	8月	9月	10月	11月	12月	計	1月	2月	3月	4月	5月	6月	7月	8月	9月	10月	11月	12月			
33.82	46.38	46.38	5.25	12.41	11.51	-5.45	1.70	15.96	17.04	19.92	17.35	9.50	14.04	10.76	10.46	12.71	13.40	23.49	24.28	24.67	20.42	17.18	14.14	20.48	14.98	5.51	6.93	
26.74	44.99	44.99	4.45	13.42	13.42	4.45	6.05	17.04	17.04	19.92	17.35	9.50	14.04	10.76	10.46	12.71	13.40	23.49	24.28	24.67	20.42	17.18	14.14	20.48	14.98	5.51	6.93	
18.46	60.80	60.80	34.19	60.33	34.06	107.89	68.29	67.21	67.21	66.73	81.23	81.23	81.23	42.87	42.87	42.87	38.14	48.16	48.16	48.16	48.16	48.16	79.93	36.11	36.11	36.11	36.11	
37.86	34.17	34.17	4.55	19.74	37.86	44.65	-14.94	12.32	16.94	12.19	12.19	12.19	12.19	46.88	46.88	46.88	27.87	27.87	27.87	27.87	27.87	27.87	95.96	36.11	36.11	36.11	36.11	
9.90	62.71	62.71	11.96	46.98	124.09	136.11	79.72	72.75	72.75	72.75	72.75	72.75	72.75	46.88	46.88	46.88	27.87	27.87	27.87	27.87	27.87	27.87	95.96	36.11	36.11	36.11	36.11	
14.86	44.06	44.06	11.96	46.98	124.09	136.11	79.72	72.75	72.75	72.75	72.75	72.75	72.75	46.88	46.88	46.88	27.87	27.87	27.87	27.87	27.87	27.87	95.96	36.11	36.11	36.11	36.11	
28.90	57.03	57.03	16.48	33.59	20.11	27.76	37.59	36.88	36.88	36.88	36.88	36.88	36.88	36.24	36.24	36.24	20.68	20.68	20.68	20.68	20.68	20.68	51.11	61.41	61.41	61.41	61.41	
07福島県	33.99	33.99	20.11	27.76	37.59	36.88	36.24	36.88	36.88	36.88	36.88	36.88	36.88	36.24	36.24	36.24	20.68	20.68	20.68	20.68	20.68	20.68	51.11	61.41	61.41	61.41	61.41	
07福島県	33.99	33.99	20.11	27.76	37.59	36.88	36.24	36.88	36.88	36.88	36.88	36.88	36.88	36.24	36.24	36.24	20.68	20.68	20.68	20.68	20.68	20.68	51.11	61.41	61.41	61.41	61.41	
08茨城県	6.31	113.38	113.38	-14.96	-29.75	-41.21	-60.82	-42.48	-42.48	-42.29	-42.29	-42.29	-42.29	41.71	41.71	41.71	12.57	24.53	24.53	24.53	24.53	24.53	31.91	8.62	8.62	8.62	8.62	
09栃木県	-10.93	45.26	45.26	9.02	2.91	20.53	-18.18	-20.74	4.71	-38.66	20.16	10.74	-17.42	-9.65	-9.65	-9.65	32.38	32.38	32.38	32.38	32.38	32.38	-10.17	36.48	36.48	36.48	36.48	
10群馬県	3.08	42.80	42.80	33.68	33.23	57.23	25.21	20.97	62.36	63.17	-1.60	23.69	-1.60	34.90	34.90	34.90	9.68	9.68	9.68	9.68	9.68	9.68	-7.09	7.36	7.36	7.36	7.36	
11埼玉県	1.92	58.47	58.47	6.89	44.09	24.15	32.82	43.39	50.88	30.67	34.22	8.40	17.03	31.13	31.13	31.13	26.22	26.22	26.22	26.22	26.22	26.22	16.72	-20.31	-20.31	-20.31	-20.31	
12千葉県	3.02	31.24	-4.44	5.45	2.27	-13.02	-24.04	2.40	-1.43	0.87	16.93	5.55	20.99	16.93	16.93	16.93	8.29	8.29	8.29	8.29	8.29	8.29	0.39	17.43	17.43	17.43	17.43	
13東京都	34.22	33.08	2.84	2.84	5.35	6.46	-9.54	0.56	13.49	1.66	1.66	6.00	6.29	7.13	7.13	7.13	8.92	8.92	8.92	8.92	8.92	8.92	-4.91	8.61	8.61	8.61	8.61	
14神奈川県	34.20	59.53	0.20	4.75	5.91	-12.70	-4.58	10.44	4.06	19.10	4.06	4.06	4.47	14.67	14.67	14.67	4.47	4.47	4.47	4.47	4.47	4.47	-11.22	13.57	13.57	13.57	13.57	
15新潟県	27.24	93.70	1.72	4.94	-25.42	6.81	18.55	32.66	-4.17	-17.62	2.57	31.16	65.64	-2.97	-2.97	-2.97	20.94	20.94	20.94	20.94	20.94	20.94	28.17	21.64	21.64	21.64	21.64	
16富山県	44.26	6.97	44.26	6.97	26.23	50.96	25.43	1.28	29.49	9.84	30.54	31.66	10.99	8.73	49.15	16.83	38.57	8.73	49.15	16.83	38.57	38.57	-22.36	12.69	12.69	12.69	12.69	
17石川県	6.71	48.56	20.49	17.16	21.72	-13.87	-14.07	21.72	18.09	16.72	18.09	-5.31	1.90	46.38	46.38	46.38	37.62	37.62	37.62	37.62	37.62	37.62	86.77	65.71	65.71	65.71	65.71	
18福井県	3.85	77.51	9.52	2.88	25.88	20.44	-7.26	-13.17	0.72	2.64	241.70	52.52	8.40	15.87	38.01	20.38	40.44	15.87	38.01	20.38	40.44	40.44	3.30	28.79	28.79	28.79	28.79	
19山梨県	94.77	9.52	9.52	11.78	32.39	13.25	-9.27	-1.61	-11.33	-22.07	-22.07	-3.95	20.09	8.29	38.01	82.40	58.53	8.29	38.01	82.40	58.53	58.53	1.77	52.80	52.80	52.80	52.80	
20長野県	21.62	48.45	19.79	16.48	18.09	2.41	11.78	26.28	3.53	-4.08	14.67	4.47	14.67	41.89	38.99	25.71	41.89	38.99	25.71	41.89	38.99	25.71	16.94	36.72	36.72	36.72	36.72	
21岐阜県	43.42	55.71	8.90	-7.59	16.48	-14.51	-28.18	-14.51	-12.96	-23.71	-23.71	-12.80	-5.62	16.94	16.94	16.94	16.94	16.94	16.94	16.94	16.94	16.94	16.94	16.94	16.94	16.94	16.94	16.94
22静岡県	40.48	121.24	-9.73	-6.12	-6.80	-20.05	-17.48	-30.12	-24.78	-25.24	-25.24	-18.13	5.05	25.81	28.07	42.14	32.80	28.07	42.14	32.80	42.14	42.14	4.45	35.86	35.86	35.86	35.86	
23愛知県	29.81	57.57	1.96	8.35	9.34	-5.06	-16.25	-2.88	-7.90	-3.23	14.23	10.78	24.03	40.33	21.10	31.75	21.10	31.75	21.10	31.75	21.10	31.75	-5.91	29.44	29.44	29.44	29.44	
24三重県	36.39	119.44	-10.18	-21.26	-42.77	-53.11	-35.55	-27.07	-38.28	-17.37	-17.37	-22.42	-6.24	-17.04	-10.26	43.58	3.26	43.58	-10.26	43.58	3.26	43.58	19.39	101.62	101.62	101.62	101.62	
25滋賀県	74.97	106.83	0.73	-21.74	-18.63	-28.82	-28.63	-19.05	-31.07	-16.44	-16.44	-27.12	-35.25	-22.15	-12.88	-14.79	2.20	-12.88	-14.79	2.20	2.20	2.20	3.87	8.47	8.47	8.47	8.47	
26京都府	25.33	39.13	0.53	21.38	31.59	-0.34	21.86	29.77	39.99	4.36	14.70	13.88	22.34	30.68	33.75	15.38	33.75	15.38	33.75	15.38	33.75	33.75	-21.93	13.56	13.56	13.56	13.56	
27大阪府	43.71	44.60	11.64	16.97	15.41	-1.73	9.82	25.88	20.10	22.31	22.31	7.98	16.54	17.74	24.96	17.23	29.04	17.74	24.96	17.23	29.04	29.04	15.55	27.34	27.34	27.34	27.34	
28兵庫県	37.65	72.95	-7.23	7.16	37.81	-20.20	9.23	-8.87	9.84	-12.90	-12.90	5.11	5.69	11.72	39.10	11.66	14.71	11.72	39.10	11.66	14.71	14.71	-28.05	38.44	38.44	38.44	38.44	
29奈良県	-11.73	78.03	19.04	0.46	33.72	-21.68	-9.98	2.03	9.25	-18.24	-18.24	-10.48	-4.01	4.43	23.96	6.95	12.99	4.43	23.96	6.95	12.99	12.99	-9.76	37.71	37.71	37.71	37.71	
30和歌山県	52.21	52.61	28.24	-6.43	-1.49	-31.81	-18.43	-9.92	-3.65	-19.10	-19.10	-8.26	-17.27	21.91	-13.51	22.10	17.79	-13.51	22.10	17.79	17.79	22.10	-25.97	22.54	22.54	22.54	22.54	
31鳥取県	25.57	75.81	-3.01	39.28	25.42	-20.97	12.45	6.60	32.41	46.40	46.40	74.36	56.24	24.60	77.26	115.73	27.75	24.60	77.26	115.73	27.75	27.75	14.03	81.22	81.22	81.22	81.22	
32島根県	47.52	58.39	35.76	-14.65	12.77	-30.19	-9.13	-3.38	-40.80	-18.36	-18.36	16.22	-19.47	-22.71	-37.45	15.23	-7.52	-22.71	-37.45	15.23	-7.52	-7.52	11.33	42.86	42.86	42.86	42.86	
33岡山県	29.07	58.69	65.25	50.16	123.77	25.06	55.25	26.83	24.29	31.61	31.61	90.16	60.35	56.52	39.27	45.87	71.48	56.52	39.27	45.87	71.48	71.48	34.74	76.09	76.09	76.09	76.09	
34広島県	18.92	70.25	13.38	13.15	9.11	20.26	-18.68	31.04	8.83	-2.77	27.93	9.54	9.63	-3.14	27.93	33.05	34.71	-3.14	27.93	33.05	34.71	34.71	7.57	7.93	7.93	7.93	7.93	
35山口県	22.58	93.07	-15.44	13.74	10.40	1.04	-4.34	3.23	-4.83	8.29	8.29	15.11	32.91	25.22	43.35	35.59	22.70	25.22	43.35	35.59	22.70	22.70	-3.72	3.30	3.30	3.30	3.30	
36徳島県	11.23	62.33	19.04	39.48	16.52	-27.68	23.88	69.40	67.52	51.29	51.29	56.72	41.07	7.78	73.08	42.69	21.19	7.78	73.08	42.69	21.19	21.19	17.01	109.16	109.16	109.16	109.16	
37香川県	48.92	47.48	70.27	26.54	79.06	22.56	43.77	52.01	61.86	69.40	69.40	21.34	-9.50	19.34	2.10	9.18	24.86	2.10	9.18	24.86	24.86	37.52	69.91	69.91	69.91	69.91		
38愛媛県	-4.33	66.64	37.30	15.42	11.05	-8.35	28.19	46.77	12.21	59.03	59.03	-3.60	-0.97	-19.63	-28.15	45.51	67.08	-19.63	-28.15	45.51	67.08	67.08	14.29	85.74	85.74	85.74	85.74	
39高知県	55.48	70.74	14.43	-58.03	-12.61	-18.37	2.96	1.28	21.83	17.18	17.18	29.61	17.18	29.61	17.18	29.61	17.18	29.61	17.18	29.61	29.61	119.75	76.20	76.20	76.20	76.20		
40福岡県	50.80	73.85	13.32	19.34	9.92	7.24	-1.40	18.25	52.47	7.55	34.90	29.55	74.66	79.75	33.53	9.05	38.99	74.66	79.75	33.53	9.05	38.99	-4.52	-3.98	-3.98	-3.98	-3.98	
41佐賀県	63.71	110.16	30.62	51.88	50.05	29.21	54.37	104.12	98.11	45.62	68.05	74.66	79.75	33.53	9.05	38.99	74.66	79.75	33									





区分	業種	平成28年度												平成29年度												平成30年度											
		1月	2月	3月	4月	5月	6月	7月	8月	9月	10月	11月	12月	1月	2月	3月	4月	5月	6月	7月	8月	9月	10月	11月	12月	1月	2月	3月	4月	5月	6月	7月	8月	9月	10月	11月	12月
29広島県	リゾートホテル	54.9	60.2	57.8	67.5	65.3	63.4	66.5	66.5	65.4	68.2	68.2	60.6	65.4	65.2	65.0	65.2	65.2	65.2	65.2	65.2	65.2	65.2	65.2	60.6	65.4	65.2	65.0	65.2	65.2	65.2	65.2	65.2	65.2	65.2	65.2	
	ビジネスホテル	32.5	38.2	40.5	46.5	39.3	33.0	35.7	39.1	36.5	42.0	45.0	39.6	48.7	48.5	48.0	48.0	48.0	48.0	48.0	48.0	48.0	48.0	48.0	39.6	48.7	48.5	48.0	48.0	48.0	48.0	48.0	48.0	48.0	48.0	48.0	
	シティホテル	54.1	88.6	52.6	63.9	61.0	54.3	52.9	65.8	78.7	53.1	63.9	63.9	48.8	52.9	48.9	68.0	76.0	75.1	78.1	68.0	73.7	73.7	73.7	48.8	52.9	48.9	68.0	76.0	75.1	78.1	68.0	73.7	73.7	73.7	73.7	
	簡易宿舎	74.3	80.8	78.9	75.7	69.0	75.4	79.2	76.8	73.9	68.1	79.3	88.7	77.2	79.7	80.5	75.6	75.6	80.5	80.5	80.5	80.5	80.5	80.5	80.5	77.2	79.7	80.5	75.6	75.6	80.5	80.5	80.5	80.5	80.5	80.5	80.5
	計	37.7	31.9	29.4	23.9	15.0	20.1	22.4	31.8	30.3	29.2	26.3	41.5	17.7	22.3	22.3	18.0	22.3	18.0	22.3	18.0	22.3	18.0	22.3	17.7	22.3	22.3	18.0	22.3	18.0	22.3	18.0	22.3	18.0	22.3	18.0	22.3
29奈良県	リゾートホテル	42.8	45.1	45.9	38.9	39.0	41.2	43.5	39.1	40.3	46.5	46.5	34.2	39.7	40.2	45.3	46.0	45.3	45.3	45.3	45.3	45.3	45.3	45.3	34.2	39.7	40.2	45.3	46.0	45.3	45.3	45.3	45.3	45.3	45.3	45.3	
	ビジネスホテル	25.0	29.9	29.9	21.2	40.3	41.7	40.5	28.6	39.9	31.0	39.7	41.6	22.4	28.9	29.4	35.9	36.6	35.9	35.9	35.9	35.9	35.9	35.9	22.4	28.9	29.4	35.9	36.6	35.9	35.9	35.9	35.9	35.9	35.9	35.9	
	シティホテル	61.6	68.2	68.4	59.1	59.6	78.6	81.8	74.4	57.0	70.8	73.8	82.7	51.4	65.6	65.6	72.7	73.9	72.7	72.7	72.7	72.7	72.7	72.7	51.4	65.6	65.6	72.7	73.9	72.7	72.7	72.7	72.7	72.7	72.7	72.7	
	簡易宿舎	75.6	77.7	71.0	84.5	80.5	68.7	76.4	70.4	68.5	69.4	68.5	63.0	50.9	61.0	74.7	59.3	61.0	74.7	59.3	61.0	74.7	59.3	61.0	50.9	61.0	74.7	59.3	61.0	74.7	59.3	61.0	74.7	59.3	61.0	74.7	59.3
	計	19.2	15.3	14.0	12.4	21.8	12.2	5.7	3.3	13.1	11.4	43.0	10.8	22.1	31.2	29.0	29.5	31.2	29.0	29.5	31.2	29.0	29.5	31.2	22.1	31.2	29.0	29.5	31.2	29.0	29.5	31.2	29.0	29.5	31.2	29.0	29.5
30和歌山県	リゾートホテル	39.1	47.9	46.9	45.3	46.9	49.0	47.9	49.7	49.7	46.9	41.3	34.7	39.4	39.4	46.6	47.2	46.6	46.6	46.6	46.6	46.6	46.6	46.6	34.7	39.4	39.4	46.6	47.2	46.6	46.6	46.6	46.6	46.6	46.6	46.6	
	ビジネスホテル	37.1	40.9	35.4	33.0	23.4	25.6	35.3	32.9	37.7	29.0	34.5	44.7	37.6	46.7	46.0	47.7	49.9	54.7	58.1	61.5	64.8	64.8	64.8	37.6	46.7	46.0	47.7	49.9	54.7	58.1	61.5	64.8	64.8	64.8	64.8	
	シティホテル	33.1	54.5	57.0	62.4	70.5	55.0	58.0	41.4	38.5	41.0	46.1	54.3	60.8	52.9	63.1	60.8	68.1	70.0	68.1	68.1	68.1	68.1	68.1	52.9	63.1	60.8	68.1	70.0	68.1	68.1	68.1	68.1	68.1	68.1	68.1	
	簡易宿舎	64.8	64.4	64.4	62.7	68.9	62.1	71.5	72.0	66.9	68.1	70.0	68.1	63.1	66.9	68.1	70.0	68.1	70.0	68.1	70.0	68.1	70.0	68.1	63.1	66.9	68.1	70.0	68.1	70.0	68.1	70.0	68.1	70.0	68.1	70.0	
	計	64.5	64.5	64.5	64.5	64.5	64.5	64.5	64.5	64.5	64.5	64.5	64.5	64.5	64.5	64.5	64.5	64.5	64.5	64.5	64.5	64.5	64.5	64.5	64.5	64.5	64.5	64.5	64.5	64.5	64.5	64.5	64.5	64.5	64.5	64.5	
31鳥取県	リゾートホテル	47.5	51.0	51.0	46.7	46.0	54.4	46.5	52.2	45.9	53.7	47.6	42.9	52.0	52.2	57.4	52.9	52.0	52.2	57.4	52.9	52.0	52.2	57.4	42.9	52.0	52.2	57.4	52.9	52.0	52.2	57.4	52.9	52.0	52.2	57.4	
	ビジネスホテル	34.7	37.1	33.6	35.3	30.5	29.9	40.9	28.7	33.7	29.0	34.5	44.7	37.6	46.0	46.0	47.7	49.9	54.7	58.1	61.5	64.8	64.8	64.8	37.6	46.0	46.0	47.7	49.9	54.7	58.1	61.5	64.8	64.8	64.8	64.8	
	シティホテル	71.3	70.6	72.6	70.9	59.5	66.2	77.1	65.2	73.0	65.1	72.4	81.1	72.1	81.7	64.6	65.2	73.0	77.3	83.9	90.3	77.3	83.9	90.3	72.1	81.7	64.6	65.2	73.0	77.3	83.9	90.3	77.3	83.9	90.3	77.3	
	簡易宿舎	72.9	73.3	68.3	70.2	60.8	76.6	76.4	73.3	78.1	81.9	78.3	79.4	80.5	87.8	87.8	65.8	65.8	65.8	65.8	65.8	65.8	65.8	65.8	87.8	65.8	65.8	65.8	65.8	65.8	65.8	65.8	65.8	65.8	65.8	65.8	
	計	52.9	58.1	51.0	41.1	47.7	49.9	41.8	46.0	39.0	37.1	36.5	45.7	30.9	37.2	36.5	45.7	30.9	37.2	36.5	45.7	30.9	37.2	36.5	30.9	37.2	36.5	45.7	30.9	37.2	36.5	45.7	30.9	37.2	36.5	45.7	
32島根県	リゾートホテル	40.7	38.9	41.8	45.7	31.5	32.3	47.3	45.0	51.2	39.7	46.0	47.7	46.0	47.7	46.0	47.7	49.9	54.7	58.1	61.5	64.8	64.8	64.8	46.0	47.7	46.0	47.7	49.9	54.7	58.1	61.5	64.8	64.8	64.8	64.8	
	ビジネスホテル	36.8	33.2	41.4	41.1	20.5	28.2	38.3	43.5	45.8	56.2	51.1	68.8	43.3	43.4	45.9	46.5	46.5	46.5	46.5	46.5	46.5	46.5	46.5	43.3	43.4	45.9	46.5	46.5	46.5	46.5	46.5	46.5	46.5	46.5	46.5	
	シティホテル	69.7	74.6	73.8	73.3	68.8	70.5	74.8	71.9	74.2	74.4	73.9	78.3	74.3	76.8	82.1	69.0	82.1	69.0	82.1	69.0	82.1	69.0	82.1	74.3	76.8	82.1	69.0	82.1	69.0	82.1	69.0	82.1	69.0	82.1	69.0	82.1
	簡易宿舎	64.7	68.9	68.4	73.7	57.4	59.9	81.0	72.3	76.8	74.0	71.6	78.3	79.4	80.5	87.8	87.8	65.8	65.8	65.8	65.8	65.8	65.8	65.8	87.8	65.8	65.8	65.8	65.8	65.8	65.8	65.8	65.8	65.8	65.8	65.8	
	計	52.9	58.1	51.0	41.1	47.7	49.9	41.8	46.0	39.0	37.1	36.5	45.7	30.9	37.2	36.5	45.7	30.9	37.2	36.5	45.7	30.9	37.2	36.5	30.9	37.2	36.5	45.7	30.9	37.2	36.5	45.7	30.9	37.2	36.5	45.7	
33岡山県	リゾートホテル	32.1	36.3	37.8	37.1	25.5	32.3	39.8	34.1	39.2	36.2	39.7	39.7	32.3	39.7	39.7	39.7	39.7	39.7	39.7	39.7	39.7	39.7	39.7	32.3	39.7	39.7	39.7	39.7	39.7	39.7	39.7	39.7	39.7	39.7	39.7	
	ビジネスホテル	37.4	40.3	46.2	22.3	11.0	15.3	22.5	27.8	25.5	14.4	18.1	18.1	27.2	25.0	25.3	27.3	27.3	27.3	27.3	27.3	27.3	27.3	27.3	27.2	25.0	25.3	27.3	27.3	27.3	27.3	27.3	27.3	27.3	27.3	27.3	
	シティホテル	64.7	66.1	70.0	68.7	54.8	61.3	75.9	72.0	69.9	66.6	64.0	75.5	69.5	80.3	61.9	80.3	61.9	80.3	61.9	80.3	61.9	80.3	61.9	61.9	80.3	61.9	80.3	61.9	80.3	61.9	80.3	61.9	80.3	61.9	80.3	
	簡易宿舎	20.3	20.7	29.0	16.6	21.7	24.9	26.7	28.8	27.1	38.1	31.9	30.5	29.5	21.3	24.1	33.0	21.6	33.0	21.6	33.0	21.6	33.0	21.6	33.0	21.6	33.0	21.6	33.0	21.6	33.0	21.6	33.0	21.6	33.0	21.6	
	計	17.2	13.1	14.6	11.4	16.1	14.8	9.3	10.9	20.2	14.1	15.6	19.2	14.1	15.6	19.2	14.1	15.6	19.2	14.1	15.6	19.2	14.1	15.6	14.1	15.6	19.2	14.1	15.6	19.2	14.1	15.6	19.2	14.1	15.6		
34広島県	リゾートホテル	65.3	64.9	65.6	65.9	58.3	62.7	66.1	70.5	67.0	64.3	64.8	67.5	61.3	60.4	69.4	69.4	75.5	61.3	60.4	69.4	69.4	75.5	61.3	60.4	69.4	69.4	75.5	61.3	60.4	69.4	69.4	75.5	61.3	60.4	69.4	
	ビジネスホテル	37.0	36.8	39.8	39.6	34.9	35.7	37.4	38.4	43.4	38.9	37.2	46.3	40.2	41.3	46.7	43.2	43.2	43.2	43.2	43.2	43.2	43.2	43.2	41.3	46.7	43.2	43.2	43.2	43.2	43.2	43.2	43.2	43.2	43.2	43.2	
	シティホテル	73.5	78.1	76.7	76.7	61.2	73.2	79.4	80.7	74.0	81.9	81.6	84.6	81.0	81.6	84.6	81.0	81.6	84.6	81.0	81.6	84.6	81.0	81.6	81.6	84.6	81.0	81.6	84.6	81.0	81.6	84.6	81.0	81.6	84.6	81.0	81.6
	簡易宿舎	79.5	79.1	81.8	84.8	71.2	80.9	86.3	87.4	86.7	84.3	84.2	89.4	87.3	85.6	91.7	83.0	80.6	87.4	80.6	87.4	80.6	87.4	80.6	87.4	80.6	87.4	80.6	87.4	80.6	87.4	80.6	87.4	80.6	87.4	80.6	
	計	29.4	33.0	36.1	28.7	31.2	37.2	43.8	39.1	35.6	39.6	47.9	35.9	32.4	35.7	24.1	34.1	39.7	20.5	24.3	34.1	39.7	20.5	24.3	34.1	39.7	20.5	24.3	34.1	39.7	20.5	24.3	34.1	39.7	20.5	24.3	
35山口県	リゾートホテル	25.1	14.9	15.6	14.8	9.3	10.9	20.2	14.1	15.6	19.2	14.1	15.6	19.2	14.1	15.6	19.2	14.1	15.																		



第1表 施設所在地(47区分及び運輸局等)、従業員数(4区分)、宿泊目的割合(2区分)別施設数並びに施設所在地(47区分及び運輸局等)、宿泊施設タイプ(6区分)別施設数

施設所在地(47区分及び運輸局等)	総数 (1)、(2)	従業員数(区分)、宿泊目的割合(2区分)						宿泊施設タイプ(6区分)						会社・団体の 宿泊所					
		0～9人		10～29人		30～99人		100人以上		旅館	リゾート ホテル	ビジネス ホテル	シニア ホテル						
		観光目的の 宿泊者が 50%以上	観光目的の 宿泊者が 50%未満	観光目的の 宿泊者が 50%以上	観光目的の 宿泊者が 50%未満	観光目的の 宿泊者が 50%以上	観光目的の 宿泊者が 50%未満	観光目的の 宿泊者が 50%以上	観光目的の 宿泊者が 50%未満										
施設所在地 計	50,158	34,280	14,180	7,093	3,770	3,220	4,018	2,830	1,480	1,080	77	60	320	18,210	2,200	7,030	1,040	19,670	2,030
01北海道	2,522	1,440	1,060	38,407	27,960	9,160	7,093	3,770	3,220	4,018	2,830	1,480	1,080	77	60	320	1,040	19,670	2,030
02札幌	515	230	270	1,842	1,080	740	369	160	100	234	140	100	77	10	20	500	90	810	20
03岩手	679	270	400	466	130	190	123	30	20	80	30	10	10	0	0	120	10	80	10
04宮城	663	350	310	424	180	240	140	80	40	78	40	40	9	0	0	140	20	160	10
05秋田	542	350	200	366	240	130	113	80	40	57	30	0	6	0	0	140	20	180	20
06山形	880	580	300	657	430	220	143	100	50	69	40	20	11	0	0	150	10	240	20
07福島	1,851	1,050	730	1,493	590	220	234	130	100	101	70	30	23	0	0	190	10	640	60
08茨城	641	270	454	210	250	119	119	90	30	56	30	30	12	0	0	210	10	50	10
09栃木	1,161	800	390	864	590	200	168	120	50	116	80	40	13	0	0	140	10	310	110
10群馬	1,034	780	210	793	610	140	140	90	50	88	70	20	13	0	0	130	10	280	10
11埼玉県	333	120	210	189	90	100	76	10	70	50	20	40	10	0	0	160	10	40	0
12千葉県	1,282	890	370	690	240	173	240	90	90	110	80	30	53	0	0	100	10	370	50
13東京都	1,584	640	940	857	440	410	434	120	320	195	40	150	98	0	0	610	110	540	60
14神奈川県	1,287	820	430	854	570	240	248	140	140	113	80	60	41	0	0	200	50	290	270
15新潟県	1,867	1,400	420	1,519	300	215	113	80	130	113	80	10	20	10	10	110	10	330	40
16富山県	416	290	120	282	200	80	72	50	20	55	20	0	7	0	0	50	10	110	10
17石川県	615	410	170	409	260	120	96	60	40	86	70	20	24	0	0	120	10	250	0
18福井県	828	570	210	707	490	170	65	40	30	50	10	0	6	0	0	430	10	280	40
19山梨県	1,373	1,140	210	1,146	960	160	130	100	30	81	70	20	16	0	0	570	130	580	60
20長野県	4,178	3,660	370	3,596	3,210	250	374	290	90	185	150	20	23	0	0	1,620	20	1,950	190
21岐阜県	770	150	761	600	110	119	90	75	60	10	75	20	17	0	0	530	40	290	10
22静岡県	2,383	1,790	560	1,739	1,350	350	358	220	140	237	180	40	49	0	0	1,010	200	610	250
23愛知県	869	370	490	491	220	260	232	116	50	116	116	10	16	0	0	390	30	310	70
24三重県	1,181	670	420	924	510	320	141	70	70	92	70	20	24	0	0	480	50	260	170
25滋賀県	529	340	130	380	250	70	85	40	40	49	40	0	15	0	0	150	10	210	50
26京都府	1,870	1,510	210	1,452	1,160	140	257	210	50	126	100	20	35	0	0	520	30	1,060	70
27大阪府	952	630	290	600	470	90	182	70	110	111	111	10	5	0	0	650	60	330	90
28兵庫県	1,349	1,000	330	965	750	200	209	120	80	120	90	50	5	0	0	180	20	390	20
29奈良県	340	340	353	250	250	70	67	60	10	29	30	0	5	0	0	20	10	220	20
30和歌山県	675	520	150	518	400	110	99	60	30	43	30	0	15	0	0	280	30	240	30
31鳥取県	449	340	110	354	280	70	47	40	30	43	40	0	4	0	0	150	10	170	20
32島根県	530	290	200	389	220	140	98	50	50	39	30	0	4	0	0	250	40	190	0
33岡山県	651	390	230	492	320	140	94	40	60	53	20	30	12	0	0	110	30	200	0
34広島県	774	430	330	527	320	180	144	50	100	82	40	20	21	0	0	180	30	320	30
35山口県	452	290	170	291	200	100	144	50	50	54	40	20	13	0	0	230	10	130	10
36徳島県	519	340	140	435	290	100	51	30	30	30	30	0	3	0	0	250	10	150	0
37香川県	479	330	110	373	260	70	61	30	30	36	20	10	9	0	0	40	10	310	0
38愛媛県	666	420	170	329	350	100	78	40	40	36	20	10	8	0	0	180	10	300	40
39高知県	670	460	190	575	410	150	39	30	30	28	20	0	8	0	0	190	20	100	0
40福岡県	322	230	80	209	150	40	73	50	20	54	20	0	6	0	0	140	10	110	10
41佐賀県	1,739	1,250	340	1,534	1,140	240	112	40	70	74	50	30	19	0	0	150	50	130	20
42長崎県	1,027	790	240	737	610	130	174	100	40	104	70	10	12	0	0	370	30	480	30
43熊本県	1,095	780	180	869	620	110	139	100	40	78	60	0	9	0	0	410	40	460	80
44大分県	538	200	200	426	220	140	68	30	40	38	10	20	6	0	0	110	10	300	0
45宮崎県	1,414	900	440	1,191	780	330	120	50	70	87	50	10	16	0	0	300	80	850	20
46鹿児島県	2,872	2,410	290	2,604	2,200	230	138	90	40	83	70	10	47	0	0	140	160	210	40
運輸局等(再掲) <sup>3)</sup>																			
北海道運輸局	2,522	1,440	1,060	1,842	1,080	740	369	160	210	234	140	100	77	60	20	500	90	810	20
東北運輸局	5,130	2,850	2,210	3,758	2,070	1,600	857	450	400	495	250	150	60	20	20	2,550	130	1,460	130
関東運輸局	8,695	5,460	3,030	6,103	4,170	1,730	1,488	690	800	848	460	390	256	110	110	3,020	510	2,640	570
中部運輸局	7,076	5,760	1,090	5,806	4,470	750	757	510	230	439	340	530	74	50	20	3,300	400	2,650	240
近畿運輸局	6,233	4,160	1,830	4,622	3,170	1,210	830	915	410	570	400	400	126	90	40	2,830	330	1,500	480
中国運輸局	5,829	4,330	1,190	4,268	3,280	680	899	330	320	478	330	170	184	150	40	1,940	170	2,490	270
四国運輸局	2,856	1,730	1,040	2,053	1,340	630	477	210	270	271	160	110	55	30	30	1,070	90	1,140	70
九州運輸局	2,334	1,540	610	1,912	1,320	440	249	130	130	140	80	120	60	10	10	660	50	1,140	50
沖縄総合事務局	6,911	4,610	1,830	5,439	3,810	1,160	854	440	410	520	310	210	98	60	40	1,760	220	3,780	170
運輸局等(再掲) <sup>3)</sup>																			
北海道運輸局	2,522	1,440	1,060	1,842	1,080	740	369	160	210	234	140	100	77	60	20	500	90	810	20
東北運輸局	5,130	2,850	2,210	3,758	2,070	1,600	857	450	400	495	250	150	60	20	20	2,550	130	1,460	130
関東運輸局	8,695	5,460	3,030	6,103	4,170	1,730	1,488	690	800	848	460	390	256	110	110	3,020	510	2,640	570
中部運輸局	7,076	5,760	1,090	5,806	4,470	750	757	510	230	439	340	530	74	50	20	3,300	400	2,650	240
近畿運輸局	6,233	4,160	1,830	4,622	3,170	1,210	830	915	410	570	400	400	126	90	40	2,830	330	1,500	480
中国運輸局	5,829	4,330	1,190	4,268	3,280	680	899	330	320	478	330	170	184	150	40	1,940	170	2,490	270
四国運輸局	2,856	1,730	1,040	2,053	1,340	630	477	210	270	271	160	110	55	30	30	1,070	90	1,140	70

第2表 施設所在地(47区分及び運輸局等)、従業者数(4区分)、宿泊目的割合(2区分)別延べ宿泊者数並びに施設所在地(47区分及び運輸局等)、宿泊目的割合(2区分)別外国人延べ宿泊者数

(人泊)

施設所在地(47区分 及び運輸局等)	従業者数(4区分)、宿泊目的割合(2区分)										外国人延べ 宿泊者数				宿泊目的割合(2区分)			
	延べ 宿泊者数		0～9人		10～29人		30～99人		100人以上		うち 外国人延べ 宿泊者数 1)	観光目的の 宿泊者が 50%未満		観光目的の 宿泊者が 50%以上		観光目的の 宿泊者が 50%未満	観光目的の 宿泊者が 50%以上	
	1)	観光目的の 宿泊者が 50%未満	1)	観光目的の 宿泊者が 50%以上	1)	観光目的の 宿泊者が 50%未満	1)	観光目的の 宿泊者が 50%以上	1)	観光目的の 宿泊者が 50%未満		1)	観光目的の 宿泊者が 50%以上	1)	観光目的の 宿泊者が 50%未満		1)	観光目的の 宿泊者が 50%以上
平成30年4月	40,103,250	20,005,440	20,071,160	5,439,510	2,585,930	2,847,780	11,410,870	12,769,200	6,216,000	6,546,630	10,483,680	7,645,690	2,837,980	8,295,570	5,285,030	3,009,890	91,380	27,840
01北海道	2,156,950	1,160,410	996,540	301,700	85,330	216,370	485,760	299,720	651,800	351,800	1,176,840	589,040	128,640	408,910	317,530	17,780	27,840	
02青森県	4,022,250	1,294,870	2,727,380	117,900	15,690	102,210	128,960	96,340	34,980	67,360	34,980	28,450	6,530	45,620	17,780	27,840	27,840	
03岩手県	4,462,120	1,675,520	2,786,600	66,140	19,260	46,880	142,410	20,150	88,890	104,220	39,230	38,240	5,340	31,240	16,470	14,770	14,770	
04宮城県	8,155,090	2,629,980	5,525,110	162,660	15,640	147,020	196,270	40,300	155,980	314,180	104,220	37,760	45,380	45,380	8,480	36,890	36,890	
05秋田県	2,249,590	932,420	1,317,170	224,590	16,990	208,600	82,260	49,530	31,550	141,980	104,220	17,040	12,610	12,610	6,220	6,400	6,400	
06山形県	3,611,010	1,559,000	2,052,010	82,440	33,690	48,750	102,580	54,590	50,960	24,320	50,960	26,640	9,860	9,860	6,240	3,620	3,620	
07福島県	8,853,370	3,319,970	5,533,400	323,380	42,720	280,660	217,040	55,500	123,360	109,130	122,070	110,400	20,580	20,580	8,220	12,360	12,360	
08茨城県	4,852,610	1,099,490	3,753,120	55,940	25,260	30,670	172,710	178,980	54,640	124,350	44,970	12,510	32,460	21,280	5,300	15,980	15,980	
09栃木県	7,033,290	453,800	6,579,490	92,120	7,350	19,910	172,990	80,040	121,990	129,830	127,390	121,250	6,140	31,510	21,460	10,050	10,050	
10群馬県	5,993,550	383,980	5,609,570	68,200	45,400	22,810	165,330	103,360	151,420	83,410	125,190	125,190	61	39,800	34,300	5,500	5,500	
11埼玉県	3,724,040	49,860	3,674,180	34,230	15,450	18,780	144,610	139,470	23,120	118,780	61,500	61,500	45,510	25,700	10,510	15,190	15,190	
12千葉県	1,950,210	1,392,990	557,220	105,210	62,570	42,640	370,140	217,490	249,930	1,115,440	927,840	187,610	388,600	263,180	125,430	125,430	125,430	
13東京都	5,221,920	1,890,930	3,329,990	364,620	136,030	228,590	1,471,940	1,457,800	329,110	1,128,690	1,927,560	1,057,950	870,010	2,113,160	1,123,680	989,480	989,480	
14神奈川県	1,805,300	882,560	922,740	336,770	190,460	146,310	500,200	339,520	230,260	298,610	302,930	336,540	136,540	262,840	156,150	106,690	106,690	
15新潟県	6,659,500	2,707,730	3,951,770	105,350	43,440	61,910	229,530	49,180	180,350	111,010	104,240	68,720	35,520	24,190	12,980	11,210	11,210	
16富山県	2,778,440	1,082,210	1,696,230	23,540	14,930	8,610	90,690	27,310	60,100	62,670	40,850	5,870	34,980	45,450	17,360	28,080	28,080	
17石川県	7,008,220	401,770	6,606,450	81,760	34,510	47,250	220,500	90,350	149,800	106,360	142,400	127,110	15,290	142,300	105,060	37,240	37,240	
18福井県	2,722,400	1,234,000	1,488,400	51,950	23,810	28,040	61,910	11,380	55,530	68,080	34,810	32,690	2,120	11,710	7,090	4,620	4,620	
19山梨県	7,086,650	3,128,880	3,957,770	129,980	117,890	12,090	213,790	153,910	196,300	63,590	105,080	103,960	1,120	244,800	233,710	11,090	11,090	
20長野県	1,096,140	712,880	383,260	181,050	151,150	29,540	327,850	396,910	266,150	130,760	190,330	156,170	34,160	152,880	105,050	47,770	47,770	
21岐阜県	5,285,580	388,050	4,897,530	90,910	53,370	37,550	119,230	70,780	186,850	141,460	131,590	122,360	9,230	150,070	136,530	13,540	13,540	
22静岡県	1,666,160	984,110	682,050	229,010	115,120	113,890	490,790	169,340	321,450	165,960	327,210	246,460	80,750	180,610	118,840	61,770	61,770	
23愛知県	1,397,010	326,430	1,070,580	121,080	30,270	90,810	616,930	67,490	166,430	282,190	210,390	62,240	148,150	261,940	82,540	179,400	179,400	
24三重県	647,690	346,880	300,810	105,220	36,560	68,660	180,070	42,330	136,980	86,080	139,340	131,010	8,320	38,890	29,890	9,010	9,010	
25滋賀県	3,899,860	236,300	3,663,560	153,290	15,350	26,030	104,970	51,940	51,940	51,490	139,340	131,010	5,800	49,650	35,810	13,770	13,770	
26京都府	1,511,700	1,262,050	249,650	150,800	99,360	51,440	356,740	288,200	88,540	109,680	489,090	489,090	568,620	520,050	48,440	48,440	48,440	
27大阪府	2,972,330	1,352,160	1,620,170	301,060	161,820	139,250	777,060	241,100	527,650	951,760	424,110	525,140	417,310	1,216,230	763,890	452,340	452,340	
28兵庫県	1,009,730	574,900	434,830	83,510	56,820	26,690	284,670	66,000	133,370	136,860	371,320	318,710	52,610	123,560	74,240	49,320	49,320	
29奈良県	199,400	185,400	14,000	39,910	8,290	6,320	63,420	4,010	69,630	67,930	126,440	26,440	40,410	39,790	620	620	620	
30和歌山県	405,860	312,880	92,980	84,390	69,120	15,270	121,530	68,030	53,030	16,940	128,110	120,390	7,720	88,470	68,470	13,380	13,380	
31鳥取県	262,180	104,180	158,000	100,370	27,310	73,060	60,300	14,990	55,060	29,690	7,320	9,430	16,460	5,570	10,890	10,890	10,890	
32島根県	223,980	83,300	140,680	23,600	10,860	12,740	101,200	19,990	80,920	46,730	18,260	18,260	7,610	5,620	1,990	1,990	1,990	
33岡山県	451,600	120,960	330,640	87,750	29,390	58,360	158,360	22,360	136,000	117,520	50,130	31,360	18,770	47,730	10,700	37,020	37,020	
34広島県	880,020	208,160	671,860	108,870	47,690	61,170	297,230	45,980	215,250	194,840	50,910	143,930	157,920	58,900	99,030	99,030	99,030	
35山口県	331,760	144,320	187,440	50,780	26,540	24,230	125,020	29,660	59,300	56,160	40,500	28,820	11,680	10,250	5,910	4,340	4,340	
36徳島県	2,061,110	92,110	1,969,000	62,290	33,940	28,350	114,000	10,350	20,240	37,510	27,580	27,580	10,380	10,380	6,510	3,880	3,880	
37香川県	325,160	136,030	189,130	73,160	20,700	52,470	83,500	22,840	60,660	46,410	46,090	46,090	23,560	50,730	22,600	28,130	28,130	
38愛媛県	364,330	127,040	237,290	45,600	24,590	21,000	110,680	14,740	95,940	142,500	65,550	31,580	33,970	27,280	13,430	13,850	13,850	
39高知県	235,780	103,190	132,590	57,070	35,110	21,960	86,900	14,100	50,980	26,030	40,820	11,790	7,690	4,260	3,440	3,440	3,440	
40福岡県	1,310,210	337,590	972,620	130,330	23,490	106,840	475,720	83,150	306,790	268,920	292,510	166,410	298,940	85,220	213,720	213,720	213,720	
41佐賀県	225,180	113,130	112,050	18,920	10,200	8,710	92,890	38,560	41,100	45,760	23,270	23,270	3,250	36,160	20,370	15,790	15,790	
42長門県	570,790	277,760	293,030	78,590	26,840	51,750	164,780	40,170	88,940	112,160	126,320	4,510	73,620	49,130	24,490	24,490	24,490	
43熊本県	672,950	293,850	379,100	106,840	58,600	48,240	195,370	57,950	138,110	164,580	68,060	39,190	28,870	102,480	66,790	35,690	35,690	
44大分県	605,980	373,240	232,740	117,800	66,030	49,530	186,280	72,160	122,970	56,420	122,550	112,080	10,450	139,350	118,690	20,660	20,660	
45宮崎県	306,780	91,340	205,440	58,830	9,420	49,410	141,990	229,580	132,480	60,640	175,570	249,970	183,810	239,960	86,700	153,280	153,280	
46鹿児島県	628,830	275,660	353,170	128,960	61,600	67,360	164,300	27,790	135,690	82,220	114,820	104,050	10,780	67,770	43,290	24,480	24,480	
47沖縄県	1,717,660	1,506,800	210,870	287,330	242,650	44,670	331,570	217,970	339,870	52,590	706,300	706,300	420,580	399,870	20,710	20,710	20,710	
北海道運輸局	2,156,950	1,160,410	996,540	301,700	85,330	216,370	485,760	299,720	651,800	351,800	1,176,840	589,040	128,640	408,910	317,530	17,780	27,840	
東北運輸局	3,084,530	1,144,590	1,939,440	722,440	143,990	577,950	869,530	225,390	644,140	1,076,760	415,800	315,960	99,830	165,290	63,410	101,880	101,880	
関東運輸局	11,807,560	5,725,600	6,082,150	1,18														

第3表 施設所在地(47区分及び運輸局等)、従業者数(4区分)、宿泊目的割合(2区分)別実宿泊者数並びに施設所在地(47区分及び運輸局等)、宿泊目的割合(2区分)別外国人実宿泊者数

(人)

施設所在地(47区分及び運輸局等)	従業者数(4区分)、宿泊目的割合(2区分)				宿泊目的割合(2区分)													
	0～9人		10～29人		30～99人		100人以上		うち外国人実宿泊者数 <sup>1)</sup>									
	1)	観光目的の宿泊者が50%以上	観光目的の宿泊者が50%未満	観光目的の宿泊者が50%以上	観光目的の宿泊者が50%未満	観光目的の宿泊者が50%以上	観光目的の宿泊者が50%未満											
平成30年4月	29,841,230	15,492,280	14,328,630	3,684,740	1,959,360	1,720,250	8,407,450	2,737,680	10,074,400	5,100,540	4,968,740	1,979,950	7,674,650	5,694,700	5,340,340	3,464,760	1,875,160	
01北海道	1,634,090	901,890	732,200	211,110	61,740	149,370	358,390	140,580	506,530	242,210	264,320	100,700	558,060	457,360	296,450	235,530	60,920	
02青森県	313,330	110,760	202,580	74,690	9,200	65,490	101,340	28,830	163,520	46,560	59,160	5,420	31,590	26,170	38,120	15,390	22,730	
03岩手県	335,140	143,610	191,300	74,690	14,480	13,590	107,530	30,310	163,520	80,290	83,230	4,180	35,800	31,620	24,950	14,000	10,950	
04宮城県	625,080	231,830	393,250	111,710	13,310	34,640	136,430	101,790	247,530	87,720	159,830	129,330	33,880	96,160	33,880	7,850	26,030	
05秋田県	177,110	76,530	100,580	24,190	15,010	9,180	67,150	38,790	88,780	28,030	40,740	11,860	16,990	5,130	9,910	5,250	4,660	
06山形県	289,870	141,020	148,850	55,240	27,840	27,400	82,890	38,780	105,440	48,890	56,560	20,780	46,290	25,520	7,630	5,360	2,270	
07福島県	560,830	291,030	269,910	100,850	33,920	71,930	150,800	47,270	193,300	108,750	84,550	110,900	101,080	9,900	13,130	6,430	6,700	
08茨城県	330,820	91,330	239,480	29,570	16,700	12,870	121,160	106,540	146,070	49,120	96,950	23,120	10,900	10,900	17,470	5,140	12,330	
09栃木県	587,470	393,070	193,550	74,400	57,270	15,830	146,000	76,090	153,190	153,190	97,830	3,810	112,240	24,060	24,060	16,560	7,490	
10群馬県	511,210	357,100	154,100	55,600	41,270	14,330	128,330	56,330	130,400	140,400	67,780	119,100	119,100	37,080	37,080	32,850	4,230	
11埼玉県	270,740	37,550	233,190	21,300	8,320	12,980	101,290	3,540	110,830	21,170	89,660	37,320	4,520	4,520	13,060	4,380	8,680	
12千葉県	1,478,700	1,080,650	398,050	57,690	40,620	17,070	273,280	117,360	274,250	203,220	71,010	32,800	73,510	719,450	307,370	204,980	102,380	
13東京都	3,285,230	1,057,250	2,220,290	243,030	99,640	143,390	1,016,920	224,230	1,008,660	212,420	796,240	495,660	1,024,720	520,960	1,024,720	514,220	510,500	
14神奈川県	1,339,950	700,770	637,930	224,030	158,310	65,720	364,940	115,880	420,340	193,520	226,820	97,570	178,630	233,060	109,700	109,700	68,930	
15新潟県	504,400	231,930	272,470	68,890	33,650	35,230	169,280	41,760	176,960	95,060	81,900	89,270	61,450	89,270	16,270	9,020	7,240	
16富山県	235,150	100,760	134,390	18,030	13,050	4,970	77,320	25,210	104,390	57,410	46,980	30,330	35,420	5,090	40,750	16,340	24,400	
17石川県	568,380	339,990	228,390	52,600	25,170	27,430	167,840	65,710	222,330	135,540	86,800	12,030	113,580	103,170	74,840	28,330	28,330	
18福井県	215,900	108,520	107,280	30,300	17,070	13,130	48,240	10,030	35,400	51,200	31,850	1,620	30,230	31,850	9,970	6,400	3,570	
19山梨県	622,440	514,090	108,350	114,990	104,440	10,550	179,670	133,010	228,650	178,580	50,070	124,460	99,140	98,060	222,830	213,170	9,660	
20長野県	901,490	588,760	312,360	147,050	123,250	23,430	264,640	112,250	166,570	230,150	107,640	29,380	123,110	152,500	124,480	86,950	37,470	
21岐阜県	436,320	335,920	100,400	57,460	39,280	18,180	98,290	58,860	166,570	132,350	34,220	89,270	114,010	105,440	128,320	116,630	11,690	
22静岡県	1,403,040	863,820	539,220	195,470	95,660	99,810	383,500	145,050	526,780	397,560	128,930	71,930	225,360	252,660	159,540	108,560	50,970	
23愛知県	1,049,000	271,080	777,920	78,910	28,330	50,580	440,990	51,780	355,400	136,100	219,310	118,830	173,690	54,870	182,990	65,320	127,670	
24三重県	549,710	316,870	232,060	79,990	31,460	47,770	149,600	110,140	195,640	128,460	67,170	117,490	124,480	107,420	6,980	32,520	6,900	
25滋賀県	300,590	191,570	108,740	36,790	13,770	22,750	73,800	45,540	78,070	42,310	35,760	4,700	111,920	107,220	36,570	27,400	9,090	
26京都府	928,870	785,850	142,760	77,160	55,330	21,580	232,500	150,490	280,550	269,550	69,240	280,430	280,430	280,430	285,660	259,100	26,430	
27大阪府	2,025,770	918,460	1,107,320	207,740	106,420	101,320	506,380	150,490	678,790	286,490	392,300	257,800	632,870	375,070	706,000	456,960	249,040	
28兵庫県	822,830	496,470	326,140	62,600	43,420	19,040	213,300	56,740	227,490	118,130	109,360	41,260	319,450	278,190	95,520	59,340	36,180	
29奈良県	158,690	149,490	9,200	158,690	21,610	4,700	53,620	3,060	55,970	54,560	12,440	1,440	22,760	22,760	31,380	6,400	390	
30和歌山県	362,660	286,160	74,630	72,930	61,880	11,050	102,360	57,500	62,330	49,800	12,440	12,440	116,890	6,760	71,000	60,720	10,280	
31鳥取県	205,770	84,570	121,190	17,160	15,790	42,950	32,000	10,950	75,970	50,610	25,360	7,220	15,690	7,220	13,220	5,000	8,220	
32島根県	180,980	73,140	107,840	18,320	8,370	9,950	79,110	17,840	66,430	29,820	36,610	17,110	17,110	17,110	5,340	4,170	1,170	
33岡山県	358,240	101,990	256,250	67,250	20,830	46,420	116,470	18,180	98,290	33,940	97,610	42,970	29,040	29,040	85,430	9,220	26,210	
34広島県	708,320	177,590	530,720	77,430	35,270	42,170	224,190	185,030	245,720	58,220	187,500	160,970	44,940	44,940	119,550	47,120	72,430	
35山口県	246,380	121,500	124,880	30,950	21,440	9,510	81,520	19,180	95,870	52,800	43,080	38,030	38,030	28,070	7,640	4,930	2,710	
36徳島県	161,260	79,580	81,680	51,820	28,500	23,310	9,590	33,390	43,690	18,710	24,980	22,770	22,770	22,770	8,600	5,580	3,020	
37香川県	248,930	117,810	131,120	45,350	16,640	28,710	66,880	21,380	80,230	39,070	41,160	15,750	56,470	40,720	34,850	18,330	16,520	
38愛媛県	296,930	115,230	181,700	28,520	19,060	9,470	90,490	13,370	119,830	52,380	67,450	58,090	27,660	23,120	12,840	10,280	10,280	
39高知県	189,200	87,450	101,750	38,510	27,310	11,200	73,140	12,700	60,440	42,260	22,070	20,180	35,290	25,360	6,260	3,510	2,750	
40福岡県	978,120	268,870	709,250	80,390	18,080	62,320	350,080	66,270	346,630	101,010	245,620	117,490	83,520	83,520	196,680	58,530	138,150	
41佐賀県	172,170	100,990	72,080	9,440	8,230	1,220	71,120	31,870	39,250	68,290	39,500	20,490	20,490	20,490	29,940	17,790	12,150	
42長崎県	464,000	246,830	216,900	61,520	21,980	39,260	123,490	34,110	89,380	163,800	77,450	85,630	115,920	113,290	2,630	42,360	17,360	
43熊本県	525,700	246,380	279,320	71,720	39,530	32,190	156,250	52,010	104,240	237,480	118,920	118,920	60,240	35,910	82,610	55,060	27,560	
44大分県	509,400	344,600	162,950	81,310	57,520	21,940	153,050	66,610	157,090	112,000	45,090	117,950	108,470	108,470	120,150	105,320	14,840	
45宮崎県	250,710	68,970	176,620	53,200	9,040	44,160	89,250	17,960	71,290	15,970	15,970	26,840	25,990	25,990	18,060	11,400	6,500	
46鹿児島県	1,045,600	214,070	260,950	84,270	38,120	46,150	116,940	18,670	97,690	171,200	108,660	103,200	103,200	94,740	30,490	17,050	10,100	
47沖縄県	1,045,990	929,460	116,530	169,580	161,880	7,700	212,240	143,040	69,200	276,060	236,430	388,120	388,120	388,120	247,810	237,710	10,100	
運輸局等(再掲) <sup>2)</sup>																		
北海道運輸局	1,634,090	901,890	732,200	211,110	61,740	149,370	358,390	140,580	506,530	242,210	264,320	100,700	558,060	457,360	296,450	235,530	60,920	
東北運輸局	2,301,470	994,790	1,306,460	399,970	113,760	285,990	646,140	195,100	451,030	884,310	400,240	484,070	371,050	288,680	85,370	54,280	73,340	
関東運輸局	8,426,560	4,231,820	4,184,950	820,620	527,030	292,740	2,331,590	1,587,770	2,647,970	1,151,220	1,496,350	2,626,370	1,818,280	808,090	1,825,220	1,101,010	724,210	
北陸信越運輸局	2,209,430	1,261,450	947,600	286,560	195,130	91,070	678,600	234,940	43									



第4表 施設所在地(47区分及び運輸局等)、宿泊施設タイプ(6区分) 別延べ宿泊者数  
並びに施設所在地(47区分及び運輸局等)、宿泊施設タイプ(6区分) 別外国人延べ宿泊者数

(人泊)

施設所在地(47区分及び運輸局等)	延べ宿泊者数 1)						外国人延べ宿泊者数 1)						宿泊施設タイプ(6区分)						
	旅館	リゾートホテル	ビジネスホテル	シティホテル	簡易宿所	会社・団体の宿泊所	旅館	リゾートホテル	ビジネスホテル	シティホテル	簡易宿所	会社・団体の宿泊所	旅館	リゾートホテル	ビジネスホテル	シティホテル	簡易宿所	会社・団体の宿泊所	
平成30年4月	40,103,250	7,126,340	5,580,680	17,709,270	6,758,310	2,293,390	627,410	8,295,570	866,240	1,073,190	3,069,030	2,839,820	412,200	29,580					
01北海道	2,156,950	410,300	190,440	966,870	476,890	84,250	28,200	408,910	82,330	60,320	108,450	146,000	11,450	360					
02青森県	402,250	86,920	20,540	261,740	26,200	6,230	620	45,620	9,430	4,260	28,330	3,440	160						
03岩手県	446,210	138,810	64,900	165,980	47,340	25,880	3,310	31,240	10,780	5,270	31,240	5,270	30						
04宮城県	815,090	174,790	61,710	452,890	61,490	45,380	6,740	45,380	2,430	4,030	29,280	9,430	100						
05秋田県	224,590	78,050	15,630	87,290	29,030	13,820	780	12,610	4,630	1,110	3,870	2,710	300						
06山形県	361,010	148,870	10,410	164,270	26,410	5,440	5,610	9,860	5,560	230	2,360	1,120	580						
07福島県	835,370	371,880	88,840	313,960	18,750	19,960	20,190	20,380	8,230	2,710	7,160	1,000	1,490						
08茨城県	452,610	14,880	14,880	296,480	42,780	5,730	4,290	21,280	2,320	1,070	11,530	6,220	20						
09栃木県	703,290	165,330	237,300	171,380	17,380	17,860	31,510	13,650	5,070	700	11,110	700	980						
10群馬県	593,550	291,370	85,990	181,650	20,420	11,830	2,270	39,800	13,590	20,470	4,400	670	230						
11埼玉県	372,040	26,060	19,900	268,040	42,200	14,190	1,650	25,700	1,970	1,800	9,650	4,790	7,500						
12千葉県	1,950,210	146,970	908,230	463,740	349,270	53,470	28,530	388,600	620	87,400	113,630	186,250	530						
13東京都	5,221,920	1,220,050	64,530	2,873,390	1,812,410	299,920	49,610	2,113,160	43,650	22,630	946,120	1,032,860	64,060	3,850					
14神奈川県	1,805,300	175,310	235,860	679,190	372,720	268,770	73,200	262,840	31,000	44,300	79,890	96,060	11,470	1,000					
15新潟県	659,500	227,830	65,640	297,090	45,190	13,540	10,210	24,190	11,050	1,420	6,000	4,650	70						
16富山県	277,840	69,580	18,440	138,690	36,400	11,460	3,270	45,450	5,920	5,300	16,560	16,750	840						
17石川県	700,820	182,560	23,700	370,820	76,770	45,410	1,570	142,300	22,050	2,580	69,280	34,610	13,780						
18福井県	272,280	113,270	13,530	117,510	15,740	10,110	2,130	11,710	5,460	410	3,830	950	1,060						
19山梨県	708,650	255,880	233,770	116,160	9,960	85,880	7,000	244,800	87,900	103,910	10,240	890	41,850						
20長野県	1,098,140	362,450	243,520	318,540	66,070	72,430	32,990	152,880	44,700	54,020	33,240	15,190	5,700						
21岐阜県	528,580	117,870	195,850	142,790	35,070	22,950	14,050	150,070	51,250	46,130	16,130	16,400	14,990	5,170					
22静岡県	1,666,160	479,440	390,050	580,420	96,030	45,440	74,780	180,610	24,680	67,590	46,740	32,320	3,220	6,060					
23愛知県	1,397,010	136,500	55,670	825,480	295,000	67,530	11,250	161,940	11,250	3,450	127,230	118,670	180	1,150					
24三重県	647,690	190,630	120,210	293,900	21,440	6,940	14,560	38,890	5,400	13,990	15,830	3,360	120						
25滋賀県	389,860	112,530	69,790	126,510	52,120	19,320	9,590	49,650	12,740	6,870	9,840	19,140	970						
26京都府	1,511,700	267,230	72,880	525,620	495,980	118,010	26,470	468,620	56,780	9,780	186,650	244,080	63,930	1,890					
27大阪府	2,972,330	63,180	236,930	1,536,720	1,919,400	207,860	8,240	1,216,230	31,650	46,160	546,580	528,380	62,740	720					
28兵庫県	1,009,730	255,270	176,100	344,020	169,640	30,190	34,420	123,560	25,730	16,990	29,450	46,640	110	4,650					
29奈良県	199,400	65,720	16,450	55,530	25,590	33,650	2,460	40,410	10,040	2,910	15,960	6,260	5,240						
30和歌山県	405,860	183,840	74,130	95,410	10,530	33,560	8,390	81,850	43,340	9,200	17,740	1,770	9,780						
31鳥取県	262,180	84,850	1,320	110,530	52,990	12,200	290	16,460	4,650	0	6,970	3,940	890						
32島根県	223,980	65,930	4,700	123,770	76,340	12,060	1,170	7,610	3,480	40	2,180	80	80						
33岡山県	451,600	53,500	27,240	272,350	74,520	22,690	1,300	47,730	4,440	1,240	29,180	12,290	570						
34広島県	880,020	85,910	46,660	475,080	161,550	101,770	9,050	157,920	18,240	10,210	51,670	60,100	17,360	330					
35山口県	331,760	88,970	12,700	164,910	21,510	36,490	7,170	10,250	3,150	800	4,400	730	1,120	30					
36徳島県	208,110	40,330	12,930	112,170	18,080	12,120	1,480	10,380	4,250	670	3,310	1,400	560	190					
37香川県	325,160	58,740	45,930	148,590	45,590	26,300	10	50,730	6,320	11,060	21,380	7,860	4,120	0					
38愛媛県	364,330	100,610	8,870	184,880	55,910	7,900	6,170	27,280	9,700	350	11,370	5,130	150	580					
39高知県	235,780	51,760	20,520	117,440	24,310	21,740	-	7,690	2,140	1,900	2,360	940	360						
40福岡県	1,310,210	68,810	97,660	825,740	240,420	37,820	39,760	298,940	2,770	38,340	159,440	92,600	3,470	2,310					
41佐賀県	225,180	77,360	31,040	96,170	9,920	9,850	840	36,160	12,950	7,330	13,300	2,480	110						
42長崎県	670,790	106,260	111,840	241,700	64,160	30,010	16,810	73,620	9,810	22,630	21,380	10,780	6,980	0					
43熊本県	159,560	98,940	330,580	33,420	37,900	37,900	10,550	102,480	23,190	36,390	26,760	10,180	5,950	0					
44大分県	605,980	210,430	147,130	210,760	15,550	12,930	9,180	139,350	54,140	43,830	35,220	1,900	4,270	0					
45宮崎県	306,780	21,580	49,810	199,650	16,980	18,770	20	30,370	1,670	18,150	7,920	1,990	640	0					
46鹿児島県	628,830	132,260	72,290	300,070	66,590	53,560	4,060	67,770	14,740	10,400	20,940	13,350	8,340	0					
47沖縄県	1,717,660	50,630	906,240	496,680	124,260	130,110	9,760	420,580	15,350	212,970	132,850	25,690	33,720	0					

運輸局等(再掲)②

北海道運輸局	2,156,950	410,300	190,440	966,870	476,890	84,250	28,200	408,910	82,330	60,320	108,450	146,000	11,450	360					
東北運輸局	3,084,530	999,260	262,030	1,446,140	209,220	128,800	37,240	165,290	36,210	23,110	80,270	22,980	2,700	10					
関東運輸局	11,807,560	1,353,410	1,728,490	5,116,150	2,667,140	757,690	184,400	3,127,700	194,700	286,650	1,186,560	1,328,440	126,630	4,720					
北陸信越運輸局	2,734,310	842,420	351,290	1,125,140	224,440	142,840	48,040	364,820	83,720	63,320	125,080	71,210	20,390	1,100					
中部運輸局	4,511,720	1,115,680	697,320	1,960,100	463,280	152,980	122,350	209,760	98,030	131,560	209,760	171,690	19,570	12,600					
近畿運輸局	6,488,890	947,760	646,290	2,683,800	1,673,270	442,600	89,570	2,080,310	180,270	91,920	806,210	846,280	142,770	7,360					
中国運輸局	2,149,540	379,170	92,630	1,146,640	326,900	185,210	18,990	239,960	33,960	12,290	94,410	78,910	20,020	370					
四国運輸局	1,131,380	97,260	563,080	143,990	88,050	68,050	7,660	96,090	22,410	13,980	38,420	15,330	5,190	760					
九州運輸局	4,320,720	776,270	608,710	2,204,670	449,020	200,850	81,210	748,690	119,260	177,050	287,010	133,290	29,760	2,310					
沖縄総合事務局	1,717,660	50,630																	

第5表 施設所在地(47区分及び運輸局等)、宿泊施設タイプ(6区分) 別実宿泊者数並びに施設所在地(47区分及び運輸局等)、宿泊施設タイプ(6区分) 別外国人実宿泊者数

(人)

施設所在地(47区分及び運輸局等)	宿泊施設タイプ(6区分)						宿泊施設タイプ(6区分)					
	旅館	リゾートホテル	ビジネスホテル	シティホテル	簡易宿所	会社・団体の宿泊所	旅館	リゾートホテル	ビジネスホテル	シティホテル	簡易宿所	会社・団体の宿泊所
平成30年4月	29,841,230	4,397,900	12,886,920	4,580,240	1,600,240	441,480	707,250	1,952,780	1,599,110	261,490	23,300	
01北海道	1,634,090	326,970	726,880	355,790	57,380	14,360	66,970	71,280	106,710	5,360	360	
02青森県	313,330	70,370	198,580	21,760	4,400	170	8,490	23,030	2,680	120	0	
03岩手県	335,140	100,430	128,860	38,640	10,160	900	4,890	7,160	3,730	300	10	
04宮城県	625,080	150,060	337,080	50,270	26,390	5,350	3,800	20,390	7,360	90	0	
05秋田県	177,110	60,770	68,860	22,360	11,410	640	3,950	2,670	2,200	170	0	
06山形県	289,870	130,550	122,140	20,810	3,880	3,130	4,710	1,520	630	560	0	
07福島県	560,930	241,020	202,880	14,340	10,820	12,930	4,650	4,900	830	60	0	
08茨城県	330,820	64,180	221,580	26,110	2,990	3,020	1,060	1,060	4,810	20	130	
09栃木県	587,470	212,220	187,660	12,930	16,840	13,110	11,330	8,190	560	810	0	
10群馬県	511,210	271,240	133,040	16,250	10,030	2,110	12,750	3,410	420	230	390	
11埼玉県	270,740	21,790	195,140	31,130	7,340	13,060	1,810	5,450	2,190	1,900	0	
12千葉県	1,478,700	112,370	342,510	277,790	41,090	13,280	520	97,820	154,600	180	80	
13東京都	3,285,230	78,300	1,920,540	989,640	222,410	38,270	20,540	502,750	439,080	49,730	3,720	
14神奈川県	1,339,950	141,660	503,820	260,130	175,680	59,340	24,020	54,490	57,190	7,930	80	
15新潟県	504,400	186,610	217,960	34,460	8,340	5,950	7,670	3,670	3,450	40	200	
16富山県	235,150	64,030	110,000	31,090	8,970	2,980	5,400	14,620	14,620	790	50	
17石川県	568,380	171,770	284,890	58,150	31,860	10,310	18,750	2,290	23,140	8,580	0	
18福井県	215,900	20,390	91,660	13,280	5,040	1,090	5,330	2,980	750	580	0	
19山梨県	622,440	235,360	88,340	8,650	72,050	5,220	81,870	8,670	820	32,260	30	
20長野県	901,490	316,460	259,170	55,320	52,690	26,740	39,020	25,270	12,800	3,720	20	
21岐阜県	436,320	168,920	103,980	27,830	15,340	12,310	44,380	14,630	13,570	9,060	5,170	
22静岡県	1,403,040	426,170	454,300	83,520	30,530	21,380	65,550	36,840	29,060	810	5,910	
23愛知県	1,049,000	106,030	597,400	229,000	54,100	13,000	92,450	86,500	86,500	150	770	
24三重県	549,710	172,310	232,450	17,160	6,000	11,370	4,850	14,390	2,460	120	210	
25滋賀県	300,590	82,790	92,880	36,830	17,360	6,860	10,410	6,250	13,460	590	60	
26京都府	928,870	178,960	323,050	286,860	70,080	14,440	283,660	99,320	111,170	32,920	560	
27大阪府	2,025,770	51,950	1,087,430	576,150	131,890	3,920	24,000	342,270	282,370	27,760	4,650	
28兵庫県	822,830	224,440	260,000	134,060	22,430	27,200	22,110	19,960	34,840	100	100	
29奈良県	158,690	58,380	41,450	21,240	22,430	4,000	7,580	12,100	5,240	4,330	0	
30和歌山県	361,260	170,740	77,510	9,150	30,160	7,820	37,500	14,880	1,350	9,310	10	
31鳥取県	205,770	70,420	76,090	49,190	9,340	290	4,290	4,590	3,640	690	0	
32島根県	180,980	61,220	96,880	11,530	8,450	230	3,030	1,380	840	80	0	
33岡山県	358,240	47,190	210,670	59,300	18,940	1,020	3,660	810	20,850	490	0	
34広島県	708,320	37,810	376,670	135,710	79,930	6,290	19,550	37,060	47,590	11,120	30	
35山口県	246,380	74,490	114,040	17,900	23,990	4,750	2,780	2,780	600	870	30	
36徳島県	161,260	37,900	76,670	15,920	10,940	8,600	3,870	2,570	1,010	510	180	
37香川県	248,930	52,380	107,470	32,930	17,130	1,450	8,500	12,070	5,280	3,140	0	
38愛媛県	296,930	94,260	141,250	43,090	5,770	4,680	9,090	9,820	3,680	150	30	
39高知県	189,200	45,170	95,640	19,410	10,610	-	1,990	1,550	1,770	260	-	
40福岡県	978,120	54,880	616,020	177,970	29,090	16,480	196,680	105,080	58,840	1,990	520	
41佐賀県	172,170	68,340	59,590	8,380	6,960	580	11,340	10,060	2,070	50	0	
42長崎県	464,000	101,400	184,820	50,230	21,450	8,650	59,720	18,050	7,680	5,850	0	
43熊本県	525,700	125,640	248,170	28,470	29,360	6,990	19,610	20,780	8,270	4,060	0	
44大分県	509,400	178,480	158,340	13,410	11,490	9,070	120,150	25,310	1,770	3,420	0	
45宮崎県	250,710	19,740	170,300	12,090	16,690	20	18,060	6,200	1,200	640	0	
46鹿児島県	475,600	108,520	225,160	56,200	32,470	3,820	47,540	11,050	9,730	5,240	0	
47沖縄県	1,045,990	28,880	317,090	87,790	87,520	5,730	9,340	88,590	18,040	24,590	0	
運輸局等(再掲) <sup>2)</sup>												
北海道運輸局	1,634,090	326,970	726,880	355,790	57,380	14,360	66,970	71,280	106,710	5,360	360	
東北運輸局	2,301,470	753,190	1,058,400	168,190	67,070	23,130	28,930	59,670	17,430	1,050	10	
関東運輸局	8,426,550	1,137,110	3,592,640	1,822,640	548,430	1,822,620	154,960	690,120	659,670	93,050	4,420	
北陸信越運輸局	2,209,430	378,870	280,590	179,010	101,860	37,000	70,850	52,420	54,010	13,130	280	
中部運輸局	3,653,970	967,520	1,479,790	370,790	111,020	101,200	523,340	161,280	132,330	10,720	12,060	
近畿運輸局	4,599,020	767,640	1,882,320	1,064,290	294,360	60,650	134,910	494,790	448,420	75,010	5,380	
四国運輸局	1,699,670	325,220	874,360	273,630	140,650	12,580	30,070	66,610	62,280	13,260	60	
中国運輸局	896,320	229,710	421,040	111,350	44,450	6,140	10,870	26,220	10,670	4,060	210	
九州運輸局	3,375,700	653,060	1,662,400	346,750	147,510	45,610	104,550	138,580	89,550	21,250	520	
沖縄総合事務局	1,045,990	28,880	317,090	87,790	87,520	5,730	9,340	88,590	18,040	24,590	0	

1) 宿泊施設タイプ不詳を含む。  
2) 長野県は北陸信越運輸局、福井県は中部運輸局に含まれる。

第6表 施設所在地(47区分及び運輸局等)、従業員数(2区分)、宿泊目的割合(2区分)、宿泊目的割合(2区分)別定員稼働率  
並びに施設所在地(47区分及び運輸局等)、宿泊施設タイプ(6区分)別定員稼働率

(%)

施設所在地(47区分 及び運輸局等)	従業員数(区分)、宿泊目的割合(2区分)						宿泊施設タイプ(6区分)											
	0~9人		10~29人		30~99人		100人以上		旅館	リゾート ホテル	ビジネス ホテル	シェア ホテル	簡易宿所	会社・団体 の宿泊所				
	定員稼働率 1)、2)	観光目的の 宿泊者が 50%以上 1)	観光目的の 宿泊者が 50%以上 1)	観光目的の 宿泊者が 50%以上 1)	観光目的の 宿泊者が 50%以上 1)	観光目的の 宿泊者が 50%未満 50%未満	観光目的の 宿泊者が 50%未満 50%未満	観光目的の 宿泊者が 50%未満 50%未満										
平成20年4月	39.4	31.0	16.4	11.4	29.5	30.8	60.6	40.1	66.3	56.3	52.1	70.8	92.4	40.3	64.1	69.0	15.0	18.5
01北海道	33.5	28.8	41.3	36.7	25.1	26.8	45.1	30.2	52.4	43.2	39.7	60.2	20.5	21.6	49.7	52.3	14.4	24.2
02北陸	35.9	22.8	50.0	43.7	23.5	26.8	54.4	40.5	36.2	34.8	33.0	45.9	18.2	28.5	59.5	48.9	8.9	21.6
03岩手	27.7	17.4	38.0	38.6	23.5	16.3	49.8	35.4	24.6	20.1	18.8	38.8	53.2	19.1	59.2	53.2	17.6	47.8
04宮城	38.0	24.5	51.5	43.4	23.5	20.8	54.3	49.1	34.6	35.3	31.5	66.6	22.1	31.2	60.1	53.0	23.0	17.9
05秋田	22.1	14.5	35.2	26.7	10.5	17.7	40.8	29.4	17.8	32.0	15.7	62.6	15.7	21.3	52.0	59.1	8.7	1.1
06山形	29.3	14.2	38.3	23.6	23.3	23.6	38.0	33.1	21.6	39.9	29.1	63.9	17.0	12.7	50.8	52.0	1.9	16.7
07福島	21.9	20.5	42.7	7.8	34.8	15.4	45.7	36.5	26.5	46.0	45.0	58.2	25.1	36.7	54.4	59.6	5.1	18.3
08茨城	36.2	21.9	45.7	11.8	11.8	50.1	21.0	31.1	72.1	54.0	43.7	59.4	17.5	30.9	55.3	60.9	10.2	11.8
09栃木	30.9	27.3	42.5	11.9	10.7	33.5	23.6	42.9	60.6	48.2	47.6	65.3	24.2	40.7	57.6	57.2	10.1	8.1
10群馬	28.9	23.7	51.8	9.9	8.2	22.6	66.9	39.7	34.2	38.2	38.2	68.7	26.6	26.2	59.1	54.4	4.5	10.2
11埼玉	46.7	19.8	59.0	11.0	21.2	63.5	28.9	53.4	27.5	65.4	68.3	68.7	18.9	33.0	62.7	65.5	13.8	39.2
12千葉	47.5	46.4	50.9	11.6	15.6	50.2	41.1	46.8	65.0	63.2	51.2	62.8	21.2	63.0	56.7	71.3	10.7	18.6
13東京	68.4	67.7	68.7	30.0	39.4	71.6	72.2	75.8	73.4	75.7	76.2	70.8	34.5	55.5	75.2	72.6	39.9	43.3
14神奈川	44.9	35.8	60.1	15.5	45.0	52.5	42.0	59.9	54.8	70.7	59.9	74.8	26.1	59.5	66.2	71.5	25.5	21.2
15新潟	20.4	11.5	45.5	7.0	21.1	37.1	16.2	59.7	21.7	57.1	25.4	19.8	12.1	14.4	59.8	55.7	6.4	10.9
16富山	29.1	17.8	49.1	6.8	8.8	37.1	19.0	62.8	40.4	66.1	39.1	74.8	17.0	26.5	57.8	75.7	6.6	24.9
17石川	43.2	36.2	60.0	26.9	36.2	53.6	42.4	65.6	43.8	44.4	42.5	71.3	26.0	29.7	69.4	78.2	22.9	18.5
18福井	23.6	15.0	46.2	9.2	22.4	33.1	11.1	60.0	40.4	34.5	33.9	46.2	42.6	25.3	62.0	47.5	7.5	9.8
19山梨	25.8	24.4	36.0	9.2	7.6	35.4	31.4	52.7	60.3	46.3	46.2	62.2	23.1	47.3	57.7	55.9	9.8	14.6
20長野	16.7	13.0	42.9	5.1	4.9	25.6	14.9	55.1	48.7	34.2	34.2	66.7	13.6	19.1	57.8	63.6	4.6	9.0
21岐阜	32.5	30.0	46.9	11.9	28.5	35.3	28.9	52.6	39.8	51.4	40.9	83.8	23.5	42.7	57.6	74.1	12.6	36.8
22静岡	34.9	29.2	49.1	15.7	27.5	31.1	54.9	44.6	40.3	62.7	58.9	64.5	28.7	36.7	55.8	62.1	9.6	20.0
23愛知	51.6	29.9	66.2	10.0	36.4	58.8	24.3	47.4	70.7	66.9	52.7	60.3	21.6	39.0	70.1	74.1	23.3	25.4
24三重	29.8	23.2	45.5	5.9	23.2	43.0	21.4	40.5	64.8	39.2	47.4	60.3	24.2	38.8	59.2	71.2	2.0	7.3
25滋賀	35.6	29.2	55.1	11.5	36.8	39.6	25.5	54.5	71.0	54.8	53.9	87.5	32.3	44.4	63.1	60.0	8.1	15.5
26京都府	54.2	54.3	57.9	20.8	38.5	51.9	49.8	68.2	73.5	67.4	77.4	84.5	35.6	42.2	84.8	81.3	23.9	30.3
27大阪府	73.9	70.4	77.5	48.0	38.6	71.7	77.8	78.4	84.5	80.8	80.8	78.1	35.6	73.3	77.8	84.4	47.4	40.0
28兵庫県	36.6	29.6	53.6	9.2	13.7	44.4	40.4	65.2	47.2	51.2	48.7	74.6	23.8	42.8	65.8	69.7	7.9	28.4
29奈良	29.6	31.6	49.6	15.2	22.3	30.0	33.2	48.9	48.7	46.8	46.8	66.3	21.1	21.1	49.2	46.7	18.7	23.8
30和歌山	29.7	27.4	41.1	17.3	19.0	37.1	28.5	47.2	34.1	38.1	37.1	84.5	20.2	35.8	50.4	57.8	17.6	14.0
31鳥取	32.0	18.5	62.1	11.8	61.1	15.9	64.3	33.2	26.4	34.1	23.1	54.0	26.1	18.9	56.9	75.4	11.5	1.5
32徳島	33.1	22.0	49.3	8.3	19.2	23.0	51.4	45.1	28.9	40.1	39.3	84.9	19.2	43.9	60.3	60.4	23.7	25.2
33岡山	35.9	17.6	56.4	15.8	33.5	50.3	21.0	50.9	64.8	49.2	49.2	78.9	16.3	20.2	62.3	59.3	9.2	27.7
34広島	50.9	29.9	65.2	26.0	19.7	35.5	22.8	35.7	73.4	76.2	69.6	78.9	29.7	39.2	71.1	79.2	24.8	22.7
35山口	37.3	27.7	50.9	16.7	27.8	45.8	29.2	35.1	64.1	37.0	32.9	53.4	23.4	35.3	61.6	50.2	30.4	25.4
36徳島	33.5	26.1	45.6	23.3	20.0	38.5	17.9	58.2	57.8	41.1	37.0	58.4	20.3	38.0	52.1	49.5	12.7	25.0
37香取	39.7	27.4	60.6	30.1	62.6	36.4	18.8	49.0	62.0	48.0	42.1	60.7	30.4	41.7	36.2	57.0	13.5	0.4
38茨城	38.6	26.2	55.3	13.1	24.2	50.6	26.6	56.2	66.7	50.6	42.9	69.5	33.6	37.5	67.1	50.9	4.4	13.5
39福岡	25.5	17.4	41.3	12.4	21.8	39.4	20.4	47.3	27.5	41.0	35.1	69.5	33.6	44.4	67.1	39.3	8.6	5.2
40福岡	56.6	37.2	69.2	10.0	47.7	65.7	45.0	72.8	66.2	66.9	55.7	76.4	19.5	42.9	47.8	75.1	14.1	4.3
41佐賀	36.3	27.4	54.7	12.2	21.2	39.4	26.8	38.1	59.0	47.7	47.1	51.9	26.0	50.9	61.1	50.7	12.7	4.3
42長崎	37.6	30.0	51.2	8.5	28.7	43.6	29.4	54.7	70.6	65.5	66.1	52.5	28.3	37.4	62.3	68.2	12.4	21.5
43熊本	38.4	27.5	55.3	14.8	31.8	45.9	30.1	41.4	62.2	44.2	44.2	68.9	29.0	55.4	58.3	52.8	9.4	12.7
44大分	39.3	36.1	50.7	22.2	33.2	43.0	30.9	46.3	57.4	64.9	65.0	63.7	31.4	30.6	48.0	28.2	9.9	1.0
45宮崎	31.4	22.7	40.9	17.0	24.1	38.8	20.9	49.1	57.6	32.3	33.1	18.1	14.7	35.6	60.4	60.7	14.5	8.5
46鹿児島	37.9	29.7	49.8	19.7	16.6	45.0	21.4	58.7	70.3	49.7	48.4	67.9	30.4	35.6	60.4	67.6	18.6	36.0
47沖縄	48.8	48.9	52.0	27.4	35.9	52.2	50.1	57.8	64.3	60.7	60.7	72.0	35.9	54.8	61.4	67.6	18.6	36.0
北海道(再掲) <sup>3)</sup>	33.5	28.8	41.3	9.6	25.1	35.7	39.1	30.2	52.4	43.2	40.7	60.2	20.5	21.6	49.7	52.3	14.4	24.2
北海道運輸局	29.7	19.1	44.7	7.3	32.7	33.4	17.8	38.3	48.1	35.4	31.8	55.8	20.5	26.0	56.9	53.0	9.9	14.2
東北運輸局	47.4	39.1	59.9	16.8	47.4	54.5	40.0	65.2	69.8	65.7	63.9	69.9	24.2	52.5	67.8	71.5	20.0	19.5
関東運輸局	22.1	15.7	47.9	6.9	23.2	19.2	59.6	28.1	62.3	35.4	30.7	65.2	14.9	18.7	61.5	67.8	6.6	10.0
中部運輸局	36.3	26.9	54.6	9.2	27.9	47.1	26.4	63.2	66.8	46.1	40.3	70.9	24.0	37.8	62.2	69.4	10.7	17.5
近畿運輸局	51.1	45.0	65.6	21.4	45.0	54.2	42.8	68.0	67.0	66.2	62.3	83.0	27.8	49.5	74.7	79.6	23.0	24.9
中国運輸局	39.9	23.2	59.0	20.8	37.0	47.1	22.6	61.5	57.1	57.1	43.0	75.3	21.5	28.7	64.7	69.6	19.2	19.6
四国運輸局	34.3	23.8	48.1	12.7	34.4	41.5	20.4	53.9	38.0	46.1	48.3	63.7	25.8	35.5	56.3	63.7	9.7	14.2
九州運輸局	41.6	31.0	56.1	13.1	31.4	48.8	30.3	61.0	58.9	57.0	52.5	72.0	27.4	43.9	64.2	67.6	11.7	27.8
沖縄総合事務局	48.8	48.9	52.0	27.4	35.9	52.2	50.1	57.0	64.3	60.7	60.7	72.0	35.9	54.8	61.4	67.6	18.6	36.0

1) 宿泊目的割合不詳を含む。

2) 宿泊施設タイプ不詳を含む。

3) 長野県は北信越運輸局、福井県は中部運輸局に含まれる。

第7表 施設所在地(47区分及び運輸局等)、従業者数(2区分)、宿泊目的割合(2区分)、宿泊目的割合(2区分)別利用客数  
並びに施設所在地(47区分及び運輸局等)、宿泊施設タイプ(6区分)別利用客数

施設所在地(47区分 及び運輸局等)	従業者数(区分)、宿泊目的割合(2区分)												宿泊施設タイプ(6区分)						(室)
	0～9人			10～29人			30～99人			100人以上			旅館	リゾート ホテル	ビジネス ホテル	シティ ホテル	簡易宿所	会社・団体 の宿泊所	
	利用客数 (1、2)	観光目的の 宿泊者が 50%未満	観光目的の 宿泊者が 50%以上	1)	観光目的の 宿泊者が 50%未満	観光目的の 宿泊者が 50%以上	1)	観光目的の 宿泊者が 50%未満	観光目的の 宿泊者が 50%以上	1)	観光目的の 宿泊者が 50%未満	観光目的の 宿泊者が 50%以上							
平成20年4月	25,258,620	9,429,140	15,814,660	3,401,440	1,121,510	2,277,740	6,235,980	1,765,340	2,090,920	5,230,250	5,603,060	3,560,380	1,942,690	3,084,920	2,421,320	14,051,340	4,261,710	1,163,190	272,140
01北海道	1,390,780	625,810	764,970	213,130	40,640	172,490	353,500	117,170	236,330	426,730	426,730	299,880	97,940	192,600	93,800	748,700	296,060	54,340	5,290
02東北	2,914,400	69,070	2,222,370	88,030	7,220	80,810	99,060	20,060	79,010	83,670	38,670	13,140	5,940	45,540	8,720	212,780	20,070	3,860	470
03岩手県	3,009,060	81,840	2,226,740	142,880	9,170	53,190	110,980	10,500	100,480	133,420	21,810	17,680	4,130	70,570	33,800	146,600	37,980	17,900	2,190
04宮城県	573,630	114,360	459,270	135,440	6,030	129,410	153,370	15,800	135,570	220,760	66,070	40,570	25,500	76,820	7,490	384,990	43,390	40,540	1,740
05秋田県	153,430	45,280	108,150	16,910	9,470	7,440	56,830	41,460	16,890	65,580	14,100	3,550	10,350	7,490	74,070	24,470	2,430	6,200	480
06山形県	236,620	67,340	169,280	63,700	13,900	39,800	68,690	19,900	48,790	82,600	31,630	10,540	21,100	66,160	37,960	139,880	20,830	1,660	3,590
07福島県	556,050	136,340	419,710	196,350	16,790	179,560	164,220	26,840	137,380	142,550	52,920	43,390	9,940	206,200	37,960	276,170	15,180	6,480	13,590
08茨城県	337,680	87,190	249,240	30,590	11,320	18,860	143,590	8,510	135,080	131,870	39,230	5,060	26,560	38,110	66,200	203,830	35,200	1,530	1,550
09栃木県	398,480	154,320	244,160	38,910	33,730	17,210	112,940	33,710	79,230	183,700	75,630	44,190	—	118,160	39,090	159,960	15,440	6,410	8,480
10群馬県	290,050	18,750	271,290	18,750	4,450	14,870	122,370	2,770	121,950	134,020	35,440	3,870	—	118,160	8,240	233,980	32,350	3,670	620
11埼玉県	1,007,920	601,360	406,620	240,950	22,450	188,500	239,980	172,710	114,780	202,900	395,090	129,500	31,580	55,510	352,710	355,560	220,620	14,600	8,920
12東京都	3,577,850	1,081,660	2,496,190	440,950	67,550	428,560	1,071,390	212,460	858,930	1,188,090	602,950	158,570	102,020	72,790	31,730	2,144,810	1,101,350	191,670	35,490
13神奈川県	1,168,100	414,500	753,600	196,110	67,550	128,560	360,700	83,690	276,470	350,710	260,580	26,790	27,900	103,430	107,660	555,700	242,890	161,940	31,630
14神奈川県	438,550	112,650	325,900	64,170	19,770	44,400	176,900	21,420	155,480	142,800	54,690	2,320	24,920	74,120	77,200	257,630	36,370	8,650	4,300
15静岡県	173,950	43,360	130,590	13,070	6,340	6,720	58,770	9,010	49,760	74,870	25,680	2,320	9,840	27,240	32,630	110,460	23,630	3,140	1,300
16富山県	430,900	201,170	229,730	55,770	19,900	35,860	144,970	47,370	97,600	161,090	69,070	59,230	9,840	74,120	11,480	276,400	46,600	21,980	320
17石川県	180,690	50,120	130,570	35,800	10,370	25,380	119,000	4,560	44,440	85,480	26,540	8,640	1,770	51,340	104,890	102,760	12,060	6,490	1,440
18福井県	341,330	236,490	104,840	52,050	40,990	11,060	115,470	71,010	44,450	131,470	42,970	41,510	840	107,410	104,890	106,240	16,630	29,430	7,730
19長野県	614,060	308,880	304,990	85,980	67,800	17,990	211,680	54,930	156,750	226,120	119,160	67,000	23,300	151,030	115,340	263,020	44,980	26,260	13,370
20岐阜県	293,620	71,070	222,550	37,080	21,540	35,620	74,870	42,320	39,350	52,620	62,410	57,150	5,260	85,780	105,250	120,010	21,690	7,700	8,190
21静岡県	953,850	397,210	556,640	145,560	50,410	95,150	339,140	320,480	183,810	321,080	148,070	90,370	57,140	194,850	162,590	484,100	69,240	16,090	26,970
22愛知県	1,018,080	163,890	854,190	83,010	12,600	70,410	479,140	25,880	452,260	320,480	31,060	31,060	7,660	72,640	52,830	250,320	16,840	2,190	6,880
23三重県	405,900	153,580	252,200	66,590	15,840	50,630	144,590	12,260	122,170	132,910	61,810	55,050	4,240	77,520	52,440	250,300	16,840	5,280	1,970
24三重県	202,180	118,160	83,970	18,160	4,020	19,030	65,900	33,260	32,640	42,650	52,670	48,420	—	34,010	28,250	101,110	31,560	5,280	8,890
25滋賀県	807,820	194,960	612,860	39,300	84,710	323,520	506,640	406,800	630,210	240,930	519,690	256,830	262,860	88,430	89,130	1,093,560	338,220	148,310	6,080
26大分県	1,903,780	721,320	1,182,460	207,240	33,100	173,140	406,640	64,810	112,430	176,290	176,290	141,620	34,680	102,060	76,610	286,680	97,730	7,900	16,840
27奈良県	587,940	251,730	336,210	97,940	17,440	7,000	198,460	28,700	170,250	177,250	136,440	13,420	13,420	26,650	31,610	389,100	14,340	8,140	2,240
28和歌山県	87,700	30,990	56,710	17,440	10,450	7,000	30,750	2,950	26,690	40,160	53,440	47,670	5,770	37,220	31,610	77,270	8,300	11,830	4,080
29徳島県	210,120	134,250	75,640	40,480	28,130	12,350	76,040	44,060	31,740	40,160	26,690	13,460	7,630	37,220	31,610	88,980	46,390	5,780	1,300
30香川県	178,980	44,010	134,970	76,480	10,510	65,980	44,700	8,040	24,700	24,700	10,610	2,980	7,630	37,220	31,610	105,310	10,870	6,950	900
31高知県	157,500	40,560	116,950	13,210	4,320	8,890	79,130	10,260	68,870	57,190	7,980	7,980	12,940	23,450	14,200	220,820	50,310	10,070	320
32岡山県	329,160	55,800	273,360	60,890	12,840	48,050	127,050	9,900	117,160	15,720	30,280	17,340	12,940	23,450	14,200	384,030	106,180	48,330	4,760
34広島県	605,720	97,790	507,940	78,100	23,980	54,220	292,680	185,710	28,640	157,060	120,500	26,540	93,980	39,600	22,810	384,030	106,180	48,330	4,760
35山口県	220,020	62,300	157,720	24,330	10,350	13,990	93,450	10,680	82,770	79,340	28,630	13,740	10,170	32,200	8,320	195,920	16,910	10,030	1,340
36徳島県	142,900	47,660	95,260	43,030	18,960	24,070	44,030	4,880	39,150	42,940	13,740	13,740	16,270	23,200	8,320	190,330	13,650	5,970	900
37香川県	206,610	62,940	143,670	51,330	12,250	39,080	57,680	46,940	21,000	41,370	39,640	34,640	16,270	27,080	19,300	119,820	32,240	8,170	0
38愛媛県	160,210	36,030	124,180	29,580	11,450	18,130	88,100	7,980	80,130	96,050	39,640	13,260	26,380	46,840	4,930	153,900	41,180	2,730	3,790
39高知県	915,820	166,910	748,910	92,830	6,400	86,420	357,380	42,060	315,320	310,590	70,930	47,490	107,520	25,950	11,070	650,890	157,500	17,360	18,070
40福岡県	135,830	46,200	89,630	46,200	4,280	7,770	53,810	40,880	18,360	38,780	12,840	10,630	2,210	29,550	15,700	81,640	6,780	1,690	470
41佐賀県	363,140	129,410	233,590	57,390	12,710	44,530	111,990	16,830	95,160	132,810	60,960	57,390	3,570	45,210	56,160	199,430	43,810	15,730	2,800
42長崎県	329,990	133,350	304,840	59,920	24,210	35,720	142,320	27,310	115,020	201,510	34,420	15,120	19,400	89,110	55,790	163,930	24,430	20,450	3,660
43熊本県	329,990	148,020	181,970	181,990	25,870	31,040	125,060	32,010	93,050	101,800	45,630	38,190	7,440	89,110	55,790	163,930	11,670	5,820	3,590
44大分県	216,370	40,120	176,250	44,630	3,520	41,110	76,940	8,860	68,080	75,300	19,500	18,540	9,990	9,830	20,760	169,850	10,630	5,290	1,190
45宮崎県	416,170	136,760	278,760	77,670	28,040	49,630	124,080	14,480	108,940	153,220	61,200	54,210	6,960	58,390	39,940	244,830	42,400	29,420	2,060
46鹿児島県	901,760	734,900	166,850	159,260	127,240	32,010	212,400	120,780	176,870	43,230	310,010	310,010	—	22,430	399,860	355,150	65,620	56,640	2,060
運輸局等(再掲)③	1,390,780	625,810	764,970	213,130	40,640	172,490	353,500	117,170	236,330	426,730	426,730	299,880	97,940	192,600	93,800	748,700	296,060	54,340	5,290

第8表 施設所在地(47区分及び運輸局等)、従業員数(2区分)、宿泊目的割合(2区分)、別客室稼働率  
並びに施設所在地(47区分及び運輸局等)、宿泊施設タイプ(6区分)別客室稼働率

施設所在地(47区分 及び運輸局等)	従業員数(区分)、宿泊目的割合(2区分)										宿泊施設タイプ(6区分)						会社・団体 の宿泊所	
	客室稼働率 1)、2)		0～9人		10～29人		30～99人		100人以上		旅館	リゾート ホテル	ビジネス ホテル	シティ ホテル	簡易宿所			
	観光目的の 宿泊者が 50%以上	観光目的の 宿泊者が 50%未満	観光目的の 宿泊者が 50%以上	観光目的の 宿泊者が 50%未満	観光目的の 宿泊者が 50%以上	観光目的の 宿泊者が 50%未満	観光目的の 宿泊者が 50%以上	観光目的の 宿泊者が 50%未満	観光目的の 宿泊者が 50%以上	観光目的の 宿泊者が 50%未満								
平成20年4月	60.7	49.8	18.8	68.3	62.2	74.7	72.6	63.5	70.1	76.4	72.8	84.0	36.5	55.8	76.0	82.2	97.8	28.5
01北海道	50.2	44.3	15.0	54.3	44.9	60.7	56.8	48.5	63.9	59.2	56.2	70.6	32.3	30.4	65.1	64.5	23.3	22.9
02北陸	54.6	40.9	15.0	61.4	53.3	61.4	62.6	56.5	66.9	47.6	43.5	61.1	34.2	33.9	67.4	60.8	23.2	44.3
03岩手	50.2	33.4	12.4	39.0	30.1	66.9	61.6	48.7	71.1	38.1	35.8	53.0	34.8	38.8	67.6	66.0	38.1	58.0
04宮城	47.5	41.4	9.5	52.3	35.3	63.1	69.8	58.4	74.2	67.5	51.7	61.0	37.3	46.2	66.8	73.1	43.4	28.1
05秋田	41.2	26.6	13.3	47.1	31.3	57.9	49.9	38.1	63.1	67.5	48.5	77.8	30.7	30.7	62.9	67.0	17.0	3.5
06山形	43.7	27.6	10.4	40.1	29.3	57.4	59.2	42.3	69.9	71.1	63.2	65.9	31.8	20.9	63.8	62.3	3.6	29.4
07福島	47.1	36.3	17.5	56.0	33.4	64.4	62.4	46.2	76.5	66.4	66.4	66.4	42.1	45.5	63.6	70.5	7.0	5.3
08茨城	51.8	43.2	19.9	69.5	44.0	72.1	79.0	54.2	85.7	74.4	66.9	79.0	26.5	35.2	74.2	77.6	13.3	18.0
09栃木	58.2	46.2	23.4	74.8	37.7	72.2	85.0	56.3	78.8	69.4	64.2	72.6	39.0	52.6	74.5	66.4	14.0	20.1
10群馬	66.1	54.6	12.3	34.2	36.5	76.1	65.0	54.9	77.6	77.8	85.3	77.0	29.1	37.9	74.0	81.7	17.0	42.3
11埼玉県	70.0	68.9	18.0	72.7	65.1	88.1	73.7	69.0	92.1	84.6	88.7	88.2	33.7	83.3	84.4	86.5	16.4	31.5
12東京都	84.3	84.5	44.0	85.1	85.2	88.0	91.1	92.1	90.8	88.1	88.7	88.2	64.2	68.1	89.3	87.1	45.2	58.2
13神奈川県	68.2	56.2	23.1	58.3	68.1	81.9	81.7	77.5	83.6	86.1	84.8	88.2	42.0	74.0	83.9	87.3	14.7	20.7
14神奈川県	38.8	19.2	6.5	34.5	29.9	65.2	59.5	47.6	68.4	80.5	86.0	86.0	26.3	36.4	64.6	67.5	10.3	31.3
15新潟県	47.9	30.7	11.6	15.9	55.2	70.1	70.7	59.5	83.6	80.5	86.0	86.0	26.3	36.4	64.6	67.5	10.3	31.3
16富山県	65.1	58.8	22.6	63.9	21.1	45.5	42.0	57.9	16.1	16.1	16.1	16.1	46.7	44.3	77.8	86.5	32.6	50.3
17石川県	45.6	26.6	10.3	23.6	20.3	66.4	74.5	75.2	73.2	52.4	68.3	73.8	29.6	48.9	69.6	69.1	17.7	17.8
18福井県	31.8	21.6	8.4	20.5	48.0	71.2	57.2	46.1	78.1	53.0	46.9	84.0	22.0	31.3	70.2	81.4	7.3	16.0
19山梨県	45.5	42.0	17.1	58.9	24.8	66.4	66.4	61.1	74.8	81.1	65.9	81.1	39.7	57.7	70.2	88.6	21.3	55.2
20長野県	53.4	48.1	18.4	50.5	49.6	70.2	65.7	62.6	70.4	64.9	56.9	82.9	43.8	53.3	69.7	80.0	15.7	26.2
21岐阜県	54.9	45.3	17.2	47.4	40.5	70.5	69.3	64.4	74.0	71.5	70.2	66.8	39.4	53.3	72.9	74.7	5.8	15.1
22静岡県	51.0	47.4	24.2	63.6	47.3	69.7	74.6	61.4	82.5	60.4	60.4	60.4	42.6	55.3	70.3	89.2	12.9	13.7
23愛知県	56.7	43.2	13.8	47.9	63.6	73.4	82.4	86.6	86.4	80.9	88.9	88.9	45.9	58.4	86.1	89.0	35.5	48.0
24三重県	53.1	45.0	16.8	62.4	47.3	69.7	74.6	61.4	82.5	71.5	70.2	66.8	39.4	53.3	72.9	74.7	5.8	15.1
25滋賀県	56.7	43.2	13.8	47.9	63.6	73.4	82.4	86.6	86.4	80.9	88.9	88.9	45.9	58.4	86.1	89.0	35.5	48.0
26京都府	82.2	82.2	24.2	82.4	87.4	88.9	86.6	86.6	91.1	84.0	88.9	92.1	49.1	91.1	86.0	93.2	67.1	45.3
27大阪府	85.0	85.0	26.0	85.0	85.0	85.0	85.0	85.0	85.0	85.0	85.0	85.0	85.0	85.0	85.0	85.0	85.0	85.0
28兵庫県	57.9	47.5	15.6	62.4	47.3	69.7	74.6	61.4	82.5	71.5	70.2	66.8	39.4	53.3	72.9	74.7	5.8	15.1
29奈良県	49.9	33.3	12.0	29.0	27.2	33.6	33.6	33.6	33.6	33.6	33.6	33.6	33.6	33.6	33.6	33.6	33.6	33.6
30和歌山県	47.2	43.3	12.0	29.0	27.2	33.6	33.6	33.6	33.6	33.6	33.6	33.6	33.6	33.6	33.6	33.6	33.6	33.6
31鳥取県	57.4	47.4	18.3	64.4	37.9	76.1	73.5	60.5	81.5	60.6	66.6	66.6	36.8	62.4	74.4	73.8	25.6	43.0
32島根県	57.6	40.7	13.4	67.0	46.2	71.9	75.5	51.9	81.6	75.9	67.7	90.4	27.3	24.5	81.1	75.3	21.6	25.0
33岡山県	60.6	31.9	13.4	73.1	42.7	80.0	77.1	51.5	84.8	90.2	87.6	91.0	43.8	58.2	82.0	90.0	39.7	24.4
34広島県	70.7	49.2	33.7	69.9	44.7	80.0	70.2	59.5	81.6	65.5	63.6	68.1	38.7	42.3	68.8	70.2	30.1	24.8
35山口県	58.3	44.0	22.8	58.0	38.7	62.8	62.8	51.7	74.7	67.0	67.0	67.0	27.6	58.3	71.8	69.6	20.7	32.2
36徳島県	63.8	49.4	33.8	66.6	38.5	73.2	68.1	53.1	75.2	69.4	67.0	79.3	36.3	67.7	73.4	72.0	29.2	0.8
37香川県	60.4	45.1	27.0	66.3	41.8	74.9	71.4	66.1	79.4	79.4	79.4	79.4	50.2	59.1	76.3	70.1	18.4	-
38愛媛県	47.2	34.8	20.1	37.9	30.4	69.0	66.7	46.5	68.8	76.3	73.5	82.7	21.4	44.8	79.6	84.4	31.3	71.0
39高知県	72.6	58.1	11.7	60.9	68.2	79.9	77.9	66.6	78.3	74.4	69.7	63.0	41.5	56.7	77.4	67.2	12.2	12.2
40福岡県	60.0	46.6	15.7	55.8	39.0	71.5	74.4	73.6	74.9	74.6	77.5	73.8	48.5	68.8	70.6	67.8	15.1	63.2
41佐賀県	57.6	47.7	16.6	64.5	48.0	68.6	69.0	53.2	80.1	76.7	76.9	79.8	48.1	61.3	77.7	81.4	25.4	24.3
42長崎県	62.8	50.1	26.2	51.3	66.2	71.2	75.8	64.2	83.2	66.8	55.3	73.8	48.5	68.8	70.4	65.6	17.7	17.7
43熊本県	55.4	44.7	12.0	48.8	36.7	63.4	62.4	52.5	69.0	40.6	43.4	18.1	23.9	42.7	61.4	34.7	12.7	2.2
44大分県	49.3	35.3	12.0	38.9	37.1	70.9	63.8	57.3	77.5	66.2	66.6	63.1	46.0	48.2	67.3	67.3	25.0	16.6
45宮崎県	54.9	45.8	25.9	63.8	37.1	70.9	71.0	57.3	77.5	66.2	66.6	63.1	46.0	48.2	67.3	67.3	25.0	16.6
46鹿児島県	67.1	67.6	40.2	72.2	69.7	75.9	78.0	77.7	79.3	83.9	83.9	-	43.8	78.2	75.7	83.9	24.9	41.5
47沖縄県	50.2	44.3	15.0	54.3	44.9	60.7	56.8	48.5	63.9	59.2	56.2	70.6	32.3	30.4	65.1	64.5	23.3	22.9
北海道運輸局	50.0	34.4	12.2	45.9	34.7	63.6	62.6	48.0	71.7	57.4	50.8	73.4	36.3	39.7	67.1	67.1	23.1	23.8
東北運輸局	70.1	60.9	21.0	43.2	64.3	80.3	81.0	71.6	85.7	85.3	84.0	82.8	40.2	86.9	82.8	87.1	36.7	31.3
関東運輸局	40.5	26.6	9.2	32.2	33.6	70.5	60.6	48.9	74.3	54.8	47.4	76.7	24.9	29.5	74.5	78.1	11.6	17.6
中部運輸局	59.0	44.6	16.2	45.6	44.4	76.9	70.2	62.8	77.3	70.8	63.5	84.1	39.0	54.0	74.5	84.1	21.4	27.5
近畿運輸局	71.0	65.3	26.8	75.6	66.3	81.5	80.0	80.0	82.9	83.1	80.7	89.5	41.6	65.5	83.0	89.8	41.1	34.8
中国運輸局	62.7	40.3	20.3	53.8	42.3	74.7	73.1	62.3	86.3	37.3	72.3	86.3	37.3	39.1	77.4	86.3	32.0	22.6
四国運輸局	57.1	42.8	25.1	60.4	40.8	71.6	71.1	60.4	76.8	75.6	72.2	76.2	43.0	57.6	72.2	72.2	16.7	19.2
九州運輸局	61.1	48.7	21.2	67.8	49.5	72.8	72.5	63.6	77.4	70.2	65.9	78.8	42.4	59.4	73.5	73.8	21.0	39.0
沖縄総合事務局	67.1	67.6	40.2	72.2	69.7	75.9	78.0	77.7	79.3	83.9	83.9	-	43.8	78.2	75.7	83.9	24.9	41.5

1) 宿泊目的割合不詳を含む。  
2) 宿泊施設タイプ不詳を含む。  
3) 長野県は北陸信越運輸局、福井県は中部運輸局に含まれる。

第9表 施設所在地(47区分及び運輸局等)、宿泊目的の割合(2区分)、居住地(2区分) 別延べ宿泊者数(人泊)

施設所在地(47区分 及び運輸局等)	延べ 宿泊者数 (1)、2)		宿泊目的の割合(2区分) 居住地(2区分)				観光目的の宿泊者が50%未満		
	県内 1)	県外 1)	観光目的の宿泊者が50%以上		2)	県外	2)	県外	
			県内	県外					
平成30年4月	40,103,250	7,963,930	30,610,710	20,005,440	3,461,170	15,774,430	20,071,160	4,498,490	14,829,450
01北海道	1,123,030	960,250	1,160,410	1,160,410	414,510	693,640	996,540	545,740	429,380
02青森県	402,250	97,400	298,950	129,870	27,290	97,670	272,380	70,110	201,280
03岩手県	446,210	122,980	316,680	167,520	53,630	113,580	278,190	69,340	203,110
04宮城県	815,090	207,540	585,360	262,980	103,440	145,690	552,120	104,100	439,660
05秋田県	224,590	53,370	162,840	93,240	19,250	73,900	131,350	34,120	88,940
06山形県	361,010	105,280	248,960	159,000	51,220	101,010	202,010	54,060	147,950
07福島県	835,370	176,420	643,940	331,970	85,300	245,570	503,400	91,120	398,380
08茨城県	482,610	107,510	323,360	109,490	32,830	76,660	343,120	74,690	246,700
09栃木県	703,290	124,740	531,060	453,800	60,230	349,880	248,630	64,510	181,170
10群馬県	593,550	109,440	467,120	383,980	60,810	306,170	209,570	48,630	160,940
11埼玉県	372,040	83,070	257,620	149,860	16,600	31,310	322,180	66,470	226,310
12千葉県	1,950,210	251,300	1,392,990	1,392,990	149,310	1,129,090	557,220	102,000	441,210
13東京都	5,221,920	1,028,030	3,913,230	1,880,930	310,500	1,492,130	3,329,860	717,520	2,421,100
14神奈川県	1,805,300	500,100	1,257,520	882,560	203,530	658,240	920,970	295,600	598,480
15新潟県	659,500	198,340	438,230	270,730	96,240	173,280	388,770	102,100	264,950
16富山県	277,840	47,170	209,810	108,210	32,100	74,140	169,630	15,060	135,670
17石川県	700,820	73,260	614,440	401,770	50,660	351,110	299,040	22,600	263,320
18福井県	272,280	45,250	224,850	123,400	28,600	94,530	148,770	16,650	130,210
19山梨県	708,650	54,730	621,210	527,060	36,940	510,370	136,590	17,790	110,840
20長野県	1,096,140	188,910	881,140	712,880	99,670	587,110	382,890	89,240	293,650
21岐阜県	528,580	77,880	436,770	388,050	50,520	325,010	140,520	27,360	111,760
22静岡県	1,666,160	299,790	1,328,910	984,110	152,940	810,050	682,050	146,850	518,860
23愛知県	1,397,010	384,850	931,430	326,430	131,130	178,860	1,070,580	253,720	752,570
24三重県	647,690	96,810	524,760	346,880	44,190	277,600	300,030	52,440	246,570
25滋賀県	389,860	41,030	338,210	236,360	24,360	209,870	153,290	16,670	128,060
26京都府	1,511,730	137,310	1,320,130	1,320,050	82,130	1,135,910	249,400	55,180	183,950
27大阪府	2,972,330	411,030	2,466,720	1,352,160	134,490	1,160,040	1,620,170	276,540	1,306,680
28兵庫県	1,009,730	231,210	750,690	574,900	158,550	399,910	434,600	72,640	350,580
29奈良県	189,460	18,040	173,250	185,400	15,750	161,540	14,000	2,290	11,710
30和歌山県	405,860	40,410	345,390	312,880	28,420	270,340	92,510	11,610	74,960
31鳥取県	162,180	45,720	209,150	104,180	18,620	83,610	158,000	27,100	125,540
32島根県	223,980	45,680	177,180	83,300	11,660	71,190	140,680	34,020	105,990
33岡山県	451,600	79,110	349,970	120,960	24,690	89,830	330,650	54,420	260,130
34広島県	880,020	186,930	646,500	208,160	53,510	151,590	671,860	133,420	494,910
35山口県	331,760	81,570	231,430	144,320	38,880	105,160	187,440	42,690	126,270
36徳島県	206,110	21,950	175,460	92,110	6,620	76,790	114,000	15,330	98,670
37香川県	325,160	38,180	270,580	136,030	16,030	116,410	189,130	22,160	154,180
38愛媛県	364,330	65,470	294,270	127,040	15,500	111,030	237,290	49,960	183,240
39高知県	235,780	41,350	175,060	103,190	15,360	72,540	132,590	25,990	102,520
40福岡県	1,310,210	299,750	999,120	337,590	131,660	199,630	972,620	168,090	799,500
41佐賀県	225,180	42,220	180,100	113,130	22,430	89,470	112,050	19,790	90,630
42長崎県	570,790	117,300	431,930	277,760	51,550	219,110	292,750	65,760	212,550
43熊本県	672,950	150,860	502,390	293,850	66,820	224,110	379,110	84,040	278,290
44大分県	605,980	75,280	510,220	373,240	34,480	328,590	230,500	40,790	181,640
45宮崎県	306,780	219,130	91,340	91,340	21,150	69,740	208,870	46,390	145,540
46鹿児島県	628,830	146,110	471,300	275,600	46,770	223,620	352,350	99,340	247,680
47沖縄県	1,717,660	180,780	1,461,020	1,506,800	130,310	1,307,790	210,870	50,470	153,230
運輸局等(再掲) 3)									
北海道運輸局	2,156,950	960,250	1,123,030	1,160,410	414,510	693,640	996,540	545,740	429,380
東北運輸局	3,084,530	762,990	2,256,730	1,144,590	340,150	777,420	1,939,440	422,850	1,479,310
関東運輸局	11,807,560	2,258,920	8,941,420	5,725,250	870,740	4,553,860	6,068,150	1,387,200	4,386,760
北陸信越運輸局	2,734,310	507,680	2,143,610	1,493,600	278,680	1,185,650	1,240,340	229,000	957,600
中部運輸局	4,511,720	904,570	3,446,710	2,688,050	407,380	1,686,050	2,341,970	497,010	1,759,970
近畿運輸局	6,488,890	879,020	5,394,390	3,923,690	443,700	3,337,610	2,563,970	434,920	2,055,950
中国運輸局	2,149,540	439,010	1,614,220	660,910	147,350	501,380	1,488,630	291,660	1,112,840
四国運輸局	1,131,380	166,950	915,370	458,370	53,500	376,770	673,010	113,450	538,600
九州運輸局	4,320,720	903,760	3,314,210	1,762,560	374,860	1,354,560	2,548,250	526,200	1,955,820
沖縄総合事務局	1,717,660	180,780	1,461,020	1,506,800	130,310	1,307,790	210,870	50,470	153,230

1) 宿泊目的の割合不詳を含む。  
 2) 居住地不詳を含む。  
 3) 長野県は北陸信越運輸局、福井県は中部運輸局に含まれる。

第 10 表 施設所在地(47区分及び運搬局等)、宿泊施設タイプ(6区分)、居住地(2区分) 別延べ宿泊者数

(入泊)

施設所在地(47区分 及び運搬局等)	延べ 宿泊者数 (1,2)		旅館		リゾートホテル		ビジネスホテル		シティホテル		簡易宿所		会社・団体の宿泊所						
	県内 1)	県外 1)	県内 2)	県外	県内 2)	県外	県内 2)	県外	県内 2)	県外	県内 2)	県外	県内 2)	県外					
	40,103,250	7,963,490	71,126,340	1,889,320	5,880,680	764,530	4,352,850	17,709,270	3,544,370	13,456,870	6,758,310	907,620	5,591,380	2,293,390	848,170	1,300,640	627,410	218,940	368,870
平成20年4月	2,156,950	960,250	410,300	169,150	1,90,440	77,740	112,700	966,570	490,150	466,230	476,890	17,810	353,850	84,250	50,870	30,260	28,200	27,370	820
01北海道	402,250	37,400	86,920	22,030	20,940	3,420	50,880	261,740	62,290	195,040	26,200	7,130	19,050	6,230	3,180	3,060	620	3,300	310
02東北	446,210	122,960	138,810	47,440	90,860	13,920	30,860	165,880	40,790	134,580	47,340	9,240	37,800	25,880	10,290	13,580	3,310	1,300	2,010
03関東	815,090	207,540	174,790	69,680	61,710	21,010	40,710	482,880	77,990	366,950	61,490	10,360	51,130	34,780	22,690	34,780	6,740	6,210	540
04中部	53,370	162,840	178,090	15,630	58,570	2,490	8,140	87,290	26,000	36,950	29,030	6,020	23,010	13,820	2,690	11,040	780	640	140
05北陸	361,010	106,280	148,870	47,750	94,380	3,570	7,430	164,270	43,850	120,420	26,410	5,860	20,540	3,090	3,090	3,090	5,610	1,910	8,700
06山形	835,570	176,420	371,840	88,440	294,290	88,440	79,430	313,960	77,000	228,260	17,510	4,080	14,670	19,960	2,650	3,700	20,190	6,280	8,700
07福島	452,610	107,510	323,360	21,350	148,880	4,400	10,480	296,480	70,650	204,100	42,780	7,870	34,910	3,700	3,700	4,290	1,640	3,080	7,000
08茨城	700,820	124,740	247,300	28,140	182,130	33,870	133,870	237,490	181,650	177,180	17,380	11,270	17,860	1,620	2,610	14,370	5,620	12,240	1,710
09栃木	593,550	109,440	467,120	52,960	228,020	85,990	75,130	338,690	20,420	188,530	20,420	4,350	20,090	7,650	2,030	7,650	1,160	1,160	1,540
10埼玉	372,040	83,070	257,620	26,060	174,800	6,940	12,950	268,040	54,120	184,530	42,200	10,880	29,480	11,430	2,760	11,430	1,650	1,650	1,540
11群馬	1,650,210	251,300	1,469,910	41,980	1,049,960	908,230	65,980	727,650	34,590	371,710	349,270	39,750	309,510	28,530	30,570	30,570	2,670	2,670	2,860
12東京都	5,221,920	1,028,030	3,913,230	122,050	3,645,540	64,530	483,590	2,873,390	498,190	2,218,470	1,812,410	322,950	1,405,850	299,920	139,400	150,480	13,440	13,440	30,300
13千葉県	1,805,300	500,100	1,257,520	42,850	1,293,320	235,640	169,280	679,190	149,890	499,720	372,720	77,330	292,410	73,200	118,940	118,940	25,370	25,370	47,830
14神奈川県	659,500	198,340	438,230	27,830	413,660	65,640	17,110	47,340	78,680	196,790	45,190	14,690	30,500	13,540	11,650	10,210	1,910	1,910	8,300
15静岡県	277,840	47,170	209,810	69,580	144,010	23,440	16,280	138,690	13,530	106,260	36,400	1,540	34,860	3,270	6,780	1,640	1,640	1,630	1,630
16富山県	700,820	73,260	614,440	182,560	35,510	147,050	18,440	370,820	24,120	333,570	76,770	2,490	74,280	45,410	7,260	38,150	1,570	1,570	470
17石川県	272,280	54,750	222,850	113,270	25,370	87,630	20,930	138,690	13,530	106,260	36,400	1,540	34,860	3,270	6,780	1,640	1,640	1,630	1,630
18福井県	708,650	45,730	621,210	255,880	17,690	235,830	233,770	116,160	18,460	89,740	9,960	1,510	8,450	8,440	77,430	7,000	1,580	1,580	5,420
19山梨県	1,096,140	188,910	881,140	362,450	172,880	287,580	162,240	117,870	105,000	115,300	35,070	6,730	24,790	22,160	22,160	14,050	1,600	1,600	2,730
20長野県	528,580	77,880	436,770	195,850	29,810	162,240	117,870	105,000	115,300	35,070	6,730	24,790	22,160	22,160	14,050	1,600	1,600	2,730	2,730
21岐阜県	1,666,160	299,790	1,328,910	479,440	397,730	390,050	57,920	322,010	580,420	445,970	96,030	18,480	77,550	45,440	17,600	27,830	13,180	13,180	57,820
22愛知県	647,690	96,810	524,760	171,080	356,500	71,080	57,430	590,670	123,290	609,400	295,000	2,140	19,330	6,940	56,010	11,510	16,830	9,680	6,690
23三重県	1,511,700	137,310	1,320,130	267,230	102,570	120,210	12,910	98,450	323,900	241,060	21,440	2,000	19,330	6,940	56,010	11,510	16,830	9,680	6,690
24滋賀県	389,860	41,030	338,210	112,530	102,290	69,790	6,080	63,720	134,440	104,500	52,120	4,290	47,820	19,320	5,250	12,010	9,590	1,720	7,870
25京都府	2,972,330	411,030	2,466,720	66,180	2,166,600	276,930	40,740	187,190	525,620	495,980	15,520	83,160	820,720	207,860	110,790	103,160	6,620	6,620	19,850
26大阪府	1,099,730	231,210	750,690	255,270	176,100	177,810	119,870	344,020	66,190	277,680	169,640	25,730	143,920	34,420	13,550	10,790	9,100	17,810	3,950
28兵庫県	405,860	40,410	345,990	183,840	65,720	4,320	6,060	95,530	33,980	52,150	25,590	3,480	22,110	33,650	24,310	33,650	2,460	2,460	2,360
30和歌山県	262,180	45,720	209,150	67,940	1,320	7,520	66,610	8,370	73,830	30,790	3,690	3,690	39,660	33,560	3,020	30,180	8,390	2,440	610
31鳥取県	223,980	45,680	177,180	65,930	7,950	590	4,110	123,770	10,530	90,980	52,990	13,330	39,660	33,560	2,150	9,070	290	0	290
32徳島県	451,600	79,110	349,970	53,500	11,040	42,460	27,240	3,600	18,730	215,440	16,340	2,900	13,430	12,060	3,590	7,810	1,170	860	1,090
34広島県	880,020	186,930	646,500	85,910	19,190	66,700	46,660	13,160	475,080	84,470	351,730	161,550	15,720	145,830	101,770	11,030	10,140	1,300	860
35山口県	331,760	81,570	231,130	88,970	21,620	3,800	8,620	38,620	16,490	112,840	21,840	5,190	16,920	36,490	11,820	24,670	7,170	6,140	1,930
36徳島県	306,110	21,950	231,130	88,970	21,620	3,800	8,620	38,620	16,490	112,840	21,840	5,190	16,920	36,490	11,820	24,670	7,170	6,140	1,930
37香川県	325,160	38,180	270,980	58,740	6,330	32,420	45,930	13,490	13,490	132,280	18,080	6,220	26,570	26,300	20,950	10	10	10	10
38愛媛県	1,310,210	299,750	1,010,460	100,610	12,350	8,870	2,590	184,580	16,310	132,280	55,910	6,610	49,290	7,900	6,280	5,620	2,580	2,580	2,360
39高知県	225,180	42,220	180,100	77,360	31,040	3,800	27,230	96,170	13,530	85,840	24,310	2,070	22,240	21,740	4,220	17,000	11,690	1,830	4,340
40福岡県	672,950	117,300	431,930	106,260	31,360	11,840	8,950	102,890	241,700	47,680	64,160	10,630	53,530	30,010	5,090	24,340	16,810	13,580	3,220
42長崎県	605,980	75,280	510,220	182,260	147,130	16,340	130,790	37,440	165,410	15,550	3,130	12,420	32,120	37,900	11,890	25,920	10,550	5,890	4,660
43熊本県	306,780	72,250	211,580	16,210	49,810	8,700	41,110	199,650	45,520	139,190	16,950	4,040	12,910	18,770	9,080	10,640	9,180	470	8,700
44大分県	628,830	146,110	471,300	132,260	19,160	110,120	72,290	300,070	85,890	209,050	66,590	11,450	55,140	38,960	11,500	38,960	4,060	2,260	1,800
46鹿児島県	1,717,660	180,780	1,461,020	50,630	36,890	906,240	37,840	813,550	496,680	78,260	411,240	6,250	104,400	130,110	35,430	94,430	9,760	9,250	500
運搬局等(再掲)③	2,156,950	960,250	410,300	169,150	1,90,440	77,740	112,700	966,570	490,150	466,230	476,890	17,810	353,850	84,250	50,870	30,260	28,200	27,370	820
北海道運搬局	3,084,530	762,990	2,256,730	692,760	292,030	52,860	209,170	1,446,140	327,520	1,087,080	209,220	42,710	166,210	128,800	43,850	84,860	37,240	16,640	15,370
東北運搬局	11,807,560	2,238,920	8,941,420	1,238,490	1,889,220	1,377,280	1,377,280	5,116,150	972,170	3,883,870	2,667,140	470,750	2,107,940	184,400	757,690	414,580	50,550	50,550	127,990
関東運搬局	2,734,310	507,680	2,143,610	842,420	215,990	383,490	303,160	1,125,140	192,770	868,990	224,440	30,010	194,430	142,840	23,050	17,290	48,040	7,220	37,540
中部運搬局	4,511,720	904,570	3,446,710	1,115,680	697,320	116,080	562,280	1,963,000	389,160	1,512,630	463,280	135,870	360,790	152,980	77,480	75,460	29,420		

参考第1表 施設所在地(47区分及び運動局等)、国籍(出身地)(21区分)別外国人延べ宿泊者数  
(従業者数10人以上の施設)

施設所在地(47区分 及び運動局等)	国籍(出身地)(21区分)																					その他	
	外国人延べ 宿泊者数 (1)	韓国	中国	香港	台湾	アメリカ	カナダ	イギリス	ドイツ	フランス	ロシア	シンガポール	タイ	マレーシア	インド	オーストラリア	インドネシア	ベトナム	フィリピン	イタリア	スペイン		
平成30年4月	7,576,740	939,070	1,675,690	495,100	1,136,890	582,530	84,910	163,820	106,220	156,740	39,580	155,350	387,280	111,660	64,240	245,040	121,760	80,280	79,410	82,720	55,250	745,960	
01北海道	388,810	74,510	9,010	34,470	90,950	5,710	1,360	1,550	540	1,560	1,550	8,620	49,520	16,460	320	4,410	5,360	730	2,980	120	250	190	9,990
02青森県	35,550	2,660	3,160	3,560	11,440	3,280	180	270	150	240	1,580	540	60	60	60	60	310	0	60	40	120	150	1,080
03岩手県	30,950	2,600	3,280	2,600	18,430	760	120	160	120	110	30	440	2,360	220	10	330	130	0	80	30	70	0	1,030
04宮城県	40,400	740	5,470	1,980	15,780	2,100	230	420	280	290	110	490	6,340	160	70	830	130	0	40	80	0	0	3,870
05秋田県	11,380	370	1,530	850	4,850	570	70	60	60	90	0	230	480	200	0	200	480	0	110	30	20	20	1,180
06山形県	8,020	360	920	630	3,530	300	40	130	50	50	30	570	630	70	10	110	200	0	10	50	10	10	260
07福島県	15,380	380	1,710	180	2,950	650	40	80	40	40	40	660	3,830	200	0	210	210	210	0	40	180	0	970
08茨城県	19,720	740	2,570	470	6,430	1,080	150	150	310	170	20	200	2,200	220	150	50	60	400	70	30	70	0	2,770
09栃木県	27,960	1,810	3,360	1,810	8,550	2,840	220	440	760	920	140	960	1,910	540	500	540	460	400	330	310	30	70	2,070
10群馬県	38,530	850	3,310	3,310	23,250	3,310	160	100	230	110	140	710	1,930	340	190	240	180	50	90	80	80	80	1,260
11埼玉県	16,270	2,940	4,710	380	2,490	1,010	210	170	230	170	0	440	870	230	410	200	190	190	180	40	40	0	1,840
12千葉県	386,610	15,210	136,260	13,480	40,320	35,280	3,450	5,600	1,970	2,260	2,080	6,340	34,290	5,260	3,340	15,240	5,210	7,410	1,120	1,250	910	910	44,110
13東京都	2,034,490	116,040	14,640	89,310	166,610	33,020	68,070	40,300	68,070	64,440	214,700	56,590	102,520	26,960	23,930	90,180	44,620	24,820	32,010	34,080	23,870	23,870	306,790
14神奈川県	244,730	14,640	58,890	7,790	18,850	39,870	5,290	9,510	7,100	6,430	1,510	4,740	7,930	3,280	5,710	8,030	4,550	2,400	2,790	1,800	2,670	2,670	39,590
15新潟県	21,610	2,210	4,300	1,340	6,430	1,340	160	160	190	140	160	890	1,200	110	70	330	80	20	250	20	80	80	1,840
16富山県	43,850	3,330	3,060	5,300	18,780	480	160	160	180	220	0	1,090	3,680	1,000	600	300	1,780	80	140	80	80	1,610	
17石川県	125,420	2,830	8,670	11,760	33,310	11,550	1,750	5,410	1,860	4,390	310	3,640	4,250	2,740	700	6,330	3,280	150	190	4,770	1,660	1,660	15,850
18福井県	10,240	280	1,240	210	3,460	410	20	50	80	110	0	170	890	200	110	110	80	40	70	10	10	10	870
19山梨県	195,540	2,850	61,790	8,950	32,280	5,900	840	1,010	2,440	1,660	420	4,990	24,920	7,940	720	3,760	8,090	11,800	500	320	320	320	12,040
20長野県	140,050	5,760	11,380	9,020	50,540	3,990	3,160	3,160	2,030	1,460	140	3,230	10,890	3,600	720	5,100	7,800	1,140	880	370	470	470	10,890
21岐阜県	133,100	4,000	6,940	26,320	34,520	6,690	1,110	6,730	4,010	3,980	0	2,920	9,000	3,990	250	3,390	3,390	270	2,590	3,620	3,620	3,620	12,230
22静岡県	160,400	5,660	95,820	3,140	15,270	6,050	840	780	1,170	1,580	190	1,160	5,300	3,140	2,500	1,440	1,550	3,360	410	2,140	400	400	6,510
23愛知県	244,710	12,110	108,820	14,220	28,590	7,620	1,560	1,460	1,720	1,030	440	3,260	15,380	3,550	1,350	3,080	3,940	7,760	2,230	630	630	630	15,030
24三重県	37,380	3,420	14,880	1,870	5,880	840	170	300	210	860	880	330	3,350	830	300	200	200	1,000	70	40	40	40	1,910
25滋賀県	48,090	6,570	8,800	3,300	16,480	4,010	880	350	840	430	180	760	1,200	530	500	250	250	250	170	90	50	50	1,710
26京都府	512,990	23,170	90,430	16,960	47,950	15,250	10,220	25,590	15,250	27,350	4,170	9,210	7,430	5,370	5,560	35,870	5,370	1,050	1,910	20,700	10,060	10,060	79,090
27大阪府	1,090,720	192,840	322,260	84,990	122,490	41,850	9,100	10,130	8,140	11,640	2,270	21,060	48,130	16,590	9,190	29,620	20,430	11,000	20,620	4,780	3,290	3,290	82,200
28兵庫県	115,130	7,270	25,060	9,450	27,950	5,050	950	1,230	1,360	1,990	110	2,080	4,720	1,710	420	1,950	880	1,170	580	110	110	110	8,170
29奈良県	34,580	1,580	14,390	1,910	2,370	1,340	590	850	910	2,010	280	610	440	330	130	1,030	110	230	170	220	220	220	3,400
30和歌山県	45,980	4,040	13,330	6,960	9,050	1,340	320	760	360	1,020	330	650	1,120	330	30	1,220	110	170	70	70	70	70	2,950
31鳥取県	7,470	3,220	1,290	2,960	1,630	320	80	140	120	130	70	140	370	120	130	70	40	50	60	40	40	40	1,180
32島根県	44,840	4,410	4,580	3,960	14,210	2,030	590	690	1,500	2,310	110	50	970	310	30	1,150	1,090	0	660	10	40	30	1,180
33岡山県	122,220	7,470	12,990	6,000	20,960	4,880	1,410	1,160	6,400	6,000	660	2,950	18,840	610	1,890	15,090	730	240	540	3,200	2,910	2,910	5,410
34広島県	133,030	4,280	7,550	4,410	9,400	16,220	3,090	11,160	6,400	10,170	660	2,950	18,840	610	1,890	15,090	730	240	540	3,200	2,910	2,910	25,880
35山口県	7,800	3,430	920	350	970	440	60	90	80	50	20	130	170	50	20	60	0	70	160	40	40	40	520
36徳島県	8,540	420	1,220	2,170	1,130	880	130	200	70	480	20	210	160	30	30	350	60	10	30	30	30	30	730
37香川県	42,490	6,590	6,310	6,190	11,790	1,890	330	490	350	890	190	350	250	100	10	710	20	0	60	90	90	90	2,740
38愛媛県	26,040	3,330	3,470	3,540	9,400	1,240	260	220	310	430	50	370	160	70	50	640	110	10	60	210	310	310	1,760
39高知県	6,350	260	630	1,400	2,300	390	60	70	30	120	0	90	140	10	0	160	10	0	10	50	10	10	250
40福岡県	284,080	127,540	30,360	30,020	46,100	5,830	1,500	1,790	1,010	870	0	4,260	9,770	1,120	510	2,900	890	0	2,230	0	0	0	14,640
41佐賀県	35,410	18,710	4,820	1,110	8,350	230	60	110	230	150	0	180	720	200	0	160	0	0	30	30	30	30	660
42長崎県	65,480	26,110	6,490	3,900	10,550	3,180	590	470	700	650	50	700	1,800	120	200	940	140	0	770	240	200	200	5,990
43熊本県	92,090	36,750	8,440	11,230	22,000	18,100	540	300	670	440	30	1,640	2,310	600	30	1,640	190	0	130	100	40	40	3,720
44大分県	110,850	67,860	7,850	8,680	11,500	11,000	300	380	410	410	0	1,400	4,390	960	0	580	420	0	370	100	0	0	2,920
45福岡県	28,990	10,990	1,600	6,620	7,050	510	80	50	40	120	0	410	160	130	30	400	120	0	80	30	0	0	900
46鹿児島県	53,720	9,570	5,860	15,920	12,650	1,510	550	640	930	510	160	990	490	200	130	450	90	60	60	30	30	30	2,730
47沖縄県	358,760	94,130	68,120	40,060	103,880	17,770	1,090	2,040	1,300	1,870	630	4,250	5,920	850	160	1,960	490	730	290	730	140	140	12,190
運動局(出身地不明)	388,810	74,510	9,010	34,470	90,950	5,710	1,360	1,550	540	1,560	1,550	8,620	49,520	16,460	320	4,410</							



参考第2表 施設所在地(47区分及び運輸局等)、居住地(47区分及び運輸局等)別延べ宿泊者数  
(従業者数100人以上の施設)

(人泊)

施設所在地(47区分及び運輸局等)	居住地(47区分)																	長野県		
	北海道	青森県	岩手県	宮城県	秋田県	山形県	福島県	茨城県	栃木県	群馬県	千葉県	東京都	神奈川県	新潟県	富山県	石川県	福井県		山梨県	
平成30年4月	7,576,102	252,671	31,081	38,452	108,759	22,013	34,239	65,579	64,789	54,166	49,345	195,964	176,612	1,155,242	303,753	78,025	24,163	22,772	58,473	
01北海道	484,667	1,374	1,037	3,300	769	597	1,294	1,816	2,39	1,084	1,084	7,679	8,023	59,638	13,624	1,155	296	478	1,099	
02青森県	32,578	1,125	3,789	1,918	655	162	234	239	218	153	153	1,011	916	5,383	1,324	150	48	22	40	160
03岩手県	44,561	1,928	2,005	3,918	1,532	330	336	292	292	106	106	575	600	7,582	1,779	360	180	44	77	246
04宮城県	114,933	2,480	2,116	3,616	2,100	2,775	3,994	1,550	1,600	840	4,278	3,170	3,896	4,278	3,733	344	180	78	191	495
05秋田県	20,853	526	814	1,683	3,608	249	194	126	126	81	81	510	424	6,029	604	250	11	44	42	66
06山形県	50,957	606	362	741	5,102	1,406	12,998	1,596	847	357	268	1,435	1,057	8,634	1,765	63	79	4	78	455
07福島県	98,286	827	248	726	6,013	423	15,27	17,848	5,889	2,856	1,103	7,989	6,290	23,554	5,888	137	89	48	258	452
08茨城県	37,727	441	23	352	88	167	167	8,104	8,104	822	2,417	2,559	7,000	7,000	217	20	24	11	127	158
09栃木県	86,654	854	82	304	1,751	519	2,499	6,137	13,737	13,737	2,432	14,812	7,432	19,905	4,608	998	62	257	339	399
10群馬県	77,254	321	18	42	332	36	645	1,908	2,517	10,177	10,177	13,137	5,051	15,788	5,689	270	111	127	158	399
11埼玉県	46,742	627	148	804	120	195	312	354	332	359	332	7,682	962	7,682	1,189	142	56	170	451	451
12千葉県	781,958	19,980	5,577	13,441	2,397	2,857	12,396	9,499	8,023	7,326	25,941	49,586	49,586	98,686	29,181	9,243	1,877	2,807	7,248	7,248
13東京都	1,481,033	24,495	9,570	3,394	4,855	5,415	3,760	5,415	10,561	12,082	12,082	16,617	16,617	283,652	16,617	7,444	3,414	3,909	7,182	7,182
14神奈川県	300,126	9,432	1,124	2,758	682	951	2,351	2,778	2,853	2,315	9,008	8,608	56,598	72,518	1,891	726	1,143	506	1,774	2,322
15新潟県	93,815	619	128	782	563	727	1,224	1,048	877	3,119	5,764	3,619	4,879	29,102	597	484	158	434	1,239	1,239
16富山県	35,017	259	73	56	55	55	74	139	123	383	379	2,956	736	736	448	1,407	116	61	307	307
17石川県	100,334	1,386	88	286	354	491	402	833	493	952	2,009	1,452	14,538	2,844	1,297	4,097	11,343	1,873	370	1,471
18福井県	28,979	273	15	34	35	4	64	109	76	127	258	171	4,238	424	181	464	835	6,492	21	227
19山梨県	69,687	20	27	245	517	24	81	116	951	585	5,043	2,856	15,550	5,030	844	113	108	200	4,184	1,065
20長野県	124,127	493	45	266	62	40	145	214	668	3,350	5,690	2,803	35,048	6,685	531	446	168	921	13,353	13,353
21岐阜県	101,290	616	21	69	214	36	85	96	1,033	279	279	858	5,086	1,780	347	686	711	479	351	685
22静岡県	193,657	1,567	74	73	295	83	110	1,334	1,121	1,307	1,513	8,293	6,341	47,459	22,780	568	192	200	1,444	1,444
23愛知県	154,287	1,252	60	129	494	78	158	137	535	320	2,020	1,717	21,027	4,972	498	586	730	417	352	1,234
24三重県	80,587	1,941	109	36	1,070	87	78	179	409	367	327	1,393	1,051	11,950	2,159	394	230	310	363	546
25滋賀県	105,318	558	26	42	329	84	76	107	313	639	306	1,079	917	7,915	425	917	526	257	322	759
26京都府	329,649	4,984	544	1,918	543	1,084	1,600	2,173	7,144	1,531	1,531	7,144	45,709	13,999	18,782	981	655	944	4,316	4,316
27大阪府	670,411	9,618	1,073	735	4,774	911	3,786	2,998	1,926	1,982	12,711	11,820	71,136	18,857	2,726	3,610	6,560	800	2,312	2,312
28兵庫県	280,393	1,800	102	198	721	143	126	238	728	338	511	2,534	2,620	27,200	4,945	397	540	3,532	931	877
29奈良県	26,440	737	126	109	433	78	123	92	219	167	385	883	927	5,084	1,654	472	156	297	345	158
30和歌山県	94,983	1,033	32	36	1,516	93	56	116	192	145	236	668	1,126	91	175	219	216	216	350	350
31鳥取県	13,750	95	2	35	103	3	26	25	25	70	35	255	206	1,715	462	33	20	25	12	49
32島根県	15,603	213	19	16	175	25	22	21	50	35	55	268	226	1,361	631	27	67	63	58	134
33岡山県	36,933	654	24	25	105	1	14	54	75	52	68	690	386	3,450	871	73	34	146	31	257
34広島県	144,383	1,798	76	89	726	133	235	344	756	431	362	3,513	2,784	20,594	5,788	895	268	528	449	708
35山口県	31,323	232	10	5	84	24	19	54	100	77	78	480	477	3,482	818	95	54	24	33	30
36徳島県	27,583	652	21	65	316	44	21	58	89	72	50	360	264	2,522	636	105	35	42	49	330
37香川県	69,642	462	28	10	754	109	33	81	181	147	86	619	492	4,005	1,030	387	65	143	63	44
38愛媛県	56,082	1,474	58	133	482	104	292	275	316	228	217	1,339	1,500	7,269	2,547	256	131	222	191	394
39高知県	40,817	553	12	10	416	8	27	49	111	41	96	325	378	6,517	1,384	41	83	40	25	95
40福岡県	189,235	1,577	82	78	482	228	103	168	493	281	298	2,285	2,453	24,221	4,724	329	125	214	196	264
41佐賀県	26,519	162	5	3	35	4	23	15	75	43	83	146	199	2,336	310	123	10	17	30	30
42長崎県	78,472	969	163	58	497	66	106	167	426	349	235	1,566	1,254	8,769	2,529	220	197	162	77	232
43熊本県	48,941	242	21	5	63	13	28	35	107	85	77	458	953	2,814	1,013	31	57	47	33	73
44大分県	113,568	692	47	33	198	51	39	66	269	145	125	1,008	887	4,565	1,612	301	61	47	42	38
45宮崎県	33,736	442	0	8	24	19	2	10	50	24	21	244	192	3,194	188	6	38	8	5	72
46鹿児島県	100,331	1,574	78	75	645	133	133	162	380	279	276	1,588	1,657	13,842	3,329	620	108	154	84	490
47沖縄県	401,881	10,286	649	579	2,990	824	696	1,086	3,599	2,668	2,781	13,967	11,382	85,762	20,526	1,198	1,040	684	2,017	2,017
運輸局等(再掲)																				
北海道運輸局	484,667	1,374	1,037	3,300	769	597	1,294	1,816	2,39	1,084	1,084	7,679	8,023	59,638	13,624	1,155	296	478	1,099	1,099
東北運輸局	362,168	7,492	9,334	16,738	54,437	9,724	18,041	24,202	8,943	5,289	2,561	15,798	12,457	65,078	14,241	8,070	774	210	686	1,874
関東運輸局	2,881,181	56,667	16,562	16,791	29,670	6,874	9,861	28,006	35,146	32,485	27,436	91,093	87,615	504,861	136,802	23,490	8,076	5,081	12,417	20,511
北陸信越運輸局	353,293	2,757	334	607	1,458	1,149	1,050	1,914	2,688	2,002	2,566	2,566	10,138	76,825	15,144	6,632	12,689	2,315	1,786	16,370
中部運輸局	558,800	5,649	279	341	2,108	288	495	1,855	2,436	2,136	2,566	2,566	10,138	89,760	32,115	1,988	2,869	7,898	2,488	4,136
近畿運輸局	1,507,194	18,730	1,903	9,691	1,510	2,376	5,933	6,623	5,933	4,951	25,019	24,436	162,662	43,166	6,084	5,799	12,395	5,943	2,965	8,772
中国運輸局	241,992	2,992	131	170	1,193	186	316	498	1,041	665	598	5,206	4,079	30,602	8,570	1,123	443	697	451	583
四国運輸局	194,124	3,141	119	218	1,968	265	373	697	488	449	2,643									

参考第2表 施設所在地(47区分及び運輸局等)、居住地(47区分及び運輸局等)別延べ宿泊者数  
(従業員数100人以上の施設)

(人泊)

施設所在地(47区分及び運輸局等)	岐阜県	静岡県	愛知県	三重県	滋賀県	京都府	大阪府	兵庫県	奈良県	和歌山県	鳥取県	島根県	岡山県	広島県	山口県	徳島県	香川県	愛媛県	高知県	福岡県	佐賀県
平成30年4月	51,136	120,897	283,572	49,264	47,975	99,411	411,689	185,400	38,586	28,229	15,837	15,981	53,694	91,719	37,944	18,716	30,167	39,400	16,449	207,448	21,086
01北海道	1,279	3,749	11,718	1,282	772	1,875	13,054	3,910	1,191	552	123	97	5,739	5,979	379	638	875	805	346	6,885	285
02青森県	100	303	1,112	77	41	169	1,420	323	58	24	2	7	226	138	40	23	22	36	13	301	24
03岩手県	122	660	985	56	15	43	981	159	47	20	9	3	588	412	4	54	4	97	24	286	12
04宮城県	366	655	1,424	194	206	655	1,772	891	179	35	13	147	184	451	42	29	123	44	15	2,003	553
05秋田県	58	85	229	56	17	117	304	135	19	12	4	1	85	38	5	5	12	85	9	248	8
06山形県	76	214	883	72	51	96	794	243	38	24	3	6	82	60	45	7	31	25	5	101	6
07福島県	290	881	1,264	70	78	213	1,932	475	127	73	17	35	421	155	18	14	112	35	23	1,565	2
08茨城県	59	145	720	53	40	145	509	255	84	36	0	9	129	62	33	10	36	20	16	260	20
09栃木県	168	506	1,543	64	44	123	540	267	44	44	7	7	175	256	101	20	23	91	13	909	14
10群馬県	311	805	2,075	110	84	104	354	116	38	19	0	0	191	144	8	12	18	28	6	99	8
11埼玉県	97	436	704	237	83	319	714	573	116	117	24	48	280	314	112	64	88	118	55	596	41
12千葉県	7,191	15,825	37,912	7,919	6,972	7,958	34,436	20,714	4,001	2,512	4,222	886	4,694	7,029	2,965	1,685	1,786	2,857	1,343	13,678	1,414
13東京都	4,041	9,390	23,708	5,345	3,006	11,141	38,640	16,146	3,319	1,840	1,684	1,925	5,308	10,174	4,372	2,316	3,079	4,069	2,010	17,183	1,745
14神奈川県	1,356	7,712	8,450	1,271	896	3,284	8,387	3,683	815	364	230	406	1,087	2,148	818	375	458	1,095	400	3,494	363
15新潟県	226	465	1,032	130	141	294	1,032	1,366	186	39	11	12	165	169	13	23	24	30	8	2,261	48
16富山県	260	278	1,107	126	269	374	1,531	508	99	37	5	5	82	53	7	4	19	17	15	602	0
17石川県	1,283	863	5,128	592	1,410	3,620	4,685	1,739	548	188	22	56	326	777	251	69	188	89	80	915	49
18福井県	789	411	2,562	310	408	1,151	5,967	681	192	76	2	18	100	235	49	30	73	13	13	54	10
19山梨県	380	2,216	2,199	130	120	318	1,041	431	108	61	10	50	141	124	21	19	18	45	72	228	14
20長野県	1,284	1,925	7,463	1,009	395	957	1,762	693	145	116	17	14	112	94	43	33	112	44	24	258	15
21岐阜県	9,443	1,914	12,062	1,746	771	1,238	3,892	1,567	592	89	72	298	286	286	73	153	98	62	119	321	39
22静岡県	1,838	34,707	13,775	1,135	601	1,169	4,714	1,396	845	244	61	93	307	393	96	38	54	169	99	737	39
23愛知県	2,494	2,335	39,440	1,629	591	1,094	4,349	1,917	433	253	97	86	582	927	176	131	244	187	86	1,132	93
24三重県	1,655	1,272	9,863	7,902	1,615	2,303	9,063	3,307	1,871	572	79	79	405	474	786	133	333	408	47	1,764	39
25滋賀県	1,124	2,407	6,413	1,068	6,859	10,937	21,747	4,409	1,189	703	192	184	972	1,135	1,327	671	411	400	140	1,153	51
26京都府	1,080	10,339	8,012	1,568	3,003	13,242	8,942	4,509	2,179	931	525	2,160	4,486	6,922	1,327	1,368	930	1,938	1,368	5,998	916
27大阪府	3,319	5,970	16,600	3,930	4,008	6,636	78,001	11,759	3,429	2,887	2,187	2,160	2,466	6,922	2,688	2,330	3,046	5,624	2,452	13,832	1,590
28兵庫県	2,370	1,920	11,152	2,386	3,474	9,484	52,818	55,305	4,446	2,135	1,387	865	3,728	4,198	817	2,002	1,876	1,604	872	3,739	175
29奈良県	207	853	1,068	223	322	445	871	479	1,221	175	76	83	249	382	137	85	106	115	151	1,262	67
30和歌山県	1,047	930	5,334	2,045	2,929	3,754	20,815	6,208	3,296	10,226	136	65	1,139	651	164	387	366	660	114	1,541	47
31鳥取県	60	131	580	51	120	345	2,269	958	176	75	2	18	100	235	49	30	73	13	13	54	10
32島根県	223	402	674	77	238	161	1,239	947	144	111	203	2,974	657	1,051	197	105	126	184	40	388	13
33岡山県	109	186	679	146	146	504	2,471	2,168	278	82	324	322	3,492	1,518	287	114	306	334	232	446	68
34広島県	499	1,125	3,396	517	722	1,490	5,710	4,107	560	300	771	1,938	1,791	16,466	1,982	399	700	1,292	381	2,963	328
35山口県	94	297	575	143	176	378	1,457	1,039	115	134	139	505	765	3,943	6,834	107	234	367	111	3,440	456
36徳島県	106	166	1,228	49	333	521	3,125	1,713	309	122	40	46	357	382	84	1,462	643	439	190	689	10
37香川県	229	270	1,306	375	760	1,516	6,922	4,838	900	272	215	191	3,324	3,498	450	1,086	5,967	3,690	990	528	41
38愛媛県	302	430	2,218	367	460	970	5,508	2,640	557	271	232	288	1,516	3,100	627	945	1,638	5,677	826	1,327	277
39高知県	107	239	1,288	147	164	465	3,065	1,270	284	204	124	122	1,238	721	216	950	1,326	1,270	2,357	366	59
40福岡県	345	770	4,206	454	281	1,041	5,709	2,120	442	188	124	289	730	1,927	1,610	199	696	474	177	41,961	1,496
41佐賀県	81	101	1,145	43	89	161	1,269	176	42	132	23	7	224	967	317	50	295	45	14	4,547	2,976
42長崎県	425	596	3,304	558	773	1,289	4,139	3,516	352	200	82	116	682	945	1,255	247	168	325	54	12,972	2,452
43熊本県	170	107	451	103	76	288	979	859	274	114	25	39	251	320	406	32	57	67	33	7,751	796
44大分県	173	218	1,089	189	220	501	2,095	1,042	266	124	112	186	680	3,908	5,186	175	301	2,559	260	23,719	2,394
45宮崎県	42	60	371	34	52	162	1,108	209	52	10	2	40	80	81	75	61	20	46	33	2,374	140
46鹿児島県	470	1,021	4,497	471	320	849	7,593	2,140	382	186	138	133	623	2,284	878	121	233	260	81	8,683	1,041
47沖縄県	3,388	4,617	20,628	2,805	4,424	5,786	30,963	10,938	2,598	1,236	410	279	2,918	3,946	1,500	731	2,834	1,446	653	14,544	820
運輸局等(再掲)																					
北海道運輸局	1,279	3,749	11,718	1,282	772	1,875	13,054	3,910	1,191	552	123	97	5,739	5,979	379	638	875	805	346	6,885	285
東北運輸局	1,012	2,798	5,897	525	408	1,093	7,203	2,226	468	188	48	199	1,586	1,254	157	132	304	322	89	4,504	605
関東運輸局	13,603	37,035	77,311	15,129	11,245	23,318	85,288	42,185	8,525	4,992	6,177	3,431	12,005	20,251	8,430	4,501	5,506	8,323	3,915	36,447	3,619
中部運輸局	3,053	3,521	14,730	1,857	2,215	5,245	9,344	4,862	978	382	55	87	685	1,093	314	129	274	180	127	2,036	112
近畿運輸局	16,219	40,639	77,702	12,722	3,986	6,955	27,985	8,868	3,933	1,509	323	348	1,692	3,315	1,180	485	823	839	364	4,008	238
中国運輸局	9,147	22,419	48,579	11,220	19,995	44,498	183,194	82,669	15,760	16,865	4,909	3,882	11,841	15,737	5,320	5,992	6,785	10,341	5,097	26,525	2,846
四国運輸局	985	2,141	5,904	934	1,402	2,878	13,146	9,219	1,273	702	2,675	6									

参考第2表 施設所在地(47区分及び運輸局等)、居住地(47区分及び運輸局等) 別延べ宿泊者数  
(従業員数100人以上の施設)

(人泊)

施設所在地(47区分及び運輸局等)	運輸局等(10区分)2、3)														中国運輸局	四国運輸局	九州運輸局	沖縄総合事務局
	長崎県	熊本県	大分県	宮崎県	鹿児島県	沖縄県	国外	北海道運輸局	東北運輸局	関東運輸局	北陸信越運輸局	中部運輸局	近畿運輸局	中国運輸局				
平成30年4月	26,671	42,481	31,649	28,799	40,514	35,188	2,263,035	252,671	300,123	2,022,643	206,831	529,032	811,290	215,175	104,732	398,648	35,188	
01北海道	274	689	516	245	1,794	1,091	139,703	139,299	8,078	93,636	3,116	18,324	21,334	12,317	2,664	10,688	1,091	
02青森県	45	61	27	17	288	48	7,916	1,125	6,635	9,284	397	1,614	2,085	413	94	763	48	
03岩手県	13	10	11	11	116	16	10,356	1,928	6,520	10,356	965	1,867	1,016	1,79	179	960	161	
04宮城県	45	66	33	34	116	93	9,274	2,480	50,564	29,258	2,689	2,717	3,538	837	211	2,850	93	
05秋田県	16	60	7	10	7	37	7,249	526	7,249	7,907	371	442	604	136	111	356	37	
06山形県	83	9	9	15	46	138	1,567	606	23,205	14,441	2,666	1,249	1,246	196	68	269	138	
07福島県	26	51	17	61	12	214	2,996	827	26,785	53,807	4,484	2,553	2,898	646	184	1,734	214	
08茨城県	19	28	24	12	41	38	4,675	441	1,447	23,427	419	988	995	233	82	404	38	
09栃木県	49	71	44	26	7	44	2,797	854	5,285	69,320	1,603	2,343	1,061	546	147	1,082	44	
10群馬県	48	5	6	2	10	52	11,912	321	1,309	54,461	4,545	3,354	1,715	343	64	178	52	
11埼玉県	38	81	120	62	156	172	5,098	627	1,726	21,701	1,167	1,530	2,589	778	325	1,094	172	
12千葉県	1,924	3,893	2,277	2,101	3,489	4,104	172,849	19,980	45,550	231,049	25,732	70,724	76,593	19,896	7,671	28,776	4,104	
13東京都	2,693	4,478	2,768	2,687	4,099	7,022	785,439	24,495	43,274	338,805	21,949	44,800	74,092	23,463	11,474	35,653	7,022	
14神奈川県	637	788	698	574	830	1,118	67,257	9,432	8,660	156,452	6,082	19,295	17,429	4,689	2,328	7,384	1,118	
15新潟県	47	72	54	8	237	116	5,714	619	3,711	44,023	31,422	2,001	3,948	370	85	727	116	
16富山県	8	11	3	18	11	17	10,145	259	277	5,381	2,578	1,887	2,820	152	55	657	17	
17石川県	72	127	157	66	112	251	26,381	1,386	1,785	23,691	18,208	9,739	12,190	1,432	426	1,498	251	
18福井県	9	23	21	7	7	13	1,815	273	261	5,367	1,707	10,564	8,475	404	129	133	13	
19山梨県	136	79	12	14	50	109	15,462	517	513	32,640	2,130	5,125	2,079	346	154	533	109	
20長野県	20	39	33	28	35	126	31,181	493	739	53,674	15,799	11,849	4,068	280	144	428	126	
21岐阜県	29	151	35	68	186	192	41,939	616	521	9,775	2,429	25,644	8,424	818	432	829	192	
22静岡県	146	81	88	90	267	42	30,077	1,567	1,969	90,215	2,504	51,655	8,969	950	360	1,241	267	
23愛知県	118	240	114	83	126	245	36,225	1,252	1,056	31,179	3,048	46,315	8,637	1,868	648	1,906	245	
24三重県	39	496	150	31	35	218	8,902	1,941	1,539	18,100	1,463	21,002	18,731	1,818	942	2,554	218	
25滋賀県	93	58	58	43	58	168	24,696	558	664	33,662	2,131	11,767	16,854	2,670	1,622	1,536	168	
26京都府	776	1,599	980	584	997	733	146,211	4,984	6,280	81,244	8,384	21,654	21,654	6,499	4,753	11,850	733	
27大阪府	1,714	3,380	2,056	2,080	2,602	3,346	268,885	9,618	12,250	15,208	15,208	32,915	106,720	18,443	13,452	27,254	3,346	
28兵庫県	377	827	237	418	916	770	51,671	1,800	1,528	39,214	5,346	18,759	127,662	10,995	6,354	6,689	770	
29奈良県	127	108	85	78	144	121	5,229	737	961	9,664	1,083	2,638	3,513	927	417	1,150	121	
30和歌山県	57	428	87	44	85	81	14,998	1,033	1,841	9,741	898	9,575	46,628	2,155	1,567	2,010	81	
31鳥取県	24	44	12	12	47	9	1,047	95	194	2,815	122	847	355	355	512	9		
32島根県	38	134	96	21	43	15	1,617	213	278	2,684	259	1,426	2,840	5,082	455	734	15	
33岡山県	138	92	55	34	56	173	9,403	654	223	5,623	424	1,266	5,649	5,943	986	889	173	
34広島県	373	534	473	285	462	478	53,658	1,798	1,603	34,677	2,399	5,743	12,889	22,948	2,772	5,418	478	
35山口県	394	446	386	179	261	186	1,928	232	196	5,545	237	1,133	3,299	12,186	819	5,562	186	
36徳島県	10	107	81	29	30	57	1,551	652	525	4,042	541	1,591	6,123	909	2,734	956	57	
37香川県	67	76	197	128	134	65	5,952	462	1,015	6,604	1,016	2,343	15,208	7,678	11,733	1,171	65	
38愛媛県	165	188	427	197	118	168	4,696	1,474	1,344	13,552	1,003	3,508	10,406	5,763	9,086	2,699	168	
39高知県	21	44	94	28	120	64	908	553	522	8,877	367	1,821	5,452	2,421	5,903	732	64	
40福岡県	2,467	2,326	2,189	1,852	2,470	1,429	72,309	1,577	1,141	34,932	932	5,971	9,781	4,680	1,546	54,761	1,429	
41佐賀県	907	413	219	119	201	79	8,041	162	85	3,209	376	1,374	1,869	1,538	404	9,382	79	
42長崎県	6,505	4,194	1,419	922	1,315	1,194	10,228	969	1,057	15,205	811	5,020	10,269	3,080	794	29,779	709	
43熊本県	578	4,661	749	734	1,157	134	19,783	242	165	5,540	201	864	2,590	1,041	189	16,426	134	
44大分県	3,286	6,168	11,719	4,048	1,311	310	30,831	692	434	8,649	524	1,711	4,248	10,072	3,295	52,645	310	
45宮崎県	128	640	570	6,057	959	640	6,805	442	63	4,181	304	515	1,593	278	160	10,868	57	
46鹿児島県	975	2,341	1,103	3,654	14,049	695	20,520	1,574	1,136	21,435	1,372	6,532	11,470	3,056	695	31,846	695	
47沖縄県	917	2,036	1,136	876	753	9,455	73,310	10,286	6,824	141,369	5,420	32,478	55,945	5,664	21,082	21,082	9,455	
運輸局等(再掲)2)																		
北海道運輸局	274	689	516	245	1,794	1,091	139,703	139,299	8,078	93,636	3,116	18,324	21,334	12,317	2,664	10,688	1,091	
東北運輸局	228	259	104	253	979	691	31,387	7,492	132,476	125,063	11,572	10,442	11,586	3,244	847	6,932	691	
関東運輸局	5,544	9,423	5,911	5,478	8,682	12,659	1,065,489	56,667	107,764	927,855	63,627	148,159	175,553	50,294	22,245	75,104	12,659	
北陸信越運輸局	147	253	247	120	395	510	73,421	2,757	6,512	126,769	68,007	25,476	23,026	2,234	710	3,310	510	
中部運輸局	341	991	408	281	396	935	118,658	5,649	5,366	154,638	11,151	155,180	53,236	5,858	2,511	6,663	935	
近畿運輸局	3,144	6,422	3,503	3,247	4,802	5,219	511,690	18,730	23,122	275,755	33,050	97,308	362,981	41,689	28,165	50,489	5,219	
中国運輸局	967	1,250	1,057	531	849	861	67,653	2,992	2,494	51,344	3,441	10,415	49,970	5,387	13,115	861		
四国運輸局	263	415	799	382	344	354	13,107	3,141	3,406	33,075	2,927	9,263	37,189	16,771	29,456	5,558	354	
九州運輸局	14,846	20,743	17,968	17,386	21,462	4,602	168,617	5,658	4,081	93,151	4,520	21,987	41,820	23,745	7,083	205,707	3,413	
沖縄総合事務局	917	2,036	1,136	876	753	9,455	73,310	10,286	6,824	141,369	5,420	32,478	55,945	5,664	21,082	21,082	9,455	

1) 居住者数を含む。  
2) 長野県は北陸信越運輸局、福井県は中部運輸局に含まれる。  
3) 宿泊目的割合不詳を含む。

参考第3表 施設所在地(47区分及び運輸局等)、居住地(47区分及び運輸局等)別延べ宿泊者数<観光目的の宿泊者が50%以上の施設>  
(従業者数100人以上の施設)

(人泊)

施設所在地(47区分及び運輸局等)	居住地(47区分)																			
	北海道	青森県	岩手県	宮城県	秋田県	山形県	福島県	茨城県	栃木県	群馬県	埼玉県	千葉県	東京都	神奈川県	新潟県	富山県	石川県	福井県	山梨県	長野県
平成30年4月	5,448,604	182,349	21,776	29,697	86,156	14,033	54,481	48,378	43,016	41,196	148,232	126,781	776,310	218,409	58,529	18,754	34,380	19,561	18,142	44,583
01北海道	397,794	105,591	1,043	820	2,445	554	774	1,380	980	877	5,845	6,180	45,228	10,644	789	328	358	222	333	853
02青森県	26,448	820	2,212	520	719	122	188	193	154	154	767	707	4,476	1,030	126	38	15	15	138	15
03岩手県	39,235	1,712	1,807	9,843	3,218	1,375	251	253	115	82	405	385	6,916	733	33	165	33	68	68	266
04宮城県	84,366	1,082	2,128	32,730	1,462	2,999	3,348	1,260	1,274	626	2,978	1,913	8,882	2,000	1,081	279	304	35	128	365
05秋田県	7,036	1,219	700	638	1,358	179	134	75	50	34	209	170	1,035	181	163	2	21	9	12	28
06山形県	26,638	185	78	414	2,903	737	954	489	190	196	618	417	5,444	587	1,657	45	28	0	31	111
07福島県	87,957	691	187	614	5,010	325	1,366	5,724	2,651	1,020	7,602	5,873	20,918	5,353	3,686	130	78	42	227	427
08茨城県	80,834	841	77	160	1,681	127	2,472	6,079	10,354	2,411	14,459	7,362	18,588	4,505	977	89	107	60	250	391
09栃木県	77,254	321	18	42	332	36	645	1,908	2,517	10,177	13,137	5,051	15,788	5,689	2,392	270	197	53	194	1,686
10群馬県	5,905	75	5	37	92	15	86	42	32	40	1,368	104	502	238	52	7	11	10	28	43
11埼玉県	642,349	17,889	5,289	8,262	11,954	2,163	11,854	7,390	7,094	6,150	21,942	32,406	73,484	25,001	8,648	3,107	5,711	1,761	2,481	6,640
12千葉県	817,312	10,627	5,365	3,121	4,933	1,424	2,449	2,830	1,971	1,988	6,521	5,356	13,145	8,366	4,278	1,850	1,229	1,394	4,093	4,093
13東京都	206,880	3,932	716	441	1,525	391	499	2,049	2,263	1,456	7,355	7,054	45,434	46,367	3,888	1,778	323	323	1,446	1,545
14神奈川県	61,851	251	45	198	278	149	729	744	588	2,598	4,181	2,608	18,611	2,833	19,265	352	179	100	290	707
15新潟県	5,869	5	0	2	12	18	4	46	16	33	271	73	366	143	306	581	129	52	27	150
16富山県	86,195	1,275	83	258	313	485	146	360	418	894	1,933	1,246	10,167	2,450	1,230	4,059	10,718	1,805	354	1,389
17石川県	26,855	262	15	29	24	60	107	60	51	118	192	112	3,945	298	177	443	783	5,941	19	214
18福井県	68,567	517	20	27	245	24	81	116	441	585	2,921	2,794	15,058	5,030	844	113	108	200	4,123	1,004
19山梨県	101,848	349	10	7	180	7	86	160	543	1,201	4,792	2,232	31,601	5,502	950	421	322	124	837	9,626
20長野県	92,060	603	21	66	212	36	64	96	205	258	984	796	4,558	1,711	335	669	673	452	327	639
21岐阜県	145,866	688	58	49	60	59	1,292	929	1,158	1,372	7,170	5,238	40,617	20,418	403	119	115	87	1,155	1,162
22愛知県	45,641	170	12	14	81	3	23	66	118	47	51	344	40,617	1,639	82	130	188	90	202	425
23三重県	74,050	1,899	105	31	1,062	78	66	156	353	319	1,292	947	11,268	1,830	379	214	281	292	354	525
24滋賀県	99,520	505	19	42	317	84	65	58	592	268	865	759	6,909	1,803	395	379	472	699	305	740
25京都府	329,649	4,984	544	591	1,918	543	1,084	1,600	2,173	1,531	7,144	7,026	45,709	13,999	1,782	981	1,305	655	944	4,316
26京都市	377,512	5,778	693	392	3,663	261	504	3,144	1,259	1,364	6,390	6,341	33,975	8,732	1,994	1,423	3,832	2,110	445	1,412
27兵庫県	233,023	1,640	995	192	639	126	111	571	277	376	2,179	2,283	16,283	4,281	349	466	2,236	815	282	646
28奈良県	26,410	737	126	109	433	98	123	219	167	385	883	927	5,084	1,654	472	156	297	287	345	158
29和歌山県	88,218	950	29	36	1,495	91	48	128	112	208	492	942	4,862	1,235	261	67	141	178	207	340
30徳島県	31,933	27	0	6	50	0	3	8	37	17	30	24	192	49	2	5	6	5	6	21
31鳥取県	15,603	213	19	16	175	25	22	50	35	55	268	226	1,361	631	27	67	31	50	58	134
32島根県	503	53	0	4	71	0	0	38	15	17	8	151	914	116	40	12	32	121	12	223
33岡山県	19,956	213	0	0	4	0	0	43	17	8	151	52	914	116	40	12	32	121	12	223
34広島県	43,633	340	9	10	291	49	38	60	189	49	47	929	415	5,822	929	148	272	43	73	98
35山口県	22,829	176	8	2	68	19	13	40	40	46	45	226	2,071	470	28	37	37	17	21	19
36徳島県	27,583	652	21	65	316	44	21	58	89	72	50	360	2,624	2,522	636	35	35	42	49	330
37香川県	46,086	390	22	5	708	98	33	153	115	115	76	462	3,326	791	219	56	128	140	35	390
38愛媛県	26,315	582	11	80	346	57	237	214	179	99	127	706	2,571	1,025	106	46	156	129	76	249
39高知県	29,030	454	11	9	394	2	24	47	59	25	161	209	3,944	382	38	80	119	28	10	79
40福岡県	82,254	486	6	4	102	155	2	121	121	27	47	215	330	879	7	10	30	28	34	37
41佐賀県	23,267	145	0	3	32	2	20	12	67	37	76	119	152	186	217	211	211	2	17	27
42長崎県	74,445	939	163	56	496	61	101	155	424	342	225	1,507	6,798	2,361	217	197	160	135	75	229
43熊本県	28,536	21	3	4	17	0	0	7	25	33	3	149	924	235	0	41	12	0	10	7
44大分県	103,118	649	36	26	191	45	36	56	208	135	115	819	689	3,541	290	60	33	36	22	113
45宮崎県	32,611	439	0	8	22	12	19	48	19	19	211	159	2,933	356	185	6	38	4	5	67
46鹿児島県	90,173	1,443	72	66	616	38	124	107	310	238	213	1,375	1,452	2,820	594	92	146	61	65	471
47沖縄県	401,881	10,286	649	579	2,990	824	696	1,086	3,599	2,668	13,967	11,382	85,762	20,526	1,198	699	1,506	1,040	684	2,017
運輸局等(再掲)2)																				
北海道運輸局	397,794	105,591	1,043	820	2,445	554	774	1,380	980	877	5,845	6,180	45,228	10,644	789	328	358	222	333	853
東北運輸局	271,670	4,709	6,158	13,800	45,218	5,835	13,781	20,318	7,994	4,434	12,579	9,465	47,671	9,884	7,044	659	600	135	481	1,285
関東運輸局	1,910,270	34,208	11,690	12,118	20,889	4,194	6,560	23,157	24,393	25,271	23,036	61,202	301,591	95,749	18,525	5,709	8,765	3,636	9,983	15,485
北陸信越運輸局	255,763	1,880	138	465	783	643	639	2,074	1,438	5,019	11,177	6,159	60,745	10,928	21,751	5,413	11,348	2,081	1,908	11,872
中部運輸局	384,472	3,622	211	189	1,471	177	292	1,778	1,774	2,118	10,158	7,437	63,983	25,896	1,376	1,575	2,040	6,862	2,057	2,965
近畿運輸局	1,155,362	14,594	1,506	1,362	8,465	1,183	1,935	5,224	5,175	5,125	4,312	17,953	18,278	31,704	5,253	3,472	8,283	4,744	2,528	7,612
中国運輸局	107,974	1,259	38	38	655	93	73	162	302	184	172	1,604	995	10,360	713	269	378	236	170	495
四国運輸局	129,014	2,078	65	159	1,764	201	315	389	480	311	300	1,689	1,606	12,363	468	217	474	339	170	1,048
九州運輸局	434,404	4,122	280	167	1,476	313	286	359	1,203	831	696	4,395	4,077	35,783	8,049	1,412	413	628		

参考第3表 施設所在地(47区分及び運輸局等)、居住地(47区分及び運輸局等)別延べ宿泊者数<観光目的の宿泊者が50%以上の施設>  
(従業員数100人以上の施設)

(人泊)

施設所在地(47区分 及び運輸局等)	岐阜県	静岡県	愛知県	三重県	滋賀県	京都府	大阪府	兵庫県	奈良県	和歌山県	鳥取県	島根県	岡山県	広島県	山口県	徳島県	香川県	愛媛県	高知県	福岡県	佐賀県
平成30年4月	41,286	95,747	218,103	39,646	41,085	82,816	304,012	150,336	31,600	23,029	11,670	10,713	40,872	64,161	28,217	13,518	19,896	26,404	10,614	163,390	16,585
01北海道	976	3,138	9,600	1,016	648	1,473	9,463	3,147	681	450	94	82	5,531	5,590	244	594	831	599	261	4,721	225
02青森県	58	269	976	58	33	126	1,085	252	47	12	2	3	215	108	27	13	13	17	17	5	270
03岩手県	98	614	923	35	6	26	907	105	24	12	7	2	579	399	4	41	4	84	24	8	227
04宮城県	316	390	946	108	133	290	912	414	104	24	7	100	91	340	3	13	99	8	8	1,469	523
05秋田県	46	39	49	18	6	85	106	33	5	2	0	0	64	9	0	0	8	67	0	189	0
06山形県	34	59	334	21	22	13	413	52	16	0	2	4	35	15	2	2	4	4	2	23	0
07福島県	155	829	1,135	55	55	123	1,796	359	110	66	14	30	397	148	12	7	94	30	19	1,515	0
08茨城県	9	15	25	0	0	0	63	16	0	0	5	0	2	17	0	0	0	0	0	11	0
09栃木県	166	481	1,510	60	41	123	517	257	40	41	6	6	173	253	99	18	21	89	13	908	14
10群馬県	311	805	2,075	110	84	104	354	116	38	19	0	0	191	144	8	12	18	28	6	99	8
11埼玉県	3	55	60	27	2	34	91	71	11	2	1	2	40	191	11	2	15	18	7	46	2
12千葉県	6,914	14,105	36,154	7,693	6,754	7,557	32,282	19,450	3,787	2,398	4,184	924	4,468	6,135	2,809	1,614	1,656	2,663	1,242	12,616	1,311
13東京都	2,049	4,649	10,127	2,805	1,433	5,858	16,880	7,453	1,575	884	932	798	2,365	4,893	2,293	1,018	1,415	1,879	883	7,959	703
14神奈川県	842	6,167	5,047	719	535	2,270	4,240	2,054	516	219	134	182	654	844	391	198	245	769	184	1,635	136
15新潟県	87	205	496	38	46	75	682	1,464	100	23	0	0	135	86	0	0	0	0	0	65	8
16富山県	127	184	506	30	126	166	118	107	37	10	0	5	27	27	0	0	6	1	5	2	0
17石川県	1,222	805	4,517	554	1,362	3,469	4,025	1,600	476	168	21	10	734	284	241	65	180	85	67	828	43
18福井県	777	375	2,455	284	385	1,110	5,803	613	180	70	2	10	192	124	46	20	70	12	10	33	10
19山梨県	380	2,155	2,138	130	120	318	1,041	392	108	61	10	50	141	124	21	19	18	45	72	167	14
20長野県	1,162	1,665	6,684	915	339	824	991	461	89	8	4	4	76	52	24	14	10	13	17	124	4
21岐阜県	8,073	18,445	11,653	1,668	750	1,175	3,767	1,505	569	354	86	63	284	271	68	141	96	53	110	292	39
22静岡県	1,304	26,448	11,073	765	484	802	3,449	844	706	158	42	68	119	222	55	10	25	104	20	281	30
23愛知県	1,335	1,003	19,562	620	270	458	1,178	511	134	8	24	24	342	88	21	16	19	27	12	56	2
24三重県	1,607	1,189	9,320	7,119	1,573	2,193	8,745	3,182	1,821	530	62	147	390	1,098	780	106	335	397	43	1,690	32
25滋賀県	1,051	2,279	6,083	1,026	5,988	10,829	21,331	4,204	1,125	655	170	147	940	4,098	1,76	656	377	365	119	1,053	37
26京都府	1,080	10,339	8,012	1,568	3,003	13,242	8,942	4,509	2,179	739	931	525	1,267	2,449	1,327	517	930	1,938	1,368	5,998	916
27大阪府	2,209	40,058	11,427	2,602	2,883	4,680	18,153	6,701	2,358	1,703	1,164	1,397	4,519	1,753	1,753	1,518	1,755	3,672	1,524	8,482	1,123
28兵庫県	2,100	1,654	9,471	2,220	3,280	8,669	46,499	51,652	4,286	1,989	1,261	775	3,416	1,988	692	1,903	1,723	1,406	733	2,786	153
29奈良県	207	853	1,068	223	322	445	871	1,221	175	17	79	83	249	382	158	85	106	115	111	541	67
30和歌山県	1,018	864	5,163	1,991	2,268	3,574	20,010	5,806	3,196	912	119	55	1,084	568	137	353	341	117	127	1,156	39
31鳥取県	25	16	266	16	80	178	1,563	651	122	62	550	168	450	473	188	31	81	95	30	111	5
32島根県	223	402	674	77	238	161	1,239	947	144	111	203	163	657	1,051	197	105	126	184	40	388	14
33岡山県	45	36	314	65	75	215	1,362	1,741	180	42	163	157	2,087	869	117	59	147	99	73	67	36
34広島県	123	197	1,121	133	360	488	1,629	1,460	179	99	118	370	523	7,486	700	121	151	210	98	794	102
35山口県	73	243	356	77	138	296	1,128	809	79	124	81	303	624	3,003	4,814	71	624	210	81	2,855	412
36徳島県	106	166	1,228	49	333	521	3,125	1,713	309	122	40	46	357	3,097	382	84	1,462	643	190	689	10
37香川県	189	200	1,092	284	705	1,335	5,617	4,329	759	233	174	155	3,097	3,095	392	900	2,751	2,912	804	319	29
38愛媛県	170	277	1,120	267	242	522	2,432	1,276	332	142	101	184	883	1,970	425	235	553	1,744	294	774	199
39高知県	70	173	1,133	115	126	343	1,838	958	232	177	106	100	445	493	178	198	198	426	471	852	38
40福岡県	57	75	1,915	59	21	67	2,149	479	55	27	42	74	174	603	454	50	465	210	36	32,460	650
41佐賀県	74	94	1,098	41	81	133	1,152	149	38	131	17	4	207	950	286	50	290	29	4,307	2,302	2,414
42長崎県	413	587	3,260	546	773	1,261	4,070	3,450	346	191	82	116	662	926	1,229	227	162	320	49	12,539	2,016
43熊本県	10	15	134	9	15	76	305	601	28	9	8	20	62	191	335	8	26	26	7	6,386	704
44大分県	151	156	929	165	174	429	1,865	889	238	110	108	163	612	3,783	5,044	158	272	2,480	244	21,964	2,277
45宮崎県	35	54	344	32	40	110	1,014	173	50	10	2	40	48	60	36	61	18	36	31	2,306	137
46鹿児島県	418	903	4,202	431	299	784	7,203	1,953	356	179	127	121	589	1,197	836	98	224	235	77	7,360	966
47沖縄県	3,388	4,617	20,628	2,805	4,424	5,786	30,963	10,938	2,598	1,236	410	279	2,918	3,946	1,500	731	2,834	1,446	653	14,544	820
北海道運輸局等(再掲)2)	976	3,138	9,600	1,016	648	1,473	9,463	3,147	681	450	94	82	5,531	5,590	244	594	831	599	261	4,721	225
東北運輸局	707	2,700	4,363	292	255	663	5,219	1,215	306	106	27	139	1,019	1,019	48	74	222	210	58	3,693	554
関東運輸局	10,674	28,432	57,136	11,544	8,969	16,264	55,168	29,809	6,075	3,629	5,267	1,967	8,034	12,419	5,632	2,881	3,388	5,491	2,407	23,441	2,188
北陸信越運輸局	2,598	2,839	12,203	1,537	1,873	4,534	6,460	3,643	718	290	29	57	522	878	265	79	196	99	93	1,019	55
中部運輸局	13,096	30,860	54,063	10,456	3,462	5,738	22,942	6,655	3,410	1,163	200	212	1,229	1,229	2,903	293	545	2,352	245	2,352	113
近畿運輸局	7,665	20,047	40,924	9,630	17,754	41,439	135,806	73,351	14,365	14,386	3,721	2,982	9,780	12,574	4,243	5,032	5,232	8,113	3,982	20,016	2,335
中国運輸局	489	894	2,731	368	891	1,338	6,921	4,388	704	438	1,115	3,972	4,341	12,882	6,016	387	718	322	4,215	569	569
四国運輸局	535	816	4,573	715	1,406	2,721	13,012	8,276	1,632	674	421	485	4,782	5,940	1,079	2,795	4,473	5,566	2,140	2,067	276
九州運輸局	1,158	1,884	11,882	1,283	1,4																

参考第3表 施設所在地(47区分及び運輸局等)、居住地(47区分及び運輸局等)別延べ宿泊者数<観光目的の宿泊者が50%以上の施設>  
(従業員数100人以上の施設)

(人泊)

施設所在地(47区分 及び運輸局等)	運輸局等(10区分)2)														九州 運輸局	沖縄総合 事務局		
	長崎県	熊本県	大分県	宮崎県	鹿児島県	沖縄県	国外	北海道 運輸局	東北 運輸局	関東 運輸局	北陸信越 運輸局	中部 運輸局	近畿 運輸局	中国 運輸局			四国 運輸局	
平成30年4月	19,413	31,740	23,289	22,711	30,820	25,257	1,537,750	182,349	231,204	1,420,464	156,246	414,343	632,878	155,633	70,432	307,948	25,257	
01北海道	200	545	458	178	1,587	914	124,407	105,591	6,116	71,467	2,328	14,952	15,862	11,541	2,285	7,914	914	
02青森県	28	33	27	11	284	44	4,339	820	4,339	7,449	317	1,377	1,561	355	48	672	44	
03岩手県	13	2	7	103	510	148	5,679	1,712	16,761	8,957	866	1,703	1,080	986	153	874	148	
04宮城県	12	15	16	4	65	43	2,159	1,082	43,141	19,061	2,029	1,795	1,861	541	128	2,104	43	
05秋田県	6	44	0	8	0	3	751	219	3,290	1,766	214	161	237	73	75	247	3	
06山形県	7	0	8	4	6	28	687	185	14,845	7,972	1,841	448	516	58	10	48	28	
07福島県	17	27	8	41	7	197	2,400	691	22,734	49,368	4,321	2,213	2,509	601	150	1,615	197	
08茨城県	0	1	0	0	0	4	1,623	6	791	8,421	158	49	79	24	0	14	4	
09栃木県	49	71	6	26	7	44	2,716	841	5,034	64,008	1,564	2,277	1,019	537	141	1,081	44	
10群馬県	48	5	6	2	10	52	11,912	321	1,309	54,461	4,545	3,354	715	343	64	178	52	
11埼玉県	8	5	8	3	16	9	815	75	275	2,854	113	155	216	63	42	88	9	
12千葉県	1,763	3,699	2,163	1,957	3,257	3,903	108,125	17,889	42,155	175,948	24,106	66,627	72,228	18,520	7,175	26,766	3,903	
13東京都	1,075	1,993	1,297	1,116	1,654	2,804	494,674	10,627	23,224	159,571	11,945	20,859	34,083	11,281	5,195	15,797	2,804	
14神奈川県	295	413	338	338	488	498	49,559	3,932	5,307	113,424	3,984	13,098	9,834	2,205	1,396	3,643	498	
15新潟県	0	22	16	0	193	0	1,823	251	1,806	32,453	20,503	926	2,390	221	4	304	91	
16富山県	0	0	0	2	0	6	1,183	5	82	1,255	1,166	899	1,219	38	12	4	6	
17石川県	64	100	143	54	96	226	21,034	1,275	1,645	18,216	17,396	8,903	11,100	1,328	397	1,328	226	
18福井県	9	21	21	6	70	0	1,390	262	235	4,795	1,617	9,832	8,161	344	112	107	0	
19山梨県	136	79	12	14	50	109	15,362	517	31,903	2,069	2,040	5,003	2,040	346	154	472	109	
20長野県	11	25	22	34	34	75	23,691	349	450	47,124	11,319	10,550	2,809	164	54	222	75	
21岐阜県	26	75	34	57	182	184	36,079	603	515	9,004	2,316	23,691	8,120	772	400	705	184	
22静岡県	46	30	31	45	17	205	12,309	688	1,610	78,057	1,799	39,677	6,443	506	209	480	205	
23愛知県	5	17	20	1	6	19	10,315	170	199	6,516	825	22,610	2,602	483	74	107	19	
24三重県	38	493	86	26	26	205	23,873	505	1,498	16,829	1,399	19,527	18,044	1,709	881	2,391	205	
25滋賀県	80	59	23	34	47	162	6,508	1,899	585	11,748	1,986	11,138	44,142	2,551	1,517	1,333	162	
26京都府	76	1,599	980	584	997	733	146,211	4,984	6,280	81,244	8,384	21,654	32,614	6,499	4,753	11,850	733	
27大阪府	870	2,147	1,341	1,397	1,410	2,120	37,914	5,778	8,657	60,343	8,661	22,106	56,478	11,657	8,469	16,770	2,120	
28兵庫県	276	756	211	389	302	507	39,452	1,640	1,394	26,534	3,697	16,260	116,375	9,702	5,765	4,873	507	
29奈良県	127	108	85	77	144	121	5,229	737	961	6,664	1,083	2,638	3,513	927	417	1,150	121	
30和歌山県	53	406	77	36	39	70	13,528	950	1,798	8,186	809	9,214	43,979	1,984	1,438	1,806	70	
31鳥取県	4	11	11	2	2	5	269	27	59	363	34	328	2,656	1,829	237	146	5	
32徳島県	38	134	96	21	43	15	1,617	213	278	2,684	259	1,426	2,840	3,082	455	734	15	
33岡山県	28	9	6	1	8	147	3,779	503	113	1,285	307	581	3,615	3,393	378	155	147	
34広島県	62	111	106	53	88	151	16,020	340	457	8,453	1,134	1,617	4,215	9,197	733	1,316	151	
35山口県	320	384	308	120	240	145	1,661	176	150	3,197	121	766	2,574	8,825	575	4,639	145	
36徳島県	10	107	81	29	30	57	1,551	652	525	4,042	541	1,591	6,123	909	2,734	956	57	
37香川県	58	50	157	106	120	41	4,999	390	946	5,321	793	1,905	12,978	6,913	7,367	839	41	
38愛媛県	91	96	237	89	42	54	1,415	582	945	5,553	557	1,963	4,946	3,563	2,826	1,528	54	
39高知県	18	38	76	25	40	37	630	454	477	4,837	316	1,519	3,674	1,322	2,047	520	37	
40福岡県	464	491	591	351	602	49	29,242	486	282	9,462	84	2,134	2,798	1,347	761	35,609	49	
41佐賀県	854	332	179	103	146	39	7,125	145	69	2,467	364	1,309	1,684	1,464	378	8,223	39	
42長崎県	5,979	4,146	1,405	887	1,248	700	10,079	939	1,032	12,918	803	4,941	10,091	3,015	758	28,618	700	
43熊本県	378	2,550	468	446	776	22	13,321	21	31	1,488	60	168	1,034	616	67	11,708	22	
44大分県	3,117	5,747	9,460	3,735	1,124	259	29,096	649	390	6,741	496	1,437	3,705	9,710	3,154	47,424	259	
45宮崎県	126	598	522	5,928	930	54	6,805	439	54	3,748	296	469	1,397	186	146	10,547	54	
46鹿児島県	911	2,110	1,006	3,421	13,187	503	18,211	1,443	1,023	18,438	1,301	6,015	10,774	2,870	634	28,961	503	
47沖縄県	917	2,036	1,136	876	753	9,455	73,310	10,286	6,824	141,369	5,420	32,478	55,945	9,053	5,664	21,082	9,455	
運輸局等(再掲)2)																		
北海道運輸局	200	545	458	178	1,587	914	124,407	105,591	6,116	71,467	2,328	14,952	15,862	11,541	2,285	7,914	914	
東北運輸局	83	121	66	171	872	463	18,888	4,709	105,110	94,573	9,588	7,697	7,764	2,614	564	5,560	463	
関東運輸局	3,374	6,266	3,830	3,458	5,482	7,423	684,786	34,208	78,608	610,090	48,484	111,422	120,214	33,319	14,167	48,039	7,423	
北陸信越運輸局	75	147	181	58	323	398	47,731	1,880	9,908	99,048	50,384	21,278	17,518	1,751	467	1,858	398	
中部運輸局	124	636	192	135	238	613	66,601	3,622	4,057	115,201	7,956	15,337	43,370	3,814	1,676	3,790	613	
近畿運輸局	2,182	5,075	2,717	2,518	2,939	3,713	37,713	14,594	19,677	197,719	24,620	83,010	297,101	33,300	22,359	37,782	3,713	
中国運輸局	452	649	527	197	381	463	23,346	1,259	1,057	15,852	1,855	4,718	15,900	28,326	2,378	6,990	463	
四国運輸局	177	291	551	249	232	189	8,595	2,078	2,893	19,753	2,207	6,978	27,721	12,707	14,974	3,843	189	
九州運輸局	11,829	15,974	13,631	14,871	18,013	1,626	113,879	4,122	2,881	55,262	3,404	16,473	31,483	19,208	5,898	171,090	1,626	
沖縄総合事務局	917	2,036	1,136	876	753	9,455	73,310	10,286	6,824	141,369	5,420	32,478	55,945	9,053	5,664	21,082	9,455	

1)居住地不詳を含む。  
2)長野県は北陸信越運輸局、福井県は中部運輸局に含まれる。

参考第4表 施設所在地(47区分及び運輸局等)、居住地(47区分及び運輸局等)別延べ宿泊者数<観光目的の宿泊者が50%未満の施設>  
(従業者数100人以上の施設)

(人泊)

施設所在地(47区分 及び運輸局等)	居住地(47区分)																	長野県			
	総数 1)	北海道	青森県	岩手県	宮城県	秋田県	山形県	福島県	茨城県	栃木県	群馬県	埼玉県	千葉県	東京都	神奈川県	新潟県	富山県		石川県	福井県	山梨県
平成30年4月	2,127,498	70,322	9,305	8,755	22,603	7,980	9,178	11,098	16,411	11,150	8,149	47,732	49,831	378,932	85,344	19,496	7,130	10,069	4,602	4,630	13,890
01北海道	86,873	33,708	331	217	885	215	117	436	207	1,843	207	1,834	1,843	14,410	2,980	366	97	79	74	145	246
02青森県	6,130	305	1,577	1,074	700	63	40	46	386	64	46	244	209	907	294	24	24	33	29	6	25
03岩手県	5,336	198	1,074	835	3,886	157	63	85	390	62	24	170	215	666	214	29	15	25	11	9	30
04茨城県	30,567	1,308	942	835	3,886	638	476	646	290	326	214	1,300	1,257	5,014	1,733	354	65	111	43	63	130
05秋田県	13,817	307	114	420	1,045	2,250	70	60	51	31	57	301	254	4,994	423	87	9	23	5	30	38
06山形県	24,319	421	284	327	2,199	669	3,450	358	167	431	72	817	640	3,190	1,178	412	18	51	4	47	344
07福島県	10,329	136	61	112	1,003	98	161	2,616	165	205	387	387	417	2,636	515	6	120	11	6	31	25
08茨城県	26,558	435	23	35	225	74	62	237	4,960	223	199	1,255	1,484	5,408	1,417	156	9	21	11	60	75
09栃木県	5,820	13	5	144	70	6	24	58	3,383	21	353	70	1,317	103	6	2	4	-	-	7	8
10群馬県	40,837	552	143	110	712	105	155	226	312	300	319	858	7,180	951	-	409	106	46	46	142	408
11埼玉県	139,609	2,091	288	620	1,487	234	224	2,109	542	929	1,176	3,999	17,180	25,202	4,180	595	218	205	116	326	608
12千葉県	663,721	13,868	4,005	3,411	5,054	1,970	2,406	3,204	2,585	1,789	1,826	5,561	5,205	152,507	8,251	3,166	1,690	2,059	1,087	1,510	3,089
13東京都	93,246	5,500	408	353	1,233	291	452	616	729	590	859	1,653	1,554	11,164	26,151	618	338	365	183	328	777
14神奈川県	31,964	368	83	89	504	414	320	495	304	289	521	1,583	1,011	2,046	2,046	305	245	305	58	144	532
15新潟県	29,148	254	73	3	44	37	10	28	106	107	57	333	306	2,590	593	142	826	287	64	34	157
16富山県	14,139	111	111	28	41	6	18	42	79	75	58	276	206	4,371	394	67	38	625	68	16	82
17石川県	2,124	11	0	5	11	4	4	2	16	0	9	66	59	293	126	4	21	52	551	2	13
18福井県	1,120	0	0	0	0	0	0	0	0	0	0	122	492	0	0	0	0	0	0	61	61
19山梨県	22,279	144	35	22	86	33	59	54	125	93	149	898	571	3,447	1,183	519	110	124	44	84	3,727
20長野県	9,230	13	0	3	2	0	1	9	9	9	21	49	62	528	69	12	17	38	27	24	46
21岐阜県	47,791	879	16	24	203	23	51	42	192	149	141	1,123	1,103	6,842	2,362	165	73	185	113	246	282
22静岡県	108,646	1,082	48	115	413	75	135	417	189	269	269	1,500	1,373	17,432	3,333	416	456	327	327	150	809
23愛知県	6,537	42	4	5	8	9	12	23	24	14	8	101	104	682	329	15	16	12	18	9	21
24三重県	5,798	53	7	0	12	0	11	49	66	47	38	214	158	1,006	368	30	42	54	56	17	19
25滋賀県	291,899	3,840	380	343	1,111	308	407	642	1,161	667	618	6,321	5,479	37,161	10,125	732	2,187	2,728	986	355	900
26京都府	27,469	160	7	6	82	17	15	157	17	61	135	355	337	10,915	664	48	74	1,296	116	56	231
27大阪府	6,765	83	3	0	21	2	8	9	64	33	28	176	184	756	305	21	24	34	41	9	10
28兵庫県	7,797	68	2	29	53	3	26	22	52	33	18	225	182	1,523	413	31	15	14	20	6	28
29奈良県	-	-	-	-	-	-	-	-	-	-	-	-	-	-	-	-	-	-	-	-	-
30和歌山県	-	-	-	-	-	-	-	-	-	-	-	-	-	-	-	-	-	-	-	-	-
31鳥取県	-	-	-	-	-	-	-	-	-	-	-	-	-	-	-	-	-	-	-	-	-
32徳島県	-	-	-	-	-	-	-	-	-	-	-	-	-	-	-	-	-	-	-	-	-
33岡山県	16,977	151	24	21	34	1	14	16	60	35	60	539	334	2,536	755	33	22	28	25	19	34
34広島県	100,750	1,458	67	79	435	84	197	284	567	382	315	2,584	2,369	14,772	4,859	279	120	256	163	376	610
35山口県	8,494	56	2	3	16	5	6	14	60	31	33	254	199	1,411	348	67	17	21	7	12	11
36徳島県	-	-	-	-	-	-	-	-	-	-	-	-	-	-	-	-	-	-	-	-	-
37香川県	23,556	72	6	5	46	11	0	1	28	32	10	157	129	679	239	168	9	15	23	9	31
38愛媛県	29,767	892	47	53	136	47	55	61	137	129	90	633	730	4,698	1,522	150	85	66	62	60	145
39高知県	11,787	99	1	1	22	6	3	12	52	16	49	164	169	2,573	1,002	3	3	29	12	15	16
40福岡県	106,981	1,091	76	74	380	73	100	156	372	254	251	2,070	2,123	16,412	3,845	322	115	184	168	143	227
41佐賀県	3,252	17	5	0	3	2	6	3	8	7	7	27	47	523	124	4	3	2	2	0	3
42長崎県	4,027	30	0	2	1	5	5	12	2	7	10	59	68	1,971	168	3	0	2	2	2	3
43熊本県	20,405	221	18	1	46	13	28	28	82	52	74	309	844	1,890	778	31	16	28	33	23	66
44大分県	10,450	43	11	7	2	6	3	10	61	10	189	198	1,024	400	400	1	14	14	6	16	2
45宮崎県	1,125	3	0	0	2	7	0	0	2	5	4	33	33	261	95	3	0	0	4	0	5
46鹿児島県	10,158	131	6	9	29	5	9	55	70	41	63	213	205	1,877	509	26	16	10	12	19	19
47沖縄県	-	-	-	-	-	-	-	-	-	-	-	-	-	-	-	-	-	-	-	-	-
運輸局等(再掲)2)	86,873	33,708	331	217	885	215	117	227	436	314	207	1,834	1,843	14,410	2,980	366	97	79	74	145	246
北海道運輸局	90,498	2,783	3,176	2,938	9,219	3,889	4,260	3,884	949	855	496	3,219	2,992	27,407	4,357	1,026	115	254	75	205	589
関東運輸局	970,911	22,459	4,872	4,673	8,781	2,680	3,301	4,849	10,753	7,214	4,400	22,228	26,413	203,270	41,053	4,965	2,367	2,785	1,445	2,434	5,026
北陸信越運輸局	97,530	877	196	142	675	111	407	619	614	564	785	3,090	2,094	16,080	4,216	612	583	829	234	278	4,498
中部運輸局	174,328	2,027	68	152	637	203	203	138	668	808	448	7,066	2,701	25,777	6,219	831	2,327	4,112	1,036	431	1,171
近畿運輸局	351,832	4,136	397	349	1,226	327	441	707	1,448	808	819	7,066	6,158	49,838	11,462	831	2,327	4,112	1,036	431	1,171
中国運輸局	134,018	1,733	95	132	538	93	243	336	739	481	426	3,602	3,084	20,242	6,375	215	174	319	1,199	437	1,160
四国運輸局	65,110	1,063	54	59	204	64	58	74	217	177	149	954	1,028	7,950	2,763	321	97	110	97	84	192
九州運輸局	156,398	1,536	116	93	468	111	148	264	597	375	419	2,900	3,518	23,958	5,919	400	151	240	227	203	325

1) 居住地域不詳を含む。  
2) 長野県は北陸信越運輸局、福井県は中部運輸局に含まれる。

参考第4表 施設所在地(47区分及び運輸局等)、居住地(47区分及び運輸局等)別延べ宿泊者数<観光目的の宿泊者が50%未満の施設>(従業員数100人以上の施設)

(人泊)

施設所在地(47区分及び運輸局等)	岐阜県	静岡県	愛知県	三重県	滋賀県	京都府	大阪府	兵庫県	奈良県	和歌山県	鳥取県	島根県	岡山県	広島県	山口県	徳島県	香川県	愛媛県	高知県	福岡県	佐賀県	
平成30年4月	9,850	25,150	65,469	9,618	6,890	16,595	107,677	35,064	6,986	5,200	4,167	5,268	12,822	27,558	9,727	5,198	10,271	12,996	5,835	44,058	4,501	
01北海道	303	611	2,118	266	124	402	3,591	763	510	82	29	15	208	389	135	44	44	206	85	2,164	60	
02青森県	42	34	136	19	8	43	335	71	11	6	7	4	11	9	30	13	9	13	8	31	5	
03岩手県	24	46	62	21	9	17	74	54	23	8	7	0	9	0	13	0	0	13	0	59	0	
04宮城県	50	265	478	86	73	165	860	477	75	27	6	47	93	111	39	16	24	36	7	534	30	
05秋田県	12	46	180	38	11	32	198	102	14	10	4	1	21	29	8	5	4	18	9	59	8	
06山形県	42	155	549	51	29	83	381	191	22	24	1	2	47	45	43	7	27	18	3	78	6	
07福島県	135	52	129	18	23	90	136	116	17	7	3	5	24	7	6	7	18	5	4	50	2	
08茨城県	50	130	695	53	40	71	446	239	84	36	0	4	127	45	33	10	36	20	16	249	20	
09栃木県	2	25	33	4	3	0	23	10	4	2	1	2	2	2	2	2	2	2	2	1	0	
10群馬県	94	381	644	210	81	285	1,290	502	105	110	23	46	240	305	101	62	73	100	48	550	39	
11埼玉県	277	1,720	1,758	226	218	401	2,154	1,264	214	114	38	62	226	894	186	71	130	194	101	1,062	103	
12千葉県	1,992	4,741	13,581	2,540	1,573	5,283	21,760	8,693	1,744	956	752	1,127	2,943	5,281	2,079	1,298	1,664	2,190	1,127	9,224	1,042	
13東京都	514	1,545	3,403	552	361	1,014	4,147	1,629	299	145	96	224	433	1,304	427	177	213	326	216	1,859	227	
14神奈川県	1,339	250	536	92	95	219	684	86	16	12	30	84	13	30	24	23	24	30	4	196	40	
15新潟県	1,333	94	601	96	143	208	769	390	62	29	5	0	55	47	7	4	13	16	10	600	0	
16富山県	61	58	611	38	48	151	660	139	72	20	1	8	42	43	10	4	8	4	13	87	6	
17石川県	12	36	107	26	23	41	164	68	12	6	0	8	6	43	3	10	3	1	3	21	0	
18福井県	0	61	61	0	0	0	0	0	0	0	0	0	0	0	0	0	0	0	0	61	0	
19山梨県	1,222	260	779	94	56	133	771	232	40	27	9	10	36	42	19	19	33	31	7	134	11	
20長野県	1,370	69	409	78	21	63	125	62	23	10	3	6	14	15	2	5	12	2	9	29	0	
21岐阜県	8,259	370	1,265	370	117	367	1,265	552	199	86	19	25	188	171	41	28	29	65	29	456	27	
22静岡県	1,159	1,332	19,878	1,009	321	636	3,171	1,406	299	202	89	62	240	839	155	115	225	806	74	1,076	91	
23愛知県	48	83	543	783	42	110	318	195	50	42	12	32	15	44	6	27	19	11	4	74	7	
24三重県	73	128	330	42	861	108	416	205	64	48	22	37	32	37	11	15	34	35	21	100	14	
25滋賀県	1,110	1,912	5,473	1,328	1,125	1,956	39,848	5,068	1,071	1,184	1,023	763	1,662	2,403	935	812	1,291	1,952	928	5,350	467	
26京都府	270	266	1,681	166	194	815	6,319	3,653	160	146	126	90	312	640	125	99	153	198	139	953	22	
27大阪府	29	66	171	54	61	180	805	402	100	101	17	10	55	83	6	34	25	43	27	106	8	
28兵庫県	35	115	314	35	40	167	706	307	54	13	688	294	368	560	72	24	25	20	49	234	8	
29奈良県	64	150	365	81	71	289	1,109	427	98	40	161	165	1,405	649	170	55	159	235	159	379	32	
30和歌山県	376	928	2,275	384	362	1,002	4,081	2,647	381	201	653	1,568	1,268	8,980	1,282	278	549	929	283	2,169	226	
31鳥取県	21	54	219	66	38	82	329	230	36	10	58	202	141	940	2,020	36	21	157	30	585	44	
32島根県	40	70	214	91	55	181	1,305	509	141	39	41	36	227	403	58	186	3,216	778	186	209	12	
33岡山県	132	153	1,098	100	218	448	3,076	1,364	225	129	131	104	633	1,130	202	710	1,085	3,933	532	553	78	
34広島県	37	66	155	32	38	122	1,227	312	52	27	18	22	793	228	38	752	800	799	1,505	81	21	
35山口県	288	695	2,291	395	260	974	3,560	1,641	387	161	82	215	556	1,324	1,156	149	231	264	141	9,501	846	
41佐賀県	7	7	47	2	8	28	117	27	4	1	6	3	17	17	19	31	0	5	16	5	674	
42長崎県	12	9	44	12	0	28	69	66	6	9	0	0	20	19	26	20	6	6	5	240	38	
43熊本県	160	92	317	61	212	212	674	258	246	105	17	19	189	129	71	24	31	41	26	1,365	92	
44大分県	22	62	160	24	46	72	230	153	28	14	4	23	68	125	142	17	29	79	16	1,755	117	
45宮崎県	7	6	27	2	12	52	94	36	2	0	0	0	32	21	39	0	2	10	2	68	3	
46鹿児島県	52	118	295	40	21	65	390	187	26	7	11	12	34	87	42	23	9	25	4	1,323	75	
47沖縄県	303	611	2,118	266	124	402	3,591	763	510	82	29	15	208	389	135	44	44	206	85	2,164	60	
北海道運輸局	305	598	1,534	233	153	430	1,984	1,011	162	82	21	60	255	235	109	58	82	81	112	31	811	51
東北運輸局	2,929	8,603	20,175	3,585	2,276	7,054	29,820	12,376	2,450	1,363	910	1,464	3,971	7,832	2,798	1,620	2,118	2,832	1,508	13,006	1,431	
関東運輸局	455	662	2,527	320	342	711	2,884	1,219	260	92	26	136	163	215	49	50	78	81	34	1,017	57	
北陸信越運輸局	3,123	9,779	23,639	2,266	524	1,217	5,043	2,213	523	346	123	136	463	1,112	210	192	278	246	119	1,656	125	
中部運輸局	1,482	2,372	7,655	1,590	2,241	3,059	47,388	9,318	1,395	900	1,188	900	2,061	3,163	1,077	960	1,077	2,228	1,115	6,509	511	
近畿運輸局	496	1,247	3,173	566	511	1,540	6,225	3,611	569	264	1,560	2,229	3,182	11,129	3,544	393	754	1,341	521	3,367	111	
中国運輸局	209	289	1,467	223	311	751	5,608	2,185	418	195	190	162	1,653	1,761	298	1,648	5,101	5,510	2,223	843	310	
四国運輸局	548	989	3,181	569	408	1,431	5,134	2,368	699	297	120	272	916	1,722	1,507	233	313	440	199	14,885	1,845	
九州運輸局																						
沖縄総合事務局																						

1) 居住地域不詳を含む。  
2) 長野県は北陸信越運輸局、福井県は中部運輸局に含まれる。



参考第4表 施設所在地(47区分及び運輸局等)、居住地(47区分及び運輸局等)別延べ宿泊者数<観光目的の宿泊者が50%未満の施設>(人泊)

施設所在地(47区分及び運輸局等)	運輸局等(10区分)2)														九州運輸局	沖縄総合事務局	
	長崎県	熊本県	大分県	宮崎県	鹿児島県	沖縄県	国外	北海道運輸局	東北運輸局	関東運輸局	北陸信越運輸局	中部運輸局	近畿運輸局	中国運輸局			四国運輸局
平成30年4月	7,258	10,741	8,360	6,088	9,694	9,931	725,285	70,322	68,919	602,179	50,585	114,689	178,412	59,542	34,300	90,700	9,981
01北海道	17	144	58	67	207	177	15,296	33,708	1,962	22,169	788	3,372	5,472	776	379	2,774	177
02青森県	4	0	0	0	0	4	4	704	1,835	2,296	80	237	474	58	46	91	4
03岩手県	0	10	4	13	0	13	841	216	2,277	1,399	99	164	185	30	26	86	13
04宮城県	33	51	17	30	51	50	7,115	1,398	7,423	10,197	660	922	1,677	296	83	746	50
05秋田県	10	16	7	2	7	34	2,363	307	3,989	6,141	157	281	367	63	36	109	34
06山形県	76	9	1	11	40	110	880	421	7,360	6,469	825	801	730	138	58	221	110
07福島県	9	24	9	20	5	17	596	136	4,051	4,439	163	340	389	45	34	119	17
08茨城県	19	27	24	10	41	34	3,052	435	15,006	15,006	261	939	916	209	82	390	34
09栃木県	0	0	0	0	0	0	81	13	251	5,312	39	66	42	9	6	1	0
10群馬県	-	-	-	-	-	-	-	-	-	-	-	-	-	-	-	-	-
11埼玉県	30	76	112	59	140	163	4,283	582	1,451	19,347	1,054	1,375	2,373	715	283	1,006	163
12千葉県	1618	1,944	1,471	1,571	2,445	4,218	290,765	13,868	20,050	179,234	10,004	23,941	40,009	12,182	6,279	19,856	4,218
13東京都	342	375	360	236	342	620	17,698	5,500	3,353	43,028	2,098	6,197	7,595	2,484	932	3,741	620
14神奈川県	47	50	38	8	44	25	3,891	368	1,905	11,570	10,919	1,075	1,558	149	81	423	25
15新潟県	8	15	3	16	11	11	8,962	254	1,95	4,126	1,412	988	1,601	114	43	653	11
16富山県	8	27	14	12	16	25	5,347	111	140	5,475	812	836	1,090	104	29	170	25
17石川県	0	2	0	3	0	13	125	11	26	572	90	732	314	60	17	26	13
18福井県	0	0	0	0	0	0	100	0	0	737	61	122	39	0	0	0	0
19山梨県	0	0	0	0	0	0	7,490	144	289	6,550	4,480	1,299	1,259	116	90	206	51
20長野県	3	76	1	11	4	8	5,860	13	6	771	113	1,953	304	46	32	124	8
21岐阜県	100	51	57	45	25	62	17,768	879	359	12,158	705	11,978	2,526	444	151	761	62
22静岡県	113	223	94	82	120	226	25,910	1,082	857	24,663	2,223	23,705	6,035	1,385	574	1,799	226
23愛知県	1	3	64	5	9	13	2,394	42	61	1,271	64	1,475	687	109	61	163	13
24三重県	13	21	35	9	11	6	823	53	79	1,914	145	629	1,702	139	105	203	6
25滋賀県	844	1,233	715	683	1,192	1,226	120,971	3,840	3,191	61,887	6,547	10,809	50,242	6,786	4,983	10,484	1,226
26京都府	101	71	26	29	614	263	12,219	160	134	12,680	1,649	2,499	11,287	1,293	589	1,816	263
27大阪府	4	22	10	8	46	11	1,470	83	43	1,555	89	361	2,649	171	129	204	11
28兵庫県	20	33	36	10	25	4	778	68	135	2,452	88	519	1,287	1,982	118	366	4
29奈良県	-	-	-	-	-	-	-	-	-	-	-	-	-	-	-	-	-
30和歌山県	-	-	-	-	-	-	-	-	-	-	-	-	-	-	-	-	-
31鳥取県	110	83	49	33	48	26	5,624	151	110	4,338	117	685	2,034	2,550	608	734	26
32徳島県	311	423	367	232	374	327	37,638	1,458	1,146	26,224	1,265	4,126	8,674	13,751	2,039	4,102	327
33岡山県	74	62	78	59	21	41	287	56	46	2,348	116	367	725	3,361	244	923	41
34広島県	-	-	-	-	-	-	-	-	-	-	-	-	-	-	-	-	-
35山口県	9	26	40	22	14	24	953	72	69	1,283	223	438	2,230	765	4,366	332	24
36徳島県	74	92	190	108	76	114	3,281	892	399	7,999	446	1,545	5,460	2,200	6,260	1,171	114
37香川県	3	6	18	3	80	27	278	99	45	4,040	51	302	1,778	1,099	3,856	212	27
38愛媛県	2,003	1,835	1,598	1,501	1,868	1,380	43,067	1,091	859	25,470	848	3,837	6,983	3,333	785	19,152	1,380
39高知県	53	81	40	16	55	40	916	17	16	742	12	65	185	74	26	1,159	40
40福岡県	526	48	14	35	67	9	149	30	25	2,287	8	79	178	65	36	1,161	9
41佐賀県	200	2,111	281	288	381	112	6,462	221	134	4,052	141	696	1,556	425	122	4,718	112
42長崎県	169	421	2,259	313	187	51	1,855	43	9	1,908	28	274	543	362	141	5,221	51
43熊本県	2	42	48	129	29	3	0	3	9	433	8	46	196	92	14	321	3
44大分県	64	231	97	233	862	192	2,309	131	113	2,997	71	517	696	186	61	2,885	192
45宮崎県	-	-	-	-	-	-	-	-	-	-	-	-	-	-	-	-	-
46鹿児島県	-	-	-	-	-	-	-	-	-	-	-	-	-	-	-	-	-
47沖縄県	-	-	-	-	-	-	-	-	-	-	-	-	-	-	-	-	-
運輸局等(再掲)2)	74	144	58	67	207	177	15,296	33,708	1,962	22,169	788	3,372	5,472	776	379	2,774	177
北海道運輸局	145	138	38	82	107	228	12,499	2,783	30,480	31,765	1,984	2,745	630	3,822	283	3,822	228
東北運輸局	2,170	3,157	2,081	2,020	3,200	5,236	380,703	22,459	29,156	317,765	15,143	36,737	55,339	16,975	8,078	27,065	5,236
関東運輸局	72	106	66	62	72	112	25,690	877	2,529	27,721	17,623	4,198	5,508	483	243	1,452	112
北陸信越運輸局	217	355	216	146	158	322	5,057	2,027	1,309	39,435	3,195	39,843	9,866	2,044	835	2,873	322
中部運輸局	962	1,347	786	729	1,863	1,506	135,483	4,136	3,447	78,036	8,430	14,298	65,880	8,389	5,806	12,707	1,506
近畿運輸局	515	601	530	334	488	398	44,307	1,733	1,437	35,362	1,586	5,697	12,720	21,644	3,009	6,125	398
中国運輸局	86	124	248	133	170	165	4,512	1,063	513	13,322	720	2,285	9,468	4,064	14,482	1,715	165
四国運輸局	3,017	4,769	4,337	2,515	3,449	1,787	54,738	1,536	1,200	37,889	1,116	5,514	10,337	4,537	1,185	34,617	1,787
九州運輸局	-	-	-	-	-	-	-	-	-	-	-	-	-	-	-	-	-
沖縄総合事務局	-	-	-	-	-	-	-	-	-	-	-	-	-	-	-	-	-

1)居住地不詳を含む。  
2)長野県は北陸信越運輸局、福井県は中部運輸局に含まれる。

参考第5表 施設所在地(主な市区町村)、従業員数(3区分) 別母集団施設数及び回収施設数

施設所在地 (主な市区町村)	従業員数(3区分)				施設所在地 (主な市区町村)	従業員数(3区分)					
	0~4人		5~9人			0~4人		5~9人			
	母集団 施設数	回収 施設数	母集団 施設数	回収 施設数		母集団 施設数	回収 施設数	母集団 施設数	回収 施設数		
北海道札幌市	40	-	31	-	143	110	46	-	24	33	24
北海道小樽市	31	-	7	-	16	12	28	-	7	-	10
北海道旭川市	66	-	7	-	27	15	33	-	7	-	15
北海道釧路市	28	-	7	-	24	16	50	-	22	-	13
北海道帯広市	12	-	6	-	25	16	106	-	18	-	32
北海道北見市	8	-	10	-	21	13	218	10	30	10	21
北海道空知市	40	-	7	-	11	10	225	10	30	20	20
北海道空知支庁	5	-	7	-	11	11	49	-	18	-	37
北海道空知支庁	5	-	12	-	32	28	57	-	18	-	19
青森県青森市	34	-	6	-	22	18	44	-	4	-	44
青森県八戸市	18	-	10	-	27	16	13	-	4	-	23
岩手県盛岡市	21	-	7	-	35	28	39	-	13	-	29
岩手県花巻市	29	-	4	-	28	21	9	-	3	-	16
岩手県北上市	9	-	4	-	18	11	22	-	10	-	16
岩手県八幡平市	69	-	6	-	14	14	29	-	11	-	22
岩手県奥州市	14	-	1	-	14	14	23	-	11	-	19
宮城県仙台市	25	-	18	-	113	59	158	-	29	-	10
宮城県仙台市	41	-	19	-	22	11	221	-	38	-	24
宮城県宮城県仙台市	4	-	4	-	14	11	167	10	32	40	32
宮城県宮城県仙台市	18	-	12	-	33	26	162	11	32	40	26
秋田県秋田市	11	-	5	-	14	11	137	-	37	-	42
秋田県横手市	13	-	7	-	14	10	24	-	4	-	21
秋田県大仙市	17	-	10	-	14	11	167	-	25	-	13
秋田県仙北市	57	-	10	-	28	21	13	-	3	-	16
山形県山形市	68	-	23	-	47	36	73	-	7	-	11
山形県山形市	66	-	14	-	24	12	121	16	12	24	13
山形県酒田市	91	-	34	-	16	11	124	-	28	16	10
山形県酒田市	33	-	9	-	16	11	16	-	5	-	20
山形県天童市	-	-	6	-	19	16	521	15	47	22	12
福島県福島市	46	-	36	-	53	30	187	15	62	92	54
福島県福島市	36	-	7	-	35	21	20	15	47	24	21
福島県会津若松市	41	-	19	-	41	24	175	-	9	-	21
福島県郡山市	95	-	52	-	65	45	34	-	16	10	36
福島県いわき市	86	-	14	-	23	12	34	-	14	-	15
福島県耶麻郡猪苗代町	7	-	10	-	23	14	73	-	36	-	23
茨城県水戸市	9	-	8	-	23	17	60	-	20	48	27
茨城県つくば市	13	-	11	-	36	26	70	-	20	60	44
栃木県宇都宮市	177	-	49	-	88	47	81	-	32	30	14
栃木県日光市	60	-	26	-	45	24	333	14	78	98	52
栃木県那須塩原市	274	10	42	-	27	27	173	11	17	92	54
群馬県高崎市	13	-	13	-	25	14	68	-	30	24	-
群馬県沼田市	15	-	5	-	40	19	10	-	9	36	28
群馬県吾妻郡草津町	84	-	30	-	25	15	35	-	14	37	16
群馬県利根郡みなかみ町	86	-	29	-	35	19	49	-	22	30	18
埼玉県さいたま市	7	-	8	-	22	16	10	-	5	18	10
千葉県千葉市	6	-	9	-	34	17	32	-	11	32	22
千葉県千葉市	87	-	12	-	21	11	9	-	6	22	14
千葉県船橋市	14	-	7	-	20	14	81	-	38	11	11
千葉県成田市	27	-	10	-	15	10	37	-	14	37	16
千葉県原市	76	-	8	-	29	20	37	-	16	23	12
千葉県鴨川市	4	-	1	-	27	21	136	-	36	58	25
千葉県浦安市	131	-	30	-	23	10	165	-	34	35	20
東京都千代田区	2	-	6	-	63	44	70	-	7	11	10
東京都中央区	6	-	7	-	108	48	70	-	27	36	25
東京都港区	4	-	10	-	64	45	5	-	6	20	12
東京都新宿区	32	-	14	-	56	32	85	-	8	20	14
東京都文京区	-	-	1	-	22	13	55	-	24	16	12
東京都台東区	82	-	41	-	77	36	107	29	96	276	149
東京都江東区	14	-	5	-	23	14	107	-	52	52	27
東京都品川区	7	-	9	-	34	18	377	-	66	242	155
東京都目黒区	13	-	6	-	40	22	15	-	2	-	10
東京都渋谷区	9	-	3	-	20	14	43	-	14	106	73
東京都豊島区	16	-	10	-	38	22	33	-	20	26	10
東京都立川市	4	-	2	-	15	11	41	-	5	17	14
神奈川県横浜近市	87	-	38	-	90	66	187	11	42	10	33
神奈川県横浜市	35	-	15	-	40	24	127	-	33	16	11
神奈川県厚木市	4	-	9	-	17	10	63	-	17	33	37
神奈川県足柄下郡箱根町	186	-	93	-	125	65	36	-	4	31	21
神奈川県足柄下郡河原町	47	-	18	-	36	18	64	-	15	21	14
新潟県新潟市	52	-	15	-	53	38	90	-	18	36	23

参考第5表 施設所在地(主な市区町村)、従業者数(3区分) 別母集団施設数及び回収施設数  
(施設)

施設所在地 (主な市区町村)	従業者数(3区分)											
	0~4人		5~9人		10人以上		0~4人		5~9人		10人以上	
	母集団 施設数	回収 施設数	母集団 施設数	回収 施設数	母集団 施設数	回収 施設数	母集団 施設数	回収 施設数	母集団 施設数	回収 施設数	母集団 施設数	回収 施設数
鳥取県鳥取市	66	-	15	-	24	17	-	-	-	-	-	-
鳥取県米子市	20	-	7	-	32	20	-	-	-	-	-	-
鳥取県東伯耆三朝町	12	-	1	-	10	10	-	-	-	-	-	-
鳥取県松江市	50	-	20	-	46	31	-	-	-	-	-	-
鳥取県浜田市	32	-	8	-	16	12	-	-	-	-	-	-
鳥取県出雲市	33	-	16	-	20	16	-	-	-	-	-	-
岡山県岡山市	35	-	13	-	55	35	-	-	-	-	-	-
岡山県倉敷市	33	-	13	-	36	18	-	-	-	-	-	-
広島県広島市	80	-	32	-	86	57	-	-	-	-	-	-
広島県広島市	41	-	14	-	24	13	-	-	-	-	-	-
広島県福山市	31	-	12	-	30	14	-	-	-	-	-	-
広島県廿日市市	25	-	10	-	21	17	-	-	-	-	-	-
山口県下関市	21	-	9	-	32	24	-	-	-	-	-	-
山口県山口市	11	-	8	-	32	25	-	-	-	-	-	-
徳島県徳島市	45	-	21	-	24	20	-	-	-	-	-	-
香川県高松市	74	-	21	-	41	27	-	-	-	-	-	-
愛媛県松山市	94	-	23	-	70	53	-	-	-	-	-	-
愛媛県今治市	18	-	18	-	19	10	-	-	-	-	-	-
高知県高知市	28	-	14	-	46	38	-	-	-	-	-	-
福岡県北九州市	35	-	16	-	55	36	-	-	-	-	-	-
福岡県福岡市	61	-	37	-	133	88	-	-	-	-	-	-
福岡県八幡市	16	-	7	-	14	10	-	-	-	-	-	-
福岡県佐賀市	28	-	14	-	26	22	-	-	-	-	-	-
福岡県藤井市	42	-	18	-	22	13	-	-	-	-	-	-
佐賀県武雄市	6	-	5	-	15	12	-	-	-	-	-	-
佐賀県藤野市	11	-	7	-	27	17	-	-	-	-	-	-
長崎県長崎市	62	-	19	-	61	40	-	-	-	-	-	-
長崎県佐世保市	105	-	6	-	20	20	-	-	-	-	-	-
長崎県諫早市	20	-	4	-	15	11	-	-	-	-	-	-
長崎県平戸市	266	11	3	-	8	8	-	-	-	-	-	-
長崎県松浦市	251	15	4	-	8	8	-	-	-	-	-	-
長崎県五島市	210	23	5	-	5	5	-	-	-	-	-	-
長崎県雲仙市	14	-	11	-	27	19	-	-	-	-	-	-
長崎県福島市	175	12	5	-	6	6	-	-	-	-	-	-
熊本県熊本市	40	-	14	-	65	50	-	-	-	-	-	-
熊本県上天草市	20	-	6	-	19	11	-	-	-	-	-	-
熊本県阿蘇市	41	-	11	-	19	12	-	-	-	-	-	-
熊本県天草市	162	15	13	-	17	15	-	-	-	-	-	-
熊本県阿蘇郡南小国町	23	-	13	-	30	19	-	-	-	-	-	-
大分県大分市	23	-	10	-	28	17	-	-	-	-	-	-
大分県別府市	82	-	33	-	65	39	-	-	-	-	-	-
大分県日田市	36	-	7	-	21	18	-	-	-	-	-	-
大分県由布市	141	-	51	-	46	21	-	-	-	-	-	-
宮崎県宮崎市	35	-	16	-	43	34	-	-	-	-	-	-
宮崎県都城市	11	-	5	-	13	10	-	-	-	-	-	-
鹿児島県鹿児島市	43	-	14	-	57	39	-	-	-	-	-	-
鹿児島県指宿市	31	-	6	-	16	14	-	-	-	-	-	-
鹿児島県薩摩川内市	114	-	12	-	20	13	-	-	-	-	-	-
鹿児島県霧島市	34	-	29	-	33	24	-	-	-	-	-	-
鹿児島県鹿毛郡屋久島町	192	14	15	-	9	9	-	-	-	-	-	-
沖縄県那覇市	120	-	29	-	92	48	-	-	-	-	-	-
沖縄県石垣市	204	-	15	-	26	12	-	-	-	-	-	-
沖縄県名護市	131	-	8	-	15	10	-	-	-	-	-	-
沖縄県喜望峯市	275	11	9	-	22	11	-	-	-	-	-	-
沖縄県国頭郡恩納村	90	-	16	-	20	11	-	-	-	-	-	-

1) 従業者数10人未満の施設については、標本調査を実施している。  
 ※本表は市区町村別、従業者区分別において10施設以上の回収があったものについて表章している。  
 ※本表は、実数を表章しており、未回収分を推定した数値ではない。



参考第6表 施設所在地(主な市区町村)、従業者数(3区分) 別延べ宿泊者数 (人泊)

施設所在地 (主な市区町村)	従業者数(3区分)			延べ 宿泊者数
	0~4人 1)	5~9人 1)	10人以上	
三重県鳥羽市	50,378	-	50,378	-
三重県志摩市	64,055	-	64,055	-
三重県三重郡菟野町	13,641	-	13,641	-
滋賀県大津市	109,307	-	109,307	-
滋賀県彦根市	16,115	-	16,115	-
滋賀県長浜市	25,012	-	25,012	-
滋賀県高島市	11,639	-	11,639	-
京都府京都市	796,152	2,138	790,021	-
京都府京丹波市	16,384	-	16,384	-
大阪府大阪市	1,473,542	-	1,473,542	-
大阪府堺市	49,450	-	49,450	-
兵庫県神戸市	339,194	-	339,194	-
兵庫県姫路市	38,532	-	38,532	-
兵庫県洲本市	32,326	-	32,326	-
兵庫県豊岡市	41,847	457	40,143	-
兵庫県美方郡香美町	3,270	-	3,270	-
奈良県奈良市	90,270	-	90,270	-
和歌山県和歌山市	57,736	-	57,736	-
和歌山県田辺市	18,558	-	18,558	-
和歌山県西牟婁郡白浜町	62,041	-	62,041	-
鳥取県鳥取市	29,432	-	29,432	-
鳥取県米子市	46,825	-	46,825	-
鳥取県東伯郡三朝町	19,121	-	19,121	-
鳥根県松江市	75,984	-	75,984	-
島根県浜田市	15,462	-	15,462	-
島根県出雲市	32,018	-	32,018	-
岡山県岡山市	134,477	-	134,477	-
岡山県倉敷市	43,804	-	43,804	-
広島県広島市	337,331	-	337,331	-
広島県呉市	15,507	-	15,507	-
広島県福山市	55,266	-	55,266	-
広島県廿日市市	32,851	-	32,851	-
山口県下関市	37,401	-	37,401	-
山口県山口市	63,178	-	63,178	-
徳島県徳島市	61,320	-	61,320	-
徳島県高松市	87,058	-	87,058	-
愛媛県松山市	168,047	-	168,047	-
愛媛県今治市	20,046	-	20,046	-
高知県高知市	101,320	-	101,320	-
福岡県福岡市	139,156	-	139,156	-
福岡県北九州市	531,563	-	531,563	-
福岡県久留米市	25,038	-	25,038	-
福岡県佐賀市	47,573	-	47,573	-
佐賀県唐津市	25,886	-	25,886	-
佐賀県武雄市	11,981	-	11,981	-
佐賀県嬉野市	36,475	-	36,475	-
長崎県長崎市	119,972	-	119,972	-
長崎県佐世保市	95,846	-	95,846	-
長崎県諫早市	20,905	-	20,905	-
長崎県平戸市	128	-	128	-
長崎県松浦市	216	-	216	-
長崎県五島市	681	-	681	-
長崎県雲仙市	25,211	-	25,211	-
長崎県南島原市	18	-	18	-
熊本県熊本市	171,146	-	171,146	-
熊本県上天草市	7,748	-	7,748	-
熊本県阿蘇市	32,110	-	32,110	-
熊本県天草市	14,881	1,331	13,550	-
熊本県阿蘇郡南小国町	17,429	-	17,429	-
大分県大分市	65,581	-	65,581	-

(人泊)

施設所在地 (主な市区町村)	従業者数(3区分)			延べ 宿泊者数
	0~4人 1)	5~9人 1)	10人以上	
大分県別府市	160,677	-	160,677	-
大分県日田市	25,709	-	25,709	-
大分県由布市	26,726	-	26,726	-
宮崎県宮崎市	126,723	-	126,723	-
宮崎県都城市	15,779	-	15,779	-
鹿児島県鹿児島市	172,057	-	172,057	-
鹿児島県指宿市	51,686	-	51,686	-
鹿児島県薩摩川内市	19,034	-	19,034	-
鹿児島県霧島市	59,629	-	59,629	-
鹿児島県熊毛郡屋久島町	1,382	-	1,382	-
沖縄県那覇市	270,730	-	270,730	-
沖縄県石垣市	60,981	-	60,981	-
沖縄県名護市	62,270	-	62,270	-
沖縄県宮古島市	71,015	-	71,015	-
沖縄県国頭郡恩納村	96,772	-	96,772	-

1) 従業者数10人未満の施設については、標本調査を実施している。  
 ※本表は、実数を表章しており、未回収分を推定した数値ではない。  
 ※本表は、実数を表章しており、未回収分を推定した数値ではない。

参考第7表 施設所在地(主な市区町村)、従業員数(3区分)別実宿泊者数 (人)

施設所在地 (主な市区町村)	従業員数(3区分)			実宿泊者数
	0~4人	5~9人	10人以上	
北海道札幌市	461,782	-	-	461,782
北海道小樽市	29,145	-	-	29,145
北海道旭川市	38,359	-	-	38,359
北海道釧路市	40,646	-	-	40,646
北海道帯広市	37,764	-	-	37,764
北海道北見市	22,874	-	-	22,874
北海道富良野市	9,849	-	-	9,849
北海道登別市	38,240	-	-	38,240
青森県青森市	60,228	-	-	60,228
青森県弘前市	38,701	-	-	38,701
青森県八戸市	21,920	-	-	21,920
岩手県盛岡市	80,574	-	-	80,574
岩手県花巻市	43,553	-	-	43,553
岩手県北上市	18,334	-	-	18,334
岩手県八幡平市	23,523	-	-	23,523
岩手県奥州市	12,090	-	-	12,090
宮城県仙台市	217,476	-	-	217,476
宮城県大崎市	15,524	-	-	15,524
宮城県宮城郡松島町	29,545	-	-	29,545
秋田県秋田市	52,721	-	-	52,721
秋田県横手市	6,970	-	-	6,970
秋田県鹿角市	9,635	-	-	9,635
秋田県大仙市	5,147	-	-	5,147
秋田県仙北市	18,558	-	-	18,558
山形県山形市	49,518	-	-	49,518
山形県米沢市	11,333	-	-	11,333
山形県鶴岡市	30,639	-	-	30,639
山形県酒田市	17,892	-	-	17,892
山形県天童市	24,277	-	-	24,277
福島県福島市	50,744	-	-	50,744
福島県会津若松市	56,430	-	-	56,430
福島県郡山市	36,368	-	-	36,368
福島県いわき市	60,639	-	-	60,639
福島県つくば市	21,382	-	-	21,382
茨城県水戸市	43,232	-	-	43,232
茨城県つくば市	32,583	-	-	32,583
栃木県日光市	66,461	-	-	66,461
栃木県日光市	101,580	-	-	101,580
栃木県那須塩原市	29,805	-	-	29,805
栃木県那須郡那須町	68,139	-	-	68,139
群馬県高崎市	35,310	-	-	35,310
群馬県群馬市	50,582	-	-	50,582
群馬県吾妻郡草津町	43,576	-	-	43,576
群馬県利根郡みなみかみ町	23,516	-	-	23,516
埼玉県さいたま市	49,757	-	-	49,757
千葉県千葉市	74,287	-	-	74,287
千葉県船橋市	11,418	-	-	11,418
千葉県成田市	223,248	-	-	223,248
千葉県原市	12,541	-	-	12,541
千葉県鴨川市	35,957	-	-	35,957
千葉県浦安市	430,761	-	-	430,761
千葉県南房総市	23,983	-	-	23,983
東京都千代田区	254,569	-	-	254,569
東京都中央区	206,800	-	-	206,800
東京都港区	387,257	-	-	387,257
東京都新宿区	213,481	-	-	213,481
東京都文京区	70,683	-	-	70,683
東京都台東区	115,740	-	-	115,740
東京都江東区	62,490	-	-	62,490
東京都品川区	132,301	-	-	132,301
東京都大田区	101,400	-	-	101,400
東京都渋谷区	61,387	-	-	61,387
東京都豊島区	95,416	-	-	95,416
東京都立川市	28,159	-	-	28,159
神奈川県横浜市中区	311,477	-	-	311,477
神奈川県川崎市	68,407	-	-	68,407
神奈川県厚木市	20,379	-	-	20,379
神奈川県藤原市	163,273	-	-	163,273
神奈川県足柄下郡湯河原町	12,516	-	-	12,516
神奈川県足柄下郡箱根町	101,306	-	-	101,306
新潟県新潟市	31,842	-	-	31,842
新潟県村上市	11,937	-	-	11,937
新潟県糸魚川市	5,466	-	-	5,466
新潟県上越市	15,202	-	-	15,202
新潟県佐渡市	13,196	-	-	13,196
新潟県南魚沼市	68	-	-	68
新潟県南魚沼郡湯沢町	37,342	-	-	37,342
富山県富山市	67,598	-	-	67,598
石川県金沢市	171,811	-	-	171,811
石川県七尾市	46,884	-	-	46,884
石川県加賀市	44,178	-	-	44,178
福井県福井市	48,327	-	-	48,327
福井県あわら市	44,574	-	-	44,574
山梨県甲府市	37,983	-	-	37,983
山梨県富士吉田市	30,754	-	-	30,754
山梨県笛吹市	45,815	-	-	45,815
山梨県南都留郡富士河口湖町	42,013	-	-	42,013
山梨県南都留郡富士河口湖町	89,731	-	-	89,731
長野県長野市	66,472	-	-	66,472
長野県松本市	1,291	-	-	1,291
長野県上田市	70,519	-	-	70,519
長野県上田市	19,949	-	-	19,949
長野県諏訪市	23,564	-	-	23,564
長野県茅野市	28,168	-	-	28,168
長野県佐久市	18,843	-	-	18,843
長野県千曲市	17,277	-	-	17,277
長野県安曇野市	436	-	-	436
長野県北佐久郡軽井沢町	10,503	-	-	10,503
長野県下伊那郡阿智村	42,510	-	-	42,510
長野県北安曇郡白馬村	12,867	-	-	12,867
長野県下高井郡山ノ内町	175	-	-	175
岐阜県岐阜市	17,133	-	-	17,133
岐阜県高山市	45,731	-	-	45,731
岐阜県郡上市	85,428	-	-	85,428
岐阜県下呂市	269	-	-	269
岐阜県静岡市	61,458	-	-	61,458
静岡県浜松市	55,470	-	-	55,470
静岡県静岡市	126,364	-	-	126,364
静岡県浜松市	30,129	-	-	30,129
静岡県熱海市	95,826	-	-	95,826
静岡県伊東市	85,669	-	-	85,669
静岡県下田市	143	-	-	143
静岡県伊豆市	36,644	-	-	36,644
静岡県伊豆の国市	26,302	-	-	26,302
静岡県賀茂郡東伊豆町	31,217	-	-	31,217
愛知県名古屋市中区	335,069	-	-	335,069
愛知県豊橋市	36,738	-	-	36,738
愛知県豊田市	37,218	-	-	37,218
愛知県蒲郡市	34,227	-	-	34,227
愛知県知多郡南知多町	7,192	-	-	7,192

参考第7表 施設所在地(主な市区町村)、従業員数(3区分)別実宿泊者数(人)

施設所在地 (主な市区町村)	従業員数(3区分)			10人以上
	0~4人	5~9人	1)	
三重県津市	29,903	-	-	29,903
三重県伊勢市	26,751	-	-	26,751
三重県鳥羽市	47,561	-	-	47,561
三重県志摩市	60,352	-	-	60,352
三重県三重郡菟野町	13,045	-	-	13,045
滋賀県大津市	80,978	-	-	80,978
滋賀県彦根市	12,285	-	-	12,285
滋賀県長浜市	21,412	-	-	21,412
滋賀県高島市	8,697	-	-	8,697
京都府京都市	484,555	1,095	1,895	481,565
京都府京丹後市	15,742	-	-	15,742
京都府大津市	966,975	-	-	966,975
大阪府堺市	36,929	-	-	36,929
大阪府神戸市	280,004	-	-	280,004
兵庫県神戸市	28,066	-	-	28,066
兵庫県姫路市	28,816	-	-	28,816
兵庫県本州市	38,236	342	1,179	36,715
兵庫県豊岡市	2,676	-	-	2,676
兵庫県美方郡香美町	71,870	-	-	71,870
奈良県奈良市	49,494	-	-	49,494
和歌山県和歌山市	15,191	-	-	15,191
和歌山県田辺市	59,698	-	-	59,698
和歌山県西牟婁郡白浜町	22,122	-	-	22,122
鳥取県鳥取市	39,683	-	-	39,683
鳥取県米子市	17,530	-	-	17,530
鳥取県東伯耆三朝町	61,569	-	-	61,569
鳥取県松江市	10,696	-	-	10,696
鳥取県浜田市	25,867	-	-	25,867
鳥取県出雲市	105,338	-	-	105,338
岡山県岡山市	36,775	-	-	36,775
岡山県倉敷市	277,817	-	-	277,817
広島県広島市	13,469	-	-	13,469
広島県呉市	47,780	-	-	47,780
広島県福山市	29,842	-	-	29,842
広島県廿日市市	29,718	-	-	29,718
山口県下関市	45,707	-	-	45,707
山口県山口市	48,446	-	-	48,446
徳島県徳島市	65,320	-	-	65,320
香川県高松市	145,469	-	-	145,469
愛媛県松山市	17,513	-	-	17,513
愛媛県今治市	84,676	-	-	84,676
高知県高知市	105,471	-	-	105,471
福岡県北九州市	403,977	-	-	403,977
福岡県福岡市	18,302	-	-	18,302
福岡県久留米市	34,517	-	-	34,517
福岡県佐賀市	21,856	-	-	21,856
佐賀県唐津市	9,591	-	-	9,591
佐賀県武雄市	34,019	-	-	34,019
佐賀県嬉野市	93,144	-	-	93,144
長崎県長崎市	78,587	-	-	78,587
長崎県佐世保市	14,213	-	-	14,213
長崎県諫早市	24	24	-	-
長崎県平戸市	216	-	-	216
長崎県松浦市	352	-	-	352
長崎県五島市	23,242	-	-	23,242
長崎県雲仙市	18	-	-	18
長崎県南島原市	133,015	-	-	133,015
熊本県熊本市	7,468	-	-	7,468
熊本県上天草市	25,442	-	-	25,442
熊本県阿蘇市	-	-	-	-

(人)

施設所在地 (主な市区町村)	従業員数(3区分)			10人以上
	0~4人	5~9人	1)	
熊本県天草市	11,031	258	-	10,773
熊本県阿蘇郡南小国町	16,223	-	-	16,223
大分県大分市	48,622	-	-	48,622
大分県別府市	150,808	-	-	150,808
大分県日田市	23,698	-	-	23,698
大分県由布市	24,349	-	3,520	20,829
宮崎県宮崎市	100,984	-	-	100,984
宮崎県都城市	13,770	-	-	13,770
鹿児島県鹿児島市	136,211	-	-	136,211
鹿児島県指宿市	46,448	-	-	46,448
鹿児島県薩摩川内市	12,271	-	-	12,271
鹿児島県霧島市	51,362	-	-	51,362
鹿児島県熊毛郡屋久島町	820	820	-	-
沖縄県那覇市	183,496	-	-	183,496
沖縄県石垣市	41,768	-	-	41,768
沖縄県名護市	35,017	-	-	35,017
沖縄県宮古島市	40,052	392	-	39,660
沖縄県国頭郡恩納村	52,766	-	-	52,766

1)従業員数10人未満の施設については、標本調査を実施している。  
 ※本表は市区町村別、従業員数区分別において10施設以上の回収があったものについて表章している。  
 ※本表は、実数を表章しており、未回収分を推定した数値ではない。

参考第8表 施設所在地(主な市区町村)、従業者数(3区分) 別外国人延べ宿泊者数 (人泊)

施設所在地 (主な市区町村)	従業者数(3区分)			外国人延べ 宿泊者数
	0~4人(1)	5~9人(1)	10人以上	
北海道札幌市	157,016	-	-	157,016
北海道小樽市	10,784	-	-	10,784
北海道旭川市	4,558	-	-	4,558
北海道釧路市	2,659	-	-	2,659
北海道帯広市	808	-	-	808
北海道北見市	531	-	-	531
北海道室蘭市	2,600	-	-	2,600
北海道登別市	17,130	-	-	17,130
青森県青森市	11,186	-	-	11,186
青森県弘前市	3,527	-	-	3,527
青森県八戸市	1,552	-	-	1,552
岩手県盛岡市	10,157	-	-	10,157
岩手県花巻市	5,948	-	-	5,948
岩手県北上市	1,158	-	-	1,158
岩手県八幡平市	4,525	-	-	4,525
岩手県奥州市	571	-	-	571
宮城県仙台市	25,797	-	-	25,797
宮城県宮城郡松島町	304	-	-	304
宮城県仙台市	1,107	-	-	1,107
秋田県秋田市	4,674	-	-	4,674
秋田県横手市	223	-	-	223
秋田県鹿角市	1,633	-	-	1,633
秋田県大仙市	146	-	-	146
秋田県仙北市	1,883	-	-	1,883
山形県山形市	2,463	-	-	2,463
山形県米沢市	231	-	-	231
山形県鶴岡市	752	-	-	752
山形県酒田市	196	-	-	196
山形県天童市	1,402	-	-	1,402
福島県福島市	1,758	-	-	1,758
福島県会津若松市	2,227	-	-	2,227
福島県山形市	1,781	-	-	1,781
福島県いわき市	2,302	-	-	2,302
福島県郡山市	1,657	-	-	1,657
福島県耶麻郡猪苗代町	6,329	-	-	6,329
茨城県水戸市	2,558	-	-	2,558
茨城県つくば市	4,584	-	-	4,584
栃木県宇都宮市	9,675	-	-	9,675
栃木県那須郡那須町	720	-	-	720
栃木県那須郡那須町	1,830	0	-	1,830
群馬県高崎市	1,516	-	-	1,516
群馬県渋川市	2,581	-	-	2,581
群馬県吾妻郡草津町	4,208	-	-	4,208
群馬県利根郡みなかみ町	1,751	-	-	1,751
埼玉県さいたま市	3,652	-	-	3,652
千葉県千葉市	30,864	-	-	30,864
千葉県船橋市	81	-	-	81
千葉県成田市	159,743	-	-	159,743
千葉県市原市	804	-	-	804
千葉県鴨川市	224	-	-	224
千葉県津安市	59,513	-	-	59,513
千葉県南房総市	163	-	-	163
千葉県千代田区	217,772	-	-	217,772
東京都中央区	135,469	-	-	135,469
東京都港区	321,861	-	-	321,861
東京都新宿区	261,453	-	-	261,453
東京都文京区	38,419	-	-	38,419
東京都台東区	76,303	-	-	76,303
東京都江東区	26,178	-	-	26,178
東京都品川区	28,190	-	-	28,190
東京都大田区	33,531	-	-	33,531
東京都豊谷区	69,203	-	-	69,203
東京都豊島区	101,226	-	-	101,226
東京都立川市	5,253	-	-	5,253
神奈川県横浜市中区	80,076	-	-	80,076
神奈川県川崎市	12,062	-	-	12,062
神奈川県厚木市	4,032	-	-	4,032
神奈川県足柄下郡箱根町	42,014	-	2,080	39,934
神奈川県足柄下郡湯河原町	375	-	-	375
新潟県新潟市	5,663	-	-	5,663
新潟県長岡市	1,820	-	-	1,820
新潟県村上市	717	-	-	717
新潟県糸魚川市	617	-	-	617
新潟県上越市	294	-	-	294
新潟県佐渡市	2,031	-	94	1,937
新潟県南魚沼市	8	-	-	8
新潟県南魚沼郡湯沢町	2,502	0	-	2,502
富山県富山市	23,437	-	-	23,437
石川県金沢市	62,105	-	-	62,105
石川県七尾市	3,881	-	-	3,881
石川県加賀市	6,917	-	-	6,917
福井県福井市	2,607	-	-	2,607
福井県あわじ市	2,808	-	-	2,808
福井県甲府市	3,025	-	-	3,025
山梨県富士吉田市	7,291	-	-	7,291
山梨県笛吹市	11,965	-	-	11,965
山梨県南都留郡山中湖村	25,670	-	-	25,670
山梨県南都留郡富士河口湖町	48,535	884	-	47,651
長野県長野市	13,832	6	-	13,826
長野県松本市	17,446	4	-	17,442
長野県上田市	1,220	-	-	1,220
長野県諏訪市	4,234	-	-	4,234
長野県茅野市	3,863	-	-	3,863
長野県佐久市	853	-	-	853
長野県千曲市	1,443	-	-	1,443
長野県安曇野市	948	4	-	944
長野県北佐久郡軽井沢町	10,901	-	-	10,901
長野県北佐久郡阿智村	273	-	-	273
長野県北安曇郡白馬村	0	0	-	0
長野県下高井郡山ノ内町	1,299	-	-	1,299
岐阜県岐阜市	9,803	-	-	9,803
岐阜県高山市	55,687	141	2,576	52,970
岐阜県高山市	56	-	-	56
岐阜県下呂市	9,902	-	-	9,902
静岡県静岡市	5,287	-	-	5,287
静岡県浜松市	30,349	-	-	30,349
静岡県沼津市	2,845	-	-	2,845
静岡県熱海市	4,187	-	-	4,187
静岡県伊東市	3,561	138	-	3,423
静岡県下田市	12	-	-	12
静岡県伊豆の国市	4,141	-	-	4,141
静岡県伊豆の国市	2,359	-	-	2,359
静岡県賀茂郡東伊豆町	1,705	-	-	1,705
愛知県名古屋市中区	98,578	-	-	98,578
愛知県豊橋市	9,936	-	-	9,936
愛知県豊田市	8,275	-	-	8,275
愛知県蒲郡市	10,168	-	-	10,168
愛知県知多郡南知多町	102	-	-	102
三重県津市	5,200	-	-	5,200
三重県伊勢市	636	-	-	636



参考第8表 施設所在地(主な市区町村)、従業者数(3区分) 別外国人延べ宿泊者数 (八泊)

施設所在地 (主な市区町村)	従業者数(3区分)			外国人延べ 宿泊者数	外国人延べ 宿泊者数	外国人延べ 宿泊者数
	0~4人(1)	5~9人(1)	10人以上			
三重県鳥羽市	1,152	-	-	1,152	-	35,921
三重県志摩市	5,330	-	-	5,330	-	9,653
三重県三重郡菟野町	327	-	-	327	-	9,097
滋賀県大津市	26,118	-	-	26,118	1,172	14,285
滋賀県彦根市	1,381	-	-	1,381	-	241
滋賀県長浜市	2,678	-	-	2,678	-	22,227
滋賀県高島市	278	-	-	278	-	6,982
京都府京都市	324,152	1,333	2,302	320,517	-	309
京都府京丹後市	433	-	-	433	-	11,082
大阪府大阪市	585,039	-	-	585,039	-	424
大阪府堺市	24,925	-	-	24,925	-	82,568
兵庫県神戸市	60,122	-	-	60,122	-	8,209
兵庫県姫路市	2,445	-	-	2,445	-	19,747
兵庫県洲本市	1,465	-	-	1,465	-	530
兵庫県豊岡市	6,225	0	405	5,820	-	21,360
兵庫県美方郡香美町	25	-	-	25	-	-
奈良県奈良市	23,906	-	-	23,906	-	-
和歌山県和歌山市	12,570	-	-	12,570	-	-
和歌山県田辺市	2,532	-	-	2,532	-	-
和歌山県西牟婁郡白浜町	4,584	-	-	4,584	-	-
鳥取県鳥取市	2,130	-	-	2,130	-	-
鳥取県米子市	3,635	-	-	3,635	-	-
鳥取県東伯郡三朝町	1,560	-	-	1,560	-	-
島根県松江市	5,483	-	-	5,483	-	-
島根県浜田市	103	-	-	103	-	-
島根県出雲市	444	-	-	444	-	-
岡山県岡山市	24,358	-	-	24,358	-	-
岡山県倉敷市	2,947	-	-	2,947	-	-
広島県広島市	75,784	-	-	75,784	-	-
広島県呉市	254	-	-	254	-	-
広島県福山市	1,494	-	-	1,494	-	-
山口県下関市	9,133	-	-	9,133	-	-
山口県山口市	822	-	-	822	-	-
山口県徳島市	1,923	-	-	1,923	-	-
山口県高松市	3,778	-	-	3,778	-	-
愛媛県松山市	20,902	-	-	20,902	-	-
愛媛県今治市	16,145	-	-	16,145	-	-
愛媛県新居市	2,248	-	-	2,248	-	-
高知県高知市	3,255	-	-	3,255	-	-
福岡県北九州市	26,648	-	-	26,648	-	-
福岡県福岡市	154,246	-	-	154,246	-	-
福岡県久留米市	695	-	-	695	-	-
福岡県佐賀市	5,036	-	-	5,036	-	-
佐賀県唐津市	4,140	-	-	4,140	-	-
佐賀県武雄市	1,602	-	-	1,602	-	-
佐賀県嬉野市	10,001	-	-	10,001	-	-
長崎県長崎市	18,396	-	-	18,396	-	-
長崎県佐世保市	10,376	-	-	10,376	-	-
長崎県諫早市	174	-	-	174	-	-
長崎県平戸市	0	0	-	0	-	-
長崎県松浦市	0	-	-	0	-	-
長崎県五島市	13	-	-	13	-	-
長崎県雲仙市	3,205	-	-	3,205	-	-
長崎県南島原市	9	-	-	9	-	-
熊本県熊本市	22,997	-	-	22,997	-	-
熊本県上天草市	256	-	-	256	-	-
熊本県阿蘇市	12,488	-	-	12,488	-	-
熊本県天草市	238	-	-	238	-	-
熊本県阿蘇郡南小国町	4,747	6	-	4,747	-	-
大分県大分市	4,603	-	-	4,603	-	-

(八泊)

1) 従業者数10人未満の施設については、標本調査を実施している。  
 ※本表は市区町村別、従業者区分別において10施設以上の回収があったものについて表章している。  
 ※本表は、実数を表章しており、未回収分を推定した数値ではない。



参考第9表 施設所在地(主な市区町村)、従業者数(3区分) 別外国人実宿泊者数 (人)

施設所在地 (主な市区町村)	従業者数(3区分)			外国人 実宿泊者数	10人以上
	0~4人(1)	5~9人(1)	10人以上		
三重県鳥羽市	1,064	-	1,064	-	-
三重県志摩市	5,051	-	5,051	-	5,051
三重県三重郡菟野町	297	-	297	-	297
滋賀県大津市	19,203	-	19,203	-	19,203
滋賀県彦根市	1,065	-	1,065	-	1,065
滋賀県長浜市	2,523	-	2,523	-	2,523
滋賀県高島市	261	-	261	-	261
京都府京都市	159,927	671	998	158,258	197
京都府京丹後市	278	-	278	-	278
京都府大阪市	309,543	-	309,543	-	309,543
大阪府堺市	17,565	-	17,565	-	17,565
兵庫県神戸市	46,134	-	46,134	-	46,134
兵庫県姫路市	1,985	-	1,985	-	1,985
兵庫県洲本市	603	-	603	-	603
兵庫県豊岡市	5,110	0	344	4,766	189
兵庫県美方郡香美町	25	-	25	-	25
奈良県奈良市	18,442	-	18,442	-	18,442
和歌山県和歌山市	10,218	-	10,218	-	10,218
和歌山県田辺市	1,892	-	1,892	-	1,892
和歌山県西牟婁郡白浜町	4,199	-	4,199	-	4,199
鳥取県鳥取市	1,362	-	1,362	-	1,362
鳥取県米子市	2,729	-	2,729	-	2,729
鳥取県東伯郡三朝町	1,490	-	1,490	-	1,490
鳥根県松江市	3,749	-	3,749	-	3,749
島根県浜田市	85	-	85	-	85
島根県出雲市	330	-	330	-	330
岡山県岡山市	18,227	-	18,227	-	18,227
岡山県倉敷市	2,378	-	2,378	-	2,378
広島県広島市	57,296	-	57,296	-	57,296
広島県呉市	193	-	193	-	193
広島県福山市	1,035	-	1,035	-	1,035
広島県廿日市市	7,934	-	7,934	-	7,934
山口県下関市	661	-	661	-	661
山口県山口市	1,502	-	1,502	-	1,502
徳島県徳島市	2,798	-	2,798	-	2,798
香川県高松市	13,499	-	13,499	-	13,499
愛媛県松山市	13,986	-	13,986	-	13,986
愛媛県今治市	1,852	-	1,852	-	1,852
高知県高知市	2,501	-	2,501	-	2,501
福岡県北九州市	17,916	-	17,916	-	17,916
福岡県福岡市	100,161	-	100,161	-	100,161
福岡県久留米市	477	-	477	-	477
福岡県佐賀市	4,560	-	4,560	-	4,560
佐賀県唐津市	3,323	-	3,323	-	3,323
佐賀県武雄市	1,385	-	1,385	-	1,385
佐賀県嬉野市	8,859	-	8,859	-	8,859
長崎県長崎市	12,261	-	12,261	-	12,261
長崎県佐世保市	9,537	-	9,537	-	9,537
長崎県諫早市	106	-	106	-	106
長崎県平戸市	0	-	0	-	0
長崎県松浦市	0	-	0	-	0
長崎県五島市	7	-	7	-	7
長崎県雲仙市	2,941	-	2,941	-	2,941
長崎県南島原市	9	-	9	-	9
熊本県熊本市	18,297	-	18,297	-	18,297
熊本県上天草市	238	-	238	-	238
熊本県阿蘇市	9,873	-	9,873	-	9,873
熊本県天草市	212	-	212	-	212
熊本県阿蘇郡小国町	4,056	-	4,056	-	4,056
大分県大分市	3,893	-	3,893	-	3,893

(人)

施設所在地 (主な市区町村)	従業者数(3区分)			外国人 実宿泊者数	10人以上
	0~4人(1)	5~9人(1)	10人以上		
大分県別府市	32,391	-	-	32,391	-
大分県日田市	9,537	-	-	9,537	-
大分県由布市	8,141	-	1,021	9,120	7,120
宮崎県宮崎市	9,270	-	-	9,270	9,270
宮崎県都城市	173	-	-	173	173
鹿児島県鹿児島市	15,263	-	-	15,263	15,263
鹿児島県指宿市	6,347	-	-	6,347	6,347
鹿児島県薩摩川内市	197	-	-	197	197
鹿児島県霧島市	8,524	-	-	8,524	8,524
鹿児島県姶野郡屋久島町	264	-	-	264	-
沖縄県那覇市	55,678	-	-	55,678	-
沖縄県石垣市	4,087	-	-	4,087	4,087
沖縄県名護市	7,586	-	-	7,586	7,586
沖縄県宮古島市	189	-	0	189	189
沖縄県国頭郡恩納村	11,545	-	-	11,545	11,545

1) 従業者数10人未満の施設については、標本調査を実施している。  
 ※本表は市区町村別、従業者区分別において10施設以上の回収があったものについて表章している。  
 ※本表は、実数を表章しており、未回収分を推定した数値ではない。



参考第10表 施設所在地(主な市区町村)、従業者数(3区分) 別定員稼働率 (%)

施設所在地 (主な市区町村)	従業者数(3区分)			定員稼働率	10人以上
	0~4人 1)	5~9人 1)	10人以上		
三重県鳥羽市	-	-	30.7	30.7	30.7
三重県志摩市	-	-	43.5	43.5	43.5
三重県三重郡菟野町	-	-	36.6	36.6	36.6
滋賀県大津市	-	-	51.5	51.5	51.5
滋賀県彦根市	-	-	48.7	48.7	48.7
滋賀県長浜市	-	-	36.0	36.0	36.0
滋賀県高島市	-	-	22.3	22.3	22.3
京都府京都市	26.7	58.9	74.6	75.0	75.0
京都府京丹後市	-	-	23.7	23.7	23.7
大阪府大阪市	-	-	80.8	80.8	80.8
大阪府堺市	-	-	62.7	62.7	62.7
兵庫県神戸市	-	-	59.3	59.3	59.3
兵庫県姫路市	-	-	66.4	66.4	66.4
兵庫県洲本市	-	-	36.6	36.6	36.6
兵庫県豊岡市	-	-	33.4	33.4	33.4
兵庫県美作郡香美町	4.9	12.7	30.1	33.4	33.4
奈良県奈良市	-	-	9.1	9.1	9.1
和歌山県和歌山市	-	-	49.6	49.6	49.6
和歌山県田辺市	-	-	58.3	58.3	58.3
和歌山県西牟婁郡白浜町	-	-	30.9	30.9	30.9
鳥取県鳥取市	-	-	32.9	32.9	32.9
鳥取県米子市	-	-	51.7	51.7	51.7
鳥取県東伯郡三朝町	-	-	42.8	42.8	42.8
島根県松江市	-	-	27.6	27.6	27.6
島根県浜田市	-	-	43.8	43.8	43.8
島根県出雲市	-	-	42.9	42.9	42.9
岡山県岡山市	-	-	62.6	62.6	62.6
岡山県倉敷市	-	-	65.6	65.6	65.6
広島県広島市	-	-	45.0	45.0	45.0
広島県呉市	-	-	67.7	67.7	67.7
広島県福山市	-	-	41.2	41.2	41.2
広島県廿日市市	-	-	58.2	58.2	58.2
山口県下関市	-	-	45.9	45.9	45.9
山口県山口市	-	-	44.5	44.5	44.5
徳島県徳島市	-	-	52.5	52.5	52.5
香川県高松市	-	-	51.6	51.6	51.6
愛媛県松山市	-	-	53.8	53.8	53.8
愛媛県今治市	-	-	55.4	55.4	55.4
高知県高知市	-	-	45.9	45.9	45.9
福岡県北九州市	-	-	46.3	46.3	46.3
福岡県福岡市	-	-	61.0	61.0	61.0
福岡県久留米市	-	-	75.8	75.8	75.8
佐賀県佐賀市	-	-	60.9	60.9	60.9
佐賀県武雄市	-	-	52.0	52.0	52.0
佐賀県唐津市	-	-	50.0	50.0	50.0
長崎県長崎市	-	-	36.5	36.5	36.5
長崎県佐世保市	-	-	37.7	37.7	37.7
長崎県諫早市	-	-	54.3	54.3	54.3
長崎県平戸市	-	-	66.7	66.7	66.7
長崎県松浦市	-	-	50.9	50.9	50.9
長崎県五島市	-	-	6.9	6.9	6.9
熊本県熊本市	6.9	10.0	10.0	10.0	10.0
熊本県阿蘇市	12.3	12.3	12.3	12.3	12.3
熊本県天草市	-	-	27.6	27.6	27.6
熊本県阿蘇郡小国町	1.0	1.0	1.0	1.0	1.0
熊本県阿蘇郡南小国町	-	-	62.5	62.5	62.5
熊本県天草市	-	-	27.9	27.9	27.9
熊本県阿蘇市	-	-	40.4	40.4	40.4
熊本県天草市	16.7	16.7	30.7	30.7	30.7
熊本県阿蘇郡南小国町	-	-	45.8	45.8	45.8
大分県大分市	-	-	63.2	63.2	63.2

(%)

施設所在地 (主な市区町村)	従業者数(3区分)			定員稼働率	10人以上
	0~4人 1)	5~9人 1)	10人以上		
大分県別府市	-	-	53.3	53.3	53.3
大分県日田市	-	-	34.5	34.5	34.5
大分県由布市	-	36.9	45.3	45.3	47.1
宮崎県宮崎市	-	-	39.1	39.1	39.1
宮崎県都城市	-	-	40.6	40.6	40.6
鹿児島県鹿児島市	-	-	72.2	72.2	72.2
鹿児島県指宿市	-	-	42.7	42.7	42.7
鹿児島県薩摩川内市	-	-	42.3	42.3	42.3
鹿児島県姶野市	-	-	38.1	38.1	38.1
鹿児島県姶野郡久島町	23.7	23.7	23.7	23.7	23.7
沖縄県那覇市	-	-	64.8	64.8	64.8
沖縄県石垣市	-	-	59.1	59.1	59.1
沖縄県名護市	-	-	55.9	55.9	55.9
沖縄県宮古島市	-	-	72.6	72.6	74.0
沖縄県国頭郡恩納村	-	-	55.7	55.7	55.7

1) 従業者数10人未満の施設については、標本調査を実施している。  
 ※本表は市区町村別、従業者区別において10施設以上の回収があったものについて表章している。  
 ※本表は、実数から計算した稼働率を表章しており、未回収分を推定した数値ではない。

参考第 1 1 表 施設所在地(主な市区町村)、従業者数(3区分) 別利用客室数

施設所在地 (主な市区町村)	従業者数(3区分)			利用客室数	10人以上
	0~4人(1)	5~9人(1)	10人以上		
北海道札幌市	414,865	-	-	414,865	414,865
北海道小樽市	16,452	-	-	16,452	16,452
北海道旭川市	38,671	-	-	38,671	38,671
北海道釧路市	30,327	-	-	30,327	30,327
北海道帯広市	40,303	-	-	40,303	40,303
北海道北見市	18,934	-	-	18,934	18,934
北海道室蘭市	7,152	-	-	7,152	7,152
北海道登別市	22,605	-	-	22,605	22,605
青森県青森市	49,381	-	-	49,381	49,381
青森県弘前市	32,420	-	-	32,420	32,420
青森県八戸市	26,458	-	-	26,458	26,458
岩手県盛岡市	71,249	-	-	71,249	71,249
岩手県花巻市	24,923	-	-	24,923	24,923
岩手県北上市	19,264	-	-	19,264	19,264
岩手県八幡平市	16,703	-	-	16,703	16,703
岩手県奥州市	11,392	-	-	11,392	11,392
宮城県仙台市	182,326	-	-	182,326	182,326
宮城県宮城郡松島町	9,879	-	-	9,879	9,879
宮城県仙台市	12,456	-	-	12,456	12,456
秋田県秋田市	53,907	-	-	53,907	53,907
秋田県横手市	8,105	-	-	8,105	8,105
秋田県鹿角市	6,685	-	-	6,685	6,685
秋田県大仙市	5,187	-	-	5,187	5,187
秋田県仙北市	10,092	-	-	10,092	10,092
山形県山形市	44,215	-	-	44,215	44,215
山形県米沢市	13,158	-	-	13,158	13,158
山形県鶴岡市	19,707	-	-	19,707	19,707
山形県酒田市	18,460	-	-	18,460	18,460
山形県天童市	14,850	-	-	14,850	14,850
福島県福島市	40,682	-	-	40,682	40,682
福島県会津若松市	31,240	-	-	31,240	31,240
福島県郡山市	32,583	-	-	32,583	32,583
福島県いわき市	60,050	-	-	60,050	60,050
福島県耶麻郡猪苗代町	7,524	-	-	7,524	7,524
茨城県つくば市	43,862	-	-	43,862	43,862
茨城県水戸市	33,230	-	-	33,230	33,230
栃木県宇都宮市	70,959	-	-	70,959	70,959
栃木県日光市	45,818	-	-	45,818	45,818
栃木県那須郡那須町	20,501	-	-	20,501	20,501
栃木県那須郡那須町	27,133	294	-	26,839	26,839
群馬県高崎市	41,327	-	-	41,327	41,327
群馬県渋川市	19,240	-	-	19,240	19,240
群馬県吾妻郡草津町	18,897	-	-	18,897	18,897
群馬県利根郡みなかみ町	8,738	-	-	8,738	8,738
埼玉県さいたま市	51,859	-	-	51,859	51,859
千葉県千葉市	68,645	-	-	68,645	68,645
千葉県館山市	5,361	-	-	5,361	5,361
千葉県成田市	162,615	-	-	162,615	162,615
千葉県市原市	16,713	-	-	16,713	16,713
千葉県鴨川市	15,802	-	-	15,802	15,802
千葉県津安市	227,376	-	-	227,376	227,376
千葉県南房総市	9,858	-	-	9,858	9,858
東京都千代田区	302,902	-	-	302,902	302,902
東京都中央区	220,549	-	-	220,549	220,549
東京都港区	434,894	-	-	434,894	434,894
東京都新宿区	256,972	-	-	256,972	256,972
東京都文京区	70,452	-	-	70,452	70,452
東京都台東区	115,060	-	-	115,060	115,060
東京都江東区	85,736	-	-	85,736	85,736
東京都品川区	150,029	-	-	150,029	150,029
東京都大田区	98,382	-	-	98,382	98,382
東京都豊谷区	71,744	-	-	71,744	71,744
東京都豊島区	106,540	-	-	106,540	106,540
東京都立川市	27,254	-	-	27,254	27,254
神奈川県横浜市中区	305,839	-	-	305,839	305,839
神奈川県川崎市	75,016	-	-	75,016	75,016
神奈川県厚木市	23,700	-	-	23,700	23,700
神奈川県足柄下郡箱根町	76,522	2,032	-	74,490	74,490
神奈川県足柄下郡湯河原町	5,956	-	-	5,956	5,956
新潟県新潟市	103,126	-	-	103,126	103,126
新潟県新潟市	32,194	-	-	32,194	32,194
新潟県長岡市	6,060	-	-	6,060	6,060
新潟県上越市	3,435	-	-	3,435	3,435
新潟県糸魚川市	19,890	-	-	19,890	19,890
新潟県佐渡市	8,735	-	-	8,735	8,735
新潟県南魚沼市	31	31	-	31	31
新潟県南魚沼郡湯沢町	16,189	233	-	15,956	15,956
富山県富山市	57,180	-	-	57,180	57,180
石川県石川市	145,928	-	-	145,928	145,928
石川県七尾市	21,328	-	-	21,328	21,328
石川県加賀市	19,293	-	-	19,293	19,293
福井県福井市	48,746	-	-	48,746	48,746
福井県あわじ市	15,896	-	-	15,896	15,896
山梨県甲府市	37,047	-	-	37,047	37,047
山梨県富士吉田市	13,855	-	-	13,855	13,855
山梨県笛吹市	23,988	-	-	23,988	23,988
山梨県南都留郡山中湖村	21,235	-	-	21,235	21,235
山梨県南都留郡富士河口湖町	43,010	317	-	42,693	42,693
長野県長野市	58,085	220	-	57,865	57,865
長野県松本市	54,718	144	-	54,574	54,574
長野県上田市	20,298	-	-	20,298	20,298
長野県諏訪市	14,780	-	-	14,780	14,780
長野県茅野市	14,846	-	-	14,846	14,846
長野県千曲市	16,613	-	-	16,613	16,613
長野県安曇野市	8,877	-	-	8,877	8,877
長野県北佐久郡軽井沢町	7,203	271	-	6,932	6,932
長野県北佐久郡阿智村	24,539	-	-	24,539	24,539
長野県北安曇郡白馬村	5,226	-	-	5,226	5,226
長野県下高井郡山之内町	99	99	-	99	99
岐阜県岐阜市	7,728	-	-	7,728	7,728
岐阜県高山市	33,558	-	-	33,558	33,558
岐阜県郡上市	52,698	456	5,486	46,756	46,756
岐阜県下呂市	144	144	-	144	144
岐阜県岐阜市	28,111	-	-	28,111	28,111
静岡県静岡市	52,244	-	-	52,244	52,244
静岡県浜松市	95,736	-	-	95,736	95,736
静岡県沼津市	27,539	-	-	27,539	27,539
静岡県熱海市	40,834	-	-	40,834	40,834
静岡県伊東市	38,530	297	-	38,233	38,233
静岡県下田市	70	70	-	70	70
静岡県伊豆の国市	15,736	-	-	15,736	15,736
静岡県伊豆郡東伊豆町	10,680	-	-	10,680	10,680
静岡県浜岡郡東伊豆町	13,394	-	-	13,394	13,394
愛知県名古屋市中区	351,994	-	-	351,994	351,994
愛知県豊橋市	26,564	-	-	26,564	26,564
愛知県津島市	32,523	-	-	32,523	32,523
愛知県蒲郡市	14,647	-	-	14,647	14,647
愛知県知多郡南知多町	2,864	-	-	2,864	2,864
三重県津市	28,919	-	-	28,919	28,919
三重県伊勢市	19,794	-	-	19,794	19,794

参考第 1 1 表 施設所在地(主な市区町村)、従業者数(3区分) 別利用客室数(室)

施設所在地 (主な市区町村)	従業者数(3区分)			
	利用客室数	0～4人 1)	5～9人 1)	10人以上
三重県鳥羽市	20,949	-	-	20,949
三重県志摩市	26,782	-	-	26,782
三重県三重郡菟野町	4,987	-	-	4,987
滋賀県大津市	46,014	-	-	46,014
滋賀県彦根市	10,712	-	-	10,712
滋賀県長浜市	14,665	-	-	14,665
滋賀県高島市	3,441	-	-	3,441
京都府京都市	420,845	665	2,186	417,994
京都府京丹後市	8,636	-	-	8,636
大阪府大阪市	933,801	-	-	933,801
大阪府堺市	32,672	-	-	32,672
兵庫県神戸市	198,566	-	-	198,566
兵庫県姫路市	31,606	-	-	31,606
兵庫県洲本市	12,857	-	-	12,857
兵庫県豊岡市	18,299	88	559	17,652
兵庫県美方郡香美町	1,078	-	-	1,078
奈良県奈良市	49,893	-	-	49,893
和歌山県和歌山市	40,415	-	-	40,415
和歌山県田辺市	9,663	-	-	9,663
和歌山県西牟婁郡白浜町	23,687	-	-	23,687
鳥取県鳥取市	21,062	-	-	21,062
鳥取県米子市	32,794	-	-	32,794
鳥取県東伯郡三朝町	8,113	-	-	8,113
鳥取県松江市	49,751	-	-	49,751
島根県出雲市	12,462	-	-	12,462
島根県出雲市	25,490	-	-	25,490
岡山県岡山市	107,645	-	-	107,645
岡山県倉敷市	28,407	-	-	28,407
広島県広島市	235,826	-	-	235,826
広島県呉市	9,184	-	-	9,184
広島県福山市	34,386	-	-	34,386
広島県廿日市市	12,276	-	-	12,276
山口県下関市	25,741	-	-	25,741
山口県山口市	37,301	-	-	37,301
徳島県徳島市	49,294	-	-	49,294
香川県高松市	61,462	-	-	61,462
愛媛県松山市	111,932	-	-	111,932
愛媛県今治市	13,685	-	-	13,685
高知県高知市	74,122	-	-	74,122
福岡県北九州市	100,370	-	-	100,370
福岡県福岡市	377,056	-	-	377,056
福岡県久留米市	21,161	-	-	21,161
福岡県佐賀市	34,667	-	-	34,667
佐賀県唐津市	10,193	-	-	10,193
佐賀県武雄市	6,522	-	-	6,522
佐賀県嬉野市	15,772	-	-	15,772
長崎県長崎市	85,092	-	-	85,092
長崎県佐世保市	59,405	-	-	59,405
長崎県諫早市	10,482	-	-	10,482
長崎県平戸市	122	74	-	-
長崎県松浦市	74	-	-	-
長崎県五島市	352	352	-	-
長崎県雲仙市	11,830	-	-	11,830
熊本県南島原市	5	5	-	-
熊本県熊本市	133,317	-	-	133,317
熊本県上天草市	3,506	-	-	3,506
熊本県阿蘇市	15,229	-	-	15,229
熊本県天草市	9,814	659	-	9,155
熊本県阿蘇郡南小国町	6,875	-	-	6,875
大分県大分市	54,357	-	-	54,357

施設所在地 (主な市区町村)	従業者数(3区分)			
	利用客室数	0～4人 1)	5～9人 1)	10人以上
大分県別府市	63,369	-	-	63,369
大分県日田市	15,398	-	-	15,398
大分県由布市	10,901	-	1,474	9,427
宮崎県宮崎市	87,034	-	-	87,034
宮崎県都城市	13,053	-	-	13,053
鹿児島県鹿児島市	126,767	-	-	126,767
鹿児島県指宿市	23,473	-	-	23,473
鹿児島県薩摩川内市	15,911	-	-	15,911
鹿児島県霧島市	35,214	-	-	35,214
鹿児島県熊毛郡屋久島町	657	657	-	-
沖縄県那覇市	170,356	-	-	170,356
沖縄県石垣市	33,641	-	-	33,641
沖縄県名護市	27,764	-	-	27,764
沖縄県宮古島市	34,368	1,244	-	33,124
沖縄県国頭郡恩納村	39,902	-	-	39,902

1) 従業者数10人未満の施設については、標本調査を実施している。  
 ※本表は市区町村別、従業者区別において10施設以上の回収があったものについて表章している。  
 ※本表は、実数を表章しており、未回収分を推定した数値ではない。

参考第 1 2 表 施設所在地(主な市区町村)、従業者数(3区分) 別客室稼働率 (%)

施設所在地 (主な市区町村)	従業者数(3区分)			客室稼働率
	0~4人(1)	5~9人(1)	10人以上	
北海道札幌市	71.1	-	71.1	71.1
北海道小樽市	57.4	-	57.4	57.4
北海道旭川市	57.2	-	57.2	57.2
北海道釧路市	48.0	-	48.0	48.0
北海道帯広市	67.1	-	67.1	67.1
北海道北見市	47.1	-	47.1	47.1
北海道室蘭市	23.7	-	23.7	23.7
北海道登別市	64.6	-	64.6	64.6
青森県青森市	69.8	-	69.8	69.8
青森県弘前市	65.7	-	65.7	65.7
青森県八戸市	68.1	-	68.1	68.1
岩手県盛岡市	68.2	-	68.2	68.2
岩手県花巻市	58.2	-	58.2	58.2
岩手県北上市	64.2	-	64.2	64.2
岩手県八幡平市	33.2	-	33.2	33.2
岩手県奥州市	58.7	-	58.7	58.7
宮城県宮城郡松島町	75.0	-	75.0	75.0
宮城県宮城郡大崎町	49.8	-	49.8	49.8
宮城県仙台市	63.7	-	63.7	63.7
秋田県秋田市	55.0	-	55.0	55.0
秋田県横手市	44.1	-	44.1	44.1
秋田県鹿角市	51.9	-	51.9	51.9
秋田県北上市	32.9	-	32.9	32.9
山形県山形市	56.1	-	56.1	56.1
山形県米沢市	66.7	-	66.7	66.7
山形県鶴岡市	51.8	-	51.8	51.8
山形県酒田市	68.9	-	68.9	68.9
山形県天童市	50.7	-	50.7	50.7
福島県福島市	66.3	-	66.3	66.3
福島県会津若松市	67.5	-	67.5	67.5
福島県郡山市	64.7	-	64.7	64.7
福島県いわき市	67.0	-	67.0	67.0
福島県水戸市	28.3	-	28.3	28.3
茨城県つくば市	83.1	-	83.1	83.1
栃木県宇都宮市	74.7	-	74.7	74.7
栃木県日光市	79.3	-	79.3	79.3
栃木県那須塩原市	60.3	-	60.3	60.3
栃木県那須郡那須町	54.0	-	54.0	54.0
群馬県高崎市	51.5	14.6	52.9	52.9
群馬県渋川市	79.7	-	79.7	79.7
群馬県吾妻郡奥津町	63.2	-	63.2	63.2
群馬県利根郡みなかみ町	67.5	-	67.5	67.5
埼玉県さいたま市	34.1	-	34.1	34.1
千葉県千葉市	86.2	-	86.2	86.2
千葉県船橋市	84.2	-	84.2	84.2
千葉県鎌倉市	56.9	-	56.9	56.9
千葉県成田市	81.4	-	81.4	81.4
千葉県市原市	67.7	-	67.7	67.7
千葉県鴨川市	53.3	-	53.3	53.3
千葉県津安市	93.5	-	93.5	93.5
千葉県南房総市	47.8	-	47.8	47.8
東京都千代田区	90.6	-	90.6	90.6
東京都中央区	91.5	-	91.5	91.5
東京都港区	91.6	-	91.6	91.6
東京都新宿区	88.0	-	88.0	88.0
東京都文京区	88.1	-	88.1	88.1
東京都台東区	85.2	-	85.2	85.2
東京都江東区	86.8	-	86.8	86.8
東京都品川区	90.3	-	90.3	90.3
東京都大田区	93.9	-	93.9	93.9
東京都渋谷区	94.7	-	94.7	94.7
東京都豊島区	85.1	-	85.1	85.1
東京都立川市	86.3	-	86.3	86.3
神奈川県横浜市	86.3	-	86.3	86.3
神奈川県川崎市	84.9	-	84.9	84.9
神奈川県厚木市	78.7	-	78.7	78.7
神奈川県足柄下郡箱根町	75.4	45.5	75.4	75.4
神奈川県足柄下郡湯河原町	52.4	-	52.4	52.4
新潟県新潟市	68.9	-	68.9	68.9
新潟県長岡市	70.0	-	70.0	70.0
新潟県村上市	59.2	-	59.2	59.2
新潟県糸魚川市	33.4	-	33.4	33.4
新潟県上越市	60.7	-	60.7	60.7
新潟県佐渡市	38.7	21.8	38.7	38.7
新潟県南魚沼市	0.8	-	0.8	0.8
新潟県南魚沼郡湯沢町	23.2	9.4	23.2	23.2
富山県富山市	76.1	-	76.1	76.1
石川県金沢市	80.5	-	80.5	80.5
石川県七尾市	64.9	-	64.9	64.9
石川県加賀市	49.7	-	49.7	49.7
福井県福井市	74.6	-	74.6	74.6
福井県あわじ市	52.5	-	52.5	52.5
山梨県甲府市	70.4	-	70.4	70.4
山梨県富士吉田市	68.8	-	68.8	68.8
山梨県笛吹市	69.1	-	69.1	69.1
山梨県都留郡山中湖村	63.1	-	63.1	63.1
山梨県南都留郡富士河口湖町	71.6	11.7	71.6	71.6
長野県長野市	75.7	8.9	75.7	75.7
長野県松本市	66.9	6.6	66.9	66.9
長野県上田市	55.8	-	55.8	55.8
長野県諏訪市	52.2	-	52.2	52.2
長野県茅野市	42.7	-	42.7	42.7
長野県佐久市	70.5	-	70.5	70.5
長野県千曲市	59.1	-	59.1	59.1
長野県安曇野市	49.2	12.4	49.2	49.2
長野県北佐久郡軽井沢町	51.4	-	51.4	51.4
長野県北佐久郡阿智村	60.3	-	60.3	60.3
長野県北安曇郡白馬村	2.7	-	2.7	2.7
長野県下高井郡山之内町	15.3	-	15.3	15.3
岐阜県岐阜市	73.3	-	73.3	73.3
岐阜県高山市	68.9	16.2	68.9	68.9
岐阜県郡上市	9.2	9.2	9.2	9.2
岐阜県下呂市	70.0	-	70.0	70.0
静岡県静岡市	75.8	-	75.8	75.8
静岡県浜松市	70.9	-	70.9	70.9
静岡県沼津市	77.2	-	77.2	77.2
静岡県熱海市	60.8	-	60.8	60.8
静岡県伊東市	55.9	13.6	55.9	55.9
静岡県伊豆市	3.4	3.4	3.4	3.4
静岡県伊豆の国市	51.6	-	51.6	51.6
静岡県伊豆郡東伊豆町	60.8	-	60.8	60.8
静岡県賀茂郡東伊豆町	55.3	-	55.3	55.3
愛知県名古屋市中区	84.9	-	84.9	84.9
愛知県豊橋市	83.4	-	83.4	83.4
愛知県豊田市	69.4	-	69.4	69.4
愛知県津島市	59.5	-	59.5	59.5
愛知県知多郡南知多町	32.6	-	32.6	32.6
三重県津市	69.9	-	69.9	69.9
三重県伊勢市	65.8	-	65.8	65.8



参考第 1 2 表 施設所在地(主な市区町村)、従業者数(3区分) 別客室稼働率 (%)

施設所在地 (主な市区町村)	従業者数(3区分)			客室稼働率
	0~4人 1)	5~9人 1)	10人以上	
三重県鳥羽市	58.0	-	-	58.0
三重県志摩市	58.8	-	-	58.8
三重県三重郡菟野町	57.3	-	-	57.3
滋賀県大津市	78.5	-	-	78.5
滋賀県彦根市	61.7	-	-	61.7
滋賀県長浜市	53.5	-	-	53.5
滋賀県高島市	36.3	-	-	36.3
京都府京都市	88.0	30.0	74.4	88.3
京都府京丹後市	43.7	-	-	43.7
大阪府大阪市	89.0	-	-	89.0
大阪府堺市	73.6	-	-	73.6
兵庫県神戸市	78.2	-	-	78.2
兵庫県姫路市	76.8	-	-	76.8
兵庫県洲本市	62.6	-	-	62.6
兵庫県豊岡市	49.8	-	-	49.8
兵庫県美方郡香美町	18.1	3.7	21.4	18.1
奈良県奈良市	70.6	-	-	70.6
和歌山県和歌山市	76.9	-	-	76.9
和歌山県田辺市	55.2	-	-	55.2
和歌山県西牟婁郡白浜町	48.7	-	-	48.7
鳥取県鳥取市	70.3	-	-	70.3
鳥取県米子市	67.3	-	-	67.3
鳥取県東伯郡三朝町	52.5	-	-	52.5
島根県松江市	69.9	-	-	69.9
島根県浜田市	82.4	-	-	82.4
島根県出雲市	69.8	-	-	69.8
岡山県岡山市	82.1	-	-	82.1
岡山県倉敷市	71.8	-	-	71.8
広島県広島市	84.6	-	-	84.6
広島県呉市	59.4	-	-	59.4
広島県福山市	78.9	-	-	78.9
広島県廿日市市	63.0	-	-	63.0
山口県下関市	58.1	-	-	58.1
山口県山口市	64.2	-	-	64.2
徳島県徳島市	75.7	-	-	75.7
香川県高松市	78.6	-	-	78.6
愛媛県松山市	76.5	-	-	76.5
愛媛県今治市	61.1	-	-	61.1
高知県高知市	69.3	-	-	69.3
福岡県福岡市	69.4	-	-	69.4
福岡県北九州市	83.7	-	-	83.7
福岡県久留米市	69.4	-	-	69.4
佐賀県佐賀市	68.1	-	-	68.1
佐賀県唐津市	69.2	-	-	69.2
佐賀県武雄市	62.5	-	-	62.5
佐賀県嬉野市	70.3	-	-	70.3
長崎県長崎市	72.7	-	-	72.7
長崎県佐世保市	76.5	-	-	76.5
長崎県諫早市	59.6	-	-	59.6
長崎県平戸市	19.4	19.4	-	19.4
長崎県松浦市	10.7	10.7	-	10.7
長崎県五島市	18.6	18.6	-	18.6
長崎県雲仙市	49.9	-	-	49.9
長崎県南島原市	0.9	0.9	-	0.9
熊本県熊本市	77.3	-	-	77.3
熊本県上天草市	53.6	-	-	53.6
熊本県阿蘇市	64.6	-	-	64.6
熊本県天草市	58.3	34.3	-	58.3
熊本県阿蘇郡小国町	71.8	-	-	71.8
大分県大分市	74.8	-	-	74.8

(%)

施設所在地 (主な市区町村)	従業者数(3区分)			客室稼働率
	0~4人 1)	5~9人 1)	10人以上	
大分県別府市	-	-	-	66.2
大分県日田市	-	-	-	58.9
大分県由布市	-	43.9	-	66.4
宮崎県宮崎市	-	-	-	57.0
宮崎県都城市	-	-	-	56.3
鹿児島県鹿児島市	-	-	-	75.7
鹿児島県指宿市	-	-	-	66.8
鹿児島県薩摩川内市	-	-	-	69.3
鹿児島県霧島市	-	-	-	61.8
鹿児島県姶毛郡屋久島町	33.2	-	-	33.2
沖縄県那覇市	-	-	-	81.6
沖縄県石垣市	-	-	-	83.0
沖縄県名護市	-	-	-	84.8
沖縄県宮古島市	-	-	-	82.8
沖縄県国頭郡恩納村	55.3	-	-	55.3
沖縄県国頭郡恩納村	-	-	-	80.2

1) 従業者数10人未満の施設については、標本調査を実施している。  
 ※本表は市区町村別、従業者数別に10施設以上の回収があったものについて表章している。  
 ※本表は、実数から計算した稼働率を表章しており、未回収分を推定した数値ではない。

参考第1-3表 施設所在地(47区分及び運輸局等)、従業員数(3区分)、宿泊目的割合(2区分)別施設数並びに施設所在地(47区分及び運輸局等)、宿泊施設タイプ(6区分)別施設数(従業員数10人以上の施設)

(施設)

施設所在地(47区分及び運輸局等)	従業員数(3区分)、宿泊目的割合(2区分)										宿泊施設タイプ(6区分)							
	10~29人		30~99人		100人以上		旅館	リゾートホテル	ビジネスホテル	シティホテル	簡易宿所	会社・団体の宿泊所						
	1)	観光目的の宿泊者が50%未満	1)	観光目的の宿泊者が50%以上	1)	観光目的の宿泊者が50%未満												
施設所在地 計	12,051	7,020	5,020	7,003	3,770	3,220	4,018	2,530	1,480	1,030	710	320	4,270	1,410	4,230	940	790	410
01北海道	680	360	320	369	160	210	234	140	100	77	60	20	190	100	260	90	30	10
02青森県	163	80	80	103	50	60	50	30	20	10	10	0	60	10	60	10	10	-
03岩手県	213	100	120	124	50	80	80	40	40	9	10	0	100	30	60	20	10	0
04宮城県	239	110	130	140	60	80	78	40	40	21	20	0	90	100	100	20	20	0
05秋田県	176	110	70	113	80	40	57	30	20	6	0	0	90	20	40	10	20	10
06山形県	223	150	80	143	100	50	69	40	20	11	10	10	120	20	50	10	10	10
07福島県	358	220	140	234	130	100	101	70	30	23	20	0	190	30	100	10	20	10
08茨城県	187	60	120	119	30	90	56	30	30	12	0	10	130	50	110	10	10	10
09栃木県	297	210	90	168	120	80	116	80	40	13	10	0	130	30	60	10	10	20
10群馬県	241	170	70	140	90	50	88	20	20	13	10	-	130	30	80	10	10	10
11埼玉県	144	110	30	76	10	70	58	20	40	0	0	0	20	100	100	10	0	0
12千葉県	336	200	140	173	90	90	110	80	30	53	40	10	80	70	110	30	30	10
13東京都	727	200	530	434	120	320	195	40	150	98	60	60	80	40	490	110	60	10
14神奈川県	433	240	190	248	140	110	144	80	60	41	30	10	110	60	150	40	20	50
15新潟県	348	230	120	215	130	80	113	80	30	20	10	10	180	30	90	10	20	30
16富山県	134	90	40	72	50	20	55	20	20	7	0	10	70	10	30	10	10	10
17石川県	206	150	60	96	60	40	86	40	20	24	20	0	110	10	60	10	10	0
18福井県	121	80	40	65	40	30	40	10	10	6	10	0	60	10	30	10	10	0
19山梨県	227	180	50	130	100	30	81	70	20	16	20	0	90	50	100	10	30	10
20長野県	582	450	130	374	290	90	185	30	20	20	20	10	290	100	100	20	50	30
21岐阜県	211	170	40	119	90	30	75	60	10	17	20	0	110	30	40	10	10	10
22静岡県	644	440	210	358	220	140	237	180	50	49	40	10	250	120	160	20	20	70
23愛知県	378	150	230	232	80	150	116	50	60	30	10	20	90	20	180	50	30	20
24三重県	257	160	100	141	70	70	92	70	30	24	20	0	110	60	90	10	10	10
25滋賀県	149	60	60	85	50	40	40	30	20	15	10	0	40	20	50	10	20	10
26京都府	418	350	70	257	210	50	126	100	20	35	40	0	190	30	90	50	50	10
27大阪府	352	150	200	182	70	110	111	50	60	59	30	0	30	10	220	60	20	0
28兵庫県	384	260	120	209	120	80	120	90	30	55	50	10	160	60	100	20	30	20
29奈良県	101	90	10	67	60	30	29	30	0	5	10	0	60	10	10	10	10	0
30和歌山県	157	110	40	99	60	30	43	40	10	15	10	0	70	30	40	10	10	0
31鳥取県	95	30	30	43	30	20	30	10	10	5	0	0	50	0	30	10	10	0
32島根県	141	80	70	98	50	50	39	30	10	4	0	0	60	10	60	10	0	0
33岡山県	159	70	90	94	40	60	53	20	30	12	10	0	40	10	70	20	10	0
34広島県	247	100	150	144	50	100	82	40	40	21	10	20	70	20	110	20	30	0
35山口県	161	90	70	94	50	50	40	40	20	13	10	0	70	10	60	10	10	0
36徳島県	84	50	40	61	30	30	3	10	10	3	0	0	30	10	30	0	10	0
37香川県	106	60	40	61	30	30	36	20	20	9	10	0	40	10	30	10	10	0
38愛媛県	137	70	70	78	40	40	46	20	20	13	10	10	40	10	60	10	10	10
39高知県	95	50	40	59	30	30	28	20	10	8	10	0	40	20	40	10	0	0
40福岡県	303	120	180	168	60	100	105	50	60	30	10	20	60	20	150	40	20	10
41佐賀県	113	80	40	73	50	20	34	20	10	6	0	0	60	10	20	10	10	0
42長崎県	205	110	100	112	40	70	74	50	30	19	10	0	60	40	70	20	10	0
43熊本県	290	180	110	174	100	70	104	70	40	12	10	10	140	30	90	10	20	10
44大分県	226	160	60	139	100	40	78	60	20	9	10	0	120	30	60	10	10	0
45宮崎県	112	50	60	68	30	30	38	10	20	6	10	0	30	10	50	10	10	0
46鹿児島県	223	110	110	120	50	70	87	50	50	16	10	0	60	40	90	10	10	0
47沖縄県	268	210	60	138	90	40	83	70	10	47	50	-	10	110	110	20	20	0
運輸局等(再掲) <sup>3)</sup>																		
北海道運輸局	680	360	320	369	160	210	234	140	100	77	60	20	190	100	260	90	30	10
東北運輸局	1,372	760	610	857	450	400	435	250	180	80	60	20	650	120	400	80	90	30
関東運輸局	2,592	1,290	1,300	1,488	690	800	848	460	390	256	150	110	640	290	1,130	240	170	120
北陸信越運輸局	1,270	610	340	757	530	230	439	340	100	74	50	20	640	160	290	50	80	50
中部運輸局	1,611	1,000	610	915	510	410	570	400	170	126	90	40	620	220	510	100	60	110
近畿運輸局	1,561	1,050	510	899	570	320	478	380	150	184	150	40	560	140	510	150	140	50
中国運輸局	803	390	410	477	270	270	271	160	110	55	30	30	280	50	320	60	70	10
四国運輸局	422	230	200	249	120	130	140	80	60	33	20	10	140	40	160	30	30	10
九州運輸局	1,472	800	660	854	440	410	520	310	210	98	60	40	540	170	530	100	90	30
沖縄総合事務局	268	210	60	138	90	40	83	70	10	47	50	-	10	110	110	20	20	0

1) 宿泊目的割合不詳を含む。

2) 宿泊施設タイプ不詳を含む。

3) 長野県は北陸信越運輸局、福井県は中部運輸局に含まれる。

参考第 1 4 表 施設所在地 (47 区分及び運輸局等)、従業者数 (3 区分)、宿泊目的割合 (2 区分) 別延べ宿泊者数 (従業者数 10 人以上の施設) (人泊)

施設所在地 (47 区分及び運輸局等)	従業者数 (3 区分)、宿泊目的割合 (2 区分)										うち		宿泊目的割合 (2 区分)	
	延べ宿泊者数		10~29人		30~99人		100人以上		外国人延べ宿泊者数		観光目的の宿泊者が50%以上		観光目的の宿泊者が50%未満	
	1)	観光目的の宿泊者が50%以上	1)	観光目的の宿泊者が50%以上	1)	観光目的の宿泊者が50%以上	1)	観光目的の宿泊者が50%以上	1)	観光目的の宿泊者が50%未満	1)	観光目的の宿泊者が50%以上	1)	観光目的の宿泊者が50%未満
平成30年4月	34,663,740	17,419,510	17,223,380	11,410,870	3,557,820	12,769,200	6,546,630	10,483,680	7,645,690	2,837,980	4,693,740	2,882,620	88,680	
01北海道	1,855,240	1,075,080	780,160	485,760	186,040	651,800	300,000	717,680	589,040	128,640	300,130	300,130	88,680	
02青森県	284,350	114,180	170,170	32,620	96,340	120,410	53,110	34,980	28,450	6,530	35,550	17,650	17,900	
03岩手県	380,070	148,270	231,800	242,410	20,150	122,250	88,890	104,220	44,560	5,340	16,370	16,370	14,580	
04宮城県	652,430	247,300	405,130	196,270	40,300	314,880	211,360	141,980	104,220	37,760	7,910	32,490	32,490	
05秋田県	194,670	76,260	118,410	82,260	36,480	91,550	55,070	70,440	20,850	13,820	5,180	6,210	6,210	
06山形県	278,570	125,310	153,260	102,580	44,080	125,030	54,590	70,440	50,960	24,320	4,910	3,110	3,110	
07福島県	572,000	289,250	282,740	217,040	55,500	232,490	123,360	109,130	122,470	110,400	15,380	7,990	7,380	
08茨城県	396,670	84,230	312,450	172,710	17,070	155,640	54,640	44,970	12,510	32,460	4,110	15,600	15,600	
09栃木県	611,170	382,450	228,720	171,790	80,040	310,990	129,830	127,390	121,250	6,140	27,960	17,940	10,020	
10群馬県	525,350	338,580	186,770	165,330	61,970	234,830	83,410	125,190	125,190	-	38,530	33,130	5,410	
11埼玉県	337,810	34,410	303,400	144,610	5,130	139,470	118,780	51,300	6,150	45,150	1,310	14,960	14,960	
12千葉県	1,845,000	1,330,420	514,580	370,140	152,650	217,490	359,410	249,930	1,115,440	927,840	187,610	261,680	124,930	
13東京都	4,857,300	1,744,890	3,101,270	1,471,940	358,230	1,102,570	1,128,690	1,057,550	870,010	1,069,750	1,069,750	964,740	964,740	
14神奈川県	1,468,530	692,090	774,660	500,200	158,900	339,520	298,610	439,470	302,930	136,540	141,940	102,790	102,790	
15新潟県	554,150	227,280	326,870	229,530	49,180	180,350	111,010	104,240	68,720	35,520	21,610	10,330	10,330	
16富山県	254,310	93,280	161,020	90,690	27,310	63,370	60,100	62,670	5,870	34,980	43,850	17,080	26,780	
17石川県	191,060	367,260	251,800	220,500	90,350	130,150	256,160	142,400	127,110	15,290	125,420	89,050	36,370	
18福井県	220,330	99,600	120,740	61,910	11,380	50,530	55,530	68,080	34,810	2,120	10,240	6,080	4,160	
19山梨県	578,670	454,180	124,500	213,790	153,910	59,870	259,810	105,080	103,960	1,120	195,540	184,540	11,000	
20長野県	915,090	561,730	353,360	327,850	139,420	188,430	396,910	266,150	190,330	156,170	92,730	47,320	47,320	
21岐阜県	437,660	334,690	102,980	119,230	70,870	48,360	186,850	141,460	131,590	9,230	119,700	13,390	13,390	
22静岡県	1,437,150	868,990	568,160	490,790	169,340	321,450	165,960	327,210	246,460	180,590	100,590	59,810	59,810	
23愛知県	1,275,930	296,160	979,770	616,930	67,490	549,430	448,610	66,430	62,240	48,570	244,710	73,350	171,350	
24三重県	542,470	310,320	232,150	180,070	42,330	137,750	136,980	86,080	139,340	131,010	37,380	29,510	7,870	
25滋賀県	348,210	220,950	127,260	104,970	35,000	69,980	51,940	139,810	134,010	5,800	48,090	34,610	13,480	
26京都府	1,360,900	1,162,680	198,220	356,740	268,200	88,540	109,680	489,090	489,090	-	512,990	467,580	45,410	
27大阪府	2,671,270	1,190,350	1,480,920	777,060	241,100	535,960	951,760	424,110	525,140	417,310	1,090,720	652,320	438,410	
28兵庫県	926,220	518,080	408,050	284,670	66,000	218,580	133,370	136,860	371,320	52,610	115,130	70,460	44,670	
29奈良県	159,490	153,780	5,710	63,420	59,410	69,630	1,700	26,440	26,440	-	34,580	34,280	300	
30和歌山県	321,470	243,760	77,240	68,030	53,030	15,830	16,490	128,110	120,390	7,720	45,980	33,730	12,250	
31鳥取県	161,810	76,870	84,940	60,300	14,490	45,810	55,060	29,690	7,320	9,430	4,650	7,570	7,570	
32島根県	200,380	72,440	127,940	101,200	19,990	80,920	34,190	46,730	18,260	18,260	5,550	1,920	1,920	
33岡山県	363,850	91,560	272,280	158,360	22,360	136,000	37,850	117,520	50,130	18,770	44,840	9,310	35,540	
34広島県	771,160	160,470	610,690	297,230	45,980	251,250	215,510	194,840	50,910	143,930	133,030	34,450	98,580	
35山口県	280,980	117,770	163,210	125,020	29,660	95,370	59,300	56,160	40,500	11,680	7,800	3,070	3,070	
36徳島県	143,820	58,170	85,650	58,490	10,350	48,140	57,750	27,580	27,580	-	8,540	5,230	3,310	
37香川県	252,000	115,300	136,670	83,500	22,840	60,660	46,410	52,450	69,640	23,560	42,490	19,240	23,250	
38愛媛県	318,730	102,450	216,280	110,680	14,740	95,940	142,500	56,130	31,580	33,970	26,040	13,060	12,980	
39高知県	178,710	68,080	110,620	86,900	14,000	72,810	50,980	26,030	40,820	11,790	6,350	2,720	2,720	
40福岡県	1,179,880	314,110	865,770	475,720	392,570	435,240	128,450	306,790	268,920	166,410	284,080	81,950	202,130	
41佐賀県	206,260	102,930	103,340	92,890	38,560	54,330	45,760	26,520	23,270	3,250	35,410	19,650	15,760	
42熊本県	492,200	250,920	241,280	164,780	40,170	124,610	88,940	112,630	121,820	4,510	65,480	41,710	23,770	
43鹿嶋市	566,110	235,250	330,870	195,370	37,420	302,690	138,110	164,580	68,060	39,190	28,870	59,430	32,660	
44大分県	488,180	307,200	180,970	186,260	72,160	114,100	179,390	122,970	112,080	10,450	110,850	94,470	16,370	
45鹿児島県	247,950	81,930	159,460	105,620	20,810	84,800	104,460	24,360	37,530	1,130	28,990	21,010	7,590	
46沖縄県	499,870	214,060	284,990	164,300	27,790	135,690	220,740	138,520	114,820	10,780	53,720	30,440	23,280	
47沖縄県	1,430,340	1,264,140	166,190	331,570	217,970	113,600	392,460	339,870	706,300	706,300	338,340	338,340	20,420	
運輸局等(再掲)②														
北海道運輸局	1,855,240	1,075,080	780,160	485,760	186,040	651,800	300,000	717,680	589,040	128,640	300,130	300,130	88,680	
東北運輸局	2,362,090	1,000,600	1,361,490	869,530	225,390	644,140	459,250	617,510	415,800	99,830	141,670	60,000	81,670	
関東運輸局	10,620,490	5,061,230	5,546,350	3,211,430	987,910	2,210,680	1,415,950	2,056,650	3,936,440	1,279,020	2,963,850	1,714,410	1,249,440	
北陸信越運輸局	2,342,610	1,249,560	1,093,040	868,570	306,260	562,300	368,430	410,800	357,810	119,950	330,930	210,130	120,790	
中部運輸局	3,913,540	1,909,570	2,003,970	1,468,920	361,410	1,107,510	647,700	843,340	594,760	248,580	585,820	329,230	256,600	
近畿運輸局	5,787,560	3,489,600	2,297,400	1,708,400	737,750	970,100	1,138,090	843,860	2,097,220	1,613,770	1,847,490	1,292,980	554,510	
中国運輸局	1,778,170	519,120	1,259,050	742,120	132,480	609,640	249,970	320,480	320,480	136,670	205,360	58,670	146,680	
四国運輸局	893,250	344,020	549,220	339,570	62,030	277,540	202,360	202,360	147,230	13,820	83,420	41,160	42,260	
九州運輸局	3,680,440	1,506,380	2,166,670	1,384,930	340,590	1,043,530	626,140	897,750	765,050	539,660	670,630	348,670	321,570	
沖縄総合事務局	1,430,340	1,264,140	166,190	331,570	217,970	113,600	392,460	339,870	706,300	706,300	338,340	338,340	20,420	

1) 宿泊目的割合不詳を含む。  
2) 長野県は北陸信越運輸局、福井県は中部運輸局に含まれる。

参考第 15 表 施設所在地(47区分及び運輸局等)、従業者数(3区分)、宿泊目的割合(2区分)別実宿泊者数 (従業員数10人以上の施設)

施設所在地(47区分及び運輸局等)	従業者数(3区分)、宿泊目的割合(2区分)										外国人実宿泊者数		宿泊目的割合(2区分)		
	10~29人		30~99人		100人以上		うち外国人実宿泊者数 1)	観光目的の 宿泊者が 50%以上	観光目的の 宿泊者が 50%未満	観光目的の 宿泊者が 50%以上	観光目的の 宿泊者が 50%未満	観光目的の 宿泊者が 50%以上	観光目的の 宿泊者が 50%未満		
	1)	観光目的の 宿泊者が 50%以上	1)	観光目的の 宿泊者が 50%以上	1)	観光目的の 宿泊者が 50%以上									
平成30年4月	26,156,490	13,532,920	12,608,380	8,407,450	2,737,680	5,659,690	10,074,400	5,100,540	4,968,740	7,674,650	5,694,700	1,979,950	4,857,810	3,062,660	1,795,000
01北海道	1,422,980	840,150	582,830	358,390	140,580	217,810	506,530	242,210	264,320	558,060	457,360	100,700	282,190	223,180	59,020
02青森県	328,650	101,560	137,090	107,330	46,560	72,510	163,520	71,010	59,160	31,890	26,170	5,420	28,530	15,260	13,270
03岩手県	306,850	129,130	177,710	101,530	17,220	90,310	163,520	80,290	83,210	35,800	31,620	4,180	24,810	13,900	10,910
04宮城県	513,370	218,530	294,840	136,640	101,790	87,720	159,830	129,330	159,830	129,330	96,160	33,230	29,810	7,380	22,430
05秋田県	152,920	67,150	91,400	38,790	28,360	16,990	68,780	28,030	40,740	16,990	5,130	11,860	8,920	4,450	4,470
06山形県	234,630	113,180	121,450	82,890	38,780	44,120	105,440	48,890	56,560	46,290	25,520	20,780	5,960	4,070	1,890
07福島県	455,080	257,100	197,980	150,800	47,270	103,520	193,300	108,750	84,550	110,990	101,080	9,900	11,730	6,200	5,530
08茨城県	301,240	74,630	226,610	121,160	106,540	49,120	146,070	96,950	96,550	34,020	10,900	23,120	16,230	3,990	12,250
09栃木県	513,070	335,350	177,720	146,000	69,920	76,990	251,020	153,190	97,830	116,050	112,240	3,810	21,340	13,880	7,460
10群馬県	455,610	315,830	139,780	108,330	56,330	71,990	208,180	140,400	67,780	119,100	119,100	-	35,870	31,710	4,160
11埼玉県	249,440	29,230	220,210	101,290	3,540	97,750	110,830	21,170	89,660	37,320	4,520	32,800	9,510	8,700	8,640
12千葉県	1,421,010	1,040,030	380,980	273,280	117,360	155,920	274,230	203,220	71,010	873,510	719,450	154,050	306,760	204,570	102,190
13東京都	3,042,200	957,610	2,076,900	1,016,920	224,230	785,000	1,008,660	212,420	796,240	1,016,620	520,960	495,660	977,180	478,590	498,590
14神奈川県	1,115,910	542,460	572,210	369,940	115,880	247,810	420,340	193,520	226,820	330,630	233,060	97,570	167,160	99,000	68,150
15新潟県	435,520	198,280	237,240	169,280	41,760	127,520	176,960	81,900	81,900	89,270	61,450	27,820	15,350	8,440	6,910
16富山県	217,120	87,710	129,410	77,320	25,210	52,100	104,390	57,410	46,980	35,420	5,090	30,330	39,420	16,050	23,370
17石川県	515,780	314,820	200,960	167,840	65,710	102,130	222,330	135,540	86,800	125,610	113,580	12,030	93,110	65,370	27,740
18福井県	185,600	91,450	94,150	48,240	10,030	38,210	51,200	54,310	54,310	31,850	30,230	1,620	9,030	5,840	3,190
19山梨県	507,450	409,640	97,800	179,670	133,010	46,660	228,650	178,580	50,070	99,140	98,060	1,080	182,320	172,740	9,590
20長野県	754,440	465,520	288,930	264,160	112,250	151,900	337,790	230,150	107,640	152,500	123,110	29,380	115,600	78,450	37,140
21岐阜県	378,860	296,650	82,220	98,290	58,560	39,430	166,570	132,350	34,220	114,010	105,440	8,570	114,550	105,980	11,570
22静岡県	1,207,580	768,260	439,310	383,500	145,050	228,450	526,780	397,850	128,930	297,290	225,360	71,930	146,120	96,490	49,630
23愛知県	970,090	242,750	727,340	440,990	51,780	389,210	355,400	136,100	219,310	173,690	54,870	118,830	179,650	96,130	123,510
24三重県	469,720	285,420	184,300	149,600	39,460	110,140	195,640	128,460	67,170	124,480	117,490	6,980	31,300	25,240	6,060
25滋賀県	263,790	177,800	85,990	73,800	28,260	45,540	78,070	42,310	35,760	111,920	107,220	4,700	35,620	26,700	8,920
26京都府	851,710	730,530	121,180	232,500	180,530	51,940	338,790	269,350	69,240	280,430	280,430	-	288,450	233,510	24,940
27大阪府	1,818,030	812,040	1,005,990	506,380	150,490	355,890	678,790	286,490	392,300	632,870	375,070	257,800	627,400	388,640	238,760
28兵庫県	453,060	307,990	145,070	113,300	56,740	156,470	118,130	109,360	319,540	319,540	27,070	41,260	87,560	56,030	31,530
29奈良県	132,340	127,880	4,470	53,620	50,560	3,060	55,970	54,560	1,400	22,760	22,760	-	27,070	26,850	220
30和歌山県	288,330	224,280	63,580	102,360	57,500	44,380	62,330	49,880	12,440	123,650	116,890	6,760	39,350	30,090	9,260
31鳥取県	134,600	68,280	65,820	42,960	10,950	32,000	50,610	25,360	25,360	15,690	7,220	8,470	4,290	4,930	4,930
32徳島県	162,660	64,770	97,890	79,110	17,840	61,280	66,430	29,820	36,610	17,110	17,110	-	5,200	4,100	1,100
33岡山県	290,990	81,160	209,830	116,470	18,180	98,290	131,550	33,940	97,610	42,970	29,040	13,930	33,890	8,440	25,440
34広島県	630,890	142,330	488,560	224,190	39,170	185,030	245,720	58,220	187,500	160,970	44,940	116,030	101,460	29,450	72,010
35山口県	215,420	100,050	115,370	81,520	19,180	62,340	95,870	52,800	43,080	38,030	28,070	9,950	6,240	4,020	2,220
36徳島県	109,440	51,070	58,370	42,980	9,590	33,390	43,690	18,710	24,980	22,770	22,770	-	6,840	4,310	2,530
37香川県	203,580	101,170	102,410	66,880	21,380	45,500	80,230	39,070	41,160	56,470	40,720	15,750	29,730	15,630	14,100
38愛媛県	268,410	96,180	172,230	90,490	13,370	77,130	119,830	52,380	67,450	58,090	30,430	27,660	22,460	12,470	9,980
39高知県	150,690	60,140	90,550	73,140	12,700	60,440	42,260	22,070	20,180	35,290	25,360	9,920	5,040	3,000	2,040
40福岡県	897,730	250,800	646,930	350,080	66,270	283,820	346,630	101,010	245,620	201,010	83,520	117,490	186,830	56,680	130,150
41佐賀県	162,730	91,860	70,870	71,120	31,870	39,250	68,290	39,500	28,790	23,310	23,310	2,830	29,230	17,110	12,120
42長崎県	402,480	224,850	177,630	34,110	163,080	77,450	85,630	115,990	88,630	113,290	60,240	2,630	52,840	36,070	16,760
43熊本県	453,970	206,850	247,120	156,250	52,010	104,240	118,520	60,240	88,520	60,240	35,910	24,330	74,860	49,430	25,420
44大分県	428,090	287,080	141,010	153,050	66,610	86,440	157,090	112,000	45,090	117,950	108,470	9,480	100,170	86,860	13,310
45宮崎県	197,510	59,930	137,470	89,250	17,960	71,290	81,420	15,970	60,330	26,840	25,990	850	16,720	11,070	5,490
46鹿児島県	391,330	175,950	214,800	116,940	18,670	97,690	171,200	62,540	108,660	103,200	94,740	8,460	39,420	23,350	16,070
47沖縄県	876,410	767,580	108,830	212,240	143,040	69,200	276,060	236,430	39,630	388,120	388,120	-	206,800	196,800	10,000
北海道運輸局	1,422,980	840,150	582,830	358,390	140,580	217,810	506,530	242,210	264,320	558,060	457,360	100,700	282,190	223,180	59,020
東北運輸局	1,901,500	881,020	1,020,480	646,140	195,100	451,030	884,310	400,240	484,070	371,050	285,680	85,370	109,750	51,250	58,500
関東運輸局	7,605,930	3,892,470	2,331,210	1,587,710	734,890	1,587,710	2,626,370	1,151,620	1,496,350	2,626,370	1,818,260	808,090	1,716,370	1,005,340	711,030
北陸信越運輸局	3,211,840	1,684,520	1,527,320	1,120,620	305,170	815,460	841,470	518,160	443,660	402,800	303,230	99,570	263,480	168,320	95,160
中部運輸局	4,114,450	2,525,570	1,588,310	1,181,950	524,100	657,290	1,441,430	820,920	620,510	1,491,070	1,180,550	310,510	1,075,450	761,820	313,630
近畿運輸局	1,434,560	457,080	977,470	544,250	105,320	438,930	615,540	225,380	390,160	274,760	148,380	148,380	156,010	50,300	105,710
中国運輸局	732,120	308,560	423,560	273,500	57,040	216,460	286,000	132,230	153,770	172,610	119,290	53,330	64,060	35,410	28,650
四国運輸局	2,933,840	1,297,300	1,630,840	1,060,180	287,490	772,100	1,225,180	527,390	692,670	648,480	482,410	166,070	500,060	280,560	219,340
沖縄総合事務局	876,410	767,580	108,830	212,240	143,040	69,200	276,060	236,430	39,630	388,120	388,120	-	206,800	196,800	10,000

1) 宿泊目的割合不詳を含む。  
2) 長野県は北陸信越運輸局、福井県は中部運輸局に含まれる。

参考第16表 施設所在地(47区分及び運輸局等)、宿泊施設タイプ(6区分)別延べ宿泊者数(従業員数10人以上の施設)並びに施設所在地(47区分及び運輸局等)、宿泊施設タイプ(6区分)別外国人延べ宿泊者数(従業員数10人以上の施設)

施設所在地(47区分 及び運輸局等)	宿泊施設タイプ(6区分)						宿泊施設タイプ(6区分)						(人泊)	
	延べ 宿泊者数 1)	旅館	リゾート ホテル	ビジネス ホテル	シティ ホテル	簡易宿所	会社・団体の 宿泊所	外国人延べ 宿泊者数 1)	旅館	リゾート ホテル	ビジネス ホテル	シティ ホテル		簡易宿所
平成30年4月	34,663,740	5,698,750	5,444,610	15,666,800	6,644,410	816,390	392,700	7,576,740	715,230	1,044,310	2,883,350	2,814,460	105,940	13,440
01北海道	1,855,240	360,830	187,760	782,770	476,890	36,180	10,810	388,810	76,800	59,200	103,220	146,000	3,580	10
02青森県	284,350	66,770	20,540	168,140	26,200	2,700	-	35,550	9,310	4,260	18,390	3,440	140	-
03岩手県	380,070	103,610	62,310	157,020	47,340	9,020	780	30,950	5,530	10,780	9,280	5,270	80	10
04宮城県	652,430	153,490	61,490	348,880	61,490	25,290	1,560	40,400	2,030	4,930	24,880	9,430	30	0
05秋田県	194,670	64,010	15,630	81,240	29,030	3,990	780	11,380	3,890	1,110	3,670	2,710	10	0
06山形県	278,570	116,530	9,830	119,840	26,410	2,790	3,190	8,020	3,990	1,110	1,950	2,000	20	0
07福島県	572,000	217,770	88,840	239,410	18,750	4,280	2,950	15,380	4,050	2,710	6,140	1,000	1,490	0
08茨城県	396,670	62,180	13,310	273,560	42,780	1,440	3,400	19,720	1,990	200	11,170	6,220	0	130
09栃木県	611,170	212,730	156,170	211,550	4,570	8,770	27,960	12,550	5,070	9,620	700	10	0	
10群馬県	525,350	250,050	166,670	20,420	3,130	3,130	2,270	38,530	12,980	20,140	4,310	670	0	430
11埼玉県	337,810	18,990	19,900	252,350	42,200	2,730	1,650	16,270	260	1,800	9,420	4,790	10	0
12千葉県	1,845,000	105,020	899,520	443,150	349,270	34,520	13,530	386,610	600	85,910	113,220	186,250	530	110
13東京都	4,857,300	92,140	57,750	2,719,280	1,812,410	141,970	33,750	2,034,490	36,690	22,450	910,500	1,032,860	31,010	980
14神奈川県	1,468,530	145,260	231,110	670,370	355,430	18,300	48,070	244,730	26,130	43,490	79,890	92,700	2,400	130
15新潟県	554,130	164,130	60,230	268,250	45,190	8,800	7,540	21,610	9,930	1,420	5,610	4,650	0	0
16富山県	254,310	18,840	116,830	104,040	31,330	2,050	14,050	133,100	49,720	53,040	33,170	15,190	420	30
17石川県	619,060	176,000	23,700	333,210	76,770	7,810	1,570	125,420	5,800	5,300	15,640	16,750	290	80
18福井県	220,330	81,630	13,530	107,220	15,740	1,230	980	10,240	19,260	2,580	68,660	34,610	290	0
19山梨県	578,670	205,340	222,730	115,170	9,960	18,740	6,740	195,540	78,800	100,050	10,170	890	5,610	20
20長野県	915,090	295,050	230,500	299,720	66,070	13,240	10,510	140,050	38,200	53,040	33,170	15,190	420	30
21岐阜県	437,660	169,360	116,830	104,040	31,330	2,050	14,050	133,100	49,720	53,040	33,170	15,190	420	30
22静岡県	1,437,150	422,830	378,150	470,690	96,030	20,920	48,540	160,400	22,240	67,410	38,170	32,320	90	180
23愛知県	1,275,950	108,230	53,840	741,360	295,000	60,670	16,830	244,710	11,250	3,440	110,010	118,670	180	1,150
24三重県	542,470	155,320	118,620	242,670	21,440	1,080	3,340	37,380	5,290	13,830	14,900	3,360	0	0
25滋賀県	348,210	107,630	69,790	101,890	52,120	8,470	8,310	46,090	12,720	6,870	9,250	19,140	20	90
26京都府	1,360,900	236,850	72,880	474,520	491,460	68,510	16,680	152,990	48,770	9,780	172,570	243,660	36,850	1,370
27大阪府	2,671,270	31,570	236,930	1,428,090	891,150	75,290	8,240	1,090,720	9,740	46,160	510,510	511,110	12,470	720
28兵庫県	926,250	206,510	170,580	334,050	169,640	18,340	27,010	115,130	21,950	16,990	29,450	46,640	110	0
29奈良県	139,490	56,500	16,450	50,910	25,590	9,700	340	34,580	9,030	2,910	15,860	6,260	520	0
30和歌山県	321,470	138,220	74,130	81,960	10,530	13,870	2,760	45,980	18,870	9,200	15,940	1,770	180	10
31鳥取県	161,810	73,280	1,320	69,520	15,770	1,910	-	12,220	4,650	0	6,600	1,950	10	-
32島根県	200,380	56,520	4,700	120,960	16,340	690	1,170	7,470	3,420	40	2,180	1,830	0	0
33岡山県	363,850	43,500	20,910	217,710	66,220	14,200	1,300	44,840	3,140	1,080	27,770	12,290	570	0
34広島県	771,160	57,240	46,660	431,300	160,120	67,490	8,350	133,030	10,470	10,210	51,260	58,820	1,940	330
35山口県	280,980	73,630	12,700	195,580	21,510	14,050	3,500	7,800	3,060	800	3,170	730	20	0
36徳島県	143,820	23,640	21,930	77,250	18,080	1,460	1,480	8,540	3,340	670	2,920	1,400	20	190
37香川県	252,000	58,420	45,930	94,340	45,590	7,720	10	42,490	6,320	11,060	16,130	7,860	1,120	0
38愛媛県	318,730	85,490	8,870	171,860	43,960	4,180	4,370	26,040	9,200	350	11,210	5,130	130	10
39高知県	178,710	37,450	18,430	95,450	24,310	3,070	-	6,350	1,480	1,700	2,220	940	20	-
40福岡県	1,179,880	48,360	97,660	740,220	240,420	25,190	28,020	284,080	2,660	38,340	147,850	92,600	310	2,310
41佐賀県	206,260	68,150	31,040	87,460	9,920	8,860	840	35,410	12,230	7,330	13,270	2,480	110	0
42長崎県	492,200	97,990	110,330	197,830	64,160	5,070	16,810	65,480	9,410	22,520	22,770	10,780	110	0
43熊本県	566,110	113,970	98,940	301,120	35,420	9,550	7,110	92,090	20,320	36,390	24,410	10,180	780	0
44大分県	488,180	150,380	147,040	171,560	15,550	1,700	1,950	110,850	45,090	43,830	19,070	1,900	970	0
45宮崎県	247,950	191,180	49,810	153,120	15,740	10,070	20	28,990	1,450	18,150	7,340	1,990	60	0
46鹿児島県	499,870	101,740	66,260	258,130	66,590	6,850	300	53,720	12,760	7,480	20,090	13,350	40	0
47沖縄県	1,430,340	6,480	878,160	402,630	124,260	9,520	9,280	358,760	1,710	197,730	130,210	25,690	3,430	0
運輸局等(再掲)2)														
北海道運輸局	1,855,240	360,830	187,760	782,770	476,890	36,180	10,810	388,810	76,800	59,200	103,220	146,000	3,580	10
東北運輸局	2,362,090	722,180	258,860	1,114,520	209,220	48,060	9,250	141,670	29,500	23,110	64,300	22,980	1,760	10
関東運輸局	10,620,490	1,091,690	1,683,280	4,882,100	2,649,850	225,390	118,170	2,963,850	170,000	279,120	1,148,310	1,325,070	39,570	1,790
北陸信越運輸局	2,342,610	693,970	332,280	1,094,000	224,440	35,040	22,880	330,930	73,190	62,340	123,070	71,210	1,010	110
中部運輸局	3,913,540	937,370	680,970	1,665,980	459,540	83,740	88,520	830,950	93,960	130,950	182,410	171,670	6,500	110
近畿運輸局	5,787,560	777,280	640,770	2,471,410	1,640,500	194,180	148,470	1,847,490	121,080	91,920	753,570	828,590	50,140	2,180
中国運輸局	1,778,170	304,190	86,300	995,070	279,950	98,340	14,320	205,360	24,740	12,130	90,980	74,630	2,540	330
四国運輸局	893,250	204,990	95,160	438,880	131,950	16,420	5,860	83,420	20,350	13,780	32,480	15,330	1,290	200
九州運輸局	3,680,440	599,780	601,070	1,909,440	447,810	67,300	55,040	670,630	103,920	174,020	254,800	133,290	2,280	2,310
沖縄総合事務局	1,430,340	6,480	878,160	402,630	124,260	9,520	9,280	358,760	1,710	197,730	130,210	25,690	3,430	0

1)宿泊施設タイプ不詳を含む。  
2)長野県は北陸信越運輸局、福井県は中部運輸局に含まれる。

参考第 1 7 表 施設所在地(47区分及び運輸局等)、宿泊施設タイプ(6区分)別実宿泊者数(従業者数10人以上の施設)並びに施設所在地(47区分及び運輸局等)、宿泊施設タイプ(6区分)別外国人実宿泊者数(従業者数10人以上の施設)

施設所在地(47区分 及び運輸局等)	宿泊施設タイプ(6区分)						宿泊施設タイプ(6区分)						(人)	
	実宿泊者数 ①	旅館	リゾート ホテル	ビジネス ホテル	シティ ホテル	簡易宿所	会社・団体の 宿泊所	うち外国人 実宿泊者数 ①	旅館	リゾート ホテル	ビジネス ホテル	シティ ホテル		簡易宿所
平成30年4月	26,156,490	4,985,060	4,287,310	11,493,810	4,494,980	613,810	281,440	4,857,810	593,940	773,370	1,830,750	1,586,080	64,720	8,940
01北海道	1,422,980	301,400	150,640	578,970	355,790	29,200	6,970	282,190	62,080	44,990	66,860	106,710	1,540	10
02青森県	238,650	60,690	18,060	135,860	21,760	2,280	-	28,530	8,370	3,800	13,580	2,680	100	-
03岩手県	306,850	86,760	53,560	124,120	38,640	3,180	590	24,810	4,750	9,120	7,160	3,730	50	10
04宮城県	513,370	139,460	50,270	248,850	50,270	17,800	1,060	29,810	1,830	3,800	16,790	7,360	30	0
05秋田県	152,920	50,610	13,070	62,810	22,360	3,420	640	8,920	3,330	920	2,200	2,200	0	0
06山形県	234,630	104,790	8,830	95,150	20,810	2,300	2,740	5,960	3,880	220	1,220	630	10	0
07福島県	455,080	184,050	77,100	175,060	14,340	2,380	2,150	11,730	3,470	2,680	4,680	830	60	0
08茨城県	301,240	52,510	11,430	207,120	26,110	1,320	2,760	16,230	1,850	190	9,250	4,810	0	130
09栃木県	184,780	53,070	136,000	167,200	12,930	4,370	7,790	21,340	10,390	3,170	7,210	560	10	0
10群馬県	455,610	235,730	75,350	123,540	16,250	2,640	2,110	35,870	12,170	19,540	3,350	420	0	390
11埼玉県	249,440	15,180	14,590	185,240	31,130	2,550	750	9,510	1,900	1,710	5,410	2,190	10	0
12千葉県	1,421,010	91,980	685,700	330,670	277,790	26,430	8,450	306,760	510	53,760	97,680	154,600	180	40
13東京都	3,042,200	54,980	33,850	1,828,080	989,640	112,920	22,730	977,180	16,910	8,840	488,840	439,080	22,660	850
14神奈川県	1,115,910	118,840	195,310	498,980	249,580	15,170	38,030	167,160	20,490	34,460	54,490	56,550	1,080	80
15新潟県	435,520	145,480	46,220	199,260	34,460	4,740	5,360	15,350	7,230	1,230	3,440	3,450	0	0
16富山県	217,120	55,240	17,480	106,080	31,090	4,250	2,980	39,420	5,280	5,260	13,950	14,620	260	50
17石川県	185,760	167,240	20,290	263,440	58,150	5,230	1,340	93,110	17,480	2,290	50,050	23,140	140	0
18福井県	155,600	76,620	10,750	82,980	13,280	1,010	950	9,030	5,330	340	2,590	750	20	0
19山梨県	507,450	190,860	201,780	87,510	8,650	13,700	4,960	182,320	73,250	95,340	8,620	820	4,270	20
20長野県	754,440	259,560	179,670	243,660	55,320	8,190	8,040	115,600	34,570	42,800	25,190	12,800	210	30
21岐阜県	378,860	148,760	106,890	184,990	24,090	1,820	12,310	117,550	43,100	41,240	14,470	13,540	20	5,170
22静岡県	377,600	377,600	333,970	362,130	83,520	12,290	38,060	146,120	6,930	29,500	31,490	29,060	60	20
23愛知県	970,090	88,620	47,720	544,450	229,000	47,290	13,000	179,650	9,910	3,190	79,120	86,500	150	770
24三重県	469,720	142,930	108,840	197,330	17,160	6,100	2,860	31,300	4,740	10,350	13,750	2,460	0	0
25滋賀県	263,790	78,860	63,870	71,000	36,830	7,650	5,580	35,620	10,390	5,800	5,990	13,460	20	60
31鳥取県	851,710	160,550	51,500	302,500	284,890	41,280	10,990	258,450	28,790	4,400	93,890	111,000	19,920	460
32島根県	162,660	52,690	2,670	95,010	11,530	530	230	5,200	2,960	300	1,380	840	0	0
33岡山県	290,950	39,720	17,000	166,950	53,710	12,600	1,020	33,890	7,440	20,100	20,100	9,610	490	0
34広島県	630,890	53,800	37,810	340,820	135,000	57,860	5,590	101,460	9,210	7,440	36,660	47,020	1,090	30
35山口県	215,420	68,940	11,220	109,080	17,900	6,120	2,180	6,240	2,740	610	2,280	600	10	0
36徳島県	109,440	21,640	18,370	50,690	15,920	1,370	1,450	6,840	2,960	460	2,200	1,010	20	180
37香川県	203,580	52,060	39,010	72,350	32,930	7,220	1,450	29,730	5,870	8,500	9,350	5,280	730	0
38愛媛県	268,410	81,080	7,880	137,110	35,430	3,260	3,660	22,460	8,620	350	9,670	3,680	130	10
39高知県	150,690	33,030	17,010	78,720	19,410	2,530	-	5,040	1,350	1,350	1,620	700	20	-
40福岡県	897,730	41,880	83,690	559,940	177,970	18,610	15,630	186,830	1,980	28,180	97,080	58,840	240	520
41佐賀県	162,730	60,980	28,320	58,370	8,380	6,090	580	29,230	10,650	6,410	10,040	2,070	50	0
42長崎県	402,480	91,540	99,890	148,480	50,230	3,710	8,650	52,840	8,550	19,100	17,500	7,680	10	0
43熊本県	453,970	98,910	87,060	225,610	28,470	8,250	5,670	74,860	17,170	29,900	18,990	8,270	540	0
44大分県	428,090	139,020	138,510	133,810	13,410	1,460	1,870	100,170	41,940	39,740	15,920	1,770	810	0
45宮崎県	197,510	17,340	31,870	128,120	11,690	8,480	20	16,720	1,380	8,420	5,660	1,200	60	0
46鹿児島県	391,330	90,480	46,810	193,900	56,200	3,860	90	39,420	10,560	13,990	13,990	9,730	30	0
47沖縄県	876,410	5,340	497,440	274,910	87,790	5,670	5,260	206,800	1,650	97,850	87,260	18,040	2,000	0
運輸局等(再掲) 2)														
北海道運輸局	1,422,980	301,400	150,640	578,970	355,790	29,200	6,970	282,190	62,080	44,990	66,860	106,710	1,540	10
東北運輸局	1,901,500	626,360	226,550	841,850	169,190	31,360	7,190	109,750	25,630	20,530	45,900	17,430	260	10
関東運輸局	7,605,930	944,860	1,354,010	3,428,380	1,612,080	179,090	87,570	1,716,370	135,760	217,020	674,850	659,030	28,210	1,510
北陸信越運輸局	1,922,860	623,760	281,510	1,212,450	179,010	22,410	67,200	263,480	64,560	51,570	92,640	54,010	610	80
中部信越運輸局	3,211,840	834,540	608,180	1,271,870	367,050	63,020	17,180	483,630	83,140	120,540	141,430	132,300	250	5,960
近畿運輸局	4,114,450	635,170	519,170	1,732,520	1,044,660	139,910	42,920	1,075,450	88,450	64,030	455,110	439,620	27,620	620
中国運輸局	1,434,560	281,910	69,140	765,810	230,360	78,320	9,010	156,010	22,160	8,810	64,690	58,720	1,600	30
四国運輸局	732,120	187,810	82,270	338,870	103,690	14,370	5,120	64,060	18,800	10,670	22,840	10,670	890	190
九州運輸局	2,933,840	540,160	516,140	1,448,230	346,350	50,450	32,510	500,060	91,720	137,360	179,170	89,550	1,730	520
沖縄総合事務局	876,410	5,340	497,440	274,910	87,790	5,670	5,260	206,800	1,650	97,850	87,260	18,040	2,000	0

①宿泊施設タイプ不詳を含む。  
②長野県は北陸信越運輸局、福井県は中部運輸局に含まれる。

参考第18表 施設所在地(47区分及び運輸局等)、従業員数(3区分)、宿泊目的割合(2区分)別定員稼働率  
並びに施設タイプ(6区分)別定員稼働率(従業員数10人以上の施設)

施設所在地(47区分 及び運輸局等)	従業員数(3区分)、宿泊目的割合(2区分)					宿泊施設タイプ(6区分)						会社・団体の 宿泊所							
	定員稼働率 1)、2)	10~29人		30~99人		1)	100人以上		旅館	リゾート ホテル	ビジネス ホテル		シティ ホテル	簡易宿所					
		観光目的の 宿泊者が 50%未満	観光目的の 宿泊者が 50%以上	観光目的の 宿泊者が 50%未満	観光目的の 宿泊者が 50%以上		観光目的の 宿泊者が 50%未満	観光目的の 宿泊者が 50%以上											
平成30年4月	50.5	41.7	64.2	46.5	30.8	60.6	50.2	40.1	66.3	56.1	52.1	70.8	30.4	42.4	67.8	69.3	26.8	29.6	40.0
01北海道	39.6	34.3	50.3	35.7	26.8	45.1	39.1	30.2	52.4	43.2	40.7	60.2	26.9	22.5	54.3	52.3	28.3	32.7	32.7
02青森県	40.8	29.6	54.7	38.6	26.8	54.4	40.5	29.9	56.2	34.8	33.0	45.9	25.1	28.5	59.9	44.9	14.0	31.2	23.1
03岩手県	33.4	21.4	52.2	38.6	16.3	49.8	35.4	24.6	56.3	20.1	18.8	35.8	23.7	19.2	61.1	53.2	31.2	22.7	23.1
04宮城県	42.8	30.1	57.7	40.8	20.8	54.3	34.6	24.6	61.6	35.3	31.5	52.8	28.4	31.2	63.3	53.0	8.4	5.4	21.4
05秋田県	29.0	18.1	47.5	26.7	17.7	40.3	29.4	17.8	52.0	39.9	29.1	66.6	19.2	21.3	53.3	59.1	4.9	5.4	21.4
06山形県	29.5	20.0	48.2	23.6	15.7	38.0	33.1	21.6	56.0	39.3	29.1	63.9	21.5	13.6	57.7	52.0	5.9	10.9	10.9
07福島県	35.4	27.0	51.7	30.4	15.4	45.7	36.5	26.5	63.4	46.0	45.0	58.2	26.0	36.7	58.8	59.6	10.5	32.9	32.9
08茨城県	51.1	29.5	63.7	40.1	21.0	59.1	51.4	31.1	72.1	54.0	43.7	59.4	27.2	38.8	65.2	60.9	10.5	32.9	32.9
09栃木県	38.4	34.6	57.2	33.5	23.6	52.7	42.9	33.4	60.6	48.2	47.6	65.3	31.0	42.6	60.1	57.2	21.3	18.7	18.7
10群馬県	40.6	31.8	61.5	36.9	21.1	66.9	34.2	35.9	55.9	38.2	38.2	62.2	34.0	27.6	66.0	54.4	15.2	10.2	10.2
11埼玉県	59.4	31.0	66.3	43.5	28.9	66.4	53.4	27.5	65.4	68.3	66.0	68.7	34.5	67.3	67.3	65.5	29.3	39.2	39.2
12千葉県	57.6	55.8	62.6	50.2	41.1	59.5	51.2	46.8	65.0	63.2	62.8	65.2	28.9	63.4	57.7	71.3	26.5	42.2	42.2
13東京都	73.5	75.0	72.7	71.6	72.2	71.4	75.8	76.2	75.6	73.4	75.7	70.8	55.0	66.3	76.1	72.6	63.9	54.8	54.8
14神奈川県	59.8	55.9	64.1	52.5	42.0	60.3	59.9	54.8	64.6	70.7	69.0	74.8	38.5	60.3	67.9	71.1	31.0	32.0	32.0
15新潟県	32.3	19.7	58.2	37.9	16.2	59.7	31.6	21.7	57.1	25.4	19.8	55.0	22.0	16.4	60.6	55.7	21.1	20.8	20.8
16富山県	41.6	25.7	64.9	37.1	19.0	62.8	40.4	29.5	62.3	66.1	39.1	74.8	26.7	26.7	65.1	75.7	13.2	24.9	24.9
17石川県	47.0	39.0	66.8	53.6	42.4	65.0	43.8	35.0	67.6	44.4	42.5	71.3	28.4	29.7	71.6	75.2	17.2	18.5	18.5
18福井県	37.1	25.1	61.3	33.1	11.1	60.6	40.4	28.0	62.9	33.9	33.9	47.5	25.6	25.3	64.2	42.6	8.4	30.6	30.6
19山梨県	43.2	40.6	56.4	35.4	31.4	52.7	51.1	48.7	60.3	46.3	46.2	66.2	39.5	53.1	57.6	55.9	11.8	30.4	30.4
20長野県	30.6	23.5	58.9	25.6	14.9	55.1	34.3	28.0	63.3	34.2	30.9	66.7	25.1	24.0	59.8	63.6	8.8	10.5	10.5
21岐阜県	43.2	39.6	61.2	35.3	31.1	52.6	44.4	39.8	69.6	51.4	49.9	83.8	35.8	44.7	61.6	75.8	6.6	36.8	36.8
22静岡県	43.3	37.1	58.2	43.4	38.9	61.2	44.6	40.3	62.7	40.9	36.5	64.5	38.4	37.7	62.1	62.1	20.8	24.1	24.1
23愛知県	59.3	37.7	71.7	58.8	24.3	71.2	56.8	42.6	70.7	66.9	52.7	75.4	28.4	44.7	73.0	74.1	35.6	25.4	25.4
24三重県	43.6	35.4	63.2	43.0	21.4	62.4	47.4	40.5	64.8	39.2	38.4	60.3	30.5	38.7	64.1	71.2	14.9	26.3	26.3
25滋賀県	47.5	42.0	61.3	39.6	25.5	54.5	48.6	37.1	71.0	54.8	53.9	87.5	44.0	44.4	67.1	60.0	13.4	28.1	28.1
26京都府	66.0	65.9	66.5	51.9	49.8	59.4	69.2	68.2	73.5	77.4	77.4	77.4	42.7	42.2	85.3	82.4	47.3	43.1	43.1
27大阪府	78.6	79.3	78.1	76.5	73.7	77.8	78.4	84.5	74.1	80.8	78.1	84.5	39.7	73.3	79.7	85.3	54.7	43.0	43.0
28兵庫県	47.8	39.2	66.1	44.4	21.7	65.2	47.2	37.0	64.9	51.2	48.7	74.6	34.2	42.9	68.5	69.7	14.6	34.3	34.3
29奈良県	38.8	41.0	16.0	33.2	12.3	48.9	48.7	58.7	46.8	46.8	46.8	46.8	30.3	49.2	73.4	46.7	15.5	8.7	8.7
30和歌山県	36.5	33.2	53.4	36.5	28.5	57.2	34.1	32.5	41.1	38.1	37.1	66.3	30.5	35.8	58.3	57.8	27.5	27.9	27.9
31鳥取県	34.7	23.2	63.0	37.1	15.9	64.3	33.2	26.4	64.3	34.1	23.1	54.0	23.3	18.9	66.0	59.8	13.8	10.5	10.5
32島根県	42.9	38.4	58.4	41.9	23.8	51.4	45.1	28.9	76.7	40.1	40.1	54.0	25.6	43.9	60.7	60.4	18.6	23.7	23.7
33岡山県	50.4	29.5	66.1	50.3	21.0	65.2	50.9	30.5	64.8	49.2	39.3	84.9	23.1	33.8	68.6	65.1	30.1	25.2	25.2
34広島県	58.8	35.4	71.2	50.9	22.8	65.8	59.2	33.7	73.4	76.2	69.6	78.9	33.8	45.7	73.7	79.8	29.7	30.5	30.5
35山口県	43.7	32.6	58.1	45.8	29.2	55.6	44.4	34.4	64.1	41.1	41.1	53.4	29.0	25.3	61.3	50.2	49.6	26.7	26.7
36徳島県	42.0	31.1	55.1	39.5	17.9	53.2	45.4	32.5	57.8	41.1	41.1	65.7	25.3	38.0	56.8	49.5	11.4	25.0	25.0
37香川県	43.7	33.1	59.8	36.4	18.8	56.2	49.0	39.5	62.0	48.0	42.1	65.7	32.1	41.7	60.0	57.0	17.1	0.4	0.4
38愛媛県	53.5	41.4	62.0	50.6	26.6	58.8	57.4	47.3	66.7	50.6	42.9	60.7	43.1	37.5	66.0	57.0	16.7	37.2	37.2
39高知県	38.7	28.1	50.3	39.1	20.4	47.6	36.3	27.5	52.2	41.0	35.1	69.5	27.6	25.5	54.1	39.3	18.8	15.2	15.2
40福岡県	66.2	73.3	66.7	65.7	45.0	72.8	54.9	72.5	55.7	66.9	55.7	76.4	29.7	49.2	77.3	74.7	28.5	7.0	7.0
41佐賀県	44.4	34.2	63.1	39.4	26.8	59.0	50.2	38.1	70.0	47.7	47.7	51.9	32.4	42.9	70.7	57.9	29.9	29.9	29.9
42長崎県	49.0	41.0	61.4	45.9	30.1	55.2	44.4	30.2	70.6	65.5	66.1	52.5	31.2	52.2	66.4	50.7	18.2	60.6	60.6
43熊本県	46.9	35.0	62.0	43.6	29.4	54.7	50.1	37.9	68.5	44.2	35.0	68.9	32.0	37.4	65.2	68.2	19.3	31.4	31.4
44大分県	48.4	43.7	59.1	43.0	30.9	57.4	46.3	41.4	62.2	64.9	65.0	63.7	36.0	56.1	61.7	52.8	16.2	18.0	18.0
45宮崎県	39.2	30.0	52.0	38.8	20.9	49.1	43.0	38.7	57.6	32.3	33.1	18.1	19.9	30.6	54.4	41.5	19.7	1.0	1.0
46鹿児島県	49.7	38.3	64.2	45.0	21.4	58.7	53.7	38.5	70.3	49.7	48.4	67.9	34.7	35.2	70.0	60.7	15.0	18.9	18.9
47沖縄県	57.7	57.6	59.1	52.2	50.1	57.0	57.8	57.0	64.3	60.7	60.7	72.0	45.3	64.8	64.8	67.6	26.6	43.4	43.4
運輸局等(再掲) <sup>3)</sup>																			
北海道運輸局	39.6	34.3	50.3	35.7	26.8	45.1	39.1	30.2	52.4	43.2	40.7	60.2	26.9	22.5	54.3	52.3	28.3	40.0	40.0
東北運輸局	35.8	24.9	53.0	33.4	17.8	48.1	38.3	28.1	58.7	31.8	31.8	55.8	24.4	26.4	60.0	53.0	14.3	14.1	14.1
関東運輸局	52.6	52.6	67.9	54.5	40.0	65.2	58.4	47.2	69.8	65.7	63.9	69.9	34.7	54.8	70.0	71.5	35.5	33.8	33.8
北陸信越運輸局	35.3	25.8	61.2	34.2	19.2	59.6	36.3	28.1	62.3	30.7	30.7	65.2	24.9	22.5	64.1	67.8	12.7	14.5	14.5
中部運輸局	47.0	36.4	65.2	47.1	26.4	63.2	47.4	39.6	66.8	46.2	40.3	70.9	33.7	39.0	66.9	69.5	26.5	26.0	26.0
近畿運輸局	61.4	56.1	71.8	54.2	42.8	68.0	64.0	59.7	71.0	66.1	62.3	83.0	36.6	49.6	77.3	80.2	33.2	35.2	35.2
中国運輸局	49.3	30.4	66.1	47.1	22.6	61.5	48.6	31.2	69.6	57.1	43.0	75.3	26.5	37.2	68.1	70.2	30.7	28.3	28.3
四国運輸局	45.2	33.5	57.7	41.5	20.4	53.9	48.8	38.0	61.5	43.0	40.3	63.7	33.6	36.1	60.1	51.7	16.5	29.7	29.7
九州運輸局	51.8	40.5	65.1	48.8	30.3	61.0	52.3	39.8	68.9	57.0	52.5	72.0	32.4	44.2	69.0	64.5	22.2	41.8	

参考第19表 施設所在地(47区分及び運輸局等)、従業者数(3区分)、宿泊目的割合(2区分)別利用客室数並びに施設所在地(47区分及び運輸局等)、宿泊施設タイプ(6区分)別利用客室数(従業者数10人以上の施設)

施設所在地(47区分 及び運輸局等)	従業者数(3区分)、宿泊目的割合(2区分)				宿泊施設タイプ(6区分)						会社・団体の 宿泊所							
	利用客室数 1)、2)		10～29人		30～99人		100人以上		旅館	リゾート ホテル		ビジネス ホテル	シティ ホテル	簡易宿所				
	観光目的の 宿泊者が 50%以上	観光目的の 宿泊者が 50%未満	1)	観光目的の 宿泊者が 50%以上	観光目的の 宿泊者が 50%未満	1)	観光目的の 宿泊者が 50%以上	観光目的の 宿泊者が 50%未満										
平成30年4月	21,855,170	8,307,630	13,536,920	8,125,800	1,756,340	6,359,980	8,226,310	2,990,920	5,503,060	3,560,380	1,942,690	2,320,570	2,357,310	12,406,950	4,179,360	425,050	165,920	3,880
01北海道	1,177,650	585,170	592,480	353,500	117,170	236,330	426,730	168,120	299,880	13,140	18,670	164,330	92,420	598,370	296,060	22,590	3,880	-
02青森県	203,410	61,850	141,550	99,060	20,050	79,010	83,670	24,660	57,010	5,430	5,130	34,100	8,720	138,750	20,070	1,760	-	-
03岩手県	266,210	72,660	193,550	110,980	10,500	100,480	133,420	44,990	88,930	17,680	13,120	49,240	37,120	138,700	37,980	6,750	420	850
04宮城県	438,190	108,330	329,870	151,370	15,800	135,570	220,760	51,960	168,800	66,070	25,500	61,820	26,150	289,860	43,390	16,120	850	850
05秋田県	136,520	35,820	100,700	56,580	15,380	41,460	65,580	16,890	48,690	3,550	10,550	32,800	7,490	69,810	24,470	1,490	480	480
06山形県	182,920	53,440	129,480	68,690	19,900	48,790	82,600	23,010	59,590	10,540	21,100	50,140	4,390	105,640	20,830	540	1,370	1,370
07福島県	359,070	119,550	240,150	164,220	26,840	137,380	142,550	49,320	93,230	43,390	9,540	94,650	37,960	209,510	15,180	950	1,440	1,440
08茨城県	307,080	37,710	274,370	143,590	8,510	135,080	131,870	19,140	112,730	5,060	26,560	22,860	5,390	148,920	35,200	410	1,290	1,290
09栃木県	346,590	133,370	193,220	112,940	33,710	79,230	183,700	75,630	108,070	44,030	81,790	63,470	180,510	15,440	2,150	3,230	3,230	3,230
10群馬県	299,570	153,910	165,660	122,370	29,710	92,650	134,020	61,300	73,010	43,190	95,310	36,760	148,920	17,220	570	800	800	800
11埼玉県	270,730	14,300	256,430	124,720	2,770	121,950	110,560	7,660	102,900	35,440	3,870	6,630	8,240	221,320	32,350	1,560	620	620
12千葉県	959,550	577,130	382,420	239,980	67,270	172,710	202,900	114,780	88,120	516,670	395,090	38,110	348,520	337,060	220,620	8,470	6,770	6,770
13東京都	3,336,890	1,029,210	2,299,650	1,077,420	213,800	855,380	1,071,390	212,460	1,188,090	602,950	585,130	56,110	28,320	2,020,470	1,101,350	107,080	23,080	23,080
14神奈川県	972,000	346,960	624,500	360,700	83,690	276,470	350,710	104,700	246,020	158,570	102,020	52,980	105,140	548,990	228,190	15,370	21,330	21,330
15新潟県	374,380	92,880	281,500	176,900	21,420	155,480	142,800	44,670	98,120	54,690	27,900	69,430	25,450	232,960	36,370	6,990	3,180	3,180
16富山県	160,880	37,010	123,870	58,770	9,010	49,760	74,870	25,680	49,190	2,320	24,920	21,720	7,370	105,540	23,630	1,330	1,300	1,300
17石川県	375,130	181,260	193,870	144,970	47,370	97,600	161,090	74,660	86,430	69,070	9,840	70,790	11,480	244,440	46,600	1,500	320	320
18福井県	144,890	39,750	105,140	49,000	4,560	44,440	85,480	26,540	58,940	10,410	1,770	31,120	6,000	94,330	12,060	430	350	350
19山梨県	289,280	195,500	93,790	115,470	71,010	44,450	131,470	82,970	48,490	42,350	840	81,950	99,600	89,440	6,630	9,070	2,590	2,590
20長野県	528,090	241,080	287,000	176,900	54,930	156,750	226,120	119,160	106,960	90,290	67,000	117,950	108,600	250,260	44,980	2,670	3,630	3,630
21岐阜県	236,460	149,500	86,920	74,870	32,550	42,320	99,180	39,350	62,410	57,150	5,260	71,950	49,830	87,690	18,330	470	16,990	16,990
22静岡県	808,290	346,800	461,490	339,140	72,630	266,510	321,080	183,810	137,270	148,070	90,370	163,470	156,580	397,720	69,240	4,590	8,190	8,190
23愛知県	935,070	151,290	783,780	479,190	25,880	453,310	320,480	94,360	226,130	135,400	104,340	36,670	22,540	636,290	202,240	5,590	7,690	7,690
24三重県	339,310	137,740	201,570	144,590	22,420	122,170	132,910	60,270	72,640	55,050	6,760	60,910	51,660	207,740	16,840	330	1,820	1,820
25滋賀県	179,080	79,950	99,130	65,900	13,260	52,640	60,510	18,260	42,250	52,670	4,240	31,510	28,250	83,180	31,560	2,980	1,600	1,600
26京都市府	729,390	155,660	573,730	206,860	126,310	77,170	196,050	81,120	251,360	251,360	262,860	11,230	89,130	1,013,870	523,330	36,300	6,080	6,080
27大阪府	1,696,540	637,600	1,058,940	546,640	139,840	406,800	630,210	240,930	389,280	519,690	256,830	11,230	89,130	1,013,870	523,330	52,910	15,240	15,240
28兵庫県	552,000	232,220	319,760	198,460	25,790	172,650	177,250	64,810	112,430	176,290	141,620	80,640	74,560	278,230	97,730	5,530	15,240	15,240
29奈良県	80,550	77,260	3,300	30,750	28,700	2,050	36,360	35,120	1,240	13,440	13,440	21,380	7,710	35,320	14,340	1,680	120	120
30和歌山県	169,640	106,110	63,290	76,040	31,740	44,060	40,160	26,690	13,460	53,440	47,670	58,200	31,610	66,400	8,300	4,080	1,030	1,030
31鳥取県	102,500	33,510	68,990	36,650	8,040	36,650	47,190	22,490	24,700	10,610	2,980	30,780	480	57,820	12,630	800	-	-
32島根県	144,290	36,240	108,050	79,130	10,260	68,870	57,190	18,000	39,190	7,980	7,980	26,150	2,920	102,920	10,870	530	900	900
33岡山県	268,270	42,960	225,320	127,050	9,900	117,160	110,940	15,720	95,220	30,280	17,340	19,040	9,810	184,720	46,120	8,280	320	320
34広島県	527,630	73,910	453,720	221,400	18,720	202,680	185,710	28,640	157,060	120,520	26,540	93,980	22,940	344,460	105,510	29,520	4,400	4,400
35山口県	195,690	52,040	143,650	93,450	10,680	82,770	79,340	28,630	50,710	22,900	12,730	33,600	5,320	137,870	16,910	1,530	460	460
36徳島県	99,860	28,670	71,190	44,030	4,880	39,150	42,090	10,050	32,040	13,740	13,740	11,440	8,810	64,450	13,650	600	900	900
37香川県	155,280	50,700	104,580	57,680	10,730	46,940	62,970	21,600	41,370	34,640	18,360	26,930	19,300	74,370	32,240	2,440	0	0
38愛媛県	223,790	47,460	176,330	88,100	7,980	80,130	96,050	26,230	69,820	39,640	13,260	38,130	4,930	142,210	34,710	1,300	2,500	2,500
39高知県	125,840	34,630	91,210	66,680	7,330	59,350	32,790	11,390	21,400	26,370	10,460	16,820	9,430	80,560	18,330	710	-	-
40福岡県	822,990	160,500	662,480	420,660	42,060	315,320	310,590	70,950	239,640	155,020	47,490	18,810	46,070	580,110	157,500	14,170	6,330	6,330
41佐賀県	123,780	41,920	81,860	53,810	12,930	40,880	57,140	18,360	38,780	12,840	10,630	25,470	15,700	73,870	6,780	1,490	470	470
42長門県	305,750	116,690	189,060	111,990	16,830	95,160	132,810	42,470	90,330	60,960	57,390	39,940	55,510	161,080	43,810	2,610	2,800	2,800
43熊本県	378,260	109,140	269,120	142,320	27,310	115,020	201,510	66,710	134,800	34,420	15,120	49,400	43,710	253,000	24,430	5,780	1,940	1,940
44大分県	272,490	122,140	150,350	125,060	32,010	93,050	101,800	51,950	49,860	45,630	38,190	60,490	55,760	142,790	11,670	1,890	700	700
45宮崎県	171,730	36,600	134,000	76,940	8,860	68,080	75,300	9,190	64,970	18,540	960	8,520	20,760	130,410	10,120	1,020	10	10
46鹿児島県	338,500	108,720	229,120	124,080	14,480	108,940	153,220	40,030	113,190	61,200	54,210	45,320	211,560	211,560	42,400	2,300	240	240
47沖縄県	742,500	607,660	134,840	212,400	120,780	91,610	220,100	176,870	43,230	310,010	310,010	3,160	388,680	279,840	65,620	3,620	1,590	1,590
北海道運輸局	1,177,650	585,170	592,480	353,500	117,170	236,330	426,730	168,120	299,880	13,140	18,670	164,330	92,420	598,370	296,060	22,590	3,880	3,880
東北運輸局	1,586,950	451,650	1,135,300	651,170	108,470	542,700	730,580	214,330	516,250	205,200	76,350	322,770	117,820	952,280	161,930	27,610	4,560	4,560
関東運輸局	6,781,700	2,483,100	4,298,030	2,297,180	510,490	1,778,120	2,316,610	678,340	1,188,270</									



参考第20表 施設所在地(47区分及び運輸局等)、従業員数(3区分)、宿泊目的割合(2区分)別客室稼働率  
並びに施設所在地(47区分及び運輸局等)、宿泊施設タイプ(6区分)別客室稼働率(従業員数10人以上の施設)

施設所在地(47区分 及び運輸局等)	従業員数(3区分)、宿泊目的割合(2区分)					宿泊施設タイプ(6区分)						会社・団体の 宿泊所						
	客室稼働率 1)、2)	10~29人		30~99人		1)	100人以上		旅館	リゾート ホテル	ビジネス ホテル		シティ ホテル	簡易宿所				
		観光目的の 宿泊者が 50%未満	観光目的の 宿泊者が 50%以上	観光目的の 宿泊者が 50%未満	観光目的の 宿泊者が 50%以上		観光目的の 宿泊者が 50%未満	観光目的の 宿泊者が 50%以上										
平成30年4月	71.8	64.1	77.6	68.3	74.7	72.6	63.5	79.1	76.4	72.8	84.0	52.7	58.8	79.2	82.3	47.9	43.5	
01北海道	56.8	51.3	63.6	54.3	60.7	56.8	48.5	63.9	59.2	45.2	70.6	45.4	31.4	67.1	64.5	39.0	53.6	
02青森県	61.3	51.1	67.2	62.6	66.9	63.8	56.5	68.9	47.6	49.5	61.1	49.1	33.9	69.9	60.8	36.1	-	
03岩手県	58.6	42.4	68.4	61.5	68.4	63.8	56.3	71.1	38.1	35.8	53.0	48.3	39.4	70.5	66.0	52.5	55.3	
04宮城県	63.9	51.0	69.6	58.3	63.1	69.8	58.4	74.2	60.1	51.7	81.0	46.2	46.2	72.3	73.1	37.3	64.1	
05秋田県	50.0	32.3	62.0	47.1	57.9	49.9	31.1	63.1	67.5	48.5	77.8	36.0	30.7	63.4	67.0	17.0	20.4	
06山形県	54.3	38.5	65.4	44.9	57.4	59.2	42.3	69.9	71.1	63.2	75.9	21.7	21.7	68.4	62.3	8.0	24.8	
07福島県	59.2	46.3	68.8	56.0	64.5	62.4	46.2	76.5	61.8	60.8	66.4	49.2	45.5	70.4	70.5	13.4	25.7	
08茨城県	73.8	51.5	71.9	69.5	72.1	79.0	54.2	85.7	74.4	56.9	79.0	45.2	54.1	79.5	77.6	15.2	41.7	
09栃木県	63.7	53.1	75.8	56.3	67.7	65.0	56.3	78.8	69.4	64.2	72.6	51.8	78.8	78.4	66.4	24.1	31.0	
10群馬県	62.8	51.5	76.4	60.2	76.1	65.0	54.9	76.8	64.2	56.2	64.2	56.2	43.1	78.4	66.9	23.0	20.1	
11埼玉県	74.1	42.6	77.2	76.3	77.0	73.7	32.0	77.6	85.3	77.0	77.0	47.1	37.9	77.7	81.7	42.3	42.3	
12千葉県	78.9	78.2	79.9	72.7	76.1	73.7	69.0	80.9	84.6	84.4	85.2	49.3	84.4	76.4	86.5	44.1	63.0	
13東京都	88.2	88.7	88.0	85.1	85.2	91.1	92.1	90.8	88.7	88.7	88.6	83.2	79.6	90.1	88.4	69.1	65.3	
14神奈川県	81.4	78.0	83.5	78.0	81.9	77.5	83.6	81.8	86.1	84.8	88.2	64.7	75.3	86.7	86.9	48.8	46.8	
15新潟県	54.4	33.3	68.8	59.9	68.1	57.3	42.0	68.6	38.2	26.6	66.0	42.3	22.5	70.6	67.3	43.2	30.4	
16富山県	60.5	42.7	69.1	55.2	65.2	59.5	47.6	68.4	80.5	86.0	80.0	42.0	37.2	68.9	76.5	21.1	31.3	
17石川県	71.6	66.0	77.9	71.4	74.2	70.7	61.6	81.1	74.4	72.4	90.1	54.8	44.3	79.3	86.5	24.9	50.3	
18福井県	63.8	45.3	75.4	56.8	70.1	70.7	56.3	79.8	52.4	49.1	78.5	45.5	48.9	76.8	62.3	18.6	43.1	
19山梨県	68.0	67.2	69.9	61.8	66.4	74.5	75.2	73.2	68.4	68.3	73.8	71.1	72.1	69.5	69.1	33.0	42.7	
20長野県	52.5	38.8	74.6	48.0	24.8	57.2	46.1	78.1	53.0	46.9	84.0	42.1	37.8	72.7	81.4	11.6	21.4	
21岐阜県	66.7	62.8	74.7	58.9	47.1	65.9	61.1	74.8	81.1	80.2	91.2	64.1	59.7	74.2	88.5	9.1	55.2	
22静岡県	65.0	57.9	71.6	64.5	70.2	65.7	62.6	70.4	64.9	56.9	82.9	63.1	55.9	72.8	80.0	30.7	30.2	
23愛知県	79.6	61.0	84.6	80.4	41.6	77.2	65.5	83.3	83.0	74.4	86.0	46.1	58.8	84.8	84.6	55.7	54.1	
24三重県	69.3	57.1	71.6	63.2	40.5	69.3	64.4	74.0	60.4	59.7	66.8	55.8	53.3	72.2	74.7	16.5	41.9	
25滋賀県	64.9	63.0	75.4	63.6	69.7	74.6	61.1	82.5	71.5	70.2	90.7	67.4	55.3	76.3	89.2	30.4	24.9	
26京都府	83.3	83.6	81.9	73.4	71.7	86.4	86.4	87.6	88.9	88.9	-	61.6	58.4	89.6	91.8	73.7	70.7	
27大阪府	88.0	87.4	88.6	87.4	88.9	86.6	91.1	84.0	90.4	88.7	92.1	60.6	61.6	87.4	93.4	67.6	45.3	
28兵庫県	70.3	63.2	76.5	66.2	38.2	71.3	59.8	80.1	74.3	74.0	75.4	58.1	61.2	79.8	79.7	26.2	47.2	
29奈良県	63.2	64.7	41.9	56.6	59.5	33.6	77.6	70.3	51.7	51.7	-	55.6	59.1	81.3	59.3	23.7	10.3	
30和歌山県	58.9	53.5	71.4	61.5	49.3	53.7	51.1	59.7	59.8	58.2	77.3	52.7	51.4	73.1	68.2	41.8	34.4	
31鳥取県	62.0	46.9	74.8	64.4	37.9	60.3	48.5	71.5	60.6	54.0	63.6	45.5	20.1	76.1	75.0	32.2	-	
32島根県	69.4	56.7	75.1	67.0	46.2	71.9	73.5	81.5	66.6	66.6	-	53.0	62.4	75.7	73.8	55.7	43.0	
33岡山県	74.4	54.3	80.0	73.1	42.7	77.8	75.5	81.6	75.9	67.7	90.4	46.8	46.8	83.4	75.8	54.2	25.0	
34広島県	78.8	57.9	83.7	75.0	44.7	80.0	77.1	84.8	90.2	87.6	91.0	51.9	63.4	85.1	90.0	49.4	38.6	
35山口県	63.6	54.4	67.8	58.6	38.7	70.2	59.5	78.1	65.5	63.6	68.1	55.2	42.4	68.1	70.2	28.2	20.6	
36徳島県	67.3	55.0	73.9	66.6	63.2	68.1	53.1	74.7	67.0	67.0	-	48.6	58.3	75.5	69.6	29.1	32.2	
37香川県	70.5	61.8	75.7	65.3	41.8	74.9	65.1	75.2	79.4	79.4	79.3	61.1	67.7	77.0	72.0	40.9	0.8	
38愛媛県	72.7	64.5	75.3	66.7	70.9	77.7	68.8	81.6	76.3	81.3	74.0	68.4	59.1	75.5	74.9	27.7	57.1	
39高知県	64.6	53.7	69.9	63.9	40.0	69.0	46.5	69.5	74.8	73.5	76.9	50.8	50.0	71.1	70.1	19.9	60.0	
40福岡県	77.4	69.0	79.8	78.3	68.2	77.9	76.6	78.3	74.4	60.7	82.7	42.9	56.7	81.4	84.4	49.9	15.0	
41佐賀県	67.2	58.3	72.8	59.6	39.0	74.4	73.6	74.9	74.6	77.5	63.0	53.6	71.3	76.2	67.2	31.6	63.2	
42長崎県	68.6	61.6	73.8	64.5	68.6	69.0	53.2	80.1	76.9	73.8	73.8	54.6	69.8	74.4	67.8	35.0	40.6	
43熊本県	71.1	59.1	77.4	66.2	51.3	75.8	64.2	83.2	66.8	55.3	79.8	57.5	61.3	78.7	81.4	30.9	30.5	
44大分県	66.0	62.1	69.5	62.2	48.8	66.0	63.1	69.4	79.0	78.3	82.4	56.8	69.6	71.4	65.6	17.1	30.5	
45宮崎県	57.2	43.4	64.8	58.5	36.7	63.4	62.4	69.0	40.6	43.4	18.1	35.6	42.7	65.8	48.2	23.7	2.2	
46鹿児島県	67.3	57.1	73.7	63.8	37.1	70.9	57.3	77.5	66.2	66.6	63.1	57.0	49.5	76.2	67.3	28.3	60.3	
47沖縄県	78.5	78.9	76.9	72.2	75.9	78.0	77.7	79.3	83.9	83.9	-	60.2	78.4	79.2	83.9	40.1	39.5	
運輸局等(再掲) <sup>3)</sup>																		
北海道運輸局	56.8	51.3	63.6	54.3	60.7	56.8	48.5	63.9	59.2	56.2	70.6	45.4	31.4	67.1	64.5	39.0	53.6	
東北運輸局	59.0	44.6	67.7	55.9	34.7	62.6	48.0	71.7	57.4	50.8	73.4	46.4	40.0	70.1	67.1	33.1	29.3	
関東運輸局	80.5	83.6	75.7	83.6	80.3	81.0	71.6	85.7	85.3	84.0	87.1	59.4	72.6	85.0	86.9	57.6	51.2	
北陸信越運輸局	57.9	43.7	72.5	56.6	33.6	60.6	48.9	74.3	54.8	47.4	76.7	44.8	34.3	73.4	78.1	24.2	26.2	
中部運輸局	70.0	58.4	77.7	69.5	44.4	70.2	62.8	77.3	70.8	63.5	84.1	57.9	56.1	78.0	82.1	45.7	38.8	
近畿運輸局	79.9	76.9	83.2	75.6	66.3	81.5	80.0	82.9	83.1	80.7	89.5	58.6	65.8	85.2	90.1	59.0	46.9	
中国運輸局	72.4	54.3	78.6	64.3	42.3	73.1	54.0	82.1	80.8	72.3	86.3	50.4	54.0	79.5	82.2	48.4	35.7	
四国運輸局	69.4	65.6	74.0	65.6	40.8	74.0	60.4	76.8	75.6	75.1	76.2	59.7	60.0	74.8	72.5	31.0	45.1	
九州運輸局	70.1	60.5	75.2	67.8	49.5	72.8	63.6	77.4	70.2	65.9	78.8	60.0	60.0	76.7	75.5	35.9	48.3	
沖縄総合事務局	78.5	78.9	76.9	72.2	75.9	78.0	77.7	79.3	83.9	83.9	-	60.2	78.4	79.2	83.9	40.1	39.5	

1) 宿泊目的割合不詳を含む。

2) 宿泊施設タイプ不詳を含む。

3) 長野県は北陸信越運輸局、福井県は中部運輸局に含まれる。



参考第2表 施設所在地(47区分及び運輸局等)、宿泊施設タイプ(6区分)、居住地(2区分)、別延べ宿泊者数(従業者数10人以上の施設)

施設所在地(47区分 及び運輸局等)	延べ 宿泊者数 (1,2)		旅館		リゾートホテル		ビジネスホテル		シェアホテル		簡易宿所		会社・団体の宿泊所		(人泊)					
	県内 1)	県外 1)	2)	県内	県外	2)	県内	県外	2)	県内	県外	2)	県内	県外						
	31,659,740	26,706,060	5,698,750	1,281,410	4,183,470	5,444,610	742,210	4,120,160	15,666,800	3,043,130	11,961,090	6,644,410	972,510	5,406,600		816,590	342,650	438,570	392,700	154,320
北海道	758,480	1,031,330	360,830	161,890	196,110	187,760	77,330	110,430	782,770	364,260	403,780	476,890	117,810	353,850	36,180	26,860	6,700	10,810	10,340	470
01北海	758,480	1,031,330	360,830	161,890	196,110	187,760	77,330	110,430	782,770	364,260	403,780	476,890	117,810	353,850	36,180	26,860	6,700	10,810	10,340	470
02札幌	284,350	221,320	103,670	33,860	52,910	20,540	11,900	18,080	168,140	34,310	123,420	26,200	7,150	19,050	880	880	1,850	780	540	230
03岩手	380,070	275,280	103,610	36,660	66,940	62,310	11,900	50,410	157,020	38,180	113,220	47,340	10,360	37,800	9,020	2,340	6,670	1,560	1,650	510
04宮城	662,340	460,060	153,490	62,360	77,080	61,710	21,010	40,710	348,880	59,860	280,670	61,490	10,360	31,130	25,290	15,330	9,960	3,960	1,600	140
05秋田	46,930	139,440	16,400	12,440	47,620	15,630	2,490	13,140	81,240	23,910	29,030	6,020	3,990	1,440	2,860	1,440	2,960	3,190	1,910	1,250
06山形	78,980	199,830	116,530	41,010	68,780	9,830	3,350	6,480	119,840	24,620	95,210	26,410	5,860	2,790	2,240	2,890	2,890	3,400	1,640	1,890
07福島	572,000	402,810	217,770	69,260	147,810	88,840	9,410	79,430	239,410	67,060	163,650	40,880	14,440	34,910	770	770	670	3,400	1,250	2,190
08茨城	396,670	274,110	62,180	18,150	44,030	13,310	8,910	17,560	273,560	68,430	183,680	42,780	7,870	34,910	1,440	1,440	3,760	8,770	1,550	7,220
09栃木	611,170	463,550	212,730	25,730	159,620	156,170	21,030	125,510	211,560	55,470	156,080	47,380	11,270	40,880	810	810	1,920	1,650	1,710	1,540
10群馬	525,350	415,700	250,050	45,960	193,730	82,800	5,990	72,520	252,350	50,370	131,300	20,420	4,350	29,480	2,730	2,730	3,120	1,950	1,410	1,820
11埼玉	337,810	229,310	18,990	7,940	11,050	9,800	6,940	9,990	252,350	30,470	172,370	42,200	10,880	34,520	17,590	13,530	3,760	2,270	1,550	1,210
12東京	229,750	3,702,500	105,020	32,420	72,590	89,520	65,230	72,070	443,150	335,990	349,270	39,750	39,750	33,530	39,200	33,530	48,070	18,570	10,470	17,410
13千葉	4,857,300	4,857,300	92,140	24,420	43,670	57,750	19,080	38,670	2,719,820	476,330	2,018,000	1,812,410	322,950	1,405,850	141,920	141,920	4,760	18,370	18,570	18,570
14神奈川	1,468,530	1,090,230	330,620	167,380	109,420	231,110	53,310	165,820	670,370	148,480	492,320	355,430	72,810	279,530	8,300	8,300	7,540	7,540	1,910	5,630
15新潟	554,150	363,850	164,130	66,120	98,000	60,230	15,840	43,200	268,250	67,540	178,990	45,190	14,690	30,500	1,280	1,280	2,580	3,270	1,640	1,630
16富山	43,770	191,640	58,790	22,500	36,280	17,840	2,160	15,680	132,820	13,310	100,610	36,400	1,540	34,860	2,600	2,600	3,270	1,640	1,100	1,440
17石川	65,340	540,590	176,000	33,760	142,240	23,700	2,770	20,930	333,210	13,310	298,280	76,770	2,490	74,280	7,810	7,810	4,400	1,570	1,100	470
18福井	220,330	498,730	81,630	19,580	62,060	13,530	1,530	11,990	105,170	11,990	92,280	15,740	1,230	620	620	1,170	1,170	1,580	516	170
19山梨	37,690	198,730	205,340	14,680	188,730	7,040	193,290	115,170	115,170	18,310	88,900	9,960	8,450	18,740	4,530	4,530	14,210	6,740	1,580	5,160
20長野	915,090	736,610	295,050	60,020	233,550	230,500	14,720	207,350	299,720	73,280	222,330	66,070	11,290	54,790	13,240	13,240	11,400	10,510	3,200	7,200
21岐阜	437,660	362,370	169,360	24,890	140,680	116,830	12,660	104,170	104,040	16,270	86,360	31,330	5,790	25,540	1,840	1,840	10,510	10,510	1,520	3,730
22静岡	1,437,150	1,145,070	422,830	62,250	353,240	378,150	55,480	312,560	470,690	106,190	363,560	96,030	18,470	20,920	20,920	20,920	48,540	48,540	8,430	38,170
23愛知	347,400	847,530	108,230	58,020	42,250	53,840	29,960	23,880	471,360	159,930	312,560	295,000	39,680	60,670	10,710	10,710	10,500	16,830	9,680	6,690
24三重	542,470	441,550	155,320	18,410	124,630	118,620	12,830	96,950	242,670	41,560	197,150	21,440	2,100	19,330	1,080	1,080	970	3,340	810	2,530
25滋賀	348,210	303,780	107,630	17,650	97,500	69,790	6,080	63,720	101,890	10,930	82,940	52,120	4,290	47,820	1,310	1,310	5,100	8,310	1,620	6,690
26京都府	1,360,900	1,192,940	236,850	21,060	194,830	276,880	40,790	187,190	474,520	155,240	389,070	491,460	15,420	476,040	68,510	68,510	59,820	16,680	10,380	10,380
27大阪府	327,750	2,248,940	315,770	12,560	17,880	236,930	49,740	187,190	1,428,090	55,640	1,208,430	891,150	82,820	792,810	8,240	8,240	38,680	8,240	4,290	3,950
28兵庫	92,672,220	204,260	206,510	49,210	151,170	170,580	46,480	116,560	334,050	65,110	268,930	169,640	25,730	143,920	18,340	18,340	9,120	27,010	8,490	11,000
29奈良	159,490	138,640	56,500	3,710	47,650	16,450	390	16,060	50,910	2,960	47,950	25,590	6,640	4,630	340	340	400	270	100	240
30和歌山	321,470	268,170	138,220	12,530	119,210	74,130	7,520	66,610	81,960	7,720	62,240	10,530	3,690	6,840	13,870	13,870	11,700	2,760	660	2,110
31徳島	161,810	131,660	73,280	12,870	59,430	1,320	1,210	6,110	69,520	7,710	56,540	15,770	2,540	13,230	1,910	1,910	1,340	1,170	80	1,090
32香取	200,380	159,090	56,520	6,580	49,940	4,700	590	4,110	120,960	30,450	90,500	16,340	2,900	13,430	690	690	10	1,170	80	1,090
33鳥取	363,950	278,860	43,500	8,840	34,670	20,910	1,690	14,310	217,710	34,030	167,580	66,220	10,520	55,700	14,900	14,900	6,160	1,300	860	440
34山口	162,850	562,040	57,240	11,990	45,250	46,660	13,160	30,760	431,300	78,590	313,830	160,120	15,720	144,400	67,490	67,490	26,620	8,350	1,920	1,790
35山形	289,980	192,430	73,630	17,180	56,450	12,700	3,800	8,620	155,580	32,900	104,210	21,150	5,190	14,400	14,050	14,050	6,040	3,500	2,720	780
36徳島	143,520	120,170	23,640	2,250	20,590	21,930	540	13,490	77,230	9,540	67,690	18,080	1,660	16,070	1,460	1,460	1,540	1,480	100	1,380
37香取	252,000	207,260	38,420	6,320	32,100	45,930	3,070	39,250	94,340	9,880	84,460	45,390	6,220	26,570	7,720	7,720	2,860	4,860	10	10
38愛媛	318,730	297,030	85,490	7,860	77,130	8,870	2,540	6,330	171,860	39,130	128,620	43,360	5,820	38,540	4,180	4,180	3,080	3,080	10	10
39高知	1,179,880	906,520	48,360	2,910	27,230	18,430	1,340	9,620	95,450	22,660	68,710	24,310	2,220	22,240	3,070	3,070	1,160	1,160	190	140
40福岡	262,020	164,990	68,150	15,140	53,010	31,040	3,800	27,230	740,220	142,090	596,660	240,420	24,520	215,900	25,190	25,190	16,180	5,450	840	840
41佐賀	39,640	375,990	68,150	25,050	43,100	10,330	8,400	10,930	87,460	12,230	73,590	9,920	7,700	7,700	8,860	8,860	3,310	3,310	700	700
42長門	492,200	447,810	139,970	28,050	86,090	98,940	3,760	85,180	197,830	32,620	148,790	64,160	10,630	53,530	5,070	5,070	5,950	5,950	3,120	140
43熊本	566,110	409,290	150,380	11,830	131,960	147,040	16,340	130,700	301,160	55,340	236,910	35,420	3,300	32,120	9,550	9,550	3,470	6,090	7,110	1,410
44大分	488,180	381,340	139,970	4,080	14,650	49,810	8,700	41,110	153,120	33,940	111,160	15,740	3,130	12,420	1,700	1,700	1,950	1,950	130	182
45宮崎	247,950	181,340	101,740	14,760	86,170	66,260	15,610	50,650	258,130	69,330	184,740	66,590	11,450	55,140	6,850	6,850	2,450	2,450	20	20
46鹿児島	499,870																			

参考 1 調査票の回収状況

(施設)

施設所在地(47区分)	従業者数(5区分)												合計	
	0～4人		5～9人		10～29人		30～99人		100人以上		母集団施設数	回収施設数		
	母集団施設数	回収施設数	母集団施設数	回収施設数	母集団施設数	回収施設数	母集団施設数	回収施設数	母集団施設数	回収施設数				
施設所在地 計	31,410	1,573	6,997	1,113	7,003	3,826	4,018	2,803	1,030	751	50,458	10,066		
01北海道	1,463	68	379	65	369	215	234	166	77	52	2,522	566		
02青森県	282	20	70	14	103	71	50	44	10	9	515	158		
03岩手県	370	19	96	19	124	78	80	70	9	9	679	195		
04宮城県	306	18	118	16	140	73	78	52	21	17	663	176		
05秋田県	285	21	81	16	113	87	57	48	6	6	542	178		
06山形県	491	28	166	29	143	91	69	49	11	11	880	208		
07福島県	1,232	71	261	38	234	121	101	70	23	18	1,851	318		
08茨城県	315	16	139	16	119	60	56	41	12	10	641	143		
09栃木県	699	36	165	17	168	87	116	78	13	9	1,161	227		
10群馬県	613	28	180	37	140	69	88	53	13	8	1,034	195		
11埼玉県	124	5	65	13	76	44	58	43	10	9	333	114		
12千葉県	743	35	203	31	173	87	110	81	53	37	1,282	271		
13東京都	662	29	195	27	434	211	195	136	98	75	1,584	478		
14神奈川県	594	30	260	30	248	119	144	100	41	28	1,287	307		
15新潟県	1,247	55	272	46	215	108	113	81	20	18	1,867	308		
16富山県	198	13	84	10	72	40	55	36	7	6	416	105		
17石川県	328	22	81	13	96	55	86	50	24	16	615	156		
18福井県	581	33	126	17	65	31	50	37	6	5	828	123		
19山梨県	976	41	170	21	130	64	81	47	16	11	1,373	184		
20長野県	3,120	152	476	77	374	181	185	118	23	15	4,178	543		
21岐阜県	610	38	151	30	119	54	75	52	17	13	972	187		
22静岡県	1,348	70	391	52	358	174	237	147	49	29	2,383	472		
23愛知県	338	22	153	21	232	124	116	76	30	22	869	265		
24三重県	771	26	153	27	141	72	92	62	24	14	1,181	201		
25滋賀県	292	16	88	18	85	55	49	31	15	11	529	131		
26京都府	1,232	47	220	29	257	119	126	92	35	24	1,870	311		
27大阪府	499	14	101	13	182	102	111	75	59	42	952	246		
28兵庫県	744	32	221	30	209	108	120	82	55	40	1,349	292		
29奈良県	265	16	88	19	67	38	29	26	5	5	454	104		
30和歌山県	424	24	94	23	99	58	43	26	15	11	675	142		
31鳥取県	288	13	66	11	47	25	43	33	5	4	449	86		
32島根県	300	18	89	13	98	62	39	33	4	3	530	129		
33岡山県	415	29	77	16	94	53	53	33	12	8	651	139		
34広島県	405	30	122	24	144	74	82	62	21	15	774	205		
35山口県	222	15	69	15	94	58	54	42	13	10	452	140		
36徳島県	366	18	69	5	51	30	30	25	3	3	519	81		
37香川県	313	15	60	12	61	40	36	27	9	9	479	103		
38愛媛県	430	22	99	12	78	50	46	31	13	11	666	126		
39高知県	505	27	70	23	59	45	28	23	8	8	670	114		
40福岡県	352	17	121	11	168	100	105	79	30	20	776	239		
41佐賀県	146	10	63	11	73	47	34	25	6	6	322	99		
42長崎県	1,430	87	104	22	112	78	74	52	19	12	1,739	251		
43熊本県	590	39	147	34	174	104	104	69	12	8	1,027	254		
44大分県	694	39	175	28	139	67	78	58	9	8	1,095	200		
45宮崎県	346	21	80	11	68	48	38	27	6	5	538	112		
46鹿児島県	1,015	51	176	36	120	82	87	66	16	14	1,414	249		
47沖縄県	2,441	77	163	15	138	67	83	49	47	27	2,872	235		

参考2 主要項目別標準誤差率

(%)

施設所在地(47区分)	延べ 宿泊者数		従業員数				宿泊目的割合		居住地		うち 外国人延べ 宿泊者数	
			0~4人	5~9人	10~29人	30~99人	100人以上	観光目的の 宿泊者が 50%以上	観光目的の 宿泊者が 50%未満	県内		県外
施設所在地 計	0.97	7.51	5.31	1.36	1.08	2.09	1.65	2.32	1.77	1.04	1.91	
01北海道	3.85	47.09	16.75	5.64	4.35	4.86	5.08	11.00	5.77	3.85	5.15	
02青森県	8.24	48.48	26.25	7.82	3.56	6.80	10.19	15.43	10.20	9.04	17.96	
03岩手県	3.46	24.50	16.75	7.45	3.15	0.00	6.17	5.99	4.50	4.16	6.73	
04宮城県	7.37	34.84	41.24	8.00	6.39	3.90	6.77	12.47	7.47	8.79	11.96	
05秋田県	4.88	28.32	50.92	7.43	5.61	0.00	7.84	11.04	6.33	5.44	9.39	
06山形県	6.69	28.63	46.20	6.70	6.05	0.00	7.65	17.09	8.39	7.52	12.95	
07福島県	6.28	24.89	26.34	7.40	4.73	8.10	6.71	13.13	5.66	7.34	15.65	
08茨城県	4.51	29.33	20.68	8.27	5.17	5.02	13.75	5.61	7.22	5.02	9.62	
09栃木県	5.58	19.64	54.97	8.31	5.76	13.64	6.80	20.91	8.19	5.99	13.44	
10群馬県	4.16	21.56	15.35	10.45	5.83	5.55	4.55	14.66	7.39	4.54	16.55	
11埼玉県	5.87	33.91	91.27	7.19	5.77	5.70	19.76	8.41	7.16	7.56	26.04	
12千葉県	5.18	40.14	53.70	10.02	9.43	7.11	7.85	11.57	6.79	6.10	9.34	
13東京都	2.92	27.08	20.06	3.71	3.38	6.11	7.90	4.46	5.64	3.07	4.21	
14神奈川県	7.74	51.18	22.44	7.49	4.43	7.51	17.07	13.02	13.67	8.18	8.09	
15新潟県	4.59	25.46	23.31	8.97	5.38	3.67	5.55	10.00	5.78	5.11	7.74	
16富山県	8.09	29.18	93.38	16.43	11.11	7.06	10.86	17.56	10.42	9.64	15.31	
17石川県	8.03	32.78	77.03	14.14	9.75	9.83	8.48	25.63	9.18	8.46	11.81	
18福井県	6.38	22.19	40.51	16.36	7.56	7.86	8.29	12.78	10.96	6.94	11.71	
19山梨県	5.34	32.96	23.18	10.33	5.20	7.99	6.94	17.50	10.76	6.07	11.99	
20長野県	3.83	14.57	12.85	6.77	4.40	13.48	5.25	10.97	5.65	4.26	8.15	
21岐阜県	6.47	35.74	40.27	12.75	5.53	7.60	6.31	33.38	11.86	6.43	9.99	
22静岡県	3.90	34.24	17.55	5.70	3.70	8.04	4.47	15.02	5.82	4.05	11.34	
23愛知県	27.63	26.27	5.93	4.76	7.93	9.32	9.13	5.16	5.40	4.78	7.79	
24三重県	4.84	20.91	29.32	7.82	4.43	11.08	6.35	11.40	8.05	5.77	15.89	
25滋賀県	6.23	45.56	27.58	7.31	9.18	13.10	9.32	12.48	10.44	6.75	18.38	
26京都府	4.43	16.26	31.90	9.01	5.66	8.73	4.92	27.06	9.77	4.76	6.21	
27大阪府	3.37	23.83	21.69	5.35	4.63	6.69	7.36	5.71	9.78	3.79	5.07	
28兵庫県	4.78	28.02	37.31	9.23	6.59	7.91	5.73	17.31	6.64	5.37	11.13	
29奈良県	7.96	17.90	45.06	15.00	6.11	0.00	7.83	112.34	16.69	8.35	8.74	
30和歌山県	8.54	51.56	23.03	11.88	12.60	12.02	9.69	45.76	52.08	7.92	17.78	
31鳥取県	14.67	55.32	35.17	15.37	6.44	3.96	12.11	39.46	24.38	13.73	20.03	
32島根県	4.83	31.23	25.06	8.38	5.53	10.46	6.81	8.38	7.72	5.01	11.48	
33岡山県	8.14	33.40	39.88	11.13	10.29	19.23	14.36	13.63	8.32	9.38	14.93	
34広島県	5.03	25.22	23.08	8.79	7.92	10.67	16.92	7.20	7.66	5.70	8.99	
35山口県	6.34	40.99	31.47	11.52	5.18	6.61	14.99	9.65	10.97	7.06	14.14	
36徳島県	9.72	38.03	35.39	18.53	6.37	0.00	16.48	15.41	17.44	10.05	14.21	
37香川県	5.96	27.09	24.29	11.40	6.54	0.00	11.47	8.29	11.81	6.19	10.82	
38愛媛県	6.52	54.42	35.99	9.06	8.71	5.40	14.06	13.89	10.10	7.18	13.32	
39高知県	7.60	32.76	56.32	8.13	4.86	0.00	13.36	16.52	8.30	9.14	6.91	
40福岡県	3.86	40.23	18.37	6.35	5.03	9.74	13.23	5.12	6.04	4.40	7.07	
41佐賀県	6.90	72.14	48.65	11.92	8.16	0.00	8.40	18.51	12.81	7.22	8.29	
42長崎県	5.63	26.39	28.74	7.84	6.81	16.22	9.33	10.74	9.96	6.16	9.29	
43熊本県	6.31	31.53	48.22	7.45	6.58	14.01	8.66	14.65	11.23	4.73	10.64	
44大分県	7.45	44.27	38.15	10.66	4.14	14.31	7.55	25.89	11.27	7.90	11.03	
45宮崎県	6.84	42.02	32.21	8.33	6.89	16.34	12.41	9.76	8.67	7.85	15.43	
46鹿児島県	3.70	18.84	15.31	7.24	5.25	4.05	5.70	7.48	5.46	4.10	8.52	
47沖縄県	4.19	18.76	26.75	8.59	5.55	6.21	4.64	36.72	17.71	4.58	7.53	

参考3 宿泊旅行統計調査（平成30年4月）調査票

第1号様式



政府統計

**国土交通省  
観光庁**

平成30年5月11日までに報告  
いただきますようお願いいたします

宿泊施設  
コード

--	--	--	--	--	--

**秘 宿泊旅行統計調査 調査票 (平成30年4月)**

調査票送付先

部署名・ご担当者名までご記入ください。  
誤り・変更があれば訂正してください。

電話番号 ( )	FAX番号 ( )
----------	-----------

<p><b>問1. 貴宿泊施設名</b> 名称が異なっている場合は、訂正してください。</p>					
<p><b>問2. 宿泊施設所在地</b> 所在地が異なっている場合は、訂正してください。</p>					
<p><b>問3. 宿泊施設のタイプ</b> あらかじめプリントされている場合、誤りがあれば訂正してください。 最も当てはまると考えられる番号一つに○を付けてください。</p>	<p>1. 旅館 2. リゾートホテル 3. ビジネスホテル 4. シティホテル 5. 簡易宿所 6. 会社・団体の宿泊所</p>				
<p><b>問4. 客室数及び収容人数</b> <b>(平成30年1月1日現在)</b> あらかじめプリントされている場合、誤りがあれば訂正してください。 貴宿泊施設における客室数及び通常の営業時に想定している収容人数を記入してください。</p>	<table border="1" style="width: 100%; border-collapse: collapse;"> <tr> <td style="width: 25%; text-align: center;">(A) 客室数</td> <td style="width: 25%; text-align: center;">室</td> <td style="width: 25%; text-align: center;">(B) 収容人数</td> <td style="width: 25%; text-align: center;">名</td> </tr> </table>	(A) 客室数	室	(B) 収容人数	名
(A) 客室数	室	(B) 収容人数	名		
<p><b>問5. 従業者数</b> <b>(平成30年1月1日現在)</b> あらかじめプリントされている場合、誤りがあれば訂正してください。 貴宿泊施設で就業している<b>すべての人</b>(臨時雇用者、他からの派遣、出向を含む)を記入してください。</p>	名				

問6. 最近1年間に訪れた宿泊者の宿泊目的を延べ人数で見たとおおよその割合（例えば、70%、30%）でお答えください。あらかじめプリントされている場合、誤りがあれば訂正してください。

A. 観光レクリエーション	B. 出張・業務	合 計
%	%	100%

第1面

問7. 平成30年4月の宿泊者の延べ人数及び実人数は何人でしたか。  
 そのうち、外国人宿泊者の延べ人数及び実人数は何人でしたか。  
 また今月の、宿泊で利用した利用客室数は何室でしたか。

<b>宿泊者数</b> 各日の全宿泊者数を月間で足し合わせた数を記入してください。 子供や乳幼児も1人としてカウントしてください。	延べ人数	(A1)	人
	施設に宿泊した実際の人数を月間で足し合わせた数を記入してください。 子供や乳幼児も1人としてカウントしてください。	実人数	(A2)
<b>うち外国人宿泊者数</b> 日本国内に住所を有しない宿泊者を記入して下さい。日本国内の住所の有無による回答が困難であれば日本国籍を有しない宿泊者を記入してください。	延べ人数	(A3)	人
		実人数	(A4)
<b>利用客室数</b> 各日の宿泊者が利用した客室数を月間で足し合わせた延べの客室数を記入してください。宿泊をしない利用は含みません。 利用客室数の記入が難しい場合は、おおよその客室稼働率(%)を記入してください。		(A5)	室
			または %

なしの場合は「0」と必ずご記入ください。

**客室稼働率(%)でお答えになった場合は右欄にチェックを入れてください**

問8. 問7の延べ宿泊者数について、宿泊者の居住地別内訳(県内か県外か)の人数をご記入ください。

延べ宿泊者数	県内外の合計が問7の(A1)の人数と一致 または 100%	
	県内(1)	人 または %
	県外(2) (国外を含む)	人 または %

県内外別の人数の記入が難しい場合は、**おおよその割合**(例えば、県内30%、県外70%)を記入してください。

**%でお答えになった場合は右欄にチェックを入れてください**

調査対象期間中にご回答内容に大きな変動が生じるような事情がある場合は、その旨ご記入ください。

( ) からのお客様が大きく [増加・減少] した。  
 [キャンペーン・会議やイベントの開催・天候の変化・天災や事故・その他] による変動と考えられる。  
 具体的に記入してください。

調査項目は以上です。ご協力ありがとうございました。

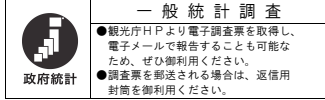

国土交通省  
観光庁

平成30年5月11日までに報告  
いただきますようお願いします

宿泊施設コード

--	--	--	--	--	--	--	--

**秘** 宿泊旅行統計調査 調査票 (平成30年4月)

調査票送付先

電話番号 (    )	FAX 番号 (    )
-------------	---------------

部署名・ご担当者名までご記入ください。  
誤り・変更があれば訂正してください。

問1. 貴宿泊施設名 <small>名称が異なっている場合は、訂正してください。</small>					
問2. 宿泊施設所在地 <small>市区町村が異なっている場合は、訂正してください。</small>					
問3. 宿泊施設のタイプ <small>あらかじめプリントされている場合、誤りがあれば訂正してください。                  (最も当てはまると思われる番号一つに○を付けてください。)</small>	1. 旅館    2. リゾートホテル    3. ビジネスホテル 4. シティホテル    5. 簡易宿所 6. 会社・団体の宿泊所				
問4. 客室数及び収容人数 (平成30年1月1日現在) <small>あらかじめプリントされている場合、誤りがあれば訂正してください。                  貴宿泊施設における客室数及び通常の営業時に想定している                  収容人数を記入してください。</small>	(A)		(B)		
	客室数	室	収容人数	名	
問5. 従業者数 (平成30年1月1日現在) <small>あらかじめプリントされている場合、誤りがあれば訂正してください。                  貴宿泊施設で就業しているすべての人(臨時雇用者、他からの                  派遣、出向を含む)を記入してください。</small>					名

問6. 最近1年間に訪れた宿泊者の宿泊目的を延べ人数で見たとおおよその割合(例えば、70%、30%)  
でお答えください。あらかじめプリントされている場合、誤りがあれば訂正してください。

A. 観光レクリエーション	B. 出張・業務	合 計
%	%	100%

問7. 平成30年4月の宿泊者の延べ人数及び実人数は何人でしたか。  
そのうち、外国人宿泊者の延べ人数及び実人数は何人でしたか。  
また今月の、宿泊で利用した利用客室数は何室でしたか。

宿泊者数 <small>各日の全宿泊者数を月間で足し合わせた数を記入してください。                  子供や乳幼児も1人としてカウントしてください。</small>	延べ人数	(A1)		人
<small>施設に宿泊した実際の人数を月間で足し合わせた数を記入して                  ください。子供や乳幼児も1人としてカウントしてください。</small>	実人数	(A2)		人
うち外国人宿泊者数 <small>日本国内に住所を有しない宿泊者を記入し                  てください。日本国内の住所の有無による回答                  が困難であれば日本国籍を有しない宿泊者                  を記入してください。</small>	延べ人数	(A3)		人
	実人数	(A4)		人
利用客室数 (または客室稼働率) <small>各日の宿泊で利用した客室数を月間で足し合わせた延べの客室数を記入                  してください。宿泊をしない利用は含みません。</small>			(A5)	室
<small>利用客室数の記入が難しい場合は、おおよその客室稼働率を%で記入してください。</small>				または %

なしの場合は「0」と必ず記入してください。

**客室稼働率を%でお答えになった場合は右欄にチェックを入れてください**



問8. 問7の延べ宿泊者数について、宿泊者の居住地別内訳（県内か県外か）の人数をご記入ください。

延べ宿泊者数		県内外の合計が問7の(A1)の人数と一致 または 100%	
県内 (1)	人	または	%
県外 (2) (国外を含む)	人	または	%

県内外別の人数の記入が難しい場合は、**おおよその割合**（例えば、県内 30%、県外 70%）を記入してください。

**%でお答えになった場合は右欄にチェックを入れてください**

問9. 問7の外国人延べ宿泊者数について、国籍（出身地）を、以下の国及び地域別に人数をご記入ください。該当者なしの場合は空白でも構いません。

外国人延べ宿泊者数		国籍別の合計が問7の(A3)の人数と一致 または 100%	
韓国 (1)	人	または	%
中国 (2)	人	または	%
香港 (3)	人	または	%
台湾 (4)	人	または	%
アメリカ (5)	人	または	%
カナダ (6)	人	または	%
イギリス (7)	人	または	%
ドイツ (8)	人	または	%
フランス (9)	人	または	%
ロシア (10)	人	または	%
シンガポール (11)	人	または	%
タイ (12)	人	または	%
マレーシア (13)	人	または	%
インド (14)	人	または	%
オーストラリア (15)	人	または	%
インドネシア (16)	人	または	%
ベトナム (17)	人	または	%
フィリピン (18)	人	または	%
イタリア (19)	人	または	%
スペイン (20)	人	または	%
その他 (21)	人	または	%

国籍(出身地)別の人数の記入が難しい場合は、**おおよその割合**（例えば、韓国 30%、台湾 50%、アメリカ 10%、その他 10%）を記入してください。

**%でお答えになった場合は右欄にチェックを入れてください**

調査対象期間中にご回答内容に大きな変動が生じるような事情（例えばキャンペーン、会議やイベントの開催、天候の変化、天災・事故等）がある場合は、その旨具体的にご記入ください。

調査項目は以上です。ご協力ありがとうございました。

**政府統計**

一般統計調査

- 観光庁HPより電子調査票を取得し、電子メールで報告することも可能なため、ぜひ御利用ください。
- 調査票を郵送される場合は、返信用封筒を御利用ください。

国土交通省  
観光庁

平成30年5月11日までに報告  
いただきますようお願いいたします

宿泊施設コード

--	--	--	--	--	--	--	--

**秘 宿泊旅行統計調査 調査票(平成30年4月)**

調査票送付先

部署名・ご担当者名までご記入ください。  
誤り・変更があれば訂正してください。

電話番号	( ) ( ) ( ) ( ) ( ) ( ) ( ) ( ) ( ) ( )	FAX番号	( ) ( ) ( ) ( ) ( ) ( ) ( ) ( ) ( ) ( )
------	---	-------	---

問1. 貴宿泊施設名 名称が異なっている場合は、訂正してください。			
問2. 宿泊施設所在地 市区町村が異なっている場合は、訂正してください。			
問3. 宿泊施設のタイプ あらかじめプリントされている場合、誤りがあれば訂正してください。 最も当てはまると考えられる番号一つに○を付けてください。	1. 旅館 2. リゾートホテル 3. ビジネスホテル 4. シティホテル 5. 簡易宿所 6. 会社・団体の宿泊所		
問4. 客室数及び収容人数 (平成30年1月1日現在) あらかじめプリントされている場合、誤りがあれば訂正してください。 貴宿泊施設における客室数及び通常の営業時に想定している収容人数を記入してください。	(A) 客室数	室	(B) 収容人数
問5. 従業者数(平成30年1月1日現在) あらかじめプリントされている場合、誤りがあれば訂正してください。 貴宿泊施設で就業しているすべての人(臨時雇用者、他からの派遣、出向を含む)を記入してください。	名		

問6. 最近1年間に訪れた宿泊者の宿泊目的を延べ人数で見たとおおよその割合(例えば、70%、30%)でお答えください。あらかじめプリントされている場合、誤りがあれば訂正してください。

A. 観光レクリエーション	B. 出張・業務	合計
%	%	100%

問7. 平成30年4月の宿泊者の延べ人数及び実人数は何人でしたか。  
そのうち、外国人宿泊者の延べ人数及び実人数は何人でしたか。  
また今月の、宿泊で利用した利用客室数は何室でしたか。

宿泊者数 各日の全宿泊者数を月間で足し合わせた数を記入してください。 子供や乳幼児も1人としてカウントしてください。	延べ人数	(A1)	人
	実人数	(A2)	人
うち外国人宿泊者数 日本国内に住所を有しない宿泊者を記入して下さい。 日本国内の住所の有無による回答が困難であれば日本国籍を有しない宿泊者を記入してください。	延べ人数	(A3)	人
	実人数	(A4)	人
利用客室数(または客室稼働率) 各日の宿泊で利用した客室数を月間で足し合わせた延べの客室数を記入してください。宿泊しない利用は含みません。 利用客室数の記入が難しい場合は、おおよその客室稼働率を%で記入してください。	(A5)	室	←
または		%	←

なしの場合は「0」と必ずご記入ください。

客室稼働率を%でお答えになった場合は右欄にチェックを入れてください

問8. 問7の外国人延べ宿泊者数について、国籍（出身地）を、以下の国及び地域別に人数をご記入ください。該当者なしの場合は空白でも構いません。

外国人延べ宿泊者数	国籍別の合計が問7の(A3)の人数と一致 または 100%
韓 国 (1)	人 または %
中 国 (2)	人 または %
香 港 (3)	人 または %
台 湾 (4)	人 または %
ア メ リ カ (5)	人 または %
カ ナ ダ (6)	人 または %
イ ギ リ ス (7)	人 または %
ド イ ツ (8)	人 または %
フ ラ ン ス (9)	人 または %
ロ シ ア (10)	人 または %
シ ン ガ ポ ー ル (11)	人 または %
タ イ (12)	人 または %
マ レ ー シ ア (13)	人 または %
イ ン ド (14)	人 または %
オ ー ス ト ラ リ ア (15)	人 または %
イ ン ド ネ シ ア (16)	人 または %
ベ ト ナ ム (17)	人 または %
フ ィ リ ピ ン (18)	人 または %
イ タ リ ア (19)	人 または %
ス ペ イ ン (20)	人 または %
そ の 他 (21)	人 または %

国籍(出身地)別の人数の記入が難しい場合は、**おおよその割合**(例えば、韓国 30%、台湾 50%、アメリカ 10%、その他 10%)を記入してください。

**%でお答えになった場合は右欄にチェックを入れてください**

調査対象期間中にご回答内容に大きな変動が生じるような事情がある場合は、その旨ご記入ください。

[ 月 日 ~ 月 日の間、休業していた(営業再開日: 月 日)]

[ 廃業した(廃業日: 月 日)]

( ) からのお客様が大きく [増加・減少] した。

[キャンペーン・会議やイベントの開催・天候の変化・天災や事故・その他] による変動と考えられる。

具体的にご記入ください。

問9. 問7の延べ宿泊者について、宿泊者の居住地別内訳（都道府県）の人数をご記入ください。  
また、同様の内容が分かるものを別紙として添付していただいても構いません。

延べ宿泊者数	都道府県別の合計と問7の(A1)の人数と一致 または 100%	
	人	または %
北海道 (1)	人	または %
青森県 (2)	人	または %
岩手県 (3)	人	または %
宮城県 (4)	人	または %
秋田県 (5)	人	または %
山形県 (6)	人	または %
福島県 (7)	人	または %
茨城県 (8)	人	または %
栃木県 (9)	人	または %
群馬県 (10)	人	または %
埼玉県 (11)	人	または %
千葉県 (12)	人	または %
東京都 (13)	人	または %
神奈川県 (14)	人	または %
新潟県 (15)	人	または %
富山県 (16)	人	または %
石川県 (17)	人	または %
福井県 (18)	人	または %
山梨県 (19)	人	または %
長野県 (20)	人	または %
岐阜県 (21)	人	または %
静岡県 (22)	人	または %
愛知県 (23)	人	または %
三重県 (24)	人	または %

都道府県別の人数の記入が難しい場合は、**おおよその割合**(例えば、東京 50%、大阪 20%、…)を記入してください。

調査項目は次ページに続きます。

問9. の調査項目の続き。

滋賀県(25)	人	または	%
京都府(26)	人	または	%
大阪府(27)	人	または	%
兵庫県(28)	人	または	%
奈良県(29)	人	または	%
和歌山県(30)	人	または	%
鳥取県(31)	人	または	%
島根県(32)	人	または	%
岡山県(33)	人	または	%
広島県(34)	人	または	%
山口県(35)	人	または	%
徳島県(36)	人	または	%
香川県(37)	人	または	%
愛媛県(38)	人	または	%
高知県(39)	人	または	%
福岡県(40)	人	または	%
佐賀県(41)	人	または	%
長崎県(42)	人	または	%
熊本県(43)	人	または	%
大分県(44)	人	または	%
宮崎県(45)	人	または	%
鹿児島県(46)	人	または	%
沖縄県(47)	人	または	%
国外(※)(48)	人	または	%

都道府県別の人数の記入が難しい場合は、**おおよその割合**(例えば、東京50%、大阪20%、…)を記入してください。

**%でお答えになった場合は右欄にチェックを入れてください**

※延べ宿泊者数の国外の人数は、問7の外国人延べ宿泊者数(A3)に一致します。  
調査項目は以上です。ご協力ありがとうございました。



## 宿泊旅行統計調査報告（平成30年4月分）

---

発行 平成30年6月

編集 国土交通省観光庁観光戦略課観光統計調査室  
〒100-8918 東京都千代田区霞が関2丁目1番3号  
電話 代表 03 (5253) 8111 内線 27214、27224  
直通 03 (5253) 8325  
URL <http://www.mlit.go.jp/kankocho/>

---

