

宿泊旅行統計調査報告

(平成30年3月分)

平成30年5月

国土交通省 観光庁

遡及推計概要図

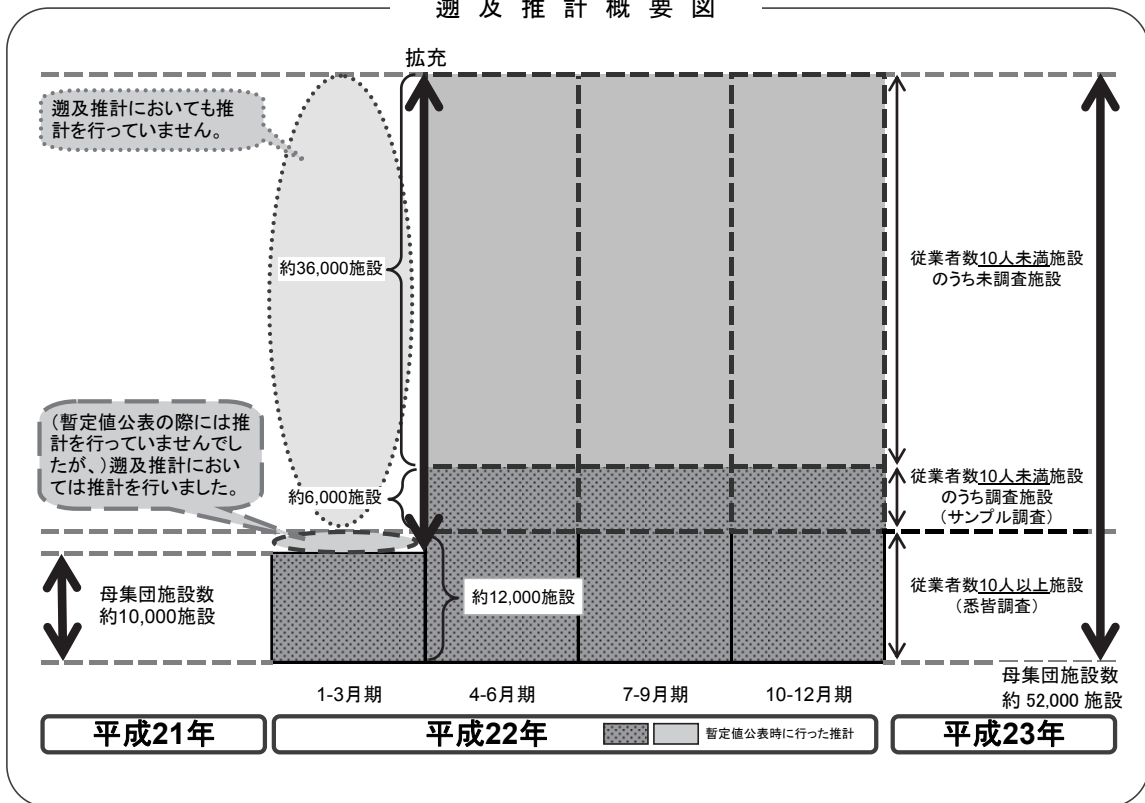

平成22年第2四半期の調査より、従業員数9人以下を含む全宿泊施設に調査対象を拡充しております。データご活用の際、経年比較する場合等にはご注意ください。

本統計表は、平成30年1月1日現在の施設を母集団として推計を行っております。

目 次

調査の概要.....	(1)
用語の解説.....	(3)
結果の概要.....	(5)

統計表

統計表を利用する上での注意	1
1－1. 都道府県別延べ宿泊者数推移表	2
1－2. 都道府県別延べ宿泊者数推移表 対前年（同月）比推移表	3
2－1. 都道府県別外国人別延べ宿泊者数推移表	4
2－2. 都道府県別外国人別延べ宿泊者数推移表 対前年（同月）比推移表	5
3. 都道府県別・宿泊施設タイプ別客室稼働率.....	6
第1表 施設所在地（47区分及び運輸局等）、従業者数（4区分）、宿泊目的割合（2区分）別施設数並びに施設所在地（47区分及び運輸局等）、宿泊施設タイプ（6区分）別施設数.....	10
第2表 施設所在地（47区分及び運輸局等）、従業者数（4区分）、宿泊目的割合（2区分）別延べ宿泊者数並びに施設所在地（47区分及び運輸局等）、宿泊目的割合（2区分）別外国人延べ宿泊者数	11
第3表 施設所在地（47区分及び運輸局等）、従業者数（4区分）、宿泊目的割合（2区分）別実宿泊者数並びに施設所在地（47区分及び運輸局等）、宿泊目的割合（2区分）別外国人実宿泊者数	12
第4表 施設所在地（47区分及び運輸局等）、宿泊施設タイプ（6区分）別延べ宿泊者数並びに施設所在地（47区分及び運輸局等）、宿泊施設タイプ（6区分）別外国人延べ宿泊者数.....	13
第5表 施設所在地（47区分及び運輸局等）、宿泊施設タイプ（6区分）別実宿泊者数並びに施設所在地（47区分及び運輸局等）、宿泊施設タイプ（6区分）別外国人実宿泊者数.....	14
第6表 施設所在地（47区分及び運輸局等）、従業者数（4区分）、宿泊目的割合（2区分）別定員稼働率並びに施設所在地（47区分及び運輸局等）、宿泊施設タイプ（6区分）別定員稼働率.....	15
第7表 施設所在地（47区分及び運輸局等）、従業者数（4区分）、宿泊目的割合（2区分）別利用客室数並びに施設所在地（47区分及び運輸局等）、宿泊施設タイプ（6区分）別利用客室数.....	16

第 8 表	施設所在地（47 区分及び運輸局等）、従業者数（4 区分）、宿泊目的割合（2 区分）別客室稼働率並びに施設所在地（47 区分及び運輸局等）、宿泊施設タイプ（6 区分）別客室稼働率.....	17
第 9 表	施設所在地（47 区分及び運輸局等）、宿泊目的割合（2 区分）、居住地（2 区分）別延べ宿泊者数.....	18
第 10 表	施設所在地（47 区分及び運輸局等）、宿泊施設タイプ（6 区分）、居住地（2 区分）別延べ宿泊者数.....	19
	〈国籍別集計〉	
参考第 1 表	施設所在地（47 区分及び運輸局等）、国籍（出身地）（21 区分）別外国人延べ宿泊者数（従業者数 10 人以上の施設）.....	20
	〈居住地別集計〉	
参考第 2 表	施設所在地（47 区分及び運輸局等）、居住地（47 区分及び運輸局等）別延べ宿泊者数（従業者数 100 人以上の施設）.....	21
参考第 3 表	施設所在地（47 区分及び運輸局等）、居住地（47 区分及び運輸局等）別延べ宿泊者数<観光目的の宿泊者が 50%以上の施設>（従業者数 100 人以上の施設）.....	24
参考第 4 表	施設所在地（47 区分及び運輸局等）、居住地（47 区分及び運輸局等）別延べ宿泊者数<観光目的の宿泊者が 50%未満の施設>（従業者数 100 人以上の施設）.....	27
	〈市区町村別集計〉	
参考第 5 表	施設所在地(主な市区町村)、従業者数（3 区分）別母集団施設数及び回収施設数.....	30
参考第 6 表	施設所在地(主な市区町村)、従業者数（3 区分）別延べ宿泊者数.....	32
参考第 7 表	施設所在地(主な市区町村)、従業者数（3 区分）別実宿泊者数.....	34
参考第 8 表	施設所在地(主な市区町村)、従業者数（3 区分）別外国人延べ宿泊者数....	36
参考第 9 表	施設所在地(主な市区町村)、従業者数（3 区分）別外国人実宿泊者数.....	38
参考第 10 表	施設所在地(主な市区町村)、従業者数（3 区分）別定員稼働率.....	40
参考第 11 表	施設所在地(主な市区町村)、従業者数（3 区分）別利用客室数.....	42
参考第 12 表	施設所在地(主な市区町村)、従業者数（3 区分）別客室稼働率.....	44
	〈従業者数 10 人以上施設集計〉	
参考第 13 表	施設所在地(47 区分及び運輸局等)、従業者数(3 区分)、宿泊目的割合（2 区分）別施設数並びに施設所在地（47 区分及び運輸局等）、宿泊施設タイプ（6 区分）別施設数.....	46
参考第 14 表	施設所在地(47 区分及び運輸局等)、従業者数(3 区分)、宿泊目的割合（2 区分）別延べ宿泊者数並びに施設所在地（47 区分及び運輸局等）、宿泊目的割合（2 区分）別外国人延べ宿泊者数.....	47

参考第 1 5 表	施設所在地(47 区分及び運輸局等)、従業者数(3 区分)、宿泊目的割合(2 区分)別実宿泊者数並びに施設所在地(47 区分及び運輸局等)、宿泊目的割合(2 区分)別外国人実宿泊者数	48
参考第 1 6 表	施設所在地(47 区分及び運輸局等)、宿泊施設タイプ(6 区分)別延べ宿泊者数並びに施設所在地(47 区分及び運輸局等)、宿泊施設タイプ(6 区分)別外国人延べ宿泊者数	49
参考第 1 7 表	施設所在地(47 区分及び運輸局等)、宿泊施設タイプ(6 区分)別実宿泊者数並びに施設所在地(47 区分及び運輸局等)、宿泊施設タイプ(6 区分)別外国人実宿泊者数.....	50
参考第 1 8 表	施設所在地(47 区分及び運輸局等)、従業者数(3 区分)、宿泊目的割合(2 区分)別定員稼働率並びに施設所在地(47 区分及び運輸局等)、宿泊施設タイプ(6 区分)別定員稼働率.....	51
参考第 1 9 表	施設所在地(47 区分及び運輸局等)、従業者数(3 区分)、宿泊目的割合(2 区分)別利用客室数並びに施設所在地(47 区分及び運輸局等)、宿泊施設タイプ(6 区分)別利用客室数.....	52
参考第 2 0 表	施設所在地(47 区分及び運輸局等)、従業者数(3 区分)、宿泊目的割合(2 区分)別客室稼働率並びに施設所在地(47 区分及び運輸局等)、宿泊施設タイプ(6 区分)別客室稼働率.....	53
参考第 2 1 表	施設所在地(47 区分及び運輸局等)、宿泊目的割合(2 区分)、居住地(2 区分)別延べ宿泊者数.....	54
参考第 2 2 表	施設所在地(47 区分及び運輸局等)、宿泊施設タイプ(6 区分)、居住地(2 区分)別延べ宿泊者数.....	55
参考 1	調査票の回収状況.....	s-1
参考 2	主要項目別標準誤差率.....	s-2
参考 3	宿泊旅行統計調査(平成 3 0 年 3 月分)調査票	s-3

調 査 の 概 要

1 調査の目的

宿泊旅行統計調査は、我が国の宿泊旅行の実態を全国規模で把握することを目的とする。

2 調査の対象

調査対象は、日本国内において宿泊業を営むホテル、旅館、簡易宿所、会社・団体の宿泊所などの全宿泊施設であり、事業所母集団データベース（総務省）をもとに観光庁で補正を加えた母集団名簿により調査を行った。

3 調査の期間

平成30年3月の1ヶ月間。

4 調査の時期

平成30年3月31日現在で調査した。

5 抽出方法

都道府県、従業者数規模別層化抽出により、従業者数10人以上の宿泊施設については全施設、従業者数5人以上10人未満の宿泊施設については3分の1の施設、5人未満の施設については9分の1の施設を抽出して調査を行った。

6 調査事項

調査に使用した調査票は、従業者数規模別に第1号様式～第3号様式とし、第1号様式は従業者数10人未満の宿泊施設、第2号様式は従業者数10人以上100人未満の宿泊施設、第3号様式は従業者数100人以上の宿泊施設に対する調査票とした。

第1号様式

- 1 宿泊施設の名称
- 2 宿泊施設所在地
- 3 宿泊施設タイプ
- 4 客室数及び収容人数
- 5 従業者数
- 6 宿泊目的
- 7 延べ宿泊者数と実宿泊者数
及び外国人延べ宿泊者数と実宿泊者数
- 8 利用客室数
- 9 居住地別（県内外別）延べ宿泊者数

第2号様式

- 1 宿泊施設の名称
- 2 宿泊施設所在地
- 3 宿泊施設タイプ
- 4 客室数及び収容人数
- 5 従業者数
- 6 宿泊目的
- 7 延べ宿泊者数と実宿泊者数
及び外国人延べ宿泊者数と実宿泊者数
- 8 利用客室数
- 9 居住地別（県内外別）延べ宿泊者数
- 10 国籍別外国人延べ宿泊者数

第3号様式

- 1 宿泊施設の名称
- 2 宿泊施設所在地
- 3 宿泊施設タイプ
- 4 客室数及び収容人数
- 5 従業者数
- 6 宿泊目的
- 7 延べ宿泊者数と実宿泊者数
及び外国人延べ宿泊者数と実宿泊者数
- 8 利用客室数
- 9 居住地別（都道府県別）延べ宿泊者数
- 10 国籍別外国人延べ宿泊者数

7 調査の方法

調査は、観光庁から調査対象施設へ調査票を配布し、報告者（調査対象施設）が、自ら調査票に記入し返送する方法で実施した。

また、調査の実施、審査・集計等については民間に委託して実施した。

8 結果の推定方法

調査票の回収状況は、参考1に示したとおりであり、未回収分については調査結果に施設所在地（47区分）×従業者数（5区分）の層ごとに母集団施設数に対する回収施設数の逆数（母集団施設数／回収施設数）を乗じて合算した。なお、標本の総和が1,000人泊（人）以上になる結果表セルにおいて50%以上のシェアを占める標本については別途層を設け、乗率 $N_h/n_h = 1$ とした。

以上より、総計の推定値は次の式で表される。

$$G = \sum_h \frac{N_h}{n_h} \sum_i x_{hi}$$

G ：総計（延べ宿泊者数等）の推定値

x_{hi} ：第 h 層の第 i 番目の施設の調査結果（延べ宿泊者数等）

n_h ：第 h 層の標本（回収）施設数

N_h ：第 h 層の母集団施設数

なお、「居住地別集計」及び「市区町村別集計」については、未回収分を推定せずに実数値とした。

9 推定値の精度

調査の結果は、調査票が回収された標本から得られた推定値であるので標本誤差を含んでおり、全母集団施設から調査票が回収された場合に得られるはずの値とは必ずしも一致しない。この報告に掲載されている推定値の

標準誤差率は、参考2に示したとおりである。

標準誤差率とは、全母集団施設から調査票が回収された場合に得られるはずの値（以下「真の値」という。）の存在範囲を示す目安となるものである。すなわち、推定値を中心として、その前後に標準誤差の2倍の幅を取れば、その区間内に真の値があることが約95%の確率で期待される。なお、参考2の「主要項目別標準誤差率」は、以下の式で計算した。

$$e = \sqrt{V}/G$$

$$V = \sum_h N_h (N_h - n_h) s_h^2 / n_h$$

e ： G の標準誤差率

V ： G の分散の推定値

s_h ：第 h 層の標本の標準偏差

N_h ：第 h 層の母集団施設数

n_h ：第 h 層の標本（回収）施設数

10 結果の公表

調査の結果は、「宿泊旅行統計調査結果報告（平成30年3月分）」として公表する。

なお、上記報告書及び統計表は、観光庁ホームページにおいても掲載する。

URL：<http://www.mlit.go.jp/kankocho/>

用語の解説

宿泊施設

旅館業法に基づく営業許可を得ているホテル、旅館、簡易宿所、会社・団体の宿泊所などの施設をいう。

従業者数

従業者とは、当該宿泊施設で働いているすべての人をいう（実人員数）。派遣労働者、在籍出向など出向元に籍がありながら当該施設に来て働いている人、下請として他の会社など別経営の事業所から来て働いている人を含む。なお、宿泊施設以外の施設（遊園地、ゴルフ場、スキー場、プール等）を併設している場合で、会計上も宿泊施設営業と他の事業を分けている場合は、宿泊施設営業に従事している人のみとした。

宿泊目的割合

宿泊者の宿泊目的割合とは、「観光・レクリエーション」及び「出張・業務」の宿泊目的の2区分の割合をいう。

延べ宿泊者数

延べ宿泊者数とは、各月における宿泊者（寝具を使用して施設を利用するもの。子供や乳幼児を含む。）の延べ人数をいう。

実宿泊者数

実宿泊者数とは、各月における宿泊手続をした人数をいい、子供や乳幼児も1人とした。

外国人延べ宿泊者数

外国人延べ宿泊者数とは、各月における外国人（日本国内に住所を有しないもの）の宿泊者の延べ人数をいう。ただし、日本国内の住所の有無による回答が困難な施設は、日本国籍を有しないものを外国人宿泊者として回答しても差し支えないこととした。

外国人実宿泊者数

外国人実宿泊者数とは、各月における外国人の宿泊手続をした人数をいう。

利用客室数

利用客室数とは、各月における宿泊者が利用した客室数をいう。

施設所在地

施設所在地とは、宿泊施設が所在する都道府県又は市区町村をいう。

居住地

調査票第1号様式及び第2号様式においては、「県内」（宿泊者の住所が当該宿泊施設と同じ都道府県内にある）か「県外」（都道府県外にある）かの2区分をいう。なお、外国人は、「県外」に含めた。

調査票第3号様式においては、宿泊者の住所の都道府県をいう。なお、外国人は、「国外」としている。

国籍（出身地）

国籍（出身地）とは、宿泊者が提示した旅券の国又は地域をいい、日本国籍を有する国外居住者は「その他」に含めた。

定員稼働率

定員稼働率とは、延べ宿泊者を総収容人数で除して算出したものをいい、総収容人数とは、収容人数に各月の日数を乗じて算出したものをいう。

客室稼働率

客室稼働率とは、利用客室数を総客室数で除して算出したものをいい、総客室数とは、客室数に各月の日数を乗じて算出したものをいう。

結 果 の 概 要

1 宿泊施設数

平成30年1月1日現在において、宿泊業を営むホテル、旅館、簡易宿所、会社・団体の宿泊所などの施設は50,458施設であった(表1)。今回の調査では、このうち18,784施設に調査を実施し、10,072施設(53.6%)から回答があった。

表1 従業者数別、宿泊目的別割合別施設数(平成30年3月)

(単位:施設)			
	総数 1)	観光目的 50%以上	観光目的 50%未満
総数	50,458	33,910 (67.2%)	14,050 (27.8%)
従業者数0~9人	38,407	26,820 (69.8%)	9,090 (23.7%)
従業者数10~29人	7,003	3,790 (54.1%)	3,210 (45.8%)
従業者数30~99人	4,018	2,590 (64.5%)	1,430 (35.6%)
従業者数100人以上	1,030	710 (68.9%)	320 (31.1%)

1) 宿泊目的割合不詳を含む

()内は総数に占めるシェア

2 延べ宿泊者数と実宿泊者数

平成30年3月の延べ宿泊者数は全体で4,270万人泊(表2)、うち県内からの日本人延べ宿泊者数850万人泊(シェア19.9%)、県外からの日本人延べ宿泊者数2,548万人泊(シェア59.7%)、外国人延べ宿泊者数678万人泊(同15.9%)、不詳194万人泊(同4.6%)であった。

また、実宿泊者数は全体で3,185万人、うち外国人実宿泊者数は428万人であった(表2)。

一人当たり平均宿泊数は全体で1.34泊、外国人で1.58泊であった。一人当たり平均宿泊数を宿泊施設タイプ別に見ると、全体では簡易宿所で1.55泊、シティホテルで1.44泊、会社・団体の宿泊所で1.40泊、ビジネスホテルで1.37泊、リゾートホテルで1.29泊、旅館で1.20泊と続く。うち外国人では会社・団体の宿泊所の1.86泊が最も長い(表3)。

表2 延べ宿泊者数と実宿泊者数(平成30年3月)

(単位:万人泊、万人)

	合計
延べ宿泊者数(万人泊)	4,270
うち外国人宿泊者数	678 (15.9%)
実宿泊者数(万人)	3,185
うち外国人宿泊者数	428 (13.4%)

()内はシェア

表3 宿泊施設タイプ別延べ宿泊者数と一人当たり平均宿泊数(平成30年3月)

		延べ 宿泊者数 (万人泊)	一人当たり 平均宿泊数 (泊)
総数 1)		4,270	1.34
うち外国人 1)		678	1.58
宿泊施設タイプ別	旅館	844	1.20
	うち外国人	76	1.28
	リゾートホテル	667	1.29
	うち外国人	90	1.43
	ビジネスホテル	1,787	1.37
	うち外国人	250	1.58
	シティホテル	687	1.44
	うち外国人	229	1.79
	簡易宿所	226	1.55
	うち外国人	31	1.68
	会社・団体の宿泊所	57	1.40
	うち外国人	1	1.86

1) 宿泊施設タイプ不詳を含む

(1) 都道府県別延べ宿泊者数

都道府県別延べ宿泊者数を見ると、1位の東京都が517万人泊（シェア12.1%）、2位の大阪府が309万人泊（同7.2%）、3位の北海道が279万人泊（同6.5%）で、上位3都道府県で全体の約3割を占めた（図1-1）。

特に、県外からの日本人延べ宿泊者数の構成比（不詳分も按分して算出）のウェイトが高いのは、徳島県が81%、鳥取県が80%、三重県と福井県が79%、和歌山県が78%であった（図1-2）。

(2) 外国人延べ宿泊者数

都道府県別外国人延べ宿泊者数を見ると、1位の東京都が177万人泊（外国人延べ宿泊者数全体に占めるシェア26.1%）、2位の大阪府が95万人泊（同14.1%）、3位の北海道が64万人泊（同9.4%）で、上位3都道府県で全体の約5割を占めた（図2）。

なお、従業者数10人以上の施設について、国・地域別に見ると、1位は中国137万人泊（外国人延べ宿泊者数全体に占めるシェア21.9%）、2位は韓国92万人泊（同14.7%）、3位は台湾91万人泊（同14.5%）、4位はアメリカ50万人泊（同7.9%）、5位は香港49万人泊（同7.8%）で、全体の約7割を占めた（表9）。

外国人延べ宿泊者数が最も多い東京都では、1位は中国35万人泊（東京都における外国人延べ宿泊者数全体に占めるシェア20.0%）、2位はアメリカ25万人泊（同14.4%）、3位は台湾14万人泊（同8.2%）、4位は韓国13万人泊（同7.2%）、5位は香港9万人泊（同5.2%）であった。

3 宿泊施設の定員稼働率

平成30年3月の全宿泊施設の定員稼働率（延べ宿泊者数／総収容人数）は、全国平均で41%であった（表4）。

また、施設タイプ別では、旅館は愛媛県（39.2%）リゾートホテルは大阪府（73.5%）、ビジネスホテルは福岡県（80.5%）、シティホテルは大阪府（81.9%）、簡易宿所は大阪府（40.6%）、会社・団体の宿泊所は富山県（44.3%）がそれぞれ第1位であり、シティホテル、ビジネスホテルの定員稼働率が高い傾向が見られた（図4）。

なお、施設規模別に見ると、従業者数0人から9人の宿泊施設が16.5%、従業者数10人から29人の宿泊施設が47.3%、従業者数30人から99人の宿泊施設が52.1%、従業者数100人以上の宿泊施設が60.0%であった（表4）。

表4 宿泊施設の従業者数別定員稼働率（平成30年3月）

	合計
総数	41.0%
従業者数0～9人	16.5%
従業者数10～29人	47.3%
従業者数30～99人	52.1%
従業者数100人以上	60.0%

4 宿泊施設の客室稼働率

平成30年3月の全宿泊施設の客室稼働率(利用客室数/総客室数)は、全国平均で60.7%であった(表5)。

また、施設タイプ別では、旅館は香川県(60.2%)、リゾートホテルは大阪府(91.8%)、ビジネスホテルは東京都(85.0%)、シティホテルは大阪府(90.2%)、簡易宿所は大阪府(59.3%)、会社・団体の宿泊所は富山県(61.8%)がそれぞれ第1位であり、リゾートホテル、シティホテルの客室稼働率が高い傾向が見られた(図5)。

なお、施設規模別に見ると、従業者数0人から9人の宿泊施設が28.5%、従業者数10人から29人の宿泊施設が68.8%、従業者数30人から99人の宿泊施設が73.3%、従業者数100人以上の宿泊施設が77.4%であった(表5)。

表5 宿泊施設の従業者数別客室稼働率(平成30年3月)

	合計
総数	60.7%
従業者数0~9人	28.5%
従業者数10~29人	68.8%
従業者数30~99人	73.3%
従業者数100人以上	77.4%

5 一人当たりの平均宿泊数

平成30年3月の一人当たりの平均宿泊数を都道府県別に見ると、1位の沖縄県が1.71泊、2位の東京都が1.52泊、3位の京都府が1.52泊であった(図6-1)。

外国人一人当たりの平均宿泊数を都道府県別に見ると、1位の東京都が2.06泊、2位の京都府が2.00泊、3位の埼玉県が1.97泊であった(図6-2)。

表6 総括表

事項別 年度・月別		延べ宿泊者数(万人泊)										定員稼働率				
		従業者数 10人未満を含む		従業者数 10人以上		うち外国人宿泊者数						従業者数 10人未満を含む		従業者数 10人以上		
						従業者数10人未満を含む			従業者数10人以上							
		前年比	前年比	前年比	シェア ①	前年比	シェア ①	前年比	シェア ①	前年比 (差分)	前年比 (差分)					
年 別	平成19年	-	-	30,938	-	-	-	2,265	-	7.3%	-	-	45.4%	-		
	平成20年	-	-	30,970	0.1%	-	-	2,225	-1.8%	7.2%	-	-	45.2%	-0.2%		
	平成21年	-	-	30,130	-2.7%	-	-	1,830	-17.8%	6.1%	-	-	43.6%	-1.6%		
	平成22年	-	-	34,882	15.8%	-	-	2,602	42.2%	7.5%	-	-	45.2%	1.6%		
	平成23年	41,723	-	33,934	-2.7%	1,842	-	4.4%	1,702	-34.6%	5.0%	34.3%	-	43.0%	-2.2%	
	平成24年	43,950	5.3%	35,995	6.1%	2,631	42.9%	6.0%	2,382	40.0%	6.6%	36.4%	2.1%	45.8%	2.8%	
	平成25年	46,589	6.0%	38,221	6.2%	3,350	27.3%	7.2%	3,124	31.1%	8.2%	36.3%	-0.1%	47.6%	1.8%	
	平成26年	47,350	1.6%	39,615	3.6%	4,482	33.8%	9.5%	4,207	34.7%	10.6%	37.6%	1.3%	49.2%	1.6%	
	平成27年	50,408	6.5%	41,903	5.8%	6,561	46.4%	13.0%	6,051	43.8%	14.4%	39.7%	2.1%	51.3%	2.1%	
	平成28年	49,249	-2.3%	41,664	-0.6%	6,939	5.8%	14.1%	6,407	5.9%	15.4%	39.1%	-0.6%	50.8%	-0.5%	
平成29年	49,819	1.2%	42,482	2.0%	7,800	12.4%	15.7%	7,180	12.1%	16.9%	40.3%	1.2%	51.2%	0.4%		
月 別	平成30年	1月	3,573	-1.0%	3,095	-0.9%	627	1.1%	17.6%	575	1.0%	18.6%	34.1%	-0.5%	43.9%	-0.7%
	2月	3,677	2.6%	3,167	2.3%	696	20.7%	18.9%	631	18.4%	19.9%	38.9%	1.1%	49.4%	0.9%	
	3月	4,270	-0.1%	3,716	0.5%	678	15.0%	15.9%	626	14.2%	16.8%	41.0%	-0.1%	52.6%	-0.4%	
	4月															
	5月															
	6月															
	7月															
	8月															
	9月															
	10月															
	11月															
	12月															

1)延べ宿泊者数に占める外国人宿泊者数の比率

2)平成22年第2四半期の調査より、調査対象を従業者数9人以下を含む全宿泊施設に拡充した。

表7 従業者数別、宿泊目的割合別、及び宿泊施設タイプ別
 宿泊者数、定員稼働率及び客室稼働率(平成30年3月)

(単位:万人泊)

	延べ宿泊者数	定員稼働率	客室稼働率
総数 1) 2)	4,270	41.0%	60.7%
従業者数0～9人 1)	554	16.5%	28.5%
観光目的50%以上	289	12.6%	20.0%
観光目的50%未満	263	27.6%	40.7%
従業者数10～29人 1)	1,195	47.3%	68.8%
観光目的50%以上	383	32.4%	53.3%
観光目的50%未満	810	60.6%	74.9%
従業者数30～99人 1)	1,355	52.1%	73.3%
観光目的50%以上	704	43.4%	65.2%
観光目的50%未満	650	66.7%	79.4%
従業者数100人以上 1)	1,166	60.0%	77.4%
観光目的50%以上	862	56.8%	74.5%
観光目的50%未満	304	71.5%	83.3%
夕泊施設別			
旅館	844	25.0%	38.0%
リゾートホテル	667	46.3%	59.8%
ビジネスホテル	1,787	64.3%	75.7%
シティホテル	687	68.3%	80.8%
簡易宿所	226	15.2%	27.8%
会社・団体の宿泊所	57	17.6%	24.5%

- 1) 宿泊目的割合不詳含む
 2) 宿泊施設タイプ不詳を含む

表8 運輸局別延べ宿泊者数(平成30年)

(単位:万人泊)

運輸局等	平成30年1月			平成30年2月			平成30年3月			平成30年4月		
	延べ宿泊者数	前年同月比	うち外国人	延べ宿泊者数	前年同月比	うち外国人	延べ宿泊者数	前年同月比	うち外国人	延べ宿泊者数	前年同月比	うち外国人
総数	3,573	-1.0%	627	3,677	2.6%	696	4,270	-0.1%	678			
北海道運輸局	299	8.8%	91	306	10.1%	106	279	10.8%	64			
東北運輸局	277	0.9%	10	277	-1.7%	14	306	2.6%	8			
関東運輸局	966	-2.0%	190	976	2.0%	201	1,199	0.7%	249			
北陸信越運輸局	306	-0.1%	34	315	4.2%	35	317	-2.3%	19			
中部運輸局	426	3.3%	43	415	0.2%	55	488	-2.6%	46			
近畿運輸局	531	-4.0%	148	562	4.7%	161	667	-2.4%	158			
中国運輸局	162	-4.6%	11	164	-3.4%	12	218	-2.1%	18			
四国運輸局	85	10.9%	5	92	16.6%	7	122	6.4%	7			
九州運輸局	376	-5.5%	65	404	-3.2%	66	475	-5.8%	71			
沖縄総合事務局	144	-8.9%	31	164	11.4%	39	199	10.0%	37			

運輸局等	平成30年5月			平成30年6月			平成30年7月			平成30年8月		
	延べ宿泊者数	前年同月比	うち外国人	延べ宿泊者数	前年同月比	うち外国人	延べ宿泊者数	前年同月比	うち外国人	延べ宿泊者数	前年同月比	うち外国人
総数												
北海道運輸局												
東北運輸局												
関東運輸局												
北陸信越運輸局												
中部運輸局												
近畿運輸局												
中国運輸局												
四国運輸局												
九州運輸局												
沖縄総合事務局												

運輸局等	平成30年9月			平成30年10月			平成30年11月			平成30年12月			年計	
	延べ宿泊者数	前年同月比	うち外国人	延べ宿泊者数	前年同月比	うち外国人	延べ宿泊者数	前年同月比	うち外国人	延べ宿泊者数	前年同月比	うち外国人		延べ宿泊者数
総数														
北海道運輸局														
東北運輸局														
関東運輸局														
北陸信越運輸局														
中部運輸局														
近畿運輸局														
中国運輸局														
四国運輸局														
九州運輸局														
沖縄総合事務局														

表9 国籍(出身地)別外国人延べ宿泊者数(平成30年)

(単位:万人泊)

国籍	平成30年1月			平成30年2月			平成30年3月			平成30年4月		
	延べ宿泊者数		シェア	延べ宿泊者数		シェア	延べ宿泊者数		シェア	延べ宿泊者数		シェア
	前年同月比			前年同月比			前年同月比			前年同月比		
総数 1)	575	1.0%	100.0%	631	18.4%	100.0%	626	14.2%	100.0%			
韓国	124	25.1%	21.5%	102	7.0%	16.1%	92	21.3%	14.7%			
中国	141	-14.4%	24.5%	198	33.7%	31.5%	137	16.2%	21.9%			
香港	46	-12.1%	7.9%	50	11.1%	7.9%	49	6.8%	7.8%			
台湾	81	-6.7%	14.0%	107	13.0%	17.0%	91	9.7%	14.5%			
アメリカ	28	-0.5%	4.8%	26	9.7%	4.2%	50	14.9%	7.9%			
カナダ	4	1.1%	0.7%	3	-7.7%	0.5%	7	12.1%	1.2%			
英国	5	-0.7%	0.9%	6	7.5%	0.9%	11	13.0%	1.7%			
ドイツ	3	-19.8%	0.5%	4	7.7%	0.7%	9	9.4%	1.4%			
フランス	3	-9.1%	0.6%	4	10.0%	0.6%	8	8.0%	1.3%			
ロシア	2	12.4%	0.4%	1	19.7%	0.2%	3	20.8%	0.4%			
シンガポール	10	6.8%	1.7%	9	10.7%	1.5%	13	16.3%	2.1%			
タイ	23	10.6%	3.9%	21	2.9%	3.3%	29	6.1%	4.7%			
マレーシア	6	-14.4%	1.1%	7	6.9%	1.2%	9	8.7%	1.4%			
インド	2	12.9%	0.4%	2	8.4%	0.3%	4	30.4%	0.6%			
オーストラリア	26	11.4%	4.6%	14	-4.8%	2.3%	16	15.4%	2.6%			
インドネシア	10	23.7%	1.7%	5	14.8%	0.8%	8	-11.6%	1.3%			
ベトナム	2	2.5%	0.4%	3	25.5%	0.5%	5	12.5%	0.7%			
フィリピン	5	18.5%	0.9%	4	-0.9%	0.7%	8	51.8%	1.3%			
イタリア	2	0.3%	0.4%	2	14.6%	0.3%	5	22.0%	0.8%			
スペイン	1	0.3%	0.3%	1	9.8%	0.2%	5	69.0%	0.7%			
その他	39	11.3%	6.7%	43	29.6%	6.8%	57	11.3%	9.1%			

国籍	平成30年5月			平成30年6月			平成30年7月			平成30年8月		
	延べ宿泊者数		シェア	延べ宿泊者数		シェア	延べ宿泊者数		シェア	延べ宿泊者数		シェア
	前年同月比			前年同月比			前年同月比			前年同月比		
総数 1)												
韓国												
中国												
香港												
台湾												
アメリカ												
カナダ												
英国												
ドイツ												
フランス												
ロシア												
シンガポール												
タイ												
マレーシア												
インド												
オーストラリア												
インドネシア												
ベトナム												
フィリピン												
イタリア												
スペイン												
その他												

国籍	平成30年9月			平成30年10月			平成30年11月			平成30年12月			年計	
	延べ宿泊者数		シェア	延べ宿泊者数		シェア	延べ宿泊者数		シェア	延べ宿泊者数		シェア	延べ宿泊者数	シェア
	前年同月比			前年同月比			前年同月比			前年同月比				
総数 1)														
韓国														
中国														
香港														
台湾														
アメリカ														
カナダ														
英国														
ドイツ														
フランス														
ロシア														
シンガポール														
タイ														
マレーシア														
インド														
オーストラリア														
インドネシア														
ベトナム														
フィリピン														
イタリア														
スペイン														
その他														

1) 国籍不詳を含む

※ 従業者数10人以上の施設に対する調査から作成

表10 運輸局別、国籍(出身地)別外国人延べ宿泊者数構成比(平成30年3月)

(単位：人泊)

運輸局	北海道運輸局	東北運輸局	関東運輸局	北陸信越運輸局	中部運輸局	近畿運輸局	中国運輸局	四国運輸局	九州運輸局	沖縄総合事務局
1位	台湾 158,780 26.7%	台湾 26,450 36.1%	中国 547,550 22.8%	台湾 37,920 23.3%	中国 177,990 41.8%	中国 346,810 24.3%	台湾 24,490 16.0%	台湾 18,370 29.0%	韓国 289,720 45.7%	韓国 97,290 30.3%
	中国 124,490 20.9%	中国 10,620 14.5%	アメリカ 312,080 13.0%	中国 18,620 11.5%	台湾 51,010 12.0%	韓国 213,350 15.0%	欧州 20,200 13.2%	香港 13,470 21.3%	台湾 102,440 16.2%	台湾 79,620 24.8%
2位	韓国 94,530 15.9%	タイ 5,930 8.1%	台湾 232,630 9.7%	香港 15,660 9.6%	香港 30,810 7.2%	台湾 174,190 12.2%	韓国 20,120 13.1%	韓国 8,220 13.0%	香港 80,790 12.8%	中国 59,240 18.4%
	香港 51,290 8.6%	韓国 5,640 7.7%	欧州 222,750 9.3%	欧州 15,040 9.3%	タイ 29,530 6.9%	香港 120,950 8.5%	中国 14,550 9.5%	中国 8,180 12.9%	中国 64,320 10.2%	香港 36,100 11.2%
3位	タイ 48,370 8.1%	香港 3,710 5.1%	韓国 156,660 6.5%	オーストラリア 12,410 7.6%	韓国 26,330 6.2%	欧州 90,470 6.3%	アメリカ 14,520 9.5%	アメリカ 2,840 4.5%	アメリカ 14,040 2.2%	アメリカ 22,680 7.1%
	マレーシア 17,430 2.9%	アメリカ 3,710 5.1%	タイ 129,410 5.4%	アメリカ 11,570 7.1%	欧州 18,160 4.3%	アメリカ 85,900 6.0%	香港 13,150 8.6%	欧州 2,270 3.6%	タイ 12,220 1.9%	タイ 5,300 1.6%
4位	シンガポール 16,920 2.8%	ベトナム 2,950 4.0%	香港 119,600 5.0%	タイ 7,340 4.5%	アメリカ 16,820 4.0%	タイ 51,860 3.6%	オーストラリア 7,680 5.0%	オーストラリア 930 1.5%	欧州 10,000 1.6%	シンガポール 3,810 1.2%
	オーストラリア 12,230 2.1%	オーストラリア 2,400 3.3%	オーストラリア 76,980 3.2%	韓国 6,970 4.3%	オーストラリア 6,690 1.6%	オーストラリア 37,990 2.7%	タイ 3,070 2.0%	シンガポール 530 0.8%	シンガポール 7,550 1.2%	欧州 3,190 1.0%
5位	アメリカ 10,890 1.8%	欧州 2,170 3.0%	シンガポール 65,860 2.7%	シンガポール 4,920 3.0%	マレーシア 6,000 1.4%	シンガポール 26,060 1.8%	シンガポール 2,570 1.7%	タイ 500 0.8%	フィリピン 3,790 0.6%	カナダ 1,640 0.5%
	欧州 6,770 1.1%	シンガポール 780 1.1%	インドネシア 47,440 2.0%	インドネシア 3,620 2.2%	ベトナム 5,280 1.2%	フィリピン 19,860 1.4%	カナダ 2,350 1.5%	カナダ 450 0.7%	オーストラリア 3,520 0.6%	オーストラリア 1,000 0.3%
6位	フィリピン 5,840 1.0%	インドネシア 580 0.8%	フィリピン 43,820 1.8%	マレーシア 2,250 1.4%	インドネシア 4,320 1.0%	マレーシア 19,080 1.3%	インド 2,160 1.4%	フィリピン 200 0.3%	マレーシア 3,310 0.5%	マレーシア 710 0.2%
	インドネシア 5,550 0.9%	カナダ 520 0.7%	カナダ 41,610 1.7%	カナダ 1,940 1.2%	フィリピン 4,260 1.0%	カナダ 17,460 1.2%	フィリピン 1,480 1.0%	マレーシア 170 0.3%	カナダ 2,590 0.4%	フィリピン 300 0.1%
7位	カナダ 1,520 0.3%	フィリピン 400 0.5%	マレーシア 37,290 1.5%	フィリピン 1,420 0.9%	シンガポール 4,130 1.0%	インドネシア 15,640 1.1%	インドネシア 860 0.6%	ベトナム 160 0.3%	インドネシア 1,790 0.3%	インドネシア 150 0.0%
	ベトナム 1,060 0.2%	インド 340 0.5%	ベトナム 24,980 1.0%	インド 590 0.4%	カナダ 2,960 0.7%	ベトナム 8,390 0.6%	マレーシア 730 0.5%	インドネシア 110 0.2%	ベトナム 1,490 0.2%	インド 110 0.0%
8位	インド 300 0.1%	マレーシア 250 0.3%	インド 23,120 1.0%	ベトナム 460 0.3%	インド 2,880 0.7%	インド 7,500 0.5%	ベトナム 540 0.4%	インド 60 0.1%	インド 1,030 0.2%	ベトナム 10 0.0%
	その他 17,330 2.9%	その他 6,150 8.4%	その他 305,440 12.7%	その他 16,750 10.3%	その他 27,440 6.4%	その他 134,950 9.5%	その他 24,070 15.7%	その他 3,790 6.0%	その他 25,540 4.0%	その他 10,140 3.2%

※ 従業者数10人以上の施設に対する調査から作成

表11 国籍(出身地)別、都道府県別外国人延べ宿泊者数(上位5都道府県)(平成30年3月)

(単位：人泊)

順位	1位	2位	3位	4位	5位	その他
韓国	大阪府	東京都	福岡県	沖縄県	北海道	その他
	172,310	126,070	124,640	97,290	94,530	303,990
中国	東京都	大阪府	北海道	千葉県	愛知県	その他
	349,100	236,570	124,490	87,700	82,740	491,770
香港	東京都	大阪府	北海道	沖縄県	福岡県	その他
	91,340	85,270	51,290	36,100	32,120	189,410
台湾	北海道	東京都	大阪府	沖縄県	京都府	その他
	158,780	141,970	91,440	79,620	38,800	395,280
アメリカ	東京都	京都府	大阪府	神奈川県	千葉県	その他
	250,810	50,710	28,710	25,470	24,750	114,590
カナダ	東京都	京都府	大阪府	神奈川県	千葉県	その他
	32,480	8,320	7,240	3,730	3,500	17,760
英国	東京都	京都府	大阪府	神奈川県	広島県	その他
	47,970	14,670	6,330	5,290	4,980	26,100
ドイツ	東京都	京都府	大阪府	神奈川県	広島県	その他
	41,910	11,130	5,390	4,210	4,210	21,220
フランス	東京都	京都府	大阪府	神奈川県	広島県	その他
	37,310	10,080	6,230	4,290	3,190	17,170
ロシア	東京都	京都府	北海道	大阪府	神奈川県	その他
	14,560	2,790	1,990	1,280	1,230	4,880
シンガポール	東京都	北海道	大阪府	京都府	千葉県	その他
	54,540	16,920	16,100	7,790	4,540	33,250
タイ	東京都	北海道	大阪府	千葉県	山梨県	その他
	69,410	48,370	40,400	23,210	23,010	89,120
マレーシア	東京都	北海道	大阪府	京都府	山梨県	その他
	26,360	17,430	12,750	4,350	3,960	22,350
インド	東京都	大阪府	京都府	神奈川県	千葉県	その他
	16,400	3,460	3,210	3,120	1,550	10,350
オーストラリア	東京都	大阪府	京都府	北海道	長野県	その他
	62,690	17,800	17,790	12,230	9,550	41,760
インドネシア	東京都	大阪府	北海道	山梨県	京都府	その他
	37,490	11,180	5,550	5,080	3,650	17,090
ベトナム	東京都	大阪府	山梨県	千葉県	愛知県	その他
	12,880	7,250	4,840	4,600	3,740	12,010
フィリピン	東京都	大阪府	北海道	千葉県	愛知県	その他
	35,720	17,220	5,840	4,820	3,520	14,250
イタリア	東京都	京都府	大阪府	石川県	静岡県	その他
	21,450	10,400	2,390	2,110	1,700	8,970
スペイン	東京都	京都府	大阪府	岐阜県	広島県	その他
	22,530	9,870	2,550	1,840	1,740	7,060
その他	東京都	大阪府	京都府	千葉県	神奈川県	その他
	237,120	62,730	60,750	32,710	21,750	156,530

※ 従業者数10人以上の施設に対する調査から作成

図1-1 都道府県別延べ宿泊者数(平成30年3月)



図1-2 県内・県外(除く外国人)・外国人延べ宿泊者数構成比(平成30年3月)



(注)構成比の算出にあたって、日本人延べ宿泊者数のうち、県内・県外別の不詳分は、県内・県外(除く外国人)別の比率で按分し、各々に割り振った。

図2 都道府県別外国人延べ宿泊者数(平成30年3月)

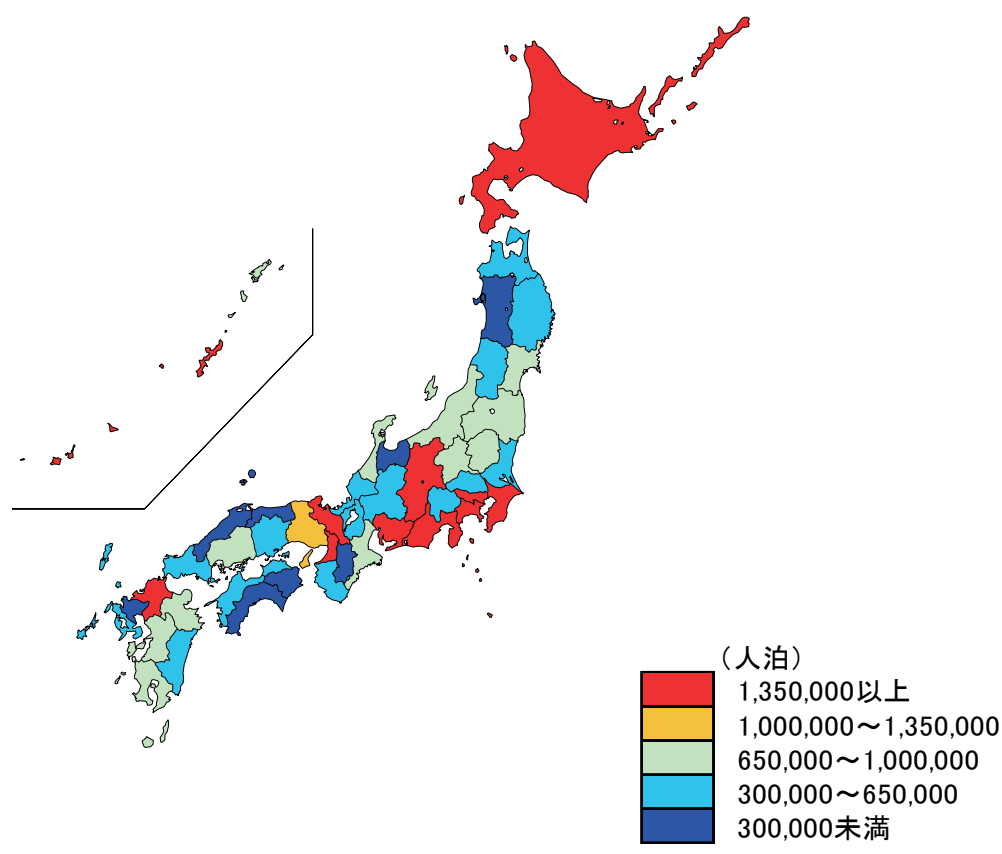
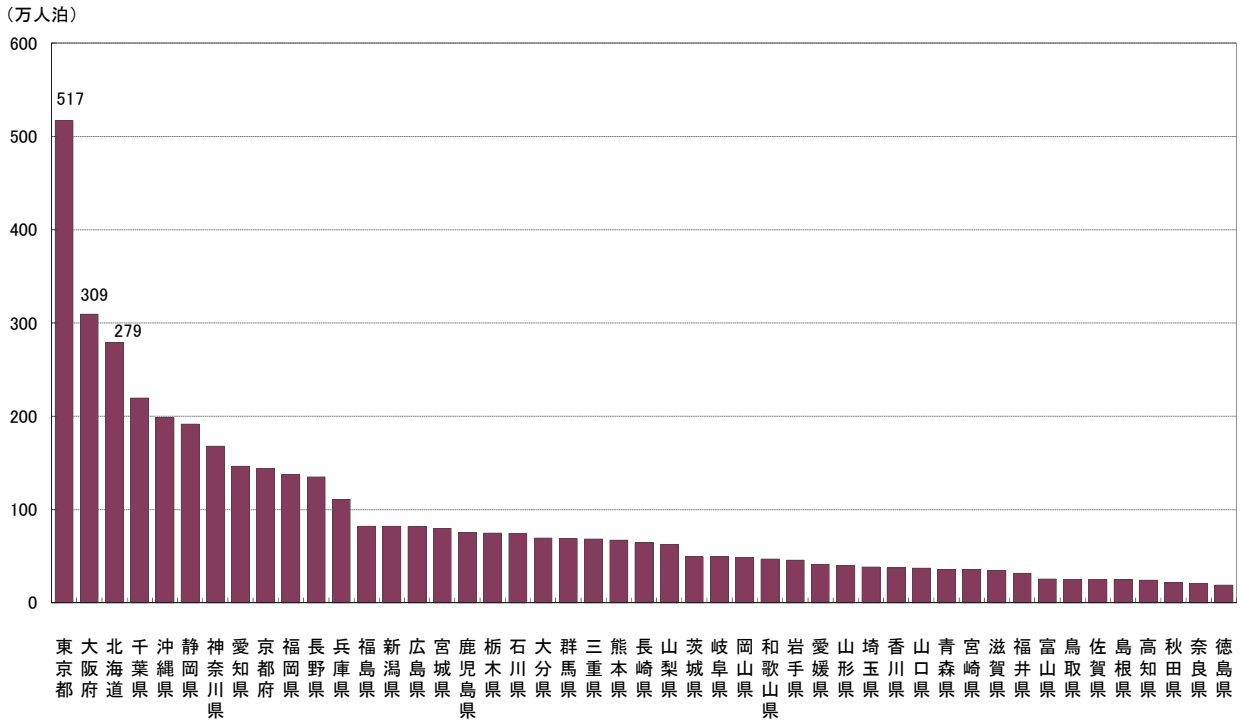
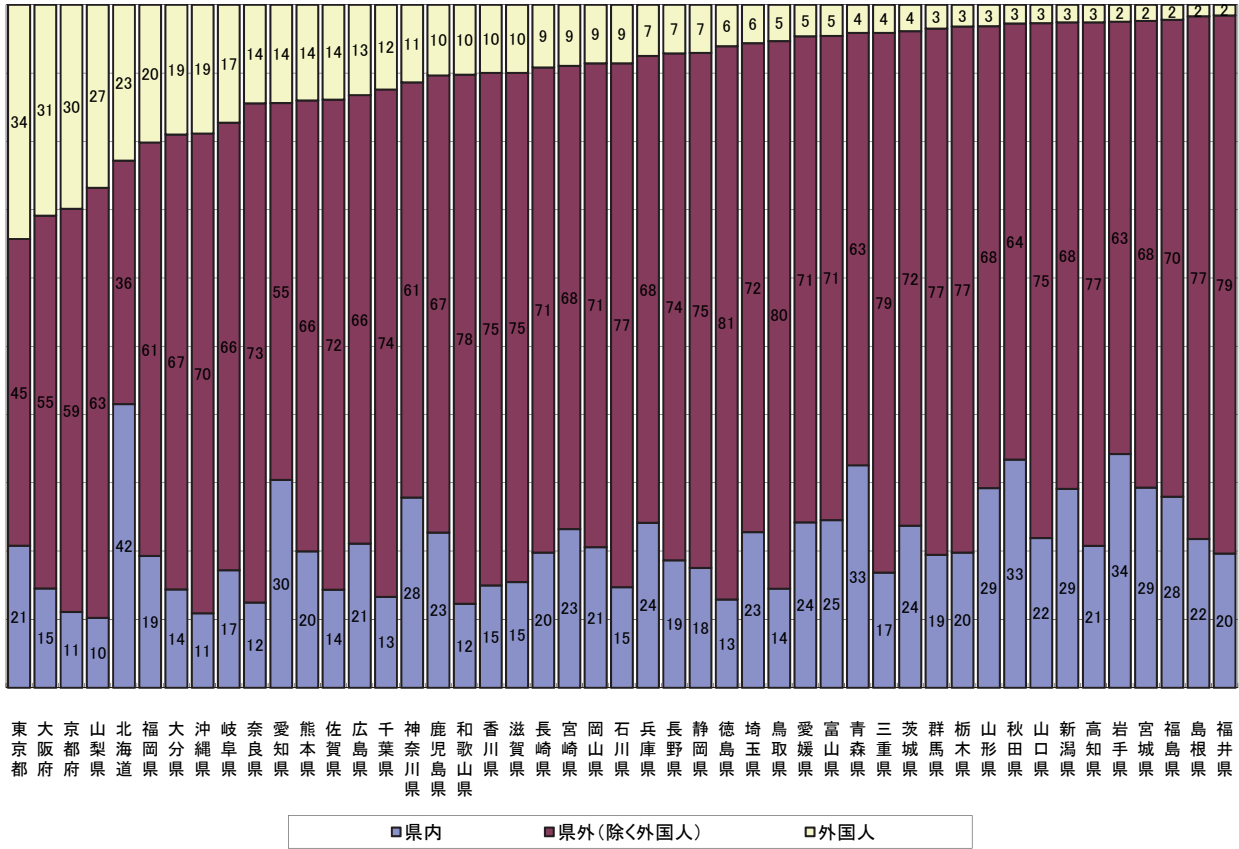
(万人泊)



図3 都道府県別、国籍(出身地)別外国人延べ宿泊者数構成比(平成30年3月)



図4 都道府県別定員稼働率(平成30年3月)

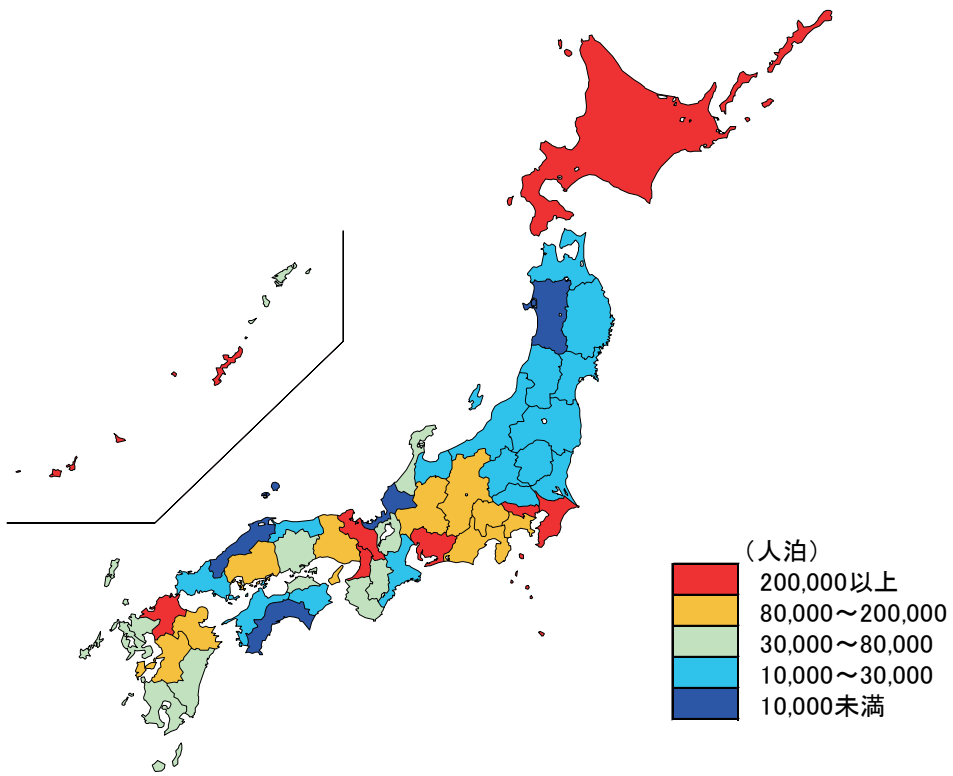
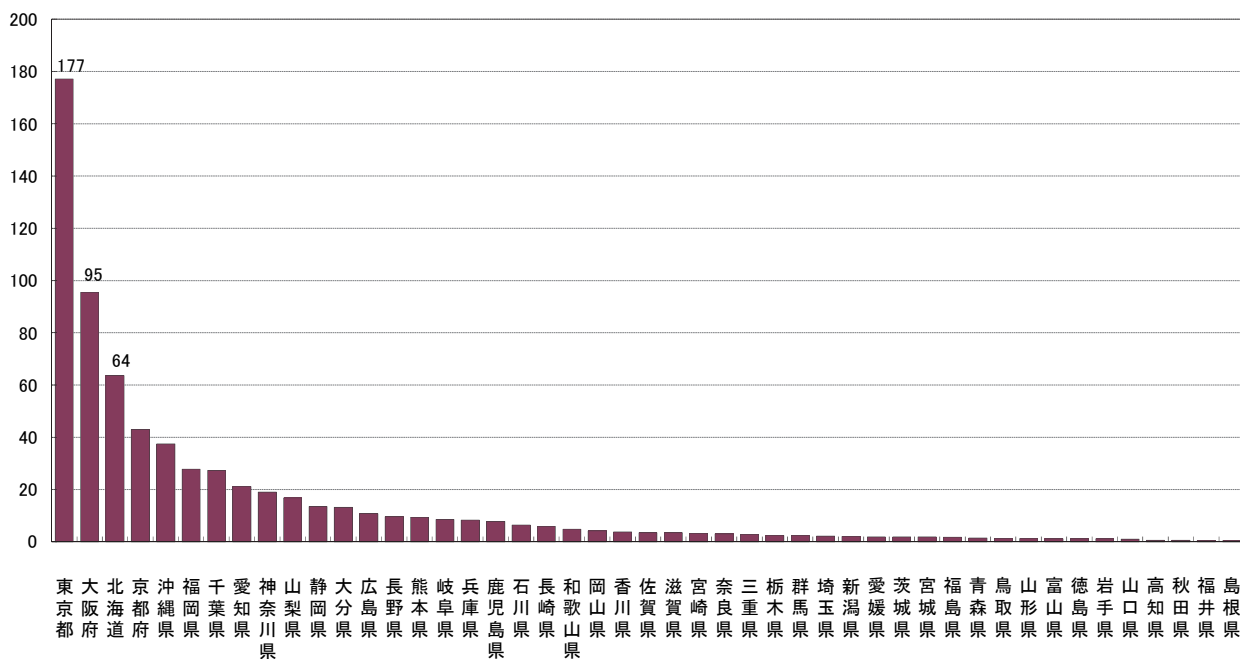

※各都道府県において稼働率が最も高い施設タイプを黄色で示している。

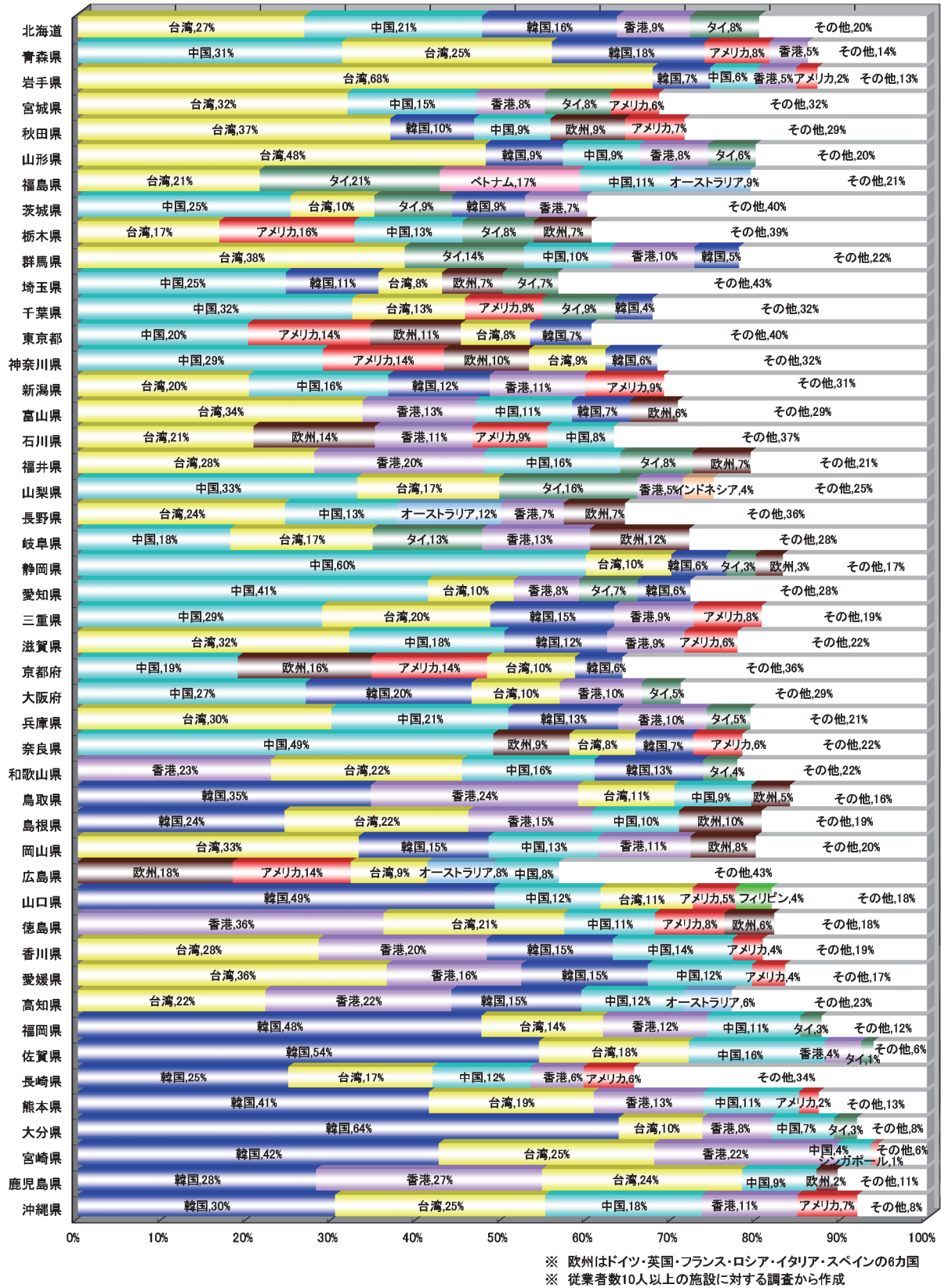
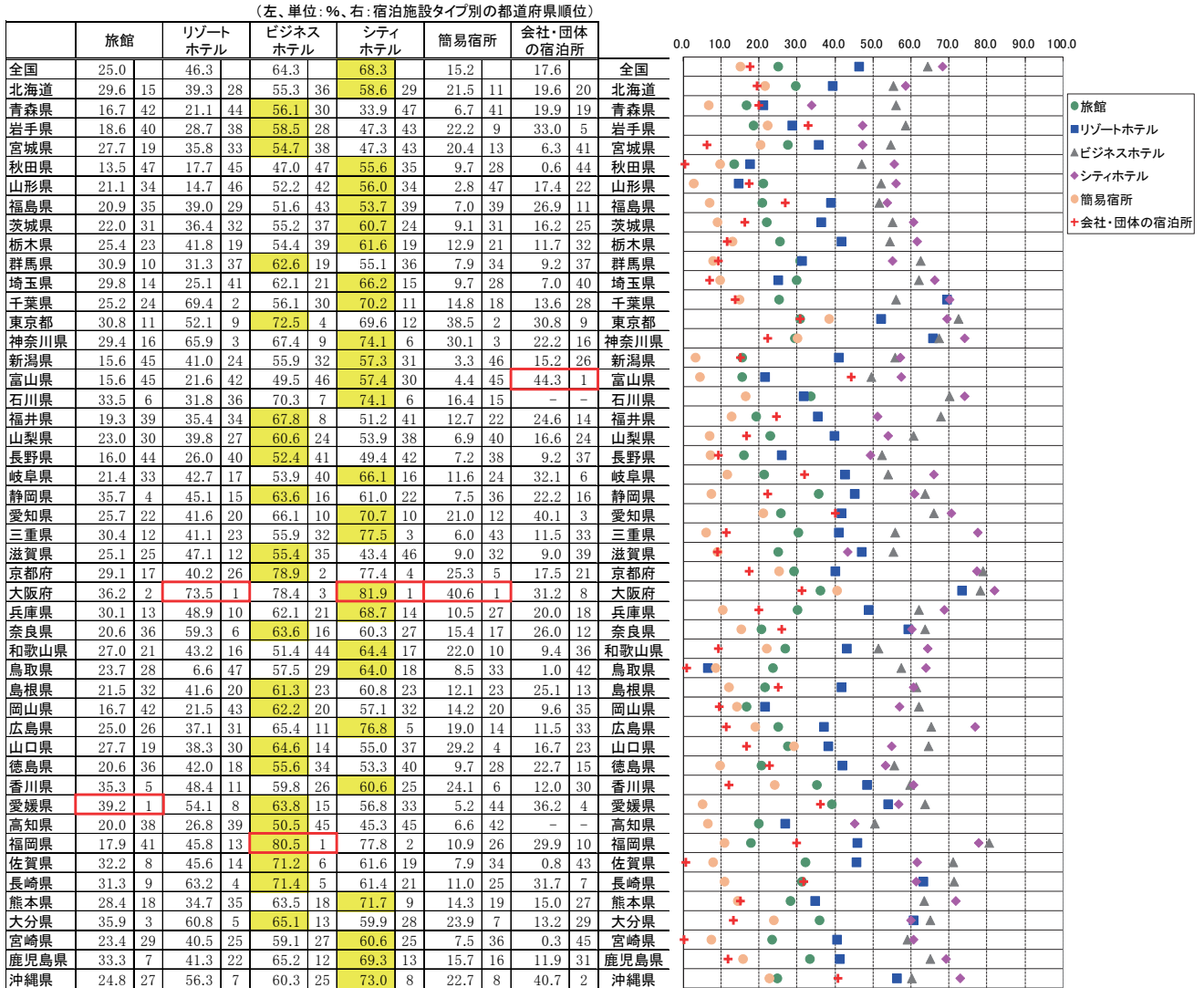

図5 都道府県別客室稼働率(平成30年3月)



図6-1 都道府県別一人当たり平均宿泊数(平成30年3月)

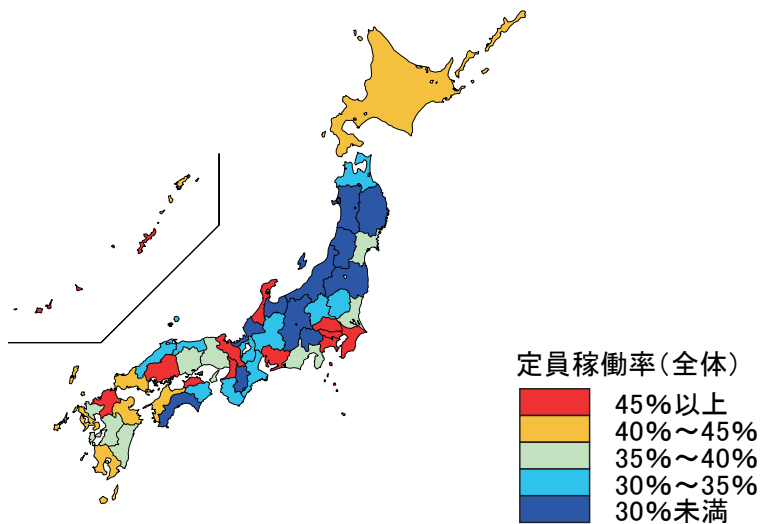

図6-2 都道府県別外国人一人当たり平均宿泊数(平成30年3月)

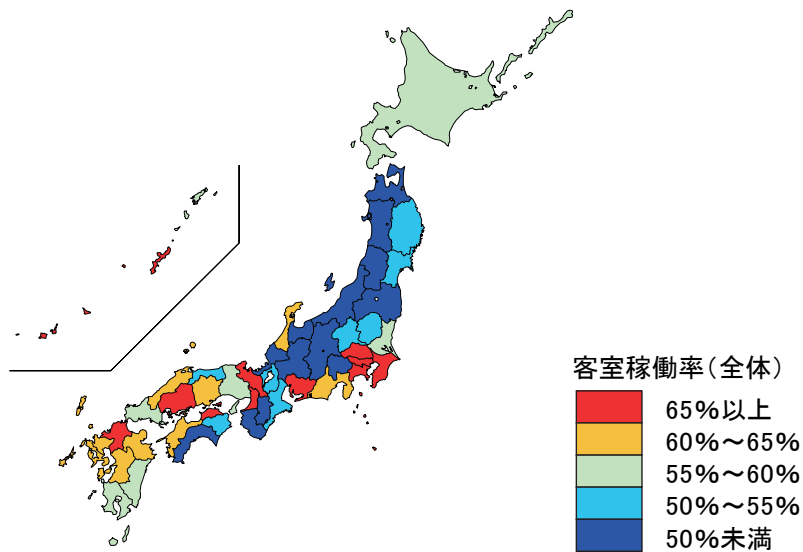
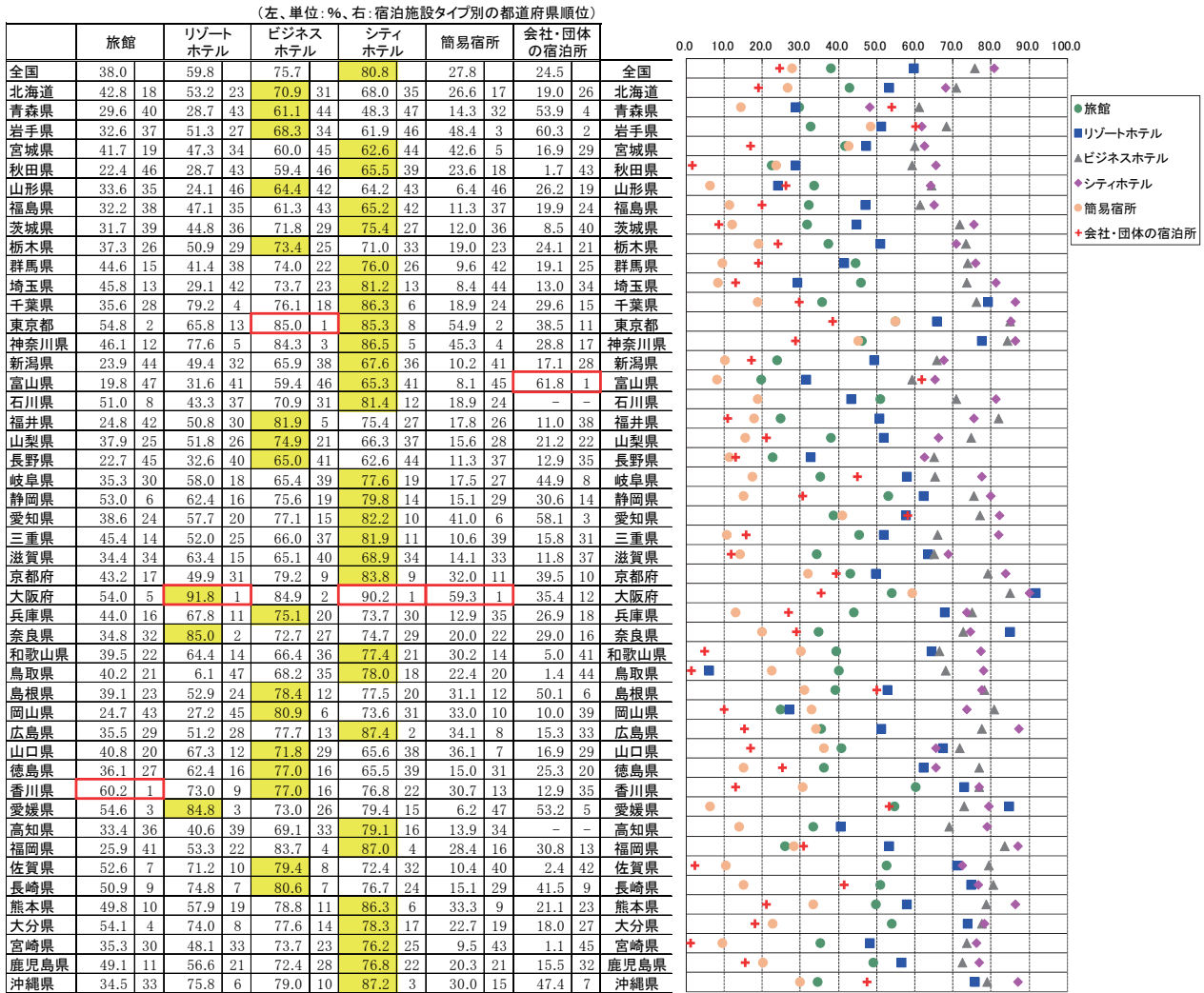

統計表

統計表を利用する上での注意

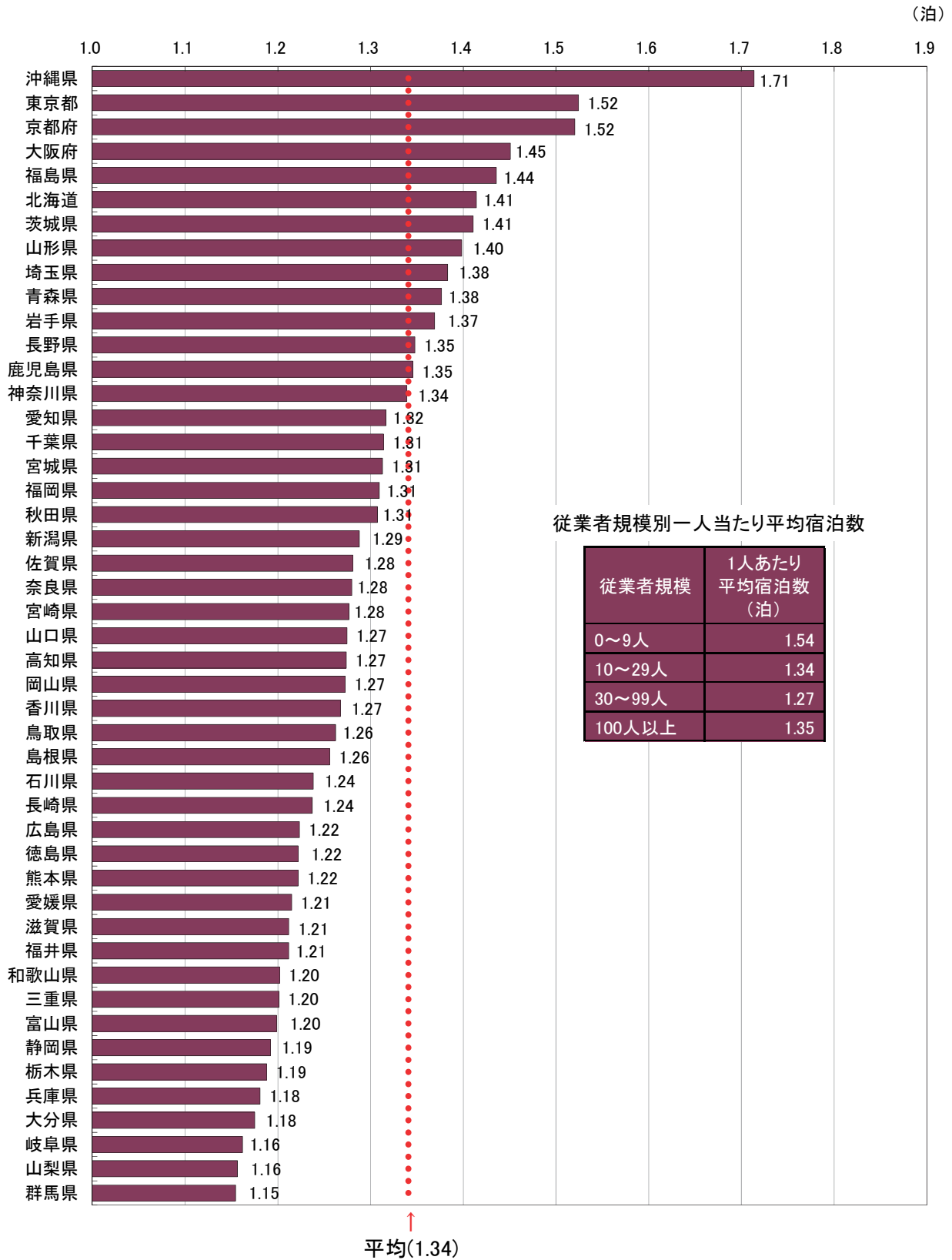
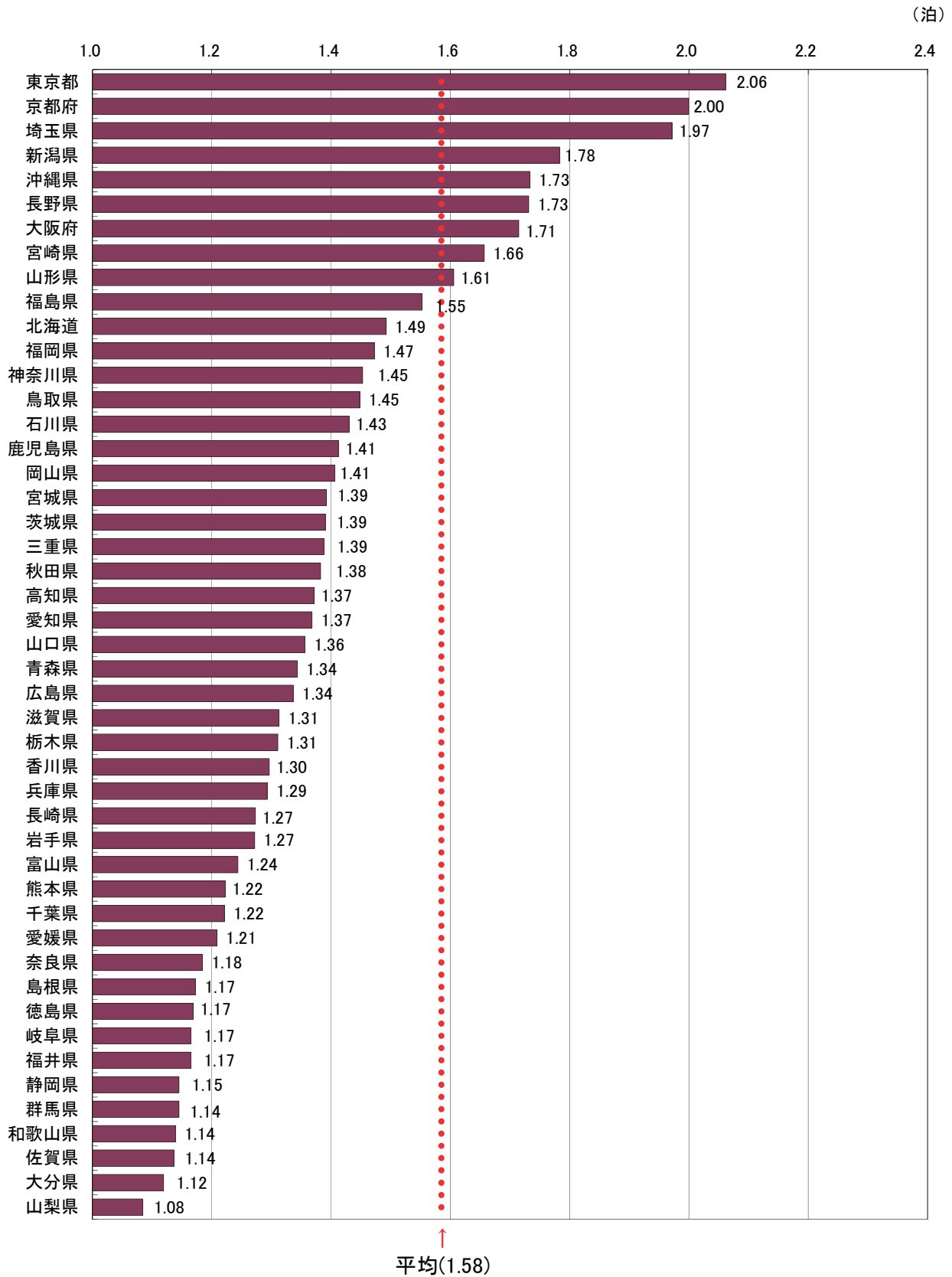
- ここに掲げた統計表の結果数値のうち、客室数、収容人数及び従業者数は平成30年1月1日現在、延べ宿泊者数、実宿泊者数及び利用客室数は平成30年3月の実績、宿泊目的割合は平成30年1月末日からさかのぼる1年間に利用した宿泊者の割合である。
- ここに掲げた統計表の結果数値は推定値であるため(3～6に掲げる結果数値を除く)、延べ宿泊者数、実宿泊者数、利用客室数及び宿泊目的割合別施設数は一の位を四捨五入して十の位までを、定員稼働率及び客室稼働率は0.01%の位を四捨五入して0.1%の位までを有効数字として表章した。したがって、表中の個々の数字の合計は必ずしも総数と一致しない。なお、施設数、延べ宿泊者数、実宿泊者数、利用客室数、定員稼働率、客室稼働率の表章単位は、それぞれ「施設」、「人泊」、「人」、「室」、「%」、「%」である。
- なお、第1表の一部に掲げた「施設所在地(47区分及び運輸局等)、従業者数(4区分)別施設数」及び参考第13表の一部に掲げた「施設所在地(47区分及び運輸局等)、従業者数(3区分)別施設数」は実数である。
- 参考第2表～参考第4表に掲げた「施設所在地(47区分及び運輸局等)、居住地(47区分及び運輸局等)別延べ宿泊者数」は、調査により回答が得られた施設のうち、従業者数100人以上のものに係る実数であり、未回収分を推定したものではない。
- 参考第5表に掲げた「施設所在地(主な市区町村)、従業者数(3区分)別母集団施設数及び回収施設数」は、市区町村内回収施設数10施設以上の市区町村について表章した。
- 参考第6表～参考第12表に掲げた「施設所在地(主な市区町村)、従業者数(3区分)別延べ宿泊者数、実宿泊者数、外国人延べ宿泊者数、外国人実宿泊者数、定員稼働率、利用客室数、客室稼働率」は、市区町村内回収施設数10施設以上の市区町村についての実数を表章したもので、未回収分を推定したものではない。
- 標準誤差率については、「参考2 主要項目別標準誤差率」を参照。なお、参考第1表については、標準誤差率が30%以上の推定値に*印を付している。利用の際には注意されたい。
- 統計表中に使用されている記号等は、次のとおりである。
「-」は調査又は集計したが、該当数字がないものを示す。
「0」は調査又は集計したが、該当数字が表章単位に満たないものを示す。

2-1. 都道府県別外国人別延べ宿泊者数推移表

Table showing the number of foreign tourists staying in Japan by prefecture from 2024 to 2030. The columns represent years from 平成28年 to 平成30年, and rows represent various prefectures like 全国, 北海道, 青森県, etc. The table includes a '計' (Total) row and a '(単位:人泊)' (Unit: Person-Night) note.

2-2. 都道府県別外国人別延べ宿泊者数推移表 対前年（同月）比推移表 (単位:%)

国	平成28年	平成29年												平成30年															
		計	1月	2月	3月	4月	5月	6月	7月	8月	9月	10月	11月	12月	計	1月	2月	3月	4月	5月	6月	7月	8月	9月	10月	11月	12月		
			対前年	対前年	対前年	対前年	対前年	対前年	対前年	対前年	対前年	対前年	対前年	対前年		対前年	対前年	対前年	対前年	対前年	対前年	対前年	対前年	対前年	対前年	対前年	対前年	対前年	対前年
全国	33.82	46.38	44.99	16.39	15.86	17.04	17.04	15.96	14.04	9.50	10.46	12.71	13.40	23.49	20.42	17.18	14.98	14.98	20.68	16.26	22.76	14.14	計	1.14	20.48	14.98	14.98	12月	
01北海道	26.74	44.99	44.99	16.39	15.86	17.04	17.04	15.96	14.04	9.50	10.46	12.71	13.40	23.49	20.42	17.18	14.98	14.98	20.68	16.26	22.76	14.14	計	1.14	20.48	14.98	14.98	12月	
02青森県	18.46	60.80	34.17	60.33	13.41	15.42	17.04	17.04	15.96	14.04	9.50	10.46	12.71	13.40	23.49	20.42	17.18	14.98	14.98	20.68	16.26	22.76	14.14	計	1.14	20.48	14.98	14.98	12月
03岩手県	18.08	37.86	24.17	46.21	19.52	17.22	17.04	17.04	15.96	14.04	9.50	10.46	12.71	13.40	23.49	20.42	17.18	14.98	14.98	20.68	16.26	22.76	14.14	計	1.14	20.48	14.98	14.98	12月
04宮城県	15.46	34.17	37.86	34.17	19.52	17.22	17.04	17.04	15.96	14.04	9.50	10.46	12.71	13.40	23.49	20.42	17.18	14.98	14.98	20.68	16.26	22.76	14.14	計	1.14	20.48	14.98	14.98	12月
05秋田県	14.86	44.06	11.96	19.74	14.65	14.94	17.04	17.04	15.96	14.04	9.50	10.46	12.71	13.40	23.49	20.42	17.18	14.98	14.98	20.68	16.26	22.76	14.14	計	1.14	20.48	14.98	14.98	12月
06山形県	29.90	57.03	16.48	33.59	20.11	27.76	37.59	37.59	36.88	55.80	36.24	35.34	20.93	10.46	45.63	49.40	46.03	45.53	49.40	46.03	51.11	61.41	計	61.41	59.97	51.11	59.97	12月	
07福島県	5.28	28.11	39.77	44.38	92.59	100.93	71.01	57.58	1.26	-3.74	25.13	15.34	107.93	41.76	55.16	19.47	2.33	4.07	25.13	15.34	107.93	41.76	計	-24.04	-18.51	53.68	4.07	12月	
08茨城県	6.31	113.38	11.61	-14.86	-29.75	-41.21	-60.82	-42.48	-32.29	-29.27	41.71	-1.51	12.57	24.53	13.40	27.34	31.91	8.62	31.91	8.62	10.17	36.48	計	36.48	34.61	34.61	34.61	12月	
09栃木県	-10.93	45.26	9.02	2.91	20.53	-18.18	-20.74	4.71	-8.81	-38.66	20.16	10.74	-17.42	-9.65	32.38	63.34	34.61	34.61	34.61	34.61	-10.17	36.48	計	-10.17	36.48	34.61	34.61	12月	
10群馬県	3.08	42.80	33.68	33.23	57.23	25.21	20.97	62.36	63.17	-1.60	23.69	34.90	9.68	4.77	44.60	32.51	34.90	34.90	34.90	34.90	-0.99	7.36	計	-0.99	7.36	23.77	23.77	12月	
11埼玉県	1.92	58.47	6.89	44.08	24.15	32.82	43.39	50.88	30.67	34.22	8.40	17.03	31.13	26.22	25.91	51.62	16.72	-20.31	16.72	-20.31	16.72	-20.31	計	-20.31	-20.31	-4.61	-4.61	12月	
12千葉県	3.02	31.24	-4.44	5.45	2.27	-13.02	-24.04	2.40	-1.43	0.87	16.93	5.55	23.56	26.67	14.70	21.24	3.30	17.13	3.30	17.13	3.30	28.79	計	3.30	28.79	40.44	40.44	12月	
13東京都	34.22	33.08	2.84	9.58	5.35	6.46	-9.54	0.56	13.44	0.66	6.00	6.29	7.13	8.92	8.17	2.33	-4.91	8.61	8.61	8.61	-4.91	8.61	計	-4.91	8.61	14.56	14.56	12月	
14神奈川県	34.20	59.53	2.20	4.75	5.91	-12.70	-4.58	10.49	4.06	-1.17	17.62	2.57	31.16	65.64	-2.97	20.94	10.65	-5.88	28.17	21.64	-22.36	86.77	計	-22.36	86.77	65.71	65.71	12月	
15新潟県	27.24	93.70	1.72	4.94	-25.42	6.81	18.55	32.66	-4.17	-17.62	2.57	31.16	65.64	-2.97	20.94	10.65	-5.88	28.17	21.64	-22.36	86.77	計	-22.36	86.77	65.71	65.71	12月		
16富山県	44.26	6.97	46.26	6.97	26.23	50.96	25.43	1.28	29.49	9.84	31.66	10.99	8.73	49.15	16.83	38.57	38.57	38.57	38.57	38.57	-22.36	86.77	計	-22.36	86.77	65.71	65.71	12月	
17石川県	6.71	48.56	20.49	17.16	21.72	-13.87	-14.07	-13.87	16.72	18.09	-5.31	1.90	0.65	37.62	34.20	37.53	46.38	86.77	86.77	86.77	-22.36	86.77	計	-22.36	86.77	65.71	65.71	12月	
18福井県	3.85	77.51	-2.88	25.88	20.44	-7.26	-13.17	-7.26	2.64	24.70	52.52	8.40	15.87	58.61	20.38	40.44	40.44	40.44	40.44	40.44	3.30	28.79	計	3.30	28.79	40.44	40.44	12月	
19山梨県	94.77	31.96	9.52	11.78	32.39	13.25	-9.27	-1.61	-11.33	-22.07	-3.95	20.09	8.29	38.01	82.40	58.53	1.77	52.80	52.80	52.80	1.77	52.80	計	1.77	52.80	42.36	42.36	12月	
20長野県	21.62	48.45	19.79	16.48	18.09	2.41	11.78	26.28	3.53	-4.08	14.67	4.47	14.67	41.89	38.99	25.71	13.69	36.72	36.72	36.72	13.69	36.72	計	13.69	36.72	13.69	13.69	12月	
21岐阜県	43.42	55.71	8.90	-7.69	-7.69	-14.51	-28.18	-14.51	-12.96	-23.71	-12.80	-5.62	-10.89	2.90	13.17	18.24	16.94	70.79	70.79	70.79	16.94	70.79	計	16.94	70.79	43.38	43.38	12月	
22静岡県	40.48	121.24	-9.73	-6.12	-6.80	-20.03	-17.48	-30.12	-24.78	-25.24	-18.13	5.05	25.81	28.07	42.14	32.80	4.45	35.86	35.86	35.86	4.45	35.86	計	4.45	35.86	7.90	7.90	12月	
23愛知県	29.81	57.57	1.96	8.35	9.34	-5.06	-16.25	-2.88	-7.90	-3.23	14.23	10.78	24.03	40.33	21.10	31.75	-5.91	29.44	29.44	29.44	-5.91	29.44	計	-5.91	29.44	11.75	11.75	12月	
24三重県	36.39	119.44	-10.18	-21.26	-42.77	-53.11	-35.55	-27.07	-38.28	-17.37	-22.42	-6.24	-17.04	-10.26	-43.58	3.26	19.39	10.162	10.162	10.162	3.26	19.39	計	3.26	19.39	10.162	10.162	12月	
25滋賀県	74.97	106.83	0.73	-21.74	-18.63	-28.82	-28.63	29.77	39.99	4.36	14.70	13.88	22.34	30.68	33.75	15.38	-21.93	8.47	8.47	8.47	-21.93	8.47	計	-21.93	8.47	13.56	13.56	12月	
26京都市	25.33	39.13	0.53	21.38	31.59	-0.34	21.86	29.77	39.99	4.36	14.70	13.88	22.34	30.68	33.75	15.38	-21.93	8.47	8.47	8.47	-21.93	8.47	計	-21.93	8.47	13.56	13.56	12月	
27大阪市	43.71	44.60	11.64	16.97	15.41	-1.73	9.82	25.88	20.10	22.31	7.98	16.54	17.74	24.96	17.23	29.04	15.55	27.34	27.34	27.34	15.55	27.34	計	15.55	27.34	10.63	10.63	12月	
28兵庫県	37.65	72.95	-7.23	7.16	37.81	-20.20	9.23	-8.87	9.84	-12.90	5.11	5.69	11.72	39.10	11.66	14.71	-28.05	38.44	38.44	38.44	-28.05	38.44	計	-28.05	38.44	-19.39	-19.39	12月	
29奈良県	-11.73	78.03	19.04	0.46	33.72	-21.68	-9.98	2.03	9.25	-18.24	-10.48	-4.01	4.43	23.96	6.95	12.99	-9.76	37.71	37.71	37.71	-9.76	37.71	計	-9.76	37.71	15.31	15.31	12月	
30和歌山県	52.21	52.61	28.24	-6.43	-1.49	-31.81	-18.43	-9.92	-3.65	-19.10	-8.26	-17.27	21.91	-13.51	22.10	17.79	-25.97	22.54	22.54	22.54	-25.97	22.54	計	-25.97	22.54	10.41	10.41	12月	
31鳥取県	25.57	75.81	-3.01	39.28	25.42	-20.97	12.45	6.60	32.41	46.40	74.36	56.24	24.60	77.26	14.03	27.75	14.03	81.22	81.22	81.22	14.03	81.22	計	14.03	81.22	53.54	53.54	12月	
32島根県	47.52	58.39	35.76	-14.65	12.77	-30.19	-9.13	-3.38	-40.80	-18.36	16.22	-19.47	-22.71	-37.45	15.23	-7.52	11.33	42.86	42.86	42.86	11.33	42.86	計	11.33	42.86	6.70	6.70	12月	
33岡山県	29.07	58.69	65.25	50.16	123.77	25.06	55.25	26.83	24.29	31.61	90.16	60.35	56.52	39.27	45.87	71.48	34.74	76.09	76.09	76.09	34.74	76.09	計	34.74	76.09	27.63	27.63	12月	
34広島県	18.92	70.25	13.38	13.15	13.15	20.26	-18.68	31.04	8.83	-2.77	9.54	9.63	-3.14	27.93	33.05	34.71	7.57	7.93	7.93	7.57	7.93	計	7.57	7.93	70.05	70.05	12月		
35山口県	22.58	93.07	-15.44	13.74	10.40	1.04	-4.34	3.23	-4.83	8.29	15.11	32.91	25.22	43.35	35.59	22.70	-3.72	3.30	3.30	3.30	-3.72	3.30	計	-3.72	3.30	5.70	5.70	12月	
36徳島県	11.23	62.33	19.04	26.54	79.06	-27.68	23.88	69.30	67.52	51.29	56.72	41.07	7.78	73.08	42.69	21.19	17.01	109.16	109.16	109.16	17.01	109.16	計	17.01	109.16	67.39	67.39	12月	
37香川県	48.92	47.48	70.27	26.54	79.06	-27.68	23.88	69.30	67.52	51.29	56.72	41.07	7.78	73.08	42.69	21.19	17.01	109.16	109.16	109.16	17.01	109.16	計	17.01	109.16	67.39	67.39	12月	
38愛媛県	-4.33	66.64	37.30	15.42	11.05	-8.35	28.19	46.77	12.21	59.03	-3.60	-0.97	-19.63	-28.15	45.51	67.08	37.52	69.91	69.91	37.52	69.91	計	37.52	69.91	7.83	7.83	12月		
39高知県	55.48	70.74	14.43	5.61	-58.03	-12.61	-18.37	2.96	1.28	21.83	-10.96	17.18	29.61	76.59	19.78	-18.76	119.75	76.20	76.20	76.20	119.75	76.20	計	119.75	76.20	24.90	24.90	12月	
40福岡県	50.80	73.85	13.32	19.34	9.92	7.24	-1.40	18.25	52.47	7.55	34.90	29.55	3.72	40.20	15.24	25.99	-4.52	-3.98	-3.98	-4.52	-3.98	計	-4.52	-3.98	17.06	17.06	12月		
41佐賀県	63.71	110.16	30.62	51.88	50.05	29.21	54.37	104.12	98.11	45.62	68.05	74.66	79.75	33.53	9.05	38.99	-6.09	0.85	0.85										

全国	平成28年度				平成29年度				平成30年度				(単位:%)			
	1月	2月	3月	4月	5月	6月	7月	8月	9月	10月	11月	12月				
計	55.1	56.3	56.7	56.9	56.9	56.9	57.1	57.1	57.1	57.2	57.2	57.2	57.3	57.3	57.3	57.4
リゾートホテル	35.2	37.0	37.1	36.9	36.9	37.0	37.1	37.1	37.1	37.2	37.2	37.2	37.3	37.3	37.3	37.4
ビジネスホテル	54.0	56.6	56.9	56.9	56.9	57.0	57.0	57.0	57.0	57.0	57.0	57.0	57.0	57.0	57.0	57.0
シティホテル	72.1	74.4	74.4	74.4	74.4	74.4	74.4	74.4	74.4	74.4	74.4	74.4	74.4	74.4	74.4	74.4
簡易宿舎	27.1	27.1	27.1	27.1	27.1	27.1	27.1	27.1	27.1	27.1	27.1	27.1	27.1	27.1	27.1	27.1
会社・団体の宿泊	24.8	27.1	27.1	27.1	27.1	27.1	27.1	27.1	27.1	27.1	27.1	27.1	27.1	27.1	27.1	27.1
計	57.8	58.1	58.1	58.1	58.1	58.1	58.1	58.1	58.1	58.1	58.1	58.1	58.1	58.1	58.1	58.1
リゾートホテル	47.0	49.6	49.6	49.6	49.6	49.6	49.6	49.6	49.6	49.6	49.6	49.6	49.6	49.6	49.6	49.6
ビジネスホテル	66.4	68.8	69.1	69.1	69.1	69.1	69.1	69.1	69.1	69.1	69.1	69.1	69.1	69.1	69.1	69.1
シティホテル	72.6	74.6	74.6	74.6	74.6	74.6	74.6	74.6	74.6	74.6	74.6	74.6	74.6	74.6	74.6	74.6
簡易宿舎	25.9	26.8	27.1	27.1	27.1	27.1	27.1	27.1	27.1	27.1	27.1	27.1	27.1	27.1	27.1	27.1
会社・団体の宿泊	37.7	39.9	40.1	40.1	40.1	40.1	40.1	40.1	40.1	40.1	40.1	40.1	40.1	40.1	40.1	40.1
計	49.8	49.9	50.2	50.2	50.2	50.2	50.2	50.2	50.2	50.2	50.2	50.2	50.2	50.2	50.2	50.2
リゾートホテル	36.4	40.3	38.5	38.3	38.3	38.3	38.3	38.3	38.3	38.3	38.3	38.3	38.3	38.3	38.3	38.3
ビジネスホテル	40.0	43.3	40.4	40.4	40.4	40.4	40.4	40.4	40.4	40.4	40.4	40.4	40.4	40.4	40.4	40.4
シティホテル	59.3	60.0	60.3	60.3	60.3	60.3	60.3	60.3	60.3	60.3	60.3	60.3	60.3	60.3	60.3	60.3
簡易宿舎	32.5	33.1	33.1	33.1	33.1	33.1	33.1	33.1	33.1	33.1	33.1	33.1	33.1	33.1	33.1	33.1
会社・団体の宿泊	21.1	21.1	21.1	21.1	21.1	21.1	21.1	21.1	21.1	21.1	21.1	21.1	21.1	21.1	21.1	21.1
計	7.3	5.9	2.1	-	-	-	-	-	-	-	-	-	-	-	-	-
リゾートホテル	51.8	51.8	51.8	51.8	51.8	51.8	51.8	51.8	51.8	51.8	51.8	51.8	51.8	51.8	51.8	51.8
ビジネスホテル	41.0	41.0	41.0	41.0	41.0	41.0	41.0	41.0	41.0	41.0	41.0	41.0	41.0	41.0	41.0	41.0
シティホテル	38.7	38.7	38.7	38.7	38.7	38.7	38.7	38.7	38.7	38.7	38.7	38.7	38.7	38.7	38.7	38.7
簡易宿舎	69.4	69.4	69.4	69.4	69.4	69.4	69.4	69.4	69.4	69.4	69.4	69.4	69.4	69.4	69.4	69.4
会社・団体の宿泊	61.5	61.5	61.5	61.5	61.5	61.5	61.5	61.5	61.5	61.5	61.5	61.5	61.5	61.5	61.5	61.5
計	32.3	32.3	32.3	32.3	32.3	32.3	32.3	32.3	32.3	32.3	32.3	32.3	32.3	32.3	32.3	32.3
リゾートホテル	42.4	45.9	45.4	45.4	45.4	45.4	45.4	45.4	45.4	45.4	45.4	45.4	45.4	45.4	45.4	45.4
ビジネスホテル	44.6	44.6	44.6	44.6	44.6	44.6	44.6	44.6	44.6	44.6	44.6	44.6	44.6	44.6	44.6	44.6
シティホテル	71.7	73.1	73.0	73.0	73.0	73.0	73.0	73.0	73.0	73.0	73.0	73.0	73.0	73.0	73.0	73.0
簡易宿舎	61.9	61.9	61.9	61.9	61.9	61.9	61.9	61.9	61.9	61.9	61.9	61.9	61.9	61.9	61.9	61.9
会社・団体の宿泊	30.0	30.5	30.5	30.5	30.5	30.5	30.5	30.5	30.5	30.5	30.5	30.5	30.5	30.5	30.5	30.5
計	47.1	48.3	49.2	49.2	49.2	49.2	49.2	49.2	49.2	49.2	49.2	49.2	49.2	49.2	49.2	49.2
リゾートホテル	31.3	33.9	32.8	32.8	32.8	32.8	32.8	32.8	32.8	32.8	32.8	32.8	32.8	32.8	32.8	32.8
ビジネスホテル	66.7	66.9	66.9	66.9	66.9	66.9	66.9	66.9	66.9	66.9	66.9	66.9	66.9	66.9	66.9	66.9
シティホテル	64.0	67.8	66.9	66.9	66.9	66.9	66.9	66.9	66.9	66.9	66.9	66.9	66.9	66.9	66.9	66.9
簡易宿舎	17.9	10.4	7.9	8.9	4.2	3.3	3.2	4.0	4.1	4.1	4.1	4.1	4.1	4.1	4.1	4.1
会社・団体の宿泊	17.9	36.2	38.2	38.2	38.2	38.2	38.2	38.2	38.2	38.2	38.2	38.2	38.2	38.2	38.2	38.2
計	45.3	53.0	49.3	49.3	49.3	49.3	49.3	49.3	49.3	49.3	49.3	49.3	49.3	49.3	49.3	49.3
リゾートホテル	32.7	36.3	34.2	34.2	34.2	34.2	34.2	34.2	34.2	34.2	34.2	34.2	34.2	34.2	34.2	34.2
ビジネスホテル	38.9	43.5	45.0	45.0	45.0	45.0	45.0	45.0	45.0	45.0	45.0	45.0	45.0	45.0	45.0	45.0
シティホテル	79.5	79.2	77.1	77.1	77.1	77.1	77.1	77.1	77.1	77.1	77.1	77.1	77.1	77.1	77.1	77.1
簡易宿舎	24.4	24.4	24.4	24.4	24.4	24.4	24.4	24.4	24.4	24.4	24.4	24.4	24.4	24.4	24.4	24.4
会社・団体の宿泊	23.0	25.1	19.3	22.7	30.1	19.4	14.2	17.3	19.3	19.3	19.3	19.3	19.3	19.3	19.3	19.3
計	51.0	51.7	52.6	54.0	54.0	54.0	54.0	54.0	54.0	54.0	54.0	54.0	54.0	54.0	54.0	54.0
リゾートホテル	28.1	29.9	28.8	28.8	28.8	28.8	28.8	28.8	28.8	28.8	28.8	28.8	28.8	28.8	28.8	28.8
ビジネスホテル	59.9	64.4	65.5	65.5	65.5	65.5	65.5	65.5	65.5	65.5	65.5	65.5	65.5	65.5	65.5	65.5
シティホテル	62.4	63.7	63.2	63.2	63.2	63.2	63.2	63.2	63.2	63.2	63.2	63.2	63.2	63.2	63.2	63.2
簡易宿舎	68.9	67.2	70.7	70.7	70.7	70.7	70.7	70.7	70.7	70.7	70.7	70.7	70.7	70.7	70.7	70.7
会社・団体の宿泊	54.2	54.2	54.2	54.2	54.2	54.2	54.2	54.2	54.2	54.2	54.2	54.2	54.2	54.2	54.2	54.2
計	48.3	48.3	48.3	48.3	48.3	48.3	48.3	48.3	48.3	48.3	48.3	48.3	48.3	48.3	48.3	48.3
リゾートホテル	37.6	38.9	42.9	40.7	34.1	36.7	39.4	34.2	45.1	40.0	42.9	45.6	45.4	47.7	47.7	47.7
ビジネスホテル	51.0	60.3	58.7	54.2	36.5	37.1	51.3	52.7	58.7	48.9	60.6	77.9	58.3	63.8	63.8	63.8
シティホテル	70.4	67.4	67.9	70.4	76.3	70.6	78.3	70.6	78.3	70.6	82.3	78.4	81.5	75.4	75.4	75.4
簡易宿舎	59.1	59.5	62.7	66.1	61.0	63.1	70.2	63.3	65.1	65.5	62.8	66.4	64.9	68.8	65.9	65.9
会社・団体の宿泊	24.0	20.0	30.2	32.2	31.2	29.5	34.2	26.8	38.8	28.9	41.3	48.4	31.7	27.0	27.0	27.0
計	46.2	49.3	51.0	51.3	51.1	48.3	51.9	45.3	50.6	53.3	51.7	56.6	58.3	58.3	58.3	58.3
リゾートホテル	40.3	41.3	43.7	45.1	44.2	43.8	39.7	38.3	38.9	37.7	44.3	42.4	43.4	43.4	43.4	43.4
ビジネスホテル	65.3	67.6	69.3	73.0	60.8	70.0	75.2	64.7	70.7	73.6	73.6	80.6	76.5	77.3	75.8	75.8
シティホテル	69.4	64.2	62.2	62.9	59.0	61.5	72.3	63.5	63.4	71.9	59.2	68.9	51.0	66.4	67.7	63.2
簡易宿舎	10.7	12.7	14.9	12.1	15.7	11.8	7.3	12.2	10.6	25.1	30.4	17.5	7.3	9.2	9.2	9.2
会社・団体の宿泊	24.1	38.8	16.3	16.2	9.8	10.6	8.5	5.6	14.6	14.6	10.2	50.7	46.8	24.4	34.0	25.8
計	61.4	66.7	65.7	66.6	66.9	64.2	69.9	64.2	66.3	71.0	65.7	66.2	67.7	65.4	65.4	65.4
リゾートホテル	29.0	29.7	28.9	28.3	28.3	28.3	28.3	28.3	28.3	28.3	28.3	28.3	28.3	28.3	28.3	28.3
ビジネスホテル	52.6	57.1	56.9	57.1	57.1	57.1	57.1	57.1	57.1	57.1	57.1	57.1	57.1	57.1	57.1	57.1
シティホテル	77.1	79.6	81.2	82.3	78.4	81.4	83.8	79.4	73.2	75.0	89.5	80.8	79.9	88.6	88.6	88.6
簡易宿舎	21.3	21.3	21.3	21.3	21.3	21.3	21.3	21.3	21.3	21.3	21.3	21.3	21.3	21.3	21.3	21.3
会社・団体の宿泊	27.4	33.0	22.8	30.3	19.7	31.6	37.5	32.8	34.1	28.7	54.8	30.3	28.7	25.8	20.7	20.7
計	75.8	78.8	78.8	80.1	79.1	80.7	83.3	85.4	78.4	78.0	81.0	79.6	80.0	82.7	82.7	82.7
リゾートホテル	41.8	49.0	49.8	47.2	46.3	49.4	47.9	46.1	57.1	49.9	60.3	65.3	65.3	65.3	65.3	65.3
ビジネスホテル	74.9	74.4	75.7	72.6	64.4	70.3	77.8	81.6	60.6	62.8	70.7	84.7	78.7	73.5	78.8	78.8
シティホテル	84.2	85.3	83.3	84.8	76.8	86.8										

区分	平成28年度												平成29年度											
	1月	2月	3月	4月	5月	6月	7月	8月	9月	10月	11月	12月	1月	2月	3月	4月	5月	6月	7月	8月	9月	10月	11月	12月
29兵庫県	リノートホテル	54.9	59.2	60.2	60.8	61.3	61.8	62.3	62.8	63.3	63.8	64.3	64.8	65.3	65.8	66.3	66.8	67.3	67.8	68.3	68.8	69.3	69.8	70.3
	ビジネスイオホテル	32.5	38.2	39.0	40.8	41.5	42.3	43.1	43.9	44.7	45.5	46.3	47.1	47.9	48.7	49.5	50.3	51.1	51.9	52.7	53.5	54.3	55.1	55.9
	簡易宿所	54.1	58.8	59.8	60.8	61.8	62.8	63.8	64.8	65.8	66.8	67.8	68.8	69.8	70.8	71.8	72.8	73.8	74.8	75.8	76.8	77.8	78.8	79.8
	会社・団体の宿泊	37.7	31.9	29.4	23.9	15.0	20.1	22.4	31.8	30.3	28.2	26.3	24.4	22.5	20.6	18.7	16.8	14.9	13.0	11.1	9.2	7.3	5.4	3.5
	リノートホテル	42.8	45.1	45.9	46.3	46.9	47.5	48.1	48.7	49.3	49.9	50.5	51.1	51.7	52.3	52.9	53.5	54.1	54.7	55.3	55.9	56.5	57.1	57.7
	合計	55.4	59.7	60.8	61.6	62.4	63.1	63.9	64.6	65.4	66.1	66.9	67.6	68.4	69.1	69.9	70.6	71.4	72.1	72.9	73.6	74.4	75.1	75.9
30和歌山県	リノートホテル	39.1	40.9	35.4	33.0	34.0	35.3	36.6	37.9	39.2	40.5	41.8	43.1	44.4	45.7	47.0	48.3	49.6	50.9	52.2	53.5	54.8	56.1	57.4
	ビジネスイオホテル	47.3	54.5	57.0	58.4	59.8	61.2	62.6	64.0	65.4	66.8	68.2	69.6	71.0	72.4	73.8	75.2	76.6	78.0	79.4	80.8	82.2	83.6	85.0
	簡易宿所	64.5	64.4	64.2	64.1	64.0	63.9	63.8	63.7	63.6	63.5	63.4	63.3	63.2	63.1	63.0	62.9	62.8	62.7	62.6	62.5	62.4	62.3	62.2
	会社・団体の宿泊	15.3	15.3	15.3	15.3	15.3	15.3	15.3	15.3	15.3	15.3	15.3	15.3	15.3	15.3	15.3	15.3	15.3	15.3	15.3	15.3	15.3	15.3	15.3
	リノートホテル	61.6	68.2	68.4	65.4	59.1	59.6	58.6	57.6	56.6	55.6	54.6	53.6	52.6	51.6	50.6	49.6	48.6	47.6	46.6	45.6	44.6	43.6	42.6
	合計	19.2	17.6	15.3	14.0	12.4	11.8	11.2	10.6	10.0	9.4	8.8	8.2	7.6	7.0	6.4	5.8	5.2	4.6	4.0	3.4	2.8	2.2	1.6
31鳥取県	リノートホテル	32.5	35.3	33.0	32.4	32.9	33.4	33.9	34.4	34.9	35.4	35.9	36.4	36.9	37.4	37.9	38.4	38.9	39.4	39.9	40.4	40.9	41.4	41.9
	ビジネスイオホテル	71.3	70.6	72.6	73.3	74.0	74.7	75.4	76.1	76.8	77.5	78.2	78.9	79.6	80.3	81.0	81.7	82.4	83.1	83.8	84.5	85.2	85.9	86.6
	簡易宿所	64.7	68.9	68.4	73.7	57.4	59.9	81.0	72.3	76.8	74.0	71.6	69.3	67.0	64.7	62.4	60.1	57.8	55.5	53.2	50.9	48.6	46.3	44.0
	会社・団体の宿泊	52.9	58.1	51.0	41.1	47.4	49.9	54.8	60.7	66.6	72.5	78.4	84.3	90.2	96.1	102.0	107.9	113.8	119.7	125.6	131.5	137.4	143.3	149.2
	リノートホテル	32.1	32.8	32.8	32.9	33.0	33.1	33.2	33.3	33.4	33.5	33.6	33.7	33.8	33.9	34.0	34.1	34.2	34.3	34.4	34.5	34.6	34.7	34.8
	合計	57.5	56.7	57.0	57.3	57.6	57.9	58.2	58.5	58.8	59.1	59.4	59.7	60.0	60.3	60.6	60.9	61.2	61.5	61.8	62.1	62.4	62.7	63.0
32鳥取県	リノートホテル	40.7	38.9	41.8	41.4	41.1	40.8	40.5	40.2	39.9	39.6	39.3	39.0	38.7	38.4	38.1	37.8	37.5	37.2	36.9	36.6	36.3	36.0	35.7
	ビジネスイオホテル	36.8	33.2	41.4	41.1	41.1	41.1	41.1	41.1	41.1	41.1	41.1	41.1	41.1	41.1	41.1	41.1	41.1	41.1	41.1	41.1	41.1	41.1	41.1
	簡易宿所	64.7	68.9	68.4	73.7	57.4	59.9	81.0	72.3	76.8	74.0	71.6	69.3	67.0	64.7	62.4	60.1	57.8	55.5	53.2	50.9	48.6	46.3	44.0
	会社・団体の宿泊	52.9	58.1	51.0	41.1	47.4	49.9	54.8	60.7	66.6	72.5	78.4	84.3	90.2	96.1	102.0	107.9	113.8	119.7	125.6	131.5	137.4	143.3	149.2
	リノートホテル	37.4	40.3	46.2	22.3	31.0	25.3	32.8	31.1	25.4	27.8	25.5	14.4	18.1	22.9	20.7	17.0	13.3	9.6	5.9	2.2	2.0	2.3	2.7
	合計	64.7	66.1	70.0	68.7	54.8	61.3	75.9	72.0	69.9	66.6	64.0	61.5	59.0	56.5	54.0	51.5	49.0	46.5	44.0	41.5	39.0	36.5	34.0
34広島県	リノートホテル	17.2	13.1	14.6	31.6	4.0	9.8	57.5	39.0	25.5	23.5	21.5	19.5	17.5	15.5	13.5	11.5	9.5	7.5	5.5	3.5	1.5	-	-
	ビジネスイオホテル	37.0	36.8	39.8	39.6	38.9	35.7	36.1	37.0	37.4	38.4	38.9	39.4	39.9	40.4	40.9	41.4	41.9	42.4	42.9	43.4	43.9	44.4	44.9
	簡易宿所	73.5	78.1	78.7	76.7	74.2	73.2	73.4	73.6	73.8	74.0	74.2	74.4	74.6	74.8	75.0	75.2	75.4	75.6	75.8	76.0	76.2	76.4	76.6
	会社・団体の宿泊	79.5	29.4	33.0	36.1	28.7	31.2	37.2	43.8	39.1	35.6	32.1	28.6	25.1	21.6	18.1	14.6	11.1	7.6	4.1	0.6	-	-	-
	リノートホテル	25.1	14.9	15.8	14.8	9.3	9.3	10.9	29.2	14.1	13.6	13.2	12.7	12.2	11.7	11.2	10.7	10.2	9.7	9.2	8.7	8.2	7.7	7.2
	合計	56.3	64.9	65.6	65.9	65.3	62.7	67.5	67.0	66.4	65.8	65.2	64.6	64.0	63.4	62.8	62.2	61.6	61.0	60.4	59.8	59.2	58.6	58.0
35山口県	リノートホテル	37.8	40.8	38.9	38.4	33.3	38.2	39.0	45.8	41.9	46.1	51.7	57.4	63.1	68.8	74.5	80.2	85.9	91.6	97.3	103.0	108.7	114.4	120.1
	ビジネスイオホテル	52.0	52.3	53.9	54.3	54.8	55.3	55.8	56.3	56.8	57.3	57.8	58.3	58.8	59.3	59.8	60.3	60.8	61.3	61.8	62.3	62.8	63.3	63.8
	簡易宿所	60.9	66.9	66.3	66.3	66.3	66.3	66.3	66.3	66.3	66.3	66.3	66.3	66.3	66.3	66.3	66.3	66.3	66.3	66.3	66.3	66.3	66.3	66.3
	会社・団体の宿泊	62.5	62.3	62.3	62.3	62.3	62.3	62.3	62.3	62.3	62.3	62.3	62.3	62.3	62.3	62.3	62.3	62.3	62.3	62.3	62.3	62.3	62.3	62.3
	リノートホテル	52.9	56.4	56.1	57.8	44.0	51.9	62.3	68.1	65.3	65.3	65.3	65.3	65.3	65.3	65.3	65.3	65.3	65.3	65.3	65.3	65.3	65.3	65.3
	合計	56.9	59.1	57.7	55.7	55.7	56.2	59.4	62.4	65.5	68.6	71.7	74.8	77.9	81.0	84.1	87.2	90.3	93.4	96.5	99.6	102.7	105.8	108.9
36徳島県	リノートホテル	30.6	36.1	23.2	25.4	19.5	17.2	29.4	28.1	24.6	24.1	24.6	25.1	25.6	26.1	26.6	27.1	27.6	28.1	28.6	29.1	29.6	30.1	30.6
	ビジネスイオホテル	49.0	49.0	52.0	52.0	52.0	52.0	52.0	52.0	52.0	52.0	52.0	52.0	52.0	52.0	52.0	52.0	52.0	52.0	52.0	52.0	52.0	52.0	52.0
	簡易宿所	67.5	67.5	67.5	67.5	67.5	67.5	67.5	67.5	67.5	67.5	67.5	67.5	67.5	67.5	67.5	67.5	67.5	67.5	67.5	67.5	67.5	67.5	67.5
	会社・団体の宿泊	65.9	62.3	63.9	60.4	42.1	58.8	69.8	69.6	58.3	68.2	80.9	67.7	73.9	69.4	68.5	54.5	46.7	38.9	31.1	23.3	15.5	7.7	-
	リノートホテル	52.9	56.4	56.1	57.8	44.0	51.9	62.3	68.1	65.3	65.3	65.3	65.3	65.3	65.3	65.3	65.3	65.3	65.3	65.3	65.3	65.3	65.3	65.3
	合計	56.9	59.1	57.7	55.7	55.7	56.2	59.4	62.4	65.5	68.6	71.7	74.8	77.9	81.0	84.1	87.2	90.3	93.4	96.5	99.6	102.7	105.8	108.9
37香川県	リノートホテル	51.0	56.4	69.1	62.8	45.5	52.8	68.6	64.3	68.1	64.3	62.5	58.1	55.1	52.1	49.1	46.1	43.1	40.1	37.1	34.1	31.1	28.1	25.1
	ビジネスイオホテル	65.7	61.0	69.2	71.6	61.8	72.1	77.1	82.1	87.1	92.1	97.1	102.1	107.1	112.1	117.1	122.1	127.1	132.1	137.1	142.1	147.1	152.1	157.1
	簡易宿所	59.6	64.5	66.9	64.1	48.7	61.4	67.4	60.6	63.2	59.9	55.3	50.7	46.1	41.5	36.9	32.3	27.7	23.1	18.5	13.9	9.3	4.7	-
	会社・団体の宿泊	36.5	15.1	24.3	22.6	28.2	28.7	34.7	42.7	32.7	25.7	18.7	11.7	4.7	-	-	-	-	-	-	-	-	-	-
	リノートホテル	50.3	54.7	59.1	57.8	44.0	51.9	62.3	68.1	65.3	65.3	65.3	65.3	65.3	65.3	65.3	65.3	65.3	65.3	65.3	65.3	65.3	65.3	65.3
	合計	56.9	59.1	57.7	55.7	55.7	56.2	59.4	62.4	65.5	68.6	71.7	74.8	77.9	81.0	84.1	87.2	90.3	93.4	96.5	99.6	102.7	105.8	108.9
38愛媛県	リノートホテル	40.9	36.4	37.4	43.0	31.0	42.7	51.7	49.7	49.7	49.7	49.7	49.7	49.7	49.7	49.7	49.7	49.7	49.7	49.7	49.7	49.7	49.7	49.7
	ビジネスイオホテル	51.0	56.4	69.1	62.8	45.5	52.8	68.6	64.3	68.1	64.3	62.5	58.1	55.1	52.1	49.1	46.1	43.1	40.1	37.1	34.1	31.1	28.1	25.1
	簡易宿所	65.7	61.0	69.2	71.6	61.8	72.1	77.1	82.1	87.1	92.1	97.1	102.1	107.1	112.1	117.1	122.1	127.1	132.1	137.1	142.1	147.1	152.1	157.1
	会社・団体の宿泊	36.5	15.1	24.3	22.6	28.2	28.7	34.7	42.7	32.7	25.7	18.7	11.7	4.7	-	-	-	-	-	-	-	-	-	-
	リノートホテル	50.3	54.7	59.1	57.8	44.0	51.9	62.3	68.1	65.3	65.3	65.3	65.3	65.3	65.3	65.3	65.3	65.3	65.3	65.3	65.3	65.3	65.3	65.3
	合計	56.9	59.1	57.7	55.7	55.7	56.2	59.4	62.4	65.5	68.6	71.7	74.8	77.9	81.0	84.1	87.2	90.3	93.4	96.5	99.6	102.7	105.8	108.9

		平成28年				平成29年				平成30年															
		1月	2月	3月	4月	5月	6月	7月	8月	9月	10月	11月	12月	1月	2月	3月	4月	5月	6月	7月	8月	9月	10月	11月	12月
42長崎県	計	54.8	58.7	60.2	61.4	61.9	65.3	68.8	72.4	76.0	79.6	83.2	86.8	90.4	94.0	97.6	101.2	104.8	108.4	112.0	115.6	119.2	122.8	126.4	130.0
	リゾートホテル	38.7	41.3	44.4	47.9	51.9	55.9	59.9	63.9	67.9	71.9	75.9	79.9	83.9	87.9	91.9	95.9	99.9	103.9	107.9	111.9	115.9	119.9	123.9	127.9
	ビジネスホテル	16.5	17.0	17.5	18.0	18.5	19.0	19.5	20.0	20.5	21.0	21.5	22.0	22.5	23.0	23.5	24.0	24.5	25.0	25.5	26.0	26.5	27.0	27.5	28.0
	シティホテル	6.9	7.2	7.4	7.6	7.8	8.0	8.2	8.4	8.6	8.8	9.0	9.2	9.4	9.6	9.8	10.0	10.2	10.4	10.6	10.8	11.0	11.2	11.4	11.6
	簡易宿泊所	7.1	7.3	7.5	7.7	7.9	8.1	8.3	8.5	8.7	8.9	9.1	9.3	9.5	9.7	9.9	10.1	10.3	10.5	10.7	10.9	11.1	11.3	11.5	11.7
	会社・団体の宿泊所	4.0	4.3	4.6	4.9	5.2	5.5	5.8	6.1	6.4	6.7	7.0	7.3	7.6	7.9	8.2	8.5	8.8	9.1	9.4	9.7	10.0	10.3	10.6	10.9
43熊本県	計	52.7	55.3	58.0	61.4	65.3	69.2	73.1	77.0	80.9	84.8	88.7	92.6	96.5	100.4	104.3	108.2	112.1	116.0	119.9	123.8	127.7	131.6	135.5	139.4
	リゾートホテル	38.7	41.3	44.4	47.9	51.9	55.9	59.9	63.9	67.9	71.9	75.9	79.9	83.9	87.9	91.9	95.9	99.9	103.9	107.9	111.9	115.9	119.9	123.9	127.9
	ビジネスホテル	16.5	17.0	17.5	18.0	18.5	19.0	19.5	20.0	20.5	21.0	21.5	22.0	22.5	23.0	23.5	24.0	24.5	25.0	25.5	26.0	26.5	27.0	27.5	28.0
	シティホテル	6.9	7.2	7.4	7.6	7.8	8.0	8.2	8.4	8.6	8.8	9.0	9.2	9.4	9.6	9.8	10.0	10.2	10.4	10.6	10.8	11.0	11.2	11.4	11.6
	簡易宿泊所	7.1	7.3	7.5	7.7	7.9	8.1	8.3	8.5	8.7	8.9	9.1	9.3	9.5	9.7	9.9	10.1	10.3	10.5	10.7	10.9	11.1	11.3	11.5	11.7
	会社・団体の宿泊所	4.0	4.3	4.6	4.9	5.2	5.5	5.8	6.1	6.4	6.7	7.0	7.3	7.6	7.9	8.2	8.5	8.8	9.1	9.4	9.7	10.0	10.3	10.6	10.9
44大分県	計	54.8	58.7	60.2	61.4	61.9	65.3	68.8	72.4	76.0	79.6	83.2	86.8	90.4	94.0	97.6	101.2	104.8	108.4	112.0	115.6	119.2	122.8	126.4	130.0
	リゾートホテル	38.7	41.3	44.4	47.9	51.9	55.9	59.9	63.9	67.9	71.9	75.9	79.9	83.9	87.9	91.9	95.9	99.9	103.9	107.9	111.9	115.9	119.9	123.9	127.9
	ビジネスホテル	16.5	17.0	17.5	18.0	18.5	19.0	19.5	20.0	20.5	21.0	21.5	22.0	22.5	23.0	23.5	24.0	24.5	25.0	25.5	26.0	26.5	27.0	27.5	28.0
	シティホテル	6.9	7.2	7.4	7.6	7.8	8.0	8.2	8.4	8.6	8.8	9.0	9.2	9.4	9.6	9.8	10.0	10.2	10.4	10.6	10.8	11.0	11.2	11.4	11.6
	簡易宿泊所	7.1	7.3	7.5	7.7	7.9	8.1	8.3	8.5	8.7	8.9	9.1	9.3	9.5	9.7	9.9	10.1	10.3	10.5	10.7	10.9	11.1	11.3	11.5	11.7
	会社・団体の宿泊所	4.0	4.3	4.6	4.9	5.2	5.5	5.8	6.1	6.4	6.7	7.0	7.3	7.6	7.9	8.2	8.5	8.8	9.1	9.4	9.7	10.0	10.3	10.6	10.9
45宮崎県	計	54.8	58.7	60.2	61.4	61.9	65.3	68.8	72.4	76.0	79.6	83.2	86.8	90.4	94.0	97.6	101.2	104.8	108.4	112.0	115.6	119.2	122.8	126.4	130.0
	リゾートホテル	38.7	41.3	44.4	47.9	51.9	55.9	59.9	63.9	67.9	71.9	75.9	79.9	83.9	87.9	91.9	95.9	99.9	103.9	107.9	111.9	115.9	119.9	123.9	127.9
	ビジネスホテル	16.5	17.0	17.5	18.0	18.5	19.0	19.5	20.0	20.5	21.0	21.5	22.0	22.5	23.0	23.5	24.0	24.5	25.0	25.5	26.0	26.5	27.0	27.5	28.0
	シティホテル	6.9	7.2	7.4	7.6	7.8	8.0	8.2	8.4	8.6	8.8	9.0	9.2	9.4	9.6	9.8	10.0	10.2	10.4	10.6	10.8	11.0	11.2	11.4	11.6
	簡易宿泊所	7.1	7.3	7.5	7.7	7.9	8.1	8.3	8.5	8.7	8.9	9.1	9.3	9.5	9.7	9.9	10.1	10.3	10.5	10.7	10.9	11.1	11.3	11.5	11.7
	会社・団体の宿泊所	4.0	4.3	4.6	4.9	5.2	5.5	5.8	6.1	6.4	6.7	7.0	7.3	7.6	7.9	8.2	8.5	8.8	9.1	9.4	9.7	10.0	10.3	10.6	10.9
46鹿児島県	計	52.7	55.3	58.0	61.4	65.3	69.2	73.1	77.0	80.9	84.8	88.7	92.6	96.5	100.4	104.3	108.2	112.1	116.0	119.9	123.8	127.7	131.6	135.5	139.4
	リゾートホテル	38.7	41.3	44.4	47.9	51.9	55.9	59.9	63.9	67.9	71.9	75.9	79.9	83.9	87.9	91.9	95.9	99.9	103.9	107.9	111.9	115.9	119.9	123.9	127.9
	ビジネスホテル	16.5	17.0	17.5	18.0	18.5	19.0	19.5	20.0	20.5	21.0	21.5	22.0	22.5	23.0	23.5	24.0	24.5	25.0	25.5	26.0	26.5	27.0	27.5	28.0
	シティホテル	6.9	7.2	7.4	7.6	7.8	8.0	8.2	8.4	8.6	8.8	9.0	9.2	9.4	9.6	9.8	10.0	10.2	10.4	10.6	10.8	11.0	11.2	11.4	11.6
	簡易宿泊所	7.1	7.3	7.5	7.7	7.9	8.1	8.3	8.5	8.7	8.9	9.1	9.3	9.5	9.7	9.9	10.1	10.3	10.5	10.7	10.9	11.1	11.3	11.5	11.7
	会社・団体の宿泊所	4.0	4.3	4.6	4.9	5.2	5.5	5.8	6.1	6.4	6.7	7.0	7.3	7.6	7.9	8.2	8.5	8.8	9.1	9.4	9.7	10.0	10.3	10.6	10.9
47沖縄県	計	54.8	58.7	60.2	61.4	61.9	65.3	68.8	72.4	76.0	79.6	83.2	86.8	90.4	94.0	97.6	101.2	104.8	108.4	112.0	115.6	119.2	122.8	126.4	130.0
	リゾートホテル	38.7	41.3	44.4	47.9	51.9	55.9	59.9	63.9	67.9	71.9	75.9	79.9	83.9	87.9	91.9	95.9	99.9	103.9	107.9	111.9	115.9	119.9	123.9	127.9
	ビジネスホテル	16.5	17.0	17.5	18.0	18.5	19.0	19.5	20.0	20.5	21.0	21.5	22.0	22.5	23.0	23.5	24.0	24.5	25.0	25.5	26.0	26.5	27.0	27.5	28.0
	シティホテル	6.9	7.2	7.4	7.6	7.8	8.0	8.2	8.4	8.6	8.8	9.0	9.2	9.4	9.6	9.8	10.0	10.2	10.4	10.6	10.8	11.0	11.2	11.4	11.6
	簡易宿泊所	7.1	7.3	7.5	7.7	7.9	8.1	8.3	8.5	8.7	8.9	9.1	9.3	9.5	9.7	9.9	10.1	10.3	10.5	10.7	10.9	11.1	11.3	11.5	11.7
	会社・団体の宿泊所	4.0	4.3	4.6	4.9	5.2	5.5	5.8	6.1	6.4	6.7	7.0	7.3	7.6	7.9	8.2	8.5	8.8	9.1	9.4	9.7	10.0	10.3	10.6	10.9

第1表 施設所在地(47区分及び運輸局等)、従業者数(4区分)、宿泊目的割合(2区分)別施設数並びに施設所在地(47区分及び運輸局等)、宿泊施設タイプ(6区分)別施設数

(施設)

施設所在地(47区分及び運輸局等)	総数 (1),(2)	従業者数(区分)、宿泊目的割合(2区分)						宿泊施設タイプ(6区分)											
		0~9人 観光目的の 宿泊者が 50%以上 1)	10~29人 観光目的の 宿泊者が 50%以上 1)	30~99人 観光目的の 宿泊者が 50%以上 1)	100人以上 観光目的の 宿泊者が 50%以上 1)	旅館	リゾート ホテル	ビジネス ホテル	シェア ホテル	簡易宿所	会社・団体 の宿泊所								
施設所在地計	50,158	33,910	14,050	38,407	26,820	7,093	3,790	2,210	4,018	2,940	1,430	1,080	710	18,290	2,130	6,970	1,020	19,790	2,000
01北海道	2,522	1,350	1,160	1,842	960	369	170	200	234	140	90	77	70	1,060	130	460	90	1,770	20
02札幌圏	515	210	140	352	190	123	40	60	30	30	20	10	10	260	10	120	20	370	0
03岩手県	679	330	240	466	140	320	50	70	80	40	40	9	10	460	30	80	20	590	0
04宮城県	663	310	210	424	180	140	60	40	78	40	40	21	20	330	10	120	20	460	20
05秋田県	542	310	160	386	210	113	30	40	57	30	40	6	0	260	10	60	10	370	20
06山形県	880	530	330	657	380	250	143	100	69	50	20	11	10	440	40	150	10	630	20
07福島県	1,493	1,090	630	1,493	490	234	130	110	101	70	30	23	20	840	40	170	10	1,010	60
08茨城県	641	280	360	454	210	240	90	30	56	30	20	12	0	350	10	200	10	550	10
09栃木県	1,161	820	290	864	610	200	110	50	116	80	40	13	10	500	70	140	10	710	120
10群馬県	1,034	820	180	793	650	110	90	20	88	70	20	13	10	550	70	120	10	720	20
11埼玉県	333	120	120	189	76	100	70	10	58	20	40	10	0	60	10	190	20	270	0
12千葉県	1,282	900	360	690	230	173	90	80	110	80	30	53	40	460	100	300	30	660	60
13東京都	1,584	740	850	857	330	434	120	310	195	40	150	98	60	270	520	600	120	1,290	50
14神奈川県	1,287	840	380	854	580	248	140	110	144	80	60	41	30	420	70	190	50	610	280
15新潟県	1,867	1,350	440	1,519	1,120	215	130	20	113	80	30	20	10	1,220	100	140	10	1,360	50
16富山県	416	310	100	282	220	72	50	20	55	40	20	7	0	230	30	50	10	310	10
17石川県	615	430	170	409	280	120	96	40	86	70	10	24	20	230	10	100	20	360	-
18福井県	828	530	270	707	450	230	65	50	50	30	20	6	10	480	10	80	10	610	20
19山梨県	1,373	1,120	170	1,146	140	130	100	30	81	70	10	16	20	580	100	30	10	720	40
20長野県	4,178	3,640	390	3,596	3,200	374	280	100	185	150	30	23	20	1,570	280	160	20	1,950	200
21岐阜県	972	790	130	761	620	90	30	75	75	60	10	17	20	550	40	70	10	720	10
22静岡県	2,383	1,790	510	1,739	1,350	310	358	220	237	180	60	49	40	1,100	170	260	20	1,570	230
23愛知県	869	350	500	491	260	232	160	60	116	60	60	30	10	360	20	310	50	570	20
24三重県	1,181	660	350	924	480	270	80	20	92	70	20	24	20	510	80	170	10	730	150
25滋賀県	529	320	100	380	220	40	40	40	49	40	20	15	10	270	20	70	10	360	20
26京都府	1,870	1,580	150	1,452	1,240	70	200	50	126	100	20	35	30	500	20	120	60	1,000	90
27大阪府	965	660	360	660	400	182	80	110	111	90	60	59	30	670	10	300	70	1,060	70
28兵庫県	1,349	990	290	965	730	170	100	120	120	90	30	55	50	750	50	160	20	1,100	20
29奈良県	454	330	110	353	240	100	67	10	29	90	-	5	10	150	20	10	10	250	0
30和歌山県	675	490	190	675	370	140	43	40	43	30	10	15	0	300	30	110	10	440	30
31鳥取県	449	310	100	354	220	70	47	30	43	30	10	4	0	160	20	110	10	270	20
32徳島県	530	300	220	389	220	150	50	30	39	30	10	4	0	250	10	80	10	380	0
33岡山県	651	380	240	492	320	180	94	60	53	20	30	12	10	240	40	120	30	360	0
34広島県	774	440	300	527	340	160	144	50	82	50	40	21	0	150	40	160	40	350	40
35山口県	452	270	180	291	180	94	50	20	54	40	20	13	10	220	10	90	10	370	10
36福岡県	519	370	190	435	290	50	51	30	30	30	10	3	0	230	10	50	10	430	0
37佐賀県	479	310	130	373	250	90	61	30	36	20	10	9	10	170	10	100	10	310	0
38熊本県	666	420	460	329	360	110	78	40	48	20	20	13	10	180	20	80	30	340	40
39鹿児島県	670	410	130	575	310	39	30	30	28	20	10	8	10	180	20	100	10	360	-
40福岡圏	322	220	110	209	70	73	50	30	54	20	10	6	0	140	10	40	10	290	10
41佐賀県	1,739	1,170	340	1,534	1,060	112	70	74	74	50	30	19	10	150	40	110	20	1,400	0
42長崎県	1,027	770	260	737	600	140	100	40	104	70	20	12	10	340	20	110	10	510	30
43熊本圏	1,095	770	190	869	600	140	139	100	78	60	20	9	10	400	40	80	10	620	70
44大分県	538	340	130	426	280	80	68	40	38	10	20	6	10	110	10	90	20	330	0
45宮崎県	1,414	830	460	1,191	710	350	50	70	87	50	20	16	10	270	90	180	20	840	10
46鹿児島圏	2,872	2,330	400	2,604	2,110	138	100	40	83	70	10	47	50	100	120	340	30	2,220	30
運輸局等(再掲) ³⁾	2,522	1,160	1,160	1,842	950	369	170	200	234	140	90	77	70	1,050	130	460	90	1,770	20
北海道運輸局	5,130	2,740	2,200	3,758	1,980	857	410	450	495	260	150	80	30	2,580	140	700	90	1,500	120
東北運輸局	8,695	5,630	2,820	6,103	4,300	1,550	780	780	848	470	370	256	110	3,180	460	1,600	250	2,590	600
関東運輸局	7,076	5,730	1,110	5,806	4,820	740	520	240	439	340	520	126	50	3,270	420	2,600	50	2,620	260
中部運輸局	6,233	4,120	1,760	4,622	3,110	1,160	915	520	570	400	400	184	90	2,860	330	900	100	1,590	420
近畿運輸局	5,829	4,250	1,200	4,268	3,210	680	899	340	478	340	170	126	40	2,000	130	770	170	2,350	280
中国運輸局	2,856	1,700	1,040	2,053	1,300	640	477	210	271	160	110	55	30	1,020	100	560	100	990	70
四国運輸局	2,334	1,570	530	1,912	1,340	249	120	210	140	80	120	60	20	620	50	330	50	1,240	40
九州運輸局	6,911	4,510	1,840	5,439	3,700	1,180	854	440	520	310	210	98	60	1,610	230	860	100	3,920	160
沖縄総合事務局	2,872	2,330	400	2,604	2,110	138	100	40	83	70	10	47	50	100	120	340	30	2,220	30

1)宿泊目的割合不詳を含む。
2)宿泊施設タイプ不詳を含む。
3)長野県は北信越運輸局、福井県は中部運輸局に含まれる。

第2表 施設所在地(47区分及び運輸局等)、従業者数(4区分)、宿泊目的割合(2区分)別延べ宿泊者数並びに施設所在地(47区分及び運輸局等)、宿泊目的割合(2区分)別外国人延べ宿泊者数

(人泊)

施設所在地(47区分 及び運輸局等)	従業者数(4区分)、宿泊目的割合(2区分)												うち		宿泊目的割合(2区分)			
	延べ 宿泊者数 1)			0～9人			10～29人			30～99人			100人以上			外国人延べ 宿泊者数 1)	観光目的の 宿泊者が 50%以上	観光目的の 宿泊者が 50%未満
	観光目的の 宿泊者が 50%以上	観光目的の 宿泊者が 50%未満	1)	観光目的の 宿泊者が 50%以上	観光目的の 宿泊者が 50%未満	1)	観光目的の 宿泊者が 50%以上	観光目的の 宿泊者が 50%未満	1)	観光目的の 宿泊者が 50%以上	観光目的の 宿泊者が 50%未満	1)	観光目的の 宿泊者が 50%以上	観光目的の 宿泊者が 50%未満	1)	観光目的の 宿泊者が 50%以上	観光目的の 宿泊者が 50%未満	1)
平成30年3月	42,699,480	22,384,870	20,271,660	2,890,400	2,629,520	11,946,270	3,830,480	8,103,130	13,550,340	7,039,780	6,499,780	11,663,440	8,624,210	3,039,230	6,782,720	4,337,920	2,443,690	
01北海道	2,788,360	1,764,400	1,023,960	361,610	115,880	551,620	215,900	335,720	817,230	471,870	345,360	1,057,900	960,750	97,150	636,040	541,740	94,300	
02青森県	359,980	98,290	261,690	115,500	8,750	106,750	23,930	91,820	97,160	38,990	58,180	32,310	27,160	5,150	14,790	7,000	7,790	
03岩手県	469,820	174,080	284,410	82,140	19,590	132,460	29,370	103,090	204,070	88,300	115,760	41,160	36,820	4,340	11,370	7,760	3,610	
04宮城県	799,230	307,000	492,220	181,880	15,990	239,710	36,820	202,890	331,520	127,690	173,830	159,820	126,510	33,310	18,850	6,390	12,460	
05秋田県	215,300	78,820	136,470	26,620	11,940	14,680	79,070	54,620	87,210	33,500	53,710	22,400	8,940	33,460	8,890	3,810	2,080	
06山形県	402,490	192,740	209,750	89,690	37,960	51,730	113,430	60,870	146,900	67,160	79,740	52,470	26,750	25,720	12,590	9,600	2,990	
07福島県	821,990	398,260	423,730	191,780	47,060	235,420	171,920	146,900	242,830	149,310	93,520	151,970	138,400	33,570	19,950	11,380	6,030	
08茨城県	493,880	157,910	335,970	73,500	39,840	180,880	26,300	154,580	193,190	76,790	116,400	146,310	149,990	31,330	19,050	1,760	17,290	
09栃木県	749,390	457,670	291,720	93,250	39,880	190,080	67,710	113,370	305,370	167,510	137,860	160,690	154,090	6,610	23,920	13,590	10,330	
10群馬県	687,370	465,730	221,640	102,360	72,730	113,580	67,730	113,580	271,730	193,300	78,430	131,970	131,970	-	23,850	19,000	4,850	
11埼玉県	383,770	54,270	329,500	34,880	14,000	20,490	4,550	146,250	141,970	31,250	110,720	56,520	4,480	52,040	8,740	8,740	12,790	
12千葉県	2,196,370	1,564,590	631,040	119,380	84,880	377,640	154,200	223,440	394,680	280,610	114,060	1,044,890	1,044,890	259,780	272,510	158,600	113,910	
13東京都	5,169,760	1,826,480	3,332,280	283,290	79,750	203,540	1,080,610	1,080,610	1,462,770	344,240	1,116,530	1,962,930	1,031,330	931,600	1,771,920	926,780	845,130	
14神奈川県	1,680,730	783,000	897,060	199,040	64,430	133,950	200,480	319,910	536,350	243,440	292,910	424,960	274,650	150,310	190,900	108,690	82,220	
15新潟県	821,210	436,610	384,600	191,380	124,450	66,930	227,440	64,050	114,160	118,720	114,160	169,500	129,390	40,110	21,290	10,590	10,690	
16富山県	256,490	109,970	152,380	21,840	13,800	9,910	92,750	25,260	110,000	57,270	52,720	31,900	4,640	27,260	11,680	4,420	7,260	
17石川県	744,920	449,530	295,390	59,430	29,250	243,820	97,750	146,070	282,660	178,900	103,770	159,010	143,630	15,380	63,880	46,210	17,660	
18福井県	317,990	177,170	140,420	69,500	40,430	29,080	55,240	35,180	147,730	73,780	73,950	45,110	42,900	2,220	5,010	2,040	2,040	
19山梨県	627,790	519,420	108,370	112,390	96,260	16,120	173,840	109,010	240,600	214,390	26,210	100,960	99,760	1,200	188,110	160,000	8,110	
20長野県	1,351,470	970,990	375,650	343,660	310,560	28,270	355,750	192,890	422,430	302,660	119,760	229,640	194,910	34,730	96,150	75,660	20,500	
21岐阜県	492,410	385,480	106,930	72,380	61,600	10,780	70,380	53,970	107,100	152,140	35,730	101,360	101,360	6,460	85,070	77,620	7,450	
22静岡県	1,918,110	1,224,850	693,260	165,140	105,940	540,340	220,660	319,680	735,580	543,040	192,540	381,100	306,010	75,090	135,260	90,760	44,510	
23愛知県	1,466,210	350,630	1,115,590	156,360	30,820	125,540	64,850	57,080	436,610	190,560	246,050	231,320	64,400	166,920	211,170	58,090	153,080	
24三重県	684,930	444,300	240,540	98,860	57,520	157,530	55,650	100,810	248,360	159,860	88,590	180,180	171,260	8,920	38,070	19,230	8,840	
25滋賀県	347,580	207,490	140,050	34,740	15,680	19,000	100,810	74,210	99,050	56,380	42,670	112,990	108,820	4,160	34,610	27,530	7,080	
26京都府	1,440,780	1,180,780	259,380	150,440	123,460	26,980	324,600	225,690	485,440	351,940	133,500	479,680	479,680	-	430,290	386,850	43,430	
27大阪府	3,094,050	1,425,410	1,668,340	252,840	128,500	124,340	292,400	556,500	989,040	420,080	568,950	1,003,270	584,420	418,850	954,990	602,460	352,530	
28兵庫県	1,110,750	675,370	433,580	84,610	64,790	18,020	314,330	89,740	304,330	163,620	141,710	407,480	358,210	49,270	83,290	48,420	34,870	
29奈良県	209,230	193,380	15,850	43,570	33,190	59,920	54,450	5,470	67,030	67,030	18,230	33,710	33,710	30,000	30,000	30,000	170	
30和歌山県	470,880	362,840	107,960	63,000	45,720	17,280	134,530	63,150	119,410	101,180	18,230	144,550	144,550	9,300	48,040	38,660	9,380	
31鳥取県	263,930	131,570	118,330	64,960	27,780	33,140	58,590	41,850	111,330	76,070	35,260	19,060	10,980	8,080	13,450	4,800	8,650	
32島根県	246,990	95,620	150,970	27,160	8,480	18,680	102,230	16,210	86,020	93,350	46,270	23,850	23,850	-	4,140	3,080	1,060	
33岡山県	485,040	131,310	353,740	93,690	29,430	64,260	183,050	24,560	151,140	44,770	106,360	57,160	32,540	24,620	41,670	9,460	32,210	
34広島県	818,760	199,370	619,390	97,650	41,580	56,070	39,900	217,050	259,610	69,540	190,070	204,560	46,350	136,210	108,320	40,480	67,840	
35山口県	372,580	163,940	208,640	49,500	19,110	141,000	26,960	114,040	130,930	66,940	63,990	51,150	31,330	11,500	10,010	4,810	5,200	
36徳島県	190,610	100,450	90,160	44,300	35,220	8,780	64,140	30,530	50,840	20,000	30,850	31,330	31,330	-	11,550	7,660	3,890	
37香川県	375,870	181,380	194,500	89,960	43,340	46,620	28,990	64,950	110,910	52,370	58,540	81,070	58,680	24,390	37,440	20,440	17,000	
38愛媛県	413,130	153,260	259,880	72,590	34,970	37,610	113,960	14,250	99,720	149,800	85,820	76,780	40,050	36,730	19,060	7,910	11,160	
39高知県	244,550	106,700	137,860	44,660	31,210	13,450	99,190	19,830	57,950	28,180	29,770	42,750	27,480	6,270	2,900	3,370	3,370	
40福岡県	1,378,930	278,130	1,100,800	114,660	12,920	101,740	493,670	68,600	500,940	135,170	365,770	269,660	61,440	208,220	278,000	69,520	208,480	
41佐賀県	249,750	125,020	124,720	20,110	10,640	9,470	38,280	60,190	102,260	52,070	50,200	28,900	25,200	3,700	34,710	20,390	14,320	
42長崎県	642,690	314,540	327,840	92,780	40,650	51,830	170,410	37,590	127,480	79,000	138,480	162,030	157,300	4,720	58,960	40,900	18,060	
43熊本県	672,020	288,330	383,690	99,530	45,490	54,040	211,010	67,390	293,320	141,630	151,700	33,820	33,820	34,340	94,270	60,840	33,430	
44大分県	695,990	324,180	371,800	137,140	99,490	37,650	205,600	88,550	207,610	150,230	57,380	145,640	133,530	12,110	132,150	112,710	19,440	
45宮崎県	217,910	721,800	1,451,070	332,960	191,260	171,810	124,310	61,740	167,440	304,490	441,990	395,780	159,370	200,410	177,600	62,640	114,950	
46鹿児島県	1,224,170	541,790	682,380	145,400	106,460	106,460	76,670	76,670	369,510	164,540	204,970	155,540	155,540	76,390	74,330	38,900	35,420	
47沖縄県	4,750,500	1,957,310	2,778,160	677,520	284,700	389,980	1,494,270	362,690	1,330,120	702,150	979,880	885,950	607,770	278,190	708,080	376,050	330,920	
沖縄総合事務局	1,985,530	1,735,520	250,020	390,580	319,650	70,930	412,100	260,520	151,580	431,680	404,170	751,180	751,180	-	374,460	355,440	19,020	
北海道運輸局	2,788,360	1,764,400	1,023,960	361,610	115,880	551,620	215,900	335,720	817,230	471,870	345,360	1,057,900	960,750	97,150	636,040	541,740	94,300	
東北運輸局	3,058,800	1,249,200	1,808,280	603,900	141,280	461,290	915,100	676,690	1,079,680	504,940								

第3表 施設所在地(47区分及び運輸局等)、従業者数(4区分)、宿泊目的割合(2区分)別実借泊者数並びに施設所在地(47区分及び運輸局等)、宿泊目的割合(2区分)別外国人実借泊者数

(人)

施設所在地(47区分及び運輸局等)	従業者数(4区分)、宿泊目的割合(2区分)						宿泊目的割合(2区分)												
	0～9人		10～29人		30～99人		100人以上		うち外国人		観光目的の割合								
	1)	観光目的の宿泊者が50%以上	観光目的の宿泊者が50%未満	1)	観光目的の宿泊者が50%以上	観光目的の宿泊者が50%未満	1)	観光目的の宿泊者が50%以上	観光目的の宿泊者が50%以上	観光目的の宿泊者が50%未満	観光目的の宿泊者が50%以上	観光目的の宿泊者が50%未満							
	実借泊者数	観光目的の宿泊者が50%以上	観光目的の宿泊者が50%未満	実借泊者数	観光目的の宿泊者が50%以上	観光目的の宿泊者が50%未満	実借泊者数	観光目的の宿泊者が50%以上	観光目的の宿泊者が50%未満	外国人実借泊者数	観光目的の宿泊者が50%以上	観光目的の宿泊者が50%未満							
平成30年3月	31,847,990	17,265,620	14,548,710	3,585,690	2,054,360	1,515,470	8,889,240	5,923,160	10,706,140	5,762,110	4,935,640	2,174,440	8,666,930	6,492,480	2,174,440	4,279,540	2,767,370	1,511,630	
01北海道	1,971,660	1,255,450	716,210	218,190	75,980	142,290	406,410	162,120	244,290	612,650	259,710	734,410	664,410	25,940	6,830	46,210	365,320	60,690	
02青森県	261,530	85,430	176,100	33,920	6,150	57,770	83,720	20,510	63,210	83,770	33,280	30,730	37,730	25,490	1,010	11,010	6,180	4,830	
03岩手県	335,880	149,740	185,390	35,960	14,280	20,930	98,400	26,110	72,290	163,820	74,910	88,900	30,730	34,440	8,940	6,370	6,180	2,570	
04宮城県	608,790	277,330	331,460	55,310	11,960	43,350	163,640	31,760	124,740	237,150	112,410	124,740	152,690	121,190	13,540	5,740	7,810	7,810	
05秋田県	164,660	62,070	102,590	20,150	10,860	9,290	61,400	18,830	42,570	65,450	39,580	54,010	45,380	11,550	4,260	2,890	1,360	1,360	
06山形県	287,840	155,330	132,500	54,270	30,480	23,790	78,740	44,230	34,510	109,400	55,380	54,010	45,430	25,240	7,840	6,270	1,570	1,570	
07福島県	572,500	341,740	230,750	70,030	32,240	37,790	160,460	109,910	203,440	131,470	71,970	138,570	127,480	11,090	11,560	8,030	3,530	3,530	
08茨城県	350,120	117,060	233,060	39,360	24,310	15,050	117,970	66,550	101,310	135,920	93,110	138,570	138,570	13,270	13,700	14,470	12,230	12,230	
09栃木県	630,810	400,640	230,160	70,830	46,630	24,200	160,010	65,660	94,360	254,660	147,160	107,500	145,310	41,200	18,250	10,470	7,780	7,780	
10群馬県	595,380	424,440	170,940	83,510	58,150	25,360	142,160	80,330	246,740	181,490	65,250	122,970	122,970	20,830	20,830	17,520	3,310	3,310	
11埼玉県	277,440	40,690	236,750	21,230	7,090	14,140	104,670	3,580	101,090	107,390	26,730	80,660	44,140	3,280	10,920	4,400	6,520	6,520	
12千葉県	1,671,590	1,227,230	443,940	72,320	58,300	13,610	278,710	116,870	161,840	308,270	233,660	74,610	1,012,290	818,390	193,900	223,160	135,540	87,620	
13東京都	3,391,790	1,057,360	2,326,140	168,710	46,270	122,430	1,101,980	252,260	841,430	1,002,930	206,190	796,740	1,118,170	552,640	565,530	859,490	406,170	463,320	
14神奈川県	1,255,060	639,410	615,000	96,660	53,250	42,750	400,410	157,940	242,470	426,990	209,650	217,350	331,000	218,570	112,430	131,390	80,240	51,150	
15新潟県	637,690	364,340	273,360	131,090	90,790	40,300	173,430	54,360	119,070	181,730	99,870	81,860	151,450	119,320	6,770	11,940	6,770	5,170	
16富山県	213,950	90,830	120,760	14,990	10,320	2,300	75,220	23,720	51,500	97,200	53,100	44,100	26,550	3,690	9,390	4,030	5,360	5,360	
17石川県	601,510	378,720	222,780	34,190	19,530	14,670	185,170	70,460	114,710	241,620	161,060	140,520	127,680	12,850	44,670	31,580	13,090	13,090	
18福井県	262,080	159,180	102,990	49,650	31,830	17,820	104,650	41,050	63,600	128,780	69,490	59,290	42,610	4,800	4,300	2,680	1,620	1,620	
19山梨県	542,770	455,710	87,060	86,620	76,840	9,780	145,000	51,320	216,340	191,610	24,820	94,720	93,580	1,140	155,010	148,260	6,760	6,760	
20長野県	1,002,670	702,430	295,910	225,900	202,830	18,750	270,140	121,710	148,430	337,840	240,460	97,380	168,790	137,440	31,350	55,530	41,110	14,410	
21岐阜県	423,770	344,410	79,370	131,090	90,790	40,300	173,430	54,360	119,070	181,730	99,870	81,860	151,450	119,320	6,770	11,940	6,770	5,170	
22静岡県	1,608,850	1,083,970	524,890	201,640	125,140	76,640	420,960	194,230	226,730	645,270	488,430	156,840	340,980	276,120	64,860	118,120	82,600	35,520	
23愛知県	1,113,750	295,760	817,990	92,960	26,830	66,130	485,320	54,560	430,760	346,100	157,660	188,440	189,370	56,710	132,660	154,320	47,510	106,800	
24三重県	570,210	395,710	174,390	66,390	40,550	25,740	125,600	49,510	76,090	116,340	65,340	161,780	154,360	7,220	20,220	22,260	13,820	6,400	
25滋賀県	286,780	186,180	100,560	30,810	13,730	17,020	73,840	23,990	49,840	81,240	50,600	30,640	100,900	97,850	3,050	26,360	22,320	4,040	
26京都市	437,320	278,310	169,000	95,120	60,600	14,510	208,020	147,160	60,860	346,200	252,570	93,630	297,980	297,980	191,200	235,990	191,200	235,990	
27大阪府	2,132,510	961,630	1,170,880	168,640	80,810	87,830	565,170	189,960	375,210	711,230	279,830	431,400	687,460	411,030	276,430	516,920	356,020	200,900	
28兵庫県	940,490	601,970	337,100	70,000	58,550	10,030	253,430	80,780	172,660	262,810	146,500	384,250	316,150	38,090	64,410	38,480	25,940	25,940	
29奈良県	163,470	154,550	8,930	29,780	23,640	6,130	41,950	21,790	57,270	57,270	57,270	31,680	31,680	31,680	25,500	25,500	25,500	140	
30和歌山県	391,680	309,290	82,380	50,340	40,740	9,610	107,030	56,080	50,950	106,440	92,690	13,750	127,860	119,780	8,080	42,170	35,270	6,890	
31鳥取県	201,160	110,480	86,750	39,730	15,580	14,130	42,960	20,640	22,600	30,640	20,640	23,040	23,040	23,040	6,420	9,290	4,010	5,290	
32島根県	196,300	86,110	110,190	18,050	6,920	11,130	76,530	13,920	62,600	78,690	42,230	36,460	23,040	23,040	2,710	3,530	2,710	830	
33岡山県	381,100	107,960	273,130	65,850	17,540	48,310	135,530	19,080	116,450	129,830	40,410	89,420	49,890	30,930	18,960	29,630	8,490	21,140	
34広島県	669,230	171,780	497,450	71,910	29,530	42,390	199,990	34,820	165,170	225,960	62,950	163,000	171,370	44,470	126,900	81,050	31,160	49,890	
35山口県	292,290	141,570	150,720	28,940	21,810	7,120	103,130	19,810	83,320	111,440	61,080	50,360	48,780	28,630	18,230	28,880	17,970	10,910	
36徳島県	156,000	87,960	68,040	37,840	29,600	8,240	49,620	11,600	38,020	39,910	18,130	21,780	28,630	28,630	6,880	6,880	6,880	3,080	
37香川県	296,550	154,440	142,110	64,700	30,030	34,670	71,160	25,120	46,040	87,160	43,990	43,170	73,530	55,300	18,230	28,880	17,970	10,910	
38愛媛県	340,040	138,660	201,380	50,610	29,370	21,240	91,550	12,440	79,110	130,140	59,430	70,710	67,740	37,420	30,320	15,770	7,310	8,460	
39高知県	191,990	83,090	108,900	28,700	20,110	8,600	82,130	65,420	16,700	45,770	23,180	22,600	35,390	23,110	12,280	4,570	2,430	2,430	
40福岡県	1,053,110	217,310	835,800	79,320	10,540	68,790	360,950	51,860	309,090	402,980	108,220	294,760	209,860	46,700	163,660	188,820	47,080	141,740	
41佐賀県	194,950	4,362,520	81,750	9,470	7,090	2,370	76,400	33,260	43,150	83,400	50,380	33,020	25,680	22,470	3,210	30,540	18,100	12,440	
42長崎県	519,500	274,110	245,170	71,690	29,020	42,440	127,810	31,240	96,560	171,250	68,100	103,160	148,750	3,010	46,310	30,540	30,540	11,560	
43熊本県	550,020	255,360	294,660	77,740	37,970	39,770	168,620	60,580	108,040	241,470	123,850	117,620	62,190	32,960	29,230	77,100	52,540	24,560	
44大分県	592,250	431,410	160,840	103,420	85,490	17,930	171,260	89,740	89,740	177,820	135,230	42,600	139,750	129,180	10,570	118,990	104,370	13,720	
45宮崎県	281,570	96,840	176,340	46,500	9,970	36,540	90,070	68,240	102,290	23,270	70,620	42,710	41,780	930	18,400	12,530	6,450	6,450	
46鹿児島県	558,800	268,610	287,440	105,190	38,620	64,940	136,530	20,070	115,340	181,940	85,430	96,510	135,150	124,490	10,650	55,070	19,140	22,600	
47沖縄県	1,158,600	1,029,820	128,780	212,370	188,490	23,890	270,060	181,120	88,940	272,830	256,870	15,950	403,350	403,350	216,030	205,910	205,910	10,120	
運輸局等(再掲)2)																			
北海道運輸局	1,971,660	1,255,450	716,210																

第4表 施設所在地(47区分及び運輸局等)、宿泊施設タイプ(6区分) 別延べ宿泊者数
並びに施設所在地(47区分及び運輸局等)、宿泊施設タイプ(6区分) 別外国人延べ宿泊者数

(人泊)

施設所在地(47区分及び運輸局等)	延べ宿泊者数(1)						外国人延べ宿泊者数(1)						宿泊施設タイプ(6区分)						
	旅館	リゾートホテル	ビジネスホテル	シティホテル	簡易宿所	会社・団体の宿泊所	旅館	リゾートホテル	ビジネスホテル	シティホテル	簡易宿所	会社・団体の宿泊所	旅館	リゾートホテル	ビジネスホテル	シティホテル	簡易宿所	会社・団体の宿泊所	
平成30年3月	42,699,480	8,439,350	6,674,850	6,869,680	2,260,140	574,600	6,782,720	896,820	2,498,030	2,292,180	312,180	13,480	0	1,410	7,090	2,090	40	0	0
01北海道	2,788,360	709,960	394,210	1,014,580	112,050	21,740	686,040	134,330	127,390	173,630	31,790	350	0	5,760	2,420	960	210	0	0
02青森県	359,980	74,410	12,580	243,430	7,260	430	14,790	4,160	7,090	2,090	40	0	0	0	0	0	0	0	0
03岩手県	459,820	158,650	61,770	174,650	20,470	940	11,370	2,010	2,420	960	210	0	0	0	0	0	0	0	0
04宮城県	799,230	222,540	59,180	394,280	13,500	2,700	18,850	2,660	10,890	4,050	80	0	0	0	0	0	0	0	0
05秋田県	215,300	72,320	10,190	92,670	26,190	420	5,890	2,910	1,540	700	230	0	0	0	0	0	0	0	0
06山形県	402,490	177,150	13,020	174,200	8,040	4,580	12,590	8,240	1,920	980	740	0	0	0	0	0	0	0	0
07福島県	821,990	328,820	131,040	291,080	14,880	29,250	17,950	3,820	4,450	390	1,580	530	0	0	0	0	0	0	0
08茨城県	493,880	135,510	13,340	284,220	5,140	6,790	19,050	1,700	1,860	5,320	0	10	0	0	0	0	0	0	0
09栃木県	749,390	240,930	187,420	260,450	17,100	26,140	23,920	8,240	2,990	10,350	1,880	0	0	0	0	0	0	0	0
10群馬県	687,370	351,870	102,410	183,900	21,250	23,890	23,850	9,700	9,210	3,950	990	0	0	0	0	0	0	0	0
11埼玉県	383,770	32,500	16,360	263,910	60,440	10,010	21,530	2,250	7,570	5,300	5,660	0	0	0	0	0	0	0	0
12千葉県	2,196,370	196,320	1,191,760	435,980	279,790	69,600	22,920	272,510	74,960	131,110	200	210	0	0	0	0	0	0	0
13東京都	5,169,760	1,332,770	64,580	2,852,880	1,834,800	256,480	1,771,920	36,340	19,110	782,470	35,400	1,000	0	0	0	0	0	0	0
14神奈川県	1,680,730	217,510	249,100	689,710	324,360	122,660	190,900	33,540	26,400	70,690	3,580	150	0	0	0	0	0	0	0
15新潟県	821,210	306,660	137,530	50,020	11,150	12,670	21,290	9,560	6,910	3,290	200	0	0	0	0	0	0	0	0
16富山県	256,490	69,950	12,340	136,210	28,470	5,020	11,680	5,10	5,410	4,450	280	50	0	0	0	0	0	0	0
17石川県	744,920	221,170	30,080	361,190	97,270	35,200	63,880	6,880	2,50	17,030	4,410	-	0	0	0	0	0	0	0
18福井県	317,590	151,570	23,550	108,670	16,190	15,630	5,010	2,060	1,720	360	610	0	0	0	0	0	0	0	0
19山梨県	627,790	268,550	183,610	91,480	10,270	66,090	168,110	62,110	78,810	9,580	480	50	0	0	0	0	0	0	0
20長野県	1,351,470	444,790	369,800	323,300	60,160	119,920	96,150	23,300	43,730	7,650	7,100	0	0	0	0	0	0	0	0
21岐阜県	492,410	178,050	125,280	111,810	42,650	22,430	85,070	22,540	23,690	14,280	7,590	4,330	0	0	0	0	0	0	0
22静岡県	1,918,110	629,330	472,400	598,910	91,370	43,790	135,260	18,320	52,640	40,410	1,430	30	0	0	0	0	0	0	0
23愛知県	1,466,230	176,020	363,790	842,940	311,030	56,330	211,170	11,360	2,280	105,340	1,060	850	0	0	0	0	0	0	0
24三重県	684,930	266,760	156,960	202,310	25,000	17,180	28,070	5,840	10,000	9,870	150	0	0	0	0	0	0	0	0
25滋賀県	347,580	83,820	78,710	224,220	39,000	14,770	43,610	8,750	5,790	11,430	750	0	0	0	0	0	0	0	0
26京都府	1,440,160	248,710	37,480	512,510	110,500	18,590	340,290	46,630	130,730	186,610	48,460	970	0	0	0	0	0	0	0
27大阪府	3,094,050	99,100	296,870	1,584,740	91,540	10,260	954,990	47,800	14,370	465,930	26,950	3,130	0	0	0	0	0	0	0
28兵庫県	1,110,750	351,140	195,230	352,820	148,600	34,120	83,290	17,890	10,060	32,110	460	20	0	0	0	0	0	0	0
29奈良県	209,230	62,880	20,590	44,850	43,110	34,600	30,200	8,350	3,460	8,200	1,780	0	0	0	0	0	0	0	0
30和歌山県	470,800	223,400	94,240	98,330	11,120	38,450	48,040	29,690	2,870	1,210	6,160	0	0	0	0	0	0	0	0
31鳥取県	253,930	107,440	115,060	19,350	10,630	160	13,450	4,130	8,060	680	580	0	0	0	0	0	0	0	0
32島根県	246,590	79,010	4,690	131,350	17,940	12,290	41,440	2,340	1,010	770	0	10	0	0	0	0	0	0	0
33岡山県	485,040	55,130	33,630	289,590	82,310	510	41,670	2,480	1,980	26,240	740	0	0	0	0	0	0	0	0
34広島県	818,760	69,700	49,320	435,020	173,710	85,100	108,320	5,480	5,750	37,370	18,400	350	0	0	0	0	0	0	0
35山口県	372,580	111,350	17,510	187,540	20,630	31,140	10,010	3,050	770	4,700	640	0	0	0	0	0	0	0	0
36徳島県	190,610	41,220	24,920	96,390	14,330	12,360	11,550	3,620	540	3,330	1,120	170	0	0	0	0	0	0	0
37香川県	375,870	69,240	54,600	164,290	45,550	41,920	37,440	5,140	8,170	12,260	6,190	0	0	0	0	0	0	0	0
38愛媛県	413,130	125,060	11,960	188,650	60,890	10,780	19,060	7,410	200	5,830	430	20	0	0	0	0	0	0	0
39高知県	244,550	59,230	16,180	121,910	32,500	14,740	6,270	1,500	210	2,370	580	-	0	0	0	0	0	0	0
40福岡県	1,378,930	49,610	79,240	940,590	261,700	24,180	278,000	1,440	33,870	160,280	4,550	1,070	0	0	0	0	0	0	0
41佐賀県	249,750	93,410	35,190	102,360	11,060	7,540	34,710	14,780	7,340	9,580	3,010	0	0	0	0	0	0	0	0
42長崎県	642,690	108,400	126,610	271,760	81,280	45,580	58,960	6,300	18,600	13,970	11,360	20	0	0	0	0	0	0	0
43熊本県	672,020	163,110	86,450	322,890	41,200	50,540	7,830	24,140	32,040	23,720	3,630	60	0	0	0	0	0	0	0
44大分県	693,990	253,100	170,430	213,460	14,530	35,490	132,150	55,380	45,720	24,120	1,590	5,350	0	0	0	0	0	0	0
45宮崎県	359,470	35,900	75,870	210,270	22,860	14,560	32,210	1,030	20,950	2,030	340	0	0	0	0	0	0	0	0
46鹿児島県	751,900	157,590	108,410	340,680	84,120	57,670	77,780	15,750	14,060	25,120	5,410	0	0	0	0	0	0	0	0
47沖縄県	1,985,530	27,160	973,100	582,680	166,440	227,920	374,460	3,360	168,350	131,980	47,040	100	0	0	0	0	0	0	0

運輸局等(再掲)②

北海道運輸局	2,788,360	709,960	394,210	1,014,580	112,050	21,740	686,040	168,530	127,390	173,630	31,790	350	0	0	0	0	0	0	0
東北運輸局	3,058,800	1,033,890	287,780	1,370,310	119,970	38,320	81,440	22,320	18,250	28,310	2,870	530	0	0	0	0	0	0	0
関東運輸局	11,989,050	1,576,460	2,008,590	5,062,580	571,220	173,410	2,491,790	154,110	203,240	971,230	63,790	1,420	0	0	0	0	0	0	0
北陸信越運輸局	3,174,090	1,042,580	549,760	1,233,880	171,300	50,650	193,000	40,260	46,280	62,000	11,980	60	0	0	0	0	0	0	0
中部運輸局	4,873,260	1,401,730	841,990	1,864,650	486,250	155,360	129,270	60,120	88,860	169,610	10,840	5,210	0	0	0	0	0	0	0
近畿運輸局	6,672,560	1,069,060	723,130	2,717,470	1,655,880	423,980	1,581,420	159,110	47,300	641,710	84,560	4,110	0	0	0	0	0	0	0
中国運輸局	2,176,910	422,640	106,430	1,158,560	313,940	162,990	123,310	17,480	8,530	77,380	20,350	350	0	0	0	0	0	0	0
四国運輸局	1,224,170	294,750	107,660	571,240	153,270	79,790	174,330	17,670	9,120	23,780	3,320	190	0	0	0	0	0	0	0
九州運輸局	4,750,750	861,120	682,210	2,402,010	516,740	235,560	708,080	118,820	172,560	264,640	30,650								

第5表 施設所在地(47区分及び運輸局等)、宿泊施設タイプ(6区分) 別実宿泊者数並びに施設所在地(47区分及び運輸局等)、宿泊施設タイプ(6区分) 別外国人実宿泊者数

(人)

施設所在地(47区分 及び運輸局等)	実宿泊者数						宿泊施設タイプ(6区分)						外国人 実宿泊者数 1)
	旅館	リゾート ホテル	ビジネス ホテル	シティ ホテル	簡易宿所	会社・団体の 宿泊所	旅館	リゾート ホテル	ビジネス ホテル	シティ ホテル	簡易宿所	会社・団体の 宿泊所	
平成30年3月	31,847,990	7,004,960	5,157,530	4,762,310	1,460,100	410,210	596,660	628,690	1,578,350	1,280,140	185,520	7,230	
01北海道	1,971,660	505,200	244,780	393,970	69,050	12,290	121,290	82,270	83,300	122,200	16,790	350	
02青森県	261,530	60,920	11,300	18,670	6,020	40	3,730	1,350	4,020	1,890	20	0	
03岩手県	335,880	108,360	52,630	131,260	7,390	740	1,580	4,810	1,710	750	100	0	
04宮城県	608,790	191,360	53,330	278,840	18,120	2,190	830	2,650	6,950	3,050	70	0	
05秋田県	164,660	53,500	7,020	72,560	10,940	320	2,170	4,980	980	550	160	0	
06山形県	287,840	136,750	10,250	113,470	4,460	3,860	5,390	3,900	1,110	530	430	0	
07福島県	572,500	226,910	115,550	193,860	10,390	14,190	2,960	5,400	2,610	230	170	180	
08茨城県	350,120	92,840	10,800	204,030	32,470	800	800	80	9,510	3,310	0	0	
09栃木県	630,810	210,490	165,760	121,550	15,560	16,610	6,470	2,160	7,680	420	1,520	0	
10群馬県	595,380	326,470	90,050	138,980	19,110	3,950	8,810	8,660	2,800	560	0	0	
11埼玉県	277,440	132,330	187,290	45,350	3,760	380	2,230	650	3,120	3,060	1,860	0	
12千葉県	1,671,590	142,620	908,310	322,850	51,170	12,840	210	43,980	64,110	114,700	110	50	
13東京都	3,391,790	91,250	39,040	2,020,250	159,910	19,150	20,510	6,930	431,010	380,340	20,430	270	
14神奈川県	1,255,060	185,170	217,020	333,130	41,640	61,840	28,020	21,210	46,110	34,320	1,600	120	
15新潟県	637,690	250,950	117,150	215,590	39,080	7,540	5,790	1,090	2,850	2,020	200	0	
16富山県	213,950	64,030	10,270	108,300	3,790	4,310	480	970	4,080	3,760	120	0	
17石川県	205,100	205,100	25,700	271,660	77,540	-	5,720	24,290	24,290	11,760	2,690	-	
18福井県	262,080	132,540	21,700	83,310	10,170	1,710	1,980	240	1,370	300	410	0	
19山梨県	542,770	242,360	163,920	76,940	45,320	5,300	58,110	75,680	8,090	330	12,800	20	
20長野県	1,022,670	354,750	246,750	294,760	73,240	23,850	13,660	21,440	9,880	5,810	4,730	0	
21岐阜県	423,770	160,070	118,420	84,650	16,500	5,300	19,220	11,850	21,740	11,850	4,760	4,290	
22静岡県	1,608,850	552,240	417,420	455,330	35,810	71,330	16,260	50,860	30,010	20,070	890	30	
23愛知県	1,113,750	140,060	58,150	617,440	43,420	13,330	10,940	2,140	75,200	64,720	750	570	
24三重県	570,210	238,880	144,420	145,510	9,810	12,940	5,120	5,460	8,320	1,240	70	0	
25滋賀県	286,780	74,900	73,320	91,300	13,320	5,800	7,560	6,430	3,650	8,040	680	0	
26京都府	947,320	182,430	26,020	329,470	74,100	13,660	27,070	4,130	67,970	88,990	23,620	460	
27大阪府	2,132,510	72,560	222,320	1,132,780	127,700	6,590	29,550	10,190	293,580	210,330	12,930	330	
28兵庫県	940,490	323,300	173,980	278,550	25,550	18,590	15,580	8,280	16,370	23,950	5,220	10	
29奈良県	163,470	54,380	17,760	35,080	22,100	750	7,500	2,960	6,790	6,910	1,340	0	
30和歌山県	391,680	192,180	76,480	75,500	33,720	4,340	27,290	2,430	5,810	1,020	5,620	0	
31鳥取県	201,160	96,160	660	80,440	8,440	160	3,550	0	4,940	470	330	0	
32島根県	2,920	99,780	3,630	13,550	6,240	3,530	2,240	20	790	480	0	0	
33岡山県	381,100	48,360	27,980	223,470	15,200	330	2,350	1,490	17,440	7,770	580	0	
34広島県	689,230	63,970	39,820	350,690	65,560	2,490	81,050	4,460	27,910	32,050	11,960	30	
35山口県	292,290	93,620	16,140	141,930	21,120	2,770	2,570	560	3,150	650	440	0	
36徳島県	156,000	38,840	23,660	69,280	11,440	1,360	3,360	440	2,610	2,240	1,060	170	
37香川県	296,550	61,780	50,630	34,250	29,020	180	28,880	7,300	7,820	3,790	5,220	0	
38愛媛県	340,040	111,180	11,550	150,690	8,710	11,120	6,890	200	4,660	3,670	320	20	
39高知県	191,990	47,420	12,460	97,950	9,240	-	1,350	210	1,450	1,200	370	-	
40福岡県	1,053,110	42,000	65,550	706,030	19,640	13,540	188,820	23,280	108,350	52,870	2,850	240	
41佐賀県	194,950	83,920	32,280	63,970	5,320	130	13,200	6,490	8,230	2,620	0	0	
42長崎県	519,000	98,110	116,790	206,430	31,770	4,740	46,310	15,930	9,370	5,950	9,410	0	
43熊本県	550,020	140,910	78,980	253,410	38,920	4,680	20,550	28,790	16,580	8,610	2,500	60	
44大分県	592,250	226,570	159,830	161,400	23,750	8,790	50,830	42,860	18,560	1,410	4,430	0	
45宮崎県	281,570	29,140	52,270	16,680	12,270	10	990	10,590	1,350	340	0	0	
46鹿児島県	558,800	132,640	75,200	247,370	31,640	2,290	13,230	9,950	16,870	12,570	2,450	0	
47沖縄県	1,158,600	16,770	537,960	111,170	137,030	2,980	2,450	80,960	89,010	15,400	28,170	30	
運輸局等(車指) 2)													
北海道運輸局	1,971,660	505,200	244,780	746,380	69,050	12,290	121,290	82,270	83,300	122,200	16,790	350	
東北運輸局	2,231,190	777,800	250,090	954,570	57,320	21,350	16,660	15,010	17,360	7,010	950	180	
関東運輸局	8,714,960	1,318,630	1,008,130	3,676,850	340,350	126,160	125,510	159,340	572,440	537,040	38,320	450	
北陸信越運輸局	2,455,820	874,840	399,870	1,891,990	105,900	35,710	25,650	23,700	41,100	23,350	7,730	10	
中部運輸局	3,978,660	1,223,790	760,110	1,386,240	115,720	109,210	369,960	80,440	126,060	98,180	6,880	4,890	
近畿運輸局	4,862,250	899,740	589,880	1,933,680	1,085,410	49,730	930,550	34,430	394,170	339,250	44,400	800	
中国運輸局	1,740,080	375,740	87,530	896,300	257,960	5,940	130,880	6,530	54,240	41,420	13,310	30	
四国運輸局	984,580	259,230	98,300	438,610	117,400	12,670	16,360	8,140	16,540	10,910	6,970	190	
九州運輸局	3,750,200	753,240	580,890	1,809,850	163,320	34,180	105,670	137,880	184,140	85,390	21,980	300	
沖縄総合事務局	1,158,600	16,770	537,960	111,170	137,030	2,980	2,450	80,960	89,010	15,400	28,170	30	

1) 宿泊施設タイプ不詳を含む。
2) 長野県は北陸信越運輸局、福井県は中部運輸局に含まれる。

第7表 施設所在地(47区分及び運輸局等)、従業者数(4区分)、宿泊目的割合(2区分)別利用客数
並びに施設所在地(47区分及び運輸局等)、宿泊施設タイプ(6区分)別利用客数

(室)

施設所在地(47区分 及び運輸局等)	利用客室数 (1),(2)	従業者数(区分)、宿泊目的割合(2区分)						宿泊施設タイプ(6区分)						会社・団体 の宿泊所						
		0～9人		10～29人		30～99人		100人以上		旅館	リゾート ホテル	ビジネス ホテル	シティ ホテル		簡易宿所					
		観光目的の 宿泊者が 50%以上	観光目的の 宿泊者が 50%未満	観光目的の 宿泊者が 50%以上	観光目的の 宿泊者が 50%未満	観光目的の 宿泊者が 50%以上	観光目的の 宿泊者が 50%未満	観光目的の 宿泊者が 50%以上	観光目的の 宿泊者が 50%未満											
平成20年3月	25,882,210	10,093,880	15,837,950	3,242,450	1,911,050	2,092,030	8,437,070	6,583,990	1,843,920	2,908,440	5,106,140	5,795,910	3,760,450	2,035,460	3,418,370	2,710,340	14,047,590	4,300,720	1,163,120	237,830
01北海道	1,641,780	855,090	786,690	244,310	50,470	193,830	395,520	128,710	286,810	496,380	241,510	294,880	494,400	71,160	322,020	178,160	771,340	311,910	53,900	4,480
02北陸	256,540	94,220	202,120	69,470	7,480	64,990	98,390	16,390	82,200	101,350	20,370	17,590	12,990	4,370	39,940	17,940	187,680	17,720	6,330	430
03岩手	316,230	129,360	237,660	54,060	7,430	45,230	103,860	16,330	87,510	141,250	40,100	17,050	13,370	3,680	77,980	27,240	158,990	36,540	13,120	540
04宮城	943,070	413,690	117,870	19,130	7,640	11,490	190,610	12,660	177,950	200,100	59,620	140,480	49,680	24,820	89,770	23,870	337,520	56,750	33,970	1,190
05秋田	152,170	35,740	116,320	19,130	7,640	11,490	56,810	10,400	46,410	61,480	13,350	14,760	4,170	10,380	34,920	4,880	81,470	22,580	8,080	240
06山形	240,700	67,530	163,170	53,050	13,790	39,260	69,530	16,140	47,290	86,860	26,140	31,270	10,430	20,840	60,720	5,480	140,180	19,390	2,620	2,080
07福島	505,850	162,400	343,450	128,370	24,380	103,790	176,320	29,170	147,290	188,190	56,400	81,790	52,280	10,580	102,160	53,660	257,390	11,970	9,850	10,820
08茨城	335,470	115,780	233,690	37,890	13,260	24,630	140,910	10,090	130,820	126,390	32,860	30,270	5,570	24,700	82,640	5,510	234,420	39,370	1,390	2,530
09栃木	364,670	180,660	183,990	45,140	29,310	15,830	131,980	30,820	101,160	141,510	74,510	64,530	51,370	6,380	138,020	42,660	157,730	18,400	6,300	1,360
10群馬	404,190	200,750	114,100	29,000	11,880	12,660	150,720	49,660	101,050	155,230	73,900	73,900	64,040	8,860	76,890	13,430	245,500	56,590	11,770	2,010
11石川	173,360	59,260	114,100	24,340	4,860	3,550	67,060	7,020	60,040	79,870	25,310	22,390	830	21,560	22,760	118,250	20,800	2,900	1,160	-
12富山	298,280	215,340	82,940	51,610	11,920	17,080	38,550	29,020	64,520	104,400	1,860	10,400	10,400	1,860	104,160	85,570	96,000	11,600	6,580	610
13福井	665,720	357,920	306,520	127,910	109,770	16,860	223,080	57,620	119,430	99,690	37,030	36,090	36,090	940	163,770	132,940	275,630	39,570	42,470	11,340
20岐阜	256,390	165,910	90,480	35,370	25,890	9,480	73,820	165,430	45,790	97,830	31,290	49,380	45,460	3,920	74,470	53,200	89,580	25,540	6,940	6,670
21静岡	1,043,560	480,370	563,190	153,970	68,900	85,060	353,400	262,440	373,950	307,200	161,480	162,250	108,040	54,210	640,910	188,380	498,870	65,780	20,160	29,460
22愛知	1,049,050	487,870	563,190	153,970	68,900	85,060	353,400	262,440	373,950	307,200	161,480	162,250	108,040	54,210	640,910	188,380	498,870	65,780	20,160	29,460
23三重	357,280	162,870	194,390	43,150	18,100	25,020	108,510	20,850	87,660	131,990	57,570	74,360	66,340	11,920	97,980	27,830	167,940	20,100	4,390	5,860
24滋賀	195,250	83,070	112,860	21,760	4,520	17,230	68,450	58,090	37,860	57,860	23,340	34,520	44,850	3,030	34,520	30,460	107,900	25,300	4,390	2,270
25京都府	769,250	565,680	194,560	60,690	19,350	182,770	109,770	73,000	116,770	269,810	167,600	246,980	286,980	-	89,210	19,430	381,380	268,420	4,390	8,720
26大阪府	1,942,990	736,500	1,206,490	163,990	55,460	108,530	573,800	661,230	443,970	543,970	280,930	543,970	280,930	263,040	89,210	19,430	381,380	268,420	4,390	8,720
27奈良	610,210	268,850	340,550	94,620	24,120	70,000	215,300	35,020	180,290	180,260	66,870	113,390	142,840	30,240	25,770	81,210	293,430	82,870	9,200	11,550
28和歌山	104,940	49,620	103,100	16,780	9,180	7,600	30,830	28,120	2,720	35,470	35,470	21,860	21,860	30,240	25,770	11,530	33,360	23,850	7,700	2,730
30和歌山	235,310	147,750	87,550	18,450	13,130	81,300	81,300	52,640	28,670	58,590	44,000	14,590	63,830	7,200	89,790	39,320	82,800	8,800	1,930	1,930
31鳥取	152,840	52,810	98,340	42,660	11,890	29,070	43,510	9,790	33,720	56,570	27,600	28,960	10,110	6,580	40,010	350	91,620	15,420	5,390	1,090
32島根	175,040	55,270	129,770	18,740	3,550	15,190	82,000	8,710	73,290	64,040	22,750	10,260	10,260	6,580	35,870	2,590	115,020	12,530	7,940	1,090
33岡山	345,710	57,770	287,940	62,430	11,530	50,890	144,040	11,050	132,990	105,640	18,250	87,390	33,610	16,870	20,760	27,340	240,750	56,430	10,270	1,130
34広島	569,190	98,050	473,080	69,770	19,640	50,130	196,280	18,770	177,510	177,940	32,550	145,390	125,140	100,060	27,710	22,230	354,470	113,800	47,130	3,610
35山口	246,990	70,760	176,230	21,390	9,370	11,960	100,120	10,120	87,200	87,200	30,360	56,840	26,440	9,890	45,430	7,990	166,470	15,680	11,270	850
36徳島	130,560	47,480	73,070	23,950	17,530	6,620	47,090	6,720	40,370	35,750	9,670	26,080	13,770	9,890	45,430	7,990	74,580	9,690	5,570	730
37香取	230,150	79,870	154,280	61,210	20,900	40,300	63,900	11,580	52,340	66,370	23,250	43,080	20,130	16,550	28,690	21,260	133,810	31,490	2,860	30
38茨城	278,040	65,380	212,660	46,100	16,740	29,420	92,520	9,170	83,410	96,300	26,490	69,820	36,060	28,010	94,000	6,820	160,040	43,520	2,860	10,790
39高知	164,020	53,110	110,910	26,610	16,890	10,030	73,550	31,340	42,210	35,030	11,920	23,110	13,430	13,430	7,980	9,910	99,170	23,390	8,460	-
40福岡	989,440	146,520	842,920	98,110	7,850	90,270	379,280	341,940	350,420	74,960	11,000	275,460	161,620	135,240	20,180	37,440	734,170	170,620	18,240	8,790
41佐賀	352,310	90,980	101,330	13,230	4,160	9,070	64,620	14,360	50,260	60,970	21,460	39,510	13,490	2,480	41,170	16,670	89,280	7,630	1,450	110
42長門	399,080	138,280	260,710	59,950	15,300	44,560	119,220	15,930	103,290	146,790	37,650	109,140	73,110	69,400	59,620	39,290	224,140	51,680	17,570	1,890
43熊本	446,930	133,450	313,480	60,320	19,410	40,910	156,080	124,050	133,280	133,280	68,030	105,240	73,180	43,800	69,290	271,730	28,800	29,220	3,340	3,340
44大分	366,750	187,880	178,870	67,980	43,060	24,920	33,220	38,460	94,760	113,370	62,560	50,810	52,180	8,380	106,090	63,720	171,910	10,610	11,050	3,370
45宮崎	241,260	96,320	183,070	40,780	4,100	36,670	80,360	11,330	69,030	90,590	12,520	76,210	28,370	15,150	15,080	28,160	177,990	15,870	4,200	690
46鹿児島	475,500	165,790	307,870	94,640	29,400	64,730	148,490	16,350	130,820	152,560	50,290	102,270	79,800	10,050	68,740	56,840	271,090	53,570	4,500	800
47沖縄県	1,030,810	831,450	199,360	234,220	178,170	56,050	265,880	142,750	123,130	222,540	202,350	308,170	308,170	184,300	12,190	403,680	82,040	109,090	2,080	2,080
北海道運輸局	1,641,780	855,090	786,690	244,310	50,470	193,830	395,520	128,710	286,810	496,380	241,510	294,880	494,400	71,160	322,020	178,160	771,340	311,910	53,900	4,480
北陸運輸局	2,014,360	535,690	1,477,510	401,940	65,590	335,200	695,820	111,110	584,710	698,810	216,070	217,790	142,920	74,870	475,730	121,470	1,163,030	164,950	73,880	15,300
関東運輸局	7,386,160	2,662,080	4,715,480	600,990	205,070	395,070	2,306,400	506,990	2,294,810	2,294,810	704,170	1,590,640	2,146,050	937,290	624,220	773,530	3,908,310	1,639,120	361,210	79,760
中部運輸局	1,726,110	754,580	967,220	167,940	167,940	102,360	612,050	42,780	469,280	591,730	265,190	178,260	86,930	384,910	384,910	199,370	3,062,230	156,460	62,540	16,5

第8表 施設所在地(47区分及び運輸局等)、従業員数(2区分)、宿泊目的割合(2区分)別客室稼働率
並びに施設所在地(47区分及び運輸局等)、宿泊施設タイプ(6区分)別客室稼働率

施設所在地(47区分 及び運輸局等)	従業員数(区分)、宿泊目的割合(2区分)											宿泊施設タイプ(6区分)						会社・団体 の宿泊所	
	0～9人			10～29人			30～99人			100人以上		旅館	リゾート ホテル	ビジネス ホテル	シティ ホテル	簡易宿所			
	客室稼働率 1) 2)	観光目的の 宿泊者が 50%以上	観光目的の 宿泊者が 50%未満	1)	観光目的の 宿泊者が 50%以上	観光目的の 宿泊者が 50%未満	1)	観光目的の 宿泊者が 50%以上	観光目的の 宿泊者が 50%未満	1)	観光目的の 宿泊者が 50%以上						観光目的の 宿泊者が 50%未満		1)
平成20年3月	60.7	51.5	69.6	40.7	68.8	83.3	74.9	73.3	65.2	70.4	77.4	74.5	83.3	38.0	59.8	75.7	80.8	27.8	24.5
01北海道	57.4	56.9	58.1	21.3	59.4	48.2	66.9	64.8	61.3	68.5	72.2	71.5	76.5	42.8	53.2	70.9	68.0	68.0	19.0
02北陸県	46.2	35.4	36.4	11.8	44.4	43.6	43.6	53.9	40.5	62.1	46.1	47.5	42.5	23.6	28.7	61.1	48.3	26.6	53.9
03岩手県	54.0	35.8	59.7	10.5	39.9	42.1	66.6	62.4	48.9	70.1	59.9	59.0	43.9	32.6	51.3	68.3	61.9	48.4	60.3
04宮城県	48.8	45.3	57.2	11.3	31.9	33.9	64.7	71.4	64.3	73.0	59.3	55.2	69.6	41.7	47.3	60.0	62.6	42.6	16.9
05秋田県	38.8	21.1	52.2	17.3	23.6	24.8	54.7	46.0	23.2	63.6	68.4	55.2	75.5	22.4	28.7	59.4	65.5	23.6	1.7
06山形県	45.4	32.1	57.1	14.7	40.8	36.4	59.7	59.9	47.1	67.8	68.0	60.5	72.5	33.6	24.1	64.4	64.2	6.4	26.9
07福島県	42.3	34.3	49.6	31.5	52.4	32.3	59.7	77.8	61.3	44.9	59.3	58.3	65.0	32.2	47.1	61.3	75.4	11.3	8.5
08茨城県	56.2	39.9	60.8	23.0	20.4	32.4	42.3	58.6	52.6	69.1	70.8	59.9	73.8	31.7	44.8	71.8	73.8	12.0	24.1
09栃木県	52.6	41.0	66.7	18.1	32.4	33.2	75.0	65.2	52.3	83.9	72.0	71.7	74.1	37.3	50.9	73.4	76.0	19.0	19.1
10群馬県	50.4	39.9	69.2	15.6	30.7	43.4	80.2	67.1	60.8	75.9	64.9	64.9	76.6	45.6	41.4	74.0	76.0	9.6	13.0
11埼玉県	67.3	32.3	73.1	15.2	36.4	72.3	78.2	72.3	40.2	79.4	77.3	86.8	76.6	45.8	29.1	73.7	81.2	8.4	13.0
12千葉県	69.0	66.2	73.9	17.3	28.3	73.9	80.6	77.2	72.8	84.1	79.2	78.7	80.3	54.8	65.8	76.1	86.3	18.9	29.6
13東京都	80.9	77.0	82.7	30.0	56.8	81.7	82.4	87.1	82.5	81.7	87.0	82.8	92.8	46.1	77.6	84.3	86.5	45.3	28.8
14神奈川県	70.0	63.1	77.1	20.0	53.9	77.1	66.8	60.1	45.1	70.5	67.8	68.3	67.2	23.9	49.4	65.9	67.6	10.2	17.1
15新潟県	42.1	27.2	58.9	12.3	34.2	36.0	58.7	66.8	60.1	64.6	64.0	29.9	67.0	19.8	31.6	59.4	65.3	8.1	61.8
16富山県	44.2	27.0	64.2	18.1	10.6	52.6	30.1	54.1	41.9	61.6	57.5	76.7	83.2	51.0	43.3	70.9	81.4	18.9	-
17石川県	61.2	58.7	64.2	20.7	68.7	63.3	61.0	68.3	61.0	66.3	57.1	57.1	79.5	24.8	50.8	81.9	75.4	17.8	11.0
18福井県	44.1	30.1	59.1	15.8	22.9	31.2	74.5	67.5	61.0	86.3	65.8	65.5	79.5	37.9	51.8	74.9	66.3	15.6	21.2
19山梨県	40.6	36.9	58.7	14.8	24.2	43.4	72.8	67.3	54.2	65.0	53.5	49.1	72.5	22.7	32.6	65.4	62.6	11.3	12.9
20長野県	32.0	23.5	58.4	12.3	18.4	25.7	65.0	64.4	46.1	68.5	67.8	67.9	65.9	35.3	58.0	65.0	77.6	17.5	44.9
21岐阜県	48.6	44.1	63.1	19.6	17.8	45.5	68.2	66.6	64.4	71.6	67.8	67.9	82.3	53.0	62.4	75.6	79.8	15.1	30.6
22静岡県	60.4	52.8	69.9	32.1	23.7	48.8	56.7	74.2	72.6	76.4	70.0	65.1	84.7	38.6	57.7	77.1	87.2	41.0	58.1
23愛知県	70.4	53.2	75.4	36.2	43.3	45.2	82.5	75.6	69.2	64.2	72.1	71.6	77.0	45.4	52.0	66.0	77.0	10.6	15.8
24三重県	51.7	45.9	61.4	19.7	14.9	32.3	42.8	42.8	60.4	70.9	72.1	66.1	62.6	34.4	49.9	65.1	68.9	14.1	39.5
25滋賀県	66.9	67.8	66.6	27.1	20.7	31.2	63.8	66.2	60.8	86.7	84.1	84.1	90.9	43.2	49.9	84.2	93.8	32.0	35.4
26京都府	82.8	81.9	83.6	56.8	61.0	63.8	88.0	84.0	85.1	83.5	89.2	87.6	87.6	54.0	91.8	89.2	80.2	59.3	35.4
27大阪府	58.5	50.1	68.4	16.1	14.0	21.4	69.6	64.9	73.4	79.6	75.2	75.3	70.4	44.0	67.8	75.1	73.7	12.9	26.9
28兵庫県	49.2	56.7	65.4	22.9	22.4	53.6	56.0	66.0	64.9	79.6	81.3	81.3	70.4	34.8	85.0	72.7	74.7	20.0	29.0
29奈良県	46.6	45.3	49.0	15.7	16.2	16.2	69.1	69.1	69.3	68.6	66.0	64.5	81.4	39.5	66.4	66.4	77.4	30.2	5.0
30和歌山県	46.6	40.2	67.8	15.2	16.2	16.2	78.1	69.3	69.3	68.6	61.4	61.4	61.4	40.2	61.4	68.2	77.4	22.4	1.4
31鳥取県	53.2	45.3	62.5	22.0	22.0	22.0	76.1	66.9	66.9	66.9	61.4	61.4	61.4	39.1	52.9	78.4	77.5	50.1	50.1
32島根県	60.9	42.5	72.9	9.6	45.0	39.5	79.0	67.6	85.9	79.4	75.2	75.2	83.7	24.7	27.2	80.9	73.6	33.0	10.0
33岡山県	62.2	34.9	74.1	36.2	14.4	56.4	74.8	71.7	48.9	79.2	86.2	82.6	87.1	35.5	51.2	77.7	87.4	34.1	15.3
34広島県	65.4	49.8	73.5	36.0	44.3	69.9	76.3	71.2	48.9	79.2	86.2	86.2	72.4	40.8	67.3	71.8	65.0	36.1	18.9
35山口県	59.6	55.3	64.8	27.4	64.2	41.9	68.5	72.4	62.5	79.2	75.7	77.8	72.4	40.8	67.3	71.8	65.0	36.1	18.9
36徳島県	53.8	39.8	59.8	20.4	28.0	38.8	55.4	66.9	66.9	66.9	64.9	64.9	64.9	36.1	62.4	77.0	68.3	15.0	25.3
37香川県	68.4	59.8	75.3	36.7	68.7	48.1	77.4	74.5	67.1	79.1	81.3	84.2	78.0	60.2	73.0	77.0	76.8	30.7	22.9
38愛媛県	62.1	47.6	69.8	47.3	66.4	44.5	68.4	74.5	65.2	83.4	79.8	81.3	76.1	54.6	84.8	73.0	79.4	6.2	53.2
39高知県	49.9	35.1	66.8	20.8	18.8	35.5	66.6	66.6	66.6	66.6	66.6	66.6	66.6	33.4	53.3	83.7	87.0	13.9	30.8
40福岡県	75.3	56.0	80.1	46.1	13.3	58.7	81.0	68.2	78.6	84.3	76.6	50.2	85.3	25.9	53.3	85.7	87.0	28.4	2.4
41佐賀県	64.7	54.6	71.3	34.6	22.2	46.6	64.4	71.1	76.0	77.7	75.8	87.7	72.3	50.9	71.2	79.4	72.4	10.4	4.5
42長崎県	63.1	50.9	74.7	32.8	17.3	54.3	69.4	47.4	53.6	88.3	86.8	87.7	72.3	50.9	74.8	80.6	86.3	33.3	21.1
43熊本県	63.9	47.5	75.1	36.6	20.3	58.9	69.4	47.4	76.0	65.0	68.1	51.0	85.3	49.8	57.9	78.8	86.3	22.7	18.0
44大分県	62.6	58.9	70.9	38.7	39.4	54.4	72.4	73.7	70.7	77.8	87.4	86.9	89.8	54.1	74.0	77.6	78.3	22.7	18.0
45宮崎県	59.2	42.0	69.9	11.5	51.9	48.3	67.7	72.4	58.7	79.6	52.7	56.1	81.1	35.3	48.1	73.7	76.2	9.5	1.1
46鹿児島県	58.7	52.5	64.0	32.3	28.5	46.1	78.1	75.3	63.5	82.9	72.6	71.1	84.5	49.1	56.6	72.4	76.8	20.3	15.5
47沖縄県	65.8	66.3	66.4	41.4	41.7	43.9	78.8	80.4	80.4	81.4	79.9	79.9	83.3	34.5	75.8	79.0	87.2	30.0	47.4
北海道運輸局	57.4	56.9	58.1	21.5	59.4	48.2	66.9	64.8	61.3	68.5	72.2	71.5	76.5	42.8	53.2	70.9	68.0	26.6	19.0
東北運輸局	47.1	34.9	51.9	13.1	35.1	35.0	61.9	61.2	46.5	71.2	59.2	56.2	66.0	32.6	43.5	61.9	61.2	24.4	18.1
関東運輸局	68.8	59.2	76.5	28.7	42.8	42.8	80.0	79.3	75.2	83.0	81.5	68.4	86.1	40.8	36.5	66.5	84.8	36.7	26.9
北陸信越運輸局	40.3	29.2	59.2	14.8	25.8	35.8	58.8	58.8	49.0	70.3	63.6	60.8	70.1	25.7	36.1	65.9	81.0	12.0	15.1
中部運輸局	59.6	48.2	70.1	27.0	48.9	67.7	73.7	73.7	68.7	78.8	73.3	67.6	87.1	42.2	39.2	74.9	81.1	21.9	30.2
近畿運輸局	68.4	64.2	74.1	29.1	23.7	38.6	79.7	79.5	76.6	82.1	82.5	87.7	87.7	42.0	72.8	80.7	85.4	39.2	22.3
中国運輸局	61.7	41.9	63.3	19.9	46.7	46.7	75.3	73.8	56.2	79.9	80.9	76.3	83.7	36.6	38.7	76.4	80.2	32.8	15.9
四国運輸局	59.3	45.2	71.1	35.2	67.9	43.3	73.8	72.8	61.5	79.2	78.0	78.1	77.9	46.0	63.3	73.8	77.2	16.0	49.1
九州運輸局	65.6	52.4	74.0	36.9	24.2	49.7	77.8	80.4	67.2	83.4	75.3	70.6	83.3	47.9	62.1	79.2	82.3	21.4	23.7

第9表 施設所在地(47区分及び運輸局等)、宿泊目的の割合(2区分)、居住地(2区分) 別延べ宿泊者数(人泊)

施設所在地(47区分及び運輸局等)	延べ宿泊者数(1)、2)				宿泊目的の割合(2区分) 居住地(2区分)				観光目的の宿泊者が50%未満			
	県内(1)		県外(1)		県内(2)		県外(2)		県内		県外	
	1)	2)	1)	2)	1)	2)	1)	2)	1)	2)	1)	2)
平成30年3月	42,699,480	8,498,150	32,258,130	22,384,870	3,961,030	17,453,600	20,271,660	4,533,040	14,788,830			
01北海道	2,788,360	1,092,830	1,575,430	1,764,400	525,040	1,141,260	1,023,960	567,790	434,160			
02青森県	359,980	99,710	208,530	98,290	31,370	62,870	261,690	68,340	145,660			
03岩手県	489,820	136,240	300,670	174,080	80,390	92,110	284,410	75,850	208,560			
04宮城県	799,230	224,500	542,030	333,750	133,750	156,840	492,220	90,750	385,190			
05秋田県	215,300	68,340	136,590	78,820	29,610	47,780	136,470	38,730	88,810			
06山形県	402,490	112,680	273,140	192,740	68,050	108,640	209,750	44,630	164,500			
07福島県	821,990	223,380	575,740	398,260	114,330	279,560	423,730	109,050	296,180			
08茨城県	483,880	108,060	349,330	197,910	31,370	126,230	335,970	76,690	223,100			
09栃木県	749,390	142,260	578,180	447,670	71,030	374,100	291,720	71,220	204,080			
10群馬県	687,370	129,440	536,830	465,730	74,460	370,170	221,640	54,980	166,660			
11埼玉県	383,770	83,020	282,450	54,270	18,570	35,700	329,500	64,450	246,750			
12千葉県	2,196,370	269,470	1,776,580	1,564,590	172,470	1,264,440	631,040	97,000	511,400			
13東京都	5,169,760	963,000	3,853,840	1,826,480	280,060	1,487,580	3,332,280	682,940	2,366,260			
14神奈川県	1,680,730	445,110	1,163,470	783,000	189,970	577,200	897,060	254,480	586,260			
15新潟県	821,210	218,760	534,700	436,610	116,620	264,600	384,600	102,140	270,100			
16富山県	256,490	57,370	177,450	100,970	43,590	52,400	152,380	13,780	125,040			
17石川県	744,920	107,770	624,840	449,530	75,970	373,550	295,390	31,800	251,280			
18福井県	317,590	60,100	246,240	177,170	47,840	128,660	140,420	12,270	117,580			
19山梨県	627,790	61,690	548,360	519,420	38,820	465,090	108,370	22,870	83,270			
20長野県	1,351,470	243,120	1,063,140	970,990	147,530	782,570	375,650	95,590	280,060			
21岐阜県	492,410	82,330	398,880	385,480	61,540	313,810	106,930	20,780	85,060			
22静岡県	1,918,110	326,700	1,538,890	1,224,850	185,290	1,005,540	693,260	141,410	533,350			
23愛知県	1,466,210	411,500	957,210	350,630	141,890	192,140	1,115,590	269,610	765,060			
24三重県	684,930	107,730	533,590	444,300	61,330	343,580	240,540	46,300	190,010			
25滋賀県	347,580	52,500	287,790	207,990	29,730	177,310	140,050	22,770	110,430			
26京都府	1,440,580	152,820	1,244,590	1,052,590	97,790	1,052,590	259,380	55,030	191,990			
27大阪府	3,094,050	427,710	2,562,080	1,425,410	163,370	1,157,780	1,668,640	264,350	1,404,290			
28兵庫県	1,110,750	260,290	820,730	675,370	192,330	458,120	433,580	67,960	362,570			
29奈良県	209,230	24,930	176,540	193,380	21,670	165,330	15,850	3,270	11,150			
30和歌山県	470,800	55,780	399,940	362,840	40,790	314,960	107,960	14,990	84,970			
31鳥取県	253,930	35,450	209,880	131,570	14,830	108,130	20,220	118,330	98,110			
32島根県	246,930	53,190	191,130	95,620	14,100	81,520	150,970	39,100	109,610			
33岡山県	485,040	96,620	374,090	131,310	30,150	98,340	353,740	66,460	275,740			
34広島県	818,760	164,160	619,180	199,370	47,000	152,060	619,390	117,160	467,120			
35山口県	372,580	73,510	262,910	163,940	34,440	129,500	208,640	39,060	133,410			
36徳島県	190,610	22,600	153,350	100,450	10,920	75,620	90,160	11,680	77,730			
37香川県	375,870	51,580	296,190	181,380	24,120	143,520	194,500	27,470	152,670			
38愛媛県	413,130	98,560	308,790	153,260	21,290	130,070	259,880	77,270	178,720			
39高知県	244,550	47,240	180,860	106,700	13,860	81,500	137,860	33,380	99,350			
40福岡県	1,378,950	253,990	1,075,560	278,130	78,590	190,280	1,100,800	175,390	885,280			
41佐賀県	249,750	35,410	211,940	125,020	15,210	109,610	124,720	20,210	102,330			
42長崎県	642,690	121,990	496,640	314,540	38,170	273,470	327,840	88,820	222,820			
43熊本県	672,020	131,110	527,670	288,330	56,550	222,290	383,690	74,570	305,370			
44大分県	695,990	95,870	575,820	471,800	48,340	409,810	224,180	47,540	166,000			
45宮崎県	389,470	80,320	266,420	204,260	24,300	102,810	218,430	53,830	156,020			
46鹿児島県	1,224,170	166,180	959,990	349,220	57,300	289,130	398,490	108,160	276,780			
47沖縄県	1,985,530	201,220	1,672,260	1,735,520	145,290	1,483,340	250,020	55,930	188,920			
運輸局等(再掲)3)												
北海道運輸局	2,788,360	1,092,830	1,575,430	1,764,400	525,040	1,141,260	1,023,960	567,790	434,160			
東北運輸局	3,058,800	884,850	2,036,710	1,249,200	457,510	747,800	1,808,280	427,340	1,288,910			
関東運輸局	11,989,050	2,202,020	9,089,030	5,829,070	876,760	4,700,510	6,147,580	1,324,640	4,387,780			
北陸信越運輸局	3,174,090	627,020	2,400,130	1,958,100	383,710	1,473,130	1,208,030	243,310	926,490			
中部運輸局	9,889,260	988,360	6,674,800	3,627,420	497,900	1,983,740	2,296,740	490,360	1,691,060			
近畿運輸局	6,672,560	974,030	5,491,650	4,045,250	545,670	3,326,150	2,625,460	428,360	2,165,400			
中国運輸局	2,176,910	422,920	1,657,180	721,800	140,520	569,550	1,451,070	282,010	1,083,990			
四国運輸局	1,224,170	219,980	939,190	541,790	70,180	430,720	682,380	149,800	508,470			
九州運輸局	4,750,750	884,880	3,721,760	1,721,760	318,450	1,597,310	2,778,160	563,520	2,113,650			
沖縄総合事務局	1,985,530	201,220	1,672,260	1,735,520	145,290	1,483,340	250,020	55,930	188,920			

1)宿泊目的の割合不詳を含む。
2)居住地不詳を含む。
3)長野県は北陸信越運輸局、福井県は中部運輸局に含まれる。

第 10 表 施設所在地(47区分及び運輸局等)、宿泊施設タイプ(6区分)、居住地(2区分) 別延べ宿泊者数

Table with columns for facility location (施設所在地), facility type (施設タイプ), residence type (居住地), and accommodation count (延べ宿泊者数). The table is organized into four main sections: 旅籠 (Inn), リゾートホテル (Resort Hotel), ビジネスホテル (Business Hotel), and シニアホテル (Senior Hotel). Each section contains detailed data for various prefectures and municipalities across Japan.

1) 宿泊施設タイプ不詳を含む。
2) 居住地不詳を含む。
3) 長野県は北陸信越運輸局、福井県は中部運輸局に含まれる。

参考第1表 施設所在地(47区分及び運輸局等)、国籍(出身地)(21区分)別外国人延べ宿泊者数
(従業者数10人以上の施設)

施設所在地(47区分及び運輸局等)	国籍(出身地)(21区分)																					その他
	外国人延べ宿泊者数 ¹⁾	韓国	中国	香港	台湾	アメリカ	カナダ	イギリス	ドイツ	フランス	ロシア	シンガポール	タイ	マレーシア	インド	オーストラリア	インドネシア	ベトナム	フィリピン	イタリア	スペイン	
平成30年3月	6,261,100	918,830	1,372,370	485,530	905,890	495,040	73,030	1,053,340	88,070	78,270	26,730	1,333,140	293,520	87,200	38,090	161,820	80,040	45,320	81,370	47,020	45,390	571,590
01北海道	595,110	94,530	124,490	51,290	158,780	10,890	1,520	2,770	910	820	1,990	16,920	48,370	17,430	300	12,230	5,550	1,060	5,840	10	100	17,330
02青森県	13,630	2,450	610	500	3,370	1,040	70	60	20	40	20	70	290	40	*80	130	80	0	30	0	*20	590
03岩手県	10,930	740	670	7,400	5,670	1,020	150	310	160	100	0	140	1,380	110	*150	180	80	170	80	30	0	2,860
04宮城県	17,850	6,700	2,700	*1,450	5,670	2,020	210	*1,500	210	110	*10	80	200	40	40	*330	30	*60	30	0	10	680
05秋田県	5,570	550	500	210	2,050	210	0	100	50	40	0	*260	530	50	*10	*330	0	*60	*40	0	0	430
06山形県	9,470	860	860	410	4,550	410	0	100	580	40	*10	80	330	20	*10	*4,510	*370	*170	*10	*40	*40	1,090
07福島県	15,930	370	1,690	160	3,410	1,070	20	50	50	80	*10	80	580	*20	*10	*1,510	*2,630	*170	*10	*20	*20	3,050
08茨城県	18,360	1,180	4,520	820	2,340	*2,920	*360	*310	1,790	180	*80	*80	1,000	*210	120	130	*110	*1,070	130	60	*120	2,210
09栃木県	23,040	1,210	2,370	2,260	8,870	1,170	*280	*1,170	3,870	*140	*40	*40	3,230	*350	80	300	*140	*340	*200	*100	*40	*1,220
10群馬県	13,590	1,480	3,330	200	1,020	860	40	160	280	310	160	160	890	330	170	*300	90	*50	110	*130	*10	2,260
11埼玉県	271,360	11,950	87,700	10,150	36,060	24,750	3,500	31,990	1,830	1,620	1,160	4,540	23,210	3,730	1,550	7,250	3,470	4,600	4,820	1,450	990	32,710
12千葉県	1,741,890	126,070	349,100	91,340	141,970	32,480	32,480	47,970	41,910	37,310	14,560	54,540	69,410	26,360	16,400	62,690	37,490	12,880	35,720	21,450	22,530	237,120
13東京都	1,781,580	10,910	51,530	9,810	16,080	25,470	3,730	5,290	4,210	4,290	1,230	2,890	6,460	2,260	3,120	3,570	1,030	1,260	2,080	1,450	1,610	21,750
14神奈川県	15,730	1,880	2,580	1,770	3,170	1,460	80	120	140	140	*80	620	860	130	*110	310	40	120	*10	*10	*20	1,230
15新潟県	11,390	780	1,290	1,520	*3,820	350	50	*390	50	60	*80	140	220	100	140	80	*160	100	*10	*40	*20	1,000
16富山県	57,680	1,970	4,520	6,630	11,830	5,090	1,090	2,590	1,030	1,560	230	1,400	2,580	1,220	290	2,480	1,010	*120	*220	2,110	730	8,800
17石川県	4,240	180	680	850	1,180	110	30	50	30	*180	10	90	360	*50	*10	20	0	*20	*10	*10	*10	250
18福井県	141,840	2,310	46,640	7,680	23,770	5,030	1,160	830	1,900	750	*270	2,960	23,010	3,960	*310	2,650	5,080	4,840	710	*200	*520	5,130
19山梨県	77,780	2,340	10,230	5,740	18,990	4,670	690	2,390	1,640	760	270	2,760	3,680	800	60	9,550	2,140	*200	1,070	180	370	5,730
20長野県	69,270	1,610	12,430	8,790	12,510	2,210	1,690	2,710	1,620	1,420	750	60	8,940	1,410	*200	2,900	1,410	*350	250	730	1,840	6,200
21岐阜県	124,130	8,040	74,250	3,120	12,510	3,900	780	510	720	570	*310	1,140	*1,300	*1,960	1,150	960	780	800	460	*1,700	160	4,900
22愛知県	200,710	12,490	82,740	15,490	20,270	8,400	1,310	12,230	1,880	960	220	1,870	13,800	2,110	1,410	2,720	1,880	3,740	3,520	410	*350	15,280
23三重県	37,430	*4,010	*8,790	2,560	5,430	*2,200	90	130	230	30	310	*2,130	*450	*110	130	*80	*70	*100	*20	*0	*20	*810
24滋賀県	33,750	4,090	6,160	3,080	10,790	2,100	*700	140	160	90	*10	610	530	220	270	270	*260	*180	*60	*80	*20	820
25京都府	373,650	20,800	15,740	38,800	50,710	8,320	10,080	14,670	11,130	10,080	2,790	7,790	4,920	4,350	3,210	17,790	3,650	650	1,930	10,400	9,870	60,750
26大阪府	881,740	172,310	236,570	85,270	91,440	28,710	7,240	6,330	5,990	6,230	1,280	16,100	40,400	12,750	3,460	17,800	11,180	7,250	17,220	2,390	2,550	62,730
27兵庫県	81,060	10,500	10,500	8,430	24,210	2,560	580	1,290	720	890	290	1,050	4,180	1,190	*650	1,230	1,70	170	590	370	*460	4,950
28奈良県	24,470	1,660	11,970	1,300	1,900	1,420	290	520	290	720	70	250	280	160	40	40	30	30	30	290	200	2,450
29和歌山県	31,290	*4,000	4,880	1,200	*7,040	1,400	300	180	180	*220	*40	260	*1,260	*100	*20	*160	*100	*40	*40	*210	*100	3,260
30鳥取県	12,340	4,000	1,120	3,010	1,400	270	140	90	90	70	220	40	40	40	*190	0	*60	*10	*10	0	0	360
31島根県	4,110	1,000	420	600	890	170	30	30	30	90	70	40	40	40	*130	0	0	0	0	0	0	0
32徳島県	40,180	4,360	13,290	4,360	13,290	1,420	290	450	600	600	80	390	550	190	*640	610	200	*100	80	290	300	3,410
33岡山県	87,950	4,340	6,710	4,920	7,940	12,220	1,870	4,980	4,210	3,190	320	2,000	1,740	1,900	1,450	6,930	570	290	970	1,590	1,740	18,920
34広島県	8,920	4,380	1,110	270	970	450	10	20	40	40	0	80	80	*20	20	30	30	40	*380	*10	*10	710
35山口県	9,390	180	1,000	2,000	2,000	770	110	110	110	70	240	160	90	90	*130	20	180	30	*30	30	90	680
36愛媛県	30,710	4,960	4,340	6,080	8,710	*1,060	180	240	160	400	*130	140	220	*60	20	240	10	*80	*70	30	90	710
37香川県	17,730	2,640	2,180	2,810	6,450	690	140	100	180	100	20	180	120	40	*20	200	*40	50	100	60	160	1,420
38愛媛県	5,480	840	660	1,200	1,210	300	20	40	40	20	0	50	60	10	0	0	10	10	0	0	160	0
39高知県	262,270	124,640	28,890	32,120	37,560	6,340	1,220	1,570	760	690	370	3,190	6,360	1,790	290	1,520	630	770	1,720	400	210	10,760
40福岡県	33,530	15,210	5,350	1,450	5,320	370	880	*100	*20	400	*20	240	240	480	*10	130	*20	*30	20	130	10	*910
41佐賀県	47,040	11,650	5,440	2,930	8,000	2,800	230	400	560	400	*10	560	1,090	170	160	540	90	80	600	230	30	4,470
42長門県	87,460	36,160	9,860	11,300	16,970	2,030	370	530	310	310	120	1,350	3,530	530	440	400	*660	*200	*1,080	*100	110	3,370
43熊本県	105,440	67,160	7,790	8,540	10,410	960	230	180	280	190	*30	1,000	2,860	410	*70	360	290	*340	200	*70	*30	2,700
44大分県	31,230	15,270	1,220	6,750	7,950	260	40	50	40	40	0	290	30	60	20	20	0	*20	*20	*10	*10	890
45福岡県	66,440	16,630	5,810	17,700	15,650	1,280	400	320	500	440	90	90	200	200	40	540	60	*60	60	60	30	2,440
46鹿児島県	321,280	97,290	59,240	36,100	97,620	22,680	1,640	1,120	1,120	530	150	3,810	5,300	710	110	1,000	*150	*10	300	1,70	100	10,140
47沖縄県	595,110	94,530	124,490	51,290	158,780	10,890	1,520	2,770	910	820	1,990	16,920	48,370	17,430	300	12,230	5,550	1,060	5,840	180	100	17,330
北陸支運輸局	79,370	1,630	3,710	26,450	31,710	3,710	520	580	580	950	1,100	5,300	5,300	340	*340	2,400	580	*2,950	400	50	50	6,150
北陸支運輸局	2,428,270	156,660	517,550	119,630	169,620	312,080	41,610	58,010	51,590	44,820	17,530	65,890	129,120	37,590	23,120	76,980	47,440	24,980	43,820	24,790	24,790	246,130
北陸支運輸局	4,957,700	308,970	1,177,990	158,200	217,620	118,040	19,940	31,160	31,160	27,560	630	4,820	7,340	2,560	12,110	12,110	3,63					

参考第2表 施設所在地(47区分及び運輸局等)、居住地(47区分及び運輸局等)別延べ宿泊者数
(従業員数100人以上の施設)

(人泊)

施設所在地(47区分及び運輸局等)	居住地(47区分)③																				
	総数 1、③	北海道	青森県	岩手県	宮城県	秋田県	山形県	福島県	茨城県	栃木県	群馬県	埼玉県	千葉県	東京都	神奈川県	新潟県	富山県	石川県	福井県	山梨県	長野県
平成30年3月	8,226,192	282,970	30,667	47,055	120,399	32,126	49,710	63,267	84,670	67,781	59,406	235,439	240,916	1,279,412	389,792	98,334	36,209	52,188	35,517	32,281	95,918
01北海道	673,212	159,246	1,708	882	3,751	844	632	847	2,624	1,880	1,725	9,017	11,622	94,468	19,965	1,086	523	414	241	819	1,229
02青森県	38,846	788	4,714	975	1,053	668	109	154	203	114	136	904	870	3,847	1,367	42	9	17	12	44	66
03岩手県	36,381	333	1,938	19,805	3,835	2,364	265	375	193	119	61	489	369	3,847	510	202	13	24	13	7	123
04宮城県	121,768	1,540	3,266	4,144	40,744	2,974	4,586	4,621	1,487	1,529	783	3,153	2,429	15,914	3,715	85	205	27	22	192	476
05秋田県	22,395	478	1,835	614	1,195	5,762	306	444	142	139	200	635	526	6,633	806	14	54	27	73	78	88
06山形県	52,470	389	330	605	6,027	1,489	16,065	1,623	595	272	1,42	1,158	1,016	7,053	1,427	128	86	71	57	290	90
07福島県	108,208	221	242	445	6,453	295	1,704	19,093	7,130	3,013	1,091	6,601	8,489	6,677	1,902	22	83	22	345	673	63
08茨城県	34,783	731	72	95	384	91	244	907	10,371	835	657	2,412	2,302	5,306	1,797	200	81	34	27	231	226
09栃木県	96,058	262	85	366	1,921	227	836	3,677	7,995	17,588	2,759	14,597	9,296	21,138	6,158	100	71	68	264	840	840
10群馬県	101,600	391	26	105	558	78	291	740	6,810	2,515	12,397	14,108	6,810	20,835	8,936	627	388	732	363	2,170	2,170
11埼玉県	34,406	690	161	1,035	252	272	472	609	493	449	449	9,758	1,571	5,769	1,454	781	183	246	73	265	488
12千葉県	985,925	26,111	5,235	6,235	16,902	5,887	8,327	10,852	12,272	10,428	7,606	32,089	63,346	135,860	42,164	6,401	7,398	5,110	7,398	5,110	15,753
13東京都	1,448,262	29,778	5,318	4,954	11,207	4,857	6,077	6,465	6,811	4,841	5,119	14,791	14,859	272,843	21,884	11,060	5,204	6,075	3,233	3,611	10,366
14神奈川県	300,578	5,408	946	1,102	2,650	1,021	1,234	3,774	3,067	3,067	3,021	10,778	11,715	57,007	68,881	858	984	842	533	1,842	3,656
15新潟県	152,552	707	57	380	700	637	1,205	1,059	1,456	2,683	3,410	10,506	7,580	27,503	10,523	37,672	770	642	258	246	1,907
16富山県	27,360	165	5	21	107	14	159	40	110	81	124	679	575	4,151	872	560	2,226	628	186	63	357
17石川県	100,547	756	77	138	436	78	212	307	681	566	819	2,799	2,346	4,872	1,346	4,872	15,158	2,995	270	1,514	
18福井県	37,000	334	21	4	33	73	9	13	56	53	82	269	227	5,120	391	115	620	781	85	374	
19山梨県	60,252	337	34	64	176	20	165	214	858	513	866	3,399	3,223	15,771	5,712	417	114	61	72	7,486	
20長野県	159,749	130	61	42	130	94	74	145	792	499	1,558	7,426	4,842	43,116	10,875	1,755	1,430	789	166	1,924	27,901
21岐阜県	82,451	363	27	38	78	16	82	128	240	178	378	890	879	5,582	2,165	400	919	769	543	201	845
22静岡県	264,438	1,863	188	248	1,035	274	200	1,193	2,163	2,196	1,383	12,691	9,958	63,314	33,677	797	411	334	579	2,130	2,231
23愛知県	146,504	1,197	82	107	551	135	153	176	622	314	355	2,448	2,263	19,829	4,934	387	607	789	600	352	1,757
24三重県	119,098	1,471	73	120	950	210	264	277	580	459	290	2,168	1,080	12,064	3,421	416	446	432	415	409	918
25滋賀県	92,112	259	67	47	82	57	66	195	249	202	425	1,108	6,140	3,206	742	503	691	938	168	969	969
26京都府	337,895	5,118	572	779	2,454	630	1,027	1,205	1,140	2,265	2,166	12,068	11,508	58,820	22,352	5,010	1,652	1,900	1,062	984	2,677
27大阪府	669,174	14,559	1,189	1,672	5,759	1,199	1,999	1,602	5,344	3,821	4,019	18,939	19,011	79,111	30,824	3,501	3,434	5,358	3,507	1,463	4,441
28兵庫県	269,264	1,521	110	96	435	165	157	208	770	298	609	2,512	2,587	23,096	5,002	432	582	730	964	325	1,305
29奈良県	38,707	558	167	97	356	56	212	276	638	328	570	1,486	1,530	9,297	2,323	229	178	339	229	140	359
30和歌山県	79,241	1,012	21	31	967	19	158	66	364	117	178	499	605	4,785	1,112	158	90	201	229	145	369
31鳥取県	15,873	49	8	9	45	13	19	19	60	43	36	229	211	1,319	366	19	15	67	28	44	37
32徳島県	23,852	221	20	18	572	60	28	58	108	53	74	540	491	2,305	774	60	90	41	88	128	284
33岡山県	41,458	459	38	29	194	30	47	94	172	73	105	840	774	4,613	1,409	83	61	125	118	93	295
34広島県	143,101	1,860	153	138	728	144	297	416	1,081	505	609	4,274	4,054	24,163	8,139	906	235	608	283	272	685
35山口県	40,582	347	21	121	33	17	13	61	108	80	59	556	726	4,024	1,189	73	48	63	14	49	109
36徳島県	31,334	307	13	5	190	7	4	194	102	48	120	483	430	2,571	956	107	44	48	71	26	264
37香川県	81,066	467	38	124	587	58	135	128	315	129	190	831	772	3,281	1,435	309	772	1,05	141	362	410
38愛媛県	65,180	1,182	133	108	508	187	210	233	459	231	182	1,678	1,854	8,363	3,195	239	109	123	176	125	524
39高知県	32,506	1,013	28	22	175	26	12	93	151	80	45	353	831	6,099	788	120	49	39	14	18	114
40福岡県	194,883	1,638	476	266	682	117	176	417	779	547	445	3,087	2,973	29,254	5,360	357	214	746	342	242	613
41佐賀県	28,898	116	5	30	37	17	78	4	44	31	17	202	271	2,945	337	70	24	334	11	8	444
42長崎県	91,540	1,569	182	148	857	116	120	250	832	371	1,001	2,351	1,933	10,585	3,644	302	331	680	213	124	1,040
43熊本県	47,312	293	24	28	109	15	22	34	218	501	147	606	501	3,427	1,199	149	33	61	21	21	205
44大分県	134,630	678	57	71	342	72	87	81	450	185	147	1,174	1,351	6,306	2,392	229	124	262	102	99	319
45宮崎県	48,917	1,056	34	19	56	35	22	3	68	36	13	247	300	5,292	413	194	26	25	15	62	218
46鹿児島県	122,510	2,075	127	38	750	97	116	264	583	275	240	1,712	2,190	15,709	3,260	404	241	212	188	155	783
47沖縄県	411,314	12,901	683	1,509	3,082	661	926	1,653	4,278	3,594	2,732	14,594	15,929	79,602	27,830	1,771	1,376	2,912	863	1,201	3,600
運輸局等(再掲)②																					
北海道運輸局	673,212	159,246	1,708	882	3,751	844	632	847	2,624	1,880	1,725	9,017	11,622	94,468	19,965	1,086	523	414	241	819	1,229
東北運輸局	370,068	3,749	12,325	26,588	59,307	13,552	23,035	26,310	9,750	5,186	2,413	12,910	13,699	61,425	14,502	6,442	277	469	167	718	1,716
関東運輸局	3,051,864	63,708	11,877	13,082	34,833	12,433	17,446	25,254	45,283	40,280	32,874	102,932	113,322	534,959	156,986	31,750	13,568	15,257	9,848	18,850	35,331
北陸信越運輸局	440,208	1,813	200	581	1,373	823	1,650	1,551	3,039	3,829	5,911	21,410	15,343	9,298	17,217	4,333	15,343	26,246	3,605	2,503	31,679
中部運輸局	649,491	5,196	391	517	2,647	708	788	1,781	3,661	3,200	2,488	18,466	15,018	105,909	44,588	2,213	3,003	3,105	12,086	3,177	6,125

参考第2表 施設所在地(47区分及び運輸局等)、居住地(47区分及び運輸局等)別延べ宿泊者数
(従業員数100人以上の施設)

施設所在地(47区分 及び運輸局等)	岐阜県	静岡県	愛知県	三重県	滋賀県	京都府	大阪府	兵庫県	奈良県	和歌山県	鳥取県	島根県	岡山県	広島県	山口県	徳島県	香川県	愛媛県	高知県	福岡県	佐賀県
平成30年3月	66,792	136,069	348,771	59,908	57,825	115,034	481,669	228,408	52,492	34,072	15,782	20,268	59,313	114,554	46,430	22,563	36,028	42,693	18,286	234,578	24,436
01北海道	1,845	3,673	14,496	1,512	1,334	4,510	20,809	9,040	2,377	726	133	147	2,397	1,813	437	571	917	635	496	8,340	479
02青森県	67	198	676	38	40	83	1,360	251	34	19	13	4	16	54	3	12	32	10	14	132	22
03岩手県	18	61	148	22	29	77	160	59	9	15	3	14	34	29	11	20	2	2	27	47	35
04宮城県	114	406	1,202	110	111	331	1,736	813	153	62	25	24	113	316	40	52	33	39	23	423	44
05秋田県	21	121	306	7	12	58	178	87	20	8	4	8	106	31	4	4	4	4	4	80	7
06山形県	59	156	519	42	38	86	850	262	48	11	5	5	70	82	103	19	14	17	11	67	10
07福島県	49	496	316	78	46	109	778	352	62	0	10	17	86	118	7	6	14	4	4	162	23
08茨城県	69	308	359	73	57	137	999	460	93	23	18	16	131	361	26	14	35	24	18	259	9
09栃木県	142	496	758	58	74	93	406	542	25	29	8	18	33	140	161	8	22	28	246	384	25
10群馬県	566	962	2,884	129	205	251	728	178	65	46	23	20	188	83	8	13	152	29	26	105	13
11埼玉県	134	506	743	166	161	259	969	639	96	59	53	44	113	376	86	93	104	112	99	628	78
12千葉県	8,798	19,976	54,103	9,395	9,899	14,479	63,088	34,676	6,806	3,531	2,460	1,666	6,989	11,694	4,062	3,182	5,061	4,050	1,477	25,367	2,483
13東京都	6,593	12,046	30,174	5,454	4,542	11,498	45,197	22,667	4,850	2,526	1,641	2,505	7,770	13,763	4,891	3,178	4,470	4,948	3,066	25,770	2,703
14神奈川県	1,910	9,100	9,744	1,554	1,239	3,558	9,127	4,627	1,041	281	382	1,249	1,433	2,958	1,433	468	636	1,609	403	5,157	507
15新潟県	336	700	1,707	220	100	434	2,092	705	1,661	47	16	50	37	119	37	89	49	119	38	257	24
16富山県	307	1,621	1,342	119	173	302	1,551	119	353	90	18	14	78	111	15	20	31	11	24	303	6
17石川県	1,693	1,090	5,057	778	1,860	5,560	6,927	2,670	1,081	453	223	61	441	649	371	152	176	189	62	1,124	91
18福井県	732	355	3,988	572	942	1,210	3,745	950	357	117	10	8	346	43	55	32	24	43	18	82	15
19山梨県	482	2,299	1,653	182	685	366	1,524	569	107	133	19	21	160	235	32	88	38	32	3	207	3
20長野県	1,194	3,408	8,469	634	1,202	1,565	3,008	1,359	698	13	13	15	78	107	16	34	54	41	14	362	50
21岐阜県	11,904	1,776	14,494	1,834	992	1,192	4,423	1,727	759	169	64	108	227	275	56	107	237	163	108	330	22
22静岡県	3,623	39,896	23,457	2,394	1,249	2,482	7,117	2,038	1,098	318	101	73	288	461	225	87	258	282	95	860	54
23愛知県	2,938	3,383	42,661	2,023	692	1,024	4,268	2,010	599	263	89	773	348	676	165	159	202	247	180	1,801	144
24三重県	2,458	1,944	13,588	11,320	1,732	4,021	4,300	816	2,734	837	309	816	620	1,070	2,241	236	197	168	58	1,939	102
25滋賀県	2,063	1,479	9,293	1,372	9,805	5,641	14,170	4,848	1,571	649	458	116	1,049	1,205	106	362	466	276	84	859	38
26京都府	2,029	6,368	10,415	1,915	1,485	12,964	17,688	5,491	1,152	1,445	889	836	2,096	3,366	1,378	828	1,247	759	8,356	886	886
27大阪府	4,654	7,689	22,309	4,740	3,711	6,937	81,796	15,360	3,598	3,074	2,265	2,284	5,571	11,354	4,775	2,811	3,516	4,444	2,680	21,857	2,545
28兵庫県	2,049	2,136	10,572	3,185	4,412	9,929	57,056	56,261	5,205	2,313	1,326	873	3,962	4,107	911	2,129	2,271	1,564	850	3,622	233
29奈良県	393	860	1,201	329	311	869	1,727	797	2,041	290	99	70	403	621	157	109	157	142	176	864	102
30和歌山県	937	830	6,344	1,832	1,556	2,978	16,681	4,596	2,586	9,614	94	95	929	656	157	109	157	142	176	864	102
31鳥取県	60	53	380	67	91	331	1,867	786	161	103	94	70	586	626	314	314	414	576	133	868	22
32島根県	204	366	1,187	237	223	535	2,191	1,982	273	49	1,196	502	783	1,269	248	72	783	109	97	242	45
33岡山県	170	294	938	252	333	851	2,890	2,362	374	446	356	3,639	927	2,224	525	162	290	355	100	696	48
34広島県	825	1,828	5,230	689	746	1,851	7,892	4,015	842	483	855	1,875	5,173	17,110	1,728	464	1,667	1,340	533	789	70
35山口県	76	156	559	123	271	511	2,726	1,621	1,621	157	139	517	1,107	5,160	7,721	88	411	331	98	4,542	619
36徳島県	156	208	927	181	312	738	3,175	2,188	762	188	157	40	354	299	96	1,803	478	379	220	476	30
37香川県	269	356	1,750	395	1,255	2,275	10,684	7,008	2,336	159	187	187	4,034	5,759	708	1,269	5,828	3,161	1,242	890	86
38愛媛県	479	504	2,427	371	677	1,700	6,616	3,840	749	267	239	343	1,958	4,358	611	1,145	1,646	7,388	879	1,346	173
39高知県	201	266	846	138	109	732	3,025	1,591	170	56	75	47	973	1,007	122	296	1,305	916	2,525	337	56
40福岡県	700	1,266	4,059	606	589	1,531	7,226	3,599	636	247	171	434	789	2,340	1,551	294	431	771	243	27,666	1,316
41佐賀県	339	63	521	40	69	121	1,273	195	69	26	25	25	1,027	1,706	487	22	42	42	13	4,223	2,239
42長崎県	1,204	1,140	5,396	676	757	1,475	5,522	2,893	706	336	226	160	893	1,665	1,452	226	200	485	88	12,917	2,328
43熊本県	111	190	857	82	141	279	1,146	661	132	95	15	23	178	394	437	44	39	78	29	6,921	432
44大分県	465	385	1,488	415	528	1,159	4,035	1,975	483	267	98	233	899	5,374	5,422	280	597	2,930	365	31,083	3,380
45宮崎県	42	53	770	68	105	117	1,862	91	24	24	17	25	78	99	88	14	10	186	18	3,702	364
46鹿児島県	552	1,033	4,301	473	601	1,122	11,733	2,742	535	183	386	193	1,750	2,046	1,117	249	345	425	290	9,379	1,044
47沖縄県	2,762	5,028	24,157	3,008	2,324	6,703	33,485	11,893	3,082	2,993	560	588	2,158	4,590	1,484	740	1,368	2,116	98	14,579	947
運輸局等(再掲)2)																					
北海道運輸局	1,845	3,673	14,496	1,512	1,334	4,510	20,809	9,040	2,377	726	133	147	2,397	1,813	437	571	917	635	496	8,340	479
東北運輸局	328	1,438	3,167	297	276	744	5,062	1,824	326	116	58	72	425	630	180	113	98	80	83	911	141
関東運輸局	18,694	45,693	100,418	17,011	16,862	30,641	122,038	64,358	13,083	7,102	4,482	4,672	16,633	29,620	10,699	7,044	10,518	10,832	5,338	57,877	5,821
北陸信越運輸局	3,530	5,360	16,575	1,751	3,335	7,861	13,578	5,087	3,530	658	270	140	693	986	439	295	310	310	129	2,046	171
中部運輸局	21,655	47,354	98,188	18,143	5,607	9,929	33,716	11,025	5,547	1,704	573	1,778	7,728	14,829	2,742	621	844	925	459	5,012	337
近畿運輸局	12,125	19,362	60,134	3,373	21,280	39,318	179,118	87,353	16,153	17,085	5,131	4,274	14,010	21,879	7,826	6,553	8,155	8,249	4,682	36,426	3,826
中国運輸局	1,335	2,697	8,294	1,368	1,664	4,079	17,566	10,766	1,												

参考第2表 施設所在地(47区分及び運輸局等)、居住地(47区分及び運輸局等)別延べ宿泊者数
(従業員数100人以上の施設)

(人泊)

施設所在地(47区分 及び運輸局等)	運輸局等(10区分)2、3)																沖繩総合 事務局	
	長崎県	熊本県	大分県	宮崎県	鹿児島県	沖縄県	国外	北海道 運輸局	東北 運輸局	関東 運輸局	北陸信越 運輸局	中部 運輸局	近畿 運輸局	中国 運輸局	四国 運輸局	九州 運輸局		
平成30年3月	33,624	54,713	37,444	34,886	52,198	47,420	1,804,177	282,970	343,224	2,389,697	282,649	647,057	969,500	256,347	119,370	471,879	47,420	
01北海道	534	1,288	420	536	449	1,505	202,915	159,246	8,664	142,120	3,252	21,767	38,796	4,927	2,619	12,046	1,505	
02青森県	14	12	5	3	7	4	4,025	788	7,673	10,428	134	961	1,787	90	68	195	4	
03岩手県	8	32	25	3	6	33	19	424	28,582	5,565	362	262	349	518	147	50	155	
04宮城県	53	78	38	19	49	88	4,236	1,540	60,335	29,202	2,331	1,854	3,206	518	147	704	88	
05秋田県	8	44	7	2	9	9	1,070	346	10,156	6,154	478	482	364	16	16	157	9	
06山形県	138	161	39	16	26	42	1,557	389	26,139	11,720	3,045	847	1,295	265	61	457	42	
07福島県	10	157	0	275	2,091	52	5,790	221	28,232	54,534	2,686	961	1,347	238	32	2,718	52	
08茨城県	30	34	24	26	43	33	3,901	731	1,793	24,111	541	836	1,769	552	91	425	33	
09栃木県	10	73	8	8	20	17	606	262	7,112	80,795	1,827	1,522	1,169	360	304	528	17	
10群馬県	10	66	6	4	7	15	6,874	391	1,798	68,557	6,353	5,273	1,473	301	220	211	15	
11埼玉県	3,107	140	133	86	124	124	3,039	690	2,353	20,368	1,622	2,183	4,733	672	408	1,249	124	
12千葉県	3,077	5,877	4,568	2,991	6,665	10,230	135,939	26,111	53,438	308,553	40,255	97,382	132,479	26,871	13,770	51,058	10,230	
13東京都	4,115	6,421	4,227	3,893	5,852	7,956	635,198	29,778	38,878	344,759	32,705	57,500	91,280	30,570	15,662	52,981	7,956	
14神奈川県	912	1,076	760	596	947	1,547	46,410	5,408	8,880	160,085	10,103	22,841	20,347	6,303	3,116	9,955	1,547	
15新潟県	54	37	18	38	74	82	3,179	707	4,038	63,907	40,991	3,221	5,039	318	295	502	82	
16富山県	16	20	6	5	25	25	1,940	165	3,446	6,655	3,771	2,116	2,501	236	90	381	61	
17石川県	107	219	128	73	82	253	9,598	756	1,248	28,661	22,890	11,613	18,551	1,745	579	1,824	253	
18福井県	8	21	10	3	17	17	207	384	153	6,283	1,890	15,596	7,321	462	117	156	17	
19山梨県	16	84	24	47	80	82	7,474	337	673	37,828	2,424	4,688	3,384	477	161	461	82	
20長野県	11	24	42	122	28	86	21,840	185	546	71,032	31,875	13,871	7,958	229	143	639	86	
21岐阜県	108	87	59	15	161	192	19,019	331	363	10,513	2,933	9,262	692	622	192	563	192	
22静岡県	146	211	55	115	102	145	21,081	1,863	3,138	127,512	3,773	69,949	14,302	1,148	722	1,543	145	
23愛知県	215	229	207	104	231	216	24,729	1,197	1,204	31,117	3,540	51,605	8,856	2,051	788	2,931	216	
24三重県	62	265	278	38	65	126	2,352	1,471	1,894	12,578	2,310	29,725	27,787	5,056	659	2,750	126	
25滋賀県	162	138	55	44	110	44	18,451	259	514	25,278	2,905	15,145	36,684	2,934	1,188	1,410	44	
26京都府	1,141	1,755	1,110	598	1,565	907	116,151	5,118	6,667	113,642	11,239	21,789	29,925	9,135	4,165	15,411	907	
27大阪府	2,740	5,495	3,216	2,853	3,783	4,310	173,506	14,559	13,697	162,528	16,734	42,899	114,476	26,249	13,451	42,489	4,310	
28兵庫県	429	452	238	170	920	527	30,258	1,521	1,171	35,199	3,049	18,906	135,176	11,179	6,814	6,064	527	
29奈良県	193	242	169	152	193	154	6,447	558	1,164	16,312	1,124	3,012	6,035	1,400	584	1,915	154	
30和歌山県	51	261	18	32	58	122	8,791	1,012	1,262	7,777	818	10,172	38,011	2,223	1,437	1,314	122	
31鳥取県	10	14	0	0	14	15	856	49	106	2,308	138	588	3,285	3,998	321	367	15	
32島根県	76	85	14	24	76	88	1,324	221	250	4,433	375	2,035	5,307	7,875	907	1,087	38	
33岡山県	197	114	111	85	136	136	6,888	459	432	8,079	494	1,772	7,256	6,604	1,522	1,446	136	
34広島県	591	998	592	364	594	579	33,467	1,860	1,876	43,097	2,434	8,855	15,829	23,141	4,004	7,731	579	
35山口県	785	1,101	375	132	248	209	1,775	347	266	6,791	263	928	5,536	14,644	928	7,802	209	
36徳島県	25	48	135	73	73	110	2,574	307	413	4,736	463	1,543	7,188	846	2,880	810	110	
37香川県	75	152	160	84	70	106	4,385	467	1,070	7,315	905	2,911	24,320	10,847	11,500	1,517	106	
38愛媛県	120	343	340	202	97	151	4,409	1,182	1,379	16,087	995	3,957	13,849	7,509	11,058	2,621	151	
39高知県	62	66	49	16	51	105	895	1,013	356	8,365	322	1,465	5,683	2,224	5,042	637	105	
40福岡県	3,075	2,913	2,274	2,511	3,148	1,669	69,967	1,638	2,134	42,687	1,930	6,973	13,828	5,285	1,739	42,903	1,669	
41佐賀県	1,185	652	247	158	135	176	8,716	116	171	3,855	899	974	1,752	3,271	129	8,839	176	
42長崎県	5,749	5,602	1,300	773	1,606	655	7,596	1,569	1,673	20,841	2,353	8,629	11,689	4,396	999	30,275	655	
43熊本県	680	4,281	681	675	991	151	18,746	293	232	6,107	448	1,261	2,454	1,047	190	14,661	151	
44大分県	4,011	6,795	12,290	3,674	1,518	512	29,439	678	710	12,104	934	2,855	8,447	12,026	4,172	62,751	512	
45宮崎県	335	1,085	919	9,636	1,332	212	8,078	1,066	169	6,431	463	948	2,569	307	228	17,373	212	
46鹿児島県	977	3,139	860	2,966	17,653	725	26,477	2,075	1,362	21,429	1,640	6,547	16,916	5,492	1,117	36,018	725	
47沖縄県	1,263	2,308	1,122	688	723	12,903	56,578	12,901	8,514	149,760	9,659	35,818	60,480	9,380	4,514	21,630	12,903	
運輸局等(再掲)2)																		
北海道運輸局	534	1,288	420	536	449	1,505	202,915	159,246	8,664	142,120	3,252	21,767	38,796	4,927	2,619	12,046	1,505	
東北運輸局	231	484	114	317	218	214	17,102	3,749	161,117	120,603	8,904	5,397	8,348	1,365	374	4,386	214	
関東運輸局	8,260	13,771	9,750	7,651	13,738	20,004	839,441	63,708	114,925	1,045,056	95,906	191,664	254,084	66,106	33,732	116,868	20,004	
北陸信越運輸局	188	300	194	238	209	482	36,557	1,813	6,178	170,255	30,527	30,821	34,049	2,528	1,107	3,346	482	
中部運輸局	539	813	609	276	576	696	72,388	5,196	6,752	196,507	14,446	197,426	67,528	9,409	2,849	8,162	696	
近畿運輸局	4,716	8,343	4,806	3,857	6,629	6,064	353,604	23,027	24,475	348,036	35,869	111,923	360,307	53,120	27,639	68,603	6,064	
中国運輸局	1,599	2,330	1,174	605	1,012	977	44,310	2,936	2,930	64,708	3,734	14,178	37,213	56,262	7,682	18,433	977	
四国運輸局	282	609	684	325	291	472	12,263	2,969	3,218	36,503	3,285	9,876	51,040	21,426	30,480	5,585	472	
九州運輸局	16,012	24,467	18,571	20,393	26,383	41,103	169,019	7,425	6,451	116,147	8,667	28,187	57,655	31,824	8,574	212,820	41,103	
沖縄総合事務局	1,263	2,308	1,122	688	723	12,903	56,578	12,901	8,514	149,760	9,659	35,818	60,480	9,380	4,514	21,630	12,903	

1)居住地不詳を含む。
2)長野県は北陸信越運輸局、福井県は中部運輸局に含まれる。
3)宿泊目的割合不詳を含む。

参考第3表 施設所在地 (47区分及び運輸局等)、居住地 (47区分及び運輸局等) 別延べ宿泊者数<観光目的の宿泊者が50%以上の施設>
(従業員数100人以上の施設)

施設所在地(47区分及び運輸局等)	居住地(47区分)																	長野県			
	北海道	青森県	岩手県	宮城県	秋田県	山形県	福島県	茨城県	栃木県	群馬県	千葉県	東京都	神奈川県	新潟県	富山県	石川県	福井県		山梨県		
平成30年3月	6,026,748	221,409	20,960	37,994	92,867	21,392	36,543	48,977	63,195	53,650	50,515	181,696	179,855	891,408	293,646	74,175	26,719	40,429	27,819	25,507	72,592
01北海道	611,387	136,145	1,497	604	3,035	742	421	652	2,194	1,439	1,545	7,619	10,092	84,129	17,405	813	452	379	188	659	1,075
02青森県	24,457	3,131	798	651	569	65	114	188	94	75	121	821	723	6,256	1,163	36	9	14	6	35	55
03岩手県	32,219	223	1,714	19,028	3,125	2,172	205	24	290	96	24	290	236	3,315	168	10	6	6	0	6	5
04宮城県	96,387	719	2,275	3,211	37,930	2,157	3,898	3,710	1,186	2,229	589	2,290	1,632	12,269	2,230	41	146	9	104	334	
05秋田県	8,937	284	1,692	427	3,321	226	23	29	23	29	144	265	144	789	242	4	18	1	8	11	
06山形県	26,748	138	72	216	2,926	945	11,673	1,088	244	366	435	376	376	3,937	32	12	0	0	31	86	
07福島県	97,430	128	191	365	5,481	1,569	1,569	15,791	6,962	2,832	1,028	6,245	8,164	18,169	6,179	16	33	5	333	620	
08茨城県	12,855	9	22	41	124	125	610	3,706	3,062	610	492	1,194	1,194	2,144	636	10	0	0	173	92	
09栃木県	89,885	255	78	274	1,833	830	3,634	7,949	14,262	2,727	15,193	19,474	9,245	3,439	802	95	69	68	247	836	
10群馬県	91,600	391	26	105	558	78	291	740	2,593	2,515	12,397	14,108	6,810	20,835	3,168	627	388	732	363	2,170	
11埼玉県	4,479	86	28	23	299	31	59	86	69	51	50	1,231	136	557	243	22	13	7	48	104	
12千葉県	783,671	21,591	3,766	4,711	12,111	4,294	6,780	8,821	9,840	8,569	7,063	26,001	41,244	109,450	36,452	10,077	5,894	3,829	3,386	13,821	
13東京都	766,370	14,353	2,614	2,510	5,965	3,158	3,584	3,398	3,062	2,629	2,705	8,400	11,114	122,005	11,114	3,125	2,947	3,125	1,443	1,795	5,710
14神奈川県	194,264	2,396	411	522	1,198	524	743	1,072	2,972	2,113	2,353	8,146	9,752	44,225	42,442	453	493	247	1,506	2,539	
15新潟県	116,449	107	8	278	1,170	158	578	668	1,148	2,300	2,878	8,820	6,106	21,292	8,535	323	214	33	149	1,069	
16富山県	4,642	11	0	4	10	4	133	9	24	3	68	275	123	541	141	306	866	80	81	23	
17石川県	86,635	689	62	108	388	63	198	259	573	489	694	2,338	1,933	12,131	3,320	1,278	4,783	14,850	2,955	237	1,355
18福井県	34,782	316	5	0	24	72	6	11	40	47	75	210	168	4,824	293	106	596	735	9,243	79	386
19山梨県	59,052	337	34	64	176	20	165	155	823	490	490	866	3,282	15,361	5,653	417	114	61	72	7,427	1,773
20長野県	135,588	73	15	32	49	32	75	603	371	1,297	6,318	4,118	39,834	9,546	1,190	1,293	616	117	1,379	19,856	
21岐阜県	75,996	311	27	32	154	15	78	114	209	170	351	777	5,191	1,932	372	880	729	499	176	748	
22静岡県	212,332	1,120	82	152	246	159	113	1,010	1,825	1,931	1,145	11,076	8,638	56,802	30,688	593	201	136	374	1,914	1,798
23愛知県	40,788	52	11	3	224	3	38	48	106	88	55	527	490	3,319	1,007	34	91	102	72	134	595
24三重県	111,692	1,445	64	111	916	209	238	238	534	436	271	2,010	1,547	11,309	3,068	470	428	371	389	389	865
25滋賀県	87,950	241	64	47	54	64	64	161	205	178	401	980	969	5,601	2,919	718	480	639	874	156	925
26京都府	337,895	5,118	572	779	2,454	630	1,027	3,144	2,265	2,166	2,166	12,403	11,508	58,820	22,352	5,010	1,652	1,900	1,062	984	2,677
27大阪府	396,105	10,421	680	1,207	4,093	786	1,648	1,037	3,536	2,623	3,056	11,836	38,992	11,836	3,229	2,046	3,229	2,276	919	3,204	
28兵庫県	225,540	1,333	98	72	387	120	127	187	615	238	380	2,219	2,161	11,555	4,401	360	508	619	890	295	874
29奈良県	38,707	588	167	97	356	56	212	276	638	328	570	1,486	1,530	9,297	2,323	248	178	339	229	140	359
30和歌山県	72,277	866	16	29	931	8	152	56	330	80	106	310	442	3,912	131	154	214	154	134	347	
31鳥取県	9,067	5	0	0	0	0	2	8	8	6	4	49	138	60	60	2	2	0	18	0	12
32島根県	23,852	221	20	18	60	28	66	58	108	53	74	540	491	2,305	774	60	90	97	41	88	128
33岡山県	20,708	228	8	4	7	10	10	40	15	11	201	132	182	795	225	9	32	32	62	41	106
34広島県	41,565	442	23	15	201	24	42	51	218	99	137	801	801	7,273	1,468	541	27	198	51	88	183
35山口県	31,082	248	5	109	24	13	4	57	80	57	36	350	493	2,528	632	69	20	50	2	38	59
36徳島県	343,314	880	85	398	617	274	941	1,011	2,348	3,163	4,937	17,751	12,280	73,798	21,542	28,745	10,760	48	71	26	264
37香川県	56,676	417	34	122	574	47	101	113	220	111	96	629	615	2,699	1,087	184	69	77	119	350	395
38愛媛県	32,768	475	71	86	342	143	171	201	319	116	114	1,015	969	3,336	1,563	152	56	69	142	89	457
39高知県	19,626	510	19	5	150	20	3	77	80	42	25	163	221	3,533	292	73	40	25	14	5	101
40福岡県	53,594	214	280	1	106	4	2	76	53	126	125	322	421	5,849	312	8	8	32	10	2	28
41佐賀県	25,198	87	3	17	43	71	4	33	25	25	9	173	219	2,397	237	86	17	321	8	8	435
42長崎県	87,391	1,534	182	144	848	114	116	248	809	358	994	2,244	1,839	8,669	3,424	289	304	678	208	116	1,033
43熊本県	25,461	56	4	0	12	0	2	107	107	21	7	213	98	641	302	71	4	22	0	13	119
44大分県	122,524	629	43	66	321	71	78	78	408	158	135	998	1,161	5,171	1,900	225	124	233	95	88	285
45宮崎県	1,047	34	19	56	35	13	3	66	66	25	25	229	283	5,110	364	190	25	25	15	35	214
46鹿児島県	109,905	1,735	116	36	722	87	88	216	518	227	204	1,470	1,923	12,980	1,733	371	208	164	90	692	
47沖縄県	411,314	12,901	683	1,509	3,082	661	926	1,653	4,278	3,594	2,732	14,594	15,929	79,602	27,830	1,771	2,912	863	1,201	3,600	
運輸局等(再掲) 2)	611,387	136,145	1,497	604	3,035	742	421	652	2,194	1,439	1,545	7,619	10,092	84,129	17,405	813	452	379	188	659	1,075
北海道運輸局	286,178	2,129	9,075	24,045	50,462	9,258	17,636	21,189	8,699	4,335	1,968	10,346	11,275	44,711	10,435	5,337	112	229	21	516	1,148
東北運輸局	2,002,176	39,418	6,979	8,250	22,264	7,729	12,151	18,705	31,350	31,239	28,653	77,648	79,940	334,051	111,554	24,540	9,347	10,760	6,399	14,945	27,045
関東運輸局	343,314	880	85	398	617	274	941	1,011	2,348	3,163	4,937	17,751	12,280	73,798	21,542	28,745	15,760	48	71	26	264
中部運輸局	475,590	3,244	189	298	1,474	458	473	1,421	2,714	2,672	1,897	14,624	11,620	81,445	36,988	1,575	2,196	2,073	10,577	2,692	4,362
近畿運輸局	1,158,474	18,537	1,597	2,231	8,297	1,654	3,230	2,922	8,468	5,712	6,679	29,234	28,588	128,177	51,533	8,957	6,880	5,565	2,628	8,386	
中国運輸局	126,274	1,144	56	148	292	75	118	212	429	219	262	1,941	1,947	13,039	3,159	681	147	427	174	255	488
四国運輸局	140,404	1,709																			

参考第3表 施設所在地(47区分及び運輸局等)、居住地(47区分及び運輸局等)別延べ宿泊者数<観光目的の宿泊者が50%以上の施設>
(従業員数100人以上の施設)

(人泊)

施設所在地(47区分及び運輸局等)	岐阜県	静岡県	愛知県	三重県	滋賀県	京都府	大阪府	兵庫県	奈良県	和歌山県	鳥取県	島根県	岡山県	広島県	山口県	徳島県	香川県	愛媛県	高知県	福岡県	佐賀県
平成30年3月	54,611	105,311	272,491	48,423	93,106	356,723	182,694	44,002	28,034	10,275	14,602	44,631	80,633	34,351	15,481	22,805	27,939	11,298	175,853	18,470	
01北海道	1,542	3,228	12,986	1,254	4,161	19,265	8,452	2,236	669	107	126	2,217	1,523	378	514	788	581	472	7,897	411	
02青森県	49	184	610	34	51	1,059	204	24	13	10	3	13	40	0	12	30	10	0	119	22	
03岩手県	10	35	105	9	7	48	85	9	2	0	31	4	9	7	9	7	0	0	22	8	
04宮城県	62	239	786	80	62	191	1,279	520	88	5	12	71	202	23	42	13	21	16	260	25	
05秋田県	0	65	37	2	13	56	10	2	0	0	5	0	14	6	0	0	0	0	2	0	
06山形県	19	48	351	2	24	508	43	23	0	0	0	0	0	14	11	4	1	8	12	4	
07福島県	17	431	184	48	29	43	652	271	44	0	0	6	56	4	4	4	0	0	99	23	
08茨城県	6	133	25	21	4	9	69	28	10	0	6	1	5	32	0	0	2	2	22	0	
09栃木県	117	469	734	71	90	374	535	23	23	8	18	32	136	161	8	18	26	246	375	15	
10群馬県	566	962	884	129	728	178	205	65	48	2	20	188	83	13	152	29	26	105	152	23	
11埼玉県	11	91	138	42	29	30	102	86	8	3	6	9	35	4	10	18	8	22	69	0	
12千葉県	8,455	18,449	50,056	9,052	12,657	49,784	28,546	6,483	3,339	1,307	1,570	6,524	10,550	3,839	3,825	3,833	3,825	1,370	20,685	2,405	
13東京都	3,623	6,063	14,420	2,879	5,970	21,383	11,895	2,359	1,420	817	1,243	3,728	7,080	2,037	1,273	2,196	2,364	1,350	13,401	1,371	
14神奈川県	1,250	7,196	5,864	911	729	4,555	2,218	573	491	129	225	603	1,126	687	201	1,199	248	1,199	2,247	208	
15新潟県	102	412	932	33	32	418	118	293	7	0	21	25	2	4	2	2	2	21	18	10	
16富山県	1,604	948	4,142	699	1,805	5,371	6,061	2,429	995	413	53	5	570	324	128	161	175	0	0	1	
17石川県	711	331	3,884	550	920	1,162	3,632	881	407	210	774	323	35	49	30	43	41	12	58	83	
18福井県	482	2,240	1,594	182	366	1,465	569	84	333	19	21	160	245	32	88	38	32	3	207	3	
19山梨県	854	2,845	7,437	505	1,116	7,437	2,585	1,087	612	3	6	25	47	3	13	14	28	6	250	35	
20長野県	10,724	1,683	13,648	1,706	961	4,210	1,651	721	1,48	59	98	206	202	49	91	145	178	100	297	15	
21岐阜県	3,107	29,438	19,542	1,954	988	1,455	5,295	1,280	835	152	57	247	110	58	68	101	5	5	271	17	
22静岡県	1,540	1,786	21,389	752	255	329	1,182	502	199	8	708	71	95	10	21	42	20	8	89	16	
23愛知県	2,356	1,796	12,839	9,967	1,681	3,910	4,101	2,699	787	299	774	5,017	2,228	212	184	139	55	55	1,843	52	
24三重県	2,004	1,396	9,057	1,330	9,120	15,523	13,840	4,628	1,518	436	96	1,010	1,143	89	355	245	72	72	792	33	
25滋賀県	2,029	6,368	10,415	1,915	2,669	12,964	5,993	1,152	1,145	889	836	2,096	3,936	1,331	1,378	759	886	836	8,356	886	
26京都府	3,412	5,372	16,187	3,196	4,669	4,746	44,127	9,726	2,384	1,914	1,263	1,298	3,662	7,494	3,082	1,928	1,927	1,456	14,788	1,652	
27大阪府	1,842	1,917	9,631	2,988	4,236	9,548	49,283	53,817	5,080	2,198	1,158	3,733	3,676	770	1,975	2,049	1,219	1,219	3,399	205	
28兵庫県	393	860	1,201	329	413	869	1,727	797	2,041	290	90	403	651	157	109	157	142	176	864	102	
29奈良県	892	715	6,127	1,776	3,773	15,864	4,312	2,486	8,208	80	68	68	879	562	460	289	539	82	785	13	
30和歌山県	11	21	104	30	46	188	1,055	393	106	35	667	210	711	221	45	89	73	38	140	24	
31鳥取県	204	366	1,187	237	223	535	2,191	1,982	273	103	360	3,639	927	2,224	525	162	290	355	100	696	
32島根県	189	383	1,260	148	166	427	1,441	1,487	214	140	140	154	2,084	1,015	96	96	234	118	171	4	
33岡山県	48	78	280	99	166	427	1,441	1,487	214	140	140	154	2,084	1,015	96	96	234	118	171	4	
34広島県	189	383	1,260	148	166	427	1,441	1,487	214	140	140	154	2,084	1,015	96	96	234	118	171	4	
35山口県	53	113	415	87	217	400	2,254	1,358	194	100	83	399	910	4,051	5,610	57	341	189	65	538	
36徳島県	156	208	927	181	312	738	3,175	2,188	587	188	57	40	354	299	96	1,803	478	220	476	30	
37香川県	229	290	1,535	312	1,204	1,971	8,464	6,322	2,170	723	124	129	3,781	5,308	674	1,018	2,613	997	627	65	
38愛媛県	345	354	1,505	287	469	844	3,360	2,473	490	173	274	1,339	2,795	427	335	570	2,120	331	745	103	
39高知県	165	194	698	96	79	215	1,178	606	112	48	69	31	492	507	221	384	344	1,199	230	32	
40福岡県	70	18	576	45	24	147	1,300	368	29	10	25	181	40	307	158	106	87	304	27	12,931	
41佐賀県	337	39	461	33	52	84	1,189	163	18	21	21	21	1,012	1,614	451	18	36	48	2	3,909	
42長崎県	1,196	1,129	5,292	667	752	1,449	5,398	2,815	700	328	221	160	888	1,617	1,431	206	192	467	85	12,523	
43熊本県	16	43	386	10	46	71	390	208	47	28	5	65	177	322	9	9	24	14	5,273	346	
44大分県	448	317	1,329	377	515	1,055	3,683	1,766	453	254	90	218	833	5,266	5,280	271	569	2,800	341	28,935	
45宮崎県	40	51	681	59	55	108	1,786	346	89	23	17	6	71	82	86	8	184	11	3,702	342	
46鹿児島県	453	949	3,997	428	546	1,246	2,540	465	177	383	178	178	1,722	1,924	1,038	232	317	404	85	8,007	
47沖縄県	2,762	5,028	24,157	3,008	2,324	6,703	33,485	11,893	3,082	2,993	560	588	2,158	4,590	1,484	1,368	2,116	290	14,579	947	
運輸局等(再掲)2)	1,542	3,228	12,986	1,254	4,161	19,265	8,452	2,236	669	107	126	2,217	1,523	378	514	788	581	472	7,897	411	
北海道運輸局	157	1,002	2,073	175	148	370	3,639	1,079	190	17	25	150	306	53	69	44	34	36	514	82	
東北運輸局	14,510	35,603	75,715	13,266	20,798	78,660	44,055	5,466	2,291	3,104	3,104	11,249	19,287	6,768	3,560	6,505	7,485	3,215	37,111	4,025	
関東運輸局	2,670	4,235	13,007	1,257	3,043	6,966	10,731	3,861	3,199	523	215	80	473	644	327	168	177	224	1,154	122	
中部運輸局	18,438	35,034	71,302	14,929	4,805	7,970	27,860	8,415	4,793	1,262	432	1,614	1,302	2,446	412	459	479	180	2,558	112	
近畿運輸局	10,572	16,628	52,618	11,534	19,294	36,433	132,579	78,771	14,661	14,361	3,925	3,142	11,783	17,462	5,936	5,354	6,236	3,306	28,984	2,891	
中国運輸局	505	961	3,246	601	887	2,066	9,335	6,373	1,037	744	1,945	4,666	4,702	15,328	6,905	437	1,966	420	5,698	707	
四国運輸局	895	1,046	4,665	876	3,768	16,177	11,589	3,359	2,672	474	5,966	8,909	3,377	4,045	1,288	3,377	4,045	2,747	2,078	230	
九州運輸局	2,560	2,546	12,722	1,619	1,990	3,871	24,992	8,266	1,840	838	762	783	4,661	10,987	8,766	850	1,217	565	75,280	8,943	
沖縄総合事務局	2,762	5,028	24,157	3,008	2,324	6,703	33,485	11,893	3,082	2,993	560	588	2,158	4,590	1,484	1,368	2,116	290	14,579	947	

1

参考第3表 施設所在地(47区分及び運輸局等)、居住地(47区分及び運輸局等)別延べ宿泊者数<観光目的の宿泊者が50%以上の施設>
(従業員数100人以上の施設)

(人泊)

施設所在地(47区分及び運輸局等)	運輸局等(10区分) ²⁾													中国運輸局	四国運輸局	九州運輸局	沖縄総合事務局
	長崎県	熊本県	大分県	宮崎県	鹿児島県	沖縄県	国外	北海道運輸局	東北運輸局	関東運輸局	北陸信越運輸局	中部運輸局	近畿運輸局				
平成30年3月	23,944	40,083	27,575	26,788	38,937	37,055	1,234,407	221,409	258,733	1,739,472	213,915	508,751	752,982	184,492	77,523	351,650	37,055
01北海道	508	1,162	374	483	403	1,268	190,720	136,145	6,951	125,082	2,719	19,198	36,005	4,351	2,355	11,238	1,268
02青森県	8	9	0	3	6	4	3,752	637	5,328	9,391	114	883	1,384	66	64	171	4
03岩手県	8	12	9	0	0	2	2	319	26,492	4,332	226	159	182	29	7	59	2
04宮城県	43	43	17	6	27	49	2,298	719	53,181	21,529	1,763	1,176	2,166	92	421	49	0
05秋田県	0	0	0	0	2	0	493	284	6,163	1,646	126	105	91	23	2	4	0
06山形県	5	118	3	0	11	31	805	138	16,920	5,495	2,137	420	610	25	14	153	31
07福島県	2	155	0	272	2,091	45	5,442	128	23,581	49,912	2,460	685	1,039	95	4	2,642	45
08茨城県	4	3	0	0	6	6	9	754	945	165	165	186	120	44	4	35	9
09栃木県	10	62	8	8	16	15	492	255	6,873	75,175	1,802	1,438	1,121	355	298	504	16
10群馬県	10	66	6	4	7	15	6,874	391	1,798	68,557	6,353	5,273	301	220	211	15	15
11埼玉県	10	8	7	20	5	30	425	86	526	2,385	340	289	264	57	58	119	30
12千葉県	3,011	5,679	4,468	2,858	5,310	10,024	66,745	21,591	40,483	242,005	34,871	89,841	109,235	23,790	10,995	44,416	10,024
13東京都	1,855	3,144	1,984	1,660	2,640	3,927	399,315	14,353	20,369	160,104	18,255	28,428	45,724	14,905	7,183	26,055	3,927
14神奈川県	335	475	359	246	438	931	31,649	2,396	4,470	113,509	6,924	15,468	9,991	2,770	1,846	4,308	931
15新潟県	2	6	0	0	3	25	425	107	1,860	51,228	27,597	1,512	3,246	84	66	1	26
16富山県	2	0	0	3	0	0	28	11	160	1,198	1,417	737	1,074	9	2	6	0
17石川県	89	192	115	54	63	223	6,855	689	1,078	21,715	22,266	10,348	17,074	1,562	507	1,489	223
18福井県	4	18	4	10	4	162	4	316	118	5,736	1,793	14,719	7,041	420	101	112	4
19山梨県	16	84	24	12	80	82	7,389	337	614	37,066	2,365	4,570	3,302	477	161	426	82
20長野県	5	16	34	102	7	70	18,367	73	228	63,466	22,955	11,758	6,929	84	61	449	70
21岐阜県	86	74	54	9	159	164	16,718	311	330	9,607	2,729	28,260	8,805	614	514	694	164
22静岡県	22	93	23	65	21	91	7,732	1,120	1,762	114,019	2,728	54,415	10,005	559	232	512	91
23愛知県	7	22	4	12	18	26	4,360	52	327	5,726	822	25,539	2,535	892	91	168	26
24三重県	54	256	265	25	54	111	5,663	1,445	1,776	19,564	2,134	27,347	26,719	4,906	592	2,549	111
25滋賀県	145	114	51	36	89	38	17,925	241	466	11,409	2,762	14,681	35,285	2,774	1,109	1,260	38
26京都府	1,441	1,755	1,110	598	1,565	907	116,151	5,118	6,667	113,642	11,239	21,789	29,925	16,355	4,165	15,411	907
27大阪府	1,658	3,732	2,020	1,979	2,320	2,835	92,706	10,421	9,451	91,723	10,969	30,443	65,566	16,799	7,959	28,149	2,835
28兵庫県	269	412	201	132	275	330	20,768	1,333	991	21,864	2,361	17,268	124,162	10,091	6,004	4,893	330
29奈良県	193	242	169	152	193	154	6,447	588	1,164	16,312	1,124	3,012	6,035	1,400	584	1,915	154
30和歌山県	41	243	16	29	45	98	7,741	866	1,192	6,069	693	9,724	35,126	2,049	1,245	1,172	98
31鳥取県	0	0	3	0	6	6	179	5	10	295	66	184	1,823	2,239	907	175	4
32島根県	85	82	24	24	76	38	1,324	221	250	4,433	375	2,035	5,307	7,875	947	1,087	38
33岡山県	17	10	17	14	13	54	3,374	228	73	1,424	155	567	4,095	3,489	633	246	54
34広島県	68	225	137	22	99	124	10,679	442	356	10,885	949	2,031	4,694	8,490	1,496	1,419	124
35山口県	658	1,030	310	77	182	148	1,390	248	212	4,214	198	670	4,523	11,053	652	6,711	148
36徳島県	25	48	135	23	73	110	2,574	307	413	4,736	463	1,543	7,188	846	2,880	810	110
37香川県	47	106	127	68	54	76	3,457	417	991	5,807	725	2,485	20,854	10,016	7,286	1,094	76
38愛媛県	52	168	233	100	44	85	707	475	1,014	7,521	734	2,633	7,809	5,006	3,356	1,445	85
39高知県	32	41	36	11	38	74	606	510	274	4,361	239	1,167	2,238	1,190	2,148	420	74
40福岡県	292	523	540	372	386	128	26,482	214	479	6,710	76	719	1,878	711	524	15,372	128
41佐賀県	1,070	579	205	122	145	99	7,783	87	131	3,101	859	878	1,563	3,119	104	7,428	145
42長崎県	5,399	5,486	1,271	733	1,530	650	7,494	1,534	1,652	18,453	2,304	8,492	11,442	4,317	950	29,238	650
43熊本県	433	1,980	419	359	658	4	12,424	56	18	1,402	216	455	790	571	57	9,468	4
44大分県	3,765	5,466	9,891	3,362	1,330	404	27,874	629	657	10,049	867	2,566	7,726	11,687	3,989	56,074	404
45宮崎県	314	987	861	9,320	1,217	149	8,064	1,047	160	6,126	454	846	2,407	279	209	16,743	149
46鹿児島県	890	2,844	751	2,724	16,545	450	23,898	1,735	1,265	10,467	1,467	5,991	15,931	5,245	1,038	32,723	450
47沖縄県	1,263	2,308	1,122	688	723	12,903	56,578	12,901	8,514	149,760	9,659	35,818	60,480	9,380	4,514	21,630	12,903
運輸局等(再掲) ²⁾	508	1,162	374	483	403	1,268	190,720	136,145	6,951	125,082	2,719	19,198	36,005	4,351	2,355	11,238	1,268
北海道運輸局	66	337	33	281	2137	131	13,109	2,129	131,665	92,305	6,826	3,428	5,472	551	183	3,450	131
東北運輸局	5,251	9,521	6,856	4,808	8,502	15,034	513,643	39,418	76,078	709,385	70,975	145,493	171,230	42,699	20,765	76,074	15,034
関東信越運輸局	98	214	149	168	73	318	25,675	880	3,326	137,607	74,235	24,355	28,323	3,739	636	1,970	318
中部運輸局	173	463	356	111	262	396	34,635	3,244	4,313	154,652	10,206	150,280	55,105	7,391	1,530	4,035	396
近畿運輸局	3,447	6,498	3,567	2,926	4,487	4,362	26,1738	18,537	19,931	261,019	29,148	96,917	296,099	42,248	21,066	52,800	4,362
中国運輸局	819	1,352	549	137	376	368	16,946	1,144	901	21,251	1,743	5,487	20,442	3,933	3,933	9,638	368
四国運輸局	156	363	531	202	209	363	7,344	1,709	2,692	22,422	2,161	7,828	38,089	17,058	15,670	3,769	345
九州運輸局	12,163	17,865	14,038	16,992	21,765	1,930	114,019	5,302	4,362	65,986	6,243	19,947	25,929	6,871	167,046	1,930	
沖縄総合事務局	1,263	2,308	1,122	688	723	12,903	56,578	12,901	8,514	149,760	9,659	35,818	60,480	9,380	4,514	21,630	12,903

1) 県住居不在者数
2) 長野県は北陸信越運輸局、福井県は中部運輸局に含まれる。

参考第 4 表 施設所在地 (47 区分及び運輸局等)、居住地 (47 区分及び運輸局等) 別延べ宿泊者数<観光目的の宿泊者が50%未満の施設> (従業員数100人以上の施設)

施設所在地(47区分 及び運輸局等)	居住地(47区分)																長野県			
	北海道	青森県	岩手県	宮城県	秋田県	山形県	福島県	茨城県	栃木県	群馬県	埼玉県	千葉県	東京都	神奈川県	新潟県	富山県		石川県	福井県	山梨県
平成30年3月	2,199,444	9,707	9,061	27,532	10,734	13,167	14,290	21,475	14,131	8,891	53,743	61,061	388,004	96,146	24,159	9,490	11,759	7,698	6,774	23,326
01北海道	61,561	-	-	-	102	211	195	430	441	180	1,398	1,530	10,339	2,560	273	71	35	53	160	154
02青森県	23,101	211	278	716	102	211	195	430	441	180	1,398	1,530	10,339	2,560	273	71	35	53	160	154
03岩手県	4,389	1,583	177	402	99	44	40	15	20	15	83	147	534	3	6	0	3	6	9	11
04宮城県	4,162	224	777	710	192	60	127	97	44	37	169	133	556	195	34	3	18	13	88	142
05秋田県	25,381	821	933	2,814	817	688	911	301	300	194	863	797	3,645	1,485	323	44	59	26	65	77
06山形県	13,458	194	143	816	2,531	80	206	119	110	54	370	382	5,844	564	97	10	36	13	66	204
07福島県	25,722	251	389	3,101	544	4,392	535	351	176	82	723	640	3,116	1,111	534	96	74	71	26	204
08新潟県	10,778	93	80	972	111	135	3,302	168	181	63	356	325	3,019	498	111	12	50	17	12	53
09長野県	21,928	72	54	260	71	119	294	6,665	225	165	783	1,308	3,162	1,161	137	71	34	26	58	134
10群馬県	6,173	7	92	88	3	6	43	46	3,326	32	404	51	1,664	80	14	5	2	0	17	4
11埼玉県	-	-	-	-	-	-	-	-	-	-	-	-	-	-	-	-	-	-	-	-
12千葉県	29,927	604	138	736	221	213	386	540	442	399	8,527	1,435	5,212	1,211	680	161	233	66	217	384
13東京都	202,254	4,520	1,524	4,791	1,593	1,547	2,631	2,432	1,859	543	6,088	22,102	26,410	5,712	626	1,322	1,504	1,281	1,402	1,932
14神奈川県	681,892	15,425	2,704	5,242	2,319	2,919	2,881	3,413	2,212	2,414	6,733	6,459	150,838	10,770	4,587	2,257	2,950	1,790	1,816	4,656
15新潟県	106,314	3,012	535	1,452	497	491	855	802	954	668	2,632	1,663	26,439	1,166	405	447	428	286	336	1,117
16富山県	36,103	600	49	102	530	383	391	308	383	532	1,686	1,474	6,211	1,988	11,701	447	428	225	97	818
17石川県	22,718	154	5	97	10	26	31	86	78	56	404	452	3,610	731	254	1,360	548	105	40	192
18福井県	13,912	67	15	48	15	14	48	108	77	125	461	413	5,073	656	68	89	308	40	33	159
19山梨県	2,218	18	16	4	9	3	2	16	6	7	59	59	296	9	24	46	706	6	6	18
20長野県	1,200	0	0	0	0	0	59	35	23	0	117	59	410	59	0	0	0	0	59	9
21岐阜県	24,161	112	46	81	45	42	70	189	128	261	1,108	724	3,282	1,329	565	137	173	49	545	8,045
22静岡県	6,455	20	0	4	1	4	8	31	8	27	89	102	391	233	28	39	40	44	25	97
23愛知県	52,106	743	106	789	115	87	183	338	265	238	1,615	1,320	6,512	2,989	204	210	198	205	216	433
24三重県	105,716	1,145	71	327	132	115	128	516	226	300	1,921	1,773	16,510	3,927	353	516	687	528	218	1,162
25滋賀県	7,406	26	9	34	1	26	39	46	23	19	158	144	755	353	44	18	61	26	20	53
26京都府	4,162	18	3	6	3	2	34	44	24	24	128	111	539	287	24	23	52	44	12	44
27大阪府	-	-	-	-	-	-	-	-	-	-	-	-	-	-	-	-	-	-	-	-
28兵庫県	273,069	41,138	509	1,666	413	628	565	1,804	1,198	963	7,103	7,033	40,119	12,041	1,011	1,388	2,129	1,231	544	1,237
29奈良県	43,724	188	12	48	45	30	21	155	60	229	293	426	11,541	601	72	74	111	74	30	431
30和歌山県	-	-	-	-	-	-	-	-	-	-	-	-	-	-	-	-	-	-	-	-
31鳥取県	6,964	146	5	36	11	6	10	34	37	44	189	163	873	357	27	29	47	15	11	22
32島根県	6,806	44	8	45	13	10	13	52	37	32	180	181	1,181	306	17	13	17	10	44	25
33岡山県	-	-	-	-	-	-	-	-	-	-	-	-	-	-	-	-	-	-	-	-
34広島県	20,750	231	30	187	20	43	54	157	69	94	639	642	3,818	1,184	74	53	93	56	52	119
35山口県	101,536	1,418	130	527	120	255	365	863	406	472	3,473	3,253	16,890	6,671	365	208	410	232	184	502
36徳島県	9,500	99	16	12	4	9	4	28	23	23	206	233	1,496	557	4	28	13	12	11	50
37香川県	-	-	-	-	-	-	-	-	-	-	-	-	-	-	-	-	-	-	-	-
38愛媛県	24,390	50	4	13	11	34	15	95	18	94	202	157	582	348	125	12	28	22	12	15
39高知県	32,412	707	62	166	44	39	32	140	115	68	663	885	5,027	1,632	87	53	54	34	36	67
40福岡県	12,880	503	9	25	6	9	16	71	38	20	190	610	2,566	496	47	9	14	0	13	13
41佐賀県	141,289	1,424	196	576	113	174	341	726	421	320	2,765	2,552	23,905	5,048	349	206	714	332	240	585
42長崎県	3,700	29	2	14	4	7	0	11	6	8	29	52	548	100	11	7	13	3	0	9
43熊本県	4,149	35	0	9	4	4	2	23	13	7	107	94	1,916	220	13	27	2	5	8	7
44大分県	21,851	237	20	97	15	22	32	111	73	34	393	403	2,786	897	78	29	39	21	8	86
45宮崎県	12,106	49	14	5	1	9	3	42	27	12	176	190	1,135	462	4	0	29	7	11	34
46鹿児島県	1,353	9	0	21	1	9	0	0	11	0	18	17	182	49	4	1	0	0	26	4
47沖縄県	12,605	340	11	2	10	28	18	65	48	36	242	267	2,729	527	33	16	24	24	65	91
運輸局等(再掲)	-	-	-	-	-	-	-	-	-	-	-	-	-	-	-	-	-	-	-	-
北海道運輸局	61,825	23,101	211	716	102	211	195	430	441	180	1,398	1,530	10,339	2,560	273	71	35	53	160	154
東北運輸局	83,890	1,620	3,250	8,845	4,294	5,399	5,121	1,051	831	445	2,564	2,424	16,714	4,067	1,105	165	240	146	202	568
関東運輸局	1,049,688	24,290	4,898	12,569	4,704	5,295	6,549	13,933	9,041	4,221	25,284	33,377	200,478	45,432	7,210	4,221	5,214	3,449	3,905	8,286
北陸信越運輸局	96,894	933	115	183	756	709	540	691	666	974	3,659	3,063	18,176	4,704	12,588	2,033	1,457	419	715	9,214
中部運輸局	173,901	1,952	202	1,173	250	235	360	947	528	591	3,842	3,398	24,464	7,600	638	807	1,032	1,509	485	1,763
近畿運輸局	327,919	4,490	529	491	1,756	666	630	2,037	1,319	1,260	7,713	7,733	53,072	13,286	1,134	1,514	2,339	1,364	597	1,734
中国運輸局	138,592	1,792	184	768	157	317	436	1,100	535	621	4,498	4,309	23,385	8,718	460	302	533	364	291	696
四国運輸局	69,682	1,260	75	41	204	61	63	306	171	182	1,055	1,652	8,175	2,476	259	96	96	56	61	95
九州運輸局	197,053	2,123	243	745	145	253	396	980	599	417	3,730	3,575	33,201	7,303	492	303	813	392	358	816
沖縄総合事務局	-	-	-	-	-	-	-	-	-	-	-	-	-	-	-	-	-	-	-	-

1) 居住者数に非居住者数を加算
2) 長野県は北陸信越運輸局、福井県は中部運輸局に含まれる。

参考第4表 施設所在地(47区分及び運輸局等)、居住地(47区分及び運輸局等)別延べ宿泊者数<観光目的の宿泊者が50%未満の施設>
(従業者数100人以上の施設)

施設所在地(47区分及び運輸局等)	岐阜県	静岡県	愛知県	三重県	滋賀県	京都府	大阪府	兵庫県	奈良県	和歌山県	鳥取県	島根県	岡山県	広島県	山口県	徳島県	香川県	愛媛県	高知県	福岡県	佐賀県
平成30年3月	12,181	30,758	76,280	11,389	9,402	21,928	124,946	45,714	8,490	6,038	5,507	5,666	14,682	33,921	12,079	7,082	13,223	14,754	6,988	58,725	5,966
01北海道	303	445	1,510	258	112	349	1,544	588	141	57	26	21	180	290	59	57	129	54	24	443	68
02青森県	8	14	66	4	7	32	301	47	10	6	3	1	3	14	3	0	2	0	2	15	0
03岩手県	18	26	43	13	22	29	75	28	0	3	3	10	25	22	2	13	2	2	27	23	27
04宮城県	52	167	416	30	49	140	457	293	65	36	20	12	42	114	17	10	20	18	7	163	19
05秋田県	21	56	269	5	7	45	122	77	18	4	0	8	105	17	10	4	4	2	4	78	7
06山形県	40	108	168	40	26	62	342	219	25	11	5	5	70	68	92	15	13	16	3	55	6
07福島県	32	65	132	30	17	66	126	81	18	0	10	11	30	89	3	2	14	8	4	63	0
08茨城県	63	175	334	52	53	128	930	432	83	23	12	15	126	329	26	14	33	22	18	237	9
09栃木県	25	27	24	8	3	3	32	7	2	1	0	4	1	4	0	0	4	2	0	9	0
10群馬県	-	-	-	-	-	-	-	-	-	-	-	-	-	-	-	-	-	-	-	-	-
11埼玉県	123	415	605	124	132	229	867	553	88	50	50	38	104	341	82	83	86	104	77	559	78
12千葉県	343	1,527	4,047	343	1,473	1,822	13,204	6,130	323	192	1,153	96	465	1,144	223	1,215	1,228	225	107	4,682	78
13東京都	2,970	5,983	15,754	2,575	2,045	5,528	23,614	10,772	2,491	1,106	824	1,262	4,042	6,683	2,854	1,905	2,274	2,584	1,716	12,369	1,332
14神奈川県	660	1,904	3,880	643	510	2,133	4,572	2,409	468	264	152	157	646	1,832	746	267	388	410	205	2,910	299
15新潟県	234	288	775	187	68	316	877	412	80	40	16	29	58	94	37	64	47	98	20	247	20
16富山県	197	322	846	99	83	256	681	301	79	27	16	14	73	109	15	18	31	24	15	302	6
17石川県	89	142	915	79	55	189	866	241	86	40	13	8	36	79	47	24	15	14	19	231	8
18福井県	21	24	104	22	22	24	113	69	40	10	4	4	23	8	6	2	6	2	6	24	3
19山梨県	0	59	59	0	0	0	59	0	23	0	0	0	0	0	0	0	0	0	0	0	0
20長野県	340	563	1,032	129	86	134	423	272	86	28	10	9	53	60	13	21	40	13	8	112	15
21岐阜県	1,180	93	846	128	31	78	213	76	38	21	5	7	18	35	7	16	18	7	8	33	37
22静岡県	516	10,458	3,915	440	261	1,027	1,822	758	263	166	44	43	173	214	115	29	190	181	90	589	37
23愛知県	1,398	1,597	21,272	1,271	437	695	3,086	1,508	400	195	81	65	277	581	155	138	160	227	172	1,712	128
24三重県	102	148	749	1,353	51	148	622	199	35	53	10	42	33	33	24	24	11	29	3	96	50
25滋賀県	59	83	236	42	685	111	280	220	220	43	22	20	39	62	17	7	29	31	12	67	5
26京都府	1,242	2,317	6,122	1,544	1,042	2,191	37,669	5,634	1,214	1,160	1,002	986	1,909	3,860	1,693	1,013	1,589	1,666	1,224	7,069	893
27大阪府	207	219	941	197	176	381	7,773	2,444	125	115	168	119	229	431	141	154	222	345	89	223	28
28兵庫県	-	-	-	-	-	-	-	-	-	-	-	-	-	-	-	-	-	-	-	-	-
29奈良県	45	115	217	56	83	195	817	284	100	1,406	14	7	50	64	39	25	79	37	51	83	-
30和歌山県	49	32	276	37	45	143	812	393	55	14	529	292	353	558	27	27	20	24	5	112	21
31鳥取県	-	-	-	-	-	-	-	-	-	-	-	-	-	-	-	-	-	-	-	-	-
32島根県	-	-	-	-	-	-	-	-	-	-	-	-	-	-	-	-	-	-	-	-	-
33岡山県	122	216	658	153	167	424	1,449	875	160	86	216	200	1,761	724	214	102	216	355	216	618	66
34広島県	636	1,445	3,970	541	511	1,335	5,498	2,862	592	337	760	1,611	1,222	9,783	1,275	387	625	1,081	415	3,393	391
35山口県	23	43	144	36	54	111	472	263	56	57	56	118	197	1,109	2,111	31	70	142	33	626	81
36徳島県	-	-	-	-	-	-	-	-	-	-	-	-	-	-	-	-	-	-	-	-	-
37香川県	40	66	215	83	51	304	2,220	686	166	39	35	58	253	451	34	251	3	503	245	263	21
38愛媛県	134	150	922	84	208	856	3,256	1,367	259	94	68	69	619	1,563	184	810	1,076	5,268	548	601	70
39高知県	36	72	148	42	30	517	1,847	985	58	8	6	16	481	500	31	75	921	572	1,326	107	24
40福岡県	630	1,248	3,483	561	565	1,384	5,926	3,231	607	237	146	253	749	2,033	1,393	188	344	467	216	14,735	988
41佐賀県	2	24	60	7	17	37	84	32	12	7	5	4	15	92	36	4	6	4	11	314	795
42長崎県	8	11	104	9	5	26	124	78	6	8	5	0	5	5	48	21	8	18	3	394	32
43熊本県	95	147	471	72	95	208	756	453	85	67	10	21	113	217	115	35	29	54	15	1,648	86
44大分県	17	68	159	38	13	104	352	209	30	13	8	15	66	108	142	9	28	122	24	2,148	155
45宮崎県	2	2	89	9	50	9	76	24	2	1	0	2	7	17	6	4	2	2	7	0	0
46鹿児島県	99	84	304	45	55	165	487	202	70	6	3	15	28	122	79	17	28	21	13	1,372	82
47沖縄県	-	-	-	-	-	-	-	-	-	-	-	-	-	-	-	-	-	-	-	-	-
運輸局等(再掲)	303	445	1,510	258	112	349	1,544	588	141	57	26	21	180	290	59	57	129	54	24	443	68
北海道運輸局	171	436	1,094	122	128	374	1,423	745	136	70	41	47	275	324	127	44	54	46	47	397	59
東北運輸局	4,184	10,090	24,703	3,745	4,216	9,843	43,378	20,303	3,478	1,636	2,191	1,568	5,384	10,333	3,931	3,484	4,013	3,347	2,123	20,766	1,796
関東運輸局	860	1,125	3,568	494	292	895	2,847	1,226	331	135	55	60	220	342	112	127	133	149	62	892	49
北陸信越運輸局	3,217	12,320	26,886	3,214	802	1,959	8,556	2,610	754	442	141	164	527	890	296	209	385	446	279	2,454	225
中部運輸局	1,553	2,734	7,516	1,859	1,986	2,885	46,539	8,582	1,492	2,724	1,206	1,132	2,227	4,417	1,890	1,199	1,919	2,079	1,376	7,442	955
近畿運輸局	830	1,736	5,048	867	777	2,013	8,231	4,393	863	494	1,561	2,221	3,533	2,174	3,627	547	931	1,602	4,749	939	
中国運輸局	210	288	1,285	209	289	1,677	7,323	3,038	482	141	109	143	1,363	2,514	249	1,136	5,212	6,343	2,119	115	
四国運輸局	853	1,584	4,670	741	800	1,933	7,805	4,229	812	339	177	310	983	2,637	1,788	279	447	688	289	20,611	2,160
沖縄総合事務局	-	-	-	-	-	-	-	-	-	-	-	-	-	-	-	-	-	-	-	-	-

1) 居住者数データ含まず。
2) 長野県は北陸信越運輸局、福井県は中部運輸局に含まれる。

参考第5表 施設所在地(主な市区町村)、従業員数(3区分) 別母集団施設数及び回収施設数

施設所在地 (主な市区町村)	従業員数(3区分)				施設所在地 (主な市区町村)	従業員数(3区分)			
	0~4人		5~9人			0~4人		5~9人	
	母集団 施設数	回収 施設数	母集団 施設数	回収 施設数		母集団 施設数	回収 施設数	母集団 施設数	回収 施設数
北海道札幌市	40	-	31	143	47	-	18	36	14
北海道函館市	51	-	18	15	52	-	25	53	39
北海道小樽市	31	-	7	16	46	-	14	33	23
北海道旭川市	66	-	7	27	52	-	13	10	10
北海道釧路市	28	-	7	24	28	-	7	15	11
北海道帯広市	12	-	6	25	33	-	7	13	11
北海道北見市	8	-	10	21	218	10	32	23	33
北海道室蘭市	5	-	-	20	50	-	22	32	22
青森県青森市	26	-	12	32	106	-	18	50	14
青森県八戸市	34	-	6	22	218	11	18	20	10
青森県三好市	18	-	10	27	225	10	30	37	16
岩手県盛岡市	21	-	10	29	49	18	36	36	21
岩手県花巻市	29	-	7	28	57	-	18	65	42
岩手県北上市	9	-	4	18	13	-	4	22	13
岩手県一関市	27	-	6	15	33	-	4	56	23
岩手県釜石市	5	-	12	13	39	-	13	29	17
岩手県奥州市	14	-	14	14	9	-	3	21	17
宮城県仙台市	25	-	18	113	22	-	10	29	13
宮城県大崎市	41	-	19	22	29	-	11	22	15
宮城県宮城郡松島町	4	-	4	14	262	13	15	18	10
秋田県秋田市	48	-	12	33	23	-	11	39	18
秋田県横手市	11	-	5	14	221	10	32	52	29
秋田県雄勝市	13	-	5	14	167	11	32	24	24
秋田県大仙市	17	-	7	14	162	11	32	66	39
秋田県仙北市	57	-	10	28	137	-	37	46	21
山形県米沢市	68	-	23	47	24	-	4	21	12
山形県山形市	46	-	14	24	79	11	7	12	-
山形県鶴岡市	91	-	34	35	167	-	25	28	14
山形県天童市	-	-	6	19	13	-	3	16	11
福島県福島市	46	-	36	53	7	-	7	24	14
福島県会津若松市	36	-	7	35	121	17	12	16	11
福島県郡山市	41	-	19	41	124	-	28	41	20
福島県いわき市	95	-	52	65	521	17	47	24	20
福島県耶麻郡磐代町	86	-	14	23	137	-	62	51	20
茨城県水戸市	7	-	10	23	20	-	9	21	14
茨城県つくば市	9	-	8	23	188	-	16	67	37
栃木県宇都宮市	13	-	11	36	175	16	16	15	11
栃木県日光市	177	13	49	88	34	-	14	35	22
栃木県那須塩原市	60	-	26	45	73	-	36	48	28
栃木県那須郡那須町	274	10	42	50	60	-	20	60	40
群馬県高崎市	13	-	13	25	70	-	20	30	17
群馬県渋川市	15	-	5	40	81	-	32	98	57
群馬県吾妻郡嬬恋村	51	-	9	15	333	12	78	92	51
群馬県吾妻郡草津町	84	-	30	25	173	15	17	24	-
群馬県利根郡みなかみ町	86	-	29	35	68	-	30	50	24
埼玉県さいたま市	7	-	8	22	10	-	9	36	14
埼玉県千葉市	6	-	9	34	35	-	14	37	17
千葉県船橋市	87	-	12	21	49	-	22	130	77
千葉県東津市	8	-	2	11	32	-	11	32	19
千葉県成田市	14	-	7	20	9	-	6	22	14
千葉県船橋川市	76	-	8	29	81	-	38	37	13
千葉県浦安市	4	-	1	27	37	-	14	27	13
千葉県厚志市	4	-	30	23	37	-	16	23	11
東京都千代田区	131	-	6	63	5	-	2	14	10
東京都中央区	2	-	7	108	136	-	36	58	26
東京都港区	6	-	10	64	165	-	34	35	19
東京都新宿区	4	-	14	56	70	-	27	36	25
東京都文京区	32	-	1	22	5	-	6	20	13
東京都台東区	82	-	41	77	35	-	8	20	14
東京都江東区	14	-	5	23	865	23	96	276	141
東京都品川区	7	-	9	34	107	-	52	10	23
東京都大田区	13	-	6	40	34	-	6	12	10
東京都渋谷区	9	-	3	20	377	-	66	242	148
東京都豊島区	16	-	10	38	17	-	14	106	71
東京都目黒区	4	-	2	15	43	-	5	26	10
神奈川県横浜	87	-	38	90	43	-	20	60	33
神奈川県川崎市	35	-	15	40	41	-	5	17	11
神奈川県相模原市	24	-	11	20	187	12	42	60	33
神奈川県鎌倉市	6	-	5	16	63	-	17	53	36
神奈川県厚木市	4	-	7	17	36	-	15	31	18
神奈川県足柄下郡箱根町	186	-	93	125	64	-	15	21	14

参考第5表 施設所在地(主な市区町村)、従業員数(3区分) 別母集団施設数及び回収施設数
(施設)

施設所在地 (主な市区町村)	従業員数(3区分)									
	0~4人		5~9人		10人以上		回収施設数		母集団施設数	
	母集団施設数	回収施設数	母集団施設数	回収施設数	母集団施設数	回収施設数	母集団施設数	回収施設数	母集団施設数	回収施設数
和歌山県西牟婁郡白浜町	90	-	18	-	36	-	20	-	36	-
鳥取県鳥取市	66	-	15	-	24	-	15	-	24	-
鳥取県米子市	20	-	7	-	32	-	22	-	32	-
鳥取県東伯耆三朝町	12	-	1	-	17	-	11	-	17	-
鳥取県松江市	50	-	20	-	46	-	30	-	46	-
鳥取県浜田市	32	-	8	-	16	-	12	-	16	-
鳥取県出雲市	43	-	16	-	20	-	14	-	20	-
岡山県岡山市	33	-	8	-	55	-	36	-	55	-
岡山県倉敷市	35	-	13	-	36	-	21	-	36	-
岡山県津和野町	80	-	32	-	86	-	54	-	86	-
広島県広島市	46	-	14	-	24	-	11	-	24	-
広島県尾道市	41	-	8	-	22	-	10	-	22	-
広島県福山市	31	-	12	-	30	-	16	-	30	-
広島県廿日市市	25	-	10	-	21	-	17	-	21	-
山口県山口市	11	-	9	-	32	-	23	-	32	-
山口県下関市	11	-	8	-	24	-	21	-	24	-
徳島県徳島市	45	-	21	-	41	-	26	-	41	-
香川県高松市	74	-	21	-	70	-	53	-	70	-
愛媛県松山市	94	-	23	-	19	-	11	-	19	-
愛媛県今治市	71	-	18	-	46	-	37	-	46	-
高知県高知市	28	-	14	-	55	-	34	-	55	-
福岡県北九州市	35	-	16	-	33	-	92	-	33	-
福岡県福岡市	61	-	37	-	14	-	10	-	14	-
福岡県久留米市	16	-	7	-	26	-	22	-	26	-
福岡県佐賀市	28	-	18	-	22	-	10	-	22	-
佐賀県唐津市	42	-	5	-	15	-	10	-	15	-
佐賀県武雄市	6	-	7	-	27	-	17	-	27	-
佐賀県嬉野市	11	-	19	-	61	-	39	-	61	-
長崎県長崎市	62	-	6	-	35	-	20	-	35	-
長崎県佐世保市	105	-	4	-	15	-	12	-	15	-
長崎県諫早市	20	-	3	-	8	-	8	-	8	-
長崎県平戸市	266	15	4	-	8	-	8	-	8	-
長崎県松浦市	251	14	4	-	5	-	5	-	5	-
長崎県五島市	210	23	5	-	27	-	19	-	27	-
長崎県雲仙市	14	-	11	-	6	-	6	-	6	-
長崎県南島原市	175	10	5	-	65	-	46	-	65	-
熊本県熊本市	40	-	14	-	19	-	10	-	19	-
熊本県上天草市	20	-	6	-	19	-	11	-	19	-
熊本県阿蘇市	41	-	11	-	17	-	13	-	17	-
熊本県天草市	23	-	13	-	30	-	16	-	30	-
熊本県阿蘇郡御小国町	162	17	13	-	28	-	13	-	28	-
熊本県大分市	23	-	10	-	65	-	42	-	65	-
大分県大分市	82	-	33	-	21	-	16	-	21	-
大分県別府市	36	-	7	-	46	-	23	-	46	-
大分県日田市	141	10	51	-	43	-	34	-	43	-
宮崎県宮崎市	35	-	16	-	57	-	39	-	57	-
鹿児島県鹿児島市	43	-	14	-	16	-	13	-	16	-
鹿児島県指宿市	31	-	6	-	20	-	11	-	20	-
鹿児島県薩川内市	114	-	12	-	33	-	23	-	33	-
鹿児島県霧島市	34	-	29	-	92	-	43	-	92	-
鹿児島県毛郡屋久島町	192	14	15	-	26	-	14	-	26	-
沖縄県那覇市	120	-	29	-	15	-	11	-	15	-
沖縄県石川市	204	-	8	-	22	-	11	-	22	-
沖縄県名護市	131	-	9	-	15	-	11	-	15	-
沖縄県首里市	275	13	8	-	22	-	11	-	22	-
沖縄県宮古島市	140	10	10	-	6	-	-	-	6	-
沖縄県八重山郡竹富町	10	-	10	-	-	-	-	-	-	-

1) 従業員数10未満の施設については、標本調査を実施している。
 ※本表は市区町村別、従業員数区分別において10施設以上の回収があったものについて表章している。
 ※本表は、実数を表章しており、未回収分を推定した数値ではない。

参考第6表 施設所在地(主な市区町村)、従業者数(3区分) 別延べ宿泊者数 (八泊)

施設所在地 (主な市区町村)	従業者数(3区分)			延べ 宿泊者数
	0~4人(1)	5~9人(1)	10人以上	
北海道札幌市	707,060	-	-	707,060
北海道函館市	21,418	-	-	21,418
北海道小樽市	43,739	-	-	43,739
北海道旭川市	54,118	-	-	54,118
北海道釧路市	78,888	-	-	78,888
北海道帯広市	36,379	-	-	36,379
北海道北見市	28,932	-	-	28,932
北海道登別市	73,267	-	-	73,267
青森県青森市	52,618	-	-	52,618
青森県弘前市	30,390	-	-	30,390
青森県八戸市	31,737	-	-	31,737
岩手県盛岡市	97,022	-	-	97,022
岩手県花巻市	57,904	-	-	57,904
岩手県北上市	22,178	-	-	22,178
岩手県一関市	15,878	-	-	15,878
岩手県釜石市	20,754	-	-	20,754
岩手県奥州市	14,900	-	-	14,900
宮城県仙台市	264,276	-	-	264,276
宮城県大崎市	29,612	-	-	29,612
宮城県宮城郡松島町	41,985	-	-	41,985
秋田県秋田市	69,082	-	-	69,082
秋田県横手市	10,571	-	-	10,571
秋田県鹿角市	11,226	-	-	11,226
秋田県大仙市	1,887	-	-	1,887
秋田県仙北市	20,632	-	-	20,632
山形県山形市	71,687	-	-	71,687
山形県米沢市	14,460	-	-	14,460
山形県鶴岡市	41,159	-	-	41,159
山形県天童市	31,457	-	-	31,457
福島県福島市	63,097	-	-	63,097
福島県会津若松市	56,972	-	-	56,972
福島県郡山市	36,698	-	-	36,698
福島県いわき市	85,477	4,174	-	89,651
福島県耶麻郡猪苗代町	25,577	-	-	25,577
茨城県水戸市	43,418	-	-	43,418
茨城県つくば市	43,698	-	-	43,698
栃木県宇都宮市	87,606	-	-	87,606
栃木県日光市	106,026	308	-	106,334
栃木県那須郡那須町	36,282	-	-	36,282
群馬県高崎市	92,260	667	-	92,927
群馬県渋川市	47,369	-	-	47,369
群馬県沼田郡嬬恋村	64,683	-	-	64,683
群馬県吾妻郡草津町	44,926	-	-	44,926
群馬県利根郡みなみ川町	63,372	-	-	63,372
埼玉県さいたま市	38,061	-	-	38,061
千葉県千葉市	66,737	-	-	66,737
千葉県船山市	189,880	-	-	189,880
千葉県千葉市	14,675	-	-	14,675
千葉県木更津市	52,976	-	-	52,976
千葉県成田市	212,594	-	-	212,594
千葉県鴨川市	55,182	-	-	55,182
千葉県浦安市	693,759	-	-	693,759
千葉県南房総市	38,096	-	-	38,096
東京都千代田区	399,290	-	-	399,290
東京都中央区	287,864	-	-	287,864
東京都港区	648,414	-	-	648,414
東京都新宿区	444,198	-	-	444,198
東京都文京区	92,183	-	-	92,183
東京都台東区	143,693	-	-	143,693
東京都江東区	120,325	-	-	120,325
東京都品川区	202,016	-	-	202,016
東京都大田区	152,507	-	-	152,507
東京都渋谷区	114,751	-	-	114,751
東京都豊島区	167,459	-	-	167,459
東京都立川市	31,599	-	-	31,599
神奈川県横浜市中区	425,632	-	-	425,632
神奈川県川崎市	65,333	-	-	65,333
神奈川県相模原市	18,070	-	-	18,070
神奈川県藤沢市	26,232	-	-	26,232
神奈川県厚木市	34,116	-	-	34,116
神奈川県足柄下郡箱根町	203,788	7,119	-	210,907
神奈川県足柄下郡湯河原町	18,851	-	-	18,851
新潟県新潟市	139,042	-	-	139,042
新潟県長岡市	38,800	-	-	38,800
新潟県柏崎市	9,165	-	-	9,165
新潟県村上市	17,116	-	-	17,116
新潟県糸魚川市	7,683	-	-	7,683
新潟県妙高市	793	-	-	793
新潟県上越市	16,202	-	-	16,202
新潟県佐渡市	9,396	-	-	9,396
新潟県南魚沼郡湯沢町	38,335	1,692	-	39,997
新潟県南魚沼郡湯沢町	67,639	1,085	-	68,724
富山県富山市	76,725	-	-	76,725
石川県金沢市	223,812	-	-	223,812
石川県七尾市	54,409	-	-	54,409
石川県加賀市	61,722	-	-	61,722
福井県福井市	60,225	-	-	60,225
福井県あわら市	61,964	-	-	61,964
山梨県甲府市	37,084	-	-	37,084
山梨県富士吉田市	29,656	-	-	29,656
山梨県北杜市	17,249	395	-	17,644
山梨県笛吹市	45,843	-	-	45,843
山梨県南都留郡富士河口湖町	88,669	908	4,690	93,267
長野県長野市	61,596	976	-	62,572
長野県松本市	76,696	224	-	77,420
長野県上田市	26,980	-	-	26,980
長野県諏訪市	21,519	-	-	21,519
長野県伊那市	118	-	-	118
長野県茅野市	34,519	-	-	34,519
長野県佐久市	21,895	-	-	21,895
長野県千曲市	18,948	-	-	18,948
長野県安曇野市	10,804	196	-	10,999
長野県北佐久郡軽井沢町	68,454	-	-	68,454
長野県北安曇郡白馬村	2,583	2,583	-	5,166
長野県下高井郡山ノ内町	59,601	6,131	-	65,732
岐阜県岐阜市	50,046	-	-	50,046
岐阜県高山市	96,948	822	-	97,770
岐阜県下呂市	15,008	618	-	15,626
岐阜県津市	53,128	-	-	53,128
静岡県静岡市	77,828	-	-	77,828
静岡県浜松市	161,279	-	-	161,279
静岡県沼津市	42,352	-	-	42,352
静岡県熱海市	166,410	-	-	166,410
静岡県伊東市	125,927	928	-	126,855
静岡県伊豆市	166	166	-	332
静岡県伊豆の国市	49,555	-	-	49,555
静岡県伊豆郡東伊豆町	35,430	-	-	35,430
静岡県裾野郡東伊豆町	43,617	-	-	43,617
愛知県名古屋市中区	440,892	-	-	440,892
愛知県豊田市中区	45,295	-	-	45,295

参考第6表 施設所在地(主な市区町村)、従業者数(3区分) 別延べ宿泊者数 (人泊)

施設所在地 (主な市区町村)	従業者数(3区分)			
	延べ 宿泊者数	0～4人(1)	5～9人(1)	10人以上
愛知県蒲郡市	42,029	-	-	42,029
愛知県知多郡南知多町	16,023	-	-	16,023
三重県津市	34,012	-	-	34,012
三重県伊勢市	31,926	-	-	31,926
三重県桑名市	24,334	-	-	24,334
三重県鳥羽市	73,660	-	-	73,660
三重県志摩市	67,672	-	-	67,672
滋賀県大津市	87,251	-	-	87,251
滋賀県彦根市	22,001	-	-	22,001
滋賀県長浜市	22,246	-	-	22,246
京都府京都市	725,892	1,379	3,985	720,528
京都府京丹後市	22,712	-	-	22,712
京都府南丹市	6,397	-	-	6,397
京都府大阪府	1,485,413	-	-	1,485,413
大阪府泉佐野市	87,993	-	-	87,993
兵庫県神戸市	326,455	-	-	326,455
兵庫県姫路市	50,101	-	-	50,101
兵庫県洲本市	33,739	-	-	33,739
兵庫県豊岡市	59,179	785	-	58,394
奈良県奈良市	94,270	-	-	94,270
和歌山県田辺市	57,205	-	-	57,205
和歌山県西牟婁郡白浜町	22,374	-	-	22,374
鳥取県鳥取市	85,419	-	-	85,419
鳥取県米子市	31,474	-	-	31,474
鳥取県東伯郡三朝町	60,393	-	-	60,393
鳥取県松江市	25,815	-	-	25,815
島根県松江市	93,968	-	-	93,968
島根県浜田市	14,649	-	-	14,649
島根県出雲市	27,879	-	-	27,879
岡山県岡山市	144,846	-	-	144,846
岡山県倉敷市	56,538	-	-	56,538
広島県広島市	317,123	-	-	317,123
広島県呉市	12,578	-	-	12,578
広島県尾道市	14,814	-	-	14,814
広島県福山市	43,336	-	-	43,336
広島県廿日市市	30,560	-	-	30,560
山口県下関市	58,906	-	-	58,906
山口県山口市	60,638	-	-	60,638
徳島県徳島市	65,004	-	-	65,004
香川県高松市	86,951	-	-	86,951
愛媛県松山市	185,435	-	-	185,435
愛媛県今治市	20,569	-	-	20,569
高知県高知市	108,756	-	-	108,756
福岡県北九州市	143,021	-	-	143,021
福岡県福岡市	606,117	-	-	606,117
福岡県久留米市	27,889	-	-	27,889
福岡県佐賀市	49,718	-	-	49,718
佐賀県唐津市	21,033	-	-	21,033
佐賀県武雄市	10,801	-	-	10,801
佐賀県嬉野市	46,266	-	-	46,266
長崎県長崎市	139,626	-	-	139,626
長崎県佐世保市	110,876	-	-	110,876
長崎県諫早市	22,614	-	-	22,614
長崎県平戸市	180	-	-	180
長崎県松浦市	0	-	-	0
長崎県雲仙市	253	-	-	253
長崎県島原市	25,111	-	-	25,111
熊本県熊本市	164,238	-	-	164,238
熊本県上天草市	8,379	-	-	8,379

(人泊)

施設所在地 (主な市区町村)	従業者数(3区分)			
	延べ 宿泊者数	0～4人(1)	5～9人(1)	10人以上
熊本県阿蘇市	28,565	-	-	28,565
熊本県天草市	14,068	898	-	13,170
熊本県阿蘇郡南小国町	19,900	-	-	19,900
大分県大分市	60,481	-	-	60,481
大分県別府市	196,144	-	-	196,144
大分県由布市	27,529	-	-	27,529
大分県中津市	37,981	1,154	5,880	30,947
宮崎県宮崎市	164,218	-	-	164,218
鹿児島県鹿児島市	196,314	-	-	196,314
鹿児島県指宿市	57,525	-	-	57,525
鹿児島県薩摩川内市	13,264	-	-	13,264
鹿児島県霧島市	72,849	-	-	72,849
鹿児島県熊毛郡屋久島町	1,088	1,088	-	-
沖縄県那覇市	282,034	-	-	282,034
沖縄県石垣市	76,404	-	-	76,404
沖縄県名護市	71,518	-	-	71,518
沖縄県宮古島市	56,997	2,023	-	54,974
沖縄県八重山郡竹富町	833	833	-	-

1) 従業者数10人未満の施設については、標本調査を実施している。
 ※ 本表は市区町村別、従業者区分別において10施設以上の回収があったものについて表章している。
 ※ 本表は、実数を表章しており、未回収分を推定した数値ではない。

参考第7表 施設所在地(主な市区町村)、従業者数(3区分) 別実宿泊者数 (人)

施設所在地 (主な市区町村)	従業者数(3区分)			実宿泊者数
	0~4人(1)	5~9人(1)	10人以上	
北海道札幌市	508,975	-	508,975	-
北海道函館市	20,329	-	20,329	-
北海道小樽市	35,825	-	35,825	-
北海道旭川市	42,438	-	42,438	-
北海道釧路市	63,104	-	63,104	-
北海道帯広市	28,124	-	28,124	-
北海道北見市	23,300	-	23,300	-
北海道登別市	54,454	-	54,454	-
青森県青森市	43,041	-	43,041	-
青森県弘前市	27,066	-	27,066	-
青森県八戸市	23,622	-	23,622	-
岩手県盛岡市	82,854	-	82,854	-
岩手県花巻市	51,630	-	51,630	-
岩手県北上市	15,822	-	15,822	-
岩手県一関市	13,944	-	13,944	-
岩手県釜石市	13,731	-	13,731	-
岩手県奥州市	12,331	-	12,331	-
宮城県仙台市	215,916	-	215,916	-
宮城県大崎市	25,638	-	25,638	-
宮城県宮城郡松島町	37,579	-	37,579	-
秋田県秋田市	53,236	-	53,236	-
秋田県横手市	8,198	-	8,198	-
秋田県鹿角市	8,558	-	8,558	-
秋田県大仙市	1,403	-	1,403	-
秋田県北上市	16,544	-	16,544	-
秋田県山形市	49,274	-	49,274	-
山形県米沢市	9,225	-	9,225	-
山形県鶴岡市	34,433	-	34,433	-
山形県天童市	23,777	-	23,777	-
山形県福島市	51,455	-	51,455	-
福島県会津若松市	51,838	-	51,838	-
福島県郡山市	29,551	-	29,551	-
福島県いわき市	59,051	838	58,213	-
福島県耶麻郡猪苗代町	23,364	-	23,364	-
茨城県水戸市	36,250	-	36,250	-
茨城県つくば市	35,045	-	35,045	-
栃木県宇都宮市	68,575	-	68,575	-
栃木県日光市	96,090	270	95,820	-
栃木県那須塩原市	29,993	-	29,993	-
栃木県那須郡那須町	82,914	599	81,915	-
群馬県高崎市	34,203	-	34,203	-
群馬県渋川市	61,540	-	61,540	-
群馬県吾妻郡嬬恋村	39,071	-	39,071	-
群馬県吾妻郡草津町	59,900	-	59,900	-
群馬県利根郡みなかみ町	36,248	-	36,248	-
埼玉県さいたま市	50,935	-	50,935	-
千葉県千葉市	131,729	-	131,729	-
千葉県館山市	13,699	-	13,699	-
千葉県木更津市	48,199	-	48,199	-
千葉県成田市	193,996	-	193,996	-
千葉県鴨川市	45,814	-	45,814	-
千葉県浦安市	525,179	-	525,179	-
千葉県南房総市	36,544	-	36,544	-
東京都千代田区	241,727	-	241,727	-
東京都中央区	203,427	-	203,427	-
東京都港区	408,346	-	408,346	-
東京都新宿区	245,187	-	245,187	-
東京都文京区	58,124	-	58,124	-
東京都台東区	98,553	-	98,553	-
東京都江東区	85,202	-	85,202	-
施設所在地 (主な市区町村)	従業者数(3区分)			実宿泊者数
	0~4人(1)	5~9人(1)	10人以上	
東京都品川区	136,768	-	-	136,768
東京都大田区	132,406	-	-	132,406
東京都渋谷区	66,860	-	-	66,860
東京都豊島区	99,272	-	-	99,272
東京都立川市	24,773	-	-	24,773
神奈川県横浜市中区	312,498	-	-	312,498
神奈川県川崎市	48,960	-	-	48,960
神奈川県相模原市	13,435	-	-	13,435
神奈川県藤沢市	23,450	-	-	23,450
神奈川県厚木市	25,093	-	-	25,093
神奈川県足柄下郡箱根町	176,986	5,263	-	171,733
神奈川県足柄下郡湯河原町	16,913	-	-	16,913
新潟県新潟市	106,650	-	-	106,650
新潟県長岡市	29,809	-	-	29,809
新潟県柏崎市	5,409	-	-	5,409
新潟県村上市	15,818	-	-	15,818
新潟県三条市	5,896	-	-	5,896
新潟県上越市	691	-	-	691
新潟県妙高市	10,426	-	-	10,426
新潟県佐渡市	6,950	-	-	6,950
新潟県南魚沼郡湯沢町	36,157	1,294	-	34,863
新潟県南魚沼郡蒲原町	59,180	860	-	58,320
富山県富山市	62,760	-	-	62,760
石川県金沢市	174,051	-	-	174,051
石川県七尾市	50,274	-	-	50,274
石川県加賀市	58,857	-	-	58,857
福井県福井市	50,824	-	-	50,824
福井県あわら市	59,523	-	-	59,523
福井県越前町	32,144	-	-	32,144
山梨県甲府市	27,283	-	-	27,283
山梨県富士吉田市	327	-	-	327
山梨県北杜市	14,036	-	-	14,036
山梨県笛吹市	41,783	-	-	41,783
山梨県南都留郡富士河口湖町	76,349	3,283	-	72,409
長野県長野市	47,857	562	-	47,295
長野県松本市	63,215	215	-	63,000
長野県上田市	19,665	-	-	19,665
長野県諏訪市	19,666	-	-	19,666
長野県伊那市	112	-	-	112
長野県茅野市	30,337	-	-	30,337
長野県佐久市	17,383	-	-	17,383
長野県千曲市	16,996	-	-	16,996
長野県安曇野市	9,352	187	-	9,165
長野県北佐久郡軽井沢町	49,181	-	-	49,181
長野県北安曇郡白馬村	1,433	1,433	-	1,433
長野県下高井郡山ノ内町	40,182	-	3,777	36,405
岐阜県岐阜市	44,662	-	-	44,662
岐阜県高山市	86,967	544	-	86,423
岐阜県郡上市	13,463	538	-	12,905
岐阜県下呂市	50,131	-	-	50,131
静岡県静岡市	63,566	-	-	63,566
静岡県浜松市	133,480	-	-	133,480
静岡県沼津市	36,085	-	-	36,085
静岡県熱海市	144,277	-	-	144,277
静岡県伊東市	113,263	882	-	112,381
静岡県下田市	128	128	-	128
静岡県伊豆市の国市	45,355	-	-	45,355
静岡県伊豆郡東伊豆町	31,386	-	-	31,386
静岡県茂原郡東伊豆町	39,934	-	-	39,934
愛知県名古屋市中区	335,635	-	-	335,635
愛知県豊田市中区	33,424	-	-	33,424

参考第7表 施設所在地(主な市区町村)、従業者数(3区分) 別実宿泊者数 (人)

施設所在地 (主な市区町村)	従業者数(3区分)			実宿泊者数
	0~4人(1)	5~9人(1)	10人以上	
愛知県蒲郡市	40,393	-	-	40,393
愛知県知多郡南知多町	13,181	-	-	13,181
三重県津市	25,952	-	-	25,952
三重県伊勢市	25,555	-	-	25,555
三重県桑名市	20,017	-	-	20,017
三重県鳥羽市	70,098	-	-	70,098
三重県志摩市	62,282	-	-	62,282
滋賀県大津市	72,633	-	-	72,633
滋賀県彦根市	18,999	-	-	18,999
滋賀県長浜市	18,736	-	-	18,736
京都府京都市	465,952	759	2,200	462,993
京都府京丹後市	21,705	-	-	21,705
京都府南丹市	4,495	-	-	4,495
京都府南丹市	997,223	-	-	997,223
大阪府大阪市	76,857	-	-	76,857
大阪府泉佐野市	275,870	-	-	275,870
兵庫県神戸市	40,345	-	-	40,345
兵庫県姫路市	30,543	-	-	30,543
兵庫県洲本市	54,770	-	-	54,770
兵庫県豊岡市	76,720	-	-	76,720
奈良県奈良市	45,392	-	-	45,392
和歌山県和歌山市	17,892	-	-	17,892
和歌山県田辺市	79,054	-	-	79,054
和歌山県西牟婁郡白浜町	24,365	-	-	24,365
鳥取県鳥取市	51,965	-	-	51,965
鳥取県米子市	24,245	-	-	24,245
鳥取県東伯郡三朝町	78,765	-	-	78,765
鳥取県松江市	10,137	-	-	10,137
島根県浜田市	21,863	-	-	21,863
島根県出雲市	112,974	-	-	112,974
岡山県岡山市	48,588	-	-	48,588
岡山県倉敷市	267,287	-	-	267,287
広島県広島市	10,597	-	-	10,597
広島県呉市	12,022	-	-	12,022
広島県尾道市	37,707	-	-	37,707
広島県福山市	28,492	-	-	28,492
広島県廿日市市	48,069	-	-	48,069
山口県下関市	48,342	-	-	48,342
山口県山口市	51,048	-	-	51,048
徳島県徳島市	65,536	-	-	65,536
香川県高松市	158,522	-	-	158,522
愛媛県松山市	18,222	-	-	18,222
愛媛県今治市	87,869	-	-	87,869
高知県高知市	115,486	-	-	115,486
福岡県北九州市	464,700	-	-	464,700
福岡県福岡市	22,735	-	-	22,735
福岡県久留米市	37,263	-	-	37,263
福岡県佐賀市	18,260	-	-	18,260
佐賀県唐津市	8,932	-	-	8,932
佐賀県武雄市	43,812	-	-	43,812
佐賀県嬉野市	105,596	-	-	105,596
長崎県長崎市	95,449	-	-	95,449
長崎県佐世保市	15,003	-	-	15,003
長崎県諫早市	132	-	-	132
長崎県平戸市	0	-	-	0
長崎県松浦市	157	-	-	157
長崎県雲仙市	22,862	-	-	22,862
長崎県島原市	0	-	-	0
熊本県熊本市	133,071	-	-	133,071
熊本県上天草市	7,911	-	-	7,911

施設所在地 (主な市区町村)	従業者数(3区分)			実宿泊者数
	0~4人(1)	5~9人(1)	10人以上	
熊本県阿蘇市	24,659	-	-	24,659
熊本県天草市	11,624	342	-	11,282
熊本県阿蘇郡南小国町	18,833	-	-	18,833
大分県大分市	43,033	-	-	43,033
大分県別府市	182,553	-	-	182,553
大分県日田市	25,960	-	-	25,960
大分県由布市	34,751	1,095	5,506	28,150
宮崎県宮崎市	128,156	-	-	128,156
鹿児島県鹿児島市	152,106	-	-	152,106
鹿児島県指宿市	53,790	-	-	53,790
鹿児島県薩摩川内市	6,265	-	-	6,265
鹿児島県霧島市	62,324	-	-	62,324
鹿児島県熊毛郡屋久島町	512	512	-	-
鹿児島県鹿児島市	184,516	-	-	184,516
沖縄県那覇市	45,738	-	-	45,738
沖縄県石垣市	39,671	-	-	39,671
沖縄県名護市	35,321	531	-	34,790
沖縄県宮古島市	588	588	-	-
沖縄県八重山郡竹富町	-	-	-	-

1) 従業者数10人未満の施設については、標本調査を実施している。
 ※ 本表は市区町村別、従業者区分別において10施設以上の回収があったものについて表章している。
 ※ 本表は、実数を表章しており、未回収分を推定した数値ではない。

参考第8表 施設所在地(主な市区町村)、従業者数(3区分) 別外国人延べ宿泊者数
(人泊)

施設所在地 (主な市区町村)	従業者数(3区分)			外国人延べ 宿泊者数
	0~4人(1)	5~9人(1)	10人以上	
北海道札幌市	180,032	-	180,032	-
北海道函館市	6,127	-	6,127	-
北海道小樽市	15,912	-	15,912	-
北海道旭川市	5,443	-	5,443	-
北海道釧路市	14,533	-	14,533	-
北海道帯広市	702	-	702	-
北海道北見市	1,129	-	1,129	-
北海道登別市	28,501	-	28,501	-
青森県青森市	3,547	-	3,547	-
青森県弘前市	1,932	-	1,932	-
青森県八戸市	684	-	684	-
岩手県盛岡市	1,652	-	1,652	-
岩手県花巻市	3,721	-	3,721	-
岩手県北上市	199	-	199	-
岩手県一関市	108	-	108	-
岩手県釜石市	59	-	59	-
岩手県奥州市	631	-	631	-
宮城県仙台市	10,277	-	10,277	-
宮城県大崎市	145	-	145	-
宮城県宮城郡松島町	346	-	346	-
秋田県秋田市	1,216	-	1,216	-
秋田県横手市	106	-	106	-
秋田県鹿角市	1,078	-	1,078	-
秋田県大仙市	9	-	9	-
秋田県北上市	1,473	-	1,473	-
山形県山形市	3,671	-	3,671	-
山形県米沢市	152	-	152	-
山形県鶴岡市	786	-	786	-
山形県天童市	837	-	837	-
福島県福島市	717	-	717	-
福島県会津若松市	1,698	-	1,698	-
福島県郡山市	570	-	570	-
福島県いわき市	1,684	104	1,788	-
福島県耶麻郡猪苗代町	2,563	-	2,563	-
茨城県水戸市	2,795	-	2,795	-
茨城県つくば市	4,770	-	4,770	-
栃木県宇都宮市	5,137	-	5,137	-
栃木県日光市	4,131	107	4,238	-
栃木県那須郡那須町	511	-	511	-
群馬県高崎市	1,182	0	1,182	-
群馬県前橋市	1,507	-	1,507	-
群馬県渋川市	711	-	711	-
群馬県吾妻郡嬬恋村	5,844	-	5,844	-
群馬県吾妻郡草津町	3,117	-	3,117	-
群馬県利根郡みなかみ町	2,737	-	2,737	-
埼玉県さいたま市	3,109	-	3,109	-
千葉県千葉市	38,611	-	38,611	-
千葉県館山市	65	-	65	-
千葉県木更津市	5,713	-	5,713	-
千葉県成田市	123,852	-	123,852	-
千葉県鴨川市	279	-	279	-
千葉県浦安市	26,154	-	26,154	-
千葉県南房総市	224	-	224	-
千葉県千代田区	154,416	-	154,416	-
東京都中央区	120,618	-	120,618	-
東京都港区	264,866	-	264,866	-
東京都新宿区	259,579	-	259,579	-
東京都文京区	28,860	-	28,860	-
東京都台東区	53,402	-	53,402	-
東京都江東区	26,686	-	26,686	-
施設所在地 (主な市区町村)	外国人延べ 宿泊者数	0~4人(1)	5~9人(1)	10人以上
東京都品川区	28,344	-	-	28,344
東京都大田区	29,658	-	-	29,658
東京都渋谷区	59,384	-	-	59,384
東京都豊島区	80,870	-	-	80,870
東京都目黒区	3,888	-	-	3,888
神奈川県横浜市中区	57,275	-	-	57,275
神奈川県川崎市	6,676	-	-	6,676
神奈川県相模原市	5,788	-	-	5,788
神奈川県藤沢市	1,728	-	-	1,728
神奈川県厚木市	4,901	-	-	4,901
神奈川県足柄下郡箱根町	25,577	2,130	-	23,447
神奈川県新鶴岡市	236	-	-	236
新潟県新潟市	3,746	-	-	3,746
新潟県長岡市	1,337	-	-	1,337
新潟県柏崎市	127	-	-	127
新潟県村上市	212	-	-	212
新潟県糸魚川市	26	-	-	26
新潟県妙高市	93	-	-	93
新潟県上越市	169	-	-	169
新潟県佐渡市	464	-	-	464
新潟県南魚沼市	244	24	-	220
新潟県南魚沼郡湯沢町	3,777	3	-	3,774
富山県富山市	5,799	-	-	5,799
石川県金沢市	28,419	-	-	28,419
石川県七尾市	1,137	-	-	1,137
石川県加賀市	2,336	-	-	2,336
福井県福井市	1,220	-	-	1,220
福井県あわら市	869	-	-	869
山梨県甲府市	1,595	-	-	1,595
山梨県富士吉田市	4,261	-	-	4,261
山梨県北杜市	1,760	0	-	1,760
山梨県笛吹市	6,664	-	-	6,664
山梨県南都留郡富士河口湖町	37,620	354	1,092	36,174
長野県長野市	5,110	117	-	4,993
長野県松本市	6,636	6	-	6,630
長野県上田市	864	-	-	864
長野県諏訪市	1,034	-	-	1,034
長野県伊那市	3	3	-	-
長野県茅野市	799	-	-	799
長野県佐久市	408	-	-	408
長野県千曲市	357	-	-	357
長野県安曇野市	335	10	-	325
長野県北佐久郡軽井沢町	12,312	12	-	12,312
長野県北安曇郡白馬村	12	-	-	-
長野県下高井郡山ノ内町	5,629	-	165	5,464
岐阜県岐阜市	5,020	-	-	5,020
岐阜県高山市	31,955	41	-	31,914
岐阜県郡上市	443	0	-	443
岐阜県下呂市	1,357	-	-	1,357
静岡県静岡市	4,752	-	-	4,752
静岡県浜松市	19,656	-	-	19,656
静岡県沼津市	3,205	-	-	3,205
静岡県熱海市	4,614	-	-	4,614
静岡県伊東市	2,624	4	-	2,620
静岡県下田市	0	0	-	-
静岡県伊豆市の国市	1,660	-	-	1,660
静岡県伊豆郡東伊豆町	1,075	-	-	1,075
静岡県賀茂郡東伊豆町	1,768	-	-	1,768
愛知県名古屋市中区	81,383	-	-	81,383
愛知県豊田市中区	6,682	-	-	6,682

参考第8表 施設所在地(主な市区町村)、従業者数(3区分) 別外国人延べ宿泊者数 (人泊)

施設所在地 (主な市区町村)	従業者数(3区分)			外国人延べ 宿泊者数	外国人延べ 宿泊者数	従業者数(3区分)		
	0~4人(1)	5~9人(1)	10人以上			0~4人(1)	5~9人(1)	10人以上
愛知県蒲郡市	6,405	-	6,405	-	11,238	-	-	11,238
愛知県知多郡南知多町	72	-	72	-	107	2	-	105
三重県津市	3,693	-	3,693	-	4,325	-	-	4,325
三重県伊勢市	461	-	461	-	4,062	-	-	4,062
三重県桑名市	249	-	249	-	32,130	-	-	32,130
三重県鳥羽市	1,299	-	1,299	-	9,602	-	-	9,602
三重県志摩市	3,865	-	3,865	-	11,667	2,241	-	9,002
滋賀県大津市	18,017	-	18,017	-	15,384	-	-	15,384
滋賀県彦根市	1,449	-	1,449	-	26,932	-	-	26,932
滋賀県長浜市	3,418	-	3,418	-	7,785	-	-	7,785
京都府京都市	233,291	2,663	229,727	901	61	-	-	61
京都府京丹後市	299	-	299	-	13,637	-	-	13,637
京都府南丹市	151	-	151	-	277	277	-	-
大阪府大阪市	432,794	-	432,794	-	72,938	-	-	72,938
大阪府泉佐野市	60,200	-	60,200	-	3,880	-	-	3,880
兵庫県神戸市	38,008	-	38,008	-	17,071	-	-	17,071
兵庫県姫路市	2,062	-	2,062	-	272	4	-	268
兵庫県洲本市	817	-	817	-	8	8	-	-
兵庫県豊岡市	3,319	0	3,319	-	-	-	-	-
奈良県奈良市	16,363	-	16,363	-	-	-	-	-
和歌山県和歌山市	6,454	-	6,454	-	-	-	-	-
和歌山県田辺市	880	-	880	-	-	-	-	-
和歌山県西牟婁郡白浜町	4,724	-	4,724	-	-	-	-	-
鳥取県鳥取市	2,078	-	2,078	-	-	-	-	-
鳥取県米子市	4,402	-	4,402	-	-	-	-	-
鳥取県東伯郡三朝町	966	-	966	-	-	-	-	-
鳥根県松江市	3,000	-	3,000	-	-	-	-	-
島根県浜田市	53	-	53	-	-	-	-	-
島根県出雲市	332	-	332	-	-	-	-	-
岡山県岡山市	20,155	-	20,155	-	-	-	-	-
岡山県倉敷市	4,851	-	4,851	-	-	-	-	-
広島県広島市	48,463	-	48,463	-	-	-	-	-
広島県呉市	605	-	605	-	-	-	-	-
広島県尾道市	952	-	952	-	-	-	-	-
広島県福山市	1,036	-	1,036	-	-	-	-	-
広島県廿日市市	3,874	-	3,874	-	-	-	-	-
山口県下関市	1,487	-	1,487	-	-	-	-	-
山口県山口市	2,063	-	2,063	-	-	-	-	-
徳島県徳島市	5,013	-	5,013	-	-	-	-	-
香川県高松市	13,988	-	13,988	-	-	-	-	-
愛媛県松山市	11,021	-	11,021	-	-	-	-	-
愛媛県今治市	2,945	-	2,945	-	-	-	-	-
高知県高知市	3,217	-	3,217	-	-	-	-	-
福岡県北九州市	23,520	-	23,520	-	-	-	-	-
福岡県福岡市	153,409	-	153,409	-	-	-	-	-
福岡県久留米市	782	-	782	-	-	-	-	-
佐賀県佐賀市	5,491	-	5,491	-	-	-	-	-
佐賀県唐津市	4,074	-	4,074	-	-	-	-	-
佐賀県武雄市	1,455	-	1,455	-	-	-	-	-
佐賀県嬉野市	9,869	-	9,869	-	-	-	-	-
長崎県長崎市	15,477	-	15,477	-	-	-	-	-
長崎県佐世保市	8,663	-	8,663	-	-	-	-	-
長崎県諫早市	154	-	154	-	-	-	-	-
長崎県平戸市	0	0	0	0	-	-	-	-
長崎県松浦市	0	-	0	-	-	-	-	-
長崎県五島市	1	-	1	-	-	-	-	-
長崎県雲仙市	2,671	-	2,671	-	-	-	-	-
長崎県南島原市	0	-	0	-	-	-	-	-
熊本県熊本市	19,838	-	19,838	-	-	-	-	-
熊本県上天草市	338	-	338	-	-	-	-	-

1) 従業者数10人未満の施設については、標本調査を実施している。
 ※本表は市区町村別、従業者区分別において10施設以上の回収があったものについて表章している。
 ※本表は、実数を表章しており、未回収分を推定した数値ではない。

参考第9表 施設所在地(主な市区町村)、従業者数(3区分) 別外国人実宿泊者数

(人)

施設所在地 (主な市区町村)	従業者数(3区分)			外国人 実宿泊者数	10人以上
	0~4人	5~9人	10人以上		
北海道札幌市	120,452	-	120,452	15,710	-
北海道函館市	5,911	-	5,911	25,309	-
北海道小樽市	12,632	-	12,632	25,245	-
北海道旭川市	3,623	-	3,623	35,871	-
北海道釧路市	11,592	-	11,592	2,522	-
北海道帯広市	574	-	574	36,389	-
北海道北見市	979	-	979	4,147	-
北海道登別市	19,081	-	19,081	5,047	-
青森県青森市	2,627	-	2,627	1,372	-
青森県弘前市	1,557	-	1,557	3,181	-
青森県八戸市	305	-	305	20,660	1,455
岩手県盛岡市	1,301	-	1,301	176	-
岩手県花巻市	3,463	-	3,463	2,477	-
岩手県北上市	154	-	154	614	-
岩手県一関市	87	-	87	53	-
岩手県釜石市	40	-	40	156	-
岩手県奥州市	404	-	404	26	-
岩手県奥州市	7,551	-	7,551	63	-
宮城県大崎市	96	-	96	67	-
宮城県宮城県松島町	325	-	325	250	-
秋田県秋田市	979	-	979	199	-
秋田県横手市	75	-	75	1	-
秋田県鹿角市	907	-	907	4,767	-
秋田県大仙市	9	-	9	19,366	-
秋田県仙北市	1,065	-	1,065	1,096	-
山形県山形市	1,946	-	1,946	2,224	-
山形県米沢市	92	-	92	975	-
山形県鶴岡市	487	-	487	836	-
山形県天童市	656	-	656	1,172	-
福島県福島市	625	-	625	3,654	-
福島県会津若松市	1,369	-	1,369	1,742	-
福島県郡山市	364	-	364	6,544	-
福島県いわき市	484	102	586	33,898	678
福島県耶麻郡猪苗代町	2,563	-	2,563	3,541	-
茨城県水戸市	2,345	-	2,345	5,461	-
茨城県つくば市	3,420	-	3,420	336	-
栃木県宇都宮市	4,014	-	4,014	948	-
栃木県日光市	2,973	89	3,062	3	-
栃木県那須郡那須町	330	-	330	629	-
栃木県那須郡那須町	1,089	0	1,089	152	-
群馬県高崎市	1,042	-	1,042	313	-
群馬県渋川市	697	-	697	325	-
群馬県吾妻郡嬬恋村	5,377	-	5,377	6,836	-
群馬県吾妻郡草津町	2,913	-	2,913	6	-
群馬県利根郡みなかみ町	2,506	-	2,506	1,894	-
埼玉県さいたま市	1,709	-	1,709	4,844	-
千葉県千葉市	26,750	-	26,750	27,814	35
千葉県館山市	44	-	44	404	0
千葉県木更津市	4,559	-	4,559	1,293	-
千葉県成田市	113,504	-	113,504	3,622	-
千葉県鴨川市	208	-	208	17,410	-
千葉県浦安市	16,783	-	16,783	3,027	-
千葉県南房総市	221	-	221	4,350	-
千葉県千代田区	64,221	-	64,221	2,425	4
東京都中央区	68,944	-	68,944	0	0
東京都港区	122,110	-	122,110	1,536	-
東京都新宿区	105,905	-	105,905	1,047	-
東京都文京区	12,068	-	12,068	1,489	-
東京都台東区	27,754	-	27,754	56,198	-
東京都江東区	15,476	-	15,476	4,618	-
施設所在地 (主な市区町村)	従業者数(3区分)			外国人 実宿泊者数	10人以上
東京都品川区	-	-	-	15,710	-
東京都大田区	-	-	-	25,309	-
東京都渋谷区	-	-	-	25,245	-
東京都豊島区	-	-	-	35,871	-
東京都立川市	-	-	-	2,522	-
神奈川県横浜市中区	-	-	-	36,389	-
神奈川県川崎市	-	-	-	4,147	-
神奈川県相模原市	-	-	-	5,047	-
神奈川県藤沢市	-	-	-	1,372	-
神奈川県厚木市	-	-	-	3,181	-
神奈川県足柄下郡箱根町	-	-	-	20,660	1,455
神奈川県足柄下郡湯河原町	-	-	-	176	-
新潟県新潟市	-	-	-	2,477	-
新潟県長岡市	-	-	-	614	-
新潟県柏崎市	-	-	-	53	-
新潟県村上市	-	-	-	156	-
新潟県糸魚川市	-	-	-	26	-
新潟県上越市	-	-	-	63	-
新潟県佐渡市	-	-	-	67	-
新潟県南魚沼市	-	-	-	250	-
新潟県南魚沼郡湯沢町	-	-	-	199	-
富山県富山市	-	-	-	2,117	-
石川県金沢市	-	-	-	4,767	-
石川県七尾市	-	-	-	19,366	-
石川県加賀市	-	-	-	1,096	-
福井県福井市	-	-	-	2,224	-
福井県あわら市	-	-	-	975	-
山梨県甲府市	-	-	-	836	-
山梨県富士吉田市	-	-	-	1,172	-
山梨県北杜市	-	-	-	3,654	-
山梨県笛吹市	-	-	-	1,742	-
山梨県南都留郡富士河口湖町	-	-	-	6,544	-
長野県長野市	-	-	-	33,898	678
長野県松本市	-	-	-	3,541	-
長野県上田市	-	-	-	5,461	-
長野県諏訪市	-	-	-	336	-
長野県伊那市	-	-	-	948	-
長野県茅野市	-	-	-	3	-
長野県佐久市	-	-	-	629	-
長野県千曲市	-	-	-	152	-
長野県北佐久郡軽井沢町	-	-	-	313	-
長野県北安曇郡白馬村	-	-	-	325	-
長野県下高井郡山ノ内町	-	-	-	10	-
岐阜県岐阜市	-	-	-	6,836	-
岐阜県高山市	-	-	-	6	-
岐阜県郡上市	-	-	-	1,894	-
岐阜県下呂市	-	-	-	4,844	-
静岡県静岡市	-	-	-	27,814	52
静岡県浜松市	-	-	-	404	-
静岡県沼津市	-	-	-	1,293	-
静岡県熱海市	-	-	-	3,622	-
静岡県伊東市	-	-	-	17,410	-
静岡県下田市	-	-	-	3,027	-
静岡県伊豆の国市	-	-	-	4,350	-
静岡県賀茂郡東伊豆町	-	-	-	2,425	4
愛知県名古屋市中区	-	-	-	0	0
愛知県豊田市中区	-	-	-	1,536	-
愛知県豊田市中区	-	-	-	1,047	-
愛知県豊田市中区	-	-	-	1,489	-
愛知県豊田市中区	-	-	-	56,198	-
愛知県豊田市中区	-	-	-	4,618	-

参考第9表 施設所在地(主な市区町村)、従業者数(3区分) 別外国人実宿泊者数 (人)

施設所在地 (主な市区町村)	従業者数(3区分)			
	外国人 実宿泊者数	0~4人(1)	5~9人(1)	10人以上
愛知県蒲郡市	5,687	-	-	5,687
愛知県知多郡南知多町	59	-	-	59
三重県津市	1,935	-	-	1,935
三重県伊勢市	321	-	-	321
三重県桑名市	180	-	-	180
三重県鳥羽市	1,183	-	-	1,183
三重県志摩市	2,447	-	-	2,447
滋賀県大津市	13,980	-	-	13,980
滋賀県彦根市	1,306	-	-	1,306
滋賀県長浜市	2,610	-	-	2,610
京都府京都市	117,350	385	1,241	115,724
京都府京丹後市	217	-	-	217
京都府南丹市	148	-	-	148
大阪府大阪市	226,991	-	-	226,991
大阪府泉佐野市	51,371	-	-	51,371
兵庫県神戸市	29,337	-	-	29,337
兵庫県姫路市	1,689	-	-	1,689
兵庫県洲本市	329	-	-	329
兵庫県豊岡市	2,817	0	-	2,817
奈良県奈良市	13,276	-	-	13,276
和歌山県田辺市	4,798	-	-	4,798
和歌山県和歌山市	657	-	-	657
和歌山県西牟婁郡白浜町	4,362	-	-	4,362
鳥取県鳥取市	1,179	-	-	1,179
鳥取県米子市	3,263	-	-	3,263
鳥取県東伯郡三朝町	875	-	-	875
鳥根県松江市	2,604	-	-	2,604
島根県浜田市	43	-	-	43
島根県出雲市	262	-	-	262
岡山県岡山市	13,397	-	-	13,397
岡山県倉敷市	4,237	-	-	4,237
広島県広島市	37,650	-	-	37,650
広島県呉市	195	-	-	195
広島県尾道市	671	-	-	671
広島県福山市	593	-	-	593
広島県廿日市市	3,456	-	-	3,456
山口県下関市	982	-	-	982
山口県山口市	1,698	-	-	1,698
徳島県徳島市	3,982	-	-	3,982
香川県高松市	9,854	-	-	9,854
愛媛県松山市	9,236	-	-	9,236
愛媛県今治市	2,316	-	-	2,316
高知県高知市	2,328	-	-	2,328
福岡県北九州市	17,606	-	-	17,606
福岡県福岡市	102,582	-	-	102,582
福岡県久留米市	676	-	-	676
福岡県佐賀市	4,789	-	-	4,789
佐賀県唐津市	3,348	-	-	3,348
佐賀県武雄市	1,277	-	-	1,277
佐賀県嬉野市	8,825	-	-	8,825
長崎県長崎市	9,897	-	-	9,897
長崎県佐世保市	7,959	-	-	7,959
長崎県諫早市	89	-	-	89
長崎県平戸市	0	0	-	0
長崎県松浦市	0	-	-	0
長崎県五島市	1	1	-	1
長崎県雲仙市	2,365	-	-	2,365
長崎県南島原市	0	-	-	0
熊本県熊本市	15,240	-	-	15,240
熊本県上天草市	318	-	-	318

(人)

施設所在地 (主な市区町村)	従業者数(3区分)			
	外国人 実宿泊者数	0~4人(1)	5~9人(1)	10人以上
熊本県阿蘇市	9,266	-	-	9,266
熊本県天草市	95	2	-	93
熊本県阿蘇郡南小国町	3,844	-	-	3,844
大分県大分市	3,496	-	-	3,496
大分県別府市	29,827	-	-	29,827
大分県由布市	9,506	-	-	9,506
大分県中津市	10,600	394	2,084	8,122
宮崎県宮崎市	10,036	-	-	10,036
鹿児島県鹿児島市	18,604	-	-	18,604
鹿児島県指宿市	7,328	-	-	7,328
鹿児島県薩摩川内市	35	-	-	35
鹿児島県霧島市	10,957	-	-	10,957
鹿児島県熊毛郡屋久島町	151	151	-	-
沖縄県那覇市	48,867	-	-	48,867
沖縄県石垣市	2,070	-	-	2,070
沖縄県名護市	7,811	-	-	7,811
沖縄県宮古島市	167	2	-	165
沖縄県八重山郡竹富町	4	4	-	-

1)従業者数10人未満の施設については、熊本調査を実施している。
 ※本表は市区町村別、従業者区分別において10施設以上の回収があったものについて表章している。
 ※本表は、実数を表章しており、未回収分を推定した数値ではない。

参考第10表 施設所在地(主な市区町村)、従業員数(3区分) 別定員稼働率 (%)

施設所在地 (主な市区町村)	従業員数(3区分)			定員稼働率	10人以上
	0~4人(1)	5~9人(1)	10人以上		
北海道札幌市	66.4	-	-	66.4	66.4
北海道函館市	34.6	-	-	34.6	67.8
北海道小樽市	52.7	-	-	52.7	81.3
北海道旭川市	53.0	-	-	53.0	70.1
北海道釧路市	37.6	-	-	37.6	62.7
北海道帯広市	55.0	-	-	55.0	68.4
北海道北見市	31.5	-	-	31.5	78.1
北海道登別市	44.0	-	-	44.0	57.8
青森県青森市	37.0	-	-	37.0	68.6
青森県弘前市	33.8	-	-	33.8	58.0
青森県八戸市	49.1	-	-	49.1	57.9
岩手県盛岡市	46.8	-	-	46.8	39.9
岩手県花巻市	34.8	-	-	34.8	53.8
岩手県北上市	46.5	-	-	46.5	46.6
岩手県一関市	31.7	-	-	31.7	26.1
岩手県釜石市	58.4	-	-	58.4	29.6
岩手県奥州市	33.1	-	-	33.1	19.6
宮城県仙台市	52.5	-	-	52.5	6.9
宮城県大崎市	40.4	-	-	40.4	29.1
宮城県宮城郡松島町	44.0	-	-	44.0	12.0
秋田県秋田市	45.8	-	-	45.8	37.1
秋田県横手市	31.6	-	-	31.6	49.8
秋田県鹿角市	18.7	-	-	18.7	50.5
秋田県大仙市	8.8	-	-	8.8	70.8
秋田県北上市	18.4	-	-	18.4	-
山形県山形市	43.6	-	-	43.6	41.0
山形県米沢市	52.9	-	-	52.9	63.5
山形県鶴岡市	33.2	-	-	33.2	38.9
山形県天童市	29.6	-	-	29.6	57.0
福島県福島市	40.7	-	-	40.7	32.0
福島県会津若松市	35.5	-	-	35.5	28.1
福島県郡山市	35.9	-	-	35.9	37.8
福島県いわき市	50.7	28.3	-	50.7	37.7
福島県郡山市	22.8	-	-	22.8	23.6
茨城県水戸市	70.0	-	-	70.0	48.4
茨城県つくば市	55.6	-	-	55.6	42.9
栃木県宇都宮市	54.1	-	-	54.1	30.0
栃木県日光市	37.6	-	-	37.6	32.8
栃木県那須塩原市	41.2	-	-	41.2	-
栃木県那須郡那須町	42.1	-	-	42.1	28.0
群馬県高崎市	63.0	-	-	63.0	37.5
群馬県渋川市	40.6	-	-	40.6	31.5
群馬県吾妻郡嬬恋村	28.5	-	-	28.5	19.8
群馬県吾妻郡草津町	49.0	-	-	49.0	38.2
群馬県利根郡みなかみ町	36.9	-	-	36.9	15.9
埼玉県さいたま市	76.3	-	-	76.3	28.7
千葉県千葉市	72.2	-	-	72.2	47.8
千葉県館山市	43.2	-	-	43.2	42.5
千葉県木更津市	53.2	-	-	53.2	30.2
千葉県成田市	53.9	-	-	53.9	46.7
千葉県鴨川市	37.1	-	-	37.1	61.9
千葉県浦安市	77.2	-	-	77.2	50.8
千葉県南房総市	46.3	-	-	46.3	52.8
東京都千代田区	69.6	-	-	69.6	48.6
東京都中央区	70.2	-	-	70.2	43.3
東京都港区	69.4	-	-	69.4	2.0
東京都新宿区	80.8	-	-	80.8	48.6
東京都文京区	61.8	-	-	61.8	46.8
東京都台東区	72.7	-	-	72.7	45.9
東京都江東区	71.0	-	-	71.0	70.5
東京都品川区	73.4	-	-	73.4	51.8
東京都大田区	67.8	-	-	67.8	-
東京都渋谷区	81.3	-	-	81.3	-
東京都豊島区	70.1	-	-	70.1	-
東京都立川市	62.7	-	-	62.7	-
神奈川県横浜市	68.4	-	-	68.4	-
神奈川県川崎市	78.1	-	-	78.1	-
神奈川県相模原市	57.8	-	-	57.8	-
神奈川県藤沢市	68.6	-	-	68.6	-
神奈川県厚木市	58.0	-	-	58.0	-
神奈川県足柄下郡箱根町	56.4	-	-	56.4	-
神奈川県足柄下郡湯河原町	39.9	32.7	-	39.9	32.7
新潟県新潟市	53.8	-	-	53.8	-
新潟県長岡市	46.6	-	-	46.6	-
新潟県柏崎市	26.1	-	-	26.1	-
新潟県村上市	29.6	-	-	29.6	-
新潟県糸魚川市	19.6	-	-	19.6	-
新潟県妙高市	6.9	-	-	6.9	-
新潟県佐渡市	29.1	-	-	29.1	-
新潟県南魚沼市	12.0	-	-	12.0	-
新潟県魚沼市	33.3	-	-	33.3	-
新潟県南魚沼郡湯沢町	47.1	10.3	-	47.1	-
富山県富山市	10.8	-	-	10.8	-
石川県金沢市	50.5	-	-	50.5	-
石川県七尾市	70.8	-	-	70.8	-
石川県加賀市	38.6	-	-	38.6	-
福井県福井市	41.0	-	-	41.0	-
福井県あわら市	63.5	-	-	63.5	-
福井県甲府市	38.9	-	-	38.9	-
山梨県富士吉田市	57.0	-	-	57.0	-
山梨県北杜市	32.0	-	-	32.0	-
山梨県笛吹市	24.5	-	-	24.5	-
山梨県南都留郡富士河口湖町	37.8	-	-	37.8	-
長野県長野市	7.7	23.6	-	7.7	-
長野県松本市	45.6	-	-	45.6	-
長野県上田市	9.9	-	-	9.9	-
長野県諏訪市	3.0	-	-	3.0	-
長野県諏訪郡	30.0	-	-	30.0	-
長野県伊那市	32.8	-	-	32.8	-
長野県茅野市	3.0	-	-	3.0	-
長野県佐久市	28.0	-	-	28.0	-
長野県千曲市	37.5	-	-	37.5	-
長野県安曇野市	31.5	-	-	31.5	-
長野県北佐久郡軽井沢町	19.8	-	-	19.8	-
長野県北安曇郡白馬村	38.2	-	-	38.2	-
長野県下高井郡山ノ内町	15.9	-	-	15.9	-
岐阜県岐阜市	25.7	13.4	-	25.7	-
岐阜県高山市	47.8	-	-	47.8	-
岐阜県上山市	40.9	-	-	40.9	-
岐阜県下呂市	26.8	-	-	26.8	-
岐阜県静岡市	46.7	-	-	46.7	-
静岡県静岡市	61.9	-	-	61.9	-
静岡県浜松市	50.8	-	-	50.8	-
静岡県沼津市	52.8	-	-	52.8	-
静岡県熱海市	48.6	-	-	48.6	-
静岡県伊東市	43.3	-	-	43.3	-
静岡県下田市	2.0	-	-	2.0	-
静岡県伊豆の国市	48.6	-	-	48.6	-
静岡県伊豆郡東伊豆町	46.8	-	-	46.8	-
静岡県賀茂郡東伊豆町	45.9	-	-	45.9	-
愛知県名古屋市中区	70.5	-	-	70.5	-
愛知県豊田市中区	51.8	-	-	51.8	-

参考第10表 施設所在地(主な市区町村)、従業者数(3区分) 別定員稼働率 (%)

施設所在地 (主な市区町村)	従業者数(3区分)			定員稼働率
	0~4人(1)	5~9人(1)	10人以上	
愛知県蒲郡市	39.6	-	-	39.6
愛知県知多郡南知多町	29.8	-	-	29.8
三重県津市	47.6	-	-	47.6
三重県伊勢市	48.5	-	-	48.5
三重県桑名市	77.1	-	-	77.1
三重県鳥羽市	40.7	-	-	40.7
三重県志摩市	53.5	-	-	53.5
滋賀県大津市	39.7	-	-	39.7
滋賀県彦根市	48.2	-	-	48.2
滋賀県長浜市	33.8	-	-	33.8
京都府京都市	69.6	21.7	38.6	70.2
京都府京丹後市	34.2	-	-	34.2
京都府南丹市	25.7	-	-	25.7
大阪府大阪市	80.5	-	-	80.5
大阪府泉佐野市	70.9	-	-	70.9
兵庫県神戸市	60.3	-	-	60.3
兵庫県姫路市	75.3	-	-	75.3
兵庫県洲本市	46.0	-	-	46.0
兵庫県豊岡市	43.5	6.9	-	46.8
奈良県奈良市	49.8	-	-	49.8
和歌山県和歌山市	62.2	-	-	62.2
和歌山県田辺市	31.8	-	-	31.8
和歌山県西牟婁郡白浜町	50.3	-	-	50.3
鳥取県鳥取市	58.7	-	-	58.7
鳥取県米子市	47.9	-	-	47.9
鳥取県東伯郡三朝町	35.4	-	-	35.4
鳥取県松江市	47.0	-	-	47.0
島根県浜田市	39.4	-	-	39.4
島根県出雲市	63.5	-	-	63.5
岡山県岡山市	63.9	-	-	63.9
岡山県倉敷市	48.2	-	-	48.2
広島県広島市	62.5	-	-	62.5
広島県呉市	37.3	-	-	37.3
広島県尾道市	57.4	-	-	57.4
広島県福山市	41.2	-	-	41.2
広島県廿日市市	41.3	-	-	41.3
山口県下関市	58.1	-	-	58.1
山口県山口市	50.4	-	-	50.4
徳島県徳島市	54.3	-	-	54.3
香川県高松市	54.8	-	-	54.8
愛媛県松山市	57.1	-	-	57.1
愛媛県今治市	46.8	-	-	46.8
高知県高知市	51.9	-	-	51.9
福岡県北九州市	63.9	-	-	63.9
福岡県福岡市	80.6	-	-	80.6
福岡県久留米市	65.6	-	-	65.6
佐賀県佐賀市	49.7	-	-	49.7
佐賀県唐津市	46.2	-	-	46.2
佐賀県武雄市	37.3	-	-	37.3
佐賀県嬉野市	43.5	-	-	43.5
長崎県長崎市	65.5	-	-	65.5
長崎県佐世保市	74.7	-	-	74.7
長崎県諫早市	45.0	-	-	45.0
長崎県平戸市	5.0	5.0	-	-
長崎県松浦市	0.0	0.0	-	-
長崎県五島市	5.8	5.8	-	-
長崎県雲仙市	29.5	-	-	29.5
長崎県南島原市	0.0	0.0	-	-
熊本県熊本市	63.9	-	-	63.9
熊本県上天草市	31.3	-	-	31.3

施設所在地 (主な市区町村)	従業者数(3区分)			定員稼働率
	0~4人(1)	5~9人(1)	10人以上	
熊本県阿蘇市	-	-	-	35.4
熊本県天草市	10.7	-	-	30.1
熊本県阿蘇郡南小国町	-	-	-	57.1
大分県大分市	-	-	-	70.8
大分県別府市	-	-	-	62.5
大分県田市	-	-	-	39.1
大分県由布市	26.2	42.1	-	51.7
宮崎県宮崎市	-	-	-	49.6
鹿児島県鹿児島市	-	-	-	79.1
鹿児島県指宿市	-	-	-	46.7
鹿児島県薩摩川内市	-	-	-	37.6
鹿児島県霧島市	-	-	-	43.8
鹿児島県熊毛郡屋久島町	18.8	-	-	18.8
沖縄県那覇市	-	-	-	69.0
沖縄県石垣市	-	-	-	61.0
沖縄県名護市	-	-	-	59.7
沖縄県宮古島市	37.9	-	-	58.9
沖縄県八重山郡竹富町	14.1	-	-	14.1

1) 従業者数10人未満の施設については、標本調査を実施している。
 ※ 本表は市区町村別、従業者数別に10施設以上の回収があったものについて表章している。
 ※ 本表は、実数から計算した稼働率を表章しており、未回収分を推定した数値ではない。

参考第 1 1 表 施設所在地(主な市区町村)、従業者数(3区分) 別利用客室数(室)

施設所在地 (主な市区町村)	従業者数(3区分)			利用客室数
	0~4人(1)	5~9人(1)	10人以上	
北海道札幌市	426,556	-	426,556	-
北海道函館市	10,288	-	10,288	-
北海道小樽市	22,233	-	22,233	-
北海道旭川市	41,165	-	41,165	-
北海道釧路市	43,505	-	43,505	-
北海道帯広市	30,517	-	30,517	-
北海道北見市	19,989	-	19,989	-
北海道登別市	32,323	-	32,323	-
青森県青森市	39,343	-	39,343	-
青森県弘前市	24,089	-	24,089	-
青森県八戸市	28,054	-	28,054	-
岩手県盛岡市	73,152	-	73,152	-
岩手県花巻市	24,589	-	24,589	-
岩手県北上市	19,755	-	19,755	-
岩手県一関市	11,278	-	11,278	-
岩手県釜石市	16,525	-	16,525	-
岩手県奥州市	11,763	-	11,763	-
宮城県仙台市	179,930	-	179,930	-
宮城県大崎市	15,770	-	15,770	-
宮城県宮城郡松島町	14,190	-	14,190	-
秋田県秋田市	55,840	-	55,840	-
秋田県横手市	8,445	-	8,445	-
秋田県鹿角市	5,517	-	5,517	-
秋田県大仙市	1,161	-	1,161	-
秋田県北上市	7,590	-	7,590	-
山形県山形市	49,186	-	49,186	-
山形県米沢市	10,435	-	10,435	-
山形県鶴岡市	20,875	-	20,875	-
山形県天童市	14,864	-	14,864	-
福島県福島市	37,761	-	37,761	-
福島県会津若松市	27,535	-	27,535	-
福島県郡山市	26,255	-	26,255	-
福島県いわき市	60,057	1,540	61,597	-
福島県耶麻郡番町	8,415	-	8,415	-
茨城県水戸市	35,727	-	35,727	-
茨城県つくば市	32,583	-	32,583	-
栃木県宇都宮市	72,712	-	72,712	-
栃木県日光市	39,162	-	39,162	-
栃木県那須郡那須町	135	-	135	-
栃木県那須郡那須町	22,727	-	22,727	-
群馬県高崎市	31,474	210	32,684	-
群馬県渋川市	40,954	-	40,954	-
群馬県前橋市	22,313	-	22,313	-
群馬県吾妻郡嬬恋村	18,240	-	18,240	-
群馬県吾妻郡草津町	24,789	-	24,789	-
群馬県利根郡みなみ川町	13,940	-	13,940	-
埼玉県さいたま市	52,854	-	52,854	-
千葉県千葉市	112,576	-	112,576	-
千葉県館山市	6,771	-	6,771	-
千葉県木更津市	25,743	-	25,743	-
千葉県成田市	143,753	-	143,753	-
千葉県鴨川市	20,045	-	20,045	-
千葉県浦安市	234,094	-	234,094	-
千葉県南房総市	15,706	-	15,706	-
東京都千代田区	269,131	-	269,131	-
東京都中央区	210,585	-	210,585	-
東京都港区	433,670	-	433,670	-
東京都新宿区	270,505	-	270,505	-
東京都文京区	62,581	-	62,581	-
東京都台東区	100,369	-	100,369	-
東京都江東区	62,457	-	62,457	-
施設所在地 (主な市区町村)	従業者数(3区分)			利用客室数
	0~4人(1)	5~9人(1)	10人以上	
東京都品川区	159,946	-	159,946	-
東京都大田区	121,243	-	121,243	-
東京都渋谷区	75,891	-	75,891	-
東京都豊島区	99,451	-	99,451	-
東京都目黒区	23,877	-	23,877	-
神奈川県横浜市	291,340	-	291,340	-
神奈川県川崎市	55,711	-	55,711	-
神奈川県相模原市	12,401	-	12,401	-
神奈川県藤沢市	20,118	-	20,118	-
神奈川県厚木市	29,694	-	29,694	-
神奈川県足柄下郡箱根町	78,556	2,462	80,018	-
神奈川県足柄下郡湯河原町	7,421	-	7,421	-
新潟県新潟市	111,270	-	111,270	-
新潟県長岡市	28,430	-	28,430	-
新潟県柏崎市	7,207	-	7,207	-
新潟県村上市	7,146	-	7,146	-
新潟県三条市	4,898	-	4,898	-
新潟県新潟市	181	-	181	-
新潟県新潟市	13,630	-	13,630	-
新潟県新潟市	5,920	-	5,920	-
新潟県佐渡市	13,436	-	13,436	-
新潟県南魚沼市	20,875	-	20,875	-
新潟県南魚沼郡湯沢町	21,414	539	21,953	-
富山県富山市	60,188	-	60,188	-
石川県金沢市	139,546	-	139,546	-
石川県七尾市	20,248	-	20,248	-
石川県加賀市	22,270	-	22,270	-
福井県福井市	50,722	-	50,722	-
福井県あわら市	18,361	-	18,361	-
山梨県甲府市	28,884	-	28,884	-
山梨県富士吉田市	11,961	-	11,961	-
山梨県笛吹市	7,270	218	7,488	-
山梨県南都留郡富士河口湖町	16,306	-	16,306	-
長野県長野市	39,141	2,137	41,278	-
長野県松本市	46,284	447	46,731	-
長野県上田市	52,219	99	52,318	-
長野県諏訪市	19,682	-	19,682	-
長野県諏訪郡	12,528	-	12,528	-
長野県伊那市	15	15	30	-
長野県茅野市	14,090	-	14,090	-
長野県佐久市	14,689	-	14,689	-
長野県千曲市	8,327	-	8,327	-
長野県安曇野市	6,259	96	6,355	-
長野県北佐久郡軽井沢町	25,876	-	25,876	-
長野県北安曇郡白馬村	843	-	843	-
長野県下高井郡山ノ内町	19,934	1,627	21,561	-
岐阜県岐阜市	29,900	-	29,900	-
岐阜県高山市	47,302	-	47,302	-
岐阜県郡上市	5,488	-	5,488	-
岐阜県下呂市	20,006	-	20,006	-
静岡県静岡市	59,943	-	59,943	-
静岡県浜松市	95,283	-	95,283	-
静岡県沼津市	28,754	-	28,754	-
静岡県熱海市	58,221	-	58,221	-
静岡県伊東市	49,738	446	50,184	-
静岡県下田市	54	54	108	-
静岡県伊豆市の国市	18,834	-	18,834	-
静岡県伊豆郡東伊豆町	12,482	-	12,482	-
静岡県賀茂郡東伊豆町	16,522	-	16,522	-
愛知県名古屋市中区	341,900	-	341,900	-
愛知県豊田市中区	33,465	-	33,465	-

参考第1-1表 施設所在地(主な市区町村)、従業者数(3区分) 別利用客室数(室)

施設所在地 (主な市区町村)	従業者数(3区分)			
	利用客室数	0~4人(1)	5~9人(1)	10人以上
愛知県蒲郡市	15,461	-	-	15,461
愛知県知多郡南知多町	5,068	-	-	5,068
三重県津市	20,984	-	-	20,984
三重県伊勢市	17,609	-	-	17,609
三重県桑名市	17,104	-	-	17,104
三重県鳥羽市	26,834	-	-	26,834
三重県志摩市	27,373	-	-	27,373
滋賀県大津市	40,453	-	-	40,453
滋賀県彦根市	12,787	-	-	12,787
滋賀県長浜市	12,442	-	-	12,442
京都府京都市	391,659	418	2,025	389,216
京都府京丹後市	11,014	-	-	11,014
京都府南丹市	2,079	-	-	2,079
京都府大阪市	925,064	-	-	925,064
大阪府泉佐野市	57,343	-	-	57,343
兵庫県神戸市	177,575	-	-	177,575
兵庫県姫路市	41,317	-	-	41,317
兵庫県洲本市	11,772	-	-	11,772
兵庫県豊岡市	25,365	423	-	24,942
奈良県奈良市	53,695	-	-	53,695
和歌山県和歌山市	40,415	-	-	40,415
和歌山県田辺市	11,947	-	-	11,947
和歌山県西牟婁郡白浜町	31,784	-	-	31,784
鳥取県鳥取市	22,673	-	-	22,673
鳥取県米子市	37,503	-	-	37,503
鳥取県東伯郡三朝町	8,922	-	-	8,922
鳥取県松江市	58,984	-	-	58,984
島根県浜田市	11,439	-	-	11,439
島根県出雲市	23,267	-	-	23,267
岡山県岡山市	116,478	-	-	116,478
岡山県倉敷市	34,074	-	-	34,074
広島県広島市	223,733	-	-	223,733
広島県呉市	7,365	-	-	7,365
広島県尾道市	9,791	-	-	9,791
広島県福山市	31,718	-	-	31,718
広島県廿日市市	11,259	-	-	11,259
山口県下関市	42,579	-	-	42,579
山口県山口市	40,521	-	-	40,521
徳島県徳島市	50,166	-	-	50,166
香川県高松市	58,775	-	-	58,775
愛媛県松山市	115,624	-	-	115,624
愛媛県今治市	13,891	-	-	13,891
高知県高知市	78,796	-	-	78,796
福岡県北九州市	108,724	-	-	108,724
福岡県福岡市	419,060	-	-	419,060
福岡県久留米市	23,934	-	-	23,934
佐賀県佐賀市	35,448	-	-	35,448
佐賀県唐津市	8,889	-	-	8,889
佐賀県武雄市	6,405	-	-	6,405
長崎県長崎市	18,856	-	-	18,856
長崎県佐世保市	97,623	-	-	97,623
長崎県諫早市	66,592	-	-	66,592
長崎県平戸市	15,689	-	-	15,689
長崎県松浦市	62	62	-	-
長崎県五島市	0	0	-	-
長崎県雲仙市	163	163	-	-
熊本県熊本市	11,678	-	-	11,678
熊本県南島原市	0	-	-	-
熊本県熊本	128,058	-	-	128,058
熊本県上天草市	3,654	-	-	3,654

施設所在地 (主な市区町村)	従業者数(3区分)			
	利用客室数	0~4人(1)	5~9人(1)	10人以上
熊本県阿蘇市	13,630	-	-	13,630
熊本県天草市	9,244	616	-	8,628
熊本県阿蘇郡南小国町	7,989	-	-	7,989
大分県大分市	49,709	-	-	49,709
大分県別府市	75,599	-	-	75,599
大分県日田市	15,954	-	-	15,954
大分県由布市	15,266	507	2,387	12,372
宮崎県宮崎市	108,830	-	-	108,830
鹿児島県鹿児島市	141,060	-	-	141,060
鹿児島県指宿市	24,974	-	-	24,974
鹿児島県薩摩川内市	10,131	-	-	10,131
鹿児島県霧島市	41,559	-	-	41,559
鹿児島県熊毛郡屋久島町	478	478	-	-
沖縄県那覇市	171,061	-	-	171,061
沖縄県石垣市	39,413	-	-	39,413
沖縄県名護市	30,054	-	-	30,054
沖縄県宮古島市	28,445	1,516	-	26,929
沖縄県八重山郡竹富町	520	520	-	-

1)従業者数10人未満の施設については、標本調査を実施している。
 ※本表は市区町村別、従業者区分別において10施設以上の回収があったものについて表章している。
 ※本表は、実数を表章しており、未回収分を推定した数値ではない。

参考第 1 2 表 施設所在地(主な市区町村)、従業者数(3区分) 別客室稼働率 (%)

施設所在地 (主な市区町村)	従業者数(3区分)			客室稼働率
	0~4人(1)	5~9人(1)	10人以上	
北海道札幌市	76.4	-	-	76.4
北海道函館市	54.3	-	-	54.3
北海道小樽市	65.2	-	-	65.2
北海道旭川市	67.6	-	-	67.6
北海道釧路市	53.9	-	-	53.9
北海道帯広市	69.8	-	-	69.8
北海道北見市	53.0	-	-	53.0
北海道登別市	70.9	-	-	70.9
青森県青森市	57.5	-	-	57.5
青森県弘前市	52.4	-	-	52.4
青森県八戸市	64.3	-	-	64.3
岩手県盛岡市	67.7	-	-	67.7
岩手県花巻市	61.2	-	-	61.2
岩手県北上市	59.1	-	-	59.1
岩手県一関市	52.0	-	-	52.0
岩手県釜石市	81.3	-	-	81.3
岩手県奥州市	51.0	-	-	51.0
宮城県仙台市	72.1	-	-	72.1
宮城県大崎市	57.9	-	-	57.9
宮城県宮城郡松島町	53.4	-	-	53.4
秋田県秋田市	64.4	-	-	64.4
秋田県横手市	52.8	-	-	52.8
秋田県鹿角市	35.1	-	-	35.1
秋田県大仙市	21.9	-	-	21.9
秋田県仙北市	23.0	-	-	23.0
山形県山形市	63.9	-	-	63.9
山形県米沢市	66.4	-	-	66.4
山形県鶴岡市	48.3	-	-	48.3
山形県天童市	53.4	-	-	53.4
福島県福島市	63.8	-	-	63.8
福島県会津若松市	59.7	-	-	59.7
福島県郡山市	61.1	-	-	61.1
福島県いわき市	70.6	33.1	-	70.6
福島県郡山市	29.0	-	-	29.0
茨城県水戸市	82.5	-	-	82.5
茨城県つくば市	73.2	-	-	73.2
茨城県宇都宮市	75.2	-	-	75.2
栃木県宇都宮市	7.5	-	-	7.5
栃木県日光市	59.2	-	-	59.2
栃木県那須郡那須町	62.1	-	-	62.1
栃木県那須郡那須町	53.8	-	-	53.8
栃木県那須郡那須町	10.4	-	-	10.4
群馬県高崎市	79.6	-	-	79.6
群馬県渋川市	65.8	-	-	65.8
群馬県吾妻郡嬬恋村	44.1	-	-	44.1
群馬県吾妻郡草津町	77.8	-	-	77.8
群馬県利根郡みなかみ町	48.3	-	-	48.3
埼玉県さいたま市	81.7	-	-	81.7
千葉県千葉市	81.8	-	-	81.8
千葉県館山市	69.6	-	-	69.6
千葉県木更津市	68.3	-	-	68.3
千葉県成田市	77.4	-	-	77.4
千葉県鴨川市	64.9	-	-	64.9
千葉県浦安市	86.5	-	-	86.5
千葉県南房総市	66.3	-	-	66.3
東京都千代田区	82.8	-	-	82.8
東京都中央区	86.7	-	-	86.7
東京都港区	87.7	-	-	87.7
東京都新宿区	88.5	-	-	88.5
東京都文京区	77.8	-	-	77.8
東京都台東区	80.4	-	-	80.4
東京都江東区	64.0	-	-	64.0
東京都品川区	89.0	-	-	89.0
東京都大田区	89.7	-	-	89.7
東京都渋谷区	91.7	-	-	91.7
東京都豊島区	80.2	-	-	80.2
東京都立川市	83.3	-	-	83.3
神奈川県横浜市	84.5	-	-	84.5
神奈川県川崎市	84.8	-	-	84.8
神奈川県相模原市	76.6	-	-	76.6
神奈川県藤沢市	87.6	-	-	87.6
神奈川県厚木市	83.1	-	-	83.1
神奈川県足柄下郡箱根町	77.3	45.1	-	77.3
神奈川県足柄下郡湯河原町	66.5	-	-	66.5
新潟県新潟市	73.0	-	-	73.0
新潟県長岡市	69.5	-	-	69.5
新潟県柏崎市	51.1	-	-	51.1
新潟県村上市	56.9	-	-	56.9
新潟県糸魚川市	36.5	-	-	36.5
新潟県妙高市	6.7	6.7	-	6.7
新潟県上越市	40.7	-	-	40.7
新潟県佐渡市	30.0	-	-	30.0
新潟県南魚沼市	44.9	-	-	44.9
新潟県南魚沼郡湯沢町	11.3	-	-	11.3
新潟県南魚沼郡湯沢町	16.9	-	-	16.9
富山県富山市	65.7	-	-	65.7
石川県金沢市	75.7	-	-	75.7
石川県七尾市	70.5	-	-	70.5
石川県加賀市	59.6	-	-	59.6
福井県福井市	82.3	-	-	82.3
福井県あわら市	57.3	-	-	57.3
山梨県甲府市	73.4	-	-	73.4
山梨県富士吉田市	65.7	-	-	65.7
山梨県北杜市	37.0	6.6	-	37.0
山梨県笛吹市	59.8	-	-	59.8
山梨県南都留郡富士河口湖町	18.6	37.5	-	18.6
長野県長野市	60.3	-	-	60.3
長野県松本市	62.3	-	-	62.3
長野県上田市	51.0	-	-	51.0
長野県諏訪市	57.7	-	-	57.7
長野県諏訪市	1.3	-	-	1.3
長野県伊那市	41.0	-	-	41.0
長野県茅野市	60.4	-	-	60.4
長野県佐久市	52.2	-	-	52.2
長野県千曲市	38.8	-	-	38.8
長野県安曇野市	3.7	-	-	3.7
長野県北佐久郡軽井沢町	50.8	-	-	50.8
長野県北安曇郡白馬村	17.3	-	-	17.3
長野県下高井郡山ノ内町	32.7	16.5	-	32.7
岐阜県岐阜市	68.6	-	-	68.6
岐阜県富山市	63.8	12.0	-	63.8
岐阜県下呂市	42.8	10.8	-	42.8
岐阜県静岡市	69.4	-	-	69.4
静岡県静岡市	79.1	-	-	79.1
静岡県浜松市	74.2	-	-	74.2
静岡県沼津市	77.0	-	-	77.0
静岡県熱海市	67.9	-	-	67.9
静岡県伊東市	69.7	-	-	69.7
静岡県下田市	2.2	2.2	-	2.2
静岡県伊豆市の国市	67.4	-	-	67.4
静岡県伊豆市	70.3	-	-	70.3
静岡県茂原郡東伊豆町	75.0	-	-	75.0
愛知県名古屋	82.5	-	-	82.5
愛知県豊田	75.4	-	-	75.4

参考第 1 2 表 施設所在地(主な市区町村)、従業者数(3区分) 別客室稼働率 (%)

施設所在地 (主な市区町村)	従業者数(3区分)			客室稼働率
	0~4人(1)	5~9人(1)	10人以上	
愛知県蒲郡市	62.6	-	62.6	58.5
愛知県知多郡南知多町	48.9	-	48.9	55.7
三重県津市	69.2	-	69.2	85.1
三重県伊勢市	65.6	-	65.6	86.6
三重県桑名市	81.1	-	81.1	75.4
三重県鳥羽市	71.5	-	71.5	63.3
三重県志摩市	65.4	-	65.4	73.7
滋賀県大津市	66.9	-	66.9	69.8
滋賀県彦根市	59.7	-	59.7	83.8
滋賀県長浜市	52.1	-	52.1	70.9
京都府京丹後市	80.6	23.7	81.0	65.1
京都府京都市	58.4	-	58.4	66.3
京都府南丹市	49.3	-	49.3	22.0
大阪府大阪市	87.9	-	87.9	86.3
大阪府泉佐野市	82.4	-	82.4	78.0
兵庫県神戸市	78.4	-	78.4	83.6
兵庫県姫路市	82.2	-	82.2	68.2
兵庫県洲本市	68.8	-	68.8	25.4
兵庫県豊岡市	67.3	11.2	73.5	-
奈良県奈良市	72.4	-	72.4	-
和歌山県和歌山市	82.8	-	82.8	-
和歌山県田辺市	58.2	-	58.2	-
和歌山県西牟婁郡白浜町	68.7	-	68.7	-
鳥取県鳥取市	77.1	-	77.1	-
鳥取県米子市	69.5	-	69.5	-
鳥取県東伯郡三朝町	54.6	-	54.6	-
鳥取県松江市	77.2	-	77.2	-
島根県浜田市	72.6	-	72.6	-
島根県出雲市	74.7	-	74.7	-
岡山県岡山市	81.6	-	81.6	-
岡山県倉敷市	73.2	-	73.2	-
広島県広島市	79.1	-	79.1	-
広島県呉市	60.9	-	60.9	-
広島県尾道市	77.4	-	77.4	-
広島県福山市	70.3	-	70.3	-
山口県下関市	55.9	-	55.9	-
山口県山口市	72.8	-	72.8	-
徳島県徳島市	68.9	-	68.9	-
香川県高松市	77.9	-	77.9	-
愛媛県松山市	77.3	-	77.3	-
愛媛県今治市	78.2	-	78.2	-
高知県高知市	62.1	-	62.1	-
福岡県北九州市	74.4	-	74.4	-
福岡県福岡市	76.0	-	76.0	-
福岡県久留米市	86.0	-	86.0	-
福岡県佐賀市	75.9	-	75.9	-
佐賀県唐津市	72.0	-	72.0	-
佐賀県武雄市	67.2	-	67.2	-
佐賀県藤津市	66.6	-	66.6	-
長崎県長崎市	75.5	-	75.5	-
長崎県佐世保市	83.2	-	83.2	-
長崎県諫早市	83.0	-	83.0	-
長崎県平戸市	65.3	-	65.3	-
長崎県松浦市	5.6	5.6	-	-
長崎県五島市	0.0	0.0	-	-
長崎県雲仙市	12.5	12.5	-	-
長崎県南島原市	51.0	-	51.0	-
熊本県熊本市	0.0	0.0	-	-
熊本県上天草市	80.8	-	80.8	-
熊本県上天草市	57.8	-	57.8	-

(%)

施設所在地 (主な市区町村)	従業者数(3区分)			客室稼働率
	0~4人(1)	5~9人(1)	10人以上	
熊本県阿蘇市	-	-	-	58.5
熊本県天草市	29.7	-	-	55.7
熊本県阿蘇郡南小国町	-	-	-	85.1
大分県大分市	-	-	-	86.6
大分県別府市	-	-	-	75.4
大分県日田市	-	-	-	63.3
大分県由布市	30.9	56.6	-	73.7
宮崎県宮崎市	-	-	-	69.8
鹿児島県鹿児島市	-	-	-	83.8
鹿児島県指宿市	-	-	-	70.9
鹿児島県薩摩川内市	-	-	-	65.1
鹿児島県霧島市	-	-	-	66.3
鹿児島県熊毛郡屋久島町	22.0	-	-	22.0
沖縄県那覇市	-	-	-	86.3
沖縄県石垣市	-	-	-	78.0
沖縄県名護市	-	-	-	83.6
沖縄県宮古島市	50.9	-	-	68.2
沖縄県八重山郡竹富町	25.4	-	-	25.4

1) 従業者数10人未満の施設については、標本調査を実施している。
 ※ 本表は市区町村別、従業者数別に10施設以上の回収があったものについて表章している。
 ※ 本表は、実数から計算した稼働率を表章しており、未回収分を推定した数値ではない。

参考第13表 施設所在地(47区分及び運輸局等)、従業員数(3区分)、宿泊目的割合(2区分)別施設数並びに施設所在地(47区分及び運輸局等)、宿泊施設タイプ(6区分)別施設数(従業員数10人以上の施設)

(施設)

施設所在地(47区分及び運輸局等)	従業員数(3区分)、宿泊目的割合(2区分)										宿泊施設タイプ(6区分)						
	10~29人		30~99人		100人以上		旅館	リゾートホテル	ビジネスホテル	シティホテル	簡易宿所	会社・団体の宿泊所					
	1)	観光目的の宿泊者が50%未満	1)	観光目的の宿泊者が50%以上	1)	観光目的の宿泊者が50%未満											
施設所在地 計	12,051	7,080	4,960	7,003	3,790	3,210	4,018	2,590	1,430	1,030	710	4,350	1,390	4,180	950	760	420
01北海道	680	380	300	369	170	200	234	140	90	77	70	200	100	260	90	30	10
02青森県	163	70	90	103	40	60	50	30	20	10	10	60	10	60	20	10	-
03岩手県	213	110	110	124	50	70	80	40	40	9	10	100	30	60	20	10	0
04宮城県	239	110	130	140	60	80	78	40	40	21	20	90	10	100	20	10	0
05秋田県	176	110	70	113	70	40	57	30	20	6	0	90	10	40	10	20	0
06山形県	223	150	70	143	100	40	69	50	20	11	10	120	20	50	10	10	10
07福島県	358	220	140	234	130	110	101	70	30	23	20	180	40	100	10	20	10
08茨城県	187	70	120	119	90	90	56	30	20	12	0	130	50	110	10	10	0
09栃木県	297	200	100	168	110	50	116	80	40	13	10	130	30	60	10	10	20
10群馬県	241	170	70	140	90	88	88	20	20	13	10	130	30	80	10	10	10
11埼玉県	144	30	110	76	10	70	58	20	40	0	0	20	20	90	20	0	0
12千葉県	336	210	130	173	90	80	110	80	30	53	40	80	70	110	30	30	10
13東京都	727	210	520	434	120	310	195	40	150	98	60	120	50	490	120	60	10
14神奈川県	433	220	180	248	140	110	144	80	60	41	30	200	30	150	40	20	60
15新潟県	348	250	130	215	130	80	113	80	30	20	10	200	30	90	10	10	10
16富山県	134	90	50	72	50	40	55	20	20	7	0	60	10	40	10	10	0
17石川県	206	150	50	96	60	40	86	70	10	24	20	100	10	60	10	10	-
18福井県	121	90	40	65	50	20	60	30	20	6	10	60	10	30	10	10	0
19山梨県	227	190	40	130	100	30	81	70	10	16	20	100	50	30	10	30	10
20長野県	582	440	140	374	280	100	185	30	20	15	20	280	100	120	20	40	30
21岐阜県	211	170	40	119	90	60	75	60	10	17	20	100	40	40	10	10	10
22静岡県	644	440	200	358	220	130	237	180	60	49	40	270	110	160	20	20	60
23愛知県	378	140	230	232	80	160	116	60	60	30	10	80	20	180	50	30	20
24三重県	257	170	80	141	80	60	92	70	20	24	20	130	40	70	10	10	10
25滋賀県	149	90	60	85	40	40	40	30	20	15	0	40	20	50	10	0	0
26京都府	418	340	80	257	200	100	126	50	20	35	30	190	20	100	50	10	10
27大阪府	352	160	200	182	80	110	111	50	60	59	30	30	10	230	60	20	10
28兵庫県	384	260	120	209	120	90	120	90	30	55	50	170	50	100	20	30	20
29奈良県	101	90	10	67	60	10	29	30	-	5	0	60	0	40	10	10	0
30和歌山県	157	110	50	99	60	40	43	40	10	15	10	70	30	40	10	10	0
31鳥取県	95	60	30	30	20	20	30	30	10	4	0	60	0	20	10	10	-
32島根県	141	80	60	98	50	50	39	30	10	5	0	70	10	60	10	0	0
33岡山県	159	70	90	94	40	60	53	20	30	12	10	40	20	70	20	10	0
34広島県	247	100	140	144	50	90	82	50	40	21	0	60	20	100	30	30	0
35山口県	161	90	70	94	50	50	54	40	20	13	10	70	10	60	10	10	0
36徳島県	84	50	40	51	30	20	3	10	10	3	0	30	10	30	0	10	0
37香川県	106	60	40	61	30	30	36	20	10	9	10	30	10	30	10	20	0
38愛媛県	137	70	70	78	40	40	46	30	20	13	10	50	10	60	10	10	10
39高知県	95	50	50	59	30	30	28	20	10	8	10	50	10	40	10	10	-
40福岡県	303	120	190	168	60	110	105	50	60	30	10	60	20	160	40	20	10
41佐賀県	113	70	40	73	50	30	34	20	10	6	0	60	10	30	10	10	0
42長崎県	205	110	100	112	40	70	74	50	30	19	10	60	30	70	20	10	0
43熊本県	290	170	120	174	100	70	104	70	40	12	10	130	20	90	10	20	10
44大分県	226	170	60	139	100	40	78	60	20	9	10	130	30	50	10	10	0
45宮崎県	112	60	50	68	40	38	10	20	20	6	10	30	10	50	10	10	0
46鹿児島県	223	110	110	120	87	50	87	50	20	16	10	60	10	80	20	20	0
47沖縄県	268	220	50	138	100	40	83	70	10	47	50	10	110	100	30	20	0
運輸局等(再掲) ³⁾																	
北海道運輸局	680	380	300	369	170	200	234	140	90	77	70	200	100	260	90	30	10
東北運輸局	1,372	760	610	857	450	410	435	260	180	80	50	650	130	400	90	80	30
関東運輸局	2,592	1,320	1,270	1,488	700	780	848	470	370	256	150	110	660	290	1,110	170	130
北陸信越運輸局	1,611	910	360	757	520	240	439	340	100	74	50	650	150	500	50	40	0
中部運輸局	1,561	1,050	510	899	560	340	478	340	140	184	150	650	220	470	100	70	100
近畿運輸局	1,561	1,050	510	899	560	340	478	340	140	184	150	650	220	470	100	70	100
中国運輸局	803	400	400	477	210	270	271	160	110	55	30	290	60	310	70	60	50
四国運輸局	422	230	190	249	120	120	140	80	60	33	20	140	40	160	30	40	10
九州運輸局	1,472	810	660	854	440	410	520	310	210	98	60	550	170	530	100	100	30
沖縄総合事務局	268	220	50	138	100	40	83	70	10	47	50	10	110	100	30	20	0

1) 観光目的の割合不詳を含む。

2) 宿泊施設タイプ不詳を含む。

3) 長野県は北陸信越運輸局、福井県は中部運輸局に含まれる。

参考第 1 4 表 施設所在地 (47 区分及び運輸局等)、従業者数 (3 区分)、宿泊目的割合 (2 区分) 別延べ宿泊者数 (従業者数 10 人以上の施設) 並びに施設所在地 (47 区分及び運輸局等)、宿泊目的割合 (2 区分) 別外国人延べ宿泊者数 (従業者数 10 人以上の施設)

(人泊)

施設所在地 (47 区分 及び運輸局等)	延べ 宿泊者数 1)	従業者数 (3 区分)、宿泊目的割合 (2 区分)					外国人延べ 宿泊者数 1)	宿泊目的割合 (2 区分)					
		10～29 人		30～99 人		100 人以上		うち					
		観光目的の 宿泊者が 50%以上	観光目的の 宿泊者が 50%未満	観光目的の 宿泊者が 50%以上	観光目的の 宿泊者が 50%未満	観光目的の 宿泊者が 50%以上		観光目的の 宿泊者が 50%未満	観光目的の 宿泊者が 50%以上	観光目的の 宿泊者が 50%未満			
平成30年3月	37,160,040	19,494,470	17,642,140	8,103,130	13,550,340	7,039,780	6,499,780	11,663,440	8,624,210	3,039,230	6,261,100	3,887,510	2,372,600
01北海道	2,426,750	1,648,520	778,220	215,900	385,720	471,870	345,360	1,057,900	960,750	97,150	595,110	506,190	88,920
02青森県	244,480	89,530	154,950	23,390	97,160	38,990	58,180	32,310	27,160	5,150	13,630	6,990	6,630
03岩手県	377,690	154,490	223,190	29,370	103,090	88,300	115,760	41,160	36,820	4,340	10,930	7,650	3,280
04宮城県	701,050	291,020	410,030	36,820	202,890	127,690	173,830	159,820	126,510	33,310	17,850	6,190	11,660
05秋田県	188,680	66,890	121,790	24,450	54,620	33,500	87,210	22,400	8,940	8,940	5,570	3,530	2,040
06山形県	312,800	154,780	158,020	60,870	52,550	67,160	79,740	52,470	26,750	25,720	9,470	6,920	2,550
07福島県	630,220	351,210	279,010	63,500	171,920	149,310	193,520	151,970	138,400	13,570	15,930	11,130	4,800
08茨城県	420,380	118,070	302,310	26,300	180,880	76,790	116,400	46,310	14,990	31,330	18,100	1,560	16,530
09栃木県	656,140	398,300	257,840	190,080	113,370	173,860	160,690	154,090	6,610	6,610	18,360	8,320	10,040
10群馬県	585,010	393,000	192,010	67,730	113,580	193,300	78,430	131,970	131,970	-	23,040	18,370	4,660
11埼玉県	349,290	40,270	309,010	4,550	146,250	31,250	110,720	56,520	4,480	52,040	13,590	900	12,690
12千葉県	2,077,000	1,479,710	597,280	377,640	394,680	280,610	114,060	1,044,890	1,044,890	259,780	271,360	157,930	113,440
13東京都	4,886,470	3,128,740	1,462,760	371,150	1,080,610	344,240	1,116,530	1,962,930	1,962,930	1,031,330	1,741,890	906,720	835,170
14神奈川県	1,481,690	718,570	763,120	200,480	536,350	243,440	292,910	424,960	274,650	150,310	178,580	100,040	78,540
15新潟県	829,820	312,160	317,670	64,050	163,390	118,720	114,160	169,500	129,390	40,110	15,730	7,760	7,970
16富山県	234,650	87,180	147,480	25,260	67,490	57,270	31,900	4,640	27,260	27,260	11,390	4,390	7,000
17石川県	685,490	420,270	265,210	97,750	146,070	103,770	159,010	143,630	15,380	15,380	57,680	40,330	17,350
18福井県	248,090	136,740	111,350	20,060	35,180	73,780	73,950	45,110	42,900	2,220	2,200	2,000	2,040
19山梨県	515,400	423,160	92,240	109,010	64,830	240,600	214,390	100,960	99,760	1,200	141,840	133,810	8,030
20長野県	1,007,810	660,430	347,390	162,850	192,890	202,660	119,760	229,640	194,910	34,730	77,780	57,870	19,900
21岐阜県	4,020,030	323,880	96,150	70,380	53,970	187,870	35,730	101,360	6,460	6,460	69,270	62,050	7,220
22静岡県	1,657,020	1,069,710	587,320	220,660	319,680	543,040	192,540	381,100	306,010	75,090	124,130	50,380	42,720
23愛知県	1,309,860	619,310	990,050	641,930	577,080	436,610	190,560	231,320	64,400	166,920	200,710	80,380	150,330
24三重県	586,070	386,770	199,300	55,650	101,880	248,360	159,860	180,180	171,260	8,920	27,430	18,960	8,480
25滋賀県	312,850	191,800	121,040	26,600	78,210	56,380	42,670	112,990	108,820	4,160	33,750	26,810	6,940
26京都府	1,289,720	1,057,310	232,410	225,690	485,440	333,500	479,680	479,680	479,680	-	373,650	333,410	40,240
27大阪府	2,841,210	1,296,900	1,544,300	292,400	556,500	989,040	420,080	568,950	584,220	418,850	881,740	538,120	343,620
28兵庫県	1,026,140	610,580	415,560	89,740	224,590	162,620	141,710	407,480	358,210	49,270	81,060	46,220	34,840
29奈良県	165,650	160,180	5,470	54,450	67,030	67,030	-	38,710	38,710	-	24,470	24,440	30
30和歌山県	407,800	317,120	90,680	71,990	63,150	101,180	18,230	153,850	144,550	9,300	31,290	22,890	8,400
31鳥取県	185,980	103,790	88,190	16,740	41,850	76,070	35,260	19,060	10,980	8,080	12,340	4,210	8,120
32徳島県	219,430	87,130	132,290	16,210	86,020	93,350	46,270	23,850	47,070	4,110	4,110	3,050	1,060
33岡山県	391,350	101,880	289,470	24,560	158,490	44,770	106,360	57,160	32,540	24,620	40,180	8,710	31,470
34広島県	721,110	157,790	563,330	39,900	217,050	69,540	190,070	204,560	48,350	156,210	87,950	20,400	67,550
35山口県	323,080	133,550	189,530	26,960	114,040	66,940	63,990	51,150	39,650	11,500	8,920	4,240	4,690
36徳島県	146,320	64,940	81,380	13,610	50,530	20,000	31,330	31,330	31,330	-	9,390	5,550	3,850
37香川県	285,910	138,040	147,880	28,990	64,950	52,370	58,540	81,070	56,680	24,390	30,710	14,880	15,830
38愛媛県	340,550	118,280	222,260	14,250	99,720	63,980	85,820	76,780	40,050	36,730	17,730	6,760	10,970
39高知県	199,890	75,490	124,400	19,830	79,360	57,950	29,770	42,750	27,480	15,270	5,480	2,350	3,140
40福岡県	1,264,270	265,210	999,060	493,670	68,600	425,070	509,940	139,170	365,770	269,660	282,270	64,900	197,370
41佐賀県	229,640	114,090	114,090	38,280	60,190	102,260	50,200	28,900	25,200	3,700	33,530	19,230	14,300
42長崎県	549,910	273,900	276,010	37,590	132,810	170,410	138,480	162,030	157,300	4,720	47,040	29,380	17,670
43熊本県	572,480	242,830	329,650	211,010	143,620	293,320	141,630	68,150	33,820	34,340	87,460	55,820	31,630
44大分県	558,850	372,310	186,540	205,600	117,050	207,610	150,230	57,380	145,640	133,530	105,440	89,920	15,520
45宮崎県	306,340	119,890	175,670	28,110	86,420	31,370	32,690	60,440	59,090	1,350	31,230	22,550	7,690
46鹿児島県	591,740	282,910	307,170	34,170	164,960	239,820	111,370	128,460	151,130	13,750	66,640	39,540	26,900
47沖縄県	1,594,950	1,415,870	179,090	412,100	260,520	151,580	404,170	27,510	751,180	-	321,280	302,520	18,770
運輸局等(再掲)②													
北海道運輸局	2,426,750	1,648,520	778,220	215,900	385,720	471,870	345,360	1,057,900	960,750	97,150	595,110	506,190	88,920
東北運輸局	2,454,900	1,107,920	1,346,990	238,410	676,690	504,940	574,740	460,130	364,570	95,560	73,370	42,410	30,970
関東運輸局	10,971,370	5,317,820	5,642,550	1,010,130	3,237,660	2,216,560	1,993,130	4,189,020	2,756,160	1,432,860	2,406,760	1,327,650	1,079,110
北陸運輸局	2,557,780	1,480,030	1,077,740	349,910	569,850	1,047,970	657,560	390,410	590,050	117,480	110,340	110,340	52,230
中部運輸局	4,221,080	2,236,910	1,984,170	1,519,390	431,600	1,756,150	1,119,390	636,760	945,540	259,610	495,790	215,000	210,790
近畿運輸局	6,043,370	3,633,900	2,409,460	1,783,100	1,022,830	2,064,290	1,159,230	905,060	2,195,970	481,580	1,425,960	991,900	434,060
中国運輸局	1,843,940	584,140	1,259,810	741,810	419,460	746,350	304,400	441,950	355,780	200,410	153,500	40,620	112,890
四国運輸局	972,670	396,750	575,920	76,670	294,560	204,970	164,540	371,230	231,930	76,390	63,320	29,540	33,780
九州運輸局	4,073,230	2,388,190	1,494,470	362,690	1,130,120	1,692,810	702,150	979,880	885,950	607,770	633,420	321,340	311,090
沖縄総合事務局	1,594,950	1,415,870	179,090	412,100	260,520	151,580	404,170	27,510	751,180	-	321,280	302,520	18,770

1) 宿泊目的割合不詳を含む。
2) 長野県は北陸信越運輸局、福井県は中部運輸局に含まれる。

参考第 15 表 施設所在地(47区分及び運輸局等)、従業者数(3区分)、宿泊目的割合(2区分)別実宿泊者数
並びに施設所在地(47区分及び運輸局等)、宿泊目的割合(2区分)別外国人実宿泊者数(従業者数10人以上の施設)

施設所在地(47区分 及び運輸局等)	従業者数(3区分)、宿泊目的割合(2区分)								宿泊目的割合(2区分)					
	10~29人		30~99人		100人以上		うち外国人 実宿泊者数 1)		観光目的の 宿泊者が 50%以上		観光目的の 宿泊者が 50%未満			
	1)		1)		1)		1)		観光目的の 宿泊者が 50%以上		観光目的の 宿泊者が 50%未満			
	観光目的の 宿泊者が 50%以上	観光目的の 宿泊者が 50%未満	観光目的の 宿泊者が 50%以上	観光目的の 宿泊者が 50%未満	観光目的の 宿泊者が 50%以上	観光目的の 宿泊者が 50%未満	観光目的の 宿泊者が 50%以上	観光目的の 宿泊者が 50%未満	観光目的の 宿泊者が 50%以上	観光目的の 宿泊者が 50%未満	観光目的の 宿泊者が 50%以上	観光目的の 宿泊者が 50%未満		
平成30年3月	28,262,310	15,211,260	13,033,240	8,889,240	2,956,670	10,706,140	5,762,110	4,935,640	8,666,930	6,492,480	2,174,440	3,951,350	2,477,900	1,472,980
01北海道	1,753,470	1,179,470	574,010	406,410	162,120	244,290	352,940	259,710	734,410	664,410	70,000	402,120	345,370	56,750
02青森県	197,610	79,290	118,320	83,720	20,510	63,210	33,280	50,480	30,130	25,490	4,630	10,560	6,170	4,390
03岩手県	299,920	135,460	164,460	98,400	26,110	72,290	163,820	74,910	37,790	34,440	3,260	8,630	6,280	2,350
04宮城県	553,480	265,370	288,120	163,640	31,760	131,880	124,740	152,690	152,690	121,190	31,500	13,050	5,560	7,490
05秋田県	144,510	51,210	93,300	61,400	18,830	42,570	25,880	39,580	17,660	6,510	11,150	4,020	2,700	1,320
06山形県	233,570	124,850	108,720	78,740	44,230	34,510	55,380	54,010	45,430	25,240	20,190	5,670	4,280	1,390
07福島県	502,470	309,500	192,970	160,460	109,910	203,440	131,470	171,970	138,570	127,480	11,090	10,510	7,730	2,780
08茨城県	310,760	92,750	218,010	117,970	16,650	101,310	62,820	93,100	36,870	13,270	23,600	13,380	10,510	12,170
09栃木県	559,980	354,020	205,960	160,010	65,660	94,360	254,660	147,160	107,500	141,200	4,100	14,150	6,530	7,620
10群馬県	511,870	366,290	145,580	142,160	61,830	80,330	181,490	65,250	122,970	122,970	-	20,090	16,910	3,180
11埼玉県	256,210	33,600	222,610	104,670	3,580	101,090	107,390	80,660	44,140	3,280	40,860	6,840	3,370	6,470
12千葉県	1,595,270	1,168,930	430,340	278,710	116,870	161,840	233,660	74,610	1,012,290	818,390	193,900	222,930	135,420	87,510
13東京都	3,223,080	2,203,710	1,011,980	252,260	84,430	1,002,930	206,190	796,740	1,118,170	552,640	565,530	846,180	397,710	448,470
14神奈川県	1,158,410	586,160	572,250	400,410	157,940	242,470	426,990	209,650	331,090	218,570	112,430	124,570	74,020	50,540
15新潟県	506,600	273,550	233,050	173,430	54,360	119,070	99,870	81,860	151,450	119,320	32,130	9,190	4,810	4,380
16富山県	198,960	80,510	118,460	75,220	23,720	51,500	97,200	44,100	26,550	3,690	22,860	9,270	3,990	5,280
17石川県	567,310	359,200	208,120	185,170	70,460	114,710	241,620	80,560	140,520	127,680	12,850	41,140	28,210	12,930
18福井県	212,430	127,350	85,080	41,050	17,060	23,990	69,490	59,290	42,610	40,800	1,800	3,730	2,110	1,620
19山梨県	456,150	378,870	77,280	145,000	93,680	51,320	216,430	24,820	94,720	93,580	1,140	132,530	125,840	6,700
20長野県	776,760	499,610	277,160	121,710	148,430	337,840	240,460	97,380	168,790	137,440	31,350	45,540	31,380	14,160
21岐阜県	368,690	296,450	72,240	102,170	60,270	41,900	166,950	142,500	99,370	93,690	5,880	60,330	54,930	5,410
22静岡県	1,407,210	958,780	448,430	420,960	194,230	226,730	645,270	488,430	340,980	276,120	64,860	111,780	77,510	34,270
23愛知県	1,020,790	268,930	751,860	485,320	54,560	430,760	346,100	157,660	188,440	189,370	132,660	145,880	39,800	106,080
24三重県	503,810	355,160	148,650	125,600	49,510	76,090	216,430	65,340	161,780	154,560	7,220	19,850	13,620	6,230
25滋賀県	255,970	172,440	83,530	73,840	23,990	49,840	81,240	50,600	100,900	97,850	3,050	25,660	21,670	3,990
26京都府	852,200	697,710	154,490	208,020	147,160	60,860	346,200	252,570	297,980	297,980	-	190,180	167,380	22,800
27大阪府	1,963,870	880,820	1,083,050	565,170	189,960	375,210	711,230	279,830	687,460	416,150	276,430	513,120	318,710	194,410
28兵庫県	470,490	543,430	327,070	253,430	80,780	172,660	262,810	146,500	354,250	316,150	38,090	62,550	36,620	25,920
29奈良県	133,700	130,900	2,790	44,740	41,950	2,790	57,270	13,750	31,680	119,780	8,080	20,310	20,290	20
30和歌山県	341,330	268,560	72,780	107,030	56,080	50,950	106,440	92,690	127,860	119,780	8,080	26,930	20,900	6,020
31鳥取県	161,430	94,910	66,520	42,960	13,320	29,640	70,680	30,460	17,330	10,910	6,420	8,730	3,660	5,070
32島根県	178,250	79,190	99,060	62,530	13,920	48,620	36,460	23,040	23,040	23,040	-	3,500	2,680	830
33岡山県	315,250	90,420	224,830	116,450	19,080	116,450	129,830	40,410	89,420	90,930	18,960	28,680	7,880	20,790
34広島県	597,320	142,250	455,070	199,990	34,820	165,170	225,960	62,950	163,000	171,370	44,470	67,950	18,340	49,620
35山口県	263,360	119,760	143,600	103,130	19,810	83,320	61,080	50,360	48,780	38,860	9,920	6,840	3,570	3,270
36徳島県	118,160	58,360	59,800	49,620	11,600	38,020	39,910	21,780	28,630	28,630	-	7,800	4,760	3,040
37香川県	231,850	124,410	107,440	71,160	25,120	46,040	43,170	70,710	73,530	55,300	18,230	23,500	13,200	10,300
38愛媛県	289,430	109,290	180,140	91,550	12,440	79,110	130,140	59,430	67,740	37,420	30,320	14,600	6,280	8,320
39高知県	163,290	62,990	100,300	82,130	16,700	65,420	45,770	22,600	35,390	23,110	12,280	4,050	2,030	2,020
40福岡県	973,790	206,780	767,010	360,950	51,860	309,090	402,980	294,760	209,860	46,700	163,160	177,570	44,080	133,480
41佐賀県	185,480	106,110	79,370	76,400	33,260	43,150	50,380	33,020	25,680	22,470	3,210	29,370	16,950	12,420
42熊本県	2,049,640	1,212,860	836,790	703,950	270,240	433,700	103,160	148,570	148,570	145,750	3,010	36,540	25,230	11,310
43鹿嶋市	3,512,930	2,006,670	1,506,260	1,175,100	375,630	799,470	1,503,520	1,009,160	834,310	388,130	99,180	105,140	68,400	36,750
44大分県	4,417,560	2,693,860	1,723,710	1,252,230	539,910	712,320	1,565,200	879,460	1,600,130	1,274,480	325,650	838,760	585,580	253,180
45宮崎県	1,515,600	526,520	989,080	558,130	100,960	457,170	647,060	277,350	310,410	148,210	162,200	115,700	36,120	79,580
46鹿児島県	802,720	355,040	447,680	294,450	65,860	228,590	144,730	158,260	205,280	144,450	60,840	49,950	26,270	23,680
47沖縄県	3,256,870	1,438,140	1,809,210	1,131,640	300,350	830,160	1,361,150	758,290	764,080	543,320	220,760	479,610	262,040	217,100
沖縄総合事務局	946,230	841,330	104,900	270,060	181,120	88,940	272,830	256,870	403,350	403,350	-	185,220	175,240	9,980
運輸局等(再掲)②														
北海道運輸局	1,753,470	1,179,470	574,010	406,410	162,120	244,290	352,940	259,710	734,410	664,410	70,000	402,120	345,370	56,750
東北運輸局	1,931,550	965,880	646,360	454,330	192,000	278,370	463,330	329,690	422,180	340,330	81,830	52,430	32,720	19,710
関東運輸局	8,075,720	3,991,690	4,075,740	2,450,910	768,470	1,674,160	2,719,330	1,259,330	2,905,470	1,963,920	941,560	1,380,840	758,180	622,660
北陸信越運輸局	2,049,640	1,212,860	836,790	703,950	270,240	433,700	103,160	148,570	148,570	145,750	3,010	36,540	25,230	11,310
中部信越運輸局	3,512,930	2,006,670	1,506,260	1,175,100	375,630	799,470	1,503,520	1,009,160	834,310	388,130	99,180	105,140	68,400	36,750
近畿運輸局	4,417,560	2,693,860	1,723,710	1,252,230	539,910	712,320	1,565,200	879,460	1,600,130	1,274,480	325,650	838,760	585,580	253,180
中国運輸局	1,515,600	526,520	989,080	558,130	100,960	457,170	647,060	277,350	310,410	148,210	162,200	115,700	36,120	79,580
四国運輸局	802,720	355,040	447,680	294,450	65,860	228,590	144,730	158,260	205,280	144,450	60,840	49,950	26,270	23,680
九州運輸局	3,256,870	1,438,140	1,809,210	1,131,640	300,350	830,160	1,361,150	758,290	764,080	543,320	220,760	479,610	262,040	217,100
沖縄総合事務局	946,230	841,330	104,900	270,060	181,120	88,940	272,830	256,870	403,350	403,350	-	185,220	175,240	9,980

1) 宿泊目的割合不詳を含む。
2) 長野県は北陸信越運輸局、福井県は中部運輸局に含まれる。

参考第16表 施設所在地(47区分及び運輸局等)、宿泊施設タイプ(6区分)別延べ宿泊者数(従業員数10人以上の施設)並びに施設所在地(47区分及び運輸局等)、宿泊施設タイプ(6区分)別外国人延べ宿泊者数(従業員数10人以上の施設)

施設所在地(47区分及び運輸局等)	宿泊施設タイプ(6区分)						宿泊施設タイプ(6区分)						(人泊)	
	延べ宿泊者数 ¹⁾	旅館	リゾートホテル	ビジネスホテル	シティホテル	簡易宿所	会社・団体の宿泊所	外国人延べ宿泊者数 ¹⁾	旅館	リゾートホテル	ビジネスホテル	シティホテル		簡易宿所
平成30年3月	37,160,040	6,756,090	6,484,590	15,960,130	6,801,740	7,86,920	370,580	6,261,100	619,850	884,750	2,377,200	2,281,090	85,760	12,450
01北海道	2,426,750	600,610	391,010	861,950	535,820	32,030	5,340	595,110	163,820	131,640	121,740	173,630	4,280	10
02青森県	244,480	60,440	12,580	147,490	21,870	2,100	940	13,630	4,160	1,410	5,970	2,090	0	0
03岩手県	377,690	107,950	59,190	157,560	43,350	8,700	940	10,930	1,770	5,720	2,290	960	170	0
04宮城県	701,050	192,850	59,180	349,350	76,740	21,100	1,830	17,850	2,660	2,660	10,350	4,050	20	0
05秋田県	188,680	60,370	10,190	85,670	26,190	5,830	4,520	5,570	2,860	510	1,490	700	0	0
06山形県	312,800	130,420	12,740	130,420	25,490	4,580	4,580	9,470	6,090	720	1,680	980	0	0
07福島県	630,220	231,230	131,040	240,190	14,880	8,690	4,190	15,930	3,010	7,180	3,910	390	1,440	0
08茨城県	420,380	99,260	13,340	251,300	48,880	1,280	6,230	18,100	1,500	170	11,110	5,320	0	10
09栃木県	696,140	204,390	185,740	236,130	17,100	5,130	7,660	18,360	4,840	2,990	9,850	650	10	0
10群馬県	585,010	293,560	93,160	168,410	21,250	4,580	4,060	23,590	9,010	9,210	3,830	990	0	0
11埼玉県	349,290	27,660	16,360	243,990	60,440	290	550	13,590	70	750	7,470	5,300	0	0
12千葉県	2,077,000	129,340	1,182,420	422,060	279,790	43,230	20,150	271,360	230	65,130	74,490	131,110	200	210
13東京都	4,886,470	109,010	61,140	2,706,150	1,834,800	151,640	23,730	1,741,890	36,320	19,110	763,670	897,610	24,180	1,000
14神奈川県	1,481,690	180,450	242,220	678,710	309,540	16,990	53,780	178,980	26,750	25,810	70,680	53,960	1,300	90
15新潟県	629,820	189,260	120,780	257,280	50,020	6,060	6,420	15,730	7,430	500	4,500	3,290	0	0
16富山県	234,650	59,980	11,620	129,350	28,470	750	4,490	11,390	510	980	5,390	4,450	0	50
17石川県	685,490	208,690	30,080	342,260	97,270	7,180	-	57,680	5,370	250	35,030	17,030	0	-
18福井県	248,090	60,300	23,550	97,560	16,190	2,780	1,710	4,240	1,910	250	1,720	360	0	0
19山梨県	155,400	210,350	180,170	90,320	10,270	16,670	7,610	141,840	50,680	78,790	9,540	480	2,290	50
20長野県	1,007,810	301,090	309,090	306,200	60,160	16,510	14,760	77,780	13,520	42,260	14,340	7,650	0	0
21岐阜県	420,030	147,300	125,280	89,820	38,700	6,760	12,180	69,270	21,200	23,690	5,390	14,620	50	4,330
22静岡県	1,657,020	550,010	458,650	497,500	91,370	10,090	49,400	124,130	17,630	52,590	31,110	22,450	340	20
23愛知県	1,309,860	336,900	61,130	732,840	311,030	52,180	16,100	200,710	11,250	2,270	95,040	90,280	1,020	850
24三重県	586,070	224,650	153,340	175,340	25,000	1,500	6,240	27,430	5,730	9,990	9,510	2,200	0	0
25滋賀県	312,850	75,160	78,710	106,060	39,000	8,470	5,450	33,750	8,750	7,890	5,650	11,430	30	0
26京都府	1,289,720	206,060	37,480	481,040	500,820	50,740	13,580	373,650	34,840	8,640	117,760	186,530	24,910	970
27大阪府	2,841,210	38,590	296,870	1,521,950	886,760	86,800	10,260	881,740	11,600	14,370	446,970	389,400	16,280	3,130
28兵庫県	1,026,140	303,430	195,230	338,660	148,600	16,590	24,230	81,060	15,830	10,060	22,730	32,110	320	20
29奈良県	165,650	51,330	20,590	41,030	43,110	8,850	740	24,470	4,440	3,460	8,370	8,200	10	0
30和歌山県	407,800	191,460	94,240	85,190	11,120	21,590	4,180	31,290	19,990	2,870	7,140	1,210	70	0
31鳥取県	188,980	100,780	710	66,390	19,350	1,740	-	12,340	4,130	7,530	680	0	-	-
32島根県	219,430	70,680	4,690	124,010	17,940	0	1,310	40,180	2,310	20	1,010	770	0	10
33岡山県	391,350	47,460	28,940	228,050	73,760	12,620	510	40,180	2,160	1,820	25,500	10,190	510	0
34広島県	721,110	60,080	48,710	390,430	172,260	44,910	4,730	87,950	4,470	5,750	37,080	40,050	250	350
35山口県	323,080	92,010	17,510	181,830	20,630	7,480	3,610	8,920	2,690	770	4,540	850	70	0
36徳島県	146,320	23,390	24,920	81,140	14,330	1,140	1,390	9,390	2,680	540	3,220	2,770	20	170
37香川県	285,910	66,460	54,600	106,520	45,550	12,500	280	30,710	6,120	8,170	10,590	5,680	1,160	0
38愛媛県	340,550	105,110	4,600	172,420	48,200	5,040	5,190	17,730	6,440	160	5,740	5,170	0	0
39高知県	199,890	43,950	13,410	106,270	32,500	3,770	-	5,480	1,360	160	2,240	1,620	110	-
40福岡県	1,264,270	42,780	79,240	845,870	261,700	14,950	19,730	262,270	1,140	33,870	149,170	76,790	240	1,070
41佐賀県	229,640	84,300	35,190	93,410	11,060	5,490	190	33,530	13,620	7,340	9,360	3,010	0	0
42熊本県	549,910	100,720	120,420	229,250	81,280	4,700	9,060	47,040	6,300	18,450	13,550	8,720	10	20
43鹿児島県	572,480	129,210	86,450	301,630	41,200	11,350	2,640	87,460	21,350	32,040	22,680	10,680	720	0
44大分県	558,850	189,000	170,200	179,980	14,530	2,490	2,650	105,440	37,230	45,720	19,870	1,590	1,040	0
45宮崎県	306,340	30,490	75,870	168,320	22,860	8,790	10	31,230	800	20,950	7,320	2,030	20	0
46鹿児島県	972,670	238,910	131,710	521,420	8,540	400	66,440	66,440	14,330	11,420	23,200	17,440	30	0
九州運輸局	4,073,250	708,210	663,920	2,093,370	516,740	56,310	34,680	633,420	94,790	169,780	245,440	120,260	2,070	1,090
沖縄総合事務局	1,594,950	5,000	955,440	437,620	166,440	22,360	8,090	321,280	1,600	165,700	125,610	23,630	4,640	100
運輸局等(再掲) ²⁾														
北海道運輸局	2,426,750	600,610	391,010	861,950	535,820	32,030	5,340	595,110	163,820	131,640	121,740	173,630	4,280	10
東北運輸局	2,454,900	788,430	284,920	1,110,680	208,530	50,390	11,950	73,370	18,660	18,200	25,690	9,170	1,640	0
関東運輸局	10,971,370	1,254,020	1,974,550	4,797,170	2,382,060	239,810	123,750	2,406,760	129,410	201,950	950,640	1,095,420	27,990	1,360
北陸信越運輸局	2,557,780	509,020	471,570	1,035,090	235,930	30,500	25,670	162,570	26,840	43,990	59,260	32,420	0	60
中部運輸局	4,221,080	1,164,850	821,950	1,593,060	482,300	73,290	85,630	425,790	57,720	88,780	142,780	129,910	1,410	5,190
近畿運輸局	6,043,370	866,030	723,130	2,573,320	1,629,410	193,030	58,440	1,425,960	95,450	47,300	608,620	628,870	41,620	4,110
中国運輸局	1,843,940	371,010	100,560	991,520	303,940	66,750	10,160	153,500	15,760	8,370	75,650	52,550	830	350
四国運輸局	972,670	238,910	131,710	466,350	140,570	22,460	6,850	63,320	15,810	9,030	21,790	15,240	1,880	170
九州運輸局	4,073,250	708,210	663,920	2,093,370	516,740	56,310	34,680	633,420	94,790	169,780	245,440	120,260	2,070	1,090
沖縄総合事務局	1,594,950	5,000	955,440	437,620	166,440	22,360	8,090	321,280	1,600	165,700	125,610	23,630	4,640	100

1) 宿泊施設タイプ不詳を含む。
2) 長野県は北陸信越運輸局、福井県は中部運輸局に含まれる。

参考第 1 7 表 施設所在地(47区分及び運輸局等)、宿泊施設タイプ(6区分)別実宿泊者数(従業者数10人以上の施設)並びに施設所在地(47区分及び運輸局等)、宿泊施設タイプ(6区分)別外国人実宿泊者数(従業者数10人以上の施設)

施設所在地(47区分及び運輸局等)	宿泊施設タイプ(6区分)						宿泊施設タイプ(6区分)						(人)	
	実宿泊者数 ¹⁾	旅館	リゾートホテル	ビジネスホテル	シティホテル	簡易宿所	会社・団体の宿泊所	うち外国人実宿泊者数 ¹⁾	旅館	リゾートホテル	ビジネスホテル	シティホテル		簡易宿所
平成30年3月	28,262,310	5,895,020	5,023,200	11,768,800	4,718,000	586,650	270,640	3,951,350	494,300	622,200	1,501,630	1,275,400	51,240	6,580
01北海道	1,753,470	458,390	242,590	630,550	393,970	23,600	4,380	402,120	118,150	80,160	79,020	122,200	2,590	10
02青森県	197,610	53,370	11,300	112,380	18,670	1,880	-	10,560	3,730	1,350	3,590	1,890	0	-
03岩手県	299,920	90,700	50,050	119,640	35,490	3,290	740	8,630	1,420	4,770	1,620	750	70	0
04宮城県	553,480	177,620	53,330	243,420	64,950	12,760	1,400	13,050	690	2,650	6,650	3,050	10	0
05秋田県	144,510	47,260	7,020	65,820	20,320	3,770	320	4,020	2,140	300	920	550	10	0
06山形県	233,570	109,940	9,980	88,750	19,050	3,860	3,860	5,670	3,820	390	930	530	0	0
07福島県	502,470	193,010	115,550	174,850	11,590	5,780	1,690	10,510	2,230	5,400	2,540	230	100	0
08茨城県	310,760	74,560	10,800	185,880	32,470	1,180	5,880	13,550	710	80	9,450	3,310	0	0
09栃木県	559,980	181,420	164,190	191,000	12,150	4,960	6,260	14,150	4,040	2,160	7,520	420	10	0
10群馬県	511,870	274,330	86,030	126,940	16,830	3,790	3,950	20,090	8,170	8,660	2,710	560	0	0
11埼玉県	256,210	23,240	13,230	173,720	45,350	290	380	6,840	60	650	3,070	3,060	0	0
12千葉県	1,599,270	107,640	900,530	314,470	233,790	31,020	11,810	222,930	210	43,860	64,000	114,700	110	50
13東京都	3,223,080	74,910	37,980	1,906,500	1,062,200	124,830	16,660	846,180	20,490	6,930	421,400	380,340	16,740	270
14神奈川県	1,138,410	158,550	211,200	509,840	223,610	14,360	40,850	124,570	22,870	20,940	46,100	33,830	740	90
15新潟県	506,600	167,200	103,430	187,890	39,080	3,480	5,520	9,190	4,560	270	2,340	2,020	0	0
16富山県	198,960	57,440	9,540	103,800	23,250	610	4,310	9,270	4,800	970	4,070	3,760	0	0
17石川県	567,310	195,250	25,700	263,970	77,540	4,850	-	41,140	5,010	210	24,160	11,760	0	-
18福井県	212,430	100,200	21,700	74,290	12,640	1,940	1,670	3,730	1,830	240	1,370	300	0	0
19山梨県	486,150	191,890	161,070	76,050	8,920	13,090	5,140	132,530	46,790	75,660	8,060	330	1,670	20
20長野県	776,760	254,830	120,050	243,150	49,310	7,920	11,500	45,940	8,900	20,970	9,850	5,810	0	0
21岐阜県	368,690	134,910	118,420	69,520	30,280	5,650	9,900	60,330	18,040	21,740	4,400	11,820	40	4,290
22静岡県	1,407,210	498,400	404,200	379,260	76,730	8,730	39,900	111,780	15,670	50,810	25,100	20,070	110	20
23愛知県	1,020,790	118,200	55,630	505,750	241,350	41,540	13,330	145,880	10,880	10,880	66,860	64,720	730	570
24三重県	503,810	205,820	140,800	132,070	18,640	990	5,490	19,850	5,010	5,450	8,150	1,240	0	0
25滋賀県	255,970	67,590	73,320	75,040	28,140	7,690	4,190	25,660	7,560	6,430	3,890	8,040	30	0
26京都府	852,200	156,040	26,020	313,530	31,080	31,630	9,000	190,180	21,300	4,130	61,890	88,920	13,470	460
27大阪府	1,963,870	34,360	222,320	1,074,630	564,070	61,900	6,590	513,120	9,970	10,190	277,620	206,620	8,390	330
28兵庫県	870,490	279,240	173,980	270,300	117,450	12,470	17,050	62,550	13,750	8,280	16,360	23,950	200	10
29奈良県	133,700	43,790	17,760	32,460	33,410	5,690	580	20,310	3,670	2,960	6,760	6,910	10	0
30和歌山県	341,330	165,480	76,480	68,310	9,460	18,190	3,420	26,930	18,450	2,430	4,960	1,020	70	0
31鳥取県	161,430	93,330	90	51,420	15,290	1,290	-	8,730	3,550	0	4,710	0	0	-
32島根県	178,250	66,440	2,920	95,150	13,550	0	190	3,500	2,210	20	790	480	0	0
33岡山県	315,250	42,500	25,280	176,630	60,150	10,370	330	28,680	2,030	1,410	17,100	7,740	400	0
34広島県	597,320	57,310	39,550	315,560	145,990	37,170	1,740	67,950	3,970	4,460	27,640	31,640	220	30
35山口県	263,360	81,520	16,140	137,630	16,720	3,180	2,170	6,840	2,550	560	3,070	650	10	0
36徳島県	118,160	21,010	23,660	59,590	11,440	1,090	1,360	7,800	2,440	7,300	6,850	3,790	830	170
37香川県	231,850	59,410	50,630	77,020	34,250	10,360	1,800	23,500	4,730	3,300	6,850	3,670	0	0
38愛媛県	289,430	97,970	4,190	140,640	39,030	3,260	4,330	14,600	6,160	160	4,590	3,670	0	0
39高知県	163,290	37,490	11,020	87,390	24,920	2,460	-	4,050	1,210	150	1,200	110	110	-
40福岡県	973,790	35,750	66,550	641,480	206,350	12,590	12,060	177,570	930	23,280	100,090	52,870	160	240
41佐賀県	185,480	77,420	32,280	62,440	9,340	3,870	1,300	29,370	12,050	6,490	8,210	2,620	0	0
42長崎県	447,810	93,320	115,120	168,900	61,660	4,070	4,740	36,540	5,640	15,810	9,130	5,950	10	0
43熊本県	472,280	113,040	78,980	235,100	33,120	9,980	2,070	71,820	18,160	28,790	15,740	8,610	520	0
44大分県	488,830	174,350	159,630	138,410	11,920	2,030	2,500	96,110	33,970	42,860	17,020	1,410	850	0
45宮崎県	235,070	23,880	52,270	135,520	16,680	6,710	10	18,490	7,680	10,590	5,760	1,350	20	0
46鹿児島県	453,610	115,490	66,050	198,040	69,650	4,150	220	49,710	12,080	9,000	16,040	12,570	30	0
47沖縄県	946,230	3,230	525,610	289,090	111,170	14,290	2,840	185,220	1,270	79,640	85,950	15,400	2,940	30
運輸局等(再掲) ²⁾														
北海道運輸局	1,753,470	458,390	242,590	630,550	393,970	23,600	4,380	402,120	118,150	80,160	79,020	122,200	2,590	10
東北運輸局	1,931,550	671,910	247,240	804,870	170,070	29,460	8,010	52,130	14,960	14,960	16,240	7,010	190	0
関東運輸局	8,075,720	1,086,530	1,585,030	3,633,320	1,633,320	193,510	90,920	1,380,840	103,350	198,930	562,330	536,550	19,270	420
北陸信越運輸局	2,049,640	674,730	348,730	798,800	189,190	16,860	21,330	105,140	18,940	22,410	40,420	23,350	0	10
中部運輸局	3,512,930	1,057,530	740,750	1,205,890	379,630	58,550	70,280	341,570	51,430	80,360	105,870	98,150	890	4,870
近畿運輸局	4,417,560	746,490	589,880	1,834,270	1,068,610	137,480	40,840	838,760	74,700	34,430	371,190	335,460	22,170	800
中国運輸局	1,515,600	347,090	83,980	776,380	251,690	52,010	4,440	115,700	14,310	6,450	53,300	40,990	630	30
四国運輸局	802,720	215,880	94,540	109,640	109,640	17,180	5,880	49,950	14,540	8,050	15,320	10,910	960	170
九州運輸局	3,256,870	633,250	569,880	1,579,900	408,710	43,400	21,730	187,610	83,590	136,810	171,990	85,390	1,590	240
沖縄総合事務局	946,230	3,230	525,610	289,090	111,170	14,290	2,840	185,220	1,270	79,640	85,950	15,400	2,940	30

¹⁾宿泊施設タイプ不詳を含む。
²⁾長野県は北陸信越運輸局、福井県は中部運輸局に含まれる。

参考第18表 施設所在地(47区分及び運輸局等)、従業員数(3区分)、宿泊目的割合(2区分)別定員稼働率
並びに施設タイプ(6区分)別定員稼働率(従業員数10人以上の施設)

施設所在地(47区分 及び運輸局等)	従業員数(3区分)、宿泊目的割合(2区分)					宿泊施設タイプ(6区分)						会社・団体の 宿泊所				
	定員稼働率 1)、2)	10~29人		30~99人		100人以上	旅館	リゾート ホテル	ビジネス ホテル	シティ ホテル	簡易宿所					
		観光目的の 宿泊者が 50%未満	観光目的の 宿泊者が 50%以上	観光目的の 宿泊者が 50%未満	観光目的の 宿泊者が 50%以上								観光目的の 宿泊者が 50%未満	観光目的の 宿泊者が 50%以上		
平成30年3月	52.6	64.4	47.3	32.4	60.6	52.1	43.4	66.7	56.8	71.5	34.1	49.0	68.3	68.6	26.2	27.3
01北海道	48.5	54.9	40.5	31.3	50.0	46.2	40.4	57.7	56.3	65.3	37.1	40.7	61.7	58.6	33.4	28.0
02青森県	34.2	23.9	36.2	20.6	46.2	31.9	21.2	48.4	34.7	32.1	21.9	21.1	50.1	33.9	10.9	-
03岩手県	37.0	49.9	36.2	20.6	46.2	31.9	21.2	48.4	34.7	32.1	21.9	21.1	50.1	33.9	10.9	33.0
04宮城県	45.7	57.2	44.1	20.7	55.5	52.7	43.3	62.6	38.3	45.7	25.0	29.4	59.7	47.3	30.6	26.4
05秋田県	27.0	44.8	24.7	14.0	37.7	26.9	15.3	51.1	41.5	62.7	16.9	17.7	50.0	55.6	22.0	2.9
06山形県	33.7	25.4	29.8	22.9	35.9	38.6	26.9	60.6	39.2	65.4	26.2	16.5	59.6	56.6	8.0	26.5
07福島県	34.7	28.1	29.8	16.0	43.6	34.2	26.7	62.1	48.1	58.1	24.9	39.0	58.7	53.7	10.3	14.4
08茨城県	50.1	34.3	43.9	20.0	55.1	56.2	42.2	71.8	55.8	60.6	34.2	36.4	63.0	60.7	8.4	37.3
09栃木県	42.0	36.6	34.5	24.5	54.8	41.4	34.8	54.0	53.0	66.8	32.5	43.9	56.9	61.6	21.1	18.1
10群馬県	42.9	37.8	43.3	26.8	68.3	42.8	40.4	49.9	42.9	66.8	38.5	34.8	68.4	55.1	20.9	15.7
11埼玉県	59.7	31.4	64.8	23.9	68.5	53.3	30.6	67.4	65.4	65.6	39.9	25.1	69.9	66.2	10.9	7.0
12千葉県	61.4	65.8	52.7	43.3	61.9	55.3	51.4	68.1	66.8	68.5	35.0	69.7	56.8	70.2	34.2	40.1
13東京都	70.9	69.8	71.4	68.0	68.3	73.4	74.4	73.1	71.3	73.4	65.5	64.7	73.5	69.6	65.6	39.2
14神奈川県	61.6	66.5	55.2	48.0	60.9	60.9	56.1	65.6	73.2	77.7	42.5	66.8	68.6	73.7	33.6	34.2
15新潟県	39.0	30.1	37.3	20.1	56.0	33.8	25.2	52.6	53.4	52.2	23.9	52.3	58.9	57.3	13.4	27.0
16富山県	36.3	23.9	34.7	18.9	60.4	34.9	26.6	52.7	29.9	56.4	24.2	21.5	52.6	57.4	1.9	44.3
17石川県	52.5	46.3	56.3	46.0	68.2	48.7	42.1	67.0	54.3	66.2	37.8	31.8	71.7	74.1	14.2	-
18福井県	43.1	33.5	34.1	18.3	67.3	47.8	37.2	66.8	43.3	48.0	33.3	35.4	69.9	51.2	18.6	51.5
19山梨県	38.5	35.7	28.4	21.9	57.3	46.2	44.6	65.8	48.5	64.5	35.4	46.5	60.3	53.9	10.0	32.4
20長野県	32.7	27.4	51.5	17.3	48.2	35.7	31.3	55.8	40.9	57.8	25.6	31.5	56.2	49.4	11.0	12.9
21岐阜県	42.5	39.4	58.2	30.4	54.2	44.6	41.5	65.7	45.7	56.7	34.4	45.1	59.6	66.3	19.2	32.1
22静岡県	49.4	44.3	47.3	36.3	59.7	53.1	49.4	67.5	46.2	63.4	46.4	45.8	68.4	61.0	10.9	25.3
23愛知県	59.0	42.1	58.9	27.6	67.5	55.8	47.0	65.4	66.6	73.1	33.1	46.7	70.5	70.7	33.3	40.1
24三重県	47.0	42.0	40.5	27.1	55.5	52.2	46.3	67.7	47.1	68.1	26.9	59.3	61.6	77.5	17.1	32.9
25滋賀県	42.8	37.2	45.1	23.8	54.1	43.7	36.2	60.1	44.3	60.8	34.3	47.1	58.4	43.4	16.8	24.4
26京都府	61.9	61.1	65.6	46.0	72.9	64.1	61.3	72.8	77.2	77.2	35.0	40.2	80.9	79.0	38.0	32.2
27大阪府	77.8	75.6	79.7	71.9	81.5	76.6	77.6	76.0	78.2	82.9	44.8	73.5	79.9	82.6	56.9	31.2
28兵庫県	51.5	44.4	48.4	28.6	66.8	50.8	41.9	67.1	54.9	73.1	42.7	48.9	71.2	68.7	17.3	25.5
29奈良県	38.9	41.5	26.9	29.7	13.9	46.3	46.3	-	66.3	66.3	26.9	59.3	59.3	60.3	13.9	38.4
30和歌山県	42.6	39.9	39.6	31.2	57.2	47.8	47.9	47.1	41.8	66.7	37.2	43.2	59.3	64.4	41.4	38.4
31鳥取県	39.0	29.6	33.7	16.1	64.4	41.6	35.6	65.3	39.7	54.7	30.1	10.0	66.8	64.0	13.8	-
32島根県	44.2	31.6	34.7	19.3	53.7	47.5	47.5	76.6	43.0	43.0	28.6	41.6	61.8	60.8	0.0	25.1
33岡山県	50.9	31.5	51.9	22.1	65.5	48.8	32.4	62.1	53.5	74.4	26.7	32.8	67.8	61.4	30.1	9.6
34広島県	52.6	42.3	42.3	17.9	56.5	53.2	36.2	65.2	65.2	74.4	32.7	42.6	67.9	77.4	18.8	12.7
35山口県	47.2	34.8	47.6	25.4	60.1	47.5	36.3	69.9	45.3	76.9	32.3	38.3	65.7	55.0	27.4	28.1
36徳島県	41.8	31.2	38.5	17.9	55.9	44.7	31.9	60.3	45.1	-	25.1	42.0	58.5	53.3	4.5	22.7
37香川県	48.2	39.1	40.7	24.7	57.5	52.1	42.6	65.1	54.0	65.8	38.4	48.4	61.0	60.6	22.4	12.0
38愛媛県	54.9	43.3	52.6	27.4	60.5	55.7	44.5	68.5	56.8	63.8	45.9	49.2	68.6	60.6	12.7	44.2
39高知県	42.5	31.3	41.2	23.1	51.1	43.0	34.3	56.5	56.8	73.3	29.2	28.6	58.3	45.3	20.5	-
40福岡県	70.3	49.0	68.2	39.3	77.4	74.5	58.5	82.9	66.8	83.2	28.9	45.8	83.2	77.8	21.6	34.6
41佐賀県	45.5	36.7	40.1	27.3	60.0	50.6	42.0	64.3	50.3	57.1	35.1	45.6	72.0	61.6	20.3	1.5
42長崎県	56.3	48.2	47.6	28.2	59.1	51.5	31.9	79.1	82.3	83.9	51.2	65.1	73.7	61.4	18.6	31.7
43熊本県	46.8	35.6	45.4	34.0	54.5	48.9	38.2	66.4	42.9	73.2	33.7	34.7	65.7	71.7	22.8	11.0
44大分県	53.8	49.6	46.7	35.3	61.9	51.4	46.7	69.9	74.6	71.4	42.1	61.4	67.2	59.9	29.1	22.7
45宮崎県	47.7	37.9	45.0	25.0	61.0	52.4	44.3	67.6	45.4	21.1	30.8	40.5	67.2	60.6	13.6	0.3
46鹿児島県	55.4	45.5	53.1	28.6	69.3	64.0	46.0	74.7	54.6	80.7	43.4	40.5	74.9	69.3	17.9	22.4
47沖縄県	60.7	60.3	58.1	55.5	63.1	61.8	61.6	66.3	61.6	-	37.2	56.6	68.9	73.0	47.0	54.0
運輸局等(再掲) ³⁾																
北海道運輸局	48.5	54.9	40.5	31.3	50.0	46.2	40.4	57.7	56.3	65.3	37.1	40.7	61.7	58.6	33.4	28.0
東北運輸局	36.6	27.4	33.3	18.8	45.8	38.2	27.5	57.8	40.7	50.8	25.8	31.8	58.0	47.5	15.4	17.0
関東運輸局	59.7	53.2	53.9	39.7	64.3	58.2	49.0	68.2	66.7	72.2	37.5	59.2	68.8	69.6	37.6	32.2
北陸信越運輸局	38.4	31.4	34.7	21.8	54.4	37.9	31.6	56.9	47.7	58.3	27.4	34.7	60.7	60.5	10.7	17.3
中部運輸局	50.3	42.0	48.8	31.1	63.0	52.1	46.4	66.5	49.9	69.1	39.6	46.0	68.0	67.8	23.8	29.0
近畿運輸局	61.4	55.7	54.8	42.7	69.2	63.1	57.5	72.2	66.2	81.1	37.5	54.9	76.6	77.5	35.2	28.2
中国運輸局	48.4	32.0	44.4	19.8	59.3	48.5	35.0	66.2	59.2	47.1	30.2	37.7	66.6	69.1	20.7	16.7
四国運輸局	47.8	36.9	43.4	23.1	66.4	50.6	40.0	64.3	51.7	66.1	37.0	42.7	62.4	55.5	16.1	34.0
九州運輸局	56.2	44.1	52.2	32.1	65.3	57.1	43.6	75.0	62.2	74.9	37.1	48.0	74.7	71.0	19.3	25.0
沖縄総合事務局	60.7	60.3	58.1	55.5	63.1	61.8	61.6	66.3	61.6	-	37.2	56.6	68.9	73.0	47.0	54.0

1) 宿泊目的割合不詳を含む。

2) 宿泊施設タイプ不詳を含む。

3) 長野県は北陸信越運輸局、福井県は中部運輸局に含まれる。

参考第19表 施設所在地(47区分及び運輸局等)、従業員数(3区分)、宿泊目的割合(2区分)別利用客室数
並びに施設タイプ(6区分)別利用客室数(従業員数10人以上の施設)

(室)

施設所在地(47区分 及び運輸局等)	従業員数(3区分)				宿泊目的割合(2区分)				宿泊施設タイプ(6区分)					
	1) 利用客室数		2) 従業員数		1)		2)		旅館	リゾート ホテル	ビジネス ホテル	シティ ホテル	簡易宿所	会社・団体の 宿泊所
	観光目的の 宿泊者が 50%以上	観光目的の 宿泊者が 50%未満	観光目的の 宿泊者が 50%以上	観光目的の 宿泊者が 50%未満	観光目的の 宿泊者が 50%以上	観光目的の 宿泊者が 50%未満	観光目的の 宿泊者が 50%以上	観光目的の 宿泊者が 50%未満						
平成30年3月	22,639,760	8,437,070	8,406,780	3,208,440	5,795,910	3,760,450	2,035,460	2,611,190	2,632,120	12,552,720	4,258,890	425,540	159,290	
01北海道	1,397,460	804,620	592,840	128,710	266,810	241,510	254,880	251,110	176,440	639,290	311,910	15,510	3,190	
02青森県	186,870	69,740	137,130	16,390	82,200	70,390	50,360	29,880	6,330	131,550	17,720	1,990		
03岩手県	262,170	49,730	192,430	16,350	87,510	101,240	71,050	48,580	26,580	142,980	36,540	6,390	540	
04宮城県	133,040	121,960	343,240	10,600	177,950	200,100	140,480	74,500	23,870	295,830	56,750	16,620	890	
05秋田県	133,040	28,110	104,930	10,400	46,410	61,480	47,950	14,760	4,880	75,660	22,580	1,690	240	
06山形県	187,650	62,740	124,910	26,140	43,350	86,860	26,140	31,270	5,400	107,080	19,390	930	2,080	
07福島県	377,480	137,820	239,650	29,140	147,290	138,190	56,400	62,870	59,660	212,480	11,970	3,970	2,100	
08茨城県	297,570	38,520	259,060	14,090	130,820	126,390	103,540	32,760	5,510	217,230	39,370	390	2,310	
09栃木県	366,300	145,080	221,220	125,840	96,660	182,710	64,530	57,750	68,340	203,130	15,620	1,930	2,590	
10群馬県	319,530	151,370	168,160	30,820	101,160	141,510	67,000	46,040	39,750	149,870	18,400	750	1,560	
11埼玉県	271,670	15,920	255,750	2,510	123,850	105,020	10,450	94,570	6,800	208,720	46,450	40	360	
12千葉県	997,880	569,970	427,910	242,780	61,090	181,690	92,460	539,750	44,940	332,150	183,940	9,680	8,910	
13東京都	3,337,190	1,022,810	2,306,540	1,085,950	224,260	853,850	1,070,800	218,390	852,410	600,280	1,119,290	122,450	15,810	
14神奈川県	948,450	339,330	609,130	353,440	97,600	253,840	342,540	103,140	252,470	138,590	196,470	11,210	23,480	
15新潟県	391,610	115,230	276,380	171,190	143,780	147,130	45,500	101,630	73,290	30,960	227,730	39,480	2,330	
16富山県	159,720	34,200	125,520	8,060	59,010	70,260	25,310	44,950	830	5,110	112,070	20,800	2,010	
17石川県	379,850	189,060	190,780	150,720	101,050	155,230	75,360	79,870	73,900	13,430	237,150	56,590		
18福井県	144,350	47,340	97,020	38,350	30,640	93,550	64,520	12,250	1,860	86,400	11,600	770	570	
19山梨県	246,670	174,020	72,640	50,540	48,620	87,390	36,090	940	73,960	70,600	6,850	8,500	2,850	
20長野県	537,810	248,150	289,660	97,650	165,430	219,110	119,430	99,690	95,610	115,930	39,570	2,570	5,490	
21岐阜県	221,020	140,020	47,960	73,820	45,790	97,830	31,290	49,380	53,200	264,280	21,950	1,900	6,670	
22静岡県	889,590	411,460	478,130	353,400	90,960	373,950	212,470	161,480	162,250	204,700	417,620	2,700	17,530	
23愛知県	950,860	163,910	786,950	30,980	467,560	307,200	106,730	200,470	118,920	25,750	612,440	35,610	8,160	
24三重県	314,130	144,760	169,370	108,510	20,850	131,930	57,570	74,360	66,340	149,720	20,100	400	2,560	
25滋賀県	174,190	78,560	95,640	30,360	58,090	57,860	34,520	47,880	44,850	34,460	81,990	2,080	1,900	
26京都府	699,560	524,350	175,210	182,770	73,000	269,810	167,600	102,220	246,980	309,940	267,280	22,390	6,840	
27大阪府	1,778,990	681,040	1,097,960	161,300	412,490	238,800	422,430	543,970	280,930	112,780	521,120	53,090	5,900	
28兵庫県	568,640	244,730	323,920	215,300	85,020	180,290	66,870	173,080	142,840	81,210	279,010	4,320	11,190	
29奈良県	88,160	85,440	2,720	35,470	3,720	21,860	21,860	21,860	20,350	11,530	30,360	1,790	280	
30和歌山県	203,730	129,300	74,430	81,300	28,670	52,640	44,000	14,590	63,830	56,640	7,200	8,800	1,520	
31鳥取県	110,180	40,920	69,270	43,510	9,790	33,720	26,570	28,960	10,110	190	56,610	850		
32島根県	156,300	41,720	114,580	82,000	8,710	73,290	27,750	41,290	10,260	108,920	12,530	0	1,090	
33岡山県	283,290	46,240	237,050	144,040	11,050	132,990	105,640	87,390	33,610	14,210	190,940	7,960	130	
34広島県	499,360	76,400	422,960	196,280	18,770	177,940	125,140	145,390	25,080	22,130	134,680	25,200	2,630	
35山口県	225,600	58,400	166,860	111,960	11,840	100,120	87,200	30,360	26,440	16,540	7,290	1,570	710	
36徳島県	96,610	30,160	66,450	47,090	6,720	40,370	35,750	26,080	9,740	9,690	66,870	530	730	
37香川県	168,940	54,970	113,970	63,900	11,550	52,340	38,370	23,290	45,080	85,140	31,490	3,440	50	
38愛媛県	231,880	48,640	183,240	92,520	7,100	85,410	96,300	26,490	69,820	2,670	146,230	940	2,690	
39高知県	137,410	36,520	100,890	73,550	9,170	64,380	35,030	23,110	28,820	5,490	88,390	1,090		
40福岡県	891,320	138,680	752,650	373,440	341,940	350,420	74,960	275,460	161,620	37,440	650,940	11,780	4,920	
41佐賀県	139,080	46,820	92,260	64,620	14,360	60,970	21,460	13,490	11,000	16,670	7,630	1,110		
42長門県	339,120	122,980	216,150	119,220	15,930	103,290	146,790	69,400	3,710	38,800	184,870	51,680	1,890	
43熊本県	386,610	114,040	272,570	156,080	32,030	124,050	68,030	37,250	13,980	29,290	253,570	7,510	1,390	
44大分県	298,770	144,820	153,950	133,220	38,460	94,760	62,560	50,810	52,180	63,640	148,840	10,610	930	
45宮崎県	200,480	54,220	146,400	80,360	11,330	69,030	90,590	76,210	29,520	28,370	141,790	15,870	0	
46鹿児島県	380,860	136,390	243,140	163,350	130,820	152,560	50,290	79,800	69,750	48,400	220,340	2,870	1,050	
47沖縄県	796,590	653,270	143,320	265,880	142,750	222,540	202,350	308,170	3,000	301,890	82,040	11,100	2,050	
運輸局等(再掲)3)														
北海道運輸局	1,397,460	804,620	592,840	128,710	266,810	241,510	254,880	251,110	176,440	639,290	311,910	15,510	3,190	
東北運輸局	1,612,410	470,100	1,142,310	111,110	584,710	698,810	216,070	482,730	74,870	323,780	164,960	31,740	5,840	
関東運輸局	6,785,260	2,457,020	4,328,410	606,900	1,792,480	2,299,810	704,170	1,246,760	937,290	757,620	3,715,290	162,460	57,880	
北陸信越運輸局	1,468,980	882,340	586,640	142,780	469,280	591,730	326,130	265,190	178,260	841,230	156,460	8,930	9,830	
中部運輸局	2,519,960	907,490	1,612,480	1,072,820	178,730	894,090	1,004,450	442,700	256,440	1,344,110	339,160	41,380	35,490	
近畿運輸局	3,513,280	1,743,410	1,769,870	1,152,450	779,220	1,263,230	576,070	1,097,600	794,100	881,680	929,230	89,950	27,630	
中国運輸局	1,274,730	284,030	1,010,700	577,780	60,160	517,630	205,550	133,200	146,410	836,300	208,400	35,590	4,550	
四国運輸局	634,840	170,290	464,550	277,050	34,550	243,510	64,360	57,950	98,080	39,100	386,640	6,010	3,480	
九州運輸局	2,632,940	755,940	1,877,100	1,081,290	165,810	914,150	1,107,980	627,460	464,970	292,450	1,680,920	30,380	9,340	
沖縄総合事務局	796,590	653,270	143,320	265,880	142,750	222,540	202,350	308,170	3,000	301,890	82,040	11,100	2,050	

1) 宿泊目的割合不詳を含む。

2) 宿泊施設タイプ不詳を含む。

3) 長野県は北陸信越運輸局、福井県は中部運輸局に含まれる。

参考第20表 施設所在地(47区分及び運輸局等)、従業員数(3区分)、宿泊目的割合(2区分)別客室稼働率
並びに施設タイプ(6区分)別客室稼働率(従業員数10人以上の施設)

施設所在地(47区分 及び運輸局等)	従業員数(3区分)、宿泊目的割合(2区分)					宿泊施設タイプ(6区分)						会社・団体の 宿泊所				
	10~29人		30~99人		1) 100人以上	旅館	リゾート ホテル	ビジネス ホテル	シティ ホテル	簡易宿所						
	1) 観光目的の 宿泊者が 50%未満	観光目的の 宿泊者が 50%以上	1) 観光目的の 宿泊者が 50%未満	観光目的の 宿泊者が 50%以上												
平成30年3月	72.5	65.6	77.7	53.3	74.9	73.3	65.2	79.4	77.4	74.5	83.3	63.4	79.3	80.8	48.7	39.3
01北海道	65.5	63.4	68.6	48.2	66.9	64.8	61.3	68.5	72.2	71.5	76.5	54.5	73.3	68.0	37.0	45.5
02青森県	54.8	43.2	60.8	43.6	61.4	53.9	40.5	62.2	46.1	47.5	42.5	41.6	64.2	48.3	28.8	-
03岩手県	61.3	48.7	67.7	61.4	66.6	61.4	48.9	70.1	54.9	59.0	43.9	47.1	71.1	62.6	53.3	60.3
04宮城県	64.8	55.4	68.9	33.9	64.3	71.4	64.3	75.0	68.4	55.2	69.6	47.3	71.9	62.6	45.7	65.6
05秋田県	47.2	26.1	60.2	24.8	54.7	46.0	23.2	63.6	68.4	55.2	75.5	28.7	61.1	65.5	21.3	12.5
06山形県	55.8	43.4	65.2	47.9	59.2	59.9	47.1	67.8	68.0	60.5	72.5	25.3	67.5	64.2	16.2	31.9
07福島県	56.5	45.1	66.1	32.3	59.7	61.3	44.9	81.9	59.3	58.3	65.0	41.4	72.2	65.2	38.2	34.6
08茨城県	71.1	53.4	74.8	42.3	69.1	77.8	58.6	83.9	70.8	59.9	73.8	44.8	76.3	75.4	13.0	51.7
09栃木県	66.7	51.3	75.2	33.2	75.0	65.2	52.3	75.5	74.1	71.7	74.1	50.7	77.0	71.0	34.2	25.7
10群馬県	63.5	43.4	78.5	43.4	80.2	67.1	60.8	75.9	64.9	64.9	60.2	49.0	81.3	76.0	28.2	30.8
11埼玉県	75.2	45.6	78.4	46.1	78.2	72.3	40.2	79.4	77.3	86.8	76.6	29.1	79.7	81.2	31.2	13.0
12千葉県	78.0	75.8	81.2	66.0	80.6	77.2	72.8	84.1	79.2	78.7	80.3	80.0	77.2	86.3	49.5	63.7
13東京都	84.4	85.5	82.3	81.7	82.4	87.1	88.1	86.9	84.0	80.3	88.0	81.7	75.8	85.6	72.6	46.1
14神奈川県	81.2	76.7	83.9	77.7	82.5	81.0	79.3	81.7	87.0	82.8	92.8	68.3	86.3	86.1	47.8	48.0
15新潟県	60.8	48.3	68.2	36.0	66.8	68.3	45.1	70.5	67.8	68.3	67.2	43.0	72.8	67.6	20.9	32.7
16富山県	54.6	38.0	62.0	30.1	58.7	54.1	41.9	64.6	64.0	29.9	67.0	30.8	61.7	65.3	2.7	61.8
17石川県	70.1	68.2	72.0	68.2	68.3	68.3	61.6	76.1	77.5	76.7	83.2	43.3	74.1	81.4	19.3	-
18福井県	68.9	51.9	82.0	31.2	74.5	76.5	69.2	86.3	59.7	57.1	79.9	50.8	82.8	75.4	31.5	68.0
19山梨県	61.1	57.1	73.6	43.4	67.4	67.3	65.5	75.0	65.8	65.8	79.5	63.5	74.9	66.3	29.2	44.2
20長野県	50.7	39.5	66.8	25.7	65.0	54.2	46.1	68.5	53.5	49.1	72.5	39.3	68.8	62.6	10.9	25.7
21岐阜県	63.7	60.8	69.3	46.5	68.2	66.6	64.4	71.6	67.8	65.9	65.9	60.2	70.5	75.7	29.8	44.9
22静岡県	71.2	66.5	75.8	56.7	74.2	74.2	72.6	76.4	70.0	65.1	82.3	64.2	77.3	79.8	19.4	33.6
23愛知県	78.0	63.4	82.0	45.2	82.5	75.6	69.2	79.5	82.4	73.1	84.7	61.2	82.5	82.2	56.0	58.1
24三重県	66.5	62.1	70.8	41.2	66.4	66.2	60.8	70.4	72.1	71.6	63.0	61.5	70.4	81.9	16.9	48.0
25滋賀県	63.8	59.6	67.6	40.2	66.4	66.2	60.8	70.4	66.1	66.3	62.6	63.4	68.7	86.9	28.9	28.3
26京都府	76.6	76.8	86.1	63.8	65.1	80.6	77.3	86.7	84.1	84.1	84.1	49.9	80.9	85.5	57.5	64.0
27大阪府	86.4	85.8	86.8	83.8	88.0	84.0	85.1	83.5	89.2	87.6	90.9	91.8	86.0	90.4	69.6	35.4
28兵庫県	72.4	67.1	77.1	46.9	76.8	73.4	64.9	79.6	75.2	76.3	70.4	67.8	82.0	73.7	23.9	32.8
29奈良県	66.7	61.3	69.9	36.9	66.0	66.0	66.0	68.6	66.0	66.0	61.4	50.4	76.8	77.4	23.2	46.3
30和歌山県	66.6	62.1	76.3	50.3	78.1	69.1	69.3	78.9	81.3	81.3	81.4	63.4	78.1	77.4	62.7	23.7
31鳥取県	65.1	52.9	75.5	41.1	76.1	66.9	57.7	85.9	75.2	75.2	61.4	52.7	76.9	78.0	37.7	-
32島根県	73.1	60.2	79.4	69.3	76.1	78.4	67.6	85.9	75.2	75.2	78.0	52.9	80.2	77.5	0.0	50.1
33岡山県	73.8	54.2	79.5	45.7	79.0	71.7	48.9	79.4	76.8	71.0	83.7	47.9	83.1	73.3	59.9	10.0
34広島県	73.9	52.7	79.7	39.0	76.3	71.2	48.9	79.2	86.2	82.6	87.1	48.9	81.2	81.5	41.8	18.0
35山口県	68.4	59.9	72.1	41.9	68.5	72.4	62.5	77.7	75.7	77.8	72.4	57.8	73.3	65.6	30.8	32.3
36徳島県	66.4	52.4	75.5	38.8	75.4	66.9	51.0	75.6	64.9	64.9	62.6	62.4	76.5	65.5	16.8	25.3
37香川県	73.9	66.5	78.1	69.7	77.4	74.5	67.1	79.1	81.3	84.2	78.0	65.9	73.0	78.7	43.5	12.9
38愛媛県	74.0	64.7	76.9	40.9	72.5	77.5	65.2	83.4	79.8	87.7	76.1	66.6	77.2	78.5	18.1	61.1
39高知県	68.4	58.0	73.2	43.6	72.0	65.2	54.9	72.1	78.8	76.4	81.6	45.2	73.8	79.1	28.6	-
40福岡県	80.9	68.4	83.8	68.2	82.7	83.0	78.6	84.3	76.6	50.2	85.3	45.2	85.3	87.0	53.2	44.5
41佐賀県	70.5	62.7	75.3	44.5	73.8	77.1	76.0	77.7	75.8	77.7	68.5	61.8	71.2	78.8	24.8	3.1
42長崎県	75.4	67.2	81.0	69.4	74.8	75.7	53.6	88.3	86.8	87.7	72.3	57.4	81.7	76.7	47.3	41.5
43熊本県	72.4	61.4	78.3	59.7	72.4	76.0	65.0	83.7	68.1	51.0	85.3	57.9	79.6	86.3	40.5	27.7
44大分県	72.8	69.1	76.7	54.4	73.7	73.7	70.7	77.8	87.4	86.9	89.8	64.7	75.0	78.3	28.8	37.2
45宮崎県	67.4	53.2	76.6	43.0	76.7	72.4	58.7	79.6	52.7	58.1	21.1	48.8	78.0	78.1	21.3	1.1
46鹿児島県	73.6	64.1	80.3	46.1	78.1	75.3	63.5	82.9	72.6	71.1	84.5	54.9	82.2	76.8	34.1	58.3
47沖縄県	79.7	79.0	82.9	75.4	83.1	80.4	80.4	81.4	79.9	79.9	79.9	66.0	84.1	87.2	71.2	58.3
運輸局等(再掲) ³⁾																
北海道運輸局	65.5	63.4	68.6	48.2	66.9	64.8	61.3	68.5	72.2	71.5	76.5	54.5	73.3	68.0	37.0	45.5
東北運輸局	58.1	46.3	65.8	35.0	61.9	61.2	46.5	71.2	59.2	56.2	66.0	43.9	69.3	61.2	40.2	35.0
関東運輸局	78.5	72.3	82.6	62.0	80.0	79.3	71.0	83.6	81.5	78.4	86.1	59.9	70.6	84.8	61.4	44.3
北陸信越運輸局	57.8	47.5	67.5	35.8	65.3	58.8	49.0	70.3	63.6	60.8	70.1	44.4	70.2	70.1	14.9	31.0
中部運輸局	72.1	63.4	78.1	48.9	76.7	73.7	68.7	78.8	73.3	67.6	83.1	64.9	78.6	81.0	46.6	40.4
近畿運輸局	78.6	75.5	81.9	74.3	79.7	79.5	76.6	82.1	82.5	80.7	87.7	61.3	83.1	85.9	56.9	38.0
中国運輸局	71.9	55.6	77.9	41.1	75.3	71.8	56.2	79.9	78.0	76.3	83.7	52.5	79.5	80.3	45.8	22.5
四国運輸局	75.2	61.2	76.1	67.9	73.8	72.8	61.5	79.2	78.0	78.1	77.9	60.3	76.6	76.8	29.9	45.1
九州運輸局	71.5	64.8	75.2	54.1	77.8	77.4	67.2	83.3	75.3	70.6	83.3	62.1	82.0	82.3	39.5	34.3
沖縄総合事務局	79.7	79.0	82.9	75.4	83.1	80.4	80.4	81.4	79.9	79.9	79.9	66.0	84.1	87.2	71.2	58.3

1) 宿泊目的割合不詳を含む。

2) 宿泊施設タイプ不詳を含む。

3) 長野県は北陸信越運輸局、福井県は中部運輸局に含まれる。

参考第2-1表 施設所在地(47区分及び運輸局等)、宿泊目的割合(2区分)、居住地(2区分) 別延べ宿泊者数(従業者数10人以上の施設)
(人泊)

施設所在地(47区分 及び運輸局等)	延べ 宿泊者数 (1)、2)		宿泊目的割合(2区分) 居住地(2区分)				観光目的の宿泊者が50%未満			
			観光目的の宿泊者が50%以上		観光目的の宿泊者が50%未満		観光目的の宿泊者が50%以上		観光目的の宿泊者が50%未満	
			県内 1)	県外 1)	2)	県内 2)	県外 2)	県内 2)	県外 2)	
平成30年3月	37,160,040	7,089,490	28,434,990	19,494,470	3,446,020	15,258,720	17,642,140	3,641,280	13,167,670	
01北海道	2,426,750	855,520	1,475,030	1,648,520	475,530	1,091,030	778,220	379,990	384,000	
02青森県	244,480	73,190	166,390	89,530	26,730	59,390	154,950	46,470	107,000	
03岩手県	377,690	130,130	245,970	194,490	71,020	81,890	223,190	59,110	164,080	
04宮城県	701,050	202,300	466,320	291,020	126,390	148,480	410,030	75,910	317,840	
05秋田県	188,680	58,330	119,990	66,890	23,660	41,790	121,790	34,670	78,200	
06山形県	312,800	92,640	204,100	154,780	58,660	80,070	158,020	33,980	124,030	
07福島県	630,220	184,490	428,570	351,210	106,430	240,900	279,010	78,060	187,670	
08茨城県	420,380	97,180	294,040	118,070	25,330	92,430	302,310	71,850	201,600	
09栃木県	686,140	119,420	512,240	398,300	64,330	325,910	257,840	55,090	186,330	
10群馬県	585,010	104,610	466,210	393,000	62,960	315,850	192,010	41,650	150,360	
11埼玉県	349,290	80,930	250,630	40,270	18,390	21,880	309,010	62,530	228,750	
12千葉県	2,077,000	249,030	1,683,250	1,479,710	155,340	1,198,100	597,280	93,690	485,150	
13東京都	4,886,470	855,520	3,689,510	1,746,720	263,910	1,433,030	3,128,740	591,620	2,256,470	
14神奈川県	1,481,690	327,950	1,081,590	718,570	170,010	532,730	763,120	157,940	548,860	
15新潟県	629,820	191,730	389,350	312,160	105,140	170,630	317,670	86,590	218,720	
16富山県	234,650	54,320	166,770	87,180	40,980	46,200	147,480	13,350	120,570	
17石川県	685,490	97,560	575,620	420,270	68,350	351,430	265,210	29,210	223,690	
18福井県	248,090	45,950	191,560	136,740	34,880	101,860	111,350	11,070	89,690	
19山梨県	515,400	54,250	445,640	423,160	32,950	374,700	92,240	21,300	70,940	
20長野県	1,007,810	215,280	777,240	660,430	125,400	519,730	347,390	89,880	257,510	
21岐阜県	420,030	79,920	336,290	323,880	55,870	260,270	96,150	19,050	76,020	
22静岡県	1,657,020	247,310	1,330,430	1,069,710	167,270	880,070	587,320	130,040	450,360	
23愛知県	1,309,860	351,130	864,840	319,810	129,800	176,020	990,050	221,330	688,820	
24三重県	84,260	458,070	386,770	49,320	298,540	199,300	34,940	160,120	94,060	
25滋賀県	312,850	45,700	259,850	191,800	25,560	165,790	121,040	20,140	94,060	
26京都府	1,289,720	133,110	1,120,140	1,057,310	82,420	949,420	232,410	50,680	170,720	
27大阪府	2,841,210	367,590	2,369,820	1,296,900	147,240	1,045,870	1,544,300	220,350	1,323,950	
28兵庫県	1,026,140	230,790	769,970	610,580	168,100	419,970	415,560	62,690	350,000	
29奈良県	165,650	18,790	146,860	160,180	17,180	143,000	5,470	1,610	3,860	
30和歌山県	407,800	48,660	345,360	317,120	35,380	274,800	90,680	13,280	70,550	
31鳥取県	188,980	27,370	153,000	103,790	11,990	83,190	85,190	15,380	69,810	
32島根県	219,430	47,020	172,410	87,130	12,840	74,290	132,290	34,170	98,120	
33岡山県	391,350	76,200	301,480	101,880	19,180	79,880	289,470	57,010	221,600	
34広島県	721,110	144,940	541,070	157,790	39,400	118,380	563,330	105,540	422,680	
35山口県	323,080	69,180	225,410	133,550	31,340	102,220	189,530	37,840	123,190	
36徳島県	146,320	17,880	114,970	64,940	6,690	45,630	81,380	11,180	69,440	
37香川県	285,910	38,570	229,510	138,040	15,440	119,130	147,880	23,140	110,380	
38愛媛県	340,550	67,260	267,500	118,280	11,630	104,750	222,260	55,630	162,750	
39高知県	199,890	36,490	150,250	75,490	7,430	56,720	124,400	29,060	93,520	
40福岡県	1,264,270	226,360	988,730	265,210	77,260	178,900	999,060	149,110	809,830	
41佐賀県	229,640	32,350	194,890	115,550	14,150	101,190	114,090	18,210	93,700	
42長崎県	549,910	95,300	431,320	273,900	31,690	239,300	276,010	63,600	192,020	
43熊本県	572,850	100,120	460,830	242,830	43,220	190,450	329,650	56,900	270,380	
44大分県	588,850	59,060	479,220	372,310	30,700	331,680	186,540	28,350	147,540	
45宮崎県	306,340	69,000	224,610	119,890	21,500	95,240	175,670	46,310	120,780	
46鹿児島県	971,740	124,410	459,320	282,910	47,220	235,690	307,170	77,180	223,630	
47沖縄県	1,594,950	115,390	1,408,210	1,415,870	89,820	1,259,860	179,090	25,570	148,350	
運輸局等(再掲) 3)										
北海道運輸局	2,426,750	855,520	1,475,030	1,648,520	475,530	1,091,030	778,220	379,990	384,000	
東北運輸局	2,454,900	741,090	1,631,350	1,107,920	412,890	652,530	1,346,990	328,210	978,820	
関東運輸局	10,971,370	1,888,890	8,423,110	5,317,820	793,220	4,294,640	5,642,550	1,095,670	4,128,470	
北陸信越運輸局	1,557,780	558,890	1,908,980	1,480,030	339,860	1,088,490	1,077,740	219,030	820,490	
中部運輸局	4,221,080	853,570	3,181,790	2,236,910	437,140	1,716,770	1,984,170	416,430	1,465,020	
近畿運輸局	6,043,370	844,630	5,012,000	3,633,900	475,880	2,988,860	2,409,460	368,760	2,013,150	
中国運輸局	1,843,940	364,700	1,393,370	584,140	114,760	457,970	1,259,810	249,950	935,400	
四国運輸局	972,620	160,200	762,230	396,750	41,190	326,140	575,920	119,010	436,090	
九州運輸局	4,073,230	706,600	3,238,910	1,672,610	265,740	1,372,460	2,388,190	438,660	1,857,870	
沖縄総合事務局	1,594,950	115,390	1,408,210	1,415,870	89,820	1,259,860	179,090	25,570	148,350	

1) 宿泊目的割合不詳を含む。
 2) 居住地不詳を含む。
 3) 長野県は北陸信越運輸局、福井県は中部運輸局に含まれる。

参考第2表 施設所在地(47区分及び運動局等)、宿泊施設タイプ(6区分)、居住地(2区分) 別延べ宿泊者数(従業者数10人以上の施設)

(人泊)

施設所在地(47区分 及び運動局等)	延べ 宿泊者数 (1,2)		旅館		リゾートホテル		ビジネスホテル		シニアホテル		簡易宿所		会社・団体の宿泊所				
	県内 1)	県外 1)	県内 2)	県外 2)	県内 2)	県外 2)	県内 2)	県外 2)	県内 2)	県外 2)	県内 2)	県外 2)	県内 2)	県外 2)			
平成20年3月	7,089,400	28,434,990	1,679,890	4,896,130	6,484,540	869,650	5,290,570	15,960,130	6,801,740	1,066,160	5,548,130	786,930	274,510	477,150	370,580	119,710	230,000
01北海道	2,426,750	855,520	600,610	296,140	2,961,130	89,610	286,780	861,950	381,940	122,480	413,340	32,030	17,860	14,010	5,340	4,830	510
02北海道	244,460	130,150	107,950	40,660	12,980	2,380	10,200	147,460	40,930	8,730	13,140	2,100	1,370	720	940	750	190
03青森県	37,690	166,390	60,470	55,570	59,190	25,380	33,520	137,560	40,430	9,600	33,540	8,700	2,350	5,730	1,830	1,160	670
04宮城県	701,050	202,300	192,850	84,260	21,570	31,610	349,350	59,030	27,430	64,530	21,100	9,880	11,220	1,830	1,160	670	
05秋田県	88,330	119,990	60,370	35,850	10,190	4,130	6,070	85,670	26,190	5,360	20,850	3,280	3,880	2,350	420	250	170
06山形県	312,860	92,640	204,100	135,580	50,780	14,820	7,920	130,420	25,630	5,390	20,110	3,980	3,200	780	4,580	2,830	1,720
07福島県	630,220	184,490	428,570	139,480	131,040	14,190	11,680	240,190	14,880	3,250	20,110	3,980	3,200	780	4,580	2,830	1,720
08茨城県	420,380	97,180	294,040	82,620	13,340	3,750	9,460	251,390	37,790	10,430	38,450	1,280	370	740	6,230	3,140	3,100
09栃木県	685,140	119,420	512,240	162,780	33,250	29,310	155,490	70,530	17,100	13,060	13,060	5,130	1,420	3,710	7,660	1,020	6,680
10群馬県	385,010	104,610	280,360	129,930	293,560	54,640	8,840	168,410	35,980	4,010	13,060	5,130	1,420	3,710	7,660	1,020	6,680
11埼玉県	349,290	80,930	268,360	144,940	19,160	8,740	84,420	182,540	21,250	3,930	15,540	4,580	80	350	550	10	540
12東京都	2,077,000	849,030	1,227,970	383,990	1,812,420	85,470	97,830	422,060	279,790	42,200	237,590	43,230	17,370	22,810	20,150	2,690	16,200
13千葉県	4,886,470	3,689,510	109,010	70,340	43,910	17,230	6,780	678,710	1,834,800	344,770	1,367,660	151,640	44,310	99,460	33,730	3,360	17,150
14神奈川県	1,481,690	327,950	1,153,740	322,220	242,780	56,740	170,860	678,710	140,090	62,930	243,320	16,990	4,890	12,090	53,780	16,920	36,480
15静岡県	629,820	191,730	389,350	189,260	87,280	97,730	22,720	257,280	309,540	17,280	32,740	6,060	1,350	4,710	6,420	1,400	5,020
16富山県	234,650	54,320	166,770	28,500	11,620	3,990	7,630	129,350	22,460	2,240	26,230	750	710	40	4,490	2,950	1,540
17石川県	685,490	97,560	575,620	155,450	30,080	5,230	24,850	342,260	30,340	4,460	92,810	7,180	4,290	2,900	4,990	1,540	—
18福井県	248,090	51,500	196,590	76,350	23,350	2,270	21,290	97,560	9,310	2,210	13,980	2,780	570	2,190	1,630	80	80
19山梨県	515,400	445,640	210,350	182,450	180,170	6,810	164,430	90,320	21,510	1,760	8,510	16,670	770	15,900	7,610	2,070	5,540
20長野県	1,007,810	777,240	301,090	210,350	210,350	25,130	276,610	306,200	81,160	14,450	45,720	16,510	2,590	13,920	14,760	2,560	7,110
21岐阜県	420,030	74,920	345,110	121,280	129,280	24,880	100,400	89,820	17,770	5,490	33,210	6,760	540	6,220	12,180	1,710	4,230
22静岡県	1,657,020	397,310	1,330,430	550,010	90,790	456,300	458,650	110,230	91,370	19,550	71,830	10,090	3,910	6,760	14,760	2,560	7,110
23愛知県	3,309,860	351,130	2,958,730	66,070	61,130	66,540	377,390	732,840	311,030	52,370	225,750	52,180	30,540	21,640	16,100	7,790	7,480
24三重県	586,070	84,260	501,810	180,700	153,340	35,360	113,570	175,340	25,000	5,170	19,830	1,500	250	1,240	6,240	1,990	4,250
25滋賀県	312,850	45,700	259,850	66,610	78,710	11,850	66,860	106,060	32,030	4,770	34,230	8,700	2,270	6,190	5,450	1,930	3,520
26京都府	1,289,720	133,110	1,120,140	206,060	25,250	171,960	37,480	451,020	500,820	18,520	482,300	50,740	7,880	42,860	13,580	4,630	8,950
27大阪府	2,841,210	367,590	2,473,620	19,070	296,870	47,690	249,180	1,521,910	886,760	96,690	790,070	43,930	29,910	43,890	10,280	3,630	6,760
28兵庫県	1,026,140	230,790	795,350	214,980	105,230	57,890	124,650	338,060	55,940	20,590	128,010	16,590	7,220	9,370	24,230	10,480	13,750
29奈良県	165,650	18,790	146,860	44,190	20,590	7,720	19,820	43,030	48,100	4,420	38,690	8,650	3,520	5,320	7,400	520	520
30和歌山県	407,800	48,660	359,140	166,620	94,240	7,420	86,830	85,190	9,490	3,940	7,190	2,590	2,220	19,370	4,180	750	3,430
31徳島県	188,980	27,370	153,000	81,420	10,750	1,060	670	66,390	11,970	3,120	16,230	1,740	1,490	1,250	—	—	—
32島根県	219,430	47,020	172,410	60,930	4,690	7,200	3,630	124,810	33,340	17,940	15,220	0	0	0	1,310	150	1,160
33岡山県	391,350	76,200	315,150	38,430	28,940	7,000	18,930	228,050	44,410	7,760	9,260	6,080	6,530	6,530	510	200	310
34広島県	721,110	144,940	576,170	47,130	48,710	14,700	34,010	300,430	73,960	172,960	153,340	44,910	23,370	21,510	4,730	1,740	2,660
35山口県	323,080	69,180	253,900	72,040	17,510	3,200	18,310	118,620	32,720	18,920	152,340	7,180	3,220	4,360	3,610	2,600	1,010
36徳島県	246,320	97,880	148,440	15,250	24,920	1,800	14,700	81,540	12,750	2,180	12,150	1,140	280	4,360	1,390	30	1,350
37香川県	285,910	38,570	247,340	57,680	54,600	3,250	47,890	106,520	48,330	4,850	26,340	12,500	3,490	9,010	2,280	40	240
38愛媛県	340,550	67,260	273,290	95,350	4,600	530	4,070	172,420	48,190	10,200	48,200	5,040	2,750	2,280	5,190	980	4,210
39高知県	1,264,270	226,360	1,037,910	29,780	13,410	1,880	11,530	106,270	27,960	2,990	29,310	14,950	6,940	8,010	19,730	9,540	10,190
40福岡県	229,640	32,350	197,290	72,620	35,190	2,770	32,420	93,410	11,060	2,450	8,610	5,490	1,340	4,150	190	10	180
41佐賀県	449,910	95,300	354,610	82,490	124,910	6,030	118,870	160,950	81,280	15,640	65,640	4,700	2,340	2,360	9,060	7,150	1,900
42熊本県	572,480	100,120	472,360	163,130	170,200	14,170	156,030	301,630	52,940	4,350	36,840	11,350	3,950	7,410	2,640	1,220	1,420
43鹿児島	558,850	59,060	499,790	189,000	15,940	163,130	170,200	179,980	25,900	2,750	11,780	2,490	80	1,970	2,650	210	2,450
44大分県	306,340	69,000	237,340	25,850	75,870	13,250	62,620	168,320	43,510	22,860	17,150	8,790	2,340	3,750	10	0	0
45宮崎県	1,843,940	364,700	1,479,240	109,750	92,060	15,400	76,660	274,910	69,790	14,200	69,920	8,540	4,430	4,110	400	280	110
46鹿児島	591,740	124,410	467,330	131,710	20,310	109,750	92,060	274,910	69,790	14,200	69,920	8,540	4,430	4,110	400	280	110
47沖縄県	1,594,950	115,390	1,408,210	3,690	955,440	45,900	855,880	437,620	49,480	10,640	143,270	22,360	3,740	18,620	8,090	4,320	3,780
運動局等(再掲)③	2,426,750	855,520	600,610	296,140	2,961,130	89,610	286,780	861,950	381,940	1,066,160	413,340	32,030	17,860	14,010	5,340	4,830	510
北海道運輸局	2,426,750	855,520	600,610	296,140	2,961,130	89,610	286,780	861,950	381,940	1,066,160	413,340	32,030	17,860	14,010	5,340	4,830	510
北海道運輸局	2,426,750	855,520	600,610	296,140	2,961,130	89,610	286,780	861,950	381,940	1,066,160	413,340	32,030	17,860	14,010	5,340	4,830	510
北海道運輸局	2,426,750	855,520	600,610	296,140	2,961,130	89,610	286,780	861,950	381,940	1,066,160	413,340	32,030	17,860	14,010	5,340	4,830	510
北海道運輸局	2,426,750	855,520	600,610	296,140	2,961,130	89,610	286,780	861,950	381,940	1,066,160	413,340	32,030	17,860	14,010	5,340	4,830	510
北海道運輸局	2,426,750	855,520	600,610	296,140	2,961,130	89,610	286,780	861,950	381,940	1,066,160	413,340	32,030	17,860	14,010	5,340		

参考 1 調査票の回収状況

(施設)

施設所在地(47区分)	従業者数(3区分)												合計	
	0～4人		5～9人		10～29人		30～99人		100人以上		母集団 施設数	回収 施設数	母集団 施設数	回収 施設数
	母集団 施設数	回収 施設数	母集団 施設数	回収 施設数	母集団 施設数	回収 施設数	母集団 施設数	回収 施設数	母集団 施設数	回収 施設数				
施設所在地 計	31,410	1,707	6,997	1,137	7,003	3,767	4,018	2,732	1,030	729	50,458	10,072		
01北海道	1,463	75	379	66	369	219	234	162	77	49	2,522	571		
02青森県	282	21	70	19	103	77	50	43	7	8	515	168		
03岩手県	370	24	96	23	124	85	80	69	9	8	679	209		
04宮城県	306	19	118	15	140	74	78	51	21	16	663	175		
05秋田県	285	21	81	15	113	82	57	47	6	6	542	171		
06山形県	491	24	166	27	143	79	69	48	11	11	880	189		
07福島県	1,232	73	261	41	234	117	101	61	23	16	1,851	308		
08茨城県	315	17	139	18	119	55	56	119	12	9	641	136		
09栃木県	699	41	165	18	168	78	116	76	13	8	1,161	221		
10群馬県	613	37	180	35	140	67	88	55	13	9	1,034	203		
11埼玉県	124	3	65	12	76	42	58	40	10	6	333	103		
12千葉県	743	36	203	34	173	90	110	84	53	40	1,282	284		
13東京都	662	36	195	24	434	218	195	131	98	72	1,584	481		
14神奈川県	594	27	260	37	248	118	144	96	41	29	1,287	307		
15新潟県	1,247	64	272	39	215	122	113	80	20	18	1,867	323		
16富山県	198	12	84	15	72	39	55	36	7	6	416	108		
17石川県	328	24	81	10	96	49	86	52	24	14	615	149		
18福井県	581	38	126	16	65	34	50	39	6	5	828	132		
19山梨県	976	53	170	21	130	62	81	44	16	10	1,373	190		
20長野県	3,120	183	476	77	374	180	185	114	23	16	4,178	570		
21岐阜県	610	35	151	29	119	59	75	52	17	13	972	188		
22静岡県	1,348	81	391	52	358	168	237	145	49	34	2,383	480		
23愛知県	338	24	338	25	232	114	116	77	114	19	869	259		
24三重県	771	31	153	27	141	62	92	53	24	16	1,181	189		
25滋賀県	292	17	88	13	85	50	49	31	15	12	529	123		
26京都府	1,232	36	220	27	257	109	126	85	35	25	1,870	282		
27大阪府	499	13	101	15	182	97	111	68	59	39	952	232		
28兵庫県	744	31	221	33	209	114	120	80	55	35	1,349	293		
29奈良県	265	13	88	21	67	37	29	24	5	5	454	100		
30和歌山県	424	25	94	26	99	54	43	27	15	8	675	140		
31鳥取県	288	16	66	16	47	25	43	34	5	4	449	95		
32島根県	300	17	89	18	98	60	39	33	4	4	530	132		
33岡山県	415	30	77	16	94	56	53	38	12	8	651	148		
34広島県	405	28	122	23	144	74	82	64	21	14	774	203		
35山口県	222	13	69	18	94	64	54	39	13	10	452	144		
36徳島県	366	19	69	6	51	35	30	25	3	3	519	88		
37香川県	313	16	60	12	61	37	36	26	9	9	479	100		
38愛媛県	430	27	99	13	78	49	46	35	13	11	666	135		
39高知県	505	26	70	9	59	46	28	21	8	6	670	108		
40福岡県	352	15	121	20	168	98	105	78	30	21	776	232		
41佐賀県	146	9	63	8	73	45	34	24	6	6	322	92		
42長崎県	1,430	94	104	23	112	80	74	48	19	11	1,739	256		
43熊本県	590	46	147	30	174	93	104	68	12	8	1,027	245		
44大分県	694	46	175	30	139	64	78	55	9	8	1,095	203		
45宮崎県	346	26	80	13	68	43	38	31	6	5	538	118		
46鹿児島県	1,015	58	176	39	120	85	87	61	16	13	1,414	256		
47沖縄県	2,441	87	163	13	138	62	83	45	47	26	2,872	233		

参考2 主要項目別標準誤差率

施設所在地(47区分)	延べ 宿泊者数		従業者数				宿泊目的割合		居住地		うち 外国人延べ 宿泊者数	
			0~4人	5~9人	10~29人	30~99人	100人以上	観光目的の 宿泊者が 50%以上	観光目的の 宿泊者が 50%未満	県内		県外
	0~4人	5~9人	10~29人	30~99人	100人以上	観光目的の 宿泊者が 50%以上	観光目的の 宿泊者が 50%未満	県内	県外			
施設所在地 計	5.77	5.28	1.34	1.10	2.21	0.97	22.21	1.57	1.02	2.22		
01北海道	4.04	29.80	5.30	4.44	6.66	4.28	39.72	5.04	5.29	8.62		
02青森県	12.74	69.22	6.50	4.25	17.74	14.16	46.20	6.76	6.00	9.90		
03岩手県	3.73	21.38	6.77	3.31	9.64	4.27	27.66	4.16	4.30	9.71		
04宮城県	7.40	40.72	8.36	6.99	4.29	8.95	59.24	6.74	9.23	12.31		
05秋田県	5.20	32.59	24.47	8.96	7.01	0.00	109.35	6.45	5.88	8.34		
06山形県	6.65	27.92	44.00	6.80	0.00	7.16	89.83	5.86	8.71	13.67		
07福島県	5.38	25.34	24.96	7.34	6.09	9.07	38.70	6.66	6.32	16.24		
08茨城県	4.89	28.51	36.21	6.93	7.04	5.44	38.28	9.33	6.03	15.22		
09栃木県	5.29	19.30	23.22	9.30	6.23	5.41	70.06	8.95	5.70	17.28		
10群馬県	4.12	22.20	15.42	5.33	5.07	4.10	164.89	8.87	4.28	13.94		
11埼玉県	6.81	25.15	122.87	7.79	8.06	7.03	81.48	8.37	8.12	22.95		
12千葉県	4.96	35.93	58.74	8.26	6.84	5.13	51.88	4.51	5.81	10.11		
13東京都	3.07	25.66	27.90	3.49	3.55	3.14	68.92	6.00	3.15	4.60		
14神奈川県	4.87	56.64	18.82	7.68	7.17	3.88	70.30	12.48	4.12	8.19		
15新潟県	4.54	16.24	24.14	7.55	6.97	4.76	73.01	5.15	5.49	10.74		
16富山県	9.30	37.22	126.19	14.48	7.14	7.54	963.96	8.42	9.91	18.58		
17石川県	9.29	25.99	259.80	16.07	8.06	9.48	99.08	9.34	10.04	15.62		
18福井県	6.28	29.19	31.83	13.63	6.34	7.68	34.68	13.77	6.97	12.58		
19山梨県	5.10	25.92	23.15	9.71	6.80	5.27	80.27	11.56	5.50	12.56		
20長野県	3.93	14.13	13.08	6.28	4.70	4.00	173.53	4.85	4.73	10.98		
21岐阜県	5.71	32.87	44.85	9.58	6.80	5.79	54.80	10.24	5.72	10.41		
22静岡県	2.98	20.40	18.46	5.61	3.57	5.00	82.99	4.73	3.28	12.74		
23愛知県	4.57	44.63	24.48	6.55	4.47	5.17	47.37	8.32	5.11	8.96		
24三重県	5.56	25.39	50.34	8.60	5.51	10.05	53.32	8.04	6.32	19.99		
25滋賀県	4.98	35.63	27.78	9.13	8.27	5.03	196.66	9.60	5.39	13.65		
26京都府	4.71	19.04	30.73	10.01	6.85	4.72	0.00	10.97	5.08	6.37		
27大阪府	3.72	34.11	19.58	5.37	8.14	3.76	7.62	9.12	4.19	6.05		
28兵庫県	4.45	18.92	16.20	8.04	9.18	4.58	75.29	4.74	5.43	14.33		
29奈良県	7.55	34.12	38.58	14.70	7.84	8.75	85.76	10.94	7.68	12.93		
30和歌山県	8.60	30.67	18.80	14.77	11.72	19.74	136.34	13.61	8.87	18.32		
31鳥取県	4.96	36.91	21.66	16.53	5.07	7.06	129.87	11.18	6.94	13.93		
32島根県	6.76	30.98	25.46	9.67	0.00	4.98	58.98	10.39	4.78	6.55		
33岡山県	7.90	39.76	42.06	10.48	15.89	8.15	69.85	10.12	8.89	13.09		
34広島県	5.27	29.79	28.21	8.46	12.06	5.44	42.42	7.26	5.84	10.35		
35山口県	5.76	48.32	32.83	7.47	5.89	6.18	59.60	6.14	6.81	10.38		
36徳島県	9.17	38.92	61.46	13.56	0.00	9.71	183.78	15.54	10.08	10.14		
37香川県	6.02	32.02	28.01	10.42	0.00	6.05	0.00	16.20	6.29	13.00		
38愛媛県	6.15	54.37	25.63	8.87	5.07	6.63	56.10	11.68	6.08	14.26		
39高知県	8.29	38.97	92.15	7.36	8.77	8.51	0.00	11.17	9.12	8.55		
40福岡県	3.93	31.03	24.62	6.18	5.84	4.01	102.44	5.20	4.43	7.59		
41佐賀県	6.57	66.32	71.24	10.80	0.00	6.90	118.21	8.94	6.79	8.70		
42長崎県	6.57	41.82	28.07	6.99	17.94	6.76	148.23	9.63	7.47	11.42		
43熊本県	4.49	21.33	20.33	7.79	11.15	4.54	85.67	6.22	4.93	10.77		
44大分県	6.84	33.48	34.29	10.85	13.87	6.99	5.06	19.73	6.47	8.45		
45宮崎県	6.45	52.66	36.23	9.80	13.48	7.15	23.72	7.68	7.32	12.07		
46鹿児島県	3.87	20.69	15.25	6.92	4.13	4.20	46.45	5.82	4.17	7.53		
47沖縄県	4.67	23.19	25.89	8.08	6.29	4.75	173.80	9.32	5.41	9.85		

(%)

参考3 宿泊旅行統計調査（平成30年3月）調査票

第1号様式	一般統計調査 ●観光庁HPより電子調査票を取得し、電子メールで報告することも可能なため、ぜひ御利用ください。 ●調査票を郵送される場合は、返信用封筒を御利用ください。	国土交通省 観光庁	平成30年4月11日までに報告 いただきますようお願いいたします						
 政府統計	宿泊施設コード <table border="1" style="display: inline-table; width: 100px; height: 20px;"> <tr> <td style="width: 20px;"></td> <td style="width: 20px;"></td> <td style="width: 20px;"></td> <td style="width: 20px;"></td> <td style="width: 20px;"></td> <td style="width: 20px;"></td> </tr> </table>								
秘 宿泊旅行統計調査 調査票 (平成30年3月)									
調査票送付先									
部署名・ご担当者名までご記入ください。 誤り・変更があれば訂正してください。	電話番号 ()	FAX番号 ()							
問1. 貴宿泊施設名 名称が異なっている場合は、訂正してください。									
問2. 宿泊施設所在地 所在地が異なっている場合は、訂正してください。									
問3. 宿泊施設のタイプ あらかじめプリントされている場合、誤りがあれば訂正してください。 最も当てはまると考えられる番号一つに○を付けてください。	1. 旅館 2. リゾートホテル 3. ビジネスホテル 4. シティホテル 5. 簡易宿所 6. 会社・団体の宿泊所								
問4. 客室数及び収容人数 (平成30年1月1日現在) あらかじめプリントされている場合、誤りがあれば訂正してください。 貴宿泊施設における客室数及び通常の営業時に想定している収容人数を記入してください。	(A) 客室数	室	(B) 収容人数						
			名						
問5. 従業者数 (平成30年1月1日現在) あらかじめプリントされている場合、誤りがあれば訂正してください。 貴宿泊施設で就業しているすべての人(臨時雇用者、他からの派遣、出向を含む)を記入してください。									
	名								
問6. 最近1年間に訪れた宿泊者の宿泊目的を延べ人数で見たとおおよその割合(例えば、70%、30%)でお答えください。あらかじめプリントされている場合、誤りがあれば訂正してください。									
A. 観光レクリエーション	B. 出張・業務	合 計							
%	%	100%							

問7. 平成30年3月の宿泊者の延べ人数及び実人数は何人でしたか。
 そのうち、外国人宿泊者の延べ人数及び実人数は何人でしたか。
 また今月の、宿泊で利用した利用客室数は何室でしたか。

宿泊者数 各日の全宿泊者数を月間で足し合わせた数を記入してください。 子供や乳幼児も1人としてカウントしてください。	延べ人数	(A1)	人
	実人数	(A2)	人
うち外国人宿泊者数 日本国内に住所を有しない宿泊者を記入して下さい。日本国内の住所の有無による回答が困難であれば日本国籍を有しない宿泊者を記入してください。	延べ人数	(A3)	人
	実人数	(A4)	人
利用客室数 各日の宿泊者が利用した客室数を月間で足し合わせた延べの客室数を記入してください。宿泊をしない利用は含みません。 利用客室数の記入が難しい場合は、おおよその客室稼働率(%)を記入してください。	(A5)	室	← なしの場合は「0」と必ずご記入ください。

客室稼働率(%)でお答えになった場合は右欄にチェックを入れてください

問8. 問7の延べ宿泊者数について、宿泊者の居住地別内訳(県内か県外か)の人数をご記入ください。

延べ宿泊者数	県内外の合計が問7の(A1)の人数と一致 または 100%	
	県内(1)	人 または %
	県外(2) (国外を含む)	人 または %

県内外別の人数の記入が難しい場合は、**おおよその割合**(例えば、県内30%、県外70%)を記入してください。

%でお答えになった場合は右欄にチェックを入れてください

調査対象期間中にご回答内容に大きな変動が生じるような事情がある場合は、その旨ご記入ください。

() からのお客様が大きく [増加・減少] した。
 [キャンペーン・会議やイベントの開催・天候の変化・天災や事故・その他] による変動と考えられる。
 具体的に記入してください。

調査項目は以上です。ご協力ありがとうございました。

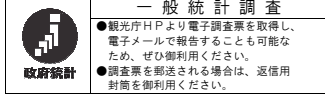

国土交通省
観光庁

平成30年4月11日までに報告
いただきますようお願いいたします

宿泊施設コード

--	--	--	--	--	--	--	--

秘 宿泊旅行統計調査 調査票(平成30年3月)

調査票送付先

電話番号 ()	FAX番号 ()

部署名・ご担当者名までご記入ください。
誤り・変更があれば訂正してください。

問1. 貴宿泊施設名 名称が異なっている場合は、訂正してください。			
問2. 宿泊施設所在地 市区町村が異なっている場合は、訂正してください。			
問3. 宿泊施設のタイプ あらかじめプリントされている場合、誤りがあれば訂正してください。 (最も当てはまると思われる番号一つに○を付けてください。)	1. 旅館 2. リゾートホテル 3. ビジネスホテル 4. シティホテル 5. 簡易宿所 6. 会社・団体の宿泊所		
問4. 客室数及び収容人数 (平成30年1月1日現在) あらかじめプリントされている場合、誤りがあれば訂正してください。 貴宿泊施設における客室数及び通常の営業時に想定している収容人数を記入してください。	(A) 客室数	室	(B) 収容人数 名
問5. 従業者数(平成30年1月1日現在) あらかじめプリントされている場合、誤りがあれば訂正してください。 貴宿泊施設で就業しているすべての人(臨時雇用者、他からの派遣、出向を含む)を記入してください。	名		

問6. 最近1年間に訪れた宿泊者の宿泊目的を延べ人数で見たとおおよその割合(例えば、70%、30%)でお答えください。あらかじめプリントされている場合、誤りがあれば訂正してください。

A. 観光レクリエーション	B. 出張・業務	合計
%	%	100%

問7. 平成30年3月の宿泊者の延べ人数及び実人数は何人でしたか。
そのうち、外国人宿泊者の延べ人数及び実人数は何人でしたか。
また今月の、宿泊で利用した利用客室数は何室でしたか。

宿泊者数 各日の全宿泊者数を月間で足し合わせた数を記入してください。 子供や乳幼児も1人としてカウントしてください。	延べ人数	(A1)	人
	実人数	(A2)	人
うち外国人宿泊者数 日本国内に住所を有しない宿泊者を記入して下さい。日本国内の住所の有無による回答が困難であれば日本国籍を有しない宿泊者を記入してください。	延べ人数	(A3)	人
	実人数	(A4)	人
利用客室数(または客室稼働率) 各日の宿泊で利用した客室数を月間で足し合わせた延べの客室数を記入してください。宿泊をしない利用は含みません。 利用客室数の記入が難しい場合は、おおよその客室稼働率を%で記入してください。	(A5)	室 または %	

なしの場合は「0」と必ずご記入ください。

客室稼働率を%でお答えになった場合は右欄にチェックを入れてください

問8. 問7の延べ宿泊者数について、宿泊者の居住地別内訳（県内か県外か）の人数をご記入ください。

延べ宿泊者数	県内外の合計が問7の(A1)の人数と一致 または 100%	
	県内 (1)	人 または %
	県外 (2) (国外を含む)	人 または %

県内外別の人数の記入が難しい場合は、**おおよその割合**（例えば、県内 30%、県外 70%）を記入してください。

%でお答えになった場合は右欄にチェックを入れてください

問9. 問7の外国人延べ宿泊者数について、国籍（出身地）を、以下の国及び地域別に人数をご記入ください。該当者なしの場合は空白でも構いません。

外国人延べ宿泊者数	国籍別の合計が問7の(A3)の人数と一致 または 100%	
	韓 国 (1)	人 または %
	中 国 (2)	人 または %
	香 港 (3)	人 または %
	台 湾 (4)	人 または %
	ア メ リ カ (5)	人 または %
	カ ナ ダ (6)	人 または %
	イ ギ リ ス (7)	人 または %
	ド イ ツ (8)	人 または %
	フ ラ ン ス (9)	人 または %
	ロ シ ア (10)	人 または %
	シンガポール (11)	人 または %
	タ イ (12)	人 または %
	マレーシア (13)	人 または %
	イ ン ド (14)	人 または %
	オーストラリア (15)	人 または %
	インドネシア (16)	人 または %
	ベトナム (17)	人 または %
	フィリピン (18)	人 または %
	イ タ リ ア (19)	人 または %
	ス ペ イ ン (20)	人 または %
そ の 他 (21)	人 または %	

国籍(出身地)別の人数の記入が難しい場合は、**おおよその割合**（例えば、韓国 30%、台湾 50%、アメリカ 10%、その他 10%）を記入してください。

%でお答えになった場合は右欄にチェックを入れてください

調査対象期間中にご回答内容に大きな変動が生じるような事情（例えばキャンペーン、会議やイベントの開催、天候の変化、天災・事故等）がある場合は、その旨具体的にご記入ください。

調査項目は以上です。ご協力ありがとうございました。

問8. 問7の外国人延べ宿泊者数について、国籍（出身地）を、以下の国及び地域別に人数をご記入ください。該当者なしの場合は空白でも構いません。

外国人延べ宿泊者数	国籍別の合計が問7の(A3)の人数と一致 または 100%
韓 国 (1)	人 または %
中 国 (2)	人 または %
香 港 (3)	人 または %
台 湾 (4)	人 または %
ア メ リ カ (5)	人 または %
カ ナ ダ (6)	人 または %
イ ギ リ ス (7)	人 または %
ド イ ツ (8)	人 または %
フ ラ ン ス (9)	人 または %
ロ シ ア (10)	人 または %
シ ン ガ ポ ー ル (11)	人 または %
タ イ (12)	人 または %
マ レ ー シ ア (13)	人 または %
イ ン ド (14)	人 または %
オ ー ス ト ラ リ ア (15)	人 または %
イ ン ド ネ シ ア (16)	人 または %
ベ ト ナ ム (17)	人 または %
フ ィ リ ピ ン (18)	人 または %
イ タ リ ア (19)	人 または %
ス ペ イ ン (20)	人 または %
そ の 他 (21)	人 または %

国籍(出身地)別の人数の記入が難しい場合は、**おおよその割合**(例えば、韓国 30%、台湾 50%、アメリカ 10%、その他 10%)を記入してください。

%でお答えになった場合は右欄にチェックを入れてください

調査対象期間中にご回答内容に大きな変動が生じるような事情がある場合は、その旨ご記入ください。

[月 日 ~ 月 日の間、休業していた(営業再開日: 月 日)]

[廃業した(廃業日: 月 日)]

() からのお客様が大きく [増加・減少] した。

[キャンペーン・会議やイベントの開催・天候の変化・天災や事故・その他] による変動と考えられる。

具体的にご記入ください。

問9. 問7の延べ宿泊者について、宿泊者の居住地別内訳（都道府県）の人数をご記入ください。
 また、同様の内容が分かるものを別紙として添付していただいても構いません。

延べ宿泊者数	都道府県別の合計と問7の(A1)の人数と一致 または 100%	
	人	または %
北海道(1)	人	または %
青森県(2)	人	または %
岩手県(3)	人	または %
宮城県(4)	人	または %
秋田県(5)	人	または %
山形県(6)	人	または %
福島県(7)	人	または %
茨城県(8)	人	または %
栃木県(9)	人	または %
群馬県(10)	人	または %
埼玉県(11)	人	または %
千葉県(12)	人	または %
東京都(13)	人	または %
神奈川県(14)	人	または %
新潟県(15)	人	または %
富山県(16)	人	または %
石川県(17)	人	または %
福井県(18)	人	または %
山梨県(19)	人	または %
長野県(20)	人	または %
岐阜県(21)	人	または %
静岡県(22)	人	または %
愛知県(23)	人	または %
三重県(24)	人	または %

都道府県別の人数の記入が難しい場合は、**おおよその割合**(例えば、東京 50%、大阪 20%、...)を記入してください。

調査項目は次ページに続きます。

問9. の調査項目の続き。

滋賀県(25)	人	または	%
京都府(26)	人	または	%
大阪府(27)	人	または	%
兵庫県(28)	人	または	%
奈良県(29)	人	または	%
和歌山県(30)	人	または	%
鳥取県(31)	人	または	%
島根県(32)	人	または	%
岡山県(33)	人	または	%
広島県(34)	人	または	%
山口県(35)	人	または	%
徳島県(36)	人	または	%
香川県(37)	人	または	%
愛媛県(38)	人	または	%
高知県(39)	人	または	%
福岡県(40)	人	または	%
佐賀県(41)	人	または	%
長崎県(42)	人	または	%
熊本県(43)	人	または	%
大分県(44)	人	または	%
宮崎県(45)	人	または	%
鹿児島県(46)	人	または	%
沖縄県(47)	人	または	%
国外(※)(48)	人	または	%

都道府県別の人数の記入が難しい場合は、**おおよその割合**(例えば、東京50%、大阪20%、…)を記入してください。

%でお答えになった場合は右欄にチェックを入れてください

※延べ宿泊者数の国外の人数は、問7の外国人延べ宿泊者数(A3)に一致します。
調査項目は以上です。ご協力ありがとうございました。

宿泊旅行統計調査報告（平成30年3月分）

発行 平成30年5月

編集 国土交通省観光庁観光戦略課観光統計調査室
〒100-8918 東京都千代田区霞が関2丁目1番3号
電話 代表 03 (5253) 8111 内線 27214、27224
直通 03 (5253) 8325
URL <http://www.mlit.go.jp/kankocho/>
