

# 宿泊旅行統計調査報告

(平成30年1月分)

平成30年3月

国土交通省 観光庁



遡及推計概要図

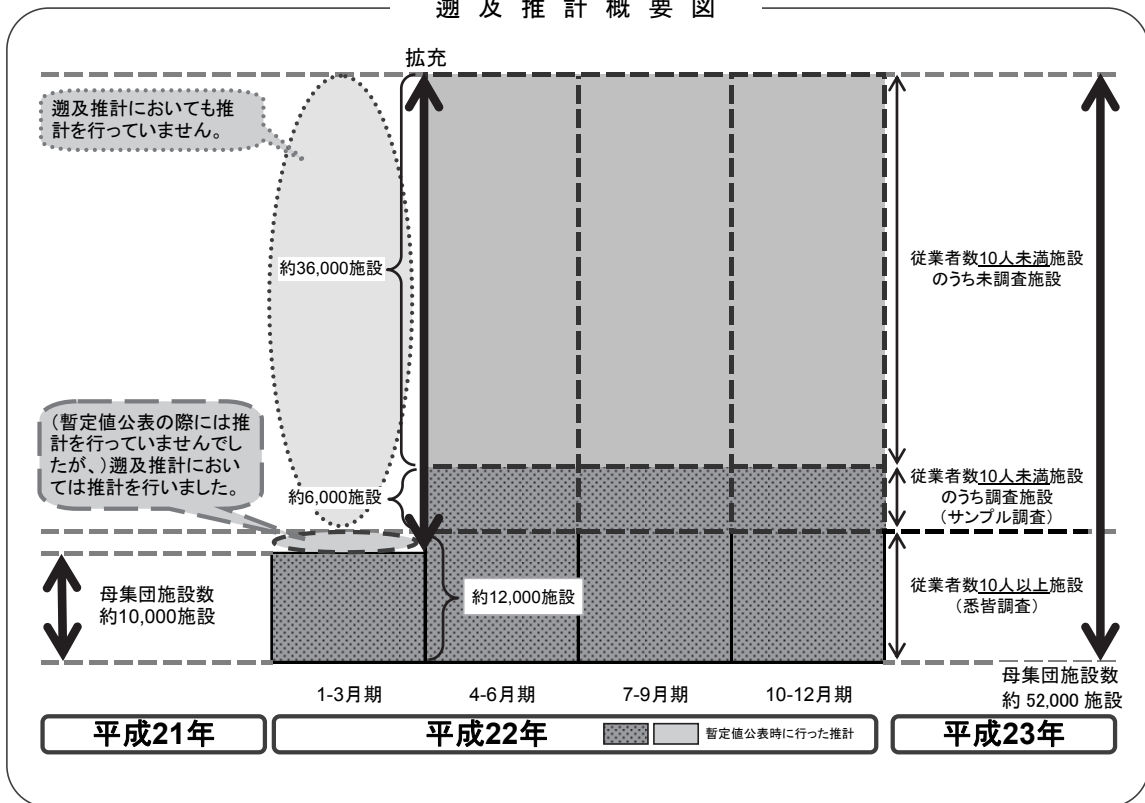

平成22年第2四半期の調査より、従業員数9人以下を含む全宿泊施設に調査対象を拡充しております。データご活用の際、経年比較する場合等にはご注意ください。

本統計表は、平成30年1月1日現在の施設を母集団として推計を行っています。



## 目 次

調査の概要.....	(1)
用語の解説.....	(3)
結果の概要.....	(5)

### 統計表

統計表を利用する上での注意 .....	1
1－1. 都道府県別延べ宿泊者数推移表 .....	2
1－2. 都道府県別延べ宿泊者数推移表 対前年（同月）比推移表 .....	3
2－1. 都道府県別外国人別延べ宿泊者数推移表 .....	4
2－2. 都道府県別外国人別延べ宿泊者数推移表 対前年（同月）比推移表 .....	5
3. 都道府県別・宿泊施設タイプ別客室稼働率.....	6
第1表 施設所在地（47区分及び運輸局等）、従業者数（4区分）、宿泊目的割合（2区分）別施設数並びに施設所在地（47区分及び運輸局等）、宿泊施設タイプ（6区分）別施設数.....	10
第2表 施設所在地（47区分及び運輸局等）、従業者数（4区分）、宿泊目的割合（2区分）別延べ宿泊者数並びに施設所在地（47区分及び運輸局等）、宿泊目的割合（2区分）別外国人延べ宿泊者数 .....	11
第3表 施設所在地（47区分及び運輸局等）、従業者数（4区分）、宿泊目的割合（2区分）別実宿泊者数並びに施設所在地（47区分及び運輸局等）、宿泊目的割合（2区分）別外国人実宿泊者数 .....	12
第4表 施設所在地（47区分及び運輸局等）、宿泊施設タイプ（6区分）別延べ宿泊者数並びに施設所在地（47区分及び運輸局等）、宿泊施設タイプ（6区分）別外国人延べ宿泊者数.....	13
第5表 施設所在地（47区分及び運輸局等）、宿泊施設タイプ（6区分）別実宿泊者数並びに施設所在地（47区分及び運輸局等）、宿泊施設タイプ（6区分）別外国人実宿泊者数.....	14
第6表 施設所在地（47区分及び運輸局等）、従業者数（4区分）、宿泊目的割合（2区分）別定員稼働率並びに施設所在地（47区分及び運輸局等）、宿泊施設タイプ（6区分）別定員稼働率.....	15
第7表 施設所在地（47区分及び運輸局等）、従業者数（4区分）、宿泊目的割合（2区分）別利用客室数並びに施設所在地（47区分及び運輸局等）、宿泊施設タイプ（6区分）別利用客室数.....	16

第 8 表	施設所在地（47 区分及び運輸局等）、従業者数（4 区分）、宿泊目的割合（2 区分）別客室稼働率並びに施設所在地（47 区分及び運輸局等）、宿泊施設タイプ（6 区分）別客室稼働率.....	17
第 9 表	施設所在地（47 区分及び運輸局等）、宿泊目的割合（2 区分）、居住地（2 区分）別延べ宿泊者数.....	18
第 10 表	施設所在地（47 区分及び運輸局等）、宿泊施設タイプ（6 区分）、居住地（2 区分）別延べ宿泊者数.....	19
	〈国籍別集計〉	
参考第 1 表	施設所在地（47 区分及び運輸局等）、国籍（出身地）（21 区分）別外国人延べ宿泊者数（従業者数 10 人以上の施設）.....	20
	〈居住地別集計〉	
参考第 2 表	施設所在地（47 区分及び運輸局等）、居住地（47 区分及び運輸局等）別延べ宿泊者数（従業者数 100 人以上の施設）.....	21
参考第 3 表	施設所在地（47 区分及び運輸局等）、居住地（47 区分及び運輸局等）別延べ宿泊者数<観光目的の宿泊者が 50%以上の施設>（従業者数 100 人以上の施設）.....	24
参考第 4 表	施設所在地（47 区分及び運輸局等）、居住地（47 区分及び運輸局等）別延べ宿泊者数<観光目的の宿泊者が 50%未満の施設>（従業者数 100 人以上の施設）.....	27
	〈市区町村別集計〉	
参考第 5 表	施設所在地(主な市区町村)、従業者数（3 区分）別母集団施設数及び回収施設数.....	30
参考第 6 表	施設所在地(主な市区町村)、従業者数（3 区分）別延べ宿泊者数.....	32
参考第 7 表	施設所在地(主な市区町村)、従業者数（3 区分）別実宿泊者数.....	34
参考第 8 表	施設所在地(主な市区町村)、従業者数（3 区分）別外国人延べ宿泊者数....	36
参考第 9 表	施設所在地(主な市区町村)、従業者数（3 区分）別外国人実宿泊者数.....	38
参考第 10 表	施設所在地(主な市区町村)、従業者数（3 区分）別定員稼働率.....	40
参考第 11 表	施設所在地(主な市区町村)、従業者数（3 区分）別利用客室数.....	42
参考第 12 表	施設所在地(主な市区町村)、従業者数（3 区分）別客室稼働率.....	44
	〈従業者数 10 人以上施設集計〉	
参考第 13 表	施設所在地(47 区分及び運輸局等)、従業者数(3 区分)、宿泊目的割合（2 区分）別施設数並びに施設所在地（47 区分及び運輸局等）、宿泊施設タイプ（6 区分）別施設数.....	46
参考第 14 表	施設所在地(47 区分及び運輸局等)、従業者数(3 区分)、宿泊目的割合（2 区分）別延べ宿泊者数並びに施設所在地（47 区分及び運輸局等）、宿泊目的割合（2 区分）別外国人延べ宿泊者数.....	47

参考第 1 5 表	施設所在地(47 区分及び運輸局等)、従業者数(3 区分)、宿泊目的割合(2 区分)別実宿泊者数並びに施設所在地(47 区分及び運輸局等)、宿泊目的割合(2 区分)別外国人実宿泊者数 .....	48
参考第 1 6 表	施設所在地(47 区分及び運輸局等)、宿泊施設タイプ(6 区分)別延べ宿泊者数並びに施設所在地(47 区分及び運輸局等)、宿泊施設タイプ(6 区分)別外国人延べ宿泊者数 .....	49
参考第 1 7 表	施設所在地(47 区分及び運輸局等)、宿泊施設タイプ(6 区分)別実宿泊者数並びに施設所在地(47 区分及び運輸局等)、宿泊施設タイプ(6 区分)別外国人実宿泊者数.....	50
参考第 1 8 表	施設所在地(47 区分及び運輸局等)、従業者数(3 区分)、宿泊目的割合(2 区分)別定員稼働率並びに施設所在地(47 区分及び運輸局等)、宿泊施設タイプ(6 区分)別定員稼働率.....	51
参考第 1 9 表	施設所在地(47 区分及び運輸局等)、従業者数(3 区分)、宿泊目的割合(2 区分)別利用客室数並びに施設所在地(47 区分及び運輸局等)、宿泊施設タイプ(6 区分)別利用客室数.....	52
参考第 2 0 表	施設所在地(47 区分及び運輸局等)、従業者数(3 区分)、宿泊目的割合(2 区分)別客室稼働率並びに施設所在地(47 区分及び運輸局等)、宿泊施設タイプ(6 区分)別客室稼働率.....	53
参考第 2 1 表	施設所在地(47 区分及び運輸局等)、宿泊目的割合(2 区分)、居住地(2 区分)別延べ宿泊者数.....	54
参考第 2 2 表	施設所在地(47 区分及び運輸局等)、宿泊施設タイプ(6 区分)、居住地(2 区分)別延べ宿泊者数.....	55
参考 1	調査票の回収状況.....	s-1
参考 2	主要項目別標準誤差率.....	s-2
参考 3	宿泊旅行統計調査(平成 3 0 年 1 月分)調査票 .....	s-3





## 調 査 の 概 要

### 1 調査の目的

宿泊旅行統計調査は、我が国の宿泊旅行の実態を全国規模で把握することを目的とする。

### 2 調査の対象

調査対象は、日本国内において宿泊業を営むホテル、旅館、簡易宿所、会社・団体の宿泊所などの全宿泊施設であり、事業所母集団データベース（総務省）をもとに観光庁で補正を加えた母集団名簿により調査を行った。

### 3 調査の期間

平成30年1月の1ヶ月間。

### 4 調査の時期

平成30年1月31日現在で調査した。

### 5 抽出方法

都道府県、従業者数規模別層化抽出により、従業者数10人以上の宿泊施設については全施設、従業者数5人以上10人未満の宿泊施設については3分の1の施設、5人未満の施設については9分の1の施設を抽出して調査を行った。

### 6 調査事項

調査に使用した調査票は、従業者数規模別に第1号様式～第3号様式とし、第1号様式は従業者数10人未満の宿泊施設、第2号様式は従業者数10人以上100人未満の宿泊施設、第3号様式は従業者数100人以上の宿泊施設に対する調査票とした。

#### 第1号様式

- 1 宿泊施設の名称
- 2 宿泊施設所在地
- 3 宿泊施設タイプ
- 4 客室数及び収容人数
- 5 従業者数
- 6 宿泊目的
- 7 延べ宿泊者数と実宿泊者数  
及び外国人延べ宿泊者数と実宿泊者数
- 8 利用客室数
- 9 居住地別（県内外別）延べ宿泊者数

#### 第2号様式

- 1 宿泊施設の名称
- 2 宿泊施設所在地
- 3 宿泊施設タイプ
- 4 客室数及び収容人数
- 5 従業者数
- 6 宿泊目的
- 7 延べ宿泊者数と実宿泊者数  
及び外国人延べ宿泊者数と実宿泊者数
- 8 利用客室数
- 9 居住地別（県内外別）延べ宿泊者数
- 10 国籍別外国人延べ宿泊者数

#### 第3号様式

- 1 宿泊施設の名称
- 2 宿泊施設所在地
- 3 宿泊施設タイプ
- 4 客室数及び収容人数
- 5 従業者数
- 6 宿泊目的
- 7 延べ宿泊者数と実宿泊者数  
及び外国人延べ宿泊者数と実宿泊者数
- 8 利用客室数
- 9 居住地別（都道府県別）延べ宿泊者数
- 10 国籍別外国人延べ宿泊者数

## 7 調査の方法

調査は、観光庁から調査対象施設へ調査票を配布し、報告者（調査対象施設）が、自ら調査票に記入し返送する方法で実施した。

また、調査の実施、審査・集計等については民間に委託して実施した。

## 8 結果の推定方法

調査票の回収状況は、参考1に示したとおりであり、未回収分については調査結果に施設所在地（47区分）×従業者数（5区分）の層ごとに母集団施設数に対する回収施設数の逆数（母集団施設数／回収施設数）を乗じて合算した。なお、標本の総和が1,000人泊（人）以上になる結果表セルにおいて50%以上のシェアを占める標本については別途層を設け、乗率  $N_h/n_h = 1$  とした。

以上より、総計の推定値は次の式で表される。

$$G = \sum_h \frac{N_h}{n_h} \sum_i x_{hi}$$

$G$ ：総計（延べ宿泊者数等）の推定値

$x_{hi}$ ：第  $h$  層の第  $i$  番目の施設の調査結果（延べ宿泊者数等）

$n_h$ ：第  $h$  層の標本（回収）施設数

$N_h$ ：第  $h$  層の母集団施設数

なお、「居住地別集計」及び「市区町村別集計」については、未回収分を推定せずに実数値とした。

## 9 推定値の精度

調査の結果は、調査票が回収された標本から得られた推定値であるので標本誤差を含んでおり、全母集団施設から調査票が回収された場合に得られるはずの値とは必ずしも一致しない。この報告に掲載されている推定値の

標準誤差率は、参考2に示したとおりである。

標準誤差率とは、全母集団施設から調査票が回収された場合に得られるはずの値（以下「真の値」という。）の存在範囲を示す目安となるものである。すなわち、推定値を中心として、その前後に標準誤差の2倍の幅を取れば、その区間内に真の値があることが約95%の確率で期待される。なお、参考2の「主要項目別標準誤差率」は、以下の式で計算した。

$$e = \sqrt{V}/G$$

$$V = \sum_h N_h (N_h - n_h) s_h^2 / n_h$$

$e$ ： $G$ の標準誤差率

$V$ ： $G$ の分散の推定値

$s_h$ ：第  $h$  層の標本の標準偏差

$N_h$ ：第  $h$  層の母集団施設数

$n_h$ ：第  $h$  層の標本（回収）施設数

## 10 結果の公表

調査の結果は、「宿泊旅行統計調査結果報告（平成30年1月分）」として公表する。

なお、上記報告書及び統計表は、観光庁ホームページにおいても掲載する。

URL：<http://www.mlit.go.jp/kankocho/>

## 用語の解説

### 宿泊施設

旅館業法に基づく営業許可を得ているホテル、旅館、簡易宿所、会社・団体の宿泊所などの施設をいう。

### 従業者数

従業者とは、当該宿泊施設で働いているすべての人をいう（実人員数）。派遣労働者、在籍出向など出向元に籍がありながら当該施設に来て働いている人、下請として他の会社など別経営の事業所から来て働いている人を含む。なお、宿泊施設以外の施設（遊園地、ゴルフ場、スキー場、プール等）を併設している場合で、会計上も宿泊施設営業と他の事業を分けている場合は、宿泊施設営業に従事している人のみとした。

### 宿泊目的割合

宿泊者の宿泊目的割合とは、「観光・レクリエーション」及び「出張・業務」の宿泊目的の2区分の割合をいう。

### 延べ宿泊者数

延べ宿泊者数とは、各月における宿泊者（寝具を使用して施設を利用するもの。子供や乳幼児を含む。）の延べ人数をいう。

### 実宿泊者数

実宿泊者数とは、各月における宿泊手続をした人数をいい、子供や乳幼児も1人とした。

### 外国人延べ宿泊者数

外国人延べ宿泊者数とは、各月における外国人（日本国内に住所を有しないもの）の宿泊者の延べ人数をいう。ただし、日本国内の住所の有無による回答が困難な施設は、日本国籍を有しないものを外国人宿泊者として回答しても差し支えないこととした。

### 外国人実宿泊者数

外国人実宿泊者数とは、各月における外国人の宿泊手続をした人数をいう。

### 利用客室数

利用客室数とは、各月における宿泊者が利用した客室数をいう。

### 施設所在地

施設所在地とは、宿泊施設が所在する都道府県又は市区町村をいう。

### 居住地

調査票第1号様式及び第2号様式においては、「県内」（宿泊者の住所が当該宿泊施設と同じ都道府県内にある）か「県外」（都道府県外にある）かの2区分をいう。なお、外国人は、「県外」に含めた。

調査票第3号様式においては、宿泊者の住所の都道府県をいう。なお、外国人は、「国外」としている。

### 国籍（出身地）

国籍（出身地）とは、宿泊者が提示した旅券の国又は地域をいい、日本国籍を有する国外居住者は「その他」に含めた。

### 定員稼働率

定員稼働率とは、延べ宿泊者を総収容人数で除して算出したものをいい、総収容人数とは、収容人数に各月の日数を乗じて算出したものをいう。なお、収容人数は営業上宿泊させることを想定している平成30年1月1日

現在での収容人数であり、旅館業営業許可申請書に記載するものとは必ずしも一致しない。

### 客室稼働率

客室稼働率とは、利用客室数を総客室数で除して算出したものをいい、総客室数とは、客室数に各月の日数を乗じて算出したものをいう。なお、客室数は営業上宿泊させることを想定している平成30年1月1日現在の客室数であり、旅館業営業許可申請書に記載するものとは必ずしも一致しない。

## 結 果 の 概 要

### 1 宿泊施設数

平成30年1月1日現在において、宿泊業を営むホテル、旅館、簡易宿所、会社・団体の宿泊所などの施設は50,456施設であった(表1)。今回の調査では、このうち18,766施設に調査を実施し、10,176施設(54.2%)から回答があった。

表1 従業者数別、宿泊目的別割合別施設数(平成30年1月)

(単位:施設)

	総数 1)	観光目的 50%以上	観光目的 50%未満
総数	50,456	33,390 (66.2%)	14,220 (28.2%)
従業者数0~9人	38,407	26,380 (68.7%)	9,200 (24.0%)
従業者数10~29人	7,002	3,760 (53.7%)	3,230 (46.1%)
従業者数30~99人	4,018	2,530 (63.0%)	1,480 (36.8%)
従業者数100人以上	1,029	710 (69.0%)	310 (30.1%)

1) 宿泊目的割合不詳を含む

( )内は総数に占めるシェア

### 2 延べ宿泊者数と実宿泊者数

平成30年1月の延べ宿泊者数は全体で3,573万人泊(表2)、うち県内からの日本人延べ宿泊者数762万人泊(シェア21.3%)、県外からの日本人延べ宿泊者数2,033万人泊(シェア56.9%)、外国人延べ宿泊者数627万人泊(同17.6%)、不詳150万人泊(同4.2%)であった。

また、実宿泊者数は全体で2,653万人、うち外国人実宿泊者数は396万人であった(表2)。

一人当たり平均宿泊数は全体で1.35泊、外国人で1.59泊であった。一人当たり平均宿泊数を宿泊施設タイプ別に見ると、全体では簡易宿所で1.48泊、シティホテルで1.44泊、会社・団体の宿泊所で1.40泊、ビジネスホテルで1.36泊、リゾートホテルで1.34泊、旅館で1.23泊と続く。うち外国人ではシティホテルの1.74泊が最も長い(表3)。

表2 延べ宿泊者数と実宿泊者数(平成30年1月)

(単位:万人泊、万人)

	合計
延べ宿泊者数(万人泊)	3,573
うち外国人宿泊者数	627 (17.6%)
実宿泊者数(万人)	2,653
うち外国人宿泊者数	396 (14.9%)

( )内はシェア

表3 宿泊施設タイプ別延べ宿泊者数と一人当たり平均宿泊数(平成30年1月)

	延べ 宿泊者数 (万人泊)	一人当たり 平均宿泊数 (泊)
総数 1)	3,573	1.35
うち外国人 1)	627	1.59
旅館	684	1.23
うち外国人	74	1.36
リゾートホテル	557	1.34
うち外国人	96	1.53
ビジネスホテル	1,555	1.36
うち外国人	230	1.56
シティホテル	570	1.44
うち外国人	198	1.74
簡易宿所	156	1.48
うち外国人	27	1.68
会社・団体の宿泊所	46	1.40
うち外国人	1	1.68

1) 宿泊施設タイプ不詳を含む

### (1) 都道府県別延べ宿泊者数

都道府県別延べ宿泊者数を見ると、1位の東京都が425万人泊（シェア11.9%）、2位の北海道が299万人泊（同8.4%）、3位の大阪府が263万人泊（同7.4%）で、上位3都道府県で全体の約3割を占めた（図1-1）。

特に、県外からの日本人延べ宿泊者数の構成比（不詳分も按分して算出）のウェイトが高いのは、徳島県が82%、三重県が80%、和歌山県が78%、福井県が77%、群馬県、奈良県が75%であった（図1-2）。

### (2) 外国人延べ宿泊者数

都道府県別外国人延べ宿泊者数を見ると、1位の東京都が132万人泊（外国人延べ宿泊者数全体に占めるシェア21.1%）、2位の大阪府が104万人泊（同16.6%）、3位の北海道が91万人泊（同14.6%）で、上位3都道府県で全体の5割を超えた（図2）。

なお、従業者数10人以上の施設について、国・地域別に見ると、1位は中国141万人泊（外国人延べ宿泊者数全体に占めるシェア24.5%）、2位は韓国124万人泊（同21.5%）、3位は台湾81万人泊（同14.0%）、4位は香港46万人泊（同7.9%）、5位はアメリカ28万人泊（同4.8%）で、全体の約7割を超えた（表9）。

外国人延べ宿泊者数が最も多い東京都では、1位は中国32万人泊（東京都における外国人延べ宿泊者数全体に占めるシェア24.8%）、2位は韓国15万人泊（同11.4%）、3位は台湾12万人泊（同9.4%）、4位はアメリカ12万人泊（同9.2%）、5位はオーストラリア8万人泊（同6.4%）であった。

## 3 宿泊施設の定員稼働率

平成30年1月の全宿泊施設の定員稼働率（延べ宿泊者数／総収容人数）は、全国平均で34.1%であった（表4）。

また、施設タイプ別では、旅館は北海道（32.3%）リゾートホテルは大阪府（70.5%）、ビジネスホテルは福岡県（68.9%）、シティホテルは大阪府（74.8%）、簡易宿所は大阪府（31.8%）、会社・団体の宿泊所は島根県（65.5%）がそれぞれ第1位であり、シティホテル、ビジネスホテルの定員稼働率が高い傾向が見られた（図4）。

なお、施設規模別に見ると、従業者数0人から9人の宿泊施設が14.0%、従業者数10人から29人の宿泊施設が39.8%、従業者数30人から99人の宿泊施設が43.2%、従業者数100人以上の宿泊施設が50.2%であった（表4）。

表4 宿泊施設の従業者数別定員稼働率(平成30年1月)

	合計
総数	34.1%
従業者数0～9人	14.0%
従業者数10～29人	39.8%
従業者数30～99人	43.2%
従業者数100人以上	50.2%

#### 4 宿泊施設の客室稼働率

平成30年1月の全宿泊施設の客室稼働率(利用客室数/総客室数)は、全国平均で52.1%であった(表5)。

また、施設タイプ別では、旅館は大阪府(48.2%)、リゾートホテルは大阪府(84.8%)、ビジネスホテルは東京都(75.1%)、シティホテルは大阪府(83.8%)、簡易宿所は大阪府(50.6%)、会社・団体の宿泊所は島根県(67.4%)がそれぞれ第1位であり、シティホテル、ビジネスホテルの客室稼働率が高い傾向が見られた(図5)。

なお、施設規模別に見ると、従業者数0人から9人の宿泊施設が25.4%、従業者数10人から29人の宿泊施設が58.6%、従業者数30人から99人の宿泊施設が62.0%、従業者数100人以上の宿泊施設が67.5%であった(表5)。

表5 宿泊施設の従業者数別客室稼働率(平成30年1月)

	合計
総数	52.1%
従業者数0～9人	25.4%
従業者数10～29人	58.6%
従業者数30～99人	62.0%
従業者数100人以上	67.5%

#### 5 一人当たりの平均宿泊数

平成30年1月の一人当たりの平均宿泊数を都道府県別に見ると、1位の沖縄県が1.67泊、2位の東京都と京都府が1.50泊であった(図6-1)。

外国人一人当たりの平均宿泊数を都道府県別に見ると、1位の岩手県が2.29泊、2位の宮崎県が2.05泊、3位の長野県が1.99泊であった(図6-2)。

表6 総括表

事項別 年度・月別		延べ宿泊者数(万人泊)										定員稼働率			
		従業者数 10人未満を含む		従業者数 10人以上		うち外国人宿泊者数						従業者数 10人未満を含む		従業者数 10人以上	
						従業者数10人未満を含む			従業者数10人以上						
		前年比	前年比	前年比	シェア ①	前年比	シェア ①	前年比	前年比	前年比(差分)	前年比(差分)				
年 別	平成19年	-	-	30,938	-	-	-	2,265	-	7.3%	-	-	45.4%	-	
	平成20年	-	-	30,970	0.1%	-	-	2,225	-1.8%	7.2%	-	-	45.2%	-0.2%	
	平成21年	-	-	30,130	-2.7%	-	-	1,830	-17.8%	6.1%	-	-	43.6%	-1.6%	
	平成22年	-	-	34,882	15.8%	-	-	2,602	42.2%	7.5%	-	-	45.2%	1.6%	
	平成23年	41,723	-	33,934	-2.7%	1,842	-	4.4%	1,702	-34.6%	5.0%	34.3%	-	43.0%	-2.2%
	平成24年	43,950	5.3%	35,995	6.1%	2,631	42.9%	6.0%	2,382	40.0%	6.6%	36.4%	2.1%	45.8%	2.8%
	平成25年	46,589	6.0%	38,221	6.2%	3,350	27.3%	7.2%	3,124	31.1%	8.2%	36.3%	-0.1%	47.6%	1.8%
	平成26年	47,350	1.6%	39,615	3.6%	4,482	33.8%	9.5%	4,207	34.7%	10.6%	37.6%	1.3%	49.2%	1.6%
	平成27年	50,408	6.5%	41,903	5.8%	6,561	46.4%	13.0%	6,051	43.8%	14.4%	39.7%	2.1%	51.3%	2.1%
	平成28年	49,249	-2.3%	41,664	-0.6%	6,939	5.8%	14.1%	6,407	5.9%	15.4%	39.1%	-0.6%	50.8%	-0.5%
平成29年	49,819	1.2%	42,482	2.0%	7,800	12.4%	15.7%	7,180	12.1%	16.9%	40.3%	1.2%	51.2%	0.4%	
月 別	平成30年	3,573	-1.0%	3,095	-0.9%	627	1.1%	17.6%	575	1.0%	18.6%	34.1%	-0.5%	43.9%	-0.7%
	1月														
	2月														
	3月														
	4月														
	5月														
	6月														
	7月														
	8月														
	9月														
	10月														
	11月														
12月															

1)延べ宿泊者数に占める外国人宿泊者数の比率

2)平成22年第2四半期の調査より、調査対象を従業者数9人以下を含む全宿泊施設に拡充した。

表7 従業者数別、宿泊目的割合別、及び宿泊施設タイプ別  
 宿泊者数、定員稼働率及び客室稼働率(平成30年1月)

(単位:万人泊)

	延べ宿泊者数	定員稼働率	客室稼働率
総数 1) 2)	3,573	34.1%	52.1%
従業者数0~9人 1)	477	14.0%	25.4%
観光目的50%以上	231	10.1%	16.2%
観光目的50%未満	245	24.3%	37.2%
従業者数10~29人 1)	1,015	39.8%	58.6%
観光目的50%以上	326	27.1%	46.1%
観光目的50%未満	688	51.2%	63.7%
従業者数30~99人 1)	1,125	43.2%	62.0%
観光目的50%以上	561	35.1%	54.8%
観光目的50%未満	562	56.3%	67.2%
従業者数100人以上 1)	955	50.2%	67.5%
観光目的50%以上	717	47.8%	65.3%
観光目的50%未満	237	59.1%	72.3%
夕泊施設			
旅館	684	20.8%	32.7%
リゾートホテル	557	38.6%	52.3%
ビジネスホテル	1,555	55.0%	65.2%
シティホテル	570	57.3%	69.4%
別設			
簡易宿所	156	10.2%	20.5%
会社・団体の宿泊所	46	13.6%	20.1%

1) 宿泊目的割合不詳含む

2) 宿泊施設タイプ不詳を含む

表8 運輸局別延べ宿泊者数(平成30年)

(単位:万人泊)

運輸局等	平成30年1月		平成30年2月		平成30年3月		平成30年4月	
	延べ宿泊者数	うち外国人	延べ宿泊者数	うち外国人	延べ宿泊者数	うち外国人	延べ宿泊者数	うち外国人
総数	3,573	-1.0%	627					
北海道運輸局	299	8.8%	91					
東北運輸局	277	0.9%	10					
関東運輸局	966	-2.0%	190					
北陸信越運輸局	306	-0.1%	34					
中部運輸局	426	3.3%	43					
近畿運輸局	531	-4.0%	148					
中国運輸局	162	-4.6%	11					
四国運輸局	85	10.9%	5					
九州運輸局	376	-5.5%	65					
沖縄総合事務局	144	-8.9%	31					

運輸局等	平成30年5月		平成30年6月		平成30年7月		平成30年8月	
	延べ宿泊者数	うち外国人	延べ宿泊者数	うち外国人	延べ宿泊者数	うち外国人	延べ宿泊者数	うち外国人
総数								
北海道運輸局								
東北運輸局								
関東運輸局								
北陸信越運輸局								
中部運輸局								
近畿運輸局								
中国運輸局								
四国運輸局								
九州運輸局								
沖縄総合事務局								

運輸局等	平成30年9月		平成30年10月		平成30年11月		平成30年12月		年計	
	延べ宿泊者数	うち外国人	延べ宿泊者数	うち外国人	延べ宿泊者数	うち外国人	延べ宿泊者数	うち外国人	延べ宿泊者数	うち外国人
総数										
北海道運輸局										
東北運輸局										
関東運輸局										
北陸信越運輸局										
中部運輸局										
近畿運輸局										
中国運輸局										
四国運輸局										
九州運輸局										
沖縄総合事務局										



表9 国籍(出身地)別外国人延べ宿泊者数(平成30年)

(単位:万人泊)

国籍	平成30年1月		平成30年2月		平成30年3月		平成30年4月	
	延べ宿泊者数	シェア	延べ宿泊者数	シェア	延べ宿泊者数	シェア	延べ宿泊者数	シェア
総数 1)	575	100.0%						
韓国	124	21.5%						
中国	141	24.5%						
香港	46	7.9%						
台湾	81	14.0%						
アメリカ	28	4.8%						
カナダ	4	0.7%						
英国	5	0.9%						
ドイツ	3	0.5%						
フランス	3	0.6%						
ロシア	2	0.4%						
シンガポール	10	1.7%						
タイ	23	3.9%						
マレーシア	6	1.1%						
インド	2	0.4%						
オーストラリア	26	4.6%						
インドネシア	10	1.7%						
ベトナム	2	0.4%						
フィリピン	5	0.9%						
イタリア	2	0.4%						
スペイン	1	0.3%						
その他	39	6.7%						

国籍	平成30年5月		平成30年6月		平成30年7月		平成30年8月	
	延べ宿泊者数	シェア	延べ宿泊者数	シェア	延べ宿泊者数	シェア	延べ宿泊者数	シェア
総数 1)								
韓国								
中国								
香港								
台湾								
アメリカ								
カナダ								
英国								
ドイツ								
フランス								
ロシア								
シンガポール								
タイ								
マレーシア								
インド								
オーストラリア								
インドネシア								
ベトナム								
フィリピン								
イタリア								
スペイン								
その他								

国籍	平成30年9月		平成30年10月		平成30年11月		平成30年12月		年計	
	延べ宿泊者数	シェア	延べ宿泊者数	シェア	延べ宿泊者数	シェア	延べ宿泊者数	シェア	延べ宿泊者数	シェア
総数 1)										
韓国										
中国										
香港										
台湾										
アメリカ										
カナダ										
英国										
ドイツ										
フランス										
ロシア										
シンガポール										
タイ										
マレーシア										
インド										
オーストラリア										
インドネシア										
ベトナム										
フィリピン										
イタリア										
スペイン										
その他										

1) 国籍不詳を含む

※ 従業者数10人以上の施設に対する調査から作成

表10 運輸局別、国籍(出身地)別外国人延べ宿泊者数構成比(平成30年1月)

(単位：人泊)

運輸局	北海道運輸局	東北運輸局	関東運輸局	北陸信越運輸局	中部運輸局	近畿運輸局	中国運輸局	四国運輸局	九州運輸局	沖縄総合事務局
1位	中国 250,860 29.3%	台湾 39,060 42.0%	中国 485,020 26.7%	台湾 86,240 33.4%	中国 178,780 47.3%	韓国 338,560 25.4%	韓国 17,640 19.0%	韓国 12,680 29.8%	韓国 365,950 60.5%	韓国 112,660 40.9%
	韓国 160,610 18.8%	中国 16,240 17.5%	台湾 190,870 10.5%	オーストラリア 42,000 16.2%	台湾 45,370 12.0%	中国 327,310 24.6%	台湾 16,560 17.8%	台湾 8,060 18.9%	台湾 69,570 11.5%	台湾 51,490 18.7%
2位	台湾 131,200 15.3%	韓国 9,780 10.5%	韓国 184,900 10.2%	中国 33,840 13.1%	香港 29,620 7.8%	台湾 166,600 12.5%	中国 11,370 12.2%	香港 7,140 16.8%	香港 59,160 9.8%	中国 50,410 18.3%
	香港 79,150 9.3%	香港 4,840 5.2%	アメリカ 167,810 9.2%	香港 28,800 11.1%	タイ 27,010 7.1%	香港 111,110 8.3%	香港 9,700 10.4%	中国 6,830 16.0%	中国 49,460 8.2%	香港 25,460 9.2%
3位	オーストラリア 49,250 5.8%	アメリカ 4,030 4.3%	オーストラリア 101,220 5.6%	タイ 11,260 4.4%	韓国 25,460 6.7%	オーストラリア 50,020 3.8%	オーストラリア 6,750 7.3%	欧州 1,310 3.1%	アメリカ 14,250 2.4%	アメリカ 12,700 4.6%
	タイ 42,190 4.9%	オーストラリア 4,020 4.3%	香港 100,100 5.5%	韓国 8,760 3.4%	アメリカ 8,870 2.3%	タイ 47,230 3.5%	アメリカ 6,180 6.7%	アメリカ 1,160 2.7%	タイ 7,610 1.3%	シンガポール 5,420 2.0%
4位	マレーシア 18,470 2.2%	タイ 3,390 3.6%	欧州 96,870 5.3%	欧州 7,960 3.1%	欧州 8,460 2.2%	アメリカ 39,320 3.0%	欧州 5,270 5.7%	オーストラリア 650 1.5%	欧州 4,130 0.7%	タイ 3,090 1.1%
	シンガポール 18,430 2.2%	欧州 1,830 2.0%	タイ 81,410 4.5%	アメリカ 6,930 2.7%	インドネシア 6,300 1.7%	欧州 32,240 2.4%	シンガポール 2,180 2.3%	シンガポール 300 0.7%	シンガポール 3,240 0.5%	欧州 1,840 0.7%
5位	インドネシア 17,430 2.0%	シンガポール 970 1.0%	インドネシア 45,600 2.5%	インドネシア 5,040 1.9%	オーストラリア 4,860 1.3%	インドネシア 20,010 1.5%	タイ 1,890 2.0%	タイ 180 0.4%	オーストラリア 3,050 0.5%	オーストラリア 860 0.3%
	アメリカ 15,140 1.8%	フィリピン 690 0.7%	シンガポール 39,980 2.2%	シンガポール 4,470 1.7%	シンガポール 4,180 1.1%	シンガポール 17,640 1.3%	インド 920 1.0%	カナダ 150 0.4%	フィリピン 2,280 0.4%	カナダ 830 0.3%
6位	欧州 10,780 1.3%	ベトナム 560 0.6%	フィリピン 22,940 1.3%	マレーシア 2,840 1.1%	マレーシア 3,560 0.9%	フィリピン 15,970 1.2%	カナダ 830 0.9%	ベトナム 140 0.3%	カナダ 1,560 0.3%	マレーシア 700 0.3%
	カナダ 2,890 0.3%	カナダ 460 0.5%	カナダ 22,380 1.2%	カナダ 1,260 0.5%	フィリピン 3,340 0.9%	マレーシア 13,860 1.0%	マレーシア 750 0.8%	フィリピン 120 0.3%	マレーシア 1,170 0.2%	インド 110 0.0%
7位	フィリピン 2,490 0.3%	マレーシア 380 0.4%	マレーシア 19,200 1.1%	フィリピン 1,160 0.4%	インド 2,130 0.6%	カナダ 7,830 0.6%	ベトナム 690 0.7%	マレーシア 110 0.3%	ベトナム 970 0.2%	インドネシア 110 0.0%
	インド 750 0.1%	インドネシア 350 0.4%	ベトナム 11,860 0.7%	ベトナム 710 0.3%	ベトナム 1,880 0.5%	インド 3,790 0.3%	インドネシア 450 0.5%	インドネシア 50 0.1%	インドネシア 710 0.1%	フィリピン 40 0.0%
8位	ベトナム 700 0.1%	インド 80 0.1%	インド 11,690 0.6%	インド 270 0.1%	カナダ 1,570 0.4%	ベトナム 3,730 0.3%	フィリピン 410 0.4%	インド 40 0.1%	インド 640 0.1%	ベトナム 20 0.0%
	その他 46,550 5.4%	その他 4,600 4.9%	その他 193,770 10.7%	その他 13,230 5.1%	その他 17,550 4.6%	その他 72,040 5.4%	その他 10,220 11.0%	その他 2,170 5.1%	その他 19,140 3.2%	その他 8,340 3.0%

※ 従業者数10人以上の施設に対する調査から作成

表11 国籍(出身地)別、都道府県別外国人延べ宿泊者数(上位5都道府県)(平成30年1月)

(単位：人泊)

順位	1位	2位	3位	4位	5位	その他
韓国	大阪府	北海道	福岡県	東京都	沖縄県	その他
	288,190	160,610	150,960	147,340	112,660	377,240
中国	東京都	北海道	大阪府	愛知県	千葉県	その他
	321,930	250,860	223,680	80,290	78,930	454,440
香港	大阪府	北海道	東京都	沖縄県	福岡県	その他
	82,030	79,150	79,010	25,460	25,320	164,130
台湾	北海道	東京都	大阪府	沖縄県	長野県	その他
	131,200	121,580	99,940	51,490	48,660	352,150
アメリカ	東京都	神奈川県	千葉県	京都府	北海道	その他
	118,840	22,060	21,360	21,150	15,140	77,820
カナダ	東京都	大阪府	北海道	京都府	千葉県	その他
	17,220	4,220	2,890	2,830	2,240	10,370
英国	東京都	京都府	大阪府	北海道	神奈川県	その他
	22,870	4,490	3,900	3,580	3,140	12,750
ドイツ	東京都	京都府	神奈川県	大阪府	北海道	その他
	13,290	2,180	1,660	1,520	1,450	8,550
フランス	東京都	大阪府	京都府	神奈川県	北海道	その他
	14,300	3,420	3,260	2,870	2,020	6,930
ロシア	東京都	北海道	長野県	京都府	千葉県	その他
	9,170	2,690	1,920	1,570	680	4,300
シンガポール	東京都	北海道	大阪府	沖縄県	京都府	その他
	34,200	18,430	11,150	5,420	5,040	22,560
タイ	東京都	北海道	大阪府	千葉県	愛知県	その他
	43,650	42,190	38,470	16,220	13,150	71,590
マレーシア	北海道	東京都	大阪府	京都府	千葉県	その他
	18,470	13,770	9,930	3,060	2,450	13,350
インド	東京都	大阪府	神奈川県	愛知県	京都府	その他
	8,250	2,460	1,750	1,310	920	5,730
オーストラリア	東京都	北海道	長野県	京都府	大阪府	その他
	82,610	49,250	35,420	24,840	22,990	47,570
インドネシア	東京都	北海道	大阪府	千葉県	京都府	その他
	36,270	17,430	14,110	5,930	5,050	17,260
ベトナム	東京都	大阪府	千葉県	山梨県	愛知県	その他
	6,140	3,110	2,930	1,610	1,420	6,050
フィリピン	東京都	大阪府	千葉県	北海道	兵庫県	その他
	16,840	12,020	4,140	2,490	2,390	11,550
イタリア	東京都	京都府	静岡県	大阪府	神奈川県	その他
	10,230	4,270	1,730	1,340	660	5,310
スペイン	東京都	京都府	大阪府	千葉県	広島県	その他
	7,410	2,270	830	670	500	2,940
その他	東京都	北海道	大阪府	千葉県	京都府	その他
	146,070	46,550	43,170	25,280	21,070	105,470

※ 従業者数10人以上の施設に対する調査から作成

図1-1 都道府県別延べ宿泊者数(平成30年1月)



図1-2 県内・県外(除く外国人)・外国人延べ宿泊者数構成比(平成30年1月)



(注) 構成比の算出にあたって、日本人延べ宿泊者数のうち、県内・県外別の不詳分は、県内・県外(除く外国人)別の比率で按分し、各々に割り振った。

図2 都道府県別外国人延べ宿泊者数(平成30年1月)

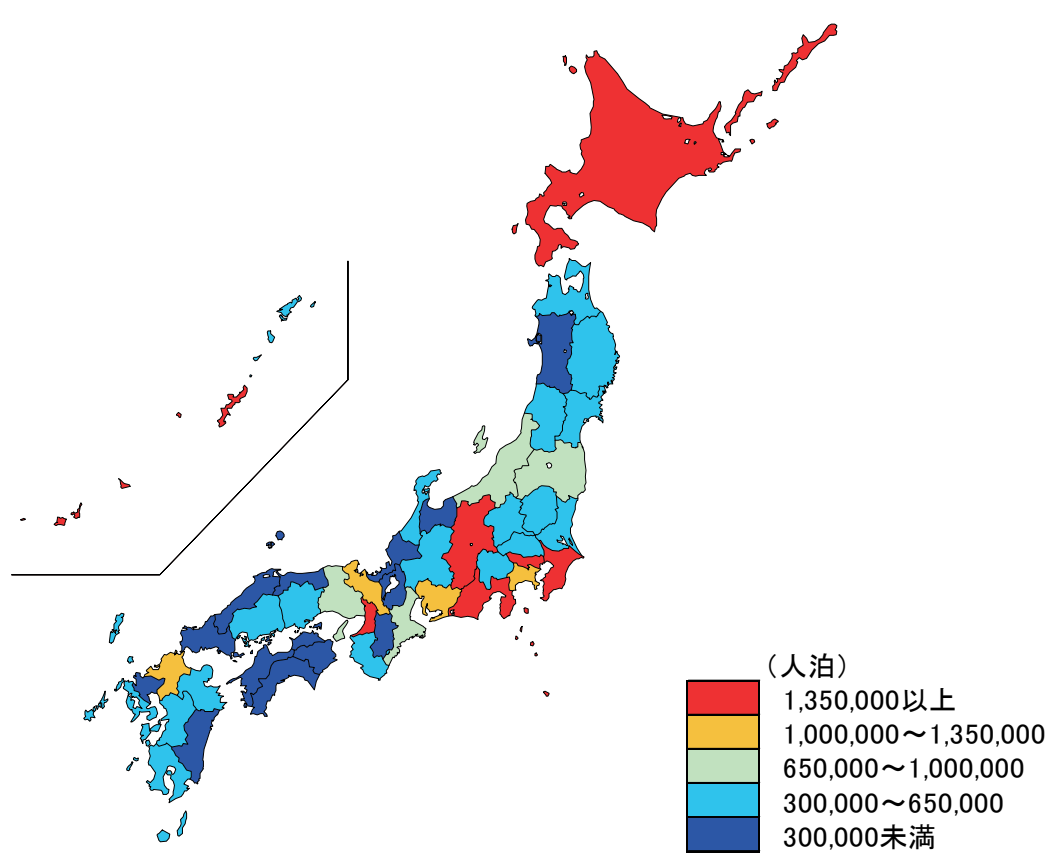
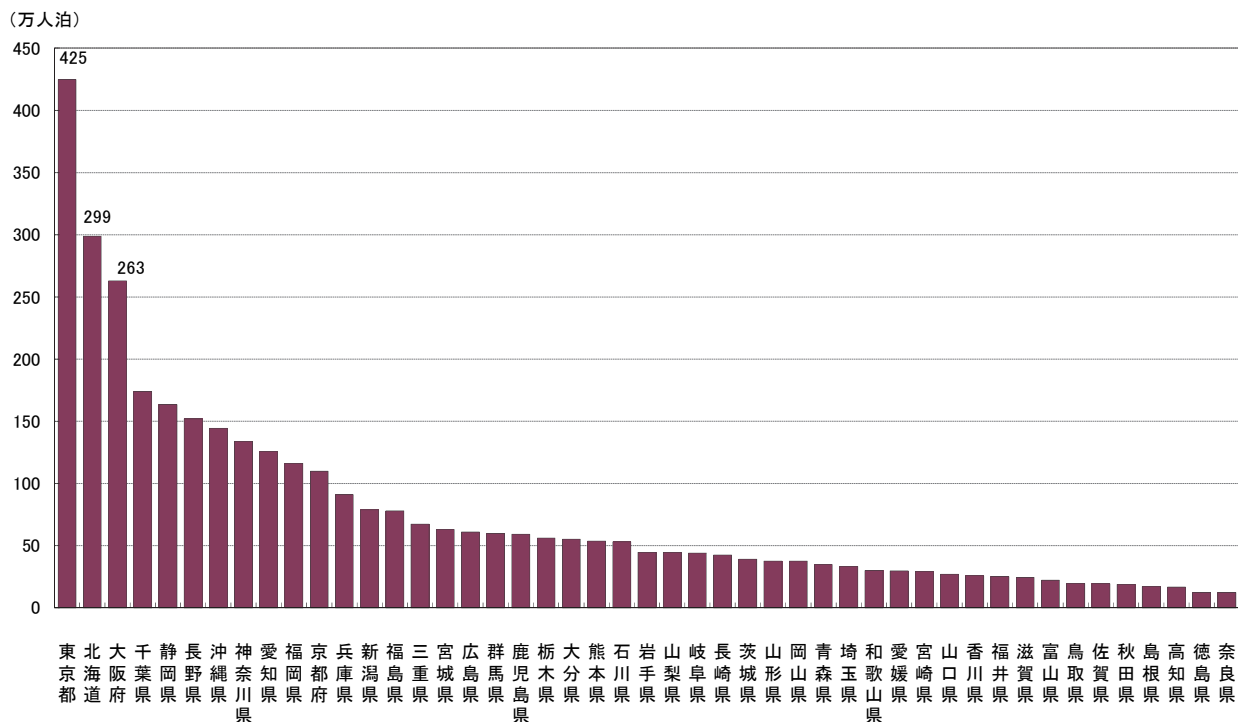
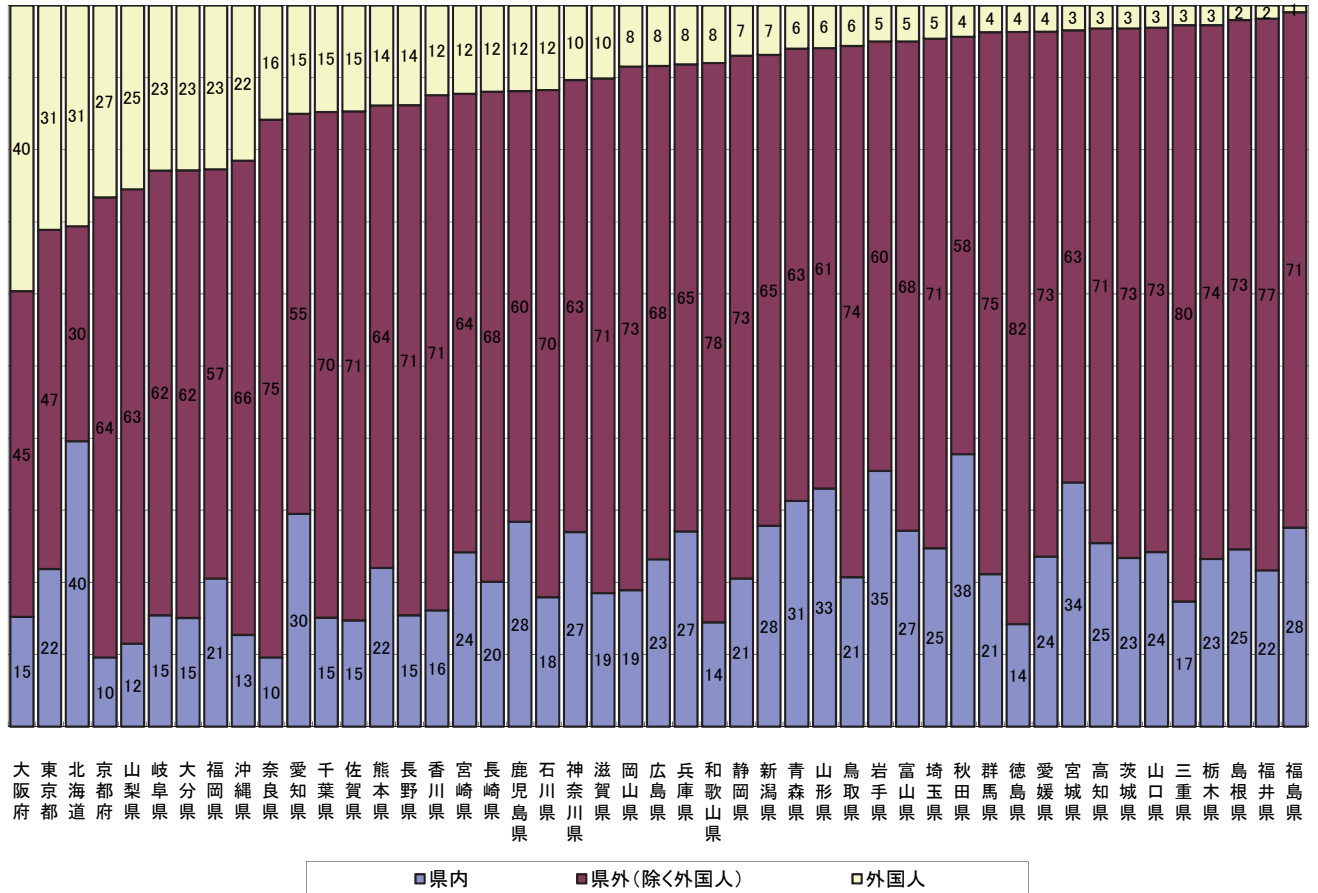
(万人泊)



図3 都道府県別、国籍(出身地)別外国人延べ宿泊者数構成比(平成30年1月)



※ 欧州はドイツ・英国・フランス・ロシア・イタリア・スペインの6カ国  
 ※ 従業者数10人以上の施設に対する調査から作成

図4 都道府県別定員稼働率(平成30年1月)

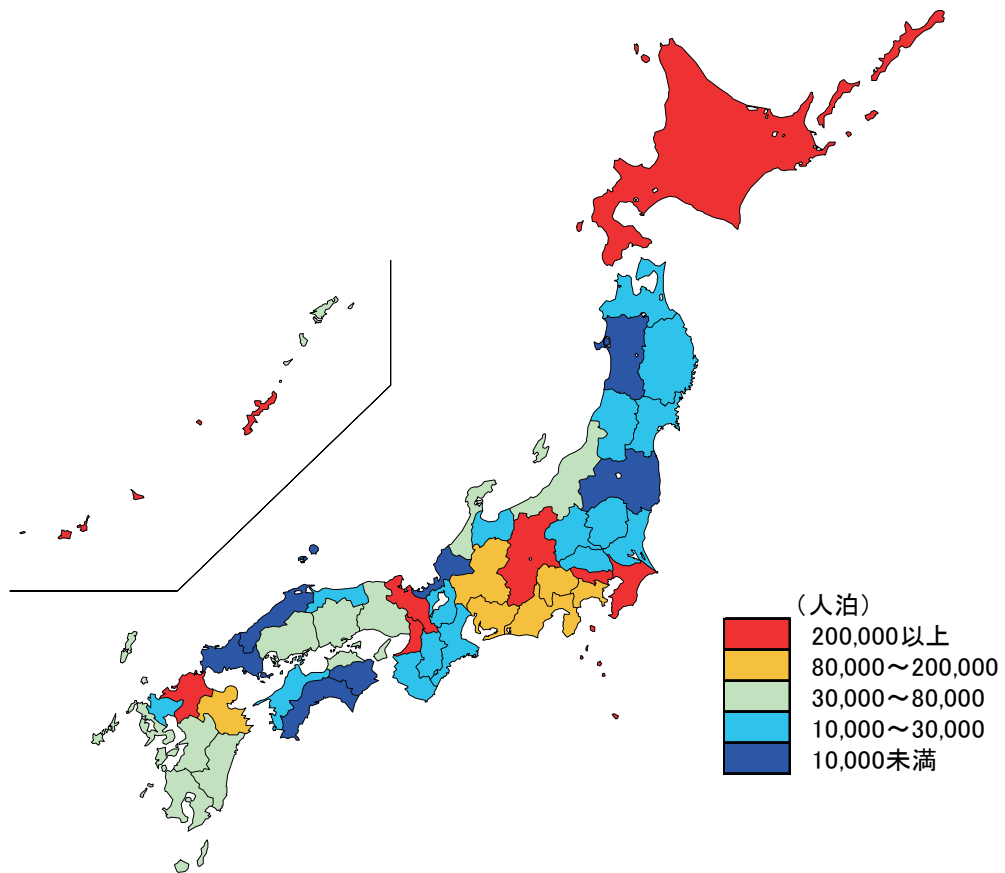
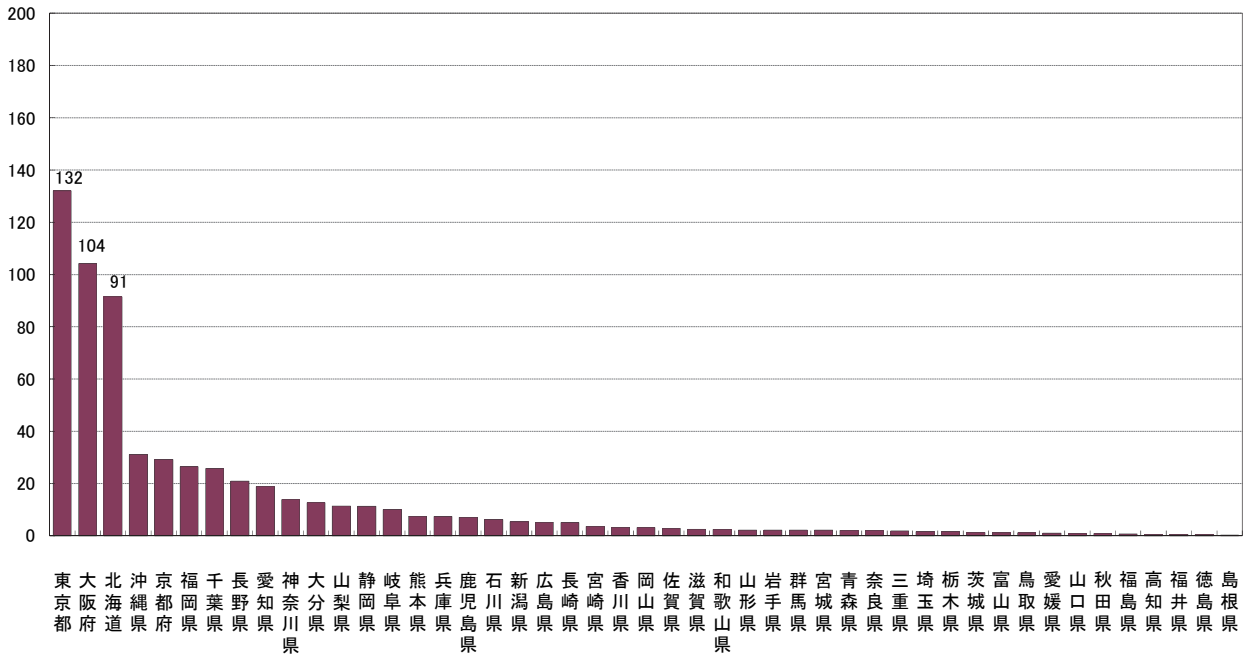
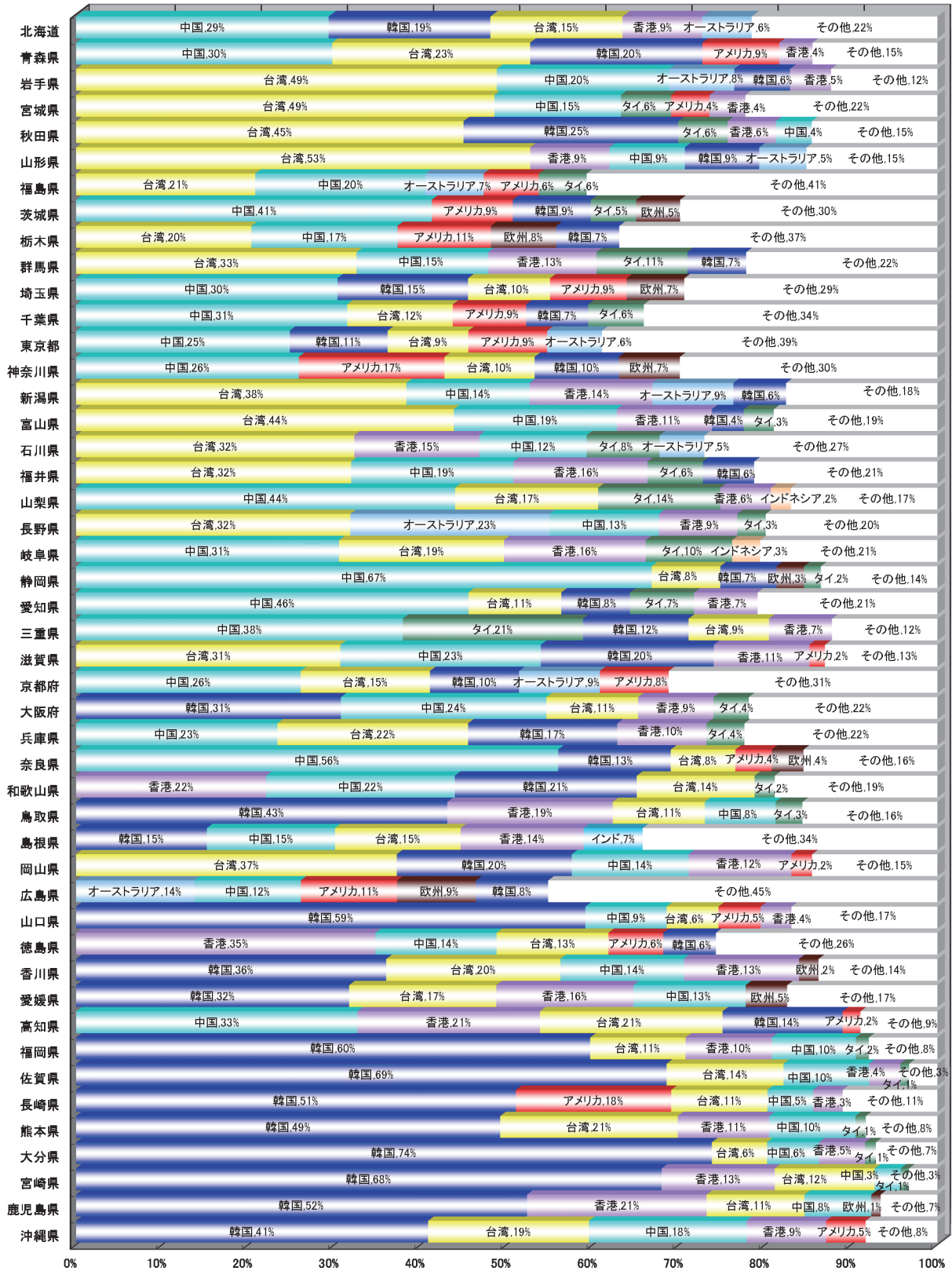
(左、単位: %、右: 宿泊施設タイプ別の都道府県順位)

	旅館	リゾートホテル	ビジネスホテル	シティホテル	簡易宿所	会社・団体の宿泊所	全国		全国				
全国	20.8	38.6	55.0	57.3	10.2	13.6							
北海道	32.3	1	48.1	3	53.6	16	66.2	3	21.6	3	26.5	7	北海道
青森県	17.0	34	21.4	41	50.4	24	33.0	44	6.2	26	12.6	19	青森県
岩手県	18.0	29	29.1	23	50.7	22	40.9	34	17.5	5	31.0	4	岩手県
宮城県	22.9	12	27.6	29	43.4	40	35.5	40	15.9	7	8.8	31	宮城県
秋田県	13.6	42	16.6	45	42.1	43	47.7	20	5.9	28	1.8	43	秋田県
山形県	19.9	20	19.6	42	44.1	37	45.7	25	1.5	47	14.0	17	山形県
福島県	20.4	18	43.2	8	47.6	31	46.2	22	5.6	29	21.5	10	福島県
茨城県	14.8	39	26.9	31	44.6	36	46.0	24	5.2	32	17.6	13	茨城県
栃木県	19.9	20	26.4	32	49.5	26	43.3	28	5.5	30	11.5	22	栃木県
群馬県	28.1	5	29.1	23	52.5	20	42.9	30	4.8	34	7.5	35	群馬県
埼玉県	20.0	19	15.4	46	58.5	8	59.8	6	2.6	44	-	-	埼玉県
千葉県	17.2	33	58.0	2	46.1	34	58.2	10	8.4	17	6.2	37	千葉県
東京都	21.2	16	39.1	10	62.7	4	58.6	8	30.0	2	29.8	5	東京都
神奈川県	23.2	10	46.8	4	59.4	7	59.7	7	10.1	12	15.8	14	神奈川県
新潟県	16.3	35	44.2	6	45.3	35	42.2	32	2.0	45	8.9	30	新潟県
富山県	15.6	37	25.0	35	40.9	45	39.5	37	3.1	41	28.9	6	富山県
石川県	23.0	11	25.3	34	52.1	21	48.1	19	10.1	12	12.0	21	石川県
福井県	14.6	40	27.6	29	48.3	28	29.8	47	7.2	23	18.1	12	福井県
山梨県	15.4	38	24.5	38	48.1	29	45.2	26	4.0	39	10.8	24	山梨県
長野県	18.1	28	35.0	15	46.3	33	42.8	31	7.8	19	10.3	26	長野県
岐阜県	19.2	23	35.6	13	49.5	26	61.7	4	14.1	9	23.5	9	岐阜県
静岡県	29.4	3	32.8	17	54.7	13	50.3	17	6.0	27	14.7	15	静岡県
愛知県	18.9	25	32.3	19	59.7	6	60.4	5	15.5	8	31.6	3	愛知県
三重県	21.9	15	30.9	20	55.7	12	58.4	9	4.1	37	10.0	28	三重県
滋賀県	17.5	32	29.5	22	42.4	42	31.8	45	2.9	43	6.1	39	滋賀県
京都府	22.1	13	25.5	33	62.4	5	57.7	11	19.7	4	14.1	16	京都府
大阪府	31.5	2	70.5	1	68.1	3	74.8	1	31.8	1	13.8	18	大阪府
兵庫県	25.9	7	35.5	14	57.2	9	56.5	13	6.4	25	12.5	20	兵庫県
奈良県	12.4	44	42.6	9	43.9	38	33.8	42	4.1	37	21.2	11	奈良県
和歌山県	16.1	36	29.1	23	47.4	32	55.4	14	9.7	14	8.8	31	和歌山県
鳥取県	18.3	27	24.6	37	41.5	44	44.2	27	5.2	32	0.2	45	鳥取県
島根県	14.3	41	18.8	44	43.8	39	40.2	36	7.5	22	65.5	1	島根県
岡山県	12.3	45	9.1	47	53.8	14	38.0	39	6.7	24	8.5	33	岡山県
広島県	20.6	17	28.6	26	53.7	15	57.1	12	9.4	15	6.2	37	広島県
山口県	19.4	22	23.6	40	50.3	25	41.0	33	17.5	5	9.9	29	山口県
徳島県	11.8	46	24.8	36	37.9	47	33.1	43	4.6	36	4.5	41	徳島県
香川県	18.6	26	30.2	21	43.2	41	39.3	38	11.5	11	5.8	40	香川県
愛媛県	24.9	8	36.9	12	50.6	23	40.7	35	3.1	41	39.2	2	愛媛県
高知県	11.0	47	19.5	43	40.6	46	30.7	46	3.7	40	-	-	高知県
福岡県	13.3	43	37.3	11	68.9	1	67.3	2	8.2	18	24.5	8	福岡県
佐賀県	26.5	6	24.4	39	68.5	2	43.1	29	1.8	46	0.7	44	佐賀県
長崎県	17.9	31	33.0	16	56.9	10	33.9	41	5.5	30	11.1	23	長崎県
熊本県	19.1	24	28.2	27	52.6	19	52.8	16	7.6	21	8.2	34	熊本県
大分県	28.3	4	46.6	5	53.1	18	49.8	18	8.9	16	10.1	27	大分県
宮崎県	18.0	29	32.5	18	48.0	30	46.2	22	4.7	35	4.5	41	宮崎県
鹿児島県	23.4	9	28.1	28	56.0	11	55.2	15	7.7	20	6.3	36	鹿児島県
沖縄県	22.1	13	44.0	7	53.4	17	47.4	21	13.4	10	10.8	24	沖縄県

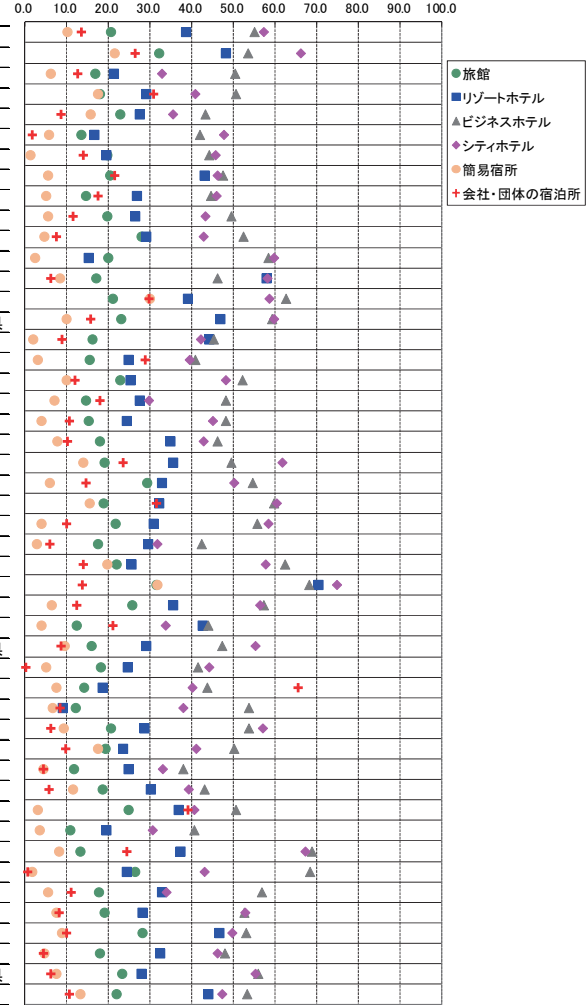

※各都道府県において稼働率が最も高い施設タイプを黄色で示している。





図5 都道府県別客室稼働率(平成30年1月)

(左、単位:%、右:宿泊施設タイプ別の都道府県順位)

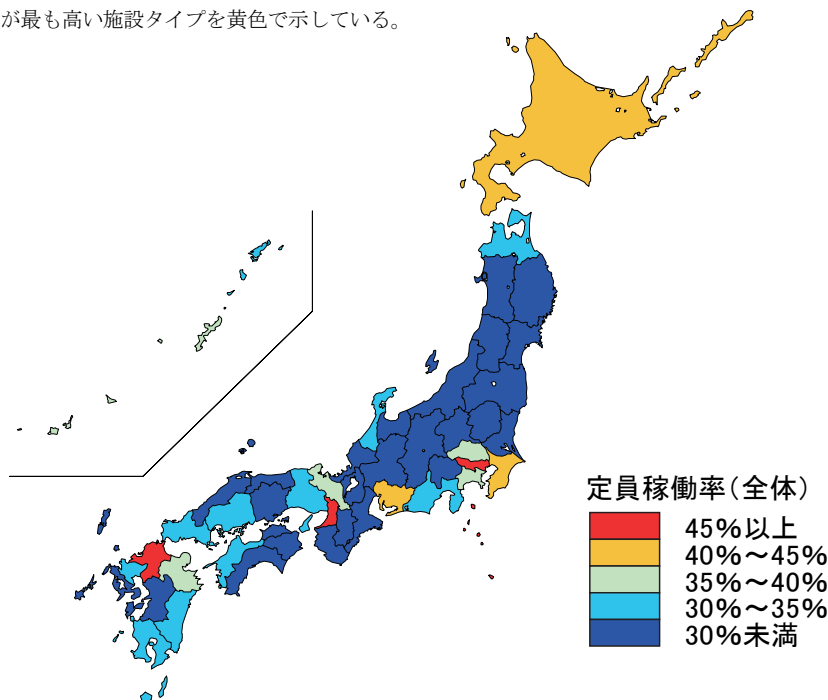
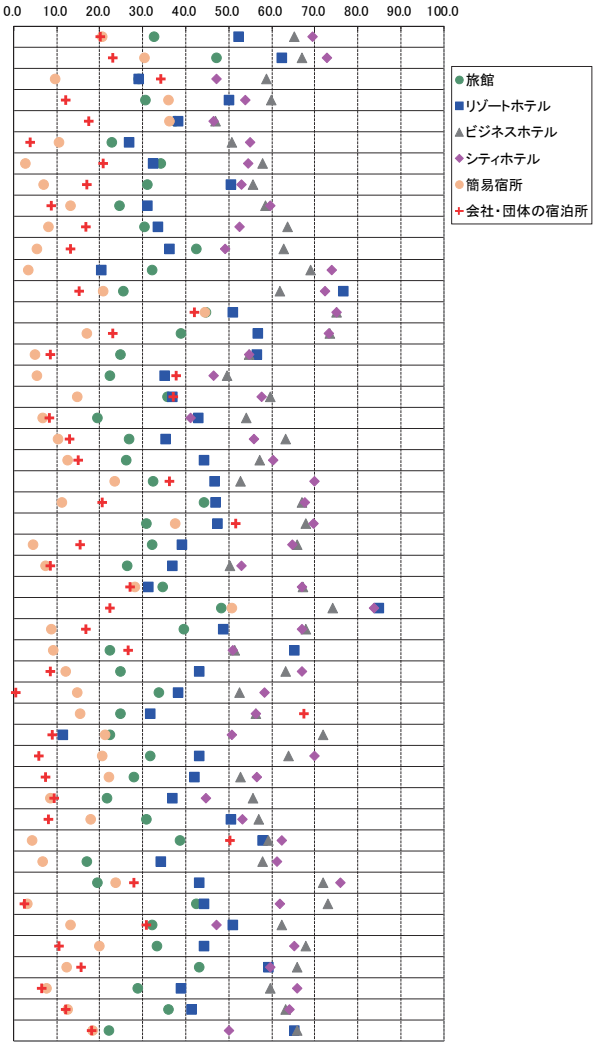
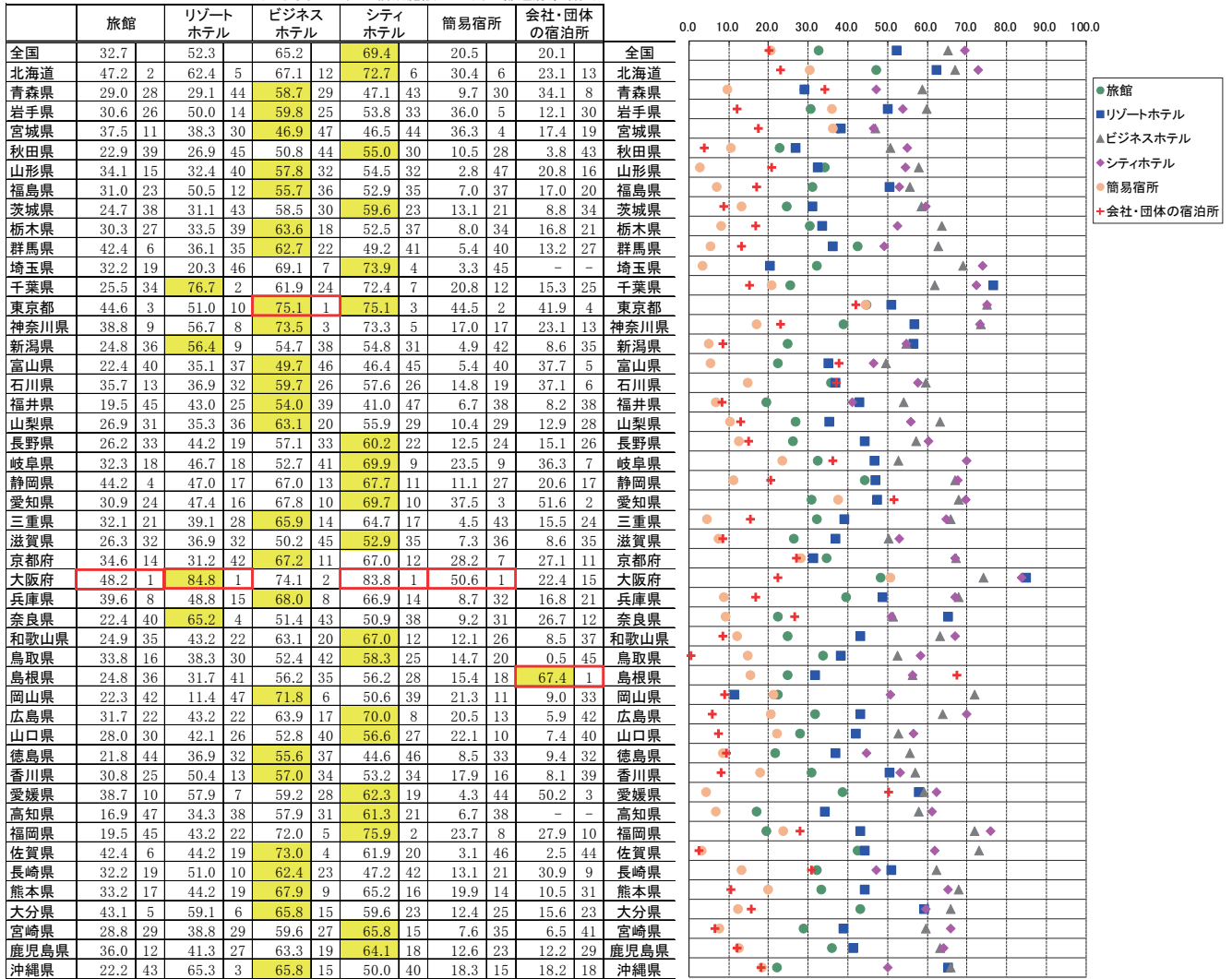

※各都道府県において稼働率が最も高い施設タイプを黄色で示している。



図6-1 都道府県別一人当たり平均宿泊数(平成30年1月)



図6-2 都道府県別外国人一人当たり平均宿泊数(平成30年1月)

(泊)

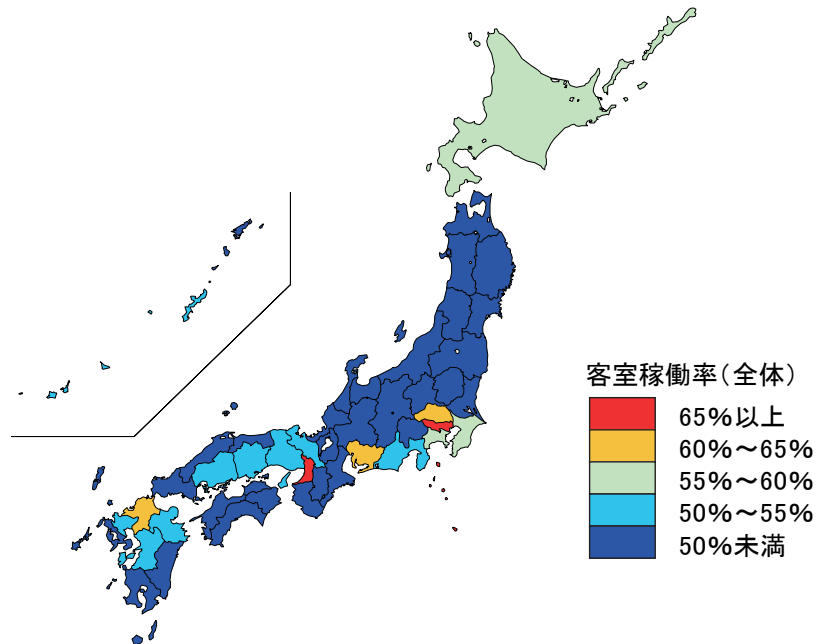

↑  
平均(1.59)

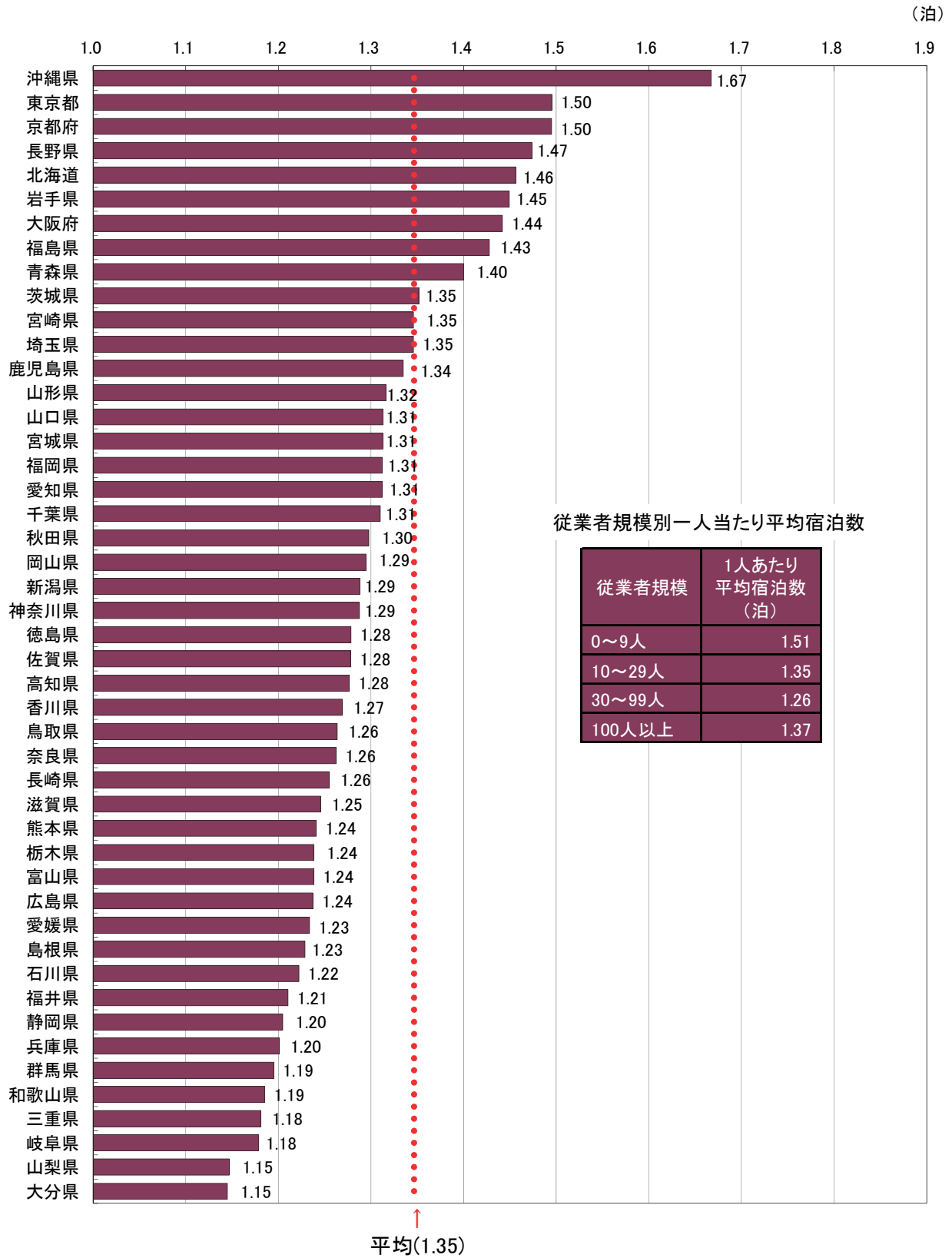
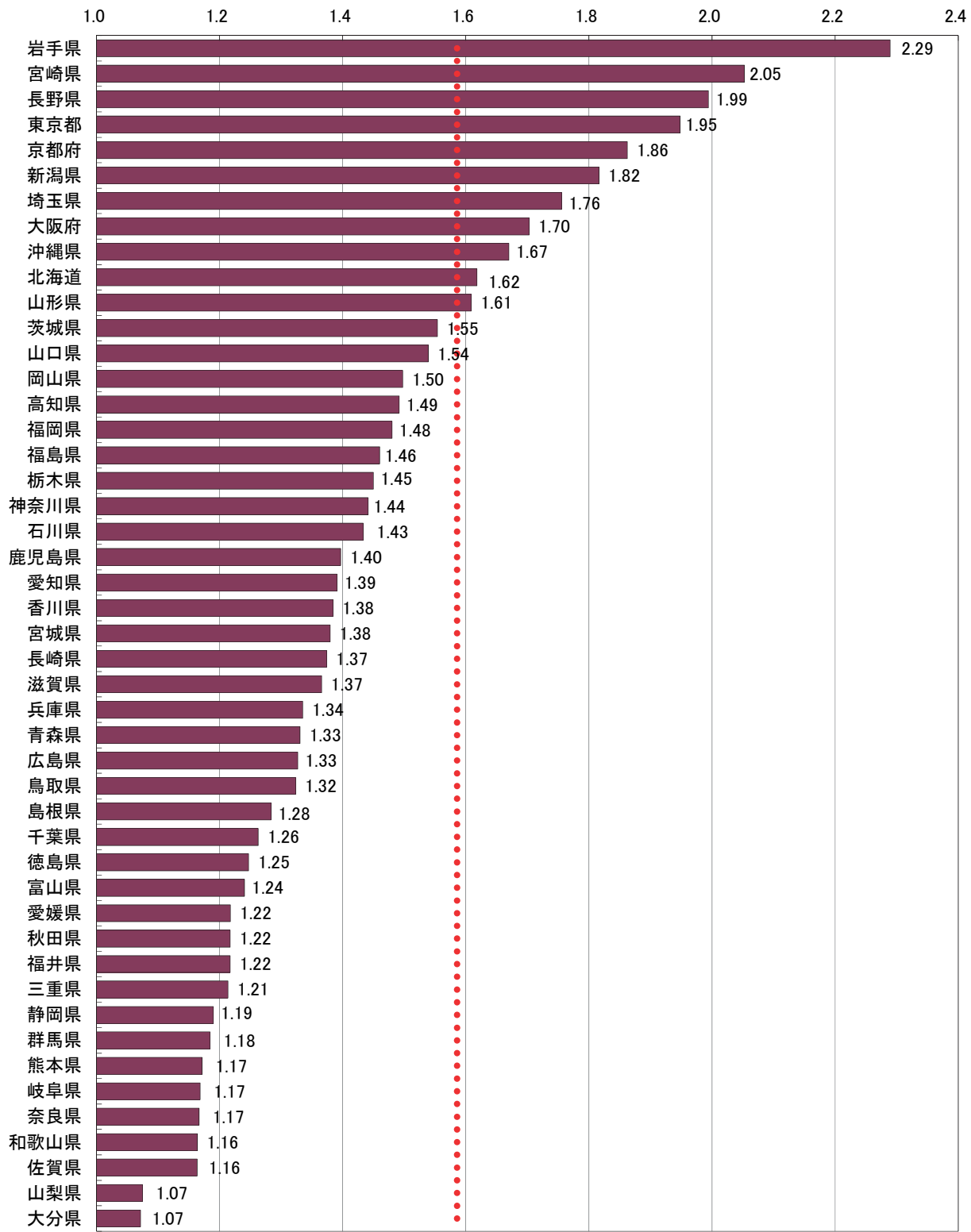

## 統 計 表

### 統計表を利用する上での注意

- ここに掲げた統計表の結果数値のうち、客室数、収容人数及び従業者数は平成30年1月1日現在、延べ宿泊者数、実宿泊者数及び利用客室数は平成30年1月の実績、宿泊目的割合は平成30年1月末日からさかのぼる1年間に利用した宿泊者の割合である。
- ここに掲げた統計表の結果数値は推定値であるため(3～6に掲げる結果数値を除く)、延べ宿泊者数、実宿泊者数、利用客室数及び宿泊目的割合別施設数は一の位を四捨五入して十の位までを、定員稼働率及び客室稼働率は0.01%の位を四捨五入して0.1%の位までを有効数字として表章した。したがって、表中の個々の数字の合計は必ずしも総数と一致しない。なお、施設数、延べ宿泊者数、実宿泊者数、利用客室数、定員稼働率、客室稼働率の表章単位は、それぞれ「施設」、「人泊」、「人」、「室」、「%」、「%」である。
- なお、第1表の一部に掲げた「施設所在地(47区分及び運輸局等)、従業者数(4区分)別施設数」及び参考第13表の一部に掲げた「施設所在地(47区分及び運輸局等)、従業者数(3区分)別施設数」は実数である。
- 参考第2表～参考第4表に掲げた「施設所在地(47区分及び運輸局等)、居住地(47区分及び運輸局等)別延べ宿泊者数」は、調査により回答が得られた施設のうち、従業者数100人以上のものに係る実数であり、未回収分を推定したものではない。
- 参考第5表に掲げた「施設所在地(主な市区町村)、従業者数(3区分)別母集団施設数及び回収施設数」は、市区町村内回収施設数10施設以上の市区町村について表章した。
- 参考第6表～参考第12表に掲げた「施設所在地(主な市区町村)、従業者数(3区分)別延べ宿泊者数、実宿泊者数、外国人延べ宿泊者数、外国人実宿泊者数、定員稼働率、利用客室数、客室稼働率」は、市区町村内回収施設数10施設以上の市区町村についての実数を表章したもので、未回収分を推定したものではない。
- 標準誤差率については、「参考2 主要項目別標準誤差率」を参照。なお、参考第1表については、標準誤差率が30%以上の推定値に\*印を付している。利用の際には注意されたい。
- 統計表中に使用されている記号等は、次のとおりである。  
「-」は調査又は集計したが、該当数字がないものを示す。  
「0」は調査又は集計したが、該当数字が表章単位に満たないものを示す。



1-2. 都道府県別延べ宿泊者数推移表 対前年（同月）比推移表 (単位：%)

全 国	平成27年			平成28年			平成29年			平成30年		
	1月	2月	3月	4月	5月	6月	7月	8月	9月	10月	11月	12月
延べ宿泊者数	1,633	6,466	2,308	1,146	5,747	2,133	1,117	4,437	0.10	-0.10	3.19	-0.72
前年対比	9.03	5.20	2.88	3.95	4.41	3.48	4.30	4.47	1.92	-0.10	7.41	-0.82
北海道	-3.22	10.98	0.00	-8.37	-16.56	-19.17	-16.56	-15.22	-3.88	-7.08	-3.81	-3.30
青森県	5.34	4.54	1.38	-4.46	-11.54	-3.93	-6.26	-2.30	0.83	-14.13	1.01	1.96
岩手県	-9.49	5.47	-9.76	-8.03	-6.61	-11.95	-6.78	-11.55	-2.08	-7.77	-13.19	-9.20
秋田県	7.68	-8.04	-1.66	-7.11	-8.30	-7.76	-11.66	-10.73	-6.33	-11.39	-4.63	-11.96
山形県	8.62	1.27	-8.86	-3.37	-5.35	-6.63	-2.79	-9.03	-0.54	-12.94	-5.09	-6.25
福島県	2.91	3.73	-11.11	1.78	6.06	5.85	-1.32	-4.55	5.99	0.48	0.12	-4.75
茨城県	5.99	5.09	-2.31	0.07	1.84	2.88	2.96	2.88	0.21	-0.82	-5.93	-2.31
栃木県	-1.59	7.37	0.27	-1.78	6.50	8.21	1.88	-4.34	0.19	-10.86	-6.74	-2.38
群馬県	-5.97	2.73	-2.00	2.00	-2.82	-5.99	5.99	-1.32	10.53	-1.08	6.74	-4.16
埼玉県	3.41	5.37	3.41	-2.97	4.51	2.92	4.51	-0.93	4.83	-5.47	-11.00	-6.34
千葉県	3.93	6.47	-3.07	5.07	3.56	2.11	2.04	4.84	5.71	6.01	8.65	5.07
東京都	2.72	8.90	-2.66	1.03	0.27	-1.87	5.59	4.69	3.31	2.67	0.45	1.14
神奈川県	14.01	-0.70	-1.68	2.01	-0.01	-5.15	-4.44	-3.46	11.99	9.13	6.31	-2.41
新潟県	-0.72	6.79	-0.54	0.23	-12.83	-0.09	6.18	-4.51	9.98	3.33	8.03	1.67
富山県	-8.69	-14.39	-6.45	15.87	-12.47	5.45	-5.37	-9.14	28.88	7.19	0.23	15.30
石川県	1.25	15.73	-0.38	-1.89	-7.73	-12.05	2.35	9.45	7.66	-0.02	2.37	-7.23
福井県	16.60	9.85	-10.92	-3.36	0.48	-4.34	-0.65	-3.43	-1.16	-6.43	-8.83	-4.24
山梨県	9.26	11.30	-0.87	-3.95	1.09	-7.10	-6.08	-9.23	0.58	-8.30	-9.44	-8.84
長野県	-4.55	7.35	-7.33	2.20	-1.31	4.25	-0.97	10.54	2.97	3.03	-3.68	3.08
岐阜県	0.93	11.14	-5.81	-6.71	2.85	-2.30	-6.83	-11.96	-8.68	-8.44	-10.46	-3.56
静岡県	0.47	7.17	-5.74	-2.86	-7.02	-5.79	-4.69	-9.61	-5.08	-7.81	-0.22	-1.43
愛知県	5.06	7.97	-0.38	5.79	7.46	3.10	8.02	7.21	-2.02	7.55	7.92	6.96
三重県	-9.21	7.86	-1.63	-11.97	-10.52	-11.29	-6.63	-9.36	-11.30	-10.58	-10.56	-12.32
滋賀県	13.60	16.52	-10.42	-9.28	-17.14	-14.65	-7.05	-6.61	1.42	-3.35	-8.32	-12.94
京都府	-15.44	7.47	-3.32	4.77	10.71	1.66	9.87	10.00	8.18	-0.36	5.60	3.93
大阪府	18.79	7.04	2.12	5.44	7.92	6.17	4.87	10.67	9.43	10.00	0.00	4.03
兵庫県	4.03	2.94	-2.86	0.99	9.88	-5.75	8.75	10.47	10.00	0.00	0.00	4.03
奈良県	-8.47	12.44	-1.20	-5.00	11.73	4.86	1.36	1.81	10.32	0.53	-13.20	-19.84
和歌山県	0.33	6.28	-1.30	4.25	4.17	-7.21	5.90	11.50	14.39	3.86	13.65	-0.47
鳥取県	-14.05	-1.60	-0.16	1.93	-1.08	-14.87	1.99	-4.44	9.10	-3.23	3.85	-0.15
島根県	-1.68	6.16	1.44	-6.21	2.56	-0.00	8.51	-6.85	4.46	-8.97	-14.80	-12.54
岡山県	3.28	-4.15	3.35	2.23	3.91	3.24	8.52	-1.55	5.58	6.03	-1.49	-7.25
広島県	7.93	9.91	-1.82	-0.94	-1.17	-1.97	-4.72	4.37	1.81	1.95	-5.44	-5.23
山口県	2.52	7.87	-3.78	-5.74	-9.19	-14.26	-0.80	-6.46	-3.24	1.45	-5.82	-0.90
徳島県	27.14	-19.32	2.95	-11.81	-22.86	-29.89	-3.06	-2.42	2.10	-7.88	-13.88	-14.23
香川県	-3.42	17.73	-7.28	-8.50	-8.76	-18.37	-15.65	-3.93	2.98	1.06	-5.38	-11.14
愛媛県	-0.19	5.04	7.10	10.30	13.13	4.02	14.09	13.29	10.71	6.25	-5.15	4.12
高知県	1.07	-2.91	0.06	-3.55	-4.02	-2.06	-11.11	-9.23	-0.32	6.41	-7.07	-7.80
福岡県	8.91	5.98	2.08	9.61	4.92	2.23	1.08	11.43	4.10	2.25	8.63	19.68
佐賀県	7.61	7.55	-0.38	-1.18	7.63	1.82	3.96	0.78	1.81	-2.56	11.02	2.14
長崎県	0.83	18.56	-14.86	6.84	-6.78	1.79	15.51	37.63	23.32	11.02	15.46	-8.92
熊本県	-2.67	3.81	2.03	4.43	0.53	3.84	8.13	23.89	13.33	4.44	2.14	5.41
大分県	-9.09	21.10	-7.29	2.21	5.33	-6.38	4.43	38.28	57.48	24.53	-10.56	-17.33
鹿児島県	-6.30	8.91	-3.82	7.03	-0.89	0.30	11.63	15.90	20.55	2.92	4.07	6.31
沖縄県	2.89	5.82	-9.66	12.03	2.25	7.90	16.00	31.49	28.15	18.99	7.93	4.04
計	-3.11	-0.39	2.81	2.27	7.60	-3.26	7.23	6.35	7.11	4.25	11.19	-1.98
対前年（同月）比	-3.11	-0.39	2.81	2.27	7.60	-3.26	7.23	6.35	7.11	4.25	11.19	-1.98
対前年（前月）比	-3.11	-0.39	2.81	2.27	7.60	-3.26	7.23	6.35	7.11	4.25	11.19	-1.98
対前年（前月）比	-3.11	-0.39	2.81	2.27	7.60	-3.26	7.23	6.35	7.11	4.25	11.19	-1.98















第1表 施設所在地(47区分及び運輸局等) 従業者数(4区分)、宿泊目的割合(2区分)別施設数並びに施設所在地(47区分及び運輸局等)、宿泊施設タイプ(6区分)別施設数 (施設)

施設所在地(47区分 及び運輸局等)	従業者数(4区分)、宿泊目的割合(2区分)										宿泊施設タイプ(6区分)					
	総数 1)、2)	0-9人		10-29人		30-99人		100人以上		旅館	リゾート ホテル	ビジネス ホテル	シティ ホテル	簡易宿所	会社・団体の 宿泊所	
		1)	観光目的の 宿泊者が 50%以上	観光目的の 宿泊者が 50%未満	1)	観光目的の 宿泊者が 50%以上	観光目的の 宿泊者が 50%未満	1)	観光目的の 宿泊者が 50%以上							観光目的の 宿泊者が 50%未満
施設所在地 計	50,456	33,390	14,220	38,407	26,350	9,200	7,002	4,018	1,029	17,810	2,150	7,000	1,040	19,890	2,050	
北海道	2,522	1,280	1,100	1,842	920	790	369	234	77	920	140	520	90	790	20	
青森県	515	220	270	352	140	180	103	60	10	250	10	120	10	110	0	
岩手県	679	280	410	466	170	290	124	40	9	430	30	80	20	110	10	
宮城県	663	410	240	410	290	120	140	60	21	310	10	120	20	160	20	
秋田県	542	340	200	366	230	140	140	40	6	290	10	50	10	160	20	
山形県	880	540	280	657	390	200	143	40	11	440	30	140	10	240	20	
福島県	1,851	1,060	660	1,493	850	510	234	110	23	810	50	200	10	710	60	
茨城県	641	270	370	454	200	250	101	70	12	340	20	200	10	60	10	
栃木県	1,161	790	290	864	590	200	168	120	13	490	80	140	10	330	110	
群馬県	333	100	230	189	70	120	76	10	5	480	60	140	10	270	20	
埼玉県	1,281	860	400	946	650	270	173	110	10	50	10	180	10	80	-	
千葉県	1,584	840	400	857	500	330	434	130	98	460	80	590	40	490	70	
東京都	1,287	840	400	854	500	330	434	130	98	460	80	590	40	490	50	
神奈川県	1,867	1,390	430	1,519	1,170	300	215	130	20	390	60	190	110	290	280	
新潟県	416	290	130	282	200	80	72	40	7	1,190	110	110	10	370	50	
富山県	615	350	220	409	200	160	96	60	24	200	30	60	10	80	10	
石川県	828	520	240	707	440	200	65	40	6	200	10	120	10	270	0	
福井県	1,373	1,110	200	1,146	930	150	81	70	16	590	100	50	10	260	20	
山梨県	4,178	3,700	330	3,596	2,500	200	374	280	23	1,490	240	150	20	580	50	
長野県	792	761	130	761	590	90	75	60	17	530	40	70	20	250	30	
静岡県	2,383	1,760	550	1,739	1,340	340	358	210	49	940	180	300	20	720	220	
愛知県	869	360	490	491	220	250	232	116	20	1,490	240	150	20	2,020	220	
三重県	1,181	610	420	924	450	310	141	70	24	450	30	220	10	190	160	
滋賀県	829	330	130	380	230	70	85	50	15	180	20	70	10	270	60	
京都府	1,870	1,540	200	1,452	1,200	130	257	210	35	510	20	290	50	1,040	80	
大阪府	952	590	390	600	370	190	182	100	59	170	60	60	70	410	10	
兵庫県	1,349	990	320	965	730	190	209	120	5	290	0	20	10	250	20	
奈良県	454	310	90	353	220	70	67	60	10	150	0	20	0	250	20	
和歌山県	675	500	160	518	390	110	99	43	5	180	10	80	10	160	20	
鳥取県	449	330	100	354	270	60	47	30	4	260	0	60	10	200	0	
島根県	530	270	220	389	190	160	98	50	4	200	0	80	10	200	0	
岡山県	651	410	200	492	350	100	94	53	12	200	60	120	30	220	40	
広島県	774	430	310	527	330	170	144	50	21	150	40	170	40	340	40	
山口県	462	250	190	291	160	110	94	40	13	220	10	80	10	120	10	
徳島県	518	360	100	435	310	60	50	30	3	210	0	70	10	220	0	
香川県	479	310	120	373	250	80	61	30	9	80	10	110	10	260	0	
愛媛県	666	400	200	529	330	140	78	36	13	140	10	90	30	360	40	
高知県	670	460	130	575	410	90	59	28	8	200	20	230	10	330	30	
福岡県	776	430	350	473	310	170	168	60	30	140	10	200	40	210	30	
佐賀県	322	200	100	209	130	70	73	50	6	180	0	100	10	110	10	
長崎県	1,739	1,090	370	1,534	960	270	74	300	19	380	0	400	20	1,390	10	
熊本県	1,027	760	270	737	590	150	174	104	12	400	30	120	10	470	30	
大分県	1,095	730	200	869	570	140	139	60	9	400	30	90	10	490	60	
鹿児島県	1,338	820	150	1,426	260	100	38	20	6	110	0	80	10	330	0	
沖縄県	1,414	790	490	1,191	680	370	37	50	16	290	0	180	10	510	20	
計	2,872	2,310	400	2,604	2,100	350	138	83	47	90	160	310	40	2,230	30	
運輸局等(再掲)																
北陸運輸局	2,592	1,280	1,100	1,842	920	790	369	234	77	920	140	520	90	790	20	
北陸運輸局	5,134	2,640	2,090	3,758	2,050	1,450	857	450	180	2,510	140	710	90	1,480	120	
関東運輸局	8,694	5,470	2,690	6,103	4,160	1,680	1,488	700	380	2,970	460	1,630	250	2,590	560	
北陸信越運輸局	7,076	5,700	1,110	5,806	4,890	2,140	1,740	520	210	3,100	390	450	50	2,740	280	
中部運輸局	6,293	4,010	1,100	4,692	3,040	1,180	915	490	430	2,740	300	980	110	2,150	440	
近畿運輸局	5,829	4,200	1,270	4,288	3,140	760	899	320	120	1,930	140	720	170	2,470	300	
中国運輸局	2,856	1,690	1,020	2,053	1,300	610	477	210	270	1,010	120	510	100	1,090	70	
四国運輸局	2,333	1,310	560	1,912	1,210	360	248	120	30	1,640	50	340	100	1,200	40	
九州運輸局	6,911	4,320	1,930	5,439	3,510	1,270	854	440	100	1,760	230	840	100	3,800	150	
沖縄総合事務局	2,872	2,310	400	2,604	2,100	350	138	83	47	90	160	310	40	2,230	30	

1) 観光目的の割合は再掲せず。  
2) 宿泊施設タイプは不詳を含む。  
3) 長野県は北陸信越運輸局、福井県は中部運輸局に含まれる。

第2表 施設所在地(47区分及び運輸局等)、従業者数(4区分)、宿泊目的割合(2区分)別延べ宿泊者数並びに施設所在地(47区分及び運輸局等)、宿泊目的割合(2区分)別外国人延べ宿泊者数

(人泊)

施設所在地(47区分及び運輸局等)	従業者数(4区分)、宿泊目的割合(2区分)				宿泊目的割合(2区分)											
	延べ宿泊者数		10～29人		30～99人		100人以上		うち外国人延べ宿泊者数 <sup>1)</sup>	宿泊目的割合(2区分)						
	1)	観光目的の宿泊者が50%以上	1)	観光目的の宿泊者が50%以上	1)	観光目的の宿泊者が50%以上	1)	観光目的の宿泊者が50%以上		観光目的の宿泊者が50%以上	観光目的の宿泊者が50%未満					
平成30年1月	35,725,280	18,345,700	17,322,960	4,774,780	2,308,530	2,451,670	10,152,090	6,878,150	11,249,190	5,606,960	9,549,230	7,171,530	2,369,420	6,272,730	4,187,440	2,079,190
北海道	2,988,550	1,919,830	1,068,160	353,300	126,570	7,090	611,190	256,690	862,700	477,770	1,161,350	1,058,810	102,540	914,540	744,070	170,470
青森県	349,140	105,930	243,550	112,270	7,090	105,180	109,280	83,300	94,280	43,830	33,310	28,710	4,600	20,890	10,810	10,070
岩手県	447,520	203,070	243,870	64,620	23,320	40,710	133,030	103,600	181,320	85,250	68,550	66,070	3,480	22,320	19,270	3,050
宮城県	630,290	255,840	366,170	81,030	19,010	62,030	166,680	134,550	259,020	105,150	153,870	99,560	15,710	21,700	6,190	14,140
秋田県	188,750	80,940	107,810	21,660	12,060	9,500	67,800	26,850	35,110	35,110	43,300	6,920	18,180	6,180	6,140	2,040
山形県	770,850	200,000	177,780	77,800	41,660	36,140	126,770	74,010	52,760	66,860	44,730	22,020	22,380	17,300	17,300	4,650
福島県	780,850	381,640	399,220	187,140	43,370	143,770	212,510	141,290	245,020	141,120	103,900	125,030	11,150	7,300	3,100	4,200
茨城県	392,570	102,770	289,800	64,820	23,940	40,880	142,460	125,100	136,960	54,600	86,140	11,720	25,820	12,400	1,180	11,210
栃木県	561,020	315,270	245,750	74,220	45,720	28,500	144,080	85,190	259,380	133,510	125,870	77,150	6,190	15,280	8,010	7,270
群馬県	597,880	392,010	205,870	92,360	70,180	22,180	173,350	103,550	234,890	154,570	80,140	97,280	7,280	22,130	17,140	4,980
埼玉県	332,950	32,710	300,240	34,280	7,250	27,030	144,180	141,770	115,530	17,200	98,330	5,860	-	15,360	6,080	9,280
千葉県	1,740,590	1,162,880	577,660	126,310	48,620	77,650	294,450	114,950	303,400	211,120	1,016,420	788,200	228,230	257,040	155,970	101,070
東京都	4,248,060	1,524,340	2,702,710	227,000	46,640	178,600	2,094,060	1,248,150	2,700,000	967,590	1,568,840	908,930	659,920	1,320,690	720,740	597,280
神奈川県	1,338,390	656,340	682,050	117,980	76,850	41,120	403,600	150,480	253,120	186,510	373,770	242,500	131,280	131,280	71,580	66,930
新潟県	788,270	486,110	302,170	177,060	137,810	39,250	209,850	62,130	147,720	104,600	87,820	208,940	181,570	54,000	46,430	7,570
富山県	222,160	86,040	136,120	22,230	12,910	9,320	81,530	80,220	49,320	47,340	50,980	4,770	15,310	11,040	5,180	5,860
石川県	551,930	308,550	223,330	52,250	17,630	34,570	181,470	83,490	97,990	203,430	125,140	78,290	12,490	62,270	44,510	17,720
福井県	251,380	130,980	97,670	57,670	26,140	31,520	53,660	44,090	101,130	42,520	37,950	970	4,540	4,540	2,750	1,800
山梨県	446,960	336,010	110,950	71,810	61,900	9,900	123,250	58,720	178,190	142,780	35,420	72,610	1,100	113,820	108,020	5,800
長野県	1,518,800	1,189,560	324,880	430,950	397,960	28,630	388,520	253,110	414,870	295,090	119,780	284,470	21,060	209,990	186,730	23,260
岐阜県	440,030	347,490	92,540	73,980	64,430	9,550	121,070	80,850	154,130	116,780	86,060	4,790	100,790	100,790	92,170	8,620
静岡県	1,635,160	933,500	701,660	274,490	117,400	157,090	465,030	164,800	300,230	606,960	419,450	187,510	56,830	113,600	75,580	38,020
愛知県	1,254,470	289,390	985,080	117,760	24,480	93,290	566,920	44,390	392,890	155,380	237,510	176,890	131,740	188,210	48,740	139,470
三重県	674,900	313,910	360,690	168,820	44,460	124,060	167,520	32,140	135,380	209,610	115,920	93,690	121,390	18,470	9,330	8,740
滋賀県	244,480	146,880	97,540	15,850	3,490	12,300	74,610	30,660	69,530	39,350	30,180	80,090	4,390	24,720	9,390	5,330
京都府	1,098,120	881,450	116,670	106,170	65,350	40,820	260,480	189,500	376,770	271,900	104,870	354,700	-	292,010	264,890	27,120
大阪府	2,630,460	1,288,440	1,342,030	258,040	116,220	72,200	454,100	268,200	845,210	449,010	396,200	804,910	429,400	1,042,250	714,530	327,720
兵庫県	910,660	549,160	360,080	99,600	78,650	19,520	253,630	67,290	186,350	239,140	122,320	116,810	37,400	74,270	44,760	29,520
奈良県	123,700	105,250	18,240	9,230	10,750	34,620	6,180	43,010	41,700	1,310	25,880	25,880	19,350	19,350	19,350	260
和歌山県	300,760	213,200	87,550	40,190	25,380	14,910	90,070	41,020	49,050	61,450	77,250	61,450	85,360	7,790	18,340	5,630
鳥取県	195,400	84,850	110,540	47,560	19,440	28,120	58,360	18,920	34,790	32,030	13,650	2,700	10,950	10,970	4,020	6,950
島根県	171,720	65,010	106,690	33,970	3,780	10,170	80,760	16,580	63,550	31,210	32,530	13,440	-	3,440	1,440	1,440
岡山県	377,140	75,270	301,320	62,720	13,530	48,640	154,650	14,210	140,440	124,030	28,800	18,730	17,010	31,840	4,260	27,580
広島県	609,830	125,540	484,300	74,080	19,170	54,910	207,260	23,100	184,150	184,720	46,510	138,210	143,780	51,160	16,960	34,200
山口県	270,670	109,120	161,550	39,680	18,680	21,000	101,900	16,280	85,620	50,040	41,680	37,370	24,120	8,280	3,980	4,300
徳島県	123,730	50,100	73,530	32,830	14,190	18,540	64,630	34,630	30,720	10,350	20,370	19,010	13,250	4,540	2,340	2,200
香川県	258,370	105,210	153,160	55,770	18,030	37,740	67,430	13,250	54,190	79,200	35,930	43,270	-	32,110	13,700	18,420
愛媛県	297,240	88,480	208,760	49,370	14,910	34,450	95,660	7,850	87,820	100,270	38,190	62,080	24,420	10,800	3,710	7,100
高知県	168,680	72,190	96,500	29,100	18,940	10,170	72,380	10,740	61,640	20,230	33,810	22,280	11,110	5,340	2,600	2,740
福岡県	1,163,810	247,330	916,480	97,420	12,140	85,280	438,720	76,830	361,890	396,580	91,290	305,290	231,090	264,180	71,740	192,440
佐賀県	194,470	96,980	98,490	17,240	8,350	8,890	63,640	11,700	59,530	76,320	49,650	26,670	8,000	8,000	17,610	10,910
長崎県	426,250	186,750	239,380	56,400	15,650	40,620	115,350	25,230	90,110	173,940	66,110	107,840	80,570	50,920	29,970	20,900
熊本県	538,440	214,870	323,580	66,860	31,330	35,530	158,770	51,410	107,350	253,000	96,930	156,070	24,620	74,640	47,800	26,840
大分県	553,870	345,130	207,720	85,210	45,290	38,910	180,650	77,760	102,890	172,220	116,570	55,650	105,520	126,700	109,850	16,850
宮崎県	293,600	98,450	183,890	51,650	5,840	45,630	90,700	15,100	72,450	105,060	32,570	44,940	1,280	35,980	25,740	8,850
鹿児島県	591,680	248,330	339,260	104,740	36,540	68,530	173,530	141,080	129,140	129,140	120,600	116,920	3,680	70,300	46,490	23,560
沖縄県	1,443,820	1,224,230	216,970	268,370	191,390	76,550	295,340	193,990	99,150	298,150	256,880	41,280	581,960	310,750	295,540	14,830
運輸局等(再掲) <sup>2)</sup>																
北海道運輸局	2,988,550	1,919,830	1,068,160	353,300	126,570	7,090	611,190	256,690	862,700	477,770	1,161,350	1,058,810	102,540	914,540	744,070	170,470
東北運輸局	2,774,320	1,227,070	1,538,400	544,410	146,500	397,330	1,818,860	260,500	558,360	472,080	986,540	424,510	347,990	102,770	63,240	38,150
関東運輸局	9,658,420	4,522,330	5,115,030	882,770	381,100	425,860	2,636,430	766,540	1,818,860	1,170,460	3,289,880	2,204,250	1,085,630	1,895,220	1,088,720	803,830
北陸信越運輸局	3,061,470	2,070,260	986,500	682,490	111,760	861,370	399,740	461,630	608,270	572,170	336,870	608,270	532,040	337,290	282,880	54,410
中部運輸局	4,255,930	1,984,980	2,270,640	692,730	276,920	415,500	1,374,190	335,630	1,464,730	850,050	1,464,730	850,050	201,900	425,610	228,980	196,630
近畿運輸局	5,308,170	3,184,380	2,122,100	540,130	323,920	214,520	1,435,720	618,400	817,320	1,681,410	1,256,330	425,080	1,476,830	1,081,250	395,580	196,580
中国運輸局	1,624,760	459,970	1,164,410	238,020	62,920	162,830	602,920									

第3表 施設所在地(47区分及び運輸局等)、従業者数(4区分)、宿泊目的割合(2区分)別実宿泊者数並びに施設所在地(47区分及び運輸局等)、宿泊目的割合(2区分)別外国人実宿泊者数

(人)

施設所在地(47区分及び運輸局等)	従業者数(4区分)、宿泊目的割合(2区分)				宿泊目的割合(2区分)												
	0～9人		10～29人		30～99人		100人以上		うち外国人実宿泊者数 <sup>1)</sup>	観光目的の宿泊者が50%未満	観光目的の宿泊者が50%以上						
	1)	観光目的の宿泊者が50%以上	1)	観光目的の宿泊者が50%未満	1)	観光目的の宿泊者が50%以上	1)	観光目的の宿泊者が50%未満									
平成30年1月	26,529,060	13,979,710	12,503,390	3,167,470	1,676,470	1,479,560	7,522,290	2,493,930	5,018,010	8,892,940	4,568,910	4,307,570	6,946,360	5,240,410	1,698,250	2,650,100	1,301,230
北海道	2,051,760	1,303,850	747,480	214,610	79,780	134,400	446,630	190,070	256,560	645,140	358,100	287,050	745,370	675,900	69,470	461,570	103,640
青森県	249,380	90,200	159,190	56,710	5,440	11,260	80,770	36,000	44,520	80,520	36,000	41,520	31,350	27,270	4,110	15,700	6,670
岩手県	308,740	151,200	157,270	28,310	15,450	12,990	97,270	25,120	72,150	140,810	71,080	69,730	42,350	2,800	2,800	7,690	2,050
宮城県	480,120	226,990	245,420	40,450	10,210	27,240	115,510	20,100	93,410	209,100	93,330	115,760	150,500	93,330	14,010	15,730	8,940
秋田県	145,460	61,740	83,720	16,100	10,810	5,290	55,600	20,210	35,390	58,170	24,730	33,440	15,590	5,990	6,720	5,170	1,550
山形県	287,090	161,590	125,500	74,770	33,660	23,510	88,870	52,550	36,330	100,950	53,740	47,210	40,100	21,640	18,460	11,490	2,420
福島県	546,900	326,540	220,360	74,870	32,710	42,160	141,050	53,060	87,990	204,200	123,200	81,010	126,770	117,570	9,200	2,740	2,260
茨城県	290,450	84,240	206,210	39,330	15,520	23,810	102,180	102,180	92,150	118,510	48,720	69,800	20,450	9,980	20,450	510	7,470
群馬県	453,020	265,570	187,450	56,940	36,680	20,260	121,570	52,060	69,510	110,330	93,580	66,510	70,600	66,510	4,090	5,980	4,560
栃木県	500,360	346,590	153,770	69,250	57,180	12,070	132,740	58,700	74,030	210,510	142,430	67,670	87,860	87,860	15,440	3,250	3,250
群馬県	247,390	26,990	220,410	26,040	5,340	20,690	98,170	1,980	96,190	92,790	15,240	77,550	30,400	4,430	4,430	4,320	4,320
千葉県	1,328,650	917,270	411,330	94,850	34,860	59,450	217,580	100,750	116,830	230,130	168,190	61,940	786,580	613,460	25,970	4,430	4,430
東京都	2,841,130	904,350	1,918,700	133,990	30,500	102,600	918,970	205,180	707,160	887,400	176,520	700,310	900,770	492,150	408,620	330,550	344,670
神奈川県	1,039,370	527,970	511,410	92,170	64,250	27,920	305,040	117,080	187,970	156,970	197,160	197,160	288,030	189,670	98,360	96,080	44,800
新潟県	612,090	395,500	216,590	116,520	93,180	23,340	157,110	50,460	106,650	154,470	88,730	65,740	183,990	163,130	20,860	25,040	4,690
富山県	179,420	78,370	101,050	16,400	12,260	4,130	64,460	18,360	46,100	43,740	37,660	43,740	17,160	4,010	13,150	4,450	4,450
石川県	435,200	260,640	174,520	29,700	14,190	15,470	142,500	60,120	82,380	183,710	117,470	66,240	79,300	68,870	10,430	30,140	13,290
福井県	207,690	113,200	94,490	43,560	24,440	19,130	12,450	28,650	86,240	86,240	40,280	46,240	36,780	36,030	2,470	1,260	1,260
山梨県	389,690	302,550	87,140	57,820	51,590	6,230	100,900	54,050	48,850	162,120	130,900	31,220	68,850	68,020	840	105,880	5,150
長野県	1,030,520	784,810	241,410	268,550	249,450	14,740	271,360	116,450	154,910	320,250	226,400	93,850	170,350	154,050	16,300	90,630	14,670
岐阜県	373,250	303,070	70,180	57,730	51,760	5,970	96,250	29,700	66,550	136,660	106,380	30,280	82,610	78,380	4,230	78,530	7,720
静岡県	1,357,350	816,030	541,320	223,020	99,430	123,600	364,690	141,010	223,680	375,350	247,960	146,330	247,960	200,240	47,720	65,930	29,520
愛知県	956,120	233,570	722,550	76,190	23,690	52,500	420,170	37,310	382,850	311,460	130,420	181,030	148,310	106,170	135,330	37,820	97,410
三重県	571,410	277,700	293,420	142,280	33,910	108,080	134,820	29,690	105,130	182,570	108,490	74,080	111,740	105,600	6,140	8,150	7,070
滋賀県	196,270	128,670	67,540	13,130	3,280	9,780	52,570	20,540	32,030	54,330	32,000	22,230	76,250	72,750	3,500	14,890	3,200
京都府	734,500	598,990	135,510	61,130	20,870	40,260	183,710	140,850	42,860	265,120	193,370	71,790	224,540	224,540	156,780	140,460	16,320
大阪府	1,824,070	884,870	939,200	176,610	92,880	83,730	488,250	178,160	310,090	500,630	297,790	292,850	568,580	316,040	252,540	430,040	182,030
兵庫県	758,210	484,050	272,960	79,200	67,970	10,020	200,080	60,360	139,720	205,510	110,610	94,900	273,430	245,100	28,320	36,180	19,460
奈良県	97,990	87,560	10,300	13,630	8,470	5,020	28,220	24,100	4,120	36,270	35,100	1,160	19,880	19,880	16,810	16,650	160
和歌山県	253,740	186,270	67,470	30,320	21,750	8,570	72,480	32,510	39,970	65,640	53,530	12,110	85,310	78,480	6,830	16,300	4,300
鳥取県	71,440	54,660	16,780	28,600	12,400	16,200	28,470	69,680	41,120	28,560	12,640	2,630	10,010	10,010	8,290	3,240	5,050
島根県	139,750	58,260	81,470	8,480	3,150	5,310	65,240	14,210	51,030	52,870	27,730	25,140	13,160	13,160	1,590	1,100	1,100
岡山県	291,320	62,970	227,800	44,830	8,370	35,910	109,980	11,280	98,700	106,010	25,790	80,220	30,500	17,530	12,970	21,260	17,280
広島県	492,910	110,850	382,060	57,050	15,360	41,670	156,300	20,480	135,820	160,330	42,370	117,960	119,240	32,620	86,620	38,550	24,550
山口県	206,170	96,450	109,720	21,610	15,350	6,260	72,080	12,770	59,310	77,430	44,920	32,510	35,050	23,420	11,640	5,380	1,840
徳島県	96,780	40,840	55,850	22,840	9,220	13,530	33,690	5,720	27,970	22,690	8,340	14,350	17,570	17,570	3,640	2,080	1,550
香川県	203,590	94,490	109,100	40,950	15,320	25,630	49,750	12,130	37,620	62,900	29,820	33,080	49,990	37,220	12,770	23,200	11,450
愛媛県	240,960	77,260	163,700	29,250	9,790	19,450	79,710	6,950	72,750	87,350	35,150	52,200	44,660	25,370	19,300	3,230	5,630
高知県	132,140	56,720	75,420	18,250	12,530	5,720	59,030	10,900	48,130	27,870	17,270	10,600	27,000	19,030	8,980	1,860	1,730
福岡県	886,770	198,780	687,990	60,180	10,030	50,150	326,710	61,220	265,490	325,040	174,580	250,460	174,840	52,950	121,890	178,500	126,790
佐賀県	152,150	88,480	63,670	8,140	6,610	1,530	59,230	19,420	39,810	67,400	48,130	19,280	14,330	3,050	24,510	15,980	8,530
長崎県	339,640	165,760	173,760	40,380	11,190	29,060	81,390	21,880	59,510	143,150	58,550	84,600	74,730	74,130	590	37,060	11,650
熊本県	433,960	194,040	239,930	52,690	27,580	25,110	125,280	44,920	80,360	200,960	80,740	113,520	34,090	20,940	34,090	43,830	19,890
大分県	483,660	317,670	165,940	74,150	41,060	32,150	150,090	70,390	79,690	151,170	107,400	43,770	108,250	98,820	9,430	103,690	14,520
宮崎県	218,140	68,400	141,770	37,670	4,580	33,010	69,210	11,570	55,680	78,540	20,360	52,270	32,710	31,900	810	17,530	5,230
鹿児島県	443,190	201,450	239,460	63,810	25,530	36,850	118,620	19,630	98,140	152,140	108,620	101,240	108,620	105,390	3,220	34,550	15,630
沖縄県	865,900	744,940	119,640	152,510	124,450	27,630	181,610	122,370	58,340	213,090	179,430	33,660	318,690	318,690	186,070	178,570	7,390
運輸局等(再掲) <sup>2)</sup>																	
北海道運輸局	2,051,760	1,303,850	747,480	214,610	79,780	134,400	446,630	190,070	256,560	645,140	358,100	287,050	745,370	675,900	69,470	461,570	103,640
東北運輸局	2,017,690	1,018,250	991,450	273,610	111,270	162,060	579,080	199,520	379,560	793,760	402,090	391,660	581,770	305,360	58,170	66,800	23,990
関東運輸局	7,090,060	3,375,530	3,696,410	569,880	295,930	273,020	1,997,150	2,259,500	949,700	2,259,500	949,700	1,299,240	2,259,500	1,329,320	731,450	638,330	488,330
北陸信越運輸局	2,257,330	1,519,330	733,500	431,170	369,080	57,680	283,850	351,580	233,270	476,330	233,270	233,270	476,330	390,060	60,740	187,370	37,110
中部運輸局	3,465,830	1,743,570	1,721,960	542,790													













第9表 施設所在地(47区分及び運輸局等)、宿泊目的の割合(2区分)、居住地(2区分) 別延べ宿泊者数(人泊)

施設所在地(47区分及び運輸局等)	延べ宿泊者数(1、2)		宿泊目的の割合(2区分)				居住地(2区分)			
	県内 1)	県外 1)	観光目的の宿泊者が50%以上		観光目的の宿泊者が50%未満		県内	県外	2)	2)
			2)	2)	2)	2)				
平成30年1月	35,725,280	7,621,580	26,598,970	18,345,700	3,604,390	13,858,990	17,322,960	4,009,080	12,713,960	
北海道	2,988,550	1,126,420	1,762,770	1,919,830	561,690	1,274,170	1,068,160	564,260	488,520	
青森県	349,140	103,710	228,710	205,070	32,890	63,000	243,550	70,820	165,710	
岩手県	447,150	158,340	288,400	203,570	84,860	118,010	243,870	73,480	170,390	
宮城県	630,290	205,070	401,510	255,840	134,930	103,830	366,170	69,030	290,640	
秋田県	188,750	65,860	109,080	80,940	30,430	44,600	107,810	35,430	64,480	
山形県	377,780	119,880	244,240	200,000	72,660	113,680	177,780	47,220	130,560	
福島県	780,850	206,750	542,750	381,640	120,570	258,360	399,220	86,180	284,390	
茨城県	392,570	88,150	289,580	102,770	29,960	70,160	289,800	58,190	219,420	
栃木県	561,020	123,200	407,800	315,270	68,600	217,640	245,750	54,610	190,160	
群馬県	597,880	121,100	452,810	392,010	71,230	310,330	205,870	49,860	142,480	
埼玉県	332,950	75,790	231,880	32,710	13,360	16,940	300,240	62,420	214,940	
千葉県	1,740,590	235,590	1,351,830	1,162,880	144,870	878,580	577,660	90,680	473,250	
東京都	4,248,060	855,840	3,166,150	1,524,340	256,140	1,177,910	2,702,710	598,520	1,987,660	
神奈川県	1,338,390	349,610	949,960	656,340	183,510	456,320	682,050	166,100	493,650	
新潟県	788,270	204,560	533,360	486,110	111,670	331,490	302,170	92,890	201,870	
富山県	222,160	58,830	158,070	86,040	40,110	45,930	136,120	18,720	112,140	
石川県	531,930	92,140	423,300	308,550	67,710	234,090	223,330	24,380	189,210	
福井県	251,380	51,710	187,440	120,700	35,090	84,030	130,680	16,610	103,400	
山梨県	446,960	47,500	373,810	336,010	32,400	286,610	110,950	15,100	87,200	
長野県	1,518,800	227,690	1,252,180	1,189,560	147,040	1,006,010	324,880	80,650	241,800	
岐阜県	440,030	64,640	359,100	347,490	44,310	287,720	92,540	20,330	71,380	
静岡県	1,635,160	327,480	1,271,000	933,500	153,110	754,810	701,660	174,370	516,190	
愛知県	1,254,470	343,010	833,380	269,390	122,600	138,260	985,080	220,420	695,120	
三重県	674,990	111,720	532,930	313,910	45,720	237,940	360,690	65,950	294,740	
滋賀県	244,480	44,280	195,570	146,880	29,070	117,600	97,540	15,210	77,910	
京都府	1,098,120	100,050	958,230	881,450	71,330	783,870	216,670	28,710	174,360	
大阪府	2,630,460	371,240	2,146,320	1,884,440	130,550	1,071,190	1,342,030	240,690	1,075,130	
兵庫県	910,660	242,240	654,740	549,160	170,310	369,320	360,080	71,930	285,420	
奈良県	123,700	11,690	110,710	105,250	10,960	95,190	88,240	1,500	15,440	
和歌山県	300,760	41,290	245,300	213,200	28,780	173,720	182,510	12,510	71,580	
鳥取県	195,400	40,340	154,510	146,850	16,520	67,790	110,540	23,820	86,720	
島根県	171,720	41,880	128,410	65,010	12,990	51,420	106,690	28,900	76,970	
岡山県	377,140	68,750	295,490	75,270	16,120	57,100	301,320	52,500	237,970	
広島県	609,830	137,280	456,180	125,540	35,150	90,380	484,300	102,120	365,800	
山口県	270,670	58,650	184,420	109,120	28,880	80,240	161,550	29,770	104,180	
徳島県	123,730	16,500	100,110	50,100	6,380	36,610	73,530	10,120	63,410	
香川県	258,370	38,440	202,810	105,210	14,550	84,880	153,160	23,890	117,930	
愛媛県	297,240	67,190	218,180	88,480	14,090	73,850	208,760	53,100	144,330	
高知県	168,680	38,300	112,740	72,190	15,290	44,410	96,500	23,010	68,330	
福岡県	1,163,810	229,800	899,540	247,330	68,590	150,110	916,480	161,210	749,430	
佐賀県	194,470	28,270	164,020	95,980	14,140	81,840	98,490	14,130	82,180	
長崎県	426,250	80,250	322,750	186,750	29,490	152,270	239,380	50,760	170,360	
熊本県	538,440	115,940	412,760	214,870	41,480	169,350	323,580	74,460	243,410	
大分県	583,870	78,540	450,090	345,130	36,020	297,570	207,720	42,510	151,500	
宮崎県	293,600	68,680	216,560	98,450	23,530	74,380	183,890	43,290	132,780	
鹿児島県	591,680	166,200	419,640	248,330	60,470	185,920	339,260	103,150	233,450	
沖縄県	1,443,820	171,200	1,197,870	1,224,230	125,260	1,039,570	216,970	45,550	156,060	
北海道運輸局	2,988,550	1,126,420	1,762,770	1,919,830	561,690	1,274,170	1,068,160	564,260	488,520	
東北運輸局	2,774,320	859,620	1,814,690	1,227,070	476,200	701,480	1,538,400	382,170	1,106,170	
関東運輸局	9,658,420	1,896,780	7,722,810	4,522,350	800,080	3,414,470	5,115,030	1,095,480	3,808,760	
北陸信越運輸局	3,061,170	583,220	2,366,910	2,070,260	366,530	1,617,520	986,500	216,640	745,020	
中部運輸局	4,255,950	998,570	3,183,840	1,984,980	400,840	1,502,760	2,270,640	497,680	1,680,830	
近畿運輸局	5,308,170	810,780	4,310,860	3,184,380	440,100	2,610,890	2,122,100	370,550	1,699,840	
中国運輸局	1,624,760	346,900	1,219,010	459,790	109,650	346,940	1,164,410	237,110	871,640	
四国運輸局	848,020	160,430	633,840	315,980	50,310	239,750	531,950	110,120	394,000	
九州運輸局	3,762,130	767,680	2,855,360	1,436,840	273,720	1,111,440	2,308,800	489,520	1,763,120	
沖縄総合事務局	1,443,820	171,200	1,197,870	1,224,230	125,260	1,039,570	216,970	45,550	156,060	

1) 宿泊目的の割合不詳を含む。

2) 居住地不詳を含む。

3) 長野県は北陸信越運輸局、福井県は中部運輸局に含まれる。







参考第2表 施設所在地(47区分及び運輸局等)、居住地(47区分及び運輸局等)別延べ宿泊者数  
(従業者数100人以上の施設)

(人泊)

施設所在地(47区分 及び運輸局等)	居住地(47区分)③																	長野県			
	総数 1、③	北海道	青森県	岩手県	宮城県	秋田県	山形県	福島県	茨城県	栃木県	群馬県	埼玉県	千葉県	東京都	神奈川県	新潟県	富山県		石川県	福井県	山梨県
平成30年1月	6,662,302	283,153	32,475	52,081	97,353	28,907	34,327	57,032	70,156	52,186	49,927	178,427	182,915	1,026,907	299,777	69,360	22,372	32,593	25,350	29,400	61,228
北海道	708,875	170,798	1,225	294	2,274	868	318	1,066	1,579	1,561	775	6,135	7,783	78,169	16,379	569	180	448	112	461	621
青森県	31,318	799	5,570	873	904	521	97	129	189	104	184	964	807	5,173	1,383	54	13	5	1	52	154
岩手県	68,553	470	3,917	25,246	5,673	2,582	304	377	286	282	94	1,026	889	8,069	3,282	162	8	13	11	77	64
宮城県	105,903	988	1,988	3,850	45,277	2,287	3,253	4,410	1,240	1,051	389	2,300	1,963	12,827	2,802	903	34	69	34	108	306
秋田県	18,184	195	1,237	266	1,031	6,717	145	76	78	67	48	352	304	4,609	467	103	16	16	1	24	57
山形県	40,651	238	411	3,908	1,078	1,078	14,712	800	343	176	316	782	848	1,173	1,792	26	26	15	24	24	87
福島県	94,269	230	261	608	5,758	295	1,109	23,345	11,383	3,636	910	5,466	6,950	16,055	4,712	1,264	45	35	2	117	165
茨城県	31,678	141	59	139	210	83	37	8,670	851	337	337	1,821	2,117	3,832	1,476	153	13	36	22	101	136
栃木県	56,980	185	84	190	751	124	271	4,357	13,363	3,611	1,611	8,617	5,145	13,296	4,629	333	43	18	18	320	320
群馬県	171,550	231	37	44	466	57	50	2,063	3,713	12,016	9,166	7,829	3,713	12,016	4,667	164	141	16	330	1,229	1,229
埼玉県	31,190	554	137	190	556	157	130	397	391	669	619	787	89,549	4,276	1,403	498	101	135	43	177	508
千葉県	706,754	38,355	5,322	8,144	8,863	4,669	3,473	7,174	9,421	7,798	6,719	23,869	51,148	89,549	31,326	6,423	2,837	3,427	1,982	3,930	8,915
東京都	1,175,276	24,404	6,358	5,134	9,385	5,143	5,736	6,713	7,653	5,768	6,759	16,269	16,926	254,328	24,692	8,820	4,032	4,646	2,782	4,559	10,144
神奈川県	264,375	4,876	1,109	1,010	2,244	904	947	2,259	3,251	3,429	3,132	12,388	10,196	58,761	65,112	1,778	772	745	720	1,928	2,829
新潟県	192,429	1,290	191	162	486	279	517	797	1,301	795	6,754	9,217	9,797	42,979	9,265	36,240	380	401	139	226	1,016
富山県	14,412	8	13	30	49	8	17	23	38	38	82	388	213	2,835	395	255	2,619	433	85	195	214
石川県	58,786	185	43	98	221	51	35	126	332	341	332	1,488	1,273	10,403	2,040	351	10,249	1,921	108	531	87
福井県	31,723	38	14	4	49	0	0	13	37	11	50	144	132	4,020	271	37	774	1,895	9,413	42	67
山梨県	54,067	275	193	27	53	14	19	132	816	209	352	2,657	2,420	14,691	4,614	166	76	42	42	7,369	1,998
長野県	171,550	185	55	64	247	96	71	70	911	754	1,320	6,387	3,747	39,683	10,703	1,118	1,688	886	618	1,737	17,223
岐阜県	69,190	119	15	26	46	5	4	27	210	103	139	707	624	6,699	1,319	116	547	266	117	572	572
静岡県	200,305	688	221	281	405	148	221	317	1,660	1,556	1,277	9,786	8,700	43,888	25,278	446	207	183	166	2,162	2,246
愛知県	111,573	744	83	157	312	36	40	132	381	278	184	1,533	1,471	14,019	3,294	154	376	455	290	300	1,363
三重県	78,917	189	82	55	54	16	33	28	489	233	367	1,033	802	5,683	1,670	124	79	388	586	629	629
滋賀県	67,550	158	15	115	115	4	27	22	228	152	100	658	574	4,416	1,176	149	202	501	741	240	513
京都府	250,921	3,584	524	717	793	493	548	793	2,100	1,394	1,405	8,408	6,423	42,947	13,740	1,037	1,468	1,118	1,468	814	1,704
大阪府	544,952	15,083	1,888	2,077	2,390	1,321	990	1,593	2,910	1,764	1,958	11,874	11,939	58,698	19,444	1,599	1,876	3,044	2,301	1,116	2,369
兵庫県	228,159	1,108	121	90	364	67	113	168	626	247	304	2,106	1,926	20,312	3,750	273	317	652	658	547	547
奈良県	25,881	308	50	59	223	109	46	110	207	444	479	931	840	4,942	1,310	183	53	307	165	111	228
和歌山県	55,010	171	25	216	216	11	40	38	224	414	74	430	414	2,356	711	68	68	134	76	88	157
鳥取県	8,666	46	18	18	25	3	4	14	30	11	6	109	94	1,313	241	2	29	5	2	5	5
島根県	11,303	54	21	2	22	4	9	24	46	23	15	178	191	862	331	24	7	20	29	7	83
岡山県	27,302	155	10	12	46	34	31	60	80	61	61	452	428	2,867	874	24	52	43	38	26	62
広島県	99,630	1,080	222	195	513	132	221	158	688	427	410	2,817	2,789	17,249	5,196	253	206	275	249	280	408
山口県	31,822	113	27	20	43	10	8	92	99	28	28	358	378	3,086	599	39	15	18	12	39	45
徳島県	19,006	131	15	20	60	6	3	42	32	32	35	241	208	1,666	490	16	41	14	9	13	38
香川県	55,973	176	55	17	162	17	15	39	125	60	53	472	414	1,550	709	94	21	27	45	50	321
愛媛県	44,214	373	100	98	98	42	64	105	193	141	174	974	1,109	5,920	1,648	80	62	74	92	131	165
高知県	25,365	168	14	15	36	11	2	13	32	21	32	501	217	3,993	594	1,197	45	28	8	10	151
福岡県	173,214	1,600	101	84	371	40	105	195	435	313	537	2,379	2,172	23,121	5,157	300	111	191	102	134	342
佐賀県	17,187	142	11	3	47	6	0	26	32	6	8	126	163	1,172	275	17	2	19	3	8	29
長崎県	46,643	788	74	108	147	27	35	169	283	161	198	893	937	5,128	1,445	72	110	85	83	59	119
熊本県	42,963	144	13	61	61	14	7	19	85	61	56	486	324	2,852	994	32	13	33	41	44	80
大分県	100,726	617	43	32	85	10	36	77	193	90	94	736	924	5,305	1,542	50	49	100	34	109	178
宮崎県	37,284	450	5	6	9	46	3	11	770	12	29	209	222	3,066	370	9	4	20	4	7	79
鹿児島県	97,834	816	104	120	265	56	56	104	296	181	124	1,194	1,194	2,139	10,378	2,571	116	89	36	55	305
沖縄県	280,864	9,818	453	821	1,725	344	425	874	3,353	1,867	1,831	11,828	9,335	53,003	16,258	640	527	413	380	1,023	1,906
運輸局等(再掲)②	708,875	170,798	1,225	294	2,274	868	318	1,066	1,579	1,561	775	6,135	7,783	78,169	16,379	569	180	448	112	461	621
北海道運輸局	358,878	2,920	13,384	31,324	62,551	13,480	19,620	29,137	13,519	5,316	1,941	10,890	11,761	51,578	13,819	4,278	138	153	91	402	833
東北運輸局	2,373,195	68,865	13,133	15,044	22,299	11,110	10,663	20,552	36,622	33,636	28,695	82,359	92,452	450,749	135,919	19,397	8,013	9,175	5,625	18,535	26,079
関東運輸局	437,177	1,709	297	337	984	434	640	1,016	1,938	1,938	8,488	17,562	15,030	95,900	22,403	37,964	7,115	11,669	2,763	2,266	18,984
中部運輸局	491,708	1,778	516	523	866	205	298	571	2,777	2,181	2,017	13,203	11,729	74,309	31,832	877	3,378	10,533	3,207	4,877	4,877
近畿運輸局	1,172,473	20,412	2,623	2,975	4,670	2,005	1,764	2,730	6,295	4,057	4,320	24,407	22,116	133,671	40,131	3,309	3,533	6,016	5,059	2,529	5,518
中国運輸局	178,723	1,448	298	247	649	183	273	348	943	550	520	3,914	3,880	25,377	7,241	352	309	361	380		

参考第2表 施設所在地(47区分及び運輸局等)、居住地(47区分及び運輸局等)別延べ宿泊者数  
(従業員数100人以上の施設)

(人泊)

施設所在地(47区分及び運輸局等)	岐阜県	静岡県	愛知県	三重県	滋賀県	京都府	大阪府	兵庫県	奈良県	和歌山県	鳥取県	島根県	岡山県	広島県	山口県	徳島県	香川県	愛媛県	高知県	福岡県	佐賀県
平成30年1月	49,162	107,382	256,935	51,081	40,300	86,332	346,693	186,513	35,954	26,767	12,867	13,810	38,377	82,598	31,942	18,761	28,297	33,979	17,482	165,239	22,212
北海道	1,282	2,130	9,575	1,180	723	3,720	12,043	18,620	1,267	530	490	44	996	1,475	577	1,870	3,278	380	580	7,500	3,975
青森県	26	129	540	28	30	80	692	151	28	15	7	0	8	44	9	3	23	14	2	154	46
岩手県	68	472	414	18	29	111	985	193	26	9	7	0	30	69	4	4	3	3	3	231	13
宮城県	80	264	902	67	54	270	1,069	527	104	23	6	15	70	105	21	21	92	70	7	467	16
秋田県	12	52	108	17	10	28	574	72	19	7	6	7	7	24	3	6	3	5	12	3	6
山形県	55	215	440	81	9	58	455	206	106	18	5	5	17	28	31	5	18	4	1	72	6
福島県	65	472	264	79	33	117	540	143	32	31	4	15	10	35	16	4	23	14	0	86	0
茨城県	42	144	346	38	51	76	331	203	27	40	4	19	40	42	14	22	20	25	17	164	19
群馬県	46	206	333	55	17	24	192	101	5	12	3	0	38	29	12	14	9	7	20	4	0
埼玉県	55	446	1,922	48	94	41	512	208	38	4	0	2	208	26	8	14	31	2	4	126	0
千葉県	160	455	771	182	152	465	29	432	65	29	24	40	107	107	115	82	47	60	45	333	32
東京都	6,018	14,140	29,482	5,594	4,488	6,952	25,079	16,805	3,998	2,660	1,224	1,338	4,080	8,122	2,777	1,746	2,367	2,601	2,300	14,763	2,366
神奈川県	4,581	11,646	24,517	5,929	3,062	9,072	37,064	17,066	3,347	2,474	1,458	2,064	5,641	9,783	3,537	2,340	3,392	4,127	3,706	18,960	2,375
新潟県	1,042	6,333	6,659	1,319	920	2,298	7,597	3,645	644	338	392	194	854	1,702	582	343	555	655	376	3,564	415
富山県	97	464	1,353	115	119	409	1,345	3,251	71	31	25	23	87	144	375	28	21	50	22	2,153	1,014
石川県	128	146	1,050	48	88	173	1,198	173	6	4	6	170	4	73	18	4	3	11	5	136	0
福井県	622	688	2,352	381	593	1,003	3,759	1,279	356	103	32	31	174	227	86	42	106	38	31	485	20
山梨県	670	322	2,897	291	1,009	1,232	3,191	827	345	116	0	7	62	105	5	16	25	4	6	31	16
長野県	93	1,993	963	89	20	350	694	312	33	3	0	0	18	108	4	10	12	16	4	138	11
山梨県	1,689	3,528	8,538	1,029	718	950	3,994	797	537	386	9	5	76	81	105	54	52	38	707	307	58
岐阜県	10,612	1,631	13,792	1,454	1,029	3,450	1,431	686	148	231	23	23	139	236	40	67	139	36	36	183	28
静岡県	2,723	36,670	18,483	1,517	1,274	3,692	1,288	268	655	268	31	21	184	269	50	85	55	25	25	550	25
愛知県	2,886	3,024	36,291	2,615	481	883	3,485	1,268	538	206	62	51	235	306	120	106	193	294	71	583	49
三重県	3,089	1,494	14,239	10,970	1,257	3,228	10,508	2,753	2,501	992	417	63	564	342	73	94	135	82	43	209	30
滋賀県	1,799	1,030	6,796	1,074	1,897	5,849	9,978	3,325	1,378	504	1,296	72	915	653	73	218	116	102	102	522	27
京都府	1,833	4,422	9,118	2,260	1,808	13,093	11,037	6,756	1,355	1,405	1,335	1,483	2,122	3,395	1,145	403	793	1,145	485	7,332	540
大阪府	2,876	4,904	14,984	3,549	3,457	6,750	14,558	15,442	3,872	2,928	6,824	1,685	4,045	7,186	2,166	2,389	3,017	3,611	2,069	10,146	1,023
兵庫県	1,453	1,407	7,492	2,275	3,055	9,489	48,623	57,285	4,952	2,012	961	440	3,285	3,968	732	2,087	1,935	1,449	959	1,953	165
奈良県	260	799	1,143	286	208	837	1,294	729	1,983	261	47	63	212	365	52	107	164	87	87	436	27
和歌山県	521	477	5,177	1,385	930	2,203	14,006	3,780	1,742	8,073	65	20	742	297	41	278	260	232	289	294	17
鳥取県	43	23	196	63	39	186	613	532	175	45	1,640	585	585	750	55	120	249	55	120	249	13
島根県	38	57	403	61	91	581	1,314	452	93	46	362	421	2,527	1,296	186	54	148	177	38	244	8
岡山県	99	201	694	175	258	509	1,847	1,681	246	90	259	279	3,146	1,319	180	133	389	341	276	471	49
広島県	523	977	3,051	529	545	1,731	5,856	3,299	577	324	692	2,239	2,018	15,966	2,099	331	774	1,395	346	3,300	347
山口県	88	105	526	45	168	318	1,552	824	131	37	79	351	547	3,776	6,844	86	129	221	96	3,910	339
徳島県	57	64	499	58	127	469	2,521	1,507	281	86	12	11	297	297	68	1,304	436	333	151	97	22
香川県	149	110	4,317	3,074	1,217	2,594	4,434	2,718	430	458	76	67	1,847	3,474	326	873	4,436	4,197	565	498	38
愛媛県	175	294	945	278	353	801	5,010	2,592	322	200	120	217	1,496	3,783	545	648	1,590	7,561	738	765	53
高知県	51	53	357	42	36	200	1,569	870	108	20	17	29	302	897	69	755	944	899	2,157	297	16
福岡県	348	734	2,889	407	551	1,501	5,456	2,540	482	154	171	300	559	2,940	2,591	135	260	555	191	22,221	1,537
佐賀県	20	44	208	26	25	51	381	52	13	42	10	18	52	42	186	12	29	24	24	3,712	1,733
長崎県	202	373	2,383	290	331	384	1,960	987	227	167	28	69	465	803	684	81	94	207	52	8,789	1,548
熊本県	38	160	446	78	90	261	838	337	100	42	7	14	88	543	396	22	62	84	30	7,328	549
大分県	127	209	925	209	238	608	2,523	1,224	246	140	47	137	429	3,409	3,292	257	343	1,523	284	20,873	1,532
宮崎県	25	48	367	30	36	139	1,253	140	35	14	9	9	17	96	60	416	35	38	28	2,598	148
鹿児島県	264	1,372	2,088	279	200	652	5,943	1,473	297	138	58	108	565	1,070	861	152	314	166	44	7,658	683
沖縄県	2,032	2,455	15,700	1,504	1,160	3,283	21,918	6,230	1,337	1,335	260	199	1,155	2,282	691	568	985	340	340	9,180	1,282
運輸局等(再掲)2)	1,282	2,130	9,575	1,180	723	3,720	12,043	18,620	1,267	530	490	44	996	1,475	577	1,870	3,278	380	580	7,500	3,975
北海道運輸局	306	1,604	2,668	290	165	664	4,315	1,292	315	103	29	37	142	305	84	44	162	124	25	1,041	83
東北運輸局	12,037	35,363	64,993	13,254	8,804	19,278	72,229	38,762	8,157	5,526	3,107	3,659	10,807	20,154	7,049	4,571	6,433	7,493	6,472	39,188	5,218
関東運輸局	2,536	4,826	13,293	1,573	1,518	2,535	10,296	5,497	1,065	527	72	63	383	525	584	128	137	765	376	3,081	1,092
北陸信越運輸局	19,980	43,141	85,702	16,847	4,270	24,326	7,567	1,730	4,725	1,730	531	165	1,184	1,211	262	368	564	451	181	1,556	148
中部運輸局	8,742	13,039	44,710	10,829	19,355	38,221	158,496	87,317	15,279	15,013	4,798	2,683	10,876	15,826	4,209	5,872	6,638	6,699	3,991	20,683	1,799
近畿運輸局	791	1,363	4,870	833	1,101	3,325	11,182	6,788	1,222	542	3,032	5,981	6,717	23,107	9,408	685	1,512	2,189	876	8,174	756
中国運輸局	432	521	6,118	3,452	1,733	4,064	13,534	7,687	1,187	1,400	225	324	3,542	8,435	1,008	3,580	7,406	12,990	3,611	1,657	129
四国運輸局	1,024	2,940	6,106	1,319	1,471	3,596	18														

参考第2表 施設所在地(47区分及び運輸局等)、居住地(47区分及び運輸局等)別延べ宿泊者数  
(従業員数100人以上の施設)

(人泊)

施設所在地(47区分 及び運輸局等)	運輸局等(10区分) <sup>2)</sup> 、 <sup>3)</sup>														九州 運輸局	沖縄総合 事務局	
	長崎県	熊本県	大分県	宮崎県	鹿児島県	沖縄県	国外	北海道 運輸局	東北 運輸局	関東 運輸局	北陸信越 運輸局	中部 運輸局	近畿 運輸局	中国 運輸局			四国 運輸局
平成30年1月	25,559	43,646	30,486	30,981	43,842	40,264	1,603,304	283,153	302,195	1,889,695	185,553	489,910	722,559	179,594	98,519	361,965	40,264
北海道	286	832	227	356	311	2,231	271,884	170,798	6,045	112,842	1,818	14,279	36,903	3,582	6,108	13,487	2,231
青森県	9	0	8	4	10	12	5,671	799	8,094	8,856	226	724	996	65	42	187	12
岩手県	22	27	1	0	25	47	10	12,703	38,099	14,005	247	983	1,353	112	28	352	10
宮城県	23	24	23	20	24	57	5,135	988	61,065	22,680	1,312	1,347	2,047	217	190	594	57
秋田県	0	3	0	9	8	13	1,334	195	9,472	5,949	188	190	710	40	26	67	13
山形県	5	64	22	3	8	22	2,058	238	21,390	8,507	1,920	793	852	86	28	180	22
福島県	10	331	5	4	36	52	2,886	230	31,376	49,229	1,509	922	896	77	41	472	52
茨城県	6	44	19	1	8	43	1,595	141	1,472	19,205	340	592	698	119	84	261	43
栃木県	7	41	7	34	18	17	354	185	3,887	49,159	712	658	351	175	50	1,247	17
群馬県	0	39	0	8	14	16	3,825	75	844	41,335	2,720	2,487	893	69	51	187	16
埼玉県	35	60	43	49	96	176	2,378	554	1,567	17,231	1,242	1,611	1,903	535	234	648	176
千葉県	2,590	5,323	3,277	4,390	3,717	6,755	117,231	38,355	37,645	223,760	21,602	57,216	59,982	17,541	9,014	36,426	6,755
東京都	3,165	8,530	3,068	2,962	4,451	7,645	473,347	24,404	38,469	336,954	27,642	49,455	72,075	22,483	13,565	43,511	7,645
神奈川県	546	741	455	374	652	885	38,347	4,876	8,473	188,197	6,124	16,073	15,442	3,724	1,929	6,747	885
新潟県	17	1,320	7	11	162	401	18,658	1,290	2,432	80,334	38,037	2,168	5,226	654	121	4,684	401
富山県	3	16	2	3	8	25	1,449	99	4,194	3,521	1,457	1,457	1,737	147	23	168	25
石川県	51	83	57	68	53	167	6,971	185	574	16,317	13,559	5,964	7,093	550	217	817	167
福井県	2	14	7	0	0	14	237	38	80	4,707	2,773	13,583	6,720	179	51	70	14
山梨県	10	9	6	19	3	32	4,947	275	438	33,128	2,282	3,180	1,412	130	42	196	32
長野県	14	25	2	122	99	149	44,371	185	603	65,242	20,915	15,402	7,382	276	851	627	149
岐阜県	17	34	9	30	96	98	15,379	119	123	9,918	1,692	27,755	7,355	459	209	394	98
静岡県	46	105	120	59	103	58	15,066	688	1,593	94,307	3,082	59,559	8,089	585	286	1,011	58
愛知県	63	119	97	67	98	248	16,817	744	760	21,460	2,348	45,106	6,861	827	664	1,076	248
三重県	17	63	11	15	34	30	2,628	189	423	10,863	1,220	30,190	21,239	1,303	354	379	30
滋賀県	12	52	21	35	250	81	12,223	158	204	7,544	1,365	11,440	29,931	3,009	676	919	81
京都府	688	1,211	770	534	976	950	79,458	3,584	4,437	77,231	8,225	18,751	35,281	7,870	3,520	12,051	950
大阪府	1,839	3,021	1,727	1,427	2,524	4,528	192,388	15,083	10,259	109,703	8,888	28,614	107,007	16,706	11,086	21,707	4,528
兵庫県	333	322	276	168	613	608	26,531	1,108	923	29,431	1,699	13,285	125,416	9,386	6,430	3,830	608
奈良県	67	82	183	155	145	470	3,870	308	597	9,264	771	2,663	5,312	739	429	1,097	470
和歌山県	59	84	81	154	44	83	5,062	171	347	4,353	428	7,636	30,734	682	1,059	592	83
鳥取県	10	43	13	30	29	6	420	46	82	1,809	51	2,282	3,287	328	387	387	6
島根県	9	58	26	4	24	4	626	54	82	1,653	134	588	2,576	417	472	373	8
岡山県	71	97	64	36	46	57	3,946	155	193	4,849	181	1,207	4,631	5,183	1,139	834	57
広島県	451	648	535	241	558	355	16,105	1,080	1,441	29,856	1,142	5,329	12,332	23,014	2,846	6,080	355
山口県	327	471	262	73	119	73	1,555	113	200	4,615	117	776	3,030	11,597	532	5,501	73
徳島県	10	9	16	21	34	34	612	131	107	2,727	109	687	5,037	669	2,224	209	34
香川県	49	87	62	33	33	80	2,485	176	305	3,433	463	7,695	11,851	5,790	10,071	800	80
愛媛県	77	180	135	92	98	107	2,275	373	507	10,290	381	1,784	9,278	6,161	10,537	1,400	107
高知県	8	27	16	27	11	69	229	168	91	5,400	1,421	511	2,803	1,314	4,755	402	69
福岡県	3,822	2,982	2,675	2,217	2,196	1,351	54,388	1,600	896	34,248	944	4,480	10,684	6,561	1,141	37,650	1,351
佐賀県	1,768	294	119	113	78	40	5,613	142	93	1,790	67	301	564	683	77	7,817	40
長崎県	4,179	3,160	755	433	826	441	5,414	788	560	9,104	386	3,331	4,056	2,049	434	19,690	441
熊本県	753	4,710	636	781	1,217	265	16,244	144	138	4,902	158	763	1,668	1,048	198	15,974	265
大分県	1,854	3,183	12,846	2,679	873	346	30,051	617	283	8,993	377	1,504	4,979	7,314	2,407	43,840	346
宮崎県	213	771	578	8,450	1,474	136	6,528	450	80	4,685	112	474	1,617	184	517	14,232	136
鹿児島県	654	3,307	689	4,368	2,176	404	23,739	816	705	16,938	3,486	4,039	8,703	2,662	676	38,535	404
沖縄県	1,362	1,000	528	441	464	10,616	50,321	9,818	4,642	98,498	3,486	22,071	35,263	4,587	2,812	14,257	10,616
運輸局等(再掲) <sup>2)</sup>	286	832	227	356	311	2,231	271,884	170,798	6,045	112,842	1,818	14,279	36,903	3,582	6,108	13,487	2,231
北海道運輸局	69	449	59	40	111	166	27,737	2,920	169,496	109,226	5,402	4,959	6,854	597	355	1,852	166
東北運輸局	6,359	14,787	6,875	7,837	8,959	15,569	642,024	68,865	92,795	878,969	62,664	131,272	152,756	44,776	24,969	89,223	15,569
北陸信越運輸局	85	1,444	68	204	322	742	71,449	1,709	3,708	166,087	76,032	24,991	21,438	1,627	1,212	6,296	742
中部運輸局	145	335	244	171	331	448	50,127	1,778	2,979	141,255	11,115	176,203	303,664	3,353	1,564	2,930	448
近畿運輸局	2,998	4,772	3,058	2,334	4,552	6,720	319,532	20,412	16,767	237,526	18,376	82,379	333,681	38,392	23,200	40,196	6,720
中国運輸局	868	1,317	900	384	776	499	22,652	1,448	1,998	42,782	1,625	8,187	24,160	48,245	5,262	13,175	499
四国運輸局	144	303	229	173	176	290	5,601	848	1,010	2,550	2,661	10,677	28,969	27,587	27,881	2,990	
九州運輸局	13,243	18,407	18,299	19,041	27,840	2,983	141,977	4,557	21,850	80,660	2,661	14,892	32,271	20,501	14,892	177,738	2,983
沖縄総合事務局	1,362	1,000	528	441	464	10,616	50,321	9,818	4,642	98,498	3,486	22,071	35,263	4,587	2,812	14,257	10,616

1) 居住地域不詳を含む。  
2) 長野県は北陸信越運輸局、福井県は中部運輸局に含まれる。  
3) 宿泊目的割合不詳を含む。

参考第3表 施設所在地(47区分及び運輸局等)、居住地(47区分及び運輸局等)別延べ宿泊者数<観光目的の宿泊者が50%以上の施設>  
(従業員数100人以上の施設)

(人泊)

施設所在地(47区分及び運輸局等)	居住地(47区分)																	長野県			
	北海道	青森県	岩手県	宮城県	秋田県	山形県	福島県	茨城県	栃木県	群馬県	埼玉県	千葉県	東京都	神奈川県	新潟県	富山県	石川県		福井県	山梨県	
平成30年1月	4,939,998	232,687	23,270	43,639	77,360	19,119	24,843	44,923	54,265	40,143	41,030	135,674	135,209	707,477	217,210	49,391	15,439	24,294	19,571	23,597	45,724
北海道	646,284	146,723	1,075	174	1,623	812	270	915	1,326	835	610	4,966	6,689	69,523	12,791	417	136	285	90	321	431
青森県	27,027	632	3,944	660	591	470	64	103	171	92	165	854	713	4,629	1,220	48	7	1	0	44	119
岩手県	65,069	391	3,756	24,055	5,084	2,461	268	317	789	253	74	871	789	7,734	3,100	148	7	0	11	58	62
宮城県	85,339	414	925	2,753	41,922	1,429	2,350	3,422	1,005	311	1,513	1,278	9,199	1,631	623	10	18	14	14	59	201
秋田県	6,917	41	1,089	122	3,392	47	21	21	2,005	21	6	99	69	9,199	3	3	5	5	0	19	13
山形県	20,436	28	49	186	1,676	650	11,309	417	219	99	275	291	310	1,961	325	1,524	21	8	0	12	15
福島県	80,246	160	216	526	4,686	234	967	20,490	11,275	3,421	878	5,184	6,709	13,413	4,328	42	21	35	109	153	
茨城県	10,554	15	2	12	54	3	13	740	3,949	597	185	1,111	1,336	1,560	598	3	0	1	69	65	
栃木県	51,436	134	79	176	698	96	134	2,389	4,253	3,363	3,497	9,750	8,305	46,538	3,982	15	35	16	126	312	
群馬県	52,875	75	37	44	231	16	50	2,662	2,063	1,551	9,166	7,829	3,713	12,016	4,667	164	101	16	330	1,229	
埼玉県	5,256	75	15	46	58	14	9	63	28	56	36	110	120	448	184	14	17	9	18	71	
千葉県	540,920	35,670	4,253	7,074	7,032	3,648	2,434	5,513	7,620	6,397	5,396	19,616	34,250	61,369	25,979	5,120	2,467	1,055	2,528	7,206	
東京都	685,441	13,129	3,874	2,880	4,996	2,927	3,714	3,767	4,253	3,363	3,497	9,750	8,305	46,538	3,982	15	2,142	1,520	2,683	5,817	
神奈川県	171,521	2,503	481	520	1,213	506	499	1,434	2,389	2,662	2,514	10,067	8,305	46,538	3,982	1,048	370	57	1,504	1,786	
新潟県	167,940	1,169	164	127	217	66	337	556	1,113	674	6,464	8,263	9,100	38,978	7,959	26,765	196	57	203	1,866	
富山県	4,769	8	0	3	8	5	7	5	10	24	57	145	80	678	78	150	115	40	183	123	
石川県	47,424	106	31	84	189	30	23	95	256	270	245	1,137	945	6,587	1,450	296	9,775	1,852	84	444	
福井県	30,751	35	14	4	49	0	0	35	9	44	111	115	115	3,862	222	35	762	1,854	42	67	
山梨県	52,967	253	27	193	53	14	19	110	805	209	298	2,603	2,204	14,367	4,397	166	42	42	7,336	1,976	
長野県	155,650	110	14	30	163	59	46	58	818	683	1,188	5,729	3,287	37,018	9,871	735	1,613	818	566	13,621	
岐阜県	64,402	105	10	16	38	3	1	26	204	98	130	662	572	6,398	1,195	104	530	442	231	536	
静岡県	160,874	227	157	205	237	106	72	235	1,370	1,265	1,178	8,565	7,612	38,773	22,627	227	92	82	47	1,892	
愛知県	29,803	74	4	9	20	7	0	8	74	33	17	124	171	2,029	415	9	6	10	23	366	
三重県	73,004	127	76	48	40	16	31	79	474	224	353	892	698	4,928	1,231	99	64	300	572	603	
滋賀県	63,157	121	9	14	92	0	23	19	90	120	92	486	452	3,815	938	141	165	458	694	229	
京都府	250,921	3,584	524	717	1,362	493	548	793	2,106	1,394	1,405	8,408	6,423	42,947	13,740	1,016	1,468	1,118	1,037	814	
大阪府	295,899	11,563	1,383	1,648	1,406	947	567	1,073	7,336	1,130	1,255	6,486	6,159	25,652	10,073	965	990	1,466	1,048	760	
兵庫県	195,120	972	80	61	294	39	88	127	474	188	264	1,821	1,522	11,973	3,243	208	273	470	569	131	
奈良県	25,881	308	50	59	223	109	46	110	207	444	479	931	840	4,942	1,310	183	53	307	165	111	
和歌山県	48,774	125	24	4	198	2	27	31	170	28	62	212	237	1,746	490	57	54	116	72	81	
鳥取県	2,704	0	17	0	5	0	0	2	2	0	0	16	12	110	48	0	0	0	0	2	
島根県	11,303	54	21	2	22	4	4	24	46	23	15	178	191	862	331	24	7	20	29	7	
岡山県	12,905	56	4	1	3	3	16	7	11	5	18	138	41	400	159	0	2	21	9	6	
広島県	30,064	102	23	17	61	21	89	39	158	76	99	596	522	6,057	1,041	34	33	30	37	27	
山口県	20,981	65	17	12	30	6	4	79	49	19	183	246	246	1,821	272	27	9	7	36	35	
徳島県	19,006	131	15	20	60	3	3	42	208	32	35	241	208	1,666	490	16	41	14	9	13	
香川県	38,013	144	47	15	153	12	37	102	48	45	305	310	310	1,212	515	26	14	21	43	46	
愛媛県	22,518	208	85	75	53	29	53	66	117	81	84	511	490	2,201	677	61	37	37	56	60	
高知県	15,913	139	9	6	24	11	2	9	22	11	27	90	114	2,093	136	6	45	18	3	5	
福岡県	56,058	424	1	5	22	2	6	13	32	27	256	512	90	3,024	1,172	80	8	6	18	17	
佐賀県	13,912	73	0	3	43	6	0	21	20	4	6	80	121	823	167	17	0	17	0	2	
長崎県	46,177	788	74	106	147	35	35	169	282	161	198	884	923	5,101	1,436	72	110	85	83	59	
熊本県	27,293	30	7	3	3	0	0	4	37	18	16	173	48	599	374	7	3	17	10	2	
大分県	90,447	572	30	31	78	7	35	68	150	68	74	565	707	4,260	1,216	44	38	96	30	91	
宮崎県	36,031	448	5	6	9	46	3	11	769	199	203	199	203	2,989	341	8	20	34	3	79	
鹿児島県	94,152	758	100	98	249	51	54	98	269	146	102	1,128	2,046	9,933	2,411	97	109	81	32	50	
沖縄県	280,864	9,818	453	821	1,725	344	425	874	3,353	1,867	1,831	11,828	9,335	53,003	16,258	640	527	413	380	1,906	
北海道運輸局等(再掲)2)	646,284	146,723	1,075	174	1,623	812	270	915	1,326	835	610	4,966	6,689	69,523	12,791	417	136	285	90	321	431
北海道運輸局	290,034	1,666	9,979	28,302	54,179	8,636	15,005	24,770	12,950	4,677	1,709	8,812	9,868	37,639	10,684	3,558	90	53	60	301	563
東北運輸局	1,570,970	51,854	8,768	10,915	7,224	7,006	7,006	14,489	25,397	25,450	22,627	60,297	64,832	273,835	91,849	13,246	4,766	5,174	2,862	14,594	18,462
関東運輸局	3,755,783	1,393	209	244	577	160	413	714	2,197	1,651	7,954	15,274	13,412	83,261	19,358	27,946	5,454	10,904	2,515	2,085	14,863
中部運輸局	358,834	568	261	282	384	125	104	358	2,157	1,629	1,722	10,354	9,168	55,990	25,690	474	1,454	2,688	9,641	2,718	3,464
近畿運輸局	879,752	16,673	2,070	2,503	3,575	1,590	1,299	2,153	4,777	3,304	3,557	18,344	15,633	91,075	29,794	2,591	2,551	4,285	3,666	2,126	4,448
中国運輸局	77,957	277	82	32	121	34	118	151	266	123	151	1,111	1,012	9,250	1,851	85	51	78	82	76	262
四国運輸局	95,450	622	156	116	290	55	70	115	283	172	191	1,147	1,122	7,172	1,818	109	137	90	111	124	595
九州運輸局	364,070	3,093	217	250	551	139	133	384	1,559	435	678	3,541	4,138	26,729	7,117	325	273	324	164	229	730
沖縄総合事務局	280,864	9,818	453	821	1,725	344	425	874	3,353	1,867	1,831	11,828	9,335	53,003	16,258	640	527	413	380	1,023	1,906

参考第3表 施設所在地(47区分及び運輸局等)、居住地(47区分及び運輸局等)別延べ宿泊者数<観光目的の宿泊者が50%以上の施設>  
(従業者数100人以上の施設)

(人泊)

施設所在地(47区分及び運輸局等)	岐阜県	静岡県	愛知県	三重県	滋賀県	京都府	大阪府	兵庫県	奈良県	和歌山県	鳥取県	島根県	岡山県	広島県	山口県	徳島県	香川県	愛媛県	高知県	福岡県	佐賀県
平成30年1月	39,088	81,846	196,638	40,065	32,551	69,418	247,210	151,608	28,761	20,191	7,452	7,749	25,901	53,954	20,440	13,554	16,419	20,050	10,509	120,424	16,373
北海道	1,083	1,779	8,488	840	608	3,499	11,099	18,236	1,142	503	476	36	751	1,208	344	1,818	1,810	339	551	7,123	3,918
青森県	15	113	492	23	27	56	528	122	23	15	0	0	7	28	8	2	22	13	2	142	2
岩手県	53	458	380	2	28	93	938	170	21	9	6	6	15	68	4	2	2	2	3	2	28
宮城県	50	117	639	22	24	193	696	250	49	9	0	8	27	44	5	9	76	35	2	64	0
秋田県	2	7	22	0	5	5	34	12	1	0	0	0	0	2	0	1	0	0	4	0	2
山形県	6	152	110	0	0	24	162	35	14	2	0	0	5	3	2	2	11	1	0	7	0
福島県	45	442	188	49	18	73	430	84	16	31	0	14	7	15	10	0	7	10	0	48	0
茨城県	0	32	19	1	4	0	0	12	8	0	0	0	0	5	0	0	0	0	4	0	0
群馬県	43	184	283	34	13	19	163	93	4	10	0	0	31	110	11	11	9	7	20	1,126	0
栃木県	55	446	341	48	94	41	512	208	38	4	2	4	29	26	8	14	31	2	4	126	0
群馬県	17	71	72	35	3	42	73	59	13	6	15	6	13	10	2	11	11	6	14	36	3
千葉県	5,002	12,002	26,890	4,615	3,271	5,488	22,476	15,065	3,038	1,733	385	438	3,117	6,651	1,852	840	1,391	1,562	1,420	12,869	1,519
東京都	2,350	6,571	11,591	3,021	1,560	4,319	16,243	8,041	1,553	1,261	596	1,023	2,590	5,266	1,536	1,070	1,463	2,127	1,914	9,368	884
神奈川県	620	4,275	3,617	778	463	959	3,441	1,864	289	137	111	60	358	647	244	185	169	338	195	1,629	215
新潟県	45	323	523	77	67	240	523	757	26	21	4	21	65	75	350	14	4	8	16	1,985	1,001
富山県	51	13	637	10	53	76	766	22	30	3	0	0	26	0	0	0	0	0	0	2	0
石川県	563	467	1,771	310	560	884	3,059	839	305	80	25	21	144	189	68	39	96	30	31	329	14
福井県	670	314	2,850	279	992	1,207	3,138	817	343	113	0	7	57	97	5	16	20	4	6	19	8
山梨県	93	1,960	963	89	20	350	672	312	33	3	0	0	18	108	4	10	12	16	4	138	11
長野県	1,587	3,376	8,026	982	679	881	3,488	662	502	370	0	3	49	28	96	48	14	27	694	223	55
岐阜県	9,324	1,578	13,168	1,404	1,404	949	3,366	1,388	658	141	20	21	123	221	39	57	152	68	24	34	24
静岡県	2,226	28,114	14,952	1,181	735	873	2,433	769	526	172	2	10	57	121	7	50	49	2	10	150	15
愛知県	1,531	1,503	18,076	1,178	161	237	557	229	242	53	5	1	30	9	10	3	84	9	0	32	0
三重県	2,998	1,411	13,620	9,961	1,214	3,117	10,071	2,573	2,436	929	408	41	525	187	63	80	129	63	36	184	28
滋賀県	1,749	972	6,477	1,011	9,106	5,685	8,589	3,105	1,331	491	1,280	58	876	602	51	213	228	96	95	445	21
京都府	1,833	4,422	9,118	2,157	1,808	13,093	11,037	6,756	1,352	1,235	605	603	2,122	3,395	1,145	793	1,115	1,127	485	7,332	540
大阪府	1,823	3,175	9,238	2,157	2,141	4,325	35,400	9,132	2,513	1,486	848	649	2,012	4,107	1,185	1,422	1,633	1,857	910	5,486	601
兵庫県	1,318	1,237	6,891	2,073	2,805	8,738	42,825	53,946	4,752	1,839	789	379	2,814	3,369	503	1,951	1,697	1,237	774	1,762	93
奈良県	260	799	1,143	286	208	837	1,294	729	1,983	261	63	63	210	365	52	107	71	164	87	436	27
和歌山県	470	405	4,989	1,322	870	1,985	13,102	3,291	1,635	6,541	58	9	262	207	23	258	221	205	276	253	16
鳥取県	2	0	34	4	16	116	214	333	118	37	487	220	244	304	304	54	38	48	108	38	2
島根県	38	57	403	61	91	581	1,314	452	93	45	362	2,527	421	1,296	186	86	54	177	38	244	8
岡山県	31	34	294	91	155	243	907	1,103	145	44	90	82	1,783	552	46	57	176	69	97	91	5
広島県	141	152	879	102	185	632	1,733	1,139	136	83	111	340	674	6,059	657	101	218	425	93	812	43
山口県	69	78	410	34	130	251	1,193	655	118	31	49	260	414	2,882	4,662	64	100	135	69	3,357	295
徳島県	57	64	499	58	127	469	2,521	1,507	118	86	12	11	297	281	68	1,304	436	333	151	97	22
香川県	111	82	4,115	3,043	1,170	2,452	3,719	2,317	374	419	63	58	1,638	3,136	280	605	2,031	3,746	338	334	28
愛媛県	91	167	560	226	249	542	2,109	1,486	239	162	95	174	1,182	2,713	415	406	813	2,574	386	494	38
高知県	33	28	280	29	29	130	805	460	94	11	13	22	230	277	49	440	240	248	877	206	16
福岡県	12	13	452	60	325	614	1,508	586	75	14	96	52	63	1,043	517	4	21	152	15	7,561	473
佐賀県	16	27	140	19	25	36	321	37	8	4	5	13	36	359	163	5	29	16	11	3,456	1,024
長崎県	198	373	2,374	286	329	382	1,943	967	227	167	28	69	463	803	674	81	92	207	52	8,695	1,533
熊本県	8	58	150	22	26	110	321	76	37	23	0	4	33	380	324	7	27	41	10	6,037	426
大分県	114	163	820	182	216	552	2,293	890	232	129	43	130	364	3,290	3,163	246	306	1,445	265	19,008	1,387
宮崎県	22	47	358	30	23	110	1,210	118	35	14	2	9	9	84	53	416	10	35	28	2,220	124
鹿児島県	236	1,330	2,015	266	189	627	5,827	1,395	290	133	53	104	555	1,050	835	149	306	162	40	6,938	642
沖縄県	2,032	2,455	15,700	1,504	1,160	3,283	21,918	6,230	1,337	1,335	260	199	1,155	2,282	691	568	985	919	340	9,180	1,282
運輸局等(再掲:2)	1,083	1,779	8,488	840	608	3,499	11,099	18,236	1,142	503	476	36	751	1,208	344	1,818	1,810	339	551	7,123	3,918
北海道運輸局	171	1,289	1,831	96	102	444	2,788	673	124	66	6	22	61	160	6	16	118	68	11	472	32
東北運輸局	8,180	25,541	45,357	8,621	5,428	11,218	43,585	25,654	4,976	3,150	1,109	1,531	6,156	12,823	3,657	2,141	3,086	4,058	3,575	25,300	2,632
関東運輸局	2,246	4,179	10,957	1,379	1,359	2,081	8,070	4,559	863	474	45	45	284	292	514	101	114	65	741	2,539	1,070
中部運輸局	16,744	32,920	62,666	14,003	3,673	6,383	19,565	5,776	4,205	1,408	436	792	635	97	206	350	206	102	86	537	75
近畿運輸局	7,453	11,010	37,856	9,109	16,938	34,663	112,247	76,959	13,566	11,853	3,627	1,761	8,296	12,045	2,959	4,744	4,965	4,686	2,627	15,714	1,298
中国運輸局	281	321	2,020	292	1,823	5,361	6,682	610	2,829	1,099	183	3,429	3,536	11,093	5,608	297	680	854	405	4,513	353
四国運輸局	292	341	6,309	865	1,573	3,593	9,154	5,770	1,034	678	183	265	3,347	6,407	812	2,755	3,520	6,901	1,752	1,131	104
九州運輸局	606	2,011	5,454	3,356	1,733	2,431	13,423	4,069	904	484	227	381	1,523	7,009	5,729	908	791	2,058	421	53,915	5,609
沖縄総合事務局	2,032	2,455	15,700	1,504	1,160	3,283	21,918	6,230	1,337	1,335	260	199	1,155	2,282</							

参考第3表 施設所在地(47区分及び運輸局等)、居住地(47区分及び運輸局等)別延べ宿泊者数<観光目的の宿泊者が50%以上の施設>  
(従業員数100人以上の施設)

(人泊)

施設所在地(47区分及び運輸局等)	運輸局等(10区分)②)														九州運輸局	沖縄総合事務局	
	長崎県	熊本県	大分県	宮崎県	鹿児島県	沖縄県	国外	北海道運輸局	東北運輸局	関東運輸局	北陸信越運輸局	中部運輸局	近畿運輸局	中国運輸局			四国運輸局
平成30年1月	17,528	31,711	21,193	24,358	34,133	29,830	1,173,955	232,687	233,154	1,354,605	134,848	377,208	549,739	115,496	60,532	265,720	29,830
北海道	246	709	191	315	283	1,999	257,980	146,723	4,869	97,061	1,269	12,280	35,087	2,815	4,518	12,785	1,999
青森県	9	0	5	3	0	12	5,176	632	5,832	7,888	175	643	771	43	39	170	12
岩手県	21	14	0	0	13	10	12,623	391	35,941	13,138	217	904	1,259	93	15	287	10
宮城県	12	11	13	11	2	31	2,801	414	52,801	15,787	852	842	1,221	84	122	113	31
秋田県	0	0	0	8	1	5	815	41	4,891	1,018	40	31	57	2	6	11	5
山形県	0	0	3	1	0	17	504	28	14,287	3,492	1,568	268	237	10	14	11	17
福島県	10	328	4	3	35	43	664	160	27,119	45,317	1,412	759	652	46	17	428	43
茨城県	0	2	0	0	0	0	54	15	824	9,405	155	53	29	5	4	10	0
栃木県	7	39	5	34	17	17	282	134	3,713	44,154	662	560	152	47	47	1,228	17
群馬県	0	39	0	8	14	14	3,825	75	844	41,335	2,720	2,487	893	69	51	187	16
埼玉県	0	1	7	4	6	21	442	75	205	2,000	159	204	196	46	42	57	21
千葉県	1,707	4,379	2,367	3,516	2,766	5,388	61,844	35,670	29,954	163,155	16,691	49,564	51,071	12,443	5,213	29,123	5,388
東京都	1,473	5,364	1,527	1,446	1,756	3,788	321,274	13,129	22,128	172,811	15,330	25,053	32,977	11,011	6,574	21,818	3,788
神奈川県	218	355	199	180	294	420	24,429	2,503	4,653	113,802	3,671	9,493	7,153	1,420	887	3,090	420
新潟県	0	1,285	0	2	15	2	16,117	1,169	1,467	72,737	27,871	1,025	4,147	515	42	4,411	15
富山県	0	0	0	0	5	0	65	8	28	1,255	1,679	751	950	26	0	7	0
石川県	27	73	47	51	43	111	4,662	106	452	10,974	12,830	4,963	5,727	447	196	584	111
福井県	2	14	5	0	0	12	231	35	77	4,440	2,718	13,107	6,610	166	46	48	12
山梨県	10	9	6	19	3	32	4,877	253	416	32,219	2,260	3,147	1,390	130	42	196	32
長野県	0	2	0	117	91	110	40,146	110	370	60,226	16,787	14,537	6,582	176	783	488	110
岐阜県	17	31	7	25	94	92	13,703	105	94	9,372	1,612	25,705	7,073	424	183	350	92
静岡県	12	42	34	13	10	18	5,621	227	1,012	83,326	2,293	46,520	5,508	198	111	276	18
愛知県	2	4	6	4	2	2	2,161	74	41	2,918	391	22,311	1,479	55	96	50	70
三重県	15	47	10	7	22	14	1,839	127	290	9,372	1,066	28,331	20,340	1,197	308	313	14
滋賀県	6	43	11	12	235	43	11,861	121	157	6,222	1,240	10,903	28,307	2,867	632	773	74
京都府	688	1,211	770	534	976	950	79,458	3,584	4,437	77,231	5,225	18,751	35,281	7,870	3,520	12,051	950
大阪府	1,068	1,827	1,037	783	1,474	3,211	110,882	11,563	7,024	53,251	4,849	17,441	54,997	8,801	5,822	12,276	3,211
兵庫県	225	208	236	135	181	365	22,148	972	689	19,616	1,416	12,088	114,905	7,854	5,659	2,840	365
奈良県	69	82	183	155	145	470	3,870	308	597	9,264	3,771	2,653	5,312	739	429	1,097	470
和歌山県	38	74	31	14	53	34	4,385	125	286	3,026	374	7,258	27,424	557	960	463	53
鳥取県	3	22	10	9	5	5	29	0	24	188	134	40	40	834	1,312	60	0
島根県	9	58	26	4	24	8	626	54	82	1,653	134	588	2,576	479	417	373	8
岡山県	24	20	16	11	4	8	2,476	56	34	778	36	459	2,597	2,553	399	171	8
広島県	72	146	70	46	81	49	5,644	102	250	8,576	226	1,311	3,908	7,841	837	1,270	49
山口県	278	411	207	33	75	65	1,412	65	148	2,645	78	598	2,378	8,267	368	4,656	65
徳島県	10	9	16	21	34	34	612	131	107	2,727	109	687	5,037	669	2,224	209	34
香川県	41	59	41	30	23	56	2,143	144	273	2,583	356	7,394	10,451	5,175	6,720	556	56
愛媛県	37	107	71	72	39	70	783	208	361	4,221	251	1,100	4,787	4,579	4,179	858	70
高知県	4	22	6	25	6	52	165	139	61	2,498	215	373	1,527	591	1,805	285	52
福岡県	1,049	1,093	773	525	417	85	13,628	424	49	5,131	114	543	3,122	1,771	192	11,891	85
佐賀県	1,710	237	103	61	48	38	4,538	73	73	1,223	58	202	431	576	61	6,639	38
長崎県	3,994	3,146	752	430	812	441	5,410	788	558	9,044	386	3,314	4,015	2,037	432	19,362	441
熊本県	539	2,565	415	474	852	192	12,752	30	15	1,267	62	248	593	741	85	11,308	192
大分県	1,896	2,767	10,349	2,347	718	278	28,709	572	249	7,131	348	1,309	4,312	6,990	2,262	38,272	278
宮崎県	199	717	469	8,214	1,365	127	6,527	448	80	4,545	111	460	1,510	157	489	13,308	127
鹿児島県	619	3,148	639	4,213	20,505	347	23,441	758	650	16,085	573	3,879	8,461	2,597	657	36,704	347
沖縄県	1,362	1,000	528	441	464	10,616	50,321	9,818	4,642	98,498	3,486	22,071	35,263	4,587	2,812	14,257	10,616
運輸局等(再掲)②)	246	709	191	315	283	1,999	257,980	146,723	4,869	97,061	1,269	12,280	35,087	2,815	4,518	12,785	1,999
北海道運輸局	52	344	23	28	69	118	22,583	1,666	140,871	86,640	4,264	3,447	4,197	278	213	1,020	118
東北運輸局	3,415	10,188	4,111	5,207	4,856	9,682	417,027	51,854	62,737	578,881	41,648	90,561	94,011	25,276	12,860	55,709	9,682
関東信越運輸局	27	1,360	47	170	277	236	60,990	1,393	2,317	145,192	59,167	21,276	17,406	1,164	1,021	5,490	236
中部運輸局	48	138	62	49	128	206	23,555	568	1,514	109,428	8,080	135,974	41,010	2,040	744	1,037	206
近畿運輸局	2,094	3,445	2,268	1,633	3,048	5,123	232,604	16,673	13,190	168,610	13,875	69,094	266,226	28,688	17,022	29,500	5,123
中国運輸局	386	657	329	103	189	130	10,187	277	538	13,840	476	2,996	12,293	24,765	2,236	6,530	130
四国運輸局	92	197	134	148	102	212	3,703	622	802	11,014	14,928	9,554	21,802	11,014	14,928	1,908	212
九州運輸局	9,806	13,673	13,500	16,264	24,717	1,508	95,005	3,093	1,674	44,426	1,652	9,955	22,444	14,869	4,178	137,484	1,508
沖縄総合事務局	1,362	1,000	528	441	464	10,616	50,321	9,818	4,642	98,498	3,486	22,071	35,263	4,587	2,812	14,257	10,616

①県庁所在地を記載。②長野県は北陸信越運輸局、福井県は中部運輸局に含まれる。

参考第4表 施設所在地(47区分及び運輸局等)、居住地(47区分及び運輸局等)別延べ宿泊者数<観光目的の宿泊者が50%未満の施設>  
(従業員数100人以上の施設)

(人泊)

施設所在地(47区分及び運輸局等)	居住地(47区分)																	長野県		
	北海道	青森県	岩手県	宮城県	秋田県	山形県	福島県	茨城県	栃木県	群馬県	埼玉県	千葉県	東京都	神奈川県	新潟県	富山県	石川県		福井県	山梨県
平成30年1月	1,715,207	8,863	8,079	18,928	9,540	9,243	11,830	15,798	11,946	8,863	42,481	47,479	318,262	82,149	19,873	6,929	8,274	5,776	5,777	15,463
北海道	62,591	150	120	651	56	48	151	253	726	165	1,169	1,094	8,646	3,588	152	44	163	22	140	190
青森県	4,291	1,626	213	313	51	33	26	18	12	19	110	94	544	163	6	6	4	1	8	35
岩手県	3,484	161	1,191	589	121	36	60	27	29	20	155	100	335	182	14	13	13	0	19	1
宮城県	13,467	412	734	2,290	610	662	689	142	163	44	515	142	2,460	763	184	20	26	17	23	64
秋田県	11,267	154	148	811	3,325	98	55	57	46	42	253	235	3,906	387	84	9	11	5	5	44
山形県	20,215	210	362	2,232	4,428	3,403	383	124	41	491	538	2,884	848	268	5	7	2	12	72	72
福島県	9,023	70	45	1,072	61	142	2,855	108	77	32	282	241	2,642	384	68	3	14	7	8	12
茨城県	21,124	126	57	156	24	24	4,721	254	254	152	710	781	2,272	878	66	12	36	21	32	71
栃木県	5,544	5	14	53	28	3	71	67	2,751	76	406	120	1,394	176	33	1	8	2	15	8
群馬県	25,934	479	144	498	143	121	334	363	613	583	7,799	667	3,828	1,219	441	118	34	159	437	437
埼玉県	165,834	2,685	1,070	1,831	1,021	1,039	1,661	3,401	1,401	1,323	4,253	16,898	28,180	5,347	1,303	939	960	927	1,402	1,709
千葉県	489,835	11,275	2,484	4,389	2,216	2,022	2,946	3,400	2,405	3,262	6,519	7,047	128,693	10,941	3,578	1,903	2,504	1,262	1,876	4,327
東京都	92,489	628	490	1,031	398	448	825	862	764	618	2,321	1,891	12,223	25,292	730	305	375	517	424	1,043
神奈川県	24,854	121	27	35	213	180	241	290	954	290	954	697	4,001	1,306	9,475	145	205	82	40	341
新潟県	9,643	41	8	10	3	10	18	28	24	25	243	133	2,157	317	105	1,328	318	45	12	91
富山県	11,362	79	12	32	21	12	31	76	71	87	351	328	3,816	590	55	113	474	69	24	87
石川県	972	3	0	0	0	0	3	2	2	6	33	17	158	49	2	12	41	419	0	0
福井県	1,100	22	0	0	0	0	22	11	0	54	54	216	324	217	0	0	0	33	0	22
山梨県	15,900	75	41	84	37	25	12	93	71	132	658	460	2,665	832	383	75	68	52	105	3,602
長野県	4,788	14	5	10	2	3	1	6	5	30	45	52	124	124	12	17	15	35	4	36
岐阜県	39,431	461	76	168	42	149	82	290	291	99	1,221	1,088	5,115	2,651	219	115	101	119	226	354
静岡県	81,770	670	79	292	36	40	124	307	245	167	1,409	1,300	11,990	2,879	145	370	445	267	245	997
三重県	5,913	62	14	4	0	2	3	15	9	14	14	104	755	439	25	15	88	52	14	26
滋賀県	4,393	37	6	23	4	4	9	138	32	172	122	122	601	238	8	37	43	47	11	37
京都府	249,053	3,520	505	984	374	423	520	1,174	634	703	5,388	5,780	33,046	9,371	634	886	1,578	1,253	356	941
大阪府	33,039	136	41	70	28	25	41	152	59	40	285	404	8,339	507	65	44	92	89	29	82
兵庫県	6,236	46	1	18	9	13	7	54	28	12	218	177	610	221	11	15	18	4	7	10
奈良県	5,962	46	1	20	3	4	12	28	11	6	93	82	1,203	193	12	29	5	2	5	3
和歌山県	14,397	99	6	43	31	15	53	69	56	43	314	387	2,467	715	24	50	22	29	20	49
鳥取県	69,566	978	178	452	111	132	119	530	351	311	2,221	2,267	11,192	4,155	219	173	245	212	253	279
徳島県	10,841	48	10	13	4	4	13	50	9	175	132	182	1,265	327	12	6	11	5	3	10
香川県	17,960	32	8	9	8	3	2	23	12	12	167	104	338	194	68	7	6	2	4	26
愛媛県	21,696	165	23	45	13	11	39	76	60	90	463	619	3,719	971	19	25	37	36	71	49
高知県	9,452	29	5	12	0	0	4	10	10	5	411	103	1,900	458	1,191	0	10	5	5	5
福岡県	117,156	1,176	100	79	349	99	182	403	286	281	1,867	2,082	20,097	3,985	220	102	183	96	116	325
佐賀県	3,275	69	0	4	0	0	5	12	2	46	42	14	349	108	0	2	2	6	5	5
長崎県	466	0	2	0	0	0	0	1	0	0	9	14	27	9	0	0	0	0	0	0
熊本県	15,670	114	17	58	14	7	15	48	43	40	313	276	2,253	620	25	10	16	31	42	45
大分県	10,279	45	2	7	3	1	9	43	22	20	171	217	1,045	326	6	11	4	4	18	8
宮崎県	1,253	2	0	0	0	0	0	1	1	3	19	19	77	29	1	0	77	0	1	0
鹿児島県	3,682	58	4	16	8	2	3	27	35	22	66	93	445	160	10	7	8	4	5	19
沖縄県	62,591	24,075	150	651	56	48	151	253	726	165	1,169	1,094	8,646	3,588	152	44	163	22	140	190
北海道運輸局	61,747	1,092	2,659	7,307	4,596	4,374	4,068	476	542	198	1,806	1,666	12,771	2,717	624	44	75	28	75	229
東北運輸局	802,225	17,011	4,365	7,958	3,886	3,657	6,063	11,225	8,188	6,068	22,062	27,620	176,914	44,070	6,151	3,247	4,001	2,763	3,941	7,617
関東運輸局	61,394	316	88	407	274	227	302	385	287	534	2,206	1,618	12,639	3,045	10,018	1,661	1,065	248	181	4,121
中部運輸局	132,874	1,210	255	241	80	194	213	620	552	295	2,849	2,561	18,319	6,142	403	529	690	892	489	1,413
近畿運輸局	292,721	3,739	553	472	1,095	415	577	1,518	753	763	6,063	6,483	42,596	10,337	718	982	1,731	1,393	403	1,070
中国運輸局	100,766	1,171	215	528	149	155	197	677	427	369	2,868	2,868	16,127	5,390	267	258	283	248	281	341
四国運輸局	49,108	226	28	66	21	14	45	109	82	103	1,041	826	5,957	1,623	1,278	32	53	80	80	80
九州運輸局	151,781	1,464	145	434	63	109	214	535	389	368	2,482	2,743	24,293	5,237	262	132	213	139	187	402

1) 居住者数100人以上の施設  
2) 長野県は北陸信越運輸局、福井県は中部運輸局に含まれる。

参考第4表 施設所在地(47区分及び運輸局等)、居住地(47区分及び運輸局等) 別延べ宿泊者数<観光目的の宿泊者が50%未満の施設>  
(従業員数100人以上の施設)

(人泊)

施設所在地(47区分及び運輸局等)	岐阜県	静岡県	愛知県	三重県	滋賀県	京都府	大阪府	兵庫県	奈良県	和歌山県	鳥取県	島根県	岡山県	広島県	山口県	徳島県	香川県	愛媛県	高知県	福岡県	佐賀県	
平成30年1月	10,058	25,483	60,161	10,994	7,743	16,896	99,354	34,794	7,181	6,570	5,413	6,055	12,452	28,617	11,492	5,198	11,866	13,924	6,973	44,753	5,835	
北海道	199	351	1,087	340	115	221	944	384	125	27	14	8	245	267	233	52	1,468	41	29	377	57	
青森県	11	16	48	5	3	24	164	29	5	0	0	4	1	16	1	1	1	1	1	0	12	0
岩手県	15	14	34	16	3	18	47	23	5	0	1	2	15	1	0	3	1	9	0	0	20	18
宮城県	14	94	127	23	24	59	244	166	43	8	4	1	19	34	6	3	4	30	5	8	341	9
秋田県	10	45	86	17	5	23	60	54	18	7	6	0	5	22	3	5	3	4	8	5	31	14
山形県	49	63	330	81	34	293	34	171	92	16	5	5	12	25	29	3	7	3	1	1	65	6
福島県	20	30	76	30	44	110	59	16	16	0	1	1	3	20	6	4	16	4	0	0	38	0
茨城県	42	112	327	37	47	326	191	19	19	10	4	19	40	37	14	22	20	25	13	13	156	19
栃木県	3	22	50	21	4	5	29	8	1	2	3	0	7	12	1	0	0	0	0	0	14	0
群馬県	-	-	-	-	-	-	-	-	-	-	-	-	-	-	-	-	-	-	-	-	-	-
埼玉県	143	384	699	147	147	423	687	373	52	23	9	34	94	239	113	71	36	54	31	297	29	
千葉県	1,016	2,138	2,592	979	1,217	1,464	2,603	1,740	960	927	839	900	963	1,471	925	906	976	1,039	880	1,894	847	
東京都	2,231	5,075	12,926	2,908	1,502	4,753	20,821	9,015	1,794	1,213	862	1,041	3,051	4,517	2,001	1,270	1,929	2,000	1,792	9,592	1,491	
神奈川県	422	2,058	3,042	541	1,339	4,156	4,156	1,781	355	201	281	134	496	1,055	338	158	386	317	181	1,335	200	
新潟県	52	141	830	38	52	169	588	215	45	10	21	2	22	69	25	14	17	42	6	168	13	
富山県	77	133	413	38	35	97	432	148	71	4	6	4	20	73	18	4	3	11	5	134	0	
石川県	59	221	581	71	33	119	700	440	51	23	7	10	30	38	18	3	10	8	0	156	6	
福井県	0	8	47	12	17	25	53	10	2	3	0	0	5	8	0	0	5	0	0	12	8	
山梨県	0	33	0	0	0	0	22	0	0	0	0	0	0	0	0	0	0	0	0	0	0	
長野県	102	152	512	47	39	69	506	135	35	16	9	2	27	53	9	6	38	11	13	84	3	
岐阜県	1,288	53	624	84	40	624	84	43	28	7	1	2	16	15	12	10	2	2	1	31	1	
静岡県	497	8,556	3,531	336	177	401	1,259	519	129	96	28	11	127	178	43	35	92	33	15	400	13	
愛知県	1,355	1,521	18,215	1,437	320	646	2,928	1,039	296	153	57	50	205	350	110	103	109	285	71	551	49	
三重県	96	83	619	1,009	43	111	437	180	65	13	9	22	39	25	11	14	6	19	7	25	2	
滋賀県	50	58	319	63	791	164	389	220	47	16	13	14	39	51	22	5	12	20	7	77	6	
京都府	-	-	-	-	-	-	-	-	-	-	-	-	-	-	-	-	-	-	-	-	-	
大阪府	1,053	1,729	5,746	1,392	1,316	2,425	39,158	6,310	1,359	1,442	976	836	2,033	3,079	981	967	1,384	1,754	1,159	4,660	422	
兵庫県	135	170	601	202	250	751	5,798	3,339	200	173	172	61	471	599	229	136	238	212	185	191	72	
奈良県	-	-	-	-	-	-	-	-	-	-	-	-	-	-	-	-	-	-	-	-	-	
和歌山県	51	72	188	63	60	218	904	489	107	1,532	7	11	37	52	18	20	39	27	13	41	1	
鳥取県	41	23	162	19	23	70	399	199	57	9	1,153	365	341	446	42	60	34	7	12	240	11	
島根県	-	-	-	-	-	-	-	-	-	-	-	-	-	-	-	-	-	-	-	-	-	
岡山県	68	167	400	84	103	266	940	578	101	46	169	197	1,363	767	134	76	213	272	179	380	44	
広島県	382	825	2,172	427	360	1,099	4,123	2,160	441	241	581	1,899	1,344	9,907	1,442	230	556	970	253	2,488	304	
山口県	19	27	116	11	38	67	359	169	13	6	30	91	133	894	2,182	22	29	86	27	553	44	
徳島県	-	-	-	-	-	-	-	-	-	-	-	-	-	-	-	-	-	-	-	-	-	
香川県	38	28	202	31	47	142	715	401	56	39	13	9	209	338	46	268	2,405	451	227	164	10	
愛媛県	84	127	385	52	104	259	2,901	1,106	83	38	25	43	314	1,070	130	242	777	4,987	352	271	15	
高知県	18	25	77	13	9	70	764	410	14	9	4	7	72	620	20	315	704	651	1,280	91	0	
福岡県	336	721	2,437	347	226	887	3,948	1,954	407	140	75	248	496	1,897	2,074	131	239	403	176	14,660	1,064	
佐賀県	4	17	68	7	0	15	60	15	5	38	5	5	16	58	23	7	0	8	1	256	709	
長崎県	4	0	0	9	2	2	17	20	0	0	0	0	2	0	10	0	2	0	0	94	15	
熊本県	30	102	296	56	64	151	517	261	63	19	7	10	55	163	72	15	35	43	20	1,291	123	
大分県	13	46	105	27	22	56	230	334	14	11	4	7	65	119	129	11	37	78	19	1,865	145	
宮崎県	3	1	9	0	13	29	43	22	0	0	0	0	8	12	7	0	25	3	7	378	24	
鹿児島県	28	42	73	13	11	25	116	78	7	5	5	4	10	20	26	3	8	4	4	720	41	
沖縄県	-	-	-	-	-	-	-	-	-	-	-	-	-	-	-	-	-	-	-	-	-	
運輸局等(再掲)2)	199	351	1,087	340	115	221	944	384	125	27	14	8	245	267	233	52	1,468	41	29	377	57	
北海道運輸局	119	262	701	172	57	202	1,398	508	179	31	21	9	57	118	45	19	32	51	14	507	47	
東北運輸局	3,857	9,822	19,636	4,633	3,376	8,060	28,644	13,108	3,181	2,376	1,998	2,128	4,651	7,331	3,392	2,430	3,347	3,435	2,897	13,888	2,586	
関東運輸局	290	647	2,336	194	159	454	2,226	938	202	53	233	18	99	233	70	27	68	72	24	542	22	
北陸信越運輸局	3,236	10,221	23,036	2,844	2,263	597	4,761	1,791	520	362	95	85	392	576	165	162	349	165	95	1,019	73	
中部運輸局	1,289	2,029	6,854	1,720	2,417	3,558	46,249	10,358	1,713	3,160	1,171	922	2,580	3,781	1,250	1,128	1,673	2,013	1,364	4,969	501	
近畿運輸局	510	1,042	2,850	541	524	1,502	5,821	3,106	612	3,302	1,933	2,552	3,181	12,014	3,800	388	832	1,335	471	3,661	401	
中国運輸局	140	180	664	96	160	471	1,917	153	42	86	42	59	595	2,028	196	825	3,886	6,089	1,859	526	25	
四国運輸局	418	929	2,997	454	338	1,165	4,931	2,684	496	213	96	274	652	2,269	2,341	167	346	539	220	19,264	2,121	
沖縄総合事務局	-	-	-	-	-	-	-	-	-	-	-	-	-	-	-	-	-	-	-	-	-	

1) 居住者数不詳会社。  
2) 長野県は北陸信越運輸局、福井県は中部運輸局に含まれる。





参考第5表 施設所在地(主な市区町村)、従業員数(3区分)別母集団施設数及び回収施設数

施設所在地 (主な市区町村)	従業員数(3区分)				施設所在地 (主な市区町村)	従業員数(3区分)				
	0~4人(1)		5~9人(1)			0~4人(1)		5~9人(1)		
	母集団 施設数	回収 施設数	母集団 施設数	回収 施設数		母集団 施設数	回収 施設数	母集団 施設数	回収 施設数	
北海道札幌市	40	-	31	-	143	103	10以上	-	53	45
北海道小樽市	31	-	7	-	16	11	10以上	-	33	28
北海道旭川市	66	-	7	-	27	18	10以上	-	35	11
北海道釧路市	28	-	7	-	24	17	10以上	-	13	12
北海道帯広市	12	-	6	-	25	15	10以上	-	23	22
北海道北見市	8	-	10	-	21	14	10以上	-	32	22
北海道登別市	5	-	-	-	10	10	10以上	-	18	14
青森県青森市	34	-	6	-	22	25	10以上	-	21	20
青森県弘前市	18	-	10	-	27	17	10以上	-	37	17
青森県八戸市	21	-	10	-	35	27	10以上	-	36	25
岩手県盛岡市	29	-	7	-	28	15	10以上	-	13	10
岩手県花巻市	9	-	4	-	18	12	10以上	-	65	45
岩手県北上市	27	-	6	-	15	12	10以上	-	22	10
岩手県一関市	5	-	6	-	12	11	10以上	-	56	21
岩手県釜石市	69	-	6	-	10	10	10以上	-	21	14
岩手県八幡平市	14	-	6	-	10	10	10以上	-	17	17
岩手県奥州市	25	-	1	-	14	11	10以上	-	22	12
宮城県仙台市	41	-	18	-	113	61	10以上	-	22	12
宮城県大崎市	4	-	19	-	22	12	10以上	-	11	10
宮城県宮城郡松島町	4	-	4	-	4	4	10以上	-	39	20
秋田県秋田市	18	-	12	-	33	25	10以上	-	24	12
秋田県横手市	11	-	5	-	14	14	10以上	-	31	20
秋田県鷹巣市	13	-	5	-	14	10	10以上	-	52	31
秋田県仙北町	57	-	10	-	28	22	10以上	-	40	27
山形県山形市	68	-	23	-	47	32	10以上	-	66	42
山形県米沢市	91	-	14	-	24	13	10以上	-	46	20
山形県鶴岡市	33	-	9	-	35	10	10以上	-	21	11
山形県酒田市	-	-	9	-	16	16	10以上	-	12	15
山形県天童市	-	-	19	-	13	13	10以上	-	28	14
福島県福島市	46	-	36	-	53	26	10以上	-	16	14
福島県会津若松市	36	-	7	-	35	28	10以上	-	16	20
福島県郡山市	41	-	19	-	41	20	10以上	-	41	20
福島県いわき市	95	-	52	-	65	37	10以上	-	22	12
福島県南相馬郡猪苗代町	86	-	14	-	23	14	10以上	-	24	24
茨城県水戸市	7	-	10	-	23	16	10以上	-	51	21
茨城県つくば市	9	-	8	-	23	16	10以上	-	21	15
茨城県神栖市	38	-	20	-	20	10	10以上	-	21	36
栃木県宇都宮市	133	-	11	-	36	26	10以上	-	67	10
栃木県日光市	177	-	49	-	88	46	10以上	-	15	10
栃木県那須塩原市	60	-	26	-	45	24	10以上	-	35	22
栃木県那須郡那須町	274	-	42	-	50	23	10以上	-	48	27
群馬県高崎市	13	-	5	-	18	18	10以上	-	60	42
群馬県渋川市	15	-	13	-	25	15	10以上	-	30	17
群馬県吾妻郡草津町	84	-	30	-	40	25	10以上	-	98	55
群馬県利根郡猪苗代町	86	-	29	-	35	17	10以上	-	46	46
埼玉県さいたま市	7	-	8	-	22	17	10以上	-	21	10
埼玉県つくば市	9	-	20	-	22	18	10以上	-	30	22
千葉県千葉市	6	-	9	-	34	17	10以上	-	50	14
千葉県船橋市	87	-	12	-	21	11	10以上	-	36	14
千葉県成田市	14	-	7	-	20	12	10以上	-	37	37
千葉県鴨川市	76	-	8	-	29	19	10以上	-	130	79
千葉県浦安市	4	-	1	-	27	21	10以上	-	32	19
千葉県南房総市	131	-	30	-	23	12	10以上	-	22	14
東京都千代田区	2	-	6	-	63	42	10以上	-	38	37
東京都中央区	6	-	7	-	108	50	10以上	-	27	15
東京都港区	4	-	10	-	64	44	10以上	-	23	10
東京都新宿区	32	-	14	-	56	31	10以上	-	14	24
東京都文京区	-	-	1	-	22	15	10以上	-	36	18
東京都台東区	82	-	41	-	77	37	10以上	-	35	35
東京都江東区	14	-	5	-	23	14	10以上	-	27	26
東京都品川区	7	-	9	-	34	21	10以上	-	20	16
東京都目黒区	13	-	6	-	40	29	10以上	-	20	12
東京都渋谷区	9	-	3	-	20	17	10以上	-	16	11
東京都豊島区	16	-	10	-	38	21	10以上	-	276	165
東京都八王子市	3	-	1	-	14	14	10以上	-	16	16
東京都立川市	4	-	2	-	15	10	10以上	-	25	25
神奈川県横浜	87	-	38	-	90	63	10以上	-	52	52
神奈川県川崎市	35	-	15	-	40	23	10以上	-	106	71
神奈川県厚木市	4	-	7	-	17	11	10以上	-	17	10
神奈川県足柄下郡箱根町	186	-	10	-	93	125	10以上	-	42	32
神奈川県足柄下郡湯河原町	47	-	18	-	36	17	10以上	-	17	35
和歌山県和歌山市	-	-	-	-	-	-	10以上	-	-	-
和歌山県和歌山市	-	-	-	-	-	-	10以上	-	-	-

参考第5表 施設所在地(主な市区町村)、従業者数(3区分) 別母集団施設数及び回収施設数  
(施設)

施設所在地 (主な市区町村)	従業者数(3区分)											
	0~4人		5~9人		10人以上		0~4人		5~9人		10人以上	
	母集団 施設数	回収 施設数	母集団 施設数	回収 施設数	母集団 施設数	回収 施設数	母集団 施設数	回収 施設数	母集団 施設数	回収 施設数	母集団 施設数	回収 施設数
和歌山県田辺市	64	-	15	-	21	-	12	-	-	-	-	-
和歌山県西牟婁郡白浜町	90	-	18	-	36	-	22	-	-	-	-	-
鳥取県鳥取市	66	-	15	-	24	-	16	-	-	-	-	-
鳥取県米子市	20	-	7	-	32	-	23	-	-	-	-	-
島根県松江市	50	-	20	-	46	-	33	-	-	-	-	-
島根県松江市	32	-	8	-	16	-	12	-	-	-	-	-
島根県出雲市	43	-	16	-	20	-	15	-	-	-	-	-
岡山県岡山市	33	-	8	-	55	-	37	-	-	-	-	-
岡山県倉敷市	35	-	13	-	36	-	18	-	-	-	-	-
広島県広島市	80	-	32	-	86	-	53	-	-	-	-	-
広島県広島市	41	-	14	-	24	-	13	-	-	-	-	-
広島県尾道市	46	-	8	-	22	-	10	-	-	-	-	-
広島県福山市	31	-	12	-	30	-	15	-	-	-	-	-
広島県廿日市市	25	-	10	-	21	-	17	-	-	-	-	-
山口県下関市	21	-	9	-	32	-	27	-	-	-	-	-
山口県山口市	11	-	8	-	32	-	23	-	-	-	-	-
徳島県徳島市	45	-	21	-	24	-	21	-	-	-	-	-
香川県高松市	74	-	21	-	41	-	24	-	-	-	-	-
愛媛県松山市	94	-	23	-	70	-	49	-	-	-	-	-
高知県高知市	28	-	14	-	46	-	37	-	-	-	-	-
福岡県北九州市	35	-	16	-	55	-	37	-	-	-	-	-
福岡県福岡市	61	-	37	-	133	-	85	-	-	-	-	-
福岡県八束米市	16	-	7	-	14	-	10	-	-	-	-	-
佐賀県佐賀市	28	-	14	-	26	-	17	-	-	-	-	-
佐賀県唐津市	42	-	18	-	22	-	12	-	-	-	-	-
佐賀県武雄市	6	-	5	-	15	-	10	-	-	-	-	-
佐賀県藤野市	11	-	7	-	27	-	13	-	-	-	-	-
長崎県長崎市	62	-	19	-	61	-	38	-	-	-	-	-
長崎県佐世保市	105	-	6	-	35	-	20	-	-	-	-	-
長崎県諫早市	20	-	4	-	15	-	11	-	-	-	-	-
長崎県平戸市	266	11	3	-	8	-	8	-	-	-	-	-
長崎県松浦市	251	15	3	-	8	-	8	-	-	-	-	-
長崎県五島市	210	28	5	-	5	-	5	-	-	-	-	-
長崎県雲仙市	14	-	11	-	27	-	19	-	-	-	-	-
長崎県南島原市	175	11	5	-	6	-	6	-	-	-	-	-
熊本県熊本市	40	-	14	-	65	-	45	-	-	-	-	-
熊本県八草市	28	-	8	-	16	-	10	-	-	-	-	-
熊本県上天草市	20	-	6	-	19	-	11	-	-	-	-	-
熊本県阿蘇市	41	-	11	-	19	-	11	-	-	-	-	-
熊本県天草市	162	17	13	-	17	-	13	-	-	-	-	-
熊本県阿蘇郡南小国町	23	-	10	-	30	-	20	-	-	-	-	-
大分県大分市	23	-	10	-	28	-	14	-	-	-	-	-
大分県別府市	82	-	33	-	65	-	44	-	-	-	-	-
大分県日田市	36	-	7	-	21	-	17	-	-	-	-	-
大分県由布市	141	-	51	-	46	-	22	-	-	-	-	-
宮崎県宮崎市	35	-	16	-	43	-	31	-	-	-	-	-
鹿児島県鹿児島市	43	-	14	-	57	-	43	-	-	-	-	-
鹿児島県指宿市	31	-	6	-	16	-	13	-	-	-	-	-
鹿児島県薩摩川内市	114	-	12	-	20	-	12	-	-	-	-	-
鹿児島県霧島市	34	-	29	-	33	-	20	-	-	-	-	-
鹿児島県姪毛郡屋久島町	192	13	15	-	9	-	9	-	-	-	-	-
沖縄県那覇市	120	-	29	-	92	-	41	-	-	-	-	-
沖縄県石垣市	204	-	15	-	26	-	13	-	-	-	-	-
沖縄県名護市	131	-	8	-	15	-	11	-	-	-	-	-
沖縄県宮古島市	275	13	9	-	22	-	13	-	-	-	-	-
沖縄県国頭郡恩納村	90	-	16	-	20	-	11	-	-	-	-	-

1) 従業者数10人未満の施設については、標本調査を実施している。  
 ※本表は市区町村別、従業者区分別において10施設以上の回収があったものについて表準している。  
 ※本表は、実数を表準しており、未回収分を推定した数値ではない。

参考第6表 施設所在地(主な市区町村)、従業者数(3区分) 別延べ宿泊者数 (人泊)

施設所在地 (主な市区町村)	従業者数(3区分)			延べ 宿泊者数
	0~4人(1)	5~9人(1)	10人以上	
北海道札幌市	720,866	-	-	720,866
北海道小樽市	49,335	-	-	49,335
北海道旭川市	63,474	-	-	63,474
北海道釧路市	64,438	-	-	64,438
北海道帯広市	49,590	-	-	49,590
北海道北見市	27,785	-	-	27,785
北海道帯広市	67,781	-	-	67,781
青森県青森市	52,530	-	-	52,530
青森県弘前市	32,665	-	-	32,665
青森県八戸市	29,060	-	-	29,060
岩手県盛岡市	91,671	-	-	91,671
岩手県花巻市	36,238	-	-	36,238
岩手県北上市	18,722	-	-	18,722
岩手県一関市	11,039	-	-	11,039
岩手県釜石市	14,616	-	-	14,616
岩手県八幡平市	46,863	-	-	46,863
岩手県奥州市	11,616	-	-	11,616
宮城県仙台市	219,549	-	-	219,549
宮城県仙台市	26,232	-	-	26,232
宮城県宮城郡松島町	36,028	-	-	36,028
秋田県秋田市	56,778	-	-	56,778
秋田県横手市	12,516	-	-	12,516
秋田県鹿角市	11,529	-	-	11,529
秋田県仙北市	22,845	-	-	22,845
山形県山形市	78,162	-	-	78,162
山形県米沢市	16,487	-	-	16,487
山形県鶴岡市	31,598	-	-	31,598
山形県酒田市	13,133	-	-	13,133
山形県天童市	23,080	-	-	23,080
福島県福島市	48,873	-	-	48,873
福島県会津若松市	57,790	-	-	57,790
福島県郡山市	31,197	-	-	31,197
福島県いわき市	76,909	-	-	76,909
福島県耶麻郡猪苗代町	42,558	-	-	42,558
茨城県水戸市	45,984	-	-	45,984
茨城県つくば市	27,222	-	-	27,222
茨城県神栖市	18,817	-	-	18,817
栃木県宇都宮市	75,296	-	-	75,296
栃木県日光市	95,545	-	-	95,545
栃木県那須塩原市	25,209	-	-	25,209
栃木県那須郡那須町	38,639	-	-	38,639
群馬県高崎市	48,107	-	-	48,107
群馬県渋川市	34,321	-	-	34,321
群馬県吾妻郡草津町	54,436	-	-	54,436
群馬県利根郡みなかみ町	40,494	-	-	40,494
埼玉県さいたま市	62,120	-	-	62,120
千葉県千葉市	155,478	-	-	155,478
千葉県鎌倉山町	13,490	-	-	13,490
千葉県成田市	178,086	-	-	178,086
千葉県鴨川市	32,156	-	-	32,156
千葉県津安市	497,168	-	-	497,168
千葉県南房総市	22,602	-	-	22,602
東京都千代田区	346,055	-	-	346,055
東京都中央区	258,058	-	-	258,058
東京都港区	553,284	-	-	553,284
東京都新宿区	288,826	-	-	288,826
東京都文京区	87,118	-	-	87,118
東京都台東区	148,509	-	-	148,509
東京都江東区	102,997	-	-	102,997
東京都品川区	169,642	-	-	169,642
東京都大田区	130,883	-	-	130,883
東京都渋谷区	114,232	-	-	114,232
東京都豊島区	139,228	-	-	139,228
東京都八王子市	31,674	-	-	31,674
東京都立川市	30,612	-	-	30,612
神奈川県横浜市中区	364,370	-	-	364,370
神奈川県川崎市	80,034	-	-	80,034
神奈川県厚木市	28,990	-	-	28,990
神奈川県足柄下郡箱根町	156,638	278	4,689	151,671
神奈川県足柄下郡湯河原町	17,152	-	-	17,152
新潟県新潟市	116,888	-	-	116,888
新潟県長岡市	36,435	-	-	36,435
新潟県村上市	11,602	-	-	11,602
新潟県糸魚川市	8,683	-	-	8,683
新潟県妙高市	1,403	-	-	1,403
新潟県上越市	15,363	-	-	15,363
新潟県佐渡市	5,742	-	-	5,742
新潟県南魚沼市	1,760	-	-	1,760
新潟県南魚沼郡湯沢町	123,369	-	-	123,369
富山県富山市	69,837	-	-	69,837
富山県南砺市	4,213	-	-	4,213
石川県金沢市	171,977	-	-	171,977
石川県七尾市	20,960	-	-	20,960
石川県加賀市	46,115	-	-	46,115
福井県福井市	51,868	-	-	51,868
福井県あわわ市	41,792	-	-	41,792
山梨県甲府市	40,381	-	-	40,381
山梨県富士吉田市	21,344	-	-	21,344
山梨県北杜市	15,554	-	-	15,554
山梨県笛吹市	40,092	-	-	40,092
山梨県南都留郡山中湖村	26,179	-	-	26,179
山梨県南都留郡富士河口湖町	59,720	2,716	-	57,004
長野県長野市	73,326	-	-	73,326
長野県松本市	77,494	-	-	77,494
長野県上田市	27,597	-	-	27,597
長野県諏訪市	17,377	-	-	17,377
長野県伊那市	37	-	-	37
長野県茅野市	35,119	-	-	35,119
長野県佐久市	17,213	-	-	17,213
長野県千曲市	20,771	-	-	20,771
長野県安曇野市	173	-	-	173
長野県北佐久郡軽井沢町	76,826	-	-	76,265
長野県下伊那郡阿智村	8,416	-	-	8,416
長野県北安曇郡白馬村	3,659	-	-	3,659
長野県下高井郡山ノ内町	84,353	-	-	84,353
岐阜県岐阜市	42,458	-	-	42,458
岐阜県高山市	93,880	717	3,570	89,593
岐阜県上山市	14,868	-	-	14,868
岐阜県下呂市	34,935	-	-	34,935
静岡県静岡市	61,618	-	-	61,618
静岡県浜松市	136,697	-	-	136,697
静岡県沼津市	43,443	-	-	43,443
静岡県熱海市	124,865	-	-	124,865
静岡県伊東市	85,232	-	-	84,499
静岡県御殿場市	21,327	-	-	21,327
静岡県伊豆市	31,058	-	-	31,058
静岡県伊豆の国市	29,186	-	-	29,186
静岡県茂原郡東伊豆町	31,971	-	-	31,971
愛知県名古屋市中区	398,223	-	-	398,223
愛知県豊田市中区	33,812	-	-	33,812

(人泊)

(人泊)

参考第6表 施設所在地(主な市区町村)、従業者数(3区分) 別延べ宿泊者数 (八泊)

施設所在地 (主な市区町村)	従業者数(3区分)			延べ 宿泊者数	10人以上
	0~4人	5~9人	10人以上		
愛知県蒲郡市	36,424	-	-	36,424	-
愛知県知多郡南知多町	13,283	-	-	13,283	-
三重県津市	34,130	-	-	34,130	-
三重県伊勢市	28,949	-	-	28,949	-
三重県桑名市	19,991	-	-	19,991	-
三重県鳥羽市	60,799	-	-	60,799	-
三重県志摩市	43,496	-	-	43,496	-
滋賀県大津市	75,695	-	-	75,695	-
滋賀県彦根市	17,881	-	-	17,881	-
滋賀県高島市	11,981	-	-	11,981	-
京都府京都市	579,668	628	3,842	575,198	-
京都府京丹後市	12,783	-	-	12,783	-
京都府京丹波市	21,335	-	-	21,335	-
大阪府大阪市	1,274,420	-	-	1,274,420	-
兵庫県神戸市	275,665	-	-	275,665	-
兵庫県洲本市	21,487	-	-	21,487	-
兵庫県豊岡市	46,718	913	-	45,805	-
奈良県奈良市	61,426	-	-	61,426	-
和歌山県和歌山市	53,167	-	-	53,167	-
和歌山県田辺市	10,883	-	-	10,883	-
和歌山県西牟婁郡白浜町	43,124	-	-	43,124	-
鳥取県鳥取市	23,924	-	-	23,924	-
鳥取県米子市	45,446	-	-	45,446	-
鳥取県松江市	67,610	-	-	67,610	-
鳥取県英田市	11,112	-	-	11,112	-
島根県出雲市	16,188	-	-	16,188	-
岡山県岡山市	122,946	-	-	122,946	-
岡山県倉敷市	37,543	-	-	37,543	-
広島県広島市	234,680	-	-	234,680	-
広島県呉市	10,356	-	-	10,356	-
広島県尾道市	9,642	-	-	9,642	-
広島県福山市	30,927	-	-	30,927	-
広島県廿日市市	21,836	-	-	21,836	-
山口県下関市	38,373	-	-	38,373	-
山口県山口市	46,945	-	-	46,945	-
徳島県徳島市	43,949	-	-	43,949	-
香川県高松市	62,028	-	-	62,028	-
愛媛県松山市	131,161	-	-	131,161	-
高知県高知市	74,993	-	-	74,993	-
福岡県北九州市	116,911	-	-	116,911	-
福岡県福岡市	488,237	-	-	488,237	-
福岡県久留米市	23,372	-	-	23,372	-
佐賀県佐賀市	29,644	-	-	29,644	-
佐賀県唐津市	8,510	-	-	8,510	-
佐賀県武雄市	9,846	-	-	9,846	-
佐賀県藤懸市	38,069	-	-	38,069	-
長崎県長崎市	86,230	-	-	86,230	-
長崎県佐世保市	77,514	-	-	77,514	-
長崎県諫早市	11,033	-	-	11,033	-
長崎県諫早市	173	-	-	173	-
長崎県松浦市	137	-	-	137	-
長崎県雲仙市	188	-	-	188	-
長崎県五島市	20,229	-	-	20,229	-
長崎県島原市	28	-	-	28	-
熊本県熊本市	137,213	-	-	137,213	-
熊本県人吉市	9,410	-	-	9,410	-
熊本県上天草市	6,928	-	-	6,928	-
熊本県阿蘇市	21,224	-	-	21,224	-
熊本県天草市	11,095	389	-	10,706	-

施設所在地 (主な市区町村)	従業者数(3区分)			延べ 宿泊者数	10人以上
	0~4人	5~9人	10人以上		
熊本県阿蘇郡南小国町	16,861	-	-	16,861	-
大分県大分市	57,214	-	-	57,214	-
大分県別府市	155,416	-	-	155,416	-
大分県日田市	24,252	-	-	24,252	-
大分県田布市	26,747	-	-	26,747	-
宮崎県宮崎市	121,236	-	-	121,236	-
鹿児島県鹿児島市	173,782	-	-	173,782	-
鹿児島県指宿市	43,474	-	-	43,474	-
鹿児島県薩摩川内市	11,771	-	-	11,771	-
鹿児島県薩摩川内市	65,303	-	-	65,303	-
鹿児島県熊毛郡屋久島町	210	210	-	210	-
沖縄県那覇市	185,776	-	-	185,776	-
沖縄県石垣市	53,176	-	-	53,176	-
沖縄県名護市	51,054	-	-	51,054	-
沖縄県宜野湾市	34,623	1,462	-	33,161	-
沖縄県国頭郡恩納村	78,871	-	-	78,871	-

1) 従業者数10人未満の施設については、標本調査を実施している。  
 ※本表は市区町村別、従業者区分別において10施設以上の回収があったものについて表章している。  
 ※本表は、実数を表章しており、未回収分を推定した数値ではない。

参考第7表 施設所在地(主な市区町村)、従業者数(3区分) 別実宿泊者数 (人)

施設所在地 (主な市区町村)	従業者数(3区分)			実宿泊者数
	0~4人 1)	5~9人 1)	10人以上	
北海道札幌市	493,773	-	493,773	-
北海道小樽市	37,696	-	37,696	-
北海道旭川市	48,710	-	48,710	-
北海道釧路市	48,838	-	48,838	-
北海道帯広市	40,462	-	40,462	-
北海道北見市	22,770	-	22,770	-
北海道空知市	51,651	-	51,651	-
青森県青森市	43,217	-	43,217	-
青森県弘前市	29,234	-	29,234	-
青森県八戸市	21,224	-	21,224	-
岩手県盛岡市	75,051	-	75,051	-
岩手県花巻市	27,960	-	27,960	-
岩手県北上市	14,510	-	14,510	-
岩手県一関市	9,211	-	9,211	-
岩手県釜石市	9,607	-	9,607	-
岩手県八幡平市	25,718	-	25,718	-
岩手県奥州市	9,619	-	9,619	-
宮城県仙台市	184,827	-	184,827	-
宮城県大崎市	20,215	-	20,215	-
宮城県宮城郡松島町	31,524	-	31,524	-
秋田県秋田市	45,614	-	45,614	-
秋田県横手市	9,413	-	9,413	-
秋田県鹿角市	8,040	-	8,040	-
秋田県北上市	16,015	-	16,015	-
山形県山形市	55,092	-	55,092	-
山形県米沢市	11,342	-	11,342	-
山形県鶴岡市	26,870	-	26,870	-
山形県酒田市	10,610	-	10,610	-
山形県天童市	19,404	-	19,404	-
福島県福島市	40,232	-	40,232	-
福島県会津若松市	51,629	-	51,629	-
福島県郡山市	23,960	-	23,960	-
福島県いわき市	53,380	876	52,504	-
福島県耶麻郡猪苗代町	37,169	-	37,169	-
茨城県水戸市	37,564	-	37,564	-
茨城県つくば市	20,825	-	20,825	-
茨城県神栖市	11,622	-	11,622	-
栃木県宇都宮市	56,239	-	56,239	-
栃木県日光市	80,546	-	80,546	-
栃木県那須塩原市	20,814	-	20,814	-
栃木県那須郡那須町	33,341	-	33,341	-
群馬県高崎市	36,089	-	36,089	-
群馬県渋川市	32,703	-	32,703	-
群馬県吾妻郡草津町	49,436	-	49,436	-
群馬県利根郡みなみみどり町	35,977	-	35,977	-
埼玉県さいたま市	47,787	-	47,787	-
千葉県千葉市	111,493	-	111,493	-
千葉県船橋市	12,348	-	12,348	-
千葉県成田市	155,447	-	155,447	-
千葉県鴨川市	27,236	-	27,236	-
千葉県津安市	373,622	-	373,622	-
千葉県南房総市	18,754	-	18,754	-
東京都千代田区	215,268	-	215,268	-
東京都中央区	183,626	-	183,626	-
東京都港区	354,571	-	354,571	-
東京都新宿区	155,791	-	155,791	-
東京都文京区	58,995	-	58,995	-
東京都台東区	112,821	-	112,821	-
東京都江東区	73,344	-	73,344	-
東京都品川区	117,990	-	117,990	-
東京都大田区	113,488	-	113,488	-
東京都渋谷区	68,547	-	68,547	-
東京都豊島区	82,456	-	82,456	-
東京都八王子市	25,062	-	25,062	-
東京都立川市	24,288	-	24,288	-
神奈川県横浜市の	269,300	-	269,300	-
神奈川県川崎市	59,977	-	59,977	-
神奈川県厚木市	22,578	-	22,578	-
神奈川県足柄下郡箱根町	134,201	235	134,201	3,915
神奈川県足柄下郡湯河原町	14,889	-	14,889	-
新潟県新潟市の	89,667	-	89,667	-
新潟県長岡市	28,625	-	28,625	-
新潟県村上市	10,350	-	10,350	-
新潟県糸魚川市	5,901	-	5,901	-
新潟県妙高市	779	-	779	-
新潟県上越市	10,281	-	10,281	-
新潟県佐渡市	4,417	-	4,417	-
新潟県南魚沼市	1,220	-	1,220	-
新潟県南魚沼郡湯沢町	105,821	-	105,821	-
富山県富山市	55,845	-	55,845	-
富山県南砺市	3,307	-	3,307	-
石川県金沢市の	137,593	-	137,593	-
石川県七尾市	19,833	-	19,833	-
石川県加賀市	43,737	-	43,737	-
福井県福井市の	43,259	-	43,259	-
福井県あわじ市の	39,846	-	39,846	-
山梨県甲府市の	34,120	-	34,120	-
山梨県富士吉田市	18,106	-	18,106	-
山梨県北杜市	13,905	154	13,751	-
山梨県笛吹市の	37,395	-	37,395	-
山梨県南都留郡山中湖村	24,524	-	24,524	-
山梨県南都留郡富士河口湖町	53,035	-	53,035	1,862
長野県長野市の	56,024	545	55,479	-
長野県松本市	63,084	298	62,786	-
長野県上田市の	17,477	-	17,477	-
長野県諏訪市の	15,482	-	15,482	-
長野県伊那市の	22	22	22	-
長野県茅野市の	30,473	-	30,473	-
長野県佐久市の	13,250	-	13,250	-
長野県千曲市の	18,834	-	18,834	-
長野県安曇野市の	171	171	171	-
長野県北佐久郡軽井沢町	46,970	387	46,583	-
長野県下伊那郡阿智村	7,884	-	7,884	-
長野県北安曇郡白馬村	2,087	2,087	2,087	-
長野県下高井郡山内町	43,991	-	43,991	-
岐阜県岐阜市の	37,817	-	37,817	-
岐阜県高山市	81,371	469	80,902	2,834
岐阜県下呂市の	12,558	376	12,182	-
岐阜県静岡市の	48,149	-	48,149	-
静岡県静岡市の	114,030	-	114,030	-
静岡県沼津市の	34,440	-	34,440	-
静岡県熱海市の	107,726	-	107,726	-
静岡県伊東市の	75,262	-	75,262	-
静岡県御殿場の	16,568	671	16,568	-
静岡県伊豆市の	28,377	-	28,377	-
静岡県伊豆の国市の	26,213	-	26,213	-
静岡県茂原郡東伊豆町	29,245	-	29,245	-
愛知県名古屋市の	302,915	-	302,915	-
愛知県豊田市の	26,129	-	26,129	-

参考第7表 施設所在地(主な市区町村)、従業者数(3区分) 別実宿泊者数 (人)

施設所在地 (主な市区町村)	従業者数(3区分)			実宿泊者数	10人以上
	0~4人(1)	5~9人(1)	10人以上		
愛知県蒲郡市	35,434	-	-	35,434	-
愛知県知多郡南知多町	10,822	-	-	10,822	15,741
三重県津市	25,873	-	-	25,873	44,813
三重県伊勢市	23,649	-	-	23,649	142,668
三重県桑名市	16,561	-	-	16,561	22,440
三重県鳥羽市	56,269	-	-	56,269	23,997
三重県志摩市	39,444	-	-	39,444	91,812
滋賀県大津市	63,997	-	-	63,997	136,331
滋賀県彦根市	12,699	-	-	12,699	38,779
滋賀県長浜市	9,976	-	-	9,976	6,245
滋賀県高島市	3,449	-	-	3,449	57,220
京都府京都市	378,920	296	1,984	378,640	123
京都府京丹波市	12,078	-	-	12,078	125,680
京都府京丹後市	20,842	-	-	20,842	32,417
大阪府大阪市	858,716	-	-	858,716	29,687
兵庫県神戸市	228,931	-	-	228,931	21,726
兵庫県本州市	19,573	-	-	19,573	47,119
兵庫県豊岡市	43,438	833	-	42,605	-
奈良県奈良市	49,895	-	-	49,895	-
和歌山県和歌山市	44,635	-	-	44,635	-
和歌山県田辺市	8,540	-	-	8,540	-
和歌山県西牟婁郡白浜町	39,661	-	-	39,661	-
鳥取県鳥取市	18,666	-	-	18,666	-
鳥取県米子市	39,806	-	-	39,806	-
鳥取県松江市	56,514	-	-	56,514	-
鳥取県倉吉市	8,527	-	-	8,527	-
島根県出雲市	12,482	-	-	12,482	-
岡山県岡山市	94,192	-	-	94,192	-
岡山県倉敷市	31,586	-	-	31,586	-
広島県広島市	195,870	-	-	195,870	-
広島県呉市	7,485	-	-	7,485	-
広島県尾道市	7,637	-	-	7,637	-
広島県福山市	26,008	-	-	26,008	-
広島県廿日市市	19,885	-	-	19,885	-
山口県下関市	30,058	-	-	30,058	-
山口県山口市	37,864	-	-	37,864	-
徳島県徳島市	34,408	-	-	34,408	-
香川県高松市	47,216	-	-	47,216	-
愛媛県松山市	113,784	-	-	113,784	-
高知県高知市	61,021	-	-	61,021	-
福岡県北九州市	92,725	-	-	92,725	-
福岡県福岡市	376,298	-	-	376,298	-
福岡県久留米市	19,267	-	-	19,267	-
佐賀県佐賀市	20,892	-	-	20,892	-
佐賀県唐津市	7,644	-	-	7,644	-
佐賀県武雄市	8,031	-	-	8,031	-
佐賀県埴野市	36,073	-	-	36,073	-
長崎県長崎市	65,314	-	-	65,314	-
長崎県佐世保市	63,414	-	-	63,414	-
長崎県諫早市	8,197	-	-	8,197	-
長崎県平戸市	35	-	-	35	-
長崎県松浦市	137	-	-	137	-
長崎県五島市	67	-	-	67	-
長崎県雲仙市	18,080	-	-	18,080	-
長崎県島原市	20	-	-	20	-
熊本県熊本市	107,390	-	-	107,390	-
熊本県八草市	7,608	-	-	7,608	-
熊本県上天草市	6,359	-	-	6,359	-
熊本県阿蘇市	19,043	-	-	19,043	-
熊本県天草市	9,274	293	-	8,981	-

(人)

1) 従業者数10人未満の施設については、標本調査を実施している。  
 ※本表は市区町村別、従業者区分別において10施設以上の回収があったものについて表章している。  
 ※本表は、実数を表章しており、未回収分を推定した数値ではない。

参考第8表 施設所在地(主な市区町村)、従業者数(3区分) 別外国人延べ宿泊者数  
(八泊)

施設所在地 (主な市区町村)	従業者数(3区分)			外国人延べ 宿泊者数
	0~4人 1)	5~9人 1)	10人以上	
北海道札幌市	272,794	-	272,794	28,399
北海道小樽市	27,739	-	27,739	57,842
北海道旭川市	7,399	-	7,399	59,909
北海道釧路市	8,476	-	8,476	5,405
北海道帯広市	983	-	983	3,077
北海道北見市	795	-	795	42,217
北海道帯広市	33,965	-	33,965	7,852
青森県青森市	4,463	-	4,463	3,674
青森県弘前市	3,159	-	3,159	17,132
青森県八戸市	344	-	344	139
岩手県花巻市	247	-	247	3,827
岩手県北上市	374	-	374	1,498
岩手県一関市	374	-	374	318
岩手県釜石市	34	-	34	15
岩手県八幡平市	12,637	-	12,637	709
岩手県奥州市	141	-	141	138
宮城県仙台市	12,635	-	12,635	341
宮城県大崎市	200	-	200	49
宮城県宮城県松島町	368	-	368	21,748
秋田県秋田市	1,264	-	1,264	6,133
秋田県横手市	128	-	128	328
秋田県鹿角市	1,397	-	1,397	30,417
秋田県仙北市	2,730	-	2,730	988
山形県山形市	7,713	-	7,713	1,863
山形県米沢市	205	-	205	1,005
山形県鶴岡市	500	-	500	544
山形県酒田市	45	-	45	1,575
山形県天童市	1,587	-	1,587	2,429
福島県福島市	371	-	371	933
福島県会津若松市	1,249	-	1,249	4,320
福島県郡山市	330	-	330	13,605
福島県いわき市	267	0	267	24,199
福島県耶麻郡猪苗代町	509	-	509	8,423
茨城県水戸市	1,205	-	1,205	4,703
茨城県つくば市	3,136	-	3,136	1,064
茨城県神栖市	409	-	409	931
栃木県宇都宮市	3,800	-	3,800	15
栃木県日光市	3,725	-	3,725	1,280
栃木県那須塩原市	183	-	183	589
栃木県那須郡那須町	605	-	605	530
群馬県高崎市	1,517	-	1,517	2
群馬県渋川市	281	-	281	43
群馬県吾妻郡草津町	4,385	-	4,385	546
群馬県利根郡みなみ川町	2,747	-	2,747	17,979
埼玉県さいたま市	2,272	-	2,272	4,534
千葉県千葉市	29,255	-	29,255	34,785
千葉県館山市	45	-	45	1,032
千葉県東金市	97,348	-	97,348	13
千葉県鴨川市	102	-	102	26
千葉県津安市	38,151	-	38,151	2,461
千葉県南房総市	73	-	73	-
東京都中央区	108,538	-	108,538	-
東京都千代田区	94,276	-	94,276	-
東京都港区	202,561	-	202,561	-
東京都文京区	159,493	-	159,493	-
東京都新宿区	17,433	-	17,433	-
東京都台東区	49,232	-	49,232	-
東京都江東区	25,189	-	25,189	-
東京都品川区	20,270	-	20,270	-
東京都大田区	272,794	-	272,794	28,399
東京都豊谷区	27,739	-	27,739	57,842
東京都豊島区	7,399	-	7,399	59,909
東京都八王子市	8,476	-	8,476	5,405
東京都立川市	983	-	983	3,077
東京都川崎横浜市	795	-	795	42,217
神奈川県川崎市	33,965	-	33,965	7,852
神奈川県厚木市	4,463	-	4,463	3,674
神奈川県足柄下郡箱根町	3,159	-	3,159	17,132
神奈川県足柄下郡湯河原町	344	-	344	139
新潟県新潟市	2,142	-	2,142	3,827
新潟県長岡市	247	-	247	1,498
新潟県村上市	374	-	374	318
新潟県糸魚川市	34	-	34	15
新潟県妙高市	12,637	-	12,637	709
新潟県上越市	141	-	141	138
新潟県佐渡市	12,635	-	12,635	341
新潟県南魚沼市	200	-	200	49
新潟県南魚沼郡湯沢町	368	-	368	21,748
富山県富山市	1,264	-	1,264	6,133
富山県南砺市	128	-	128	328
石川県金沢市	1,397	-	1,397	30,417
石川県七尾市	2,730	-	2,730	988
石川県加賀市	7,713	-	7,713	1,863
福井県福井市	205	-	205	1,005
福井県あわわ市	500	-	500	544
山梨県甲府市	45	-	45	1,575
山梨県富士吉田市	1,587	-	1,587	2,429
山梨県北杜市	371	-	371	933
山梨県笛吹市	1,249	-	1,249	4,320
山梨県南都留郡山中湖村	330	-	330	13,605
山梨県南都留郡富士河口湖町	267	0	267	24,199
長野県長野市	509	-	509	8,423
長野県松本市	1,205	-	1,205	4,703
長野県上田市	3,136	-	3,136	1,064
長野県諏訪市	409	-	409	931
長野県伊那市	3,800	-	3,800	15
長野県茅野市	3,725	-	3,725	1,280
長野県佐久市	183	-	183	589
長野県千曲市	605	-	605	530
長野県安曇野市	1,517	-	1,517	2
長野県北佐久郡軽井沢町	281	-	281	43
長野県下伊那郡阿智村	4,385	-	4,385	546
長野県北安曇郡白馬村	2,747	-	2,747	17,979
長野県下高井郡山ノ内町	2,272	-	2,272	4,534
岐阜県岐阜市	29,255	-	29,255	34,785
岐阜県高山市	45	-	45	1,032
岐阜県津市	97,348	-	97,348	13
岐阜県静岡市	102	-	102	26
静岡県浜松市	38,151	-	38,151	2,461
静岡県沼津市	73	-	73	-
静岡県熱海市	108,538	-	108,538	-
静岡県伊東市	94,276	-	94,276	-
静岡県御殿場市	202,561	-	202,561	-
静岡県伊豆の国市	159,493	-	159,493	-
静岡県賀茂郡東伊豆町	17,433	-	17,433	-
愛知県名古屋市中区	49,232	-	49,232	-
愛知県豊田市中区	25,189	-	25,189	-
愛知県豊田市中区	20,270	-	20,270	-



参考第8表 施設所在地(主な市区町村)、従業者数(3区分) 別外国人延べ宿泊者数 (人泊)

施設所在地 (主な市区町村)	従業者数(3区分)			外国人延べ 宿泊者数	外国人延べ 宿泊者数	外国人延べ 宿泊者数
	0~4人	5~9人	10人以上			
愛知県蒲郡市	4,804	-	-	4,804	-	4,804
愛知県知多郡南知多町	73	-	-	73	-	73
三重県津市	2,229	-	-	2,229	-	2,229
三重県伊勢市	128	-	-	128	-	128
三重県桑名市	317	-	-	317	-	317
三重県鳥羽市	809	-	-	809	-	809
三重県志摩市	644	-	-	644	-	644
滋賀県大津市	14,188	-	-	14,188	-	14,188
滋賀県彦根市	1,034	-	-	1,034	-	1,034
滋賀県長浜市	997	-	-	997	-	997
滋賀県高島市	100	-	-	100	-	100
京都府京都市	170,253	445	1,775	168,033	-	168,033
京都府京丹波市	1,632	-	-	1,632	-	1,632
京都府宮津市	187	-	-	187	-	187
大阪府大阪市	494,398	-	-	494,398	-	494,398
兵庫県神戸市	34,553	-	-	34,553	-	34,553
兵庫県洲本市	505	-	-	505	-	505
兵庫県豊岡市	3,226	0	-	3,226	-	3,226
奈良県奈良市	10,719	-	-	10,719	-	10,719
和歌山県和歌山市	5,040	-	-	5,040	-	5,040
和歌山県田辺市	254	-	-	254	-	254
和歌山県西牟婁郡白浜町	2,676	-	-	2,676	-	2,676
鳥取県鳥取市	1,356	-	-	1,356	-	1,356
鳥取県米子市	3,327	-	-	3,327	-	3,327
鳥取県松江市	2,145	-	-	2,145	-	2,145
島根県浜田市	56	-	-	56	-	56
島根県出雲市	238	-	-	238	-	238
岡山県岡山市	15,782	-	-	15,782	-	15,782
岡山県倉敷市	2,568	-	-	2,568	-	2,568
広島県広島市	25,492	-	-	25,492	-	25,492
広島県呉市	447	-	-	447	-	447
広島県尾道市	349	-	-	349	-	349
広島県福山市	871	-	-	871	-	871
広島県廿日市市	1,167	-	-	1,167	-	1,167
山口県下関市	568	-	-	568	-	568
山口県山口市	787	-	-	787	-	787
徳島県徳島市	2,101	-	-	2,101	-	2,101
香川県高松市	9,405	-	-	9,405	-	9,405
愛媛県松山市	6,300	-	-	6,300	-	6,300
高知県高知市	2,172	-	-	2,172	-	2,172
福岡県北九州市	20,715	-	-	20,715	-	20,715
福岡県福岡市	142,631	-	-	142,631	-	142,631
福岡県久留米市	723	-	-	723	-	723
佐賀県佐賀市	2,982	-	-	2,982	-	2,982
佐賀県唐津市	1,092	-	-	1,092	-	1,092
佐賀県武雄市	1,892	-	-	1,892	-	1,892
佐賀県嬉野市	9,527	-	-	9,527	-	9,527
長崎県長崎市	8,306	-	-	8,306	-	8,306
長崎県佐世保市	11,089	-	-	11,089	-	11,089
長崎県諫早市	64	-	-	64	-	64
長崎県平戸市	0	0	-	0	-	0
長崎県松浦市	0	0	-	0	-	0
長崎県五島市	10	10	-	10	-	10
長崎県雲仙市	1,883	-	-	1,883	-	1,883
長崎県島原市	28	28	-	28	-	28
熊本県熊本市	14,925	-	-	14,925	-	14,925
熊本県八代市	826	-	-	826	-	826
熊本県上天草市	94	-	-	94	-	94
熊本県阿蘇市	8,806	-	-	8,806	-	8,806
熊本県天草市	75	0	-	75	-	75

(人泊)

従業者数(3区分)

外国人延べ  
宿泊者数

外国人延べ  
宿泊者数

0~4人

5~9人

10人以上

施設所在地  
(主な市区町村)

熊本県阿蘇郡南小国町	5,039	-	-	5,039	-	5,039
大分県大分市	4,237	-	-	4,237	-	4,237
大分県別府市	34,102	-	-	34,102	-	34,102
大分県日田市	9,553	-	-	9,553	-	9,553
大分県田布市	11,685	-	-	11,685	-	11,685
宮崎県宮崎市	14,276	-	-	14,276	-	14,276
鹿児島県鹿儿岛市	24,251	-	-	24,251	-	24,251
鹿児島県指宿市	7,003	-	-	7,003	-	7,003
鹿児島県薩摩川内市	1,824	-	-	1,824	-	1,824
鹿児島県薩摩川内市	13,112	-	-	13,112	-	13,112
鹿児島県熊毛郡屋久島町	40	40	-	40	-	-
沖縄県那覇市	56,525	-	-	56,525	-	56,525
沖縄県石垣市	2,296	-	-	2,296	-	2,296
沖縄県名護市	14,150	-	-	14,150	-	14,150
沖縄県古島市	390	14	-	390	14	376
沖縄県国頭郡恩納村	13,345	-	-	13,345	-	13,345

1) 従業者数10人未満の施設については、標本調査を実施している。  
 ※ 本表は市区町村別、従業者区分別において10施設以上の回収があったものについて表章している。  
 ※ 本表は、実数を表章しており、未回収分を推定した数値ではない。

参考第9表 施設所在地(主な市区町村)、従業者数(3区分) 別外国人実宿泊者数

(人)

施設所在地 (主な市区町村)	従業者数(3区分)			外国人 実宿泊者数	外国人 実宿泊者数
	0~4人	5~9人	10人以上		
北海道札幌市	167,541	-	-	24,110	-
北海道小樽市	20,398	-	-	26,580	-
北海道旭川市	5,309	-	-	23,377	-
北海道釧路市	5,834	-	-	3,495	-
北海道帯広市	862	-	-	1,747	-
北海道北見市	687	-	-	28,185	-
北海道帯広市	25,006	-	-	4,946	-
青森県青森市	3,016	-	-	2,363	-
青森県弘前市	2,501	-	46	13,695	453
青森県八戸市	161	-	-	94	-
岩手県盛岡市	1,716	-	-	2,785	-
岩手県花巻市	173	-	-	898	-
岩手県北上市	203	-	-	264	-
岩手県一関市	116	-	-	10	-
岩手県釜石市	21	-	-	247	-
岩手県八幡平市	3,827	-	-	58	-
岩手県奥州市	34	-	-	275	-
宮城県仙台市	9,498	-	-	48	-
宮城県大崎市	152	-	-	-	-
宮城県宮城県松島町	348	-	-	13,888	-
秋田県秋田市	1,048	-	-	4,946	-
秋田県横手市	99	-	-	272	-
秋田県鹿角市	1,097	-	-	20,698	-
秋田県北上市	2,432	-	-	947	-
山形県山形市	4,380	-	-	1,592	-
山形県米沢市	92	-	-	733	-
山形県鶴岡市	385	-	-	535	-
山形県酒田市	19	-	-	1,391	-
山形県天童市	1,066	-	-	2,124	-
福島県福島市	223	-	-	933	-
福島県会津若松市	1,034	-	-	4,246	-
福島県郡山市	242	-	-	13,210	-
福島県いわき市	114	0	1,133	23,202	-
福島県那須郡那須町	492	-	-	5,193	-
茨城県水戸市	840	-	-	3,847	-
茨城県つくば市	2,231	-	-	378	-
茨城県神栖市	166	-	-	903	-
栃木県宇都宮市	2,422	-	-	15	-
栃木県日光市	2,503	-	-	927	-
栃木県那須塩原市	135	-	-	385	-
栃木県那須郡那須町	584	-	-	451	-
群馬県高崎市	1,061	-	-	2	-
群馬県渋川市	278	-	-	13,932	30
群馬県吾妻郡草津町	4,040	-	-	102	-
群馬県利根郡みなみ川町	2,319	-	-	117	-
埼玉県さいたま市	943	-	-	5,078	-
千葉県千葉市	22,078	-	-	4,310	-
千葉県館山市	35	-	-	29,406	17
千葉県成田市	88,351	-	-	704	13
千葉県鴨川市	81	-	-	2,873	-
千葉県津安市	24,918	-	-	2,476	-
千葉県南房総市	71	-	-	14,697	-
東京都千代田区	48,996	-	-	2,856	-
東京都中央区	56,051	-	-	1,486	-
東京都港区	98,515	-	-	795	0
東京都新宿区	60,591	-	-	1,937	-
東京都文京区	8,488	-	-	1,049	-
東京都台東区	31,108	-	-	435	-
東京都江東区	15,466	-	-	380	-
東京都品川区	11,049	-	-	50,182	-
				3,943	-
東京都大田区					24,110
東京都渋谷区					26,580
東京都豊島区					23,377
東京都王子市					3,495
東京都立川市					1,747
神奈川県横浜市					28,185
神奈川県川崎市					4,946
神奈川県厚木市					2,363
神奈川県足柄下郡箱根町					13,695
神奈川県足柄下郡湯河原町					94
神奈川県新潟市					2,785
新潟県長岡市					898
新潟県村上市					264
新潟県糸魚川市					10
新潟県妙高市					247
新潟県上越市					58
新潟県佐渡市					275
新潟県南魚沼市					48
新潟県南魚沼郡湯沢町					13,888
富山県富山市					4,946
富山県南砺市					272
石川県金沢市					20,698
石川県七尾市					947
石川県加賀市					1,592
福井県福井市					733
福井県あわわ市					535
山梨県甲府市					1,391
山梨県富士吉田市					2,124
山梨県北杜市					933
山梨県笛吹市					4,246
山梨県南都留郡山中湖村					13,210
山梨県南都留郡富士河口湖町					23,202
長野県長野市					5,193
長野県松本市					3,847
長野県上田市					378
長野県諏訪市					903
長野県伊那市					15
長野県茅野市					927
長野県佐久市					385
長野県千曲市					451
長野県安曇野市					2
長野県北佐久郡軽井沢町					13,932
長野県下伊那郡阿智村					117
長野県北安曇郡白馬村					5,078
長野県下高井郡山内町					4,310
岐阜県岐阜市					29,406
岐阜県高山市					704
岐阜県上山市					13
岐阜県下呂市					2,873
静岡県静岡市					2,476
静岡県浜松市					14,697
静岡県沼津市					2,856
静岡県熱海市					1,486
静岡県伊東市					795
静岡県御殿場市					1,937
静岡県伊豆の国市					1,049
静岡県賀茂郡東伊豆町					435
愛知県名古屋市中区					380
愛知県豊田					50,182
					3,943

参考第9表 施設所在地(主な市区町村)、従業者数(3区分) 別外国人実宿泊者数 (人)

施設所在地 (主な市区町村)	従業者数(3区分)			
	外国人 実宿泊者数	0～4人 1)	5～9人 1)	10人以上
愛知県蒲郡市	4,268	-	-	4,268
愛知県知多郡南知多町	58	-	-	58
三重県津市	1,237	-	-	1,237
三重県伊勢市	102	-	-	102
三重県桑名市	271	-	-	271
三重県鳥羽市	762	-	-	762
三重県志摩市	521	-	-	521
滋賀県大津市	10,453	-	-	10,453
滋賀県彦根市	990	-	-	990
滋賀県長浜市	984	-	-	984
滋賀県高島市	84	-	-	84
京都府京都市	91,076	183	776	90,117
京都府宮津市	1,518	-	-	1,518
京都府京丹後市	172	-	-	172
大阪府大阪市	263,763	-	-	263,763
兵庫県神戸市	26,086	-	-	26,086
兵庫県本州市	256	-	-	256
兵庫県豊岡市	2,793	0	-	2,793
奈良県奈良市	8,908	-	-	8,908
和歌山県和歌山市	4,125	-	-	4,125
和歌山県田辺市	201	-	-	201
和歌山県西牟婁郡白浜町	2,502	-	-	2,502
鳥取県鳥取市	855	-	-	855
鳥取県米子市	2,688	-	-	2,688
島根県松江市	1,660	-	-	1,660
島根県浜田市	38	-	-	38
島根県出雲市	200	-	-	200
岡山県岡山市	10,455	-	-	10,455
岡山県倉敷市	2,195	-	-	2,195
広島県広島市	19,981	-	-	19,981
広島県呉市	167	-	-	167
広島県尾道市	254	-	-	254
広島県福山市	549	-	-	549
広島県廿日市市	1,048	-	-	1,048
山口県下関市	474	-	-	474
山口県山口市	678	-	-	678
徳島県徳島市	1,599	-	-	1,599
香川県高松市	6,199	-	-	6,199
愛媛県松山市	5,268	-	-	5,268
高知県高知市	1,785	-	-	1,785
福岡県北九州市	15,606	-	-	15,606
福岡県福岡市	96,258	-	-	96,258
福岡県久留米市	578	-	-	578
佐賀県佐賀市	2,303	-	-	2,303
佐賀県唐津市	995	-	-	995
佐賀県武雄市	1,668	-	-	1,668
佐賀県嬉野市	8,667	-	-	8,667
長崎県長崎市	4,681	-	-	4,681
長崎県佐世保市	7,581	-	-	7,581
長崎県諫早市	35	-	-	35
長崎県諫早市	0	0	-	-
長崎県松浦市	0	0	-	-
長崎県五島市	4	4	-	-
長崎県雲仙市	1,722	-	-	1,722
長崎県島原市	20	20	-	-
熊本県熊本市	12,233	-	-	12,233
熊本県八景市	486	-	-	486
熊本県上天草市	90	-	-	90
熊本県阿蘇市	8,234	-	-	8,234
熊本県天草市	64	0	-	64

施設所在地 (主な市区町村)	従業者数(3区分)			
	外国人 実宿泊者数	0～4人 1)	5～9人 1)	10人以上
熊本県阿蘇郡南小国町	4,602	-	-	4,602
大分県大分市	3,764	-	-	3,764
大分県別府市	32,111	-	-	32,111
大分県日田市	9,509	-	-	9,509
大分県田布市	10,609	-	-	10,609
宮崎県宮崎市	8,590	-	-	8,590
鹿児島県鹿児島市	16,015	-	-	16,015
鹿児島県指宿市	6,273	-	-	6,273
鹿児島県薩摩川内市	908	-	-	908
鹿児島県熊毛郡屋久島町	11,233	-	-	11,233
鹿児島県熊毛郡久島町	27	27	-	-
沖縄県那覇市	36,712	-	-	36,712
沖縄県石垣市	1,336	-	-	1,336
沖縄県名護市	6,645	-	-	6,645
沖縄県古島市	225	6	-	219
沖縄県国頭郡恩納村	8,696	6	-	8,696

1) 従業者数10人未満の施設については、標本調査を実施している。  
 ※本表は市区町村別、従業者区分別において10施設以上の回収があったものについて表章している。  
 ※本表は、実数を表章しており、未回収分を推定した数値ではない。

参考第10表 施設所在地(主な市区町村)、従業員数(3区分) 別定員稼働率 (%)

施設所在地 (主な市区町村)	従業員数(3区分)			定員稼働率 (%)
	0~4人	5~9人	10人以上	
北海道札幌市	70.6	-	-	70.6
北海道小樽市	63.2	-	-	63.2
北海道旭川市	57.5	-	-	57.5
北海道釧路市	35.5	-	-	35.5
北海道帯広市	57.2	-	-	57.2
北海道北見市	27.8	-	-	27.8
北海道帯広市	57.4	-	-	57.4
青森県青森市	37.2	-	-	37.2
青森県弘前市	33.5	-	-	33.5
青森県八戸市	45.0	-	-	45.0
岩手県盛岡市	44.2	-	-	44.2
岩手県花巻市	37.1	-	-	37.1
岩手県北上市	39.3	-	-	39.3
岩手県一関市	24.7	-	-	24.7
岩手県釜石市	40.9	-	-	40.9
岩手県八幡平市	28.0	-	-	28.0
岩手県奥州市	29.0	-	-	29.0
宮城県仙台市	39.5	-	-	39.5
宮城県仙台市	27.1	-	-	27.1
宮城県宮城郡松島町	34.6	-	-	34.6
秋田県秋田市	39.8	-	-	39.8
秋田県横手市	31.5	-	-	31.5
秋田県鹿角市	19.2	-	-	19.2
秋田県仙北市	21.4	-	-	21.4
山形県山形市	43.7	-	-	43.7
山形県米沢市	43.5	-	-	43.5
山形県鶴岡市	24.3	-	-	24.3
山形県酒田市	32.5	-	-	32.5
山形県天童市	26.2	-	-	26.2
福島県福島市	35.7	-	-	35.7
福島県会津若松市	29.5	-	-	29.5
福島県郡山市	34.5	-	-	34.5
福島県いわき市	42.8	20.9	-	45.1
福島県耶麻郡猪苗代町	36.8	-	-	36.8
茨城県水戸市	48.8	-	-	48.8
茨城県つくば市	37.2	-	-	37.2
茨城県神栖市	18.9	-	-	18.9
栃木県宇都宮市	52.0	-	-	52.0
栃木県日光市	29.0	-	-	29.0
栃木県那須塩原市	25.4	-	-	25.4
栃木県那須郡那須町	27.9	-	-	27.9
群馬県高崎市	55.2	-	-	55.2
群馬県渋川市	28.8	-	-	28.8
群馬県吾妻郡草津町	41.7	-	-	41.7
群馬県利根郡みなかみ町	42.4	-	-	42.4
埼玉県さいたま市	69.7	-	-	69.7
千葉県千葉市	56.3	-	-	56.3
千葉県館山市	42.9	-	-	42.9
千葉県成田市	48.6	-	-	48.6
千葉県鴨川市	21.5	-	-	21.5
千葉県津安市	67.7	-	-	67.7
千葉県南房総市	28.1	-	-	28.1
東京都千代田区	59.9	-	-	59.9
東京都中央区	63.3	-	-	63.3
東京都港区	60.0	-	-	60.0
東京都新宿区	70.0	-	-	70.0
東京都文京区	55.9	-	-	55.9
東京都台東区	65.2	-	-	65.2
東京都江東区	59.7	-	-	59.7
東京都品川区	61.4	-	-	61.4
東京都大田区	59.6	-	-	59.6
東京都渋谷区	75.3	-	-	75.3
東京都豊島区	56.7	-	-	56.7
東京都王子市	51.3	-	-	51.3
東京都立川市	53.5	-	-	53.5
神奈川県横浜市の	58.6	-	-	58.6
神奈川県川崎市	65.3	-	-	65.3
神奈川県厚木市	49.3	-	-	49.3
神奈川県足柄下郡箱根町	41.1	5.3	24.8	41.1
神奈川県足柄下郡湯河原町	32.4	-	-	32.4
新潟県新潟市	40.2	-	-	40.2
新潟県長岡市	36.4	-	-	36.4
新潟県村上市	22.2	-	-	22.2
新潟県新潟市	21.3	-	-	21.3
新潟県糸魚川市	14.4	-	-	14.4
新潟県妙高市	25.9	-	-	25.9
新潟県上越市	6.9	-	-	6.9
新潟県佐渡市	12.7	-	-	12.7
新潟県南魚沼市	53.0	-	-	53.0
新潟県南魚沼郡湯沢町	39.7	-	-	39.7
富山県富山市	19.4	-	-	19.4
富山県南砺市	51.5	-	-	51.5
石川県金沢市	20.3	-	-	20.3
石川県七尾市	31.5	-	-	31.5
石川県加賀市	44.4	-	-	44.4
福井県福井市	33.5	-	-	33.5
福井県あわわ市	46.2	-	-	46.2
山梨県甲府市	26.8	-	-	26.8
山梨県富士吉田市	22.5	2.1	-	22.5
山梨県北杜市	28.4	-	-	28.4
山梨県笛吹市	24.0	-	-	24.0
山梨県南都留郡山中湖村	25.1	-	11.6	26.6
山梨県南都留郡富士河口湖町	44.9	9.5	-	47.4
長野県長野市	38.7	-	-	38.7
長野県松本市	33.9	-	-	33.9
長野県上田市	29.0	-	-	29.0
長野県諏訪市	2.2	2.2	-	2.2
長野県伊那市	25.6	-	-	25.6
長野県茅野市	32.2	-	-	32.2
長野県佐久市	34.5	-	-	34.5
長野県千曲市	1.6	1.6	-	1.6
長野県安曇野市	40.5	6.0	-	42.3
長野県北佐久郡軽井沢町	19.1	-	-	19.1
長野県下伊那郡阿智村	18.6	18.6	-	43.0
長野県北安曇郡白馬村	38.0	-	-	38.0
長野県下高井郡山ノ内町	39.5	6.5	30.1	41.7
岐阜県岐阜市	28.7	7.3	-	31.5
岐阜県高山市	30.6	-	-	30.6
岐阜県下呂市	52.6	-	-	52.6
静岡県静岡市	39.8	-	-	39.8
静岡県浜松市	48.1	-	-	48.1
静岡県沼津市	36.7	-	-	36.7
静岡県熱海市	33.9	-	-	33.9
静岡県伊東市	10.2	-	-	34.6
静岡県御殿場市	40.4	-	-	40.4
静岡県伊豆市の国市	33.5	-	-	33.5
静岡県伊豆市	41.6	-	-	41.6
静岡県賀茂郡東伊豆町	33.4	-	-	33.4
静岡県名古屋市	62.3	-	-	62.3
愛知県豊田町	39.4	-	-	39.4

参考第10表 施設所在地(主な市区町村)、従業者数(3区分) 別定員稼働率 (%)

施設所在地 (主な市区町村)	従業者数(3区分)			定員稼働率	10人以上
	0~4人(1)	5~9人(1)	10人以上		
愛知県蒲郡市	33.0	-	-	33.0	33.0
愛知県知多郡南知多町	26.1	-	-	26.1	26.1
三重県津市	41.0	-	-	41.0	41.0
三重県伊勢市	44.3	-	-	44.3	44.3
三重県桑名市	64.2	-	-	64.2	64.2
三重県鳥羽市	34.0	-	-	34.0	34.0
三重県志摩市	37.1	-	-	37.1	37.1
滋賀県大津市	32.4	-	-	32.4	32.4
滋賀県彦根市	33.4	-	-	33.4	33.4
滋賀県長浜市	19.0	-	-	19.0	19.0
滋賀県高島市	9.3	-	-	9.3	9.3
京都府京都市	52.2	9.9	35.9	52.7	52.7
京都府京都市	24.0	-	-	24.0	24.0
京都府京丹後市	31.0	-	-	31.0	31.0
大阪府大阪市	72.2	-	-	72.2	72.2
兵庫県神戸市	49.4	-	-	49.4	49.4
兵庫県本州市	30.0	-	-	30.0	30.0
兵庫県豊岡市	35.7	8.4	-	38.2	38.2
奈良県奈良市	32.3	-	-	32.3	32.3
和歌山県和歌山市	52.6	-	-	52.6	52.6
和歌山県田辺市	22.8	-	-	22.8	22.8
和歌山県西牟婁郡白浜町	26.0	-	-	26.0	26.0
鳥取県鳥取市	40.8	-	-	40.8	40.8
鳥取県米子市	34.0	-	-	34.0	34.0
鳥取県松江市	32.9	-	-	32.9	32.9
鳥取県浜田市	30.9	-	-	30.9	30.9
鳥取県出雲市	35.5	-	-	35.5	35.5
岡山県岡山市	52.8	-	-	52.8	52.8
岡山県倉敷市	34.3	-	-	34.3	34.3
広島県広島市	47.9	-	-	47.9	47.9
広島県呉市	31.6	-	-	31.6	31.6
広島県尾道市	40.7	-	-	40.7	40.7
広島県福山市	31.4	-	-	31.4	31.4
山口県下関市	29.5	-	-	29.5	29.5
山口県山口市	39.6	-	-	39.6	39.6
山口県徳山市	39.0	-	-	39.0	39.0
徳島県徳島市	36.5	-	-	36.5	36.5
香川県高松市	40.8	-	-	40.8	40.8
愛媛県松山市	41.9	-	-	41.9	41.9
高知県高知市	35.4	-	-	35.4	35.4
福岡県北九州市	49.0	-	-	49.0	49.0
福岡県福岡市	68.3	-	-	68.3	68.3
福岡県久留米市	55.0	-	-	55.0	55.0
佐賀県佐賀市	48.0	-	-	48.0	48.0
佐賀県唐津市	19.6	-	-	19.6	19.6
佐賀県武雄市	34.0	-	-	34.0	34.0
佐賀県埴原市	40.5	-	-	40.5	40.5
長崎県長崎市	40.3	-	-	40.3	40.3
長崎県佐世保市	50.4	-	-	50.4	50.4
長崎県諫早市	26.0	-	-	26.0	26.0
長崎県平戸市	9.0	-	-	9.0	9.0
長崎県松浦市	6.0	-	-	6.0	6.0
長崎県五島市	2.0	-	-	2.0	2.0
長崎県雲仙市	20.1	-	-	20.1	20.1
長崎県南島原市	1.6	-	-	1.6	1.6
熊本県熊本市	52.9	-	-	52.9	52.9
熊本県人吉市	31.4	-	-	31.4	31.4
熊本県上天草市	19.3	-	-	19.3	19.3
熊本県阿蘇市	26.8	-	-	26.8	26.8
熊本県天草市	23.4	4.3	-	27.9	27.9

施設所在地 (主な市区町村)	従業者数(3区分)			定員稼働率	10人以上
	0~4人(1)	5~9人(1)	10人以上		
熊本県阿蘇郡南小国町	40.5	-	-	40.5	40.5
大分県大分市	58.3	-	-	58.3	58.3
大分県別府市	48.4	-	-	48.4	48.4
大分県日田市	32.5	-	-	32.5	32.5
大分県田布市	47.5	-	-	47.5	47.5
宮崎県宮崎市	39.3	-	-	39.3	39.3
鹿児島県鹿児島市	65.5	-	-	65.5	65.5
鹿児島県指宿市	35.3	-	-	35.3	35.3
鹿児島県薩摩川内市	30.1	-	-	30.1	30.1
鹿児島県薩摩川内市	36.6	-	-	36.6	36.6
鹿児島県熊毛郡屋久島町	3.8	-	-	3.8	3.8
沖縄県那覇市	52.2	-	-	52.2	52.2
沖縄県石垣市	49.8	-	-	49.8	49.8
沖縄県名護市	48.4	-	-	48.4	48.4
沖縄県宜野湾市	40.4	28.4	-	40.4	41.2
沖縄県国頭郡恩納村	48.2	-	-	48.2	48.2

1) 従業者数10人未満の施設については、標本調査を実施している。  
 ※本表は市区町村別、従業者区別において10施設以上の回収があったものについて表章している。  
 ※本表は、実数から計算した稼働率を表章しており、未回収分を推定した数値ではない。

参考第 1 1 表 施設所在地(主な市区町村)、従業者数(3区分) 別利用客室数(室)

施設所在地 (主な市区町村)	従業者数(3区分)			利用客室数
	0~4人(1)	5~9人(1)	10人以上	
北海道札幌市	431,916	-	431,916	-
北海道小樽市	25,181	-	25,181	-
北海道旭川市	48,288	-	48,288	-
北海道釧路市	40,430	-	40,430	-
北海道帯広市	42,383	-	42,383	-
北海道北見市	19,873	-	19,873	-
北海道空知市	29,552	-	29,552	-
青森県青森市	38,479	-	38,479	-
青森県弘前市	24,834	-	24,834	-
青森県八戸市	25,693	-	25,693	-
岩手県盛岡市	67,381	-	67,381	-
岩手県花巻市	15,819	-	15,819	-
岩手県北上市	16,557	-	16,557	-
岩手県一関市	6,910	-	6,910	-
岩手県釜石市	12,387	-	12,387	-
岩手県八幡平市	19,913	-	19,913	-
岩手県奥州市	8,381	-	8,381	-
宮城県仙台市	146,773	-	146,773	-
宮城県大崎市	15,213	-	15,213	-
宮城県宮城郡松島町	12,530	-	12,530	-
秋田県秋田市	43,563	-	43,563	-
秋田県横手市	9,803	-	9,803	-
秋田県鹿角市	5,137	-	5,137	-
秋田県仙北市	10,551	-	10,551	-
山形県山形市	48,982	-	48,982	-
山形県米沢市	11,122	-	11,122	-
山形県鶴岡市	17,183	-	17,183	-
山形県酒田市	11,244	-	11,244	-
山形県天童市	12,082	-	12,082	-
福島県福島市	27,172	-	27,172	-
福島県会津若松市	30,793	-	30,793	-
福島県郡山市	22,730	-	22,730	-
福島県いわき市	56,755	2,350	59,105	-
福島県耶麻郡番町	14,110	-	14,110	-
茨城県水戸市	40,122	-	40,122	-
茨城県つくば市	21,282	-	21,282	-
茨城県神栖市	14,426	-	14,426	-
栃木県宇都宮市	60,682	-	60,682	-
栃木県日光市	35,151	-	35,151	-
栃木県那須塩原市	15,051	-	15,051	-
栃木県那須郡那須町	13,057	-	13,057	-
群馬県高崎市	40,796	-	40,796	-
群馬県渋川市	12,226	-	12,226	-
群馬県吾妻郡草津町	20,526	-	20,526	-
群馬県利根郡みなみ川町	14,747	-	14,747	-
埼玉県さいたま市	51,386	-	51,386	-
千葉県千葉市	106,063	-	106,063	-
千葉県鎌倉市	6,095	-	6,095	-
千葉県成田市	119,769	-	119,769	-
千葉県鴨川市	12,999	-	12,999	-
千葉県津安市	194,236	-	194,236	-
千葉県南房総市	10,455	-	10,455	-
東京都千代田区	244,520	-	244,520	-
東京都中央区	189,340	-	189,340	-
東京都港区	371,372	-	371,372	-
東京都新宿区	184,340	-	184,340	-
東京都文京区	61,496	-	61,496	-
東京都台東区	103,410	-	103,410	-
東京都江東区	70,628	-	70,628	-
東京都品川区	138,094	-	138,094	-
東京都大田区	101,489	-	101,489	-
東京都豊谷区	76,124	-	76,124	-
東京都豊島区	90,366	-	90,366	-
東京都八王子市	24,521	-	24,521	-
東京都立川市	23,898	-	23,898	-
神奈川県横浜	254,175	-	254,175	-
神奈川県川崎市	69,859	-	69,859	-
神奈川県厚木市	24,999	-	24,999	-
神奈川県足柄下郡箱根町	62,771	1,888	64,659	-
神奈川県足柄下郡湯河原町	6,800	-	6,800	-
新潟県新潟市	96,379	-	96,379	-
新潟県長岡市	28,531	-	28,531	-
新潟県村上市	4,848	-	4,848	-
新潟県糸魚川市	5,893	-	5,893	-
新潟県妙高市	662	-	662	-
新潟県上越市	12,547	-	12,547	-
新潟県佐渡市	3,549	-	3,549	-
新潟県魚沼市	653	-	653	-
新潟県南魚沼市	45,674	-	45,674	-
富山県富山市	52,873	-	52,873	-
富山県南砺市	1,470	-	1,470	-
石川県金沢市	118,550	-	118,550	-
石川県七尾市	7,857	-	7,857	-
石川県加賀市	18,792	-	18,792	-
福井県福井市	38,544	-	38,544	-
福井県あわわ市	11,314	-	11,314	-
山梨県甲府市	32,777	-	32,777	-
山梨県富士吉田市	8,594	-	8,594	-
山梨県北杜市	114	-	114	-
山梨県笛吹市	6,521	-	6,521	-
山梨県南都留郡山中湖村	17,116	-	17,116	-
山梨県南都留郡富士河口湖町	12,016	-	12,016	-
長野県長野市	29,324	1,451	30,775	-
長野県松本市	54,255	315	54,570	-
長野県上田市	52,312	154	52,466	-
長野県諏訪市	17,454	-	17,454	-
長野県伊那市	9,083	-	9,083	-
長野県茅野市	28	-	28	-
長野県佐久市	14,187	-	14,187	-
長野県千曲市	12,653	-	12,653	-
長野県上田市	8,348	-	8,348	-
長野県安曇野市	58	58	116	-
長野県北佐久郡軽井沢町	28,956	375	29,331	-
長野県下伊那郡阿智村	3,448	-	3,448	-
長野県北安曇郡白馬村	1,397	-	1,397	-
長野県下高井郡山内町	1,397	1,397	2,794	-
岐阜県岐阜市	26,420	-	26,420	-
岐阜県高山市	42,785	241	43,026	-
岐阜県上山市	5,208	136	5,344	-
岐阜県下呂市	13,752	-	13,752	-
静岡県静岡市	47,584	-	47,584	-
静岡県浜松市	86,562	-	86,562	-
静岡県沼津市	30,708	-	30,708	-
静岡県熱海市	44,813	-	44,813	-
静岡県伊東市	34,241	328	34,569	-
静岡県御殿場市	13,985	-	13,985	-
静岡県伊豆市	12,028	-	12,028	-
静岡県伊豆の国市	10,540	-	10,540	-
静岡県茂原郡東伊豆町	12,124	-	12,124	-
愛知県名古屋市中区	308,368	-	308,368	-
愛知県豊田市	27,516	-	27,516	-

参考第 1 1 表 施設所在地(主な市区町村)、従業者数(3区分) 別利用客室数(室)

施設所在地 (主な市区町村)	従業者数(3区分)			
	利用客室数	0～4人(1)	5～9人(1)	10人以上
愛知県蒲郡市	14,202	-	-	14,202
愛知県知多郡南知多町	4,569	-	-	4,569
三重県津市	24,469	-	-	24,469
三重県伊勢市	18,377	-	-	18,377
三重県桑名市	15,333	-	-	15,333
三重県鳥羽市	21,993	-	-	21,993
三重県志摩市	18,290	-	-	18,290
滋賀県大津市	37,796	-	-	37,796
滋賀県彦根市	12,098	-	-	12,098
滋賀県長浜市	6,836	-	-	6,836
滋賀県高島市	2,026	-	-	2,026
京都府京都市	334,638	144	1,815	332,679
京都府京丹後市	5,541	-	-	5,541
京都府京丹波市	9,267	-	-	9,267
大阪府大阪市	798,805	-	-	798,805
兵庫県神戸市	160,173	-	-	160,173
兵庫県洲本市	6,912	-	-	6,912
兵庫県豊岡市	19,534	361	-	19,173
奈良県奈良市	38,330	-	-	38,330
和歌山県和歌山市	38,740	-	-	38,740
和歌山県田辺市	5,719	-	-	5,719
和歌山県西牟婁郡白浜町	16,486	-	-	16,486
鳥取県鳥取市	18,088	-	-	18,088
鳥取県米子市	30,717	-	-	30,717
島根県松江市	45,650	-	-	45,650
島根県浜田市	8,398	-	-	8,398
島根県出雲市	12,576	-	-	12,576
岡山県岡山市	99,445	-	-	99,445
岡山県倉敷市	27,378	-	-	27,378
広島県広島市	173,425	-	-	173,425
広島県呉市	7,526	-	-	7,526
広島県尾道市	6,921	-	-	6,921
広島県福山市	24,277	-	-	24,277
広島県廿日市市	8,479	-	-	8,479
山口県下関市	26,256	-	-	26,256
山口県山口市	33,176	-	-	33,176
徳島県徳島市	35,795	-	-	35,795
香川県高松市	45,370	-	-	45,370
愛媛県松山市	88,127	-	-	88,127
高知県高知市	58,315	-	-	58,315
福岡県北九州市	89,140	-	-	89,140
福岡県福岡市	337,020	-	-	337,020
福岡県久留米市	19,952	-	-	19,952
佐賀県佐賀市	23,048	-	-	23,048
佐賀県唐津市	3,366	-	-	3,366
佐賀県武雄市	5,770	-	-	5,770
佐賀県埴野市	15,381	-	-	15,381
長崎県長崎市	62,924	-	-	62,924
長崎県佐世保市	52,295	-	-	52,295
長崎県諫早市	8,515	-	-	8,515
長崎県平戸市	169	169	-	-
長崎県松浦市	7	7	-	-
長崎県五島市	119	119	-	-
長崎県雲仙市	9,560	-	-	9,560
長崎県島原市	9	9	-	-
熊本県熊本市	110,386	-	-	110,386
熊本県人吉市	6,008	-	-	6,008
熊本県上天草市	3,115	-	-	3,115
熊本県阿蘇市	10,333	-	-	10,333
熊本県天草市	7,270	226	-	7,044
熊本県阿蘇郡南小国町	6,891	-	-	6,891
大分県大分市	47,726	-	-	47,726
大分県別府市	64,047	-	-	64,047
大分県田市	14,026	-	-	14,026
宮崎県宮崎市	10,552	-	-	10,552
宮崎県宮崎市	84,086	-	-	84,086
鹿児島県指宿市	131,521	-	-	131,521
鹿児島県薩摩川内市	19,000	-	-	19,000
鹿児島県熊毛郡屋久島町	37,782	-	-	37,782
鹿児島県霧島市	138	-	-	138
沖縄県那覇市	130,472	-	-	130,472
沖縄県石垣市	29,238	-	-	29,238
沖縄県名護市	23,635	-	-	23,635
沖縄県宜野湾市	21,804	1,137	-	20,667
沖縄県国頭郡恩納村	33,474	-	-	33,474

1) 従業者数10人未満の施設については、標本調査を実施している。  
 ※本表は市区町村別、従業者区分別において10施設以上の回収があったものについて表章している。  
 ※本表は、実数を表章しており、未回収分を推定した数値ではない。

参考第 1 2 表 施設所在地(主な市区町村)、従業者数(3区分) 別客室稼働率 (%)

施設所在地 (主な市区町村)	従業者数(3区分)			客室稼働率
	0~4人(1)	5~9人(1)	10人以上	
北海道札幌市	-	-	-	79.6
北海道小樽市	-	-	-	77.9
北海道旭川市	-	-	-	69.5
北海道釧路市	-	-	-	52.5
北海道帯広市	-	-	-	72.0
北海道北見市	-	-	-	44.9
北海道帯広市	-	-	-	83.5
青森県青森市	-	-	-	54.4
青森県弘前市	-	-	-	47.6
青森県八戸市	-	-	-	58.9
岩手県盛岡市	-	-	-	62.5
岩手県花巻市	-	-	-	64.3
岩手県北上市	-	-	-	49.4
岩手県一関市	-	-	-	40.8
岩手県釜石市	-	-	-	60.7
岩手県八幡平市	-	-	-	47.6
岩手県奥州市	-	-	-	43.6
宮城県仙台市	-	-	-	54.8
宮城県大崎市	-	-	-	49.7
宮城県宮城郡松島町	-	-	-	47.2
秋田県秋田市	-	-	-	54.1
秋田県横手市	-	-	-	49.1
秋田県鹿角市	-	-	-	32.7
秋田県仙北市	-	-	-	33.4
山形県山形市	-	-	-	63.1
山形県米沢市	-	-	-	51.8
山形県鶴岡市	-	-	-	39.0
山形県酒田市	-	-	-	52.1
山形県天童市	-	-	-	49.3
福島県福島市	-	-	-	57.2
福島県会津若松市	-	-	-	49.4
福島県郡山市	-	-	-	53.3
福島県いわき市	-	41.9	-	62.9
福島県那須郡菅沼町	-	-	-	47.4
茨城県水戸市	-	-	-	64.9
茨城県つくば市	-	-	-	50.9
茨城県神栖市	-	-	-	45.0
栃木県宇都宮市	-	-	-	68.3
栃木県日光市	-	-	-	44.6
栃木県那須塩原市	-	-	-	41.5
栃木県那須郡那須町	-	-	-	38.7
群馬県高崎市	-	-	-	66.6
群馬県渋川市	-	-	-	47.9
群馬県吾妻郡草津町	-	-	-	63.8
群馬県利根郡みなかみ町	-	-	-	55.6
埼玉県さいたま市	-	-	-	78.1
千葉県千葉市	-	-	-	73.8
千葉県館山市	-	-	-	64.0
千葉県成田市	-	-	-	69.9
千葉県鴨川市	-	-	-	43.3
千葉県津安市	-	-	-	84.9
千葉県南房総市	-	-	-	45.2
東京都千代田区	-	-	-	74.6
東京都中央区	-	-	-	78.7
東京都港区	-	-	-	76.4
東京都新宿区	-	-	-	79.5
東京都文京区	-	-	-	70.6
東京都台東区	-	-	-	72.9
東京都江東区	-	-	-	71.1
東京都品川区	-	-	-	76.6
東京都大田区	-	-	-	76.2
東京都渋谷区	-	-	-	82.5
東京都豊島区	-	-	-	68.8
東京都八王子市	-	-	-	62.0
東京都立川市	-	-	-	72.5
神奈川県横浜市の	-	-	-	73.2
神奈川県川崎市	-	-	-	73.4
神奈川県厚木市	-	-	-	69.9
神奈川県足柄下郡箱根町	10.4	39.0	-	59.3
神奈川県足柄下郡湯河原町	-	-	-	54.8
新潟県新潟市	-	-	-	57.5
新潟県長岡市	-	-	-	54.4
新潟県村上市	-	-	-	42.7
新潟県糸魚川市	-	-	-	40.0
新潟県妙高市	27.7	-	-	27.7
新潟県上越市	-	-	-	34.3
新潟県佐渡市	-	-	-	17.4
新潟県南魚沼市	-	-	-	17.7
新潟県南魚沼郡湯沢町	-	-	-	66.2
富山県富山市	-	-	-	51.7
富山県南砺市	-	-	-	29.3
石川県金沢市	-	-	-	61.7
石川県七尾市	-	-	-	36.1
石川県加賀市	-	-	-	49.0
福井県福井市	-	-	-	50.0
福井県あわわ市	-	-	-	45.0
山梨県甲府市	-	-	-	61.2
山梨県富士吉田市	-	-	-	51.8
山梨県北杜市	5.2	-	-	34.0
山梨県笛吹市	-	-	-	48.7
山梨県南都留郡山中湖村	-	-	-	34.0
山梨県南都留郡富士河口湖町	-	23.3	-	44.3
長野県長野市	11.2	-	-	61.9
長野県松本市	8.4	-	-	55.1
長野県上田市	-	-	-	49.9
長野県諏訪市	-	-	-	47.6
長野県伊那市	4.8	-	-	4.8
長野県茅野市	-	-	-	37.9
長野県佐久市	-	-	-	59.4
長野県千曲市	-	-	-	52.3
長野県安曇野市	2.2	-	-	2.2
長野県北佐久郡軽井沢町	12.5	-	-	51.0
長野県下伊那郡阿智村	-	-	-	37.2
長野県北安曇郡白馬村	23.2	-	-	23.2
長野県下高井郡山内町	-	-	-	54.3
岐阜県岐阜市	-	-	-	55.2
岐阜県高山市	7.7	34.2	-	55.7
岐阜県上山市	10.4	-	-	47.2
岐阜県下呂市	-	-	-	47.0
静岡県静岡市	-	-	-	67.5
静岡県浜松市	-	-	-	60.6
静岡県沼津市	-	-	-	69.4
静岡県熱海市	-	-	-	53.8
静岡県伊東市	13.7	-	-	53.3
静岡県御殿場市	-	-	-	54.0
静岡県伊豆市	-	-	-	48.4
静岡県伊豆の国市	-	-	-	61.9
静岡県賀茂郡東伊豆町	-	-	-	54.4
愛知県名古屋市の	-	-	-	70.2
愛知県豊田市の	-	-	-	61.4



参考第 1 2 表 施設所在地(主な市区町村)、従業者数(3区分) 別客室稼働率 (%)

施設所在地 (主な市区町村)	従業者数(3区分)			客室稼働率
	0~4人(1)	5~9人(1)	10人以上	
愛知県蒲郡市	56.2	-	56.2	62.1
愛知県知多郡南知多町	45.5	-	45.5	70.6
三重県津市	58.9	-	58.9	62.8
三重県伊勢市	62.5	-	62.5	53.0
三重県桑名市	76.4	-	76.4	69.5
三重県鳥羽市	50.6	-	50.6	58.7
三重県志摩市	45.8	-	45.8	70.8
滋賀県彦根市	55.1	-	55.1	54.0
滋賀県長浜市	41.5	-	41.5	54.3
滋賀県彦根市	29.7	-	29.7	58.7
滋賀県高島市	23.0	-	23.0	6.8
京都府京都市	64.6	8.3	64.9	72.8
京都府京丹波市	35.0	-	35.0	65.8
京都府京丹後市	47.6	-	47.6	72.7
大阪府大阪市	79.0	-	79.0	55.2
兵庫県神戸市	67.5	-	67.5	69.7
兵庫県本州市	41.1	-	41.1	-
兵庫県豊岡市	54.4	11.8	58.4	-
奈良県奈良市	49.8	-	49.8	-
和歌山県和歌山市	71.1	-	71.1	-
和歌山県田辺市	39.7	-	39.7	-
和歌山県西牟婁郡白浜町	40.0	-	40.0	-
鳥取県鳥取市	57.8	-	57.8	-
鳥取県米子市	52.2	-	52.2	-
鳥取県松江市	57.1	-	57.1	-
鳥取県浜田市	58.8	-	58.8	-
鳥取県出雲市	46.5	-	46.5	-
岡山県岡山市	67.7	-	67.7	-
岡山県倉敷市	59.1	-	59.1	-
広島県広島市	63.7	-	63.7	-
広島県尾道市	50.4	-	50.4	-
広島県福山市	52.5	-	52.5	-
山口県下関市	59.1	-	59.1	-
山口県山口市	42.1	-	42.1	-
山口県徳島市	48.7	-	48.7	-
徳島県高松市	56.4	-	56.4	-
香川県高松市	55.5	-	55.5	-
愛媛県松山市	62.9	-	62.9	-
愛媛県高知市	63.1	-	63.1	-
福岡県北九州市	55.2	-	55.2	-
福岡県福岡市	57.8	-	57.8	-
福岡県久留米市	74.7	-	74.7	-
福岡県佐賀市	63.3	-	63.3	-
佐賀県唐津市	62.6	-	62.6	-
佐賀県武雄市	31.0	-	31.0	-
佐賀県唐津市	60.0	-	60.0	-
佐賀県佐賀市	70.0	-	70.0	-
長崎県長崎市	57.8	-	57.8	-
長崎県佐世保市	64.4	-	64.4	-
長崎県諫早市	46.9	-	46.9	-
長崎県平浦市	24.8	24.8	24.8	-
長崎県松浦市	1.0	-	1.0	-
長崎県雲仙市	5.3	-	5.3	-
長崎県島原市	37.4	-	37.4	-
熊本県熊本市	1.6	1.6	1.6	-
熊本県八草市	68.4	-	68.4	-
熊本県上天草市	60.0	-	60.0	-
熊本県阿蘇市	37.8	-	37.8	-
熊本県天草市	44.1	-	44.1	-
熊本県天草市	43.5	10.3	48.6	-

施設所在地 (主な市区町村)	従業者数(3区分)			客室稼働率
	0~4人(1)	5~9人(1)	10人以上	
熊本県阿蘇郡南小国町	-	-	-	62.1
大分県大分市	-	-	-	70.6
大分県別府市	-	-	-	62.8
大分県日田市	-	-	-	53.0
大分県田布市	-	-	-	69.5
宮崎県宮崎市	-	-	-	58.7
鹿児島県指宿市	-	-	-	70.8
鹿児島県薩摩川内市	-	-	-	54.0
鹿児島県霧島市	-	-	-	54.3
鹿児島県熊毛郡屋久島町	6.8	-	-	58.7
沖縄県那覇市	72.8	-	-	72.8
沖縄県石垣市	65.8	-	-	65.8
沖縄県名護市	72.7	-	-	72.7
沖縄県宮古島市	55.2	39.0	-	56.5
沖縄県国頭郡恩納村	-	-	-	69.7

1) 従業者数10人未満の施設については、標本調査を実施している。  
 ※本表は市区町村別、従業者数別に10施設以上の回収があったものについて表章している。  
 ※本表は、実数から計算した稼働率を表章しており、未回収分を推定した数値ではない。

参考第13表 施設所在地(47区分及び運輸局等)、従業員数(3区分)、宿泊目的割合(2区分)別施設数並びに施設所在地(47区分及び運輸局等)、宿泊施設タイプ(6区分)別施設数(従業員数10人以上の施設)

(施設)

施設所在地(47区分及び運輸局等)	従業員数(3区分)、宿泊目的割合(2区分)										宿泊施設タイプ(6区分)						
	10~29人		30~99人		100人以上		旅館	リゾートホテル	ビジネスホテル	シティホテル	簡易宿所	会社・団体の宿泊所					
	1)	観光目的の宿泊者が50%未満	1)	観光目的の宿泊者が50%以上	1)	観光目的の宿泊者が50%未満											
施設所在地 計	12,049	7,010	5,020	7,002	3,760	3,230	4,018	2,530	1,480	1,029	710	4,270	1,380	4,250	950	770	410
北海道	680	370	310	369	170	200	234	130	100	77	70	200	90	260	90	30	10
青森県	163	70	90	103	40	60	50	30	20	10	10	60	10	70	10	10	-
岩手県	213	100	120	124	50	70	80	40	40	9	10	100	30	60	20	10	0
宮城県	239	120	120	140	60	40	78	40	40	21	20	90	10	90	20	20	0
秋田県	176	110	60	113	70	40	57	40	20	6	0	90	10	30	10	20	10
山形県	223	150	70	143	100	40	69	40	20	11	0	120	20	50	10	10	10
福島県	358	210	150	234	130	110	101	70	40	23	20	190	30	100	10	20	10
茨城県	187	60	120	119	30	90	56	30	20	12	0	50	10	110	10	0	0
栃木県	297	200	100	168	120	50	116	80	40	13	10	130	40	80	10	10	20
群馬県	241	170	70	140	90	50	88	60	20	13	10	130	20	60	10	10	10
埼玉県	144	110	70	76	10	70	58	20	40	0	0	20	10	100	10	0	-
千葉県	335	200	130	173	90	80	110	80	30	52	40	80	70	100	30	30	20
東京都	727	210	510	434	130	300	195	40	150	98	60	40	10	470	110	70	10
神奈川県	433	220	180	248	150	100	144	80	60	41	30	120	60	140	40	20	50
新潟県	348	220	130	215	130	90	113	80	40	20	10	190	30	140	20	10	10
富山県	134	80	50	72	50	20	55	20	20	7	0	60	10	40	10	10	10
石川県	206	150	50	96	60	40	86	70	20	24	20	100	10	60	10	10	0
福井県	121	80	40	65	40	20	60	30	20	6	10	60	10	30	10	10	0
山梨県	227	180	50	130	90	40	81	70	10	16	20	90	50	50	10	30	10
長野県	582	450	130	374	280	90	185	150	40	23	20	290	110	110	20	40	30
岐阜県	211	170	40	119	100	20	75	60	10	17	20	100	40	40	10	0	10
静岡県	644	430	220	358	210	140	237	170	60	49	40	240	120	170	20	20	70
愛知県	378	140	240	232	70	160	116	60	60	30	10	80	20	180	60	20	20
三重県	257	150	110	141	70	70	92	60	30	24	20	110	40	100	10	10	10
滋賀県	149	90	60	85	50	40	40	30	20	15	10	40	20	50	10	20	10
京都府	418	340	70	257	210	100	126	100	20	35	30	190	20	100	50	20	10
大阪府	352	160	190	182	80	100	111	50	60	59	30	30	10	220	60	20	10
兵庫県	384	260	130	209	120	90	120	90	30	55	50	150	50	110	20	30	20
奈良県	101	90	10	67	60	10	29	30	0	5	10	60	0	10	10	10	0
和歌山県	157	110	40	99	70	30	43	40	10	15	10	80	20	40	10	10	0
鳥取県	95	60	30	30	20	20	43	30	10	4	0	50	10	20	10	10	-
島根県	141	80	60	98	50	50	39	30	10	5	0	70	0	50	10	0	-
岡山県	159	60	100	94	30	60	53	20	30	12	10	40	10	70	20	10	0
広島県	247	100	150	144	50	90	82	40	40	21	10	50	20	100	20	40	10
山口県	161	90	70	94	40	50	54	40	20	13	10	70	10	60	10	10	0
徳島県	83	50	40	50	30	20	30	20	10	3	0	30	0	30	10	10	0
香川県	106	60	50	61	30	30	36	20	10	9	10	30	10	30	10	10	0
愛媛県	137	70	70	78	30	50	46	30	20	13	10	50	0	60	10	10	10
高知県	95	50	40	59	30	30	28	20	10	8	10	50	20	40	10	10	-
福岡県	303	120	180	168	60	100	105	60	60	30	10	60	20	160	40	20	10
佐賀県	113	80	40	73	50	30	34	30	10	6	0	60	10	30	10	10	0
長崎県	205	110	90	112	50	70	74	50	20	19	20	60	40	70	20	10	0
熊本県	290	170	120	174	100	70	104	60	40	12	10	130	30	100	10	20	0
大分県	226	170	60	139	100	40	78	60	20	9	10	130	20	60	10	20	0
宮崎県	112	60	50	68	30	20	38	20	20	6	10	30	10	50	10	10	0
鹿児島県	223	110	110	120	50	70	87	60	20	16	20	60	10	90	10	10	0
沖縄県	268	210	50	138	90	40	83	70	10	47	50	0	110	100	20	20	0
運輸局等(再掲) <sup>3)</sup>																	
北海道運輸局	680	370	310	369	170	200	234	130	100	77	70	200	90	260	90	30	10
東北運輸局	1,372	760	610	857	450	400	435	250	180	80	50	650	120	400	90	80	30
関東運輸局	2,591	1,310	1,280	1,488	700	790	848	460	380	255	150	660	280	1,120	230	170	120
北陸信越運輸局	1,270	970	370	757	520	430	439	330	110	74	50	640	160	310	50	70	40
中部運輸局	1,611	970	640	915	490	420	570	380	190	126	90	590	230	520	110	60	100
近畿運輸局	1,561	1,060	500	899	580	320	478	340	140	184	140	560	130	530	150	140	50
中国運輸局	803	390	410	270	210	270	271	160	110	55	20	290	50	310	70	60	10
四国運輸局	421	230	190	248	120	130	140	90	50	33	20	140	40	160	30	40	10
九州運輸局	1,472	810	660	854	440	410	520	310	210	98	60	540	170	540	100	90	30
沖縄総合事務局	268	210	50	138	90	40	83	70	10	47	50	0	110	100	20	20	0

1) 宿泊目的割合不詳を含む。

2) 宿泊施設タイプ不詳を含む。

3) 長野県は北陸信越運輸局、福井県は中部運輸局に含まれる。



参考第 15 表 施設所在地(47区分及び運輸局等)、従業者数(3区分)、宿泊目的割合(2区分)別実宿泊者数  
並びに施設所在地(47区分及び運輸局等)、宿泊目的割合(2区分)別外国人実宿泊者数(従業者数10人以上の施設)

(人)

施設所在地(47区分 及び運輸局等)	従業者数(3区分)、宿泊目的割合(2区分)										外国人実宿泊者数		宿泊目的割合(2区分)			
	10～29人		30～99人		100人以上		うち外国人 実宿泊者数 1)		観光目的の 宿泊者が 50%未満		観光目的の 宿泊者が 50%以上		観光目的の 宿泊者が 50%未満		観光目的の 宿泊者が 50%以上	
	1)	観光目的の 宿泊者が 50%以上	1)	観光目的の 宿泊者が 50%以上	1)	観光目的の 宿泊者が 50%以上	1)	観光目的の 宿泊者が 50%未満	1)	観光目的の 宿泊者が 50%未満	1)	観光目的の 宿泊者が 50%以上	1)	観光目的の 宿泊者が 50%未満	1)	観光目的の 宿泊者が 50%以上
平成30年1月	23,361,590	12,303,240	11,023,830	7,522,290	2,493,930	5,018,010	8,892,940	4,568,910	4,307,570	6,946,360	5,240,410	1,698,920	3,642,570	2,376,950	1,261,110	99,300
北海道	1,837,150	1,224,070	613,080	446,630	190,070	256,560	645,140	358,100	287,050	745,370	675,900	69,470	539,160	439,860	8,940	5,770
青森県	192,680	84,750	107,920	80,770	21,480	59,300	80,520	44,520	44,520	31,380	27,270	4,110	14,710	8,940	5,770	2,020
岩手県	280,430	135,750	144,680	97,270	25,120	72,150	140,810	71,080	69,730	42,350	39,550	2,800	9,600	7,570	5,560	8,540
秋田県	439,670	213,780	218,180	27,100	20,000	88,410	209,100	93,340	115,760	115,050	93,330	14,010	15,300	5,560	4,420	1,460
山形県	229,920	127,930	101,990	88,870	52,550	36,330	100,950	53,740	47,210	40,100	21,640	18,460	11,250	8,980	2,260	2,260
福島県	472,030	293,830	178,200	141,050	53,060	87,990	204,200	123,200	81,010	126,770	117,570	9,200	4,050	1,860	2,200	7,190
茨城県	251,120	182,400	102,120	102,120	92,150	118,510	118,510	48,720	69,800	30,430	9,980	20,540	7,610	5,030	4,370	7,190
栃木県	396,080	228,890	167,190	121,570	52,060	69,510	203,910	110,330	93,580	70,800	66,510	4,090	9,400	5,030	4,370	7,190
群馬県	431,110	289,410	141,700	132,740	58,700	74,030	210,510	142,840	67,670	87,860	87,860	17,280	17,280	14,160	3,120	3,120
埼玉県	221,360	121,640	199,710	98,170	1,980	96,190	92,790	15,240	77,550	30,400	4,430	25,970	4,500	260	4,240	4,240
千葉県	1,234,300	882,410	351,890	217,580	100,750	116,830	230,130	168,190	61,940	786,580	613,460	173,120	202,230	129,230	73,000	73,000
東京都	2,707,140	1,816,090	918,970	205,180	707,160	887,400	176,520	700,310	900,770	408,620	664,470	322,580	664,470	322,580	339,230	339,230
神奈川県	947,210	463,720	483,490	305,040	117,080	187,970	354,130	156,970	197,160	288,030	189,630	98,360	90,830	46,560	44,270	44,270
新潟県	495,570	302,320	193,250	157,110	50,460	106,650	154,470	88,730	65,740	183,930	163,130	20,860	23,170	18,700	4,460	4,460
富山県	163,020	66,110	96,910	64,460	18,360	46,100	81,400	43,740	37,660	17,160	4,010	13,150	8,550	4,320	4,220	4,220
石川県	405,500	246,450	159,050	142,550	60,120	82,380	183,710	117,470	66,240	79,300	68,870	10,430	40,900	28,050	12,840	12,840
福井県	164,120	88,760	75,360	41,100	12,450	28,650	86,240	40,280	45,960	36,780	36,030	760	3,350	2,140	1,210	1,210
山梨県	331,870	250,960	80,910	100,900	52,050	48,850	162,120	120,900	31,220	68,850	68,020	840	79,540	74,480	5,050	5,050
長野県	761,960	535,360	226,600	271,360	154,910	116,450	320,250	226,400	93,850	170,350	154,050	16,300	82,210	67,600	14,610	14,610
岐阜県	315,520	251,310	64,210	96,250	66,550	29,700	136,660	106,380	30,280	82,610	78,380	4,230	71,590	63,980	7,610	7,610
静岡県	1,134,330	716,610	417,730	364,690	141,010	223,680	521,680	375,350	146,330	247,960	200,240	47,720	86,870	59,580	27,280	27,280
愛知県	879,930	209,880	670,050	420,170	37,310	382,850	311,460	330,420	181,030	148,310	42,140	106,170	126,360	31,340	95,020	95,020
三重県	429,130	243,780	185,340	134,820	29,690	105,130	182,570	108,490	74,080	111,740	105,600	6,140	14,090	7,770	6,330	6,330
滋賀県	183,140	125,380	57,760	52,570	20,540	32,030	54,330	32,100	22,220	76,250	72,750	3,500	17,990	14,800	3,190	3,190
京都府	673,360	538,720	114,640	183,710	140,850	42,860	265,120	139,330	71,790	224,940	224,540	-	145,370	129,360	16,010	16,010
大阪府	1,647,460	791,990	855,470	488,250	178,160	310,090	590,630	297,790	292,850	568,580	316,040	252,540	544,370	368,880	175,490	175,490
兵庫県	679,020	416,080	262,490	200,080	60,360	139,720	205,510	110,610	94,900	273,430	245,100	28,320	53,360	34,040	19,330	19,330
奈良県	84,360	79,080	5,280	28,220	24,100	4,120	36,270	35,100	1,160	19,880	19,880	-	12,390	12,290	100	100
和歌山県	226,420	164,520	58,900	72,480	32,510	39,970	65,640	53,530	12,110	85,310	78,480	6,830	15,740	11,790	3,950	3,950
鳥取県	125,070	59,040	67,030	43,750	15,280	28,470	69,680	41,120	28,560	12,640	2,630	10,010	7,630	2,720	4,910	4,910
島根県	131,270	55,100	76,160	65,240	14,210	51,030	52,870	27,730	25,140	13,160	13,160	-	2,610	1,510	1,100	1,100
岡山県	246,490	54,600	191,890	11,280	98,700	106,010	106,010	25,790	80,220	30,500	17,530	12,970	20,160	3,520	16,640	16,640
広島県	435,870	95,470	340,400	156,300	20,480	135,820	160,330	42,370	117,960	119,240	32,620	86,620	33,620	9,500	24,120	24,120
山口県	184,560	81,100	103,460	72,080	12,770	59,310	77,430	44,920	32,510	35,050	23,420	11,640	4,460	2,920	1,540	1,540
徳島県	73,940	42,320	33,690	27,970	5,720	27,970	22,690	8,340	14,350	17,570	17,570	-	2,870	1,370	1,500	1,500
香川県	162,640	79,170	83,470	49,750	12,130	37,620	62,900	29,820	33,080	49,990	37,220	12,770	16,900	8,120	8,780	8,780
愛媛県	211,710	144,250	69,460	79,710	6,950	72,750	87,350	35,150	52,200	44,660	25,370	19,300	19,300	3,170	5,550	5,550
高知県	113,900	44,190	69,700	59,030	8,900	50,130	27,870	17,270	10,600	27,000	18,030	8,980	3,350	1,630	1,720	1,720
福岡県	826,590	188,750	637,840	326,710	61,220	265,490	325,040	74,580	250,460	174,840	52,950	121,890	174,150	50,430	123,710	123,710
佐賀県	144,010	81,870	62,140	59,230	19,420	39,810	67,400	48,130	19,280	17,380	14,330	3,050	23,280	14,760	8,520	8,520
長崎県	299,260	154,570	144,700	81,390	21,880	59,510	143,150	58,550	84,600	74,730	74,130	590	33,910	22,490	11,420	11,420
熊本県	381,270	166,450	214,820	125,280	44,920	80,360	200,960	87,440	113,520	55,030	34,090	20,940	60,300	41,380	18,910	18,910
大分県	409,500	276,610	132,900	150,090	70,390	79,690	151,170	107,400	43,770	108,250	98,820	9,430	102,670	91,020	11,650	11,650
宮崎県	180,460	63,820	108,770	69,210	11,570	55,680	78,540	20,360	52,270	32,710	31,900	810	16,790	11,530	4,720	4,720
鹿児島県	379,370	175,920	202,610	118,620	19,630	98,140	152,140	50,900	101,240	108,620	105,390	3,220	31,840	31,840	15,300	15,300
沖縄県	713,390	620,490	92,010	181,610	122,370	58,340	213,090	179,430	33,660	318,690	318,690	-	161,600	154,150	7,330	7,330
北海道運輸局	1,837,150	1,224,070	613,080	446,630	190,070	256,560	645,140	358,100	287,050	745,370	675,900	69,470	539,160	439,860	8,940	5,770
東北運輸局	1,744,080	906,970	829,400	579,080	199,520	379,560	793,760	402,090	391,660	371,240	305,360	58,170	611,100	37,660	22,250	22,250
関東運輸局	6,520,180	3,079,610	3,423,390	1,997,150	597,820	1,392,530	2,259,470	949,700	1,299,240	2,263,530	1,532,850	731,450	1,075,860	592,720	480,470	480,470
北陸運輸局	1,826,060	1,150,250	675,820	635,440	283,850	351,580	739,830	476,300	263,500	450,800	390,060	60,740	154,820	118,680	36,140	36,140
中部運輸局	2,923,040	1,510,340	1,412,700	1,037,020	287,020	770,010	1,238,000	760,940	477,670	627,400	462,390	165,020	302,260	164,810	137,450	137,450
近畿運輸局	3,490,770	2,135,770	1,355,000	1,025,300	456,530	568,780	1,217,490	722,460	495,030	1,247,970	956,790	291,190	789,220	571,160	218,070	218,070
中国運輸局	1,124,250	345,310	779,940	447,350	74,020	373,320	466,310	181,990	284,380	210,590	121,230	68,480	20,170	20,170	48,300	48,300
四国運輸局	562,190	222,440	339,740	222,170	33,700	188,470	200,800	90,570	110,230	99,360	89,160	139,220	31,840	41,280	17,560	17,560

参考第16表 施設所在地(47区分及び運輸局等)、宿泊施設タイプ(6区分)別延べ宿泊者数(従業員数10人以上の施設)並びに施設所在地(47区分及び運輸局等)、宿泊施設タイプ(6区分)別外国人延べ宿泊者数(従業員数10人以上の施設)

施設所在地(47区分 及び運輸局等)	宿泊施設タイプ(6区分)						宿泊施設タイプ(6区分)						(人泊)	
	延べ 宿泊者数 1)	旅館	リゾート ホテル	ビジネス ホテル	シティ ホテル	簡易宿所	会社・団体の 宿泊所	外国人延べ 宿泊者数 1)	旅館	リゾート ホテル	ビジネス ホテル	シティ ホテル		簡易宿所
平成30年1月	30,950,330	5,390,330	5,358,930	13,746,660	5,607,380	551,910	282,020	5,751,700	589,010	933,720	2,183,020	1,987,680	75,140	10,540
北海道	2,635,240	632,580	459,840	897,190	605,940	29,490	10,190	855,540	198,590	169,360	211,910	269,360	6,300	20
青森県	236,870	64,290	15,160	135,640	19,570	2,210	-	19,710	6,960	2,320	7,770	2,640	10	-
岩手県	382,900	110,210	81,490	142,420	39,970	8,110	710	21,620	3,980	15,660	1,700	1,050	130	0
宮城県	549,260	157,820	102,110	256,630	52,110	17,510	1,300	20,630	9,680	32,660	11,450	3,580	0	0
秋田県	167,190	60,330	9,670	68,010	21,890	6,270	1,020	7,470	4,590	5,660	1,640	660	20	0
山形県	299,980	140,200	16,590	112,040	25,100	2,560	3,480	17,830	12,190	15,990	2,060	1,980	0	10
福島県	593,710	227,710	118,690	222,100	12,610	7,170	5,430	5,770	970	1,250	3,350	200	0	0
茨城県	327,750	61,600	11,640	215,720	32,730	150	5,910	11,380	800	210	7,970	2,400	0	0
栃木県	486,800	167,720	88,240	203,100	16,660	2,480	8,420	13,360	4,630	1,620	6,800	460	10	30
群馬県	505,520	242,590	70,940	166,280	18,130	4,480	3,100	20,670	11,340	4,440	4,400	470	30	0
埼玉県	298,680	15,650	10,370	235,050	37,380	220	-	9,560	7,500	7,500	6,350	2,380	0	-
千葉県	1,614,250	92,150	893,710	354,670	244,450	18,250	10,930	250,830	280	71,960	64,790	113,650	90	60
東京都	4,021,050	75,180	53,090	2,231,980	1,496,870	134,270	29,670	1,297,630	23,550	17,640	589,670	642,450	23,700	630
神奈川県	1,220,420	136,740	175,020	569,360	284,380	19,880	35,020	130,340	13,570	15,760	51,770	47,980	1,430	30
新潟県	611,210	173,120	175,100	220,500	36,030	3,800	2,670	10,580	11,710	18,340	3,790	3,000	140	10
富山県	199,940	51,120	13,680	102,170	24,240	3,100	2,660	10,580	840	1,550	3,770	3,990	230	200
石川県	479,680	129,260	23,970	269,370	52,430	3,610	1,040	58,070	4,650	170	42,000	11,160	90	0
福井県	193,710	72,070	16,040	89,950	12,920	1,560	1,170	4,040	1,250	700	1,520	570	0	0
山梨県	375,160	138,980	103,920	108,330	8,280	10,810	4,820	84,890	38,380	38,850	6,340	240	1,080	0
長野県	1,087,850	333,130	412,370	272,320	44,630	10,520	14,880	152,880	23,160	96,760	26,020	6,800	70	70
岐阜県	366,040	122,340	102,170	85,580	36,760	7,710	11,170	81,190	28,090	19,750	13,090	16,480	520	3,190
静岡県	1,360,670	404,750	358,460	479,960	70,430	12,450	34,580	99,650	6,650	48,390	27,580	16,740	280	0
愛知県	1,136,700	90,290	49,320	682,290	267,760	33,110	13,930	176,270	3,890	17,110	90,690	79,020	190	760
三重県	506,080	140,460	109,070	232,480	19,180	750	4,140	10,820	2,320	2,790	10,520	1,180	0	0
滋賀県	228,630	59,440	49,410	84,840	27,410	2,840	4,690	24,410	7,570	3,740	4,450	8,620	20	0
京都府	991,950	154,470	32,090	378,700	367,310	47,170	12,210	264,650	25,640	5,540	86,200	126,460	20,280	540
大阪府	2,372,420	40,690	256,760	1,236,490	791,350	42,460	4,670	937,720	9,710	51,760	452,430	409,370	11,880	2,560
兵庫県	811,060	227,820	142,350	280,430	134,290	10,670	15,500	71,570	17,140	7,720	20,480	25,920	300	20
奈良県	103,510	27,210	14,850	34,920	24,830	1,570	120	14,920	1,680	2,100	6,230	4,910	0	0
和歌山県	280,460	115,070	52,780	174,250	10,330	2,830	2,660	17,900	9,980	1,040	5,980	770	90	0
鳥取県	147,850	63,320	6,260	56,000	21,170	1,090	-	9,630	2,850	1,040	4,930	800	0	-
徳島県	157,750	52,590	1,270	89,820	12,460	0	1,600	3,360	1,410	10	1,440	510	0	0
岡山県	314,420	36,100	12,540	208,860	47,170	9,310	460	30,080	710	500	23,660	4,910	300	0
広島県	535,750	37,610	35,900	310,580	122,340	26,490	2,830	44,540	1,140	2,190	20,360	20,190	420	240
山口県	230,990	60,300	11,290	131,510	23,110	3,310	1,470	5,310	2,360	400	2,010	410	140	0
徳島県	90,900	13,000	14,290	52,990	9,090	490	1,040	3,770	950	140	2,000	660	0	20
香川県	202,610	39,660	37,870	87,300	30,730	6,910	1,40	23,390	3,730	4,830	10,450	3,850	540	0
愛媛県	247,870	62,960	3,470	138,070	36,130	3,900	3,350	10,600	3,510	90	4,510	2,430	50	20
高知県	139,580	23,520	14,320	77,590	20,190	3,960	-	4,810	4,800	890	2,670	740	20	-
福岡県	1,066,390	33,730	70,590	711,970	216,600	19,180	15,310	252,960	1,470	27,190	146,930	75,230	220	1,920
佐賀県	177,230	69,630	17,310	83,030	6,070	1,000	180	27,090	12,920	3,160	9,780	1,110	120	0
長崎県	369,850	62,020	83,160	184,000	34,090	3,410	3,190	46,930	4,910	15,430	22,570	3,890	0	130
熊本県	471,590	87,210	73,240	270,420	30,510	8,330	1,870	69,110	13,350	28,540	20,500	5,920	760	40
大分県	468,670	160,570	126,430	164,520	14,370	970	1,810	110,530	49,680	41,270	17,720	1,360	480	20
宮崎県	241,950	22,650	63,990	133,770	17,940	3,480	110	33,570	2,630	22,490	6,410	2,010	30	0
鹿児島県	486,940	100,140	58,980	233,670	61,590	1,800	140	65,040	12,640	13,990	23,720	14,680	0	0
沖縄県	1,175,450	1,330	755,600	334,190	67,850	12,210	2,500	275,690	60	164,270	90,620	14,470	5,160	0
運輸局等(再掲)2)														
北海道運輸局	2,635,240	632,580	459,840	897,190	605,940	29,490	10,190	855,540	198,590	169,360	211,910	269,360	6,300	20
東北運輸局	2,229,910	760,560	297,220	936,850	171,240	43,830	11,930	93,030	28,750	24,640	27,980	10,100	160	10
関東運輸局	8,849,650	930,630	1,406,940	4,084,500	2,138,880	190,560	18,190,070	1,819,070	92,600	151,230	738,110	810,030	26,340	750
北陸運輸局	2,378,680	686,630	635,070	1,570,290	407,050	55,590	21,250	258,510	40,360	116,810	75,570	530	290	290
中部運輸局	3,563,210	829,000	625,120	1,570,290	407,050	55,590	21,250	258,510	40,360	116,810	75,570	530	290	290
近畿運輸局	4,768,030	624,690	548,250	2,089,620	1,355,530	107,550	39,800	1,331,180	71,710	71,900	575,770	576,060	32,580	3,120
中国運輸局	1,386,740	249,920	67,250	796,760	226,250	40,200	6,360	92,920	8,470	4,140	52,400	26,820	850	240
四国運輸局	680,970	139,140	69,950	355,940	96,140	15,270	4,530	42,960	8,660	5,940	19,630	7,680	600	40
九州運輸局	3,282,620	534,950	493,710	1,811,980	381,180	38,180	22,620	605,240	97,600	152,080	247,630	104,210	1,620	2,110
沖縄総合事務局	1,175,450	1,330	755,600	334,190	67,850	12,210	2,500	275,690	60	164,270	90,620	14,470	5,160	0

1) 宿泊施設タイプ不詳を含む。  
2) 長野県は北陸信越運輸局、福井県は中部運輸局に含まれる。

参考第 1 7 表 施設所在地(47区分及び運輸局等)、宿泊施設タイプ(6区分)別実宿泊者数(従業者数10人以上の施設)並びに施設所在地(47区分及び運輸局等)、宿泊施設タイプ(6区分)別外国人実宿泊者数(従業者数10人以上の施設)

施設所在地(47区分及び運輸局等)	宿泊施設タイプ(6区分)										宿泊施設タイプ(6区分)										(人)
	実宿泊者数 <sup>1)</sup>		旅館	リゾートホテル	ビジネスホテル	シティホテル	簡易宿所	会社・団体の宿泊所		うち外国人実宿泊者数 <sup>1)</sup>	旅館	リゾートホテル	ビジネスホテル	シティホテル	簡易宿所	会社・団体の宿泊所					
	1)	2)						会社・団体の宿泊所	外国人実宿泊者数 <sup>1)</sup>							会社・団体の宿泊所	外国人実宿泊者数 <sup>1)</sup>				
平成30年1月	23,361	1,590	4,597,870	4,033,310	10,196,090	3,899,130	419,260	203,730	3,642,570	443,590	619,440	1,402,890	1,121,850	47,500	5,170						
北海道	1,837	150	463,200	273,360	649,910	422,010	20,930	7,740	539,160	132,740	94,390	131,310	177,490	3,200	20						
青森県	192	680	54,550	13,300	105,440	17,490	1,900	550	14,710	5,670	2,070	4,610	2,350	10							
岩手県	280	430	87,410	53,560	103,410	32,030	3,480	1,120	9,600	1,800	5,740	1,240	760	60							
宮城県	439	670	141,110	51,900	185,500	42,060	10,280	1,120	15,300	890	3,240	7,510	2,470	0							
秋田県	129	360	45,550	7,890	53,820	17,710	3,480	910	6,200	3,970	460	1,230	530	0							
山形県	229	920	11,780	79,410	19,290	1,900	1,900	2,780	11,250	7,990	1,010	1,100	1,160	0							
福島県	472	030	187,250	105,350	162,820	9,950	4,560	2,100	4,050	760	1,080	2,070	1,150	0							
茨城県	251	120	59,580	162,320	20,230	20,230	150	5,090	7,610	320		6,060	1,150	0							
栃木県	396	080	141,180	75,480	188,190	12,470	2,280	6,310	9,400	3,830	880	4,330	340	20							
群馬県	431	110	219,200	63,230	127,430	14,900	3,540	17,280	17,280	9,980	4,130	2,920	220	30							
埼玉県	221	360	13,640	8,610	169,980	28,910	220	4,500	40	650		2,870	940	0							
千葉県	1,234	300	74,970	674,410	253,000	207,580	14,940	9,270	202,230	250	48,200	51,070	102,630	60	20						
東京都	2,707	140	50,510	33,850	1,617,190	876,480	112,740	16,370	664,470	10,420	7,470	350,720	277,380	18,140	340						
神奈川県	947	210	119,100	148,640	424,500	209,110	17,590	28,260	90,830	10,860	12,520	35,060	31,370	1,000	30						
新潟県	495	670	148,980	150,750	163,980	27,150	2,430	2,270	23,170	7,710	10,890	2,520	1,930	110	10						
富山県	163	020	46,750	13,080	80,660	20,200	700	1,630	8,550	770	1,490	2,870	3,380	30	10						
石川県	405	500	122,740	20,840	218,430	40,000	2,780	710	40,900	4,310	150	28,460	7,890	90	0						
福井県	164	120	67,900	15,060	68,030	10,540	1,440	1,150	3,350	1,130	700	1,080	440	0							
山梨県	331	870	129,730	95,970	88,040	6,820	7,970	3,350	79,540	35,790	37,030	5,720	180	820	0						
長野県	761	960	249,330	250,750	207,340	35,880	7,430	11,230	82,210	12,930	47,570	16,960	4,620	70	60						
岐阜県	315	520	109,960	91,390	65,240	32,330	6,420	9,890	71,590	24,330	17,780	12,010	14,000	220	3,190						
静岡県	1,134	330	366,230	303,030	368,280	58,600	9,850	28,340	86,870	5,860	44,290	21,640	14,860	200	0						
愛知県	879	930	80,590	44,240	505,550	208,890	28,780	11,890	126,360	3,880	1,530	63,510	56,810	170	480						
三重県	429	130	128,750	96,850	184,310	15,090	330	3,800	14,090	2,110	1,760	9,440	780	0	0						
滋賀県	183	140	53,000	44,260	59,790	20,130	2,110	3,860	17,990	5,720	3,230	3,040	5,990	10	0						
京都府	673	360	116,350	26,380	255,620	234,250	32,350	8,410	145,370	15,370	3,510	50,510	62,130	13,620	240						
大阪府	1,647	460	34,830	190,700	871,900	520,240	27,790	2,000	544,370	6,360	34,860	278,090	219,500	5,330	230						
兵庫県	679	020	210,030	126,180	220,900	104,440	8,060	9,420	53,360	14,950	6,340	13,270	18,740	60	0						
奈良県	84	360	23,650	11,690	27,790	20,000	1,110	120	12,390	1,280	1,690	5,230	4,190	0	0						
和歌山県	223	420	104,970	42,670	59,860	8,680	6,680	2,080	15,740	9,300	900	4,750	670	90	0						
鳥取県	126	070	57,970	5,890	45,040	16,630	540	7,630	7,630	2,680	1,040	3,440	470	0	0						
徳島県	131	270	49,140	810	127,180	8,950	0	90	20,160	1,350	10	1,080	170	0	0						
岡山県	246	490	32,230	10,470	157,140	38,150	8,180	320	20,160	670	450	14,980	3,930	130	0						
広島県	435	870	35,370	28,600	245,580	103,510	22,210	590	33,620	1,050	1,600	14,530	16,080	330	30						
山口県	184	560	56,830	10,050	95,640	19,520	1,650	890	4,460	2,300	330	1,490	340	10	0						
徳島県	73	940	11,120	13,680	40,790	7,290	370	2,870	880	880	100	1,380	490	0	20						
香川県	211	710	57,900	3,260	116,220	28,450	2,880	3,010	16,900	3,250	4,330	6,590	2,370	360	0						
愛媛県	113	900	20,680	12,020	63,210	15,450	2,530	70	3,350	410	780	1,690	450	20	20						
高知県	826	590	27,080	61,450	550,990	164,770	13,730	8,570	174,150	1,220	20,590	102,500	49,300	140	390						
佐賀県	144	010	65,190	16,200	56,390	5,330	780	120	23,280	11,670	3,030	7,530	990	60	0						
長崎県	299	260	58,040	75,330	135,420	25,730	6,930	1,980	33,910	4,500	12,450	14,220	2,700	0	30						
熊本県	381	270	77,750	68,510	202,290	24,500	6,930	1,290	60,300	12,040	27,440	15,290	4,990	510	20						
大分県	409	500	147,470	117,940	129,270	12,480	690	1,660	102,670	46,220	39,820	15,050	1,290	270	20						
宮崎県	180	460	16,680	40,940	107,120	13,180	2,480	70	16,790	730	10,000	4,720	1,300	30	0						
鹿児島県	379	370	88,930	43,300	193,530	52,100	1,430	90	47,140	10,190	10,820	15,730	10,400	0	0						
沖縄県	713	390	540	434,760	224,070	46,320	5,520	790	161,600	40	90,950	57,790	9,700	2,270	0						
運輸局等(再掲) <sup>2)</sup>	1,837	150	463,200	273,360	649,910	422,010	20,930	7,740	539,160	132,740	94,390	131,310	177,490	3,200	20						
北海道運輸局	1,744	080	630,620	243,780	690,390	138,520	25,610	7,460	61,110	21,080	13,590	17,750	7,400	80	0						
東北運輸局	6,520	180	802,080	1,109,770	3,000,660	1,376,480	159,440	71,470	1,075,860	71,500	110,950	458,740	414,220	20,050	410						
関東運輸局	2,923	060	567,810	435,430	670,400	223,220	13,350	15,850	154,820	25,710	60,100	17,820	17,820	310	70						
北陸信越運輸局	2,923	040	753,430	550,570	1,191,400	325,440	46,820	55,080	302,260	37,310	66,060	107,680	86,900	580	3,670						
近畿運輸局	3,490	770	542,820	441,880	1,495,860	907,740	74,070	25,880	789,220	52,980	50,510	354,890	311,210	19,120	480						
中国運輸局	1,124	250	231,530	55,810	615,680	186,770	32,580	1,890	68,480	8,040	3,430	35,520	20,990	470	30						
四国運輸局	562	190	124,720	64,270	282,730	74,540	12,140	3,800	31,840	7,610	5,300	13,350	5,140	400	40						
九州運輸局	2,620	480	481,140	423,680	1,375,010	298,090	28,800	13,760	458,230	86,580	124,150	175,040	70,980	1,020	460						
沖縄総合事務局	713	390	540	434,760	224,070	46,320	5,520	790	161,600	40	90,950	57,790	9,700	2,270	0						

<sup>1)</sup>宿泊施設タイプ不詳を含む。  
<sup>2)</sup>長野県は北陸信越運輸局、福井県は中部運輸局に含まれる。

参考第18表 施設所在地(47区分及び運輸局等)、従業員数(3区分)、宿泊目的割合(2区分)別定員稼働率、従業員稼働率(従業員数10人以上の施設)並びに施設タイプ(6区分)別定員稼働率(従業員数10人以上の施設)

施設所在地(47区分及び運輸局等)	従業員数(3区分)				従業員数(2区分)				宿泊施設タイプ(6区分)						会社・団体の宿泊所			
	10~29人		30~99人		1)		100人以上		旅館	リゾートホテル	ビジネスホテル	シティホテル	簡易宿所					
	1)	観光目的の宿泊者が50%未満	1)	観光目的の宿泊者が50%以上	1)	観光目的の宿泊者が50%未満	1)	観光目的の宿泊者が50%以上										
平成30年1月	43.9	37.3	54.2	39.8	27.1	51.2	43.2	35.1	56.3	50.2	47.8	59.1	40.4	58.3	57.7	18.7	19.6	
北海道	52.4	51.5	54.6	44.1	38.3	49.6	46.8	40.8	57.4	64.6	64.4	66.1	50.4	60.8	66.2	40.8	27.7	
青森県	32.5	25.3	40.6	34.5	23.5	40.3	30.5	23.2	42.2	32.1	32.2	31.3	21.4	43.8	33.0	10.9	-	
岩手県	34.3	27.6	43.6	34.0	20.7	41.7	36.5	29.0	47.3	29.8	30.2	24.5	29.7	52.0	40.9	43.0	28.8	
宮城県	35.0	27.1	45.3	33.0	15.9	44.3	39.0	30.3	48.5	31.0	30.6	31.0	27.6	50.0	35.5	16.6	18.9	
秋田県	24.4	15.9	39.1	22.3	14.9	32.2	24.9	15.9	46.0	33.7	31.3	52.5	16.6	44.9	47.7	12.3	6.3	
山形県	30.9	25.0	42.2	28.8	26.0	34.1	32.0	23.4	48.5	34.7	26.5	51.1	22.7	49.7	45.7	5.2	23.7	
福島県	33.9	29.1	43.5	28.4	19.5	37.3	34.2	26.7	55.4	47.4	47.3	48.4	44.3	52.2	46.2	10.2	16.8	
茨城県	37.1	21.3	48.5	34.3	9.8	44.5	38.9	25.6	58.1	43.1	39.6	45.0	33.6	50.4	46.0	1.4	37.1	
群馬県	32.5	25.3	50.3	26.5	16.7	44.7	35.5	26.6	55.3	37.3	36.8	44.4	27.6	53.0	42.9	11.9	16.2	
埼玉県	38.7	33.2	54.4	38.6	25.5	59.1	38.6	34.6	49.4	39.1	39.1	53.1	34.8	59.6	43.9	21.1	13.5	
千葉県	51.4	41.1	59.3	60.8	19.9	63.0	42.5	17.5	56.8	53.8	58.3	-	15.4	62.2	59.8	8.0	-	
千葉県	49.1	47.3	53.8	38.5	28.6	49.6	42.9	39.5	53.5	56.0	55.5	57.9	58.1	47.0	58.5	14.2	15.9	
東京都	60.5	60.2	60.8	58.7	57.6	59.1	63.4	66.4	62.7	59.8	59.5	60.3	54.3	64.1	58.6	49.1	40.5	
東京都	50.2	45.3	56.4	45.1	36.2	54.2	48.6	42.9	53.8	59.9	56.3	67.9	47.3	60.7	59.4	30.6	23.4	
神奈川県	35.4	31.1	43.4	33.1	19.8	46.2	28.3	22.8	39.7	50.6	52.1	42.3	22.9	46.5	42.2	9.1	16.7	
新潟県	31.0	21.2	42.2	30.7	16.6	43.6	30.4	23.5	41.9	36.0	30.8	38.0	25.0	44.6	39.5	3.2	28.9	
富山県	37.8	33.1	48.1	40.9	47.1	47.1	35.7	30.6	48.6	37.1	35.4	53.8	25.3	54.0	48.1	5.9	12.0	
石川県	34.0	26.2	47.6	28.9	13.7	46.2	36.2	26.9	48.3	38.1	38.1	21.0	27.6	51.7	29.8	11.7	35.2	
福井県	27.5	23.8	47.5	19.9	12.3	45.8	34.0	31.4	50.5	33.2	33.0	59.1	24.1	48.1	45.2	7.6	33.7	
山梨県	34.3	31.6	44.4	28.0	23.4	46.2	35.6	31.6	51.6	45.9	45.7	48.7	26.8	49.5	42.8	10.0	12.9	
長野県	36.5	33.4	53.5	34.6	29.6	51.9	37.2	33.4	48.4	38.2	37.4	52.1	37.4	55.5	62.3	25.3	27.8	
岐阜県	39.3	33.8	51.9	39.0	28.5	49.0	41.9	37.4	57.4	35.1	32.5	42.0	33.1	57.9	50.3	12.1	16.5	
愛知県	51.5	34.6	59.5	52.4	20.9	60.1	48.6	39.4	57.3	55.8	44.3	61.2	37.1	62.9	60.4	25.1	31.6	
三重県	38.6	31.2	53.1	38.0	17.9	51.7	42.8	36.2	55.1	34.1	33.3	64.1	31.5	56.4	58.4	9.4	29.5	
滋賀県	30.5	26.6	40.4	28.3	18.0	48.0	30.0	24.8	41.2	33.1	32.3	52.9	29.5	44.6	31.8	6.8	13.4	
京都府	46.3	45.1	52.6	34.3	31.3	45.9	49.1	46.3	58.4	57.4	57.4	-	25.5	64.1	58.5	30.3	25.5	
大阪府	68.8	69.5	68.2	65.3	62.5	67.1	70.6	74.1	67.1	70.3	69.9	70.9	70.5	69.5	75.9	34.2	13.8	
兵庫県	41.2	34.5	56.3	39.6	21.0	58.2	40.8	32.8	54.8	43.0	42.0	51.9	35.3	60.3	56.5	8.8	18.2	
奈良県	23.8	24.4	17.8	14.4	14.1	16.1	31.4	31.3	35.8	44.3	44.3	-	42.6	44.9	33.8	2.7	3.3	
和歌山県	28.9	25.1	47.5	28.0	18.4	50.0	34.8	34.1	38.1	26.0	24.7	59.5	29.1	50.3	55.4	7.4	25.0	
徳島県	30.4	20.7	48.2	32.6	18.3	52.3	28.8	22.3	48.3	30.4	17.4	37.3	21.4	52.6	44.2	0.2	65.5	
鳥取県	30.4	20.5	43.9	30.3	16.3	39.1	31.0	20.9	58.2	28.6	28.6	49.8	18.8	45.5	40.2	9.5	-	
島根県	40.4	20.2	53.5	44.0	14.6	55.2	38.7	21.0	51.9	33.7	26.1	49.8	17.8	58.2	40.3	26.8	8.5	
山口県	40.3	22.6	50.0	34.3	10.8	47.3	40.0	25.2	50.0	54.5	51.3	55.6	33.7	55.2	57.5	10.7	7.4	
広島県	34.4	24.4	46.7	35.6	16.4	45.9	33.6	26.6	49.1	33.2	28.9	45.3	23.6	50.6	41.0	12.0	9.2	
岡山県	25.5	16.3	40.5	25.2	8.1	41.8	24.9	14.7	38.5	27.4	27.4	-	12.3	41.1	33.1	3.6	4.5	
香川県	33.0	23.9	46.0	28.4	11.4	44.8	34.8	26.6	46.7	37.3	33.6	48.5	30.2	47.9	39.3	12.7	5.8	
愛媛県	39.9	26.2	51.1	41.0	15.9	47.7	39.6	25.9	58.7	38.5	32.9	47.5	35.6	55.8	47.5	7.2	26.5	
高知県	28.2	18.4	42.0	30.9	13.2	40.3	24.8	19.3	42.6	26.9	21.6	53.3	14.9	44.6	30.7	21.1	-	
福岡県	58.0	40.3	66.2	56.8	37.1	64.0	61.1	45.6	68.0	55.2	37.9	67.8	37.3	70.1	67.3	17.4	27.2	
佐賀県	38.0	27.9	58.7	34.2	16.5	57.2	44.5	38.1	64.4	34.3	32.2	49.0	30.6	69.5	43.1	5.0	1.2	
長崎県	36.8	27.3	52.7	34.1	19.7	42.9	38.6	23.0	66.0	37.6	37.6	20.9	21.8	58.6	33.9	11.6	11.1	
熊本県	38.4	27.3	51.8	35.4	25.4	43.6	40.7	27.0	59.3	37.7	31.4	52.5	28.2	55.4	52.8	17.9	9.9	
大分県	43.6	39.1	54.8	40.4	30.1	54.5	41.0	36.6	54.5	55.7	55.3	60.6	47.1	57.0	49.8	13.4	15.7	
宮崎県	38.6	30.2	53.0	37.6	16.0	52.1	42.1	39.3	55.6	33.9	34.6	19.5	32.5	55.6	46.2	6.1	4.5	
鹿児島県	44.3	34.0	58.0	43.4	23.6	52.7	46.1	28.9	65.3	43.5	43.1	56.3	30.8	64.8	55.2	4.4	8.5	
沖縄県	47.0	46.4	52.8	45.0	43.4	49.9	47.6	45.9	61.6	47.7	47.7	-	42.5	56.1	50.6	24.0	12.3	
運輸局等(再掲) <sup>3)</sup>																		
北海道運輸局	52.4	51.5	54.6	44.1	38.3	49.6	46.8	40.8	57.4	64.6	64.4	66.1	50.4	60.8	66.2	40.8	27.7	
東北運輸局	32.7	26.1	43.0	30.2	20.2	39.2	34.0	25.6	48.6	35.3	34.4	40.8	31.4	49.3	39.6	13.9	16.5	
関東運輸局	49.2	42.4	57.4	44.0	29.7	55.0	48.0	37.9	58.6	55.6	53.8	59.8	27.6	59.5	58.1	28.6	24.7	
北陸信越運輸局	34.9	31.0	44.5	31.6	23.9	43.6	33.2	25.6	45.8	45.3	45.4	44.5	40.2	49.3	43.7	7.8	14.2	
中部運輸局	41.7	32.9	55.3	42.3	25.0	54.5	42.6	36.3	56.0	38.9	34.7	57.0	31.0	59.2	56.7	19.4	20.8	
近畿運輸局	49.4	44.0	60.7	48.3	32.3	57.6	52.6	48.4	60.4	53.0	49.2	68.4	27.6	64.3	65.0	19.9	18.4	
中国運輸局	36.7	21.9	49.5	35.8	14.5	48.0	35.4	23.4	50.9	42.5	33.1	52.0	20.8	53.7	48.6	12.5	10.2	
四国運輸局	32.6	21.6	46.2	31.9	11.7	44.1	32.9	22.9	49.2	33.9	28.9	48.1	25.7	48.6	38.9	10.8	11.9	
九州運輸局	44.7	32.9	58.8	42.9	25.9	54.4	45.9	32.3	63.4	45.8	40.7	63.1	34.2	63.1	56.6	12.3	16.9	
沖縄総合事務局	47.0	46.4	52.8	45.0	43.4	49.9	47.6	45.9	61.6	47.7	47.7	-	42.5	56.1	50.6	24.0	12.3	

1) 宿泊目的割合不詳を含む。

2) 宿泊施設タイプ不詳を含む。

3) 長野県は北陸信越運輸局、福井県は中部運輸局に含まれる。

参考第19表 施設所在地(47区分及び運輸局等)、従業者数(3区分)、宿泊目的割合(2区分)別利用客室数  
並びに施設所在地(47区分及び運輸局等)、宿泊施設タイプ(6区分)別利用客室数(従業者数10人以上の施設)

施設所在地(47区分 及び運輸局等)	従業者数(3区分)、宿泊目的割合(2区分)				宿泊施設タイプ(6区分)						会社・団体の 宿泊所					
	利用客室数 1)、2)		10～29人		100人以上		旅館	リゾート ホテル	ビジネス ホテル	シティ ホテル		簡易宿所				
	観光目的の 宿泊者が 50%未満	観光目的の 宿泊者が 50%以上	1)	観光目的の 宿泊者が 50%以上	観光目的の 宿泊者が 50%未満	観光目的の 宿泊者が 50%以上										
平成30年1月	19,439,350	7,568,210	11,843,980	7,284,590	1,641,370	5,631,450	7,188,430	4,966,320	3,287,890	1,672,860	2,139,550	2,289,220	10,896,820	3,624,880	352,240	128,660
北海道	1,496,180	871,780	624,400	415,650	146,480	269,160	527,800	243,270	284,540	482,030	271,810	204,710	653,330	340,940	20,690	4,700
青森県	174,400	94,440	119,960	88,670	18,090	70,380	67,970	17,760	13,690	4,070	31,350	7,320	119,350	15,840	540	-
岩手県	252,120	79,340	172,780	101,370	15,640	85,730	122,660	38,370	25,340	2,750	48,690	36,490	126,160	33,910	6,490	380
宮城県	363,540	102,040	256,340	188,230	11,650	116,580	178,960	56,760	39,360	11,830	69,790	21,840	171,600	39,730	13,720	500
秋田県	112,110	31,010	81,090	48,930	11,270	37,650	51,210	16,490	3,250	8,720	24,990	21,840	56,920	18,480	1,950	490
山形県	179,010	60,000	119,010	71,360	28,650	42,710	81,480	24,370	3,250	6,980	19,180	6,960	97,330	19,770	490	1,540
福島県	346,980	127,630	219,350	152,480	31,750	120,720	141,510	52,980	44,160	8,830	89,460	46,170	197,020	9,550	2,650	2,120
茨城県	251,510	31,790	219,720	127,800	7,440	120,360	98,410	25,310	4,080	21,230	25,060	30,570	192,370	27,150	10	2,120
栃木県	283,140	104,930	178,210	96,820	25,230	71,590	155,650	40,660	34,520	5,850	62,900	34,580	166,780	14,760	1,230	2,830
群馬県	281,190	121,120	160,070	119,460	27,810	91,650	127,200	34,530	34,530	88,130	88,130	30,170	147,780	13,530	640	950
埼玉県	246,650	11,840	234,810	126,760	1,360	125,400	91,020	6,660	84,360	25,060	6,330	4,900	205,650	29,730	40	-
千葉県	862,400	482,060	380,340	201,340	53,070	148,270	170,150	490,910	335,860	155,050	33,540	379,160	275,600	162,960	6,010	5,060
東京都	2,842,080	913,240	1,913,300	900,320	191,070	702,150	176,880	1,007,590	462,310	47,090	26,600	47,090	1,680,840	957,230	109,350	20,760
神奈川県	819,260	291,420	527,840	295,990	81,610	214,380	297,420	212,800	125,180	100,660	52,570	77,930	469,200	184,480	17,260	17,820
新潟県	364,920	130,270	234,650	158,810	26,400	117,540	88,520	38,570	65,320	23,260	66,440	66,490	198,210	30,990	1,750	1,050
富山県	133,870	27,550	106,320	57,250	6,330	50,910	19,370	13,690	1,850	11,840	17,090	5,910	91,240	18,390	140	1,100
石川県	294,270	145,210	149,060	120,720	44,140	76,570	124,610	60,950	48,940	7,920	47,140	12,420	200,790	32,930	750	240
福井県	111,090	32,860	78,220	39,540	5,500	34,040	61,870	9,680	9,190	490	23,240	6,470	71,810	8,690	510	370
山梨県	203,410	121,250	82,150	78,270	29,300	48,970	94,820	32,380	30,320	810	55,330	49,300	86,900	5,510	4,570	1,800
長野県	536,930	290,750	246,180	121,050	28,000	130,050	213,780	111,100	95,770	15,330	117,700	150,290	228,430	31,800	3,170	5,540
岐阜県	185,170	122,380	62,790	59,600	32,380	27,230	84,520	41,050	38,160	2,890	49,620	42,360	64,260	20,650	2,290	5,830
静岡県	773,290	321,360	451,940	320,830	70,150	250,680	325,950	166,850	159,100	42,150	153,120	145,960	406,660	52,040	3,560	12,540
愛知県	844,290	131,660	712,630	440,950	22,180	418,770	289,600	113,740	17,620	96,120	33,080	21,950	561,070	192,980	27,670	7,540
三重県	312,210	107,840	204,370	133,070	15,210	117,860	130,770	50,820	48,370	6,560	50,140	44,060	200,260	15,920	240	1,590
滋賀県	131,030	60,710	70,320	52,760	12,380	40,380	44,960	33,310	29,950	3,370	20,630	19,510	70,090	18,150	1,390	2,390
京都府	576,430	438,140	138,290	159,910	103,540	56,370	221,520	139,590	195,000	3,370	57,670	16,410	257,730	210,470	28,340	5,820
大阪府	1,488,450	602,920	885,540	510,170	156,510	353,660	531,800	286,490	201,090	245,390	14,500	94,200	872,220	474,260	29,730	3,550
兵庫県	474,190	200,470	273,720	179,230	25,470	153,750	147,250	94,500	147,700	122,250	84,730	60,310	235,480	83,750	3,220	6,690
奈良県	61,700	55,700	6,000	21,070	16,180	4,890	24,750	11,110	15,880	15,880	11,020	8,870	25,990	15,070	690	50
和歌山県	141,980	80,180	61,810	61,290	19,120	42,170	41,290	33,110	39,400	6,090	46,500	20,800	63,090	8,440	790	1,000
鳥取県	95,100	26,740	68,370	41,300	8,250	33,050	43,850	26,330	9,950	960	23,200	3,970	47,810	17,790	530	0
島根県	111,970	30,150	81,830	60,700	7,960	52,740	44,680	15,590	6,600	6,600	23,200	920	76,920	9,630	0	1,300
岡山県	239,270	29,220	210,050	127,210	7,780	119,430	90,150	78,120	21,910	9,410	15,310	6,270	176,910	34,060	6,590	1,120
広島県	391,770	57,230	334,540	161,770	12,500	149,270	134,410	111,200	95,600	21,530	74,070	18,940	252,750	86,010	18,380	1,130
山口県	160,930	42,290	118,640	85,030	8,240	76,790	54,460	30,670	23,790	10,260	25,970	4,790	110,600	18,310	980	280
徳島県	63,420	16,380	47,040	31,700	2,750	28,960	23,090	18,080	8,630	8,630	5,320	5,500	45,600	6,310	170	510
香川県	128,430	36,430	92,000	49,820	6,230	43,590	51,630	16,440	26,980	13,760	16,410	16,380	71,260	22,580	1,750	30
愛媛県	177,030	34,300	142,730	78,470	4,300	74,090	66,800	17,700	49,110	12,210	19,540	28,030	113,890	29,600	1,560	1,870
高知県	101,070	27,950	73,120	57,500	5,460	52,020	20,870	11,070	22,700	10,020	10,250	6,140	66,370	16,290	2,010	-
福岡県	751,750	120,860	630,880	334,060	43,480	290,570	280,540	47,660	232,880	137,150	12,910	33,750	546,620	141,310	13,130	4,020
佐賀県	108,000	35,670	72,320	55,290	8,660	46,630	43,870	20,550	23,320	2,380	26,750	8,860	67,430	4,530	310	120
長崎県	244,070	87,320	156,750	86,910	12,520	74,390	112,080	44,530	550	2,380	25,720	45,530	145,550	23,420	2,420	1,420
熊本県	331,320	87,130	244,190	119,430	25,320	94,110	179,980	31,910	14,510	17,400	38,800	32,380	230,740	21,890	6,490	1,020
大分県	261,270	119,090	142,180	119,400	33,920	85,130	48,560	44,630	44,040	7,430	63,110	48,120	137,810	10,850	800	570
宮崎県	164,130	42,360	117,540	69,310	7,260	59,190	70,680	24,140	23,080	1,060	103,860	23,620	115,260	14,160	800	20
鹿児島県	334,220	110,330	223,890	133,330	19,620	112,990	137,890	106,990	59,110	3,200	44,570	33,110	215,470	40,430	540	100
沖縄県	631,390	512,870	117,420	193,030	109,090	82,840	171,690	137,110	266,670	266,670	1,220	347,180	236,260	39,600	5,580	770
北海道運輸局	1,496,180	871,780	624,400	415,650	146,480	269,160	527,800	243,270	284,540	482,030	271,810	204,710	653,330	340,940	20,690	4,700
東北運輸局	1,428,560	454,470	968,520	591,030	117,050	473,980	643,800	204,630	439,170	132,790	316,980	123,480	814,380	137,280	25,840	5,030
関東運輸局	5,789,640	2,077,650	3,696,460	1,946,760	416,890	1,522,740	1,968,840	557,670	1,402,740	1,103,990	770,960	607,440	3,225,130	1,395,350	139,310	51,340
北陸信越運輸局	1,329,990	593,760	736,220	448,580	158,880	339,950	518,860	282,910	203,950	58,360	248,360	235,100	718,670	114,110	5,810	7,940
中部運輸局	2,226,050	716,100	1,509,950	993,990	145,410	848,580	892,710	339,350	191,140	148,210	309,200	260,820	1,303,470	290,280	34,270	27,870
近畿運輸局	2,873,780	1,435,620	1,438,670	984,430	333,190	651,240	1,011,580	507,440	877,780	280,300	235,040	220,100	1,524,600	810,130	64,050	18,510
中国運輸局	999,050	185,620	813,420	476,020	44,730	431,290	275,390	135,490	92,150	106,740	103,860	34,900	664,970	165,810	26,680	2,820
四国運輸局	469,940	115,050	354,890	217,500	18,550	198,650	113,450	90,060	47,270	42,780	60,020	30,100	297,120	74,780	5,500	2,420
九州運輸局	2,194,760	602,780	1,587,040	917,370	150,790	763,000	923,230									





参考第2-1表 施設所在地(47区分及び運輸局等)、宿泊目的割合(2区分)、居住地(2区分)別延べ宿泊者数(従業者数10人以上の施設)  
(人泊)

施設所在地(47区分 及び運輸局等)	延べ 宿泊者数 (1、2)				宿泊目的割合(2区分) <sup>1)</sup> 居住地(2区分) <sup>2)</sup>				観光目的の宿泊者が50%未満			
	県内 (1)		県外 (1)		県内 (2)		県外 (2)		県内		県外	
	延べ				観光目的の宿泊者が50%以上				観光目的の宿泊者が50%未満			
	1)	2)	1)	2)	1)	2)	1)	2)	1)	2)	1)	2)
平成30年1月	30,950,500	6,409,740	23,149,790	16,037,170	3,137,300	12,088,890	14,871,300	3,268,960	11,042,830			
北海道	2,635,240	911,480	1,625,660	1,793,260	515,660	1,194,880	841,980	395,820	430,780			
青森県	236,870	68,000	152,570	98,500	28,660	60,130	38,370	39,340	92,440			
岩手県	382,900	134,600	248,110	179,740	72,730	106,820	203,160	61,870	141,290			
宮城県	549,260	183,290	342,260	236,840	123,970	95,650	304,140	58,070	239,580			
秋田県	167,190	58,270	95,640	68,880	25,150	38,340	33,110	33,110	57,300			
山形県	299,960	91,800	194,620	158,340	57,350	87,440	141,640	34,450	107,190			
福島県	593,710	178,940	388,190	338,270	113,410	222,150	255,450	65,520	166,050			
茨城県	327,750	78,720	236,010	178,850	24,810	52,420	248,920	53,920	183,590			
栃木県	486,800	102,350	358,260	269,550	56,800	187,530	217,250	45,550	170,720			
群馬県	505,520	103,880	382,490	321,850	59,380	255,480	183,690	44,510	127,020			
埼玉県	298,680	72,780	203,430	25,470	12,840	10,210	273,210	59,940	193,220			
千葉県	1,614,260	212,520	1,248,590	1,114,260	134,140	840,690	500,010	78,380	407,900			
東京都	4,021,050	765,700	3,035,130	1,477,700	244,480	1,145,440	2,524,100	521,220	1,889,690			
神奈川県	1,220,420	303,080	883,120	579,490	151,610	415,970	640,930	151,480	467,150			
新潟県	611,210	172,990	387,870	348,290	94,060	211,290	262,920	78,930	176,580			
富山県	199,940	53,310	141,360	73,130	35,060	38,080	128,800	18,260	103,290			
石川県	479,680	84,840	378,510	290,920	63,790	220,380	188,760	21,050	158,130			
福井県	193,710	42,040	139,440	94,550	29,970	63,020	99,160	12,070	76,420			
山梨県	375,160	44,800	306,270	274,110	30,730	226,380	101,050	14,080	79,890			
長野県	1,087,850	188,180	877,480	791,600	114,400	657,430	296,250	73,780	220,050			
岐阜県	366,040	57,870	292,940	283,060	39,700	228,950	82,990	18,160	64,000			
静岡県	1,360,670	269,600	1,061,080	816,100	131,680	662,200	544,570	137,910	398,880			
愛知県	1,136,700	313,560	745,260	244,910	109,230	127,150	891,790	204,330	618,110			
三重県	506,080	78,100	397,730	289,450	34,240	204,960	236,640	43,870	192,770			
滋賀県	228,630	41,900	182,090	143,390	28,650	114,530	85,240	67,560	67,560			
京都府	991,950	85,180	879,380	816,100	64,270	736,830	175,850	20,910	142,550			
大阪府	2,372,420	313,500	1,946,020	1,446,610	121,230	938,680	1,225,810	192,270	1,007,330			
兵庫県	811,060	205,220	595,030	470,510	140,210	322,210	340,560	65,000	272,820			
奈良県	103,510	10,330	93,180	96,020	9,190	86,830	7,490	1,130	6,360			
和歌山県	260,460	35,000	211,780	187,820	24,970	152,480	72,640	10,030	59,300			
鳥取県	147,830	30,120	117,160	65,410	12,710	52,160	82,420	17,420	65,010			
島根県	157,750	35,700	120,650	61,220	11,440	49,210	96,530	24,260	71,440			
岡山県	314,420	58,090	243,430	61,740	14,110	45,570	252,680	43,980	197,850			
広島県	535,750	120,900	398,470	106,360	29,940	76,420	429,390	90,960	322,050			
山口県	230,990	52,800	150,580	90,440	25,500	64,940	140,550	27,310	85,640			
徳島県	90,900	10,860	72,920	35,910	4,100	24,700	54,990	6,770	48,230			
香川県	202,610	23,360	165,740	87,190	9,760	75,260	115,420	13,600	90,480			
愛媛県	247,870	48,740	187,260	73,560	10,530	62,490	174,310	38,210	124,770			
高知県	139,580	30,040	92,230	53,250	9,060	31,710	86,330	20,980	60,520			
福岡県	1,066,390	197,800	834,120	235,190	62,480	144,080	831,200	135,320	690,040			
佐賀県	177,230	24,670	150,380	87,630	12,650	74,980	89,590	12,020	75,400			
長崎県	369,850	65,720	285,180	171,100	27,520	139,070	198,760	38,200	146,100			
熊本県	471,590	95,870	368,360	183,540	34,890	147,000	288,050	60,970	221,370			
大分県	468,670	63,280	384,240	299,850	31,110	261,300	168,820	32,170	122,940			
宮崎県	241,950	59,620	180,550	92,610	22,020	70,050	138,260	35,730	101,270			
鹿児島県	486,940	127,630	357,110	211,790	50,560	161,230	273,910	77,070	195,880			
沖縄県	1,175,450	102,690	1,011,890	1,032,830	76,530	904,170	1,40,430	25,780	105,910			

運輸局等(再掲)<sup>3)</sup>

北海道運輸局	2,635,240	911,480	1,625,660	1,793,260	515,660	1,194,880	841,980	395,820	430,780
東北運輸局	2,229,910	714,900	1,421,400	1,080,570	421,280	610,530	1,141,060	292,380	803,830
関東運輸局	8,849,650	1,683,850	6,653,310	4,141,240	714,990	3,134,130	4,689,160	969,060	3,519,180
北陸信越運輸局	2,378,680	499,320	1,785,210	1,503,950	307,310	1,127,170	874,730	192,010	658,050
中部運輸局	3,563,210	761,160	2,636,450	1,708,070	344,820	1,286,270	1,855,140	416,340	1,350,170
近畿運輸局	4,768,030	691,130	3,907,480	2,860,460	388,530	2,351,560	1,907,580	302,600	1,555,930
中国運輸局	1,386,740	297,620	1,030,290	385,170	93,700	288,300	1,001,570	203,920	741,990
四国運輸局	680,970	113,010	518,160	249,910	33,450	194,160	431,060	79,560	324,000
九州運輸局	3,282,620	634,570	2,559,940	1,281,720	241,240	997,710	1,988,580	391,480	1,553,010
沖縄総合事務局	1,175,450	102,690	1,011,890	1,032,830	76,530	904,170	1,40,430	25,780	105,910

1) 宿泊目的割合不詳を含む。  
 2) 居住地不詳を含む。  
 3) 長野県は北陸信越運輸局、福井県は中部運輸局に含まれる。

参考第2表 施設所在地(47区分及び運輸局等)、宿泊施設タイプ(6区分)、居住地(2区分) 別延べ宿泊者数(従業者数10人以上の施設)

Table with columns for 施設所在地(47区分及び運輸局等), 延べ宿泊者数(1,2), 旅籠, リゾートホテル, テンテスコホテル, シニアホテル, 簡易宿所, 会社・団体の宿泊所. Rows include 平成20年1月, 北海道, 青森県, 岩手県, etc.

1) 延べ宿泊者数(1,2)は、宿泊施設タイプを詳し

2) 居住地不詳を含む

3) 長野県は北陸信越運輸局、福井県は中部運輸局に含まれる。

参考 1 調査票の回収状況

(施設)

施設所在地(47区分)	従業者数(3区分)												合計	
	0～4人		5～9人		10～29人		30～99人		100人以上		母集団 施設数	回収 施設数	母集団 施設数	回収 施設数
	母集団 施設数	回収 施設数	母集団 施設数	回収 施設数	母集団 施設数	回収 施設数	母集団 施設数	回収 施設数	母集団 施設数	回収 施設数				
施設所在地 計	31,410	1,704	6,997	1,151	7,002	3,826	4,018	2,768	1,029	727	50,456	10,176	565	
北海道	1,463	77	379	59	369	219	234	163	77	47	2,522	515	163	
青森県	282	20	70	17	103	73	50	44	9	9	515	10	198	
岩手県	370	24	96	22	124	80	80	63	9	18	679	663	183	
宮城県	306	21	118	16	140	75	78	53	21	6	542	880	192	
秋田県	285	22	81	18	113	80	69	50	11	10	1,851	317	146	
山形県	491	25	166	23	143	84	101	63	23	16	641	232	201	
福島県	1,232	80	261	40	234	118	56	76	13	9	1,161	201	104	
茨城県	315	18	139	20	119	88	116	69	88	7	1,034	333	272	
栃木県	699	38	165	21	168	88	88	55	13	36	1,281	500	316	
群馬県	613	37	180	33	140	69	88	76	20	18	1,867	338	111	
埼玉県	124	4	65	11	76	43	58	38	10	4	416	157	135	
千葉県	743	35	203	33	173	87	110	81	52	14	828	187	573	
東京都	662	35	195	29	434	226	195	137	98	73	1,584	500	316	
神奈川県	594	29	260	36	248	121	144	101	41	29	1,287	338	111	
新潟県	1,247	67	272	41	215	125	113	87	20	18	1,867	416	157	
富山県	198	11	84	13	72	42	55	41	7	4	416	157	135	
石川県	328	23	81	15	96	55	86	50	24	5	828	187	573	
福井県	581	39	126	19	65	35	50	37	6	6	1,373	476	268	
山梨県	976	41	170	25	130	61	81	48	16	12	4,178	972	183	
長野県	3,120	175	476	81	374	178	185	125	23	14	2,383	869	198	
岐阜県	610	38	151	32	119	52	75	48	17	13	1,181	529	135	
静岡県	1,348	82	391	48	358	176	237	136	49	34	2,383	476	268	
愛知県	338	20	153	29	232	119	116	81	119	15	1,181	198	135	
三重県	771	31	153	26	141	68	92	58	24	15	1,870	307	244	
滋賀県	292	19	88	15	85	52	49	37	35	25	1,870	244	298	
京都府	1,232	41	220	31	257	119	126	91	59	40	1,349	454	103	
大阪府	499	14	101	14	182	102	111	74	55	38	454	143	143	
兵庫県	744	32	221	35	209	115	120	78	23	5	675	91	129	
奈良県	265	14	88	20	67	41	29	23	5	9	449	144	202	
和歌山県	424	27	94	25	99	56	43	26	15	3	530	144	146	
鳥取県	288	15	66	13	47	27	43	33	5	3	651	202	146	
島根県	300	16	89	17	98	63	39	30	4	3	452	89	97	
岡山県	415	31	77	17	94	53	53	35	12	14	774	202	146	
広島県	405	28	122	25	144	71	82	64	21	11	452	89	97	
山口県	222	15	69	17	94	63	54	40	13	9	518	120	122	
徳島県	366	24	69	7	50	31	30	24	3	3	479	97	120	
香川県	313	14	60	12	61	36	36	26	9	9	666	234	82	
愛媛県	430	21	99	12	78	45	46	31	13	11	670	122	234	
高知県	505	31	70	11	59	50	28	24	8	6	776	322	82	
福岡県	352	17	121	22	168	97	105	76	30	22	1,739	254	245	
佐賀県	146	9	63	9	73	40	34	19	6	5	322	198	114	
長崎県	1,430	92	104	25	112	77	74	49	19	11	1,027	245	198	
熊本県	590	45	147	29	174	97	104	66	12	8	1,095	114	259	
大分県	694	39	175	26	139	65	78	60	9	8	538	114	259	
宮崎県	346	27	80	11	68	42	38	29	6	5	1,414	232	232	
鹿児島県	1,015	61	176	39	120	82	87	64	16	13	2,872	47	232	
沖縄県	2,441	80	163	12	138	70	83	47	47	23	2,872	47	232	

参考2 主要項目別標準誤差率

(%)

施設所在地(47区分)	延べ 宿泊者数		従業者数				宿泊目的割合		居住地		うち 外国人延べ 宿泊者数	
			0~4人	5~9人	10~29人	30~99人	100人以上	観光目的の 宿泊者が 50%以上	観光目的の 宿泊者が 50%未満	県内		県外
	0~4人	5~9人	10~29人	30~99人	100人以上	観光目的の 宿泊者が 50%以上	観光目的の 宿泊者が 50%未満	県内	県外			
施設所在地 計	6.10	5.30	1.41	1.16	2.32	1.02	24.32	1.51	1.09	2.09		
北海道	3.90	22.72	5.55	4.13	7.14	4.10	40.95	5.78	4.84	5.28		
青森県	13.68	73.29	25.16	3.48	11.35	15.13	64.63	10.23	16.68	7.96		
岩手県	3.40	16.24	18.60	7.28	4.76	3.75	29.68	3.90	3.99	7.22		
宮城県	7.11	41.39	70.21	6.40	3.53	8.76	30.16	5.41	9.92	11.77		
秋田県	5.07	30.19	27.29	9.32	6.75	5.15	82.58	6.40	5.73	9.30		
山形県	7.42	29.53	57.07	6.96	3.70	7.78	154.62	7.26	9.74	13.86		
福島県	5.34	19.29	27.95	7.03	10.74	4.50	38.87	6.02	6.63	15.19		
茨城県	4.85	27.92	21.67	8.14	5.41	5.30	50.43	6.23	5.78	17.39		
栃木県	5.02	22.37	19.22	9.17	17.98	5.18	31.03	8.31	5.43	16.35		
群馬県	4.30	15.07	12.56	10.26	6.15	4.34	185.23	6.65	4.98	15.97		
埼玉県	7.47	32.80	104.39	7.42	7.05	7.91	51.61	9.16	9.30	20.70		
千葉県	6.20	43.44	42.06	10.46	8.81	6.39	68.33	6.43	7.45	10.77		
東京都	3.02	27.32	27.33	3.82	6.55	3.08	66.35	5.99	3.04	4.51		
神奈川県	4.37	15.30	20.42	17.37	8.10	3.99	42.64	5.93	4.01	6.69		
新潟県	6.99	40.67	48.57	7.41	9.29	4.51	82.38	4.56	5.58	15.77		
富山県	7.81	33.56	75.32	15.52	11.75	7.85	169.94	7.36	8.62	18.17		
石川県	8.20	44.27	39.44	12.66	9.06	9.01	65.78	9.86	8.79	18.61		
福井県	5.21	43.02	18.55	9.20	6.58	5.40	158.39	10.73	5.91	11.65		
山梨県	4.48	12.60	15.43	6.55	4.22	4.54	182.51	6.05	5.31	13.78		
長野県	6.13	36.82	36.68	11.82	6.71	6.31	55.39	8.52	6.32	13.00		
岐阜県	4.02	31.07	22.23	5.73	3.93	4.17	79.95	6.33	4.29	14.90		
静岡県	3.97	26.08	23.59	6.64	4.45	4.14	63.56	5.25	5.03	9.00		
愛知県	8.99	56.37	27.14	8.20	4.99	10.43	77.80	11.62	9.65	20.13		
三重県	4.84	37.74	35.03	8.74	7.74	4.90	159.91	7.28	5.17	13.61		
滋賀県	4.65	30.15	28.02	9.78	8.56	4.69	94.53	6.80	4.96	6.27		
京都府	4.06	33.36	22.58	5.83	8.81	4.12	14.15	8.91	4.50	5.99		
大阪府	4.42	19.99	24.75	8.56	7.65	4.61	70.20	5.36	4.98	10.77		
兵庫県	9.64	33.43	71.48	16.32	11.92	8.40	82.63	8.66	9.70	17.55		
奈良県	8.24	28.39	22.87	12.27	11.84	20.23	133.41	11.52	8.76	16.11		
和歌山県	7.39	36.69	31.04	12.16	6.85	5.31	87.08	11.58	7.39	14.53		
鳥取県	5.51	42.80	24.94	9.25	7.02	5.58	67.98	9.99	5.61	10.74		
岡山県	8.69	39.91	45.83	12.13	10.33	19.89	8.81	8.20	9.89	15.94		
広島県	5.78	26.49	28.88	10.11	11.65	5.95	62.92	7.88	6.20	13.62		
山口県	5.41	40.87	30.47	8.19	5.83	4.09	79.71	5.26	6.89	23.76		
徳島県	10.43	33.22	45.19	20.94	7.76	10.60	134.49	16.31	11.12	19.77		
香川県	6.70	46.99	27.84	13.94	6.75	6.73	0.00	14.31	7.46	14.81		
愛媛県	8.12	63.06	37.89	12.13	10.15	6.09	8.78	13.53	8.00	13.55		
高知県	6.89	38.27	78.85	6.34	3.99	7.17	0.00	8.99	8.41	13.30		
福岡県	4.13	28.15	25.23	7.12	6.29	4.22	68.60	5.45	4.62	6.88		
佐賀県	9.72	76.93	62.17	16.21	13.25	14.05	190.52	10.57	10.38	14.46		
長崎県	6.21	25.69	6.21	6.90	8.57	19.99	6.37	7.83	6.96	12.59		
熊本県	7.72	20.54	73.81	7.92	7.43	7.95	51.43	10.14	7.75	12.19		
大分県	7.69	32.32	52.96	10.95	4.44	7.81	83.06	10.09	8.19	9.27		
宮崎県	7.65	31.01	38.77	11.07	6.56	8.42	33.76	7.66	9.29	15.42		
鹿児島県	3.93	21.42	16.08	7.77	6.26	4.14	59.39	5.19	4.33	9.67		
沖縄県	5.38	23.16	36.63	8.41	7.33	7.55	190.22	12.28	6.13	11.16		

参考3 宿泊旅行統計調査（平成30年1月）調査票

第1号様式



政府統計

**国土交通省  
観光庁**

平成30年2月13日までに報告  
いただきますようお願いいたします

宿泊施設コード

**秘 宿泊旅行統計調査 調査票 (平成30年1月)**

調査票送付先

部署名・ご担当者名までご記入ください。  
誤り・変更があれば訂正してください。

電話番号 ( )
FAX番号 ( )

<p><b>問1. 貴宿泊施設名</b> 名称が異なっている場合は、訂正してください。</p>					
<p><b>問2. 宿泊施設所在地</b> 所在地が異なっている場合は、訂正してください。</p>					
<p><b>問3. 宿泊施設のタイプ</b> あらかじめプリントされている場合、誤りがあれば訂正してください。 最も当てはまると考えられる番号一つに○を付けてください。</p>	<p>1. 旅館 2. リゾートホテル 3. ビジネスホテル 4. シティホテル 5. 簡易宿所 6. 会社・団体の宿泊所</p>				
<p><b>問4. 客室数及び収容人数</b> <b>(平成30年1月1日現在)</b> あらかじめプリントされている場合、誤りがあれば訂正してください。 貴宿泊施設における客室数及び通常の営業時に想定している収容人数を記入してください。</p>	<table border="1" style="width: 100%; border-collapse: collapse;"> <tr> <td style="width: 25%; text-align: center;">(A) 客室数</td> <td style="width: 25%; text-align: center;">室</td> <td style="width: 25%; text-align: center;">(B) 収容人数</td> <td style="width: 25%; text-align: center;">名</td> </tr> </table>	(A) 客室数	室	(B) 収容人数	名
(A) 客室数	室	(B) 収容人数	名		
<p><b>問5. 従業者数</b> <b>(平成30年1月1日現在)</b> あらかじめプリントされている場合、誤りがあれば訂正してください。 貴宿泊施設で就業している<b>すべての人</b>(臨時雇用者、他からの派遣、出向を含む)を記入してください。</p>	名				

問6. 最近1年間に訪れた宿泊者の宿泊目的を延べ人数で見たとおおよその割合（例えば、70%、30%）でお答えください。あらかじめプリントされている場合、誤りがあれば訂正してください。

A. 観光レクリエーション	B. 出張・業務	合 計
%	%	100%

第1面

問7. 平成30年1月の宿泊者の延べ人数及び実人数は何人でしたか。  
 そのうち、外国人宿泊者の延べ人数及び実人数は何人でしたか。  
 また今月の、宿泊で利用した利用客室数は何室でしたか。

<b>宿泊者数</b> <small>各日の全宿泊者数を月間で足し合わせた数を記入してください。子供や乳幼児も1人としてカウントしてください。</small> <small>施設に宿泊した実際の人数を月間で足し合わせた数を記入してください。子供や乳幼児も1人としてカウントしてください。</small>	延べ人数	(A1)	人
	実人数	(A2)	人
<b>うち外国人宿泊者数</b> <small>日本国内に住所を有しない宿泊者を記入して下さい。日本国内の住所の有無による回答が困難であれば日本国籍を有しない宿泊者を記入してください。</small>	延べ人数	(A3)	人
	実人数	(A4)	人
<b>利用客室数</b> <small>各日の宿泊者が利用した客室数を月間で足し合わせた延べの客室数を記入してください。宿泊をしない利用は含みません。</small> <small>利用客室数の記入が難しい場合は、おおよその客室稼働率(%)を記入してください。</small>		(A5)	室
			または %

なしの場合は「0」と必ずご記入ください。

**客室稼働率(%)でお答えになった場合は右欄にチェックを入れてください**

問8. 問7の延べ宿泊者数について、宿泊者の居住地別内訳(県内か県外か)の人数をご記入ください。

延べ宿泊者数	県内外の合計が問7の(A1)の人数と一致 または 100%	
	県内(1)	人 または %
	県外(2) (国外を含む)	人 または %

県内外別の人数の記入が難しい場合は、**おおよその割合**(例えば、県内30%、県外70%)を記入してください。

**%でお答えになった場合は右欄にチェックを入れてください**

調査対象期間中にご回答内容に大きな変動が生じるような事情がある場合は、その旨ご記入ください。

( ) からのお客様が大きく [増加・減少] した。  
 [キャンペーン・会議やイベントの開催・天候の変化・天災や事故・その他] による変動と考えられる。  
 具体的に記入してください。

調査項目は以上です。ご協力ありがとうございました。

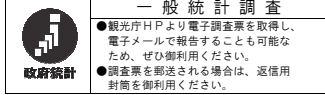

国土交通省  
観光庁

平成30年2月13日までに報告  
いただきますようお願いいたします

宿泊施設コード

--	--	--	--	--	--	--	--

秘 宿泊旅行統計調査 調査票(平成30年1月)

調査票送付先

電話番号 ( )	FAX番号 ( )

部署名・ご担当者名までご記入ください。  
誤り・変更があれば訂正してください。

問1. 貴宿泊施設名 名称が異なっている場合は、訂正してください。			
問2. 宿泊施設所在地 市区町村が異なっている場合は、訂正してください。			
問3. 宿泊施設のタイプ あらかじめプリントされている場合、誤りがあれば訂正してください。 最も当てはまると思われる番号一つに○を付けてください。	1. 旅館 2. リゾートホテル 3. ビジネスホテル 4. シティホテル 5. 簡易宿所 6. 会社・団体の宿泊所		
問4. 客室数及び収容人数 (平成30年1月1日現在) あらかじめプリントされている場合、誤りがあれば訂正してください。 貴宿泊施設における客室数及び通常の営業時に想定している収容人数を記入してください。	(A) 客室数		(B) 収容人数
問5. 従業者数(平成30年1月1日現在) あらかじめプリントされている場合、誤りがあれば訂正してください。 貴宿泊施設で就業しているすべての人(臨時雇用者、他からの派遣、出向を含む)を記入してください。			

問6. 最近1年間に訪れた宿泊者の宿泊目的を延べ人数で見たとおおよその割合(例えば、70%、30%)でお答えください。あらかじめプリントされている場合、誤りがあれば訂正してください。

A. 観光レクリエーション	B. 出張・業務	合計
%	%	100%

問7. 平成30年1月の宿泊者の延べ人数及び実人数は何人でしたか。  
そのうち、外国人宿泊者の延べ人数及び実人数は何人でしたか。  
また今月の、宿泊で利用した利用客室数は何室でしたか。

宿泊者数 各日の全宿泊者数を月間で足し合わせた数を記入してください。 子供や乳幼児も1人としてカウントしてください。	延べ人数	(A1)	人
	実人数	(A2)	人
うち外国人宿泊者数 日本国内に住所を有しない宿泊者を記入して下さい。日本国内の住所の有無による回答が困難であれば日本国籍を有しない宿泊者を記入してください。	延べ人数	(A3)	人
	実人数	(A4)	人
利用客室数(または客室稼働率) 各日の宿泊で利用した客室数を月間で足し合わせた延べの客室数を記入してください。宿泊をしない利用は含みません。 利用客室数の記入が難しい場合は、おおよその客室稼働率を%で記入してください。	(A5)		室 または %

なしの場合は「0」と必ずご記入ください。

客室稼働率を%でお答えになった場合は右欄にチェックを入れてください



問8. 問7の延べ宿泊者数について、宿泊者の居住地別内訳（県内か県外か）の人数をご記入ください。

延べ宿泊者数		県内外の合計が問7の(A1)の人数と一致 または 100%	
県内 (1)	人	または	%
県外 (2) (国外を含む)	人	または	%

県内外別の人数の記入が難しい場合は、**おおよその割合**（例えば、県内 30%、県外 70%）を記入してください。

**%でお答えになった場合は右欄にチェックを入れてください**

問9. 問7の外国人延べ宿泊者数について、国籍（出身地）を、以下の国及び地域別に人数をご記入ください。該当者なしの場合は空白でも構いません。

外国人延べ宿泊者数		国籍別の合計が問7の(A3)の人数と一致 または 100%	
韓国 (1)	人	または	%
中国 (2)	人	または	%
香港 (3)	人	または	%
台湾 (4)	人	または	%
アメリカ (5)	人	または	%
カナダ (6)	人	または	%
イギリス (7)	人	または	%
ドイツ (8)	人	または	%
フランス (9)	人	または	%
ロシア (10)	人	または	%
シンガポール (11)	人	または	%
タイ (12)	人	または	%
マレーシア (13)	人	または	%
インド (14)	人	または	%
オーストラリア (15)	人	または	%
インドネシア (16)	人	または	%
ベトナム (17)	人	または	%
フィリピン (18)	人	または	%
イタリア (19)	人	または	%
スペイン (20)	人	または	%
その他 (21)	人	または	%

国籍(出身地)別の人数の記入が難しい場合は、**おおよその割合**（例えば、韓国 30%、台湾 50%、アメリカ 10%、その他 10%）を記入してください。

**%でお答えになった場合は右欄にチェックを入れてください**

調査対象期間中にご回答内容に大きな変動が生じるような事情（例えばキャンペーン、会議やイベントの開催、天候の変化、天災・事故等）がある場合は、その旨具体的にご記入ください。

調査項目は以上です。ご協力ありがとうございました。

宿泊旅行統計調査 調査票（平成 30 年 1 月）

**一般統計調査**

●観光庁HPより電子調査票を取得し、電子メールで報告することも可能なため、ぜひ御利用ください。  
●調査票を郵送される場合は、返信用封筒を御利用ください。

国土交通省  
観光庁

平成30年2月13日までに報告  
いただきますようお願いいたします

宿泊施設コード

**秘 宿泊旅行統計調査 調査票(平成30年1月)**

調査票送付先

部署名・ご担当者名までご記入ください。  
誤り・変更があれば訂正してください。

電話番号 ( ) FAX 番号 ( )

問1. 貴宿泊施設名 名称が異なっている場合は、訂正してください。				
問2. 宿泊施設所在地 市区町村が異なっている場合は、訂正してください。				
問3. 宿泊施設のタイプ あらかじめプリントされている場合、誤りがあれば訂正してください。 最も当てはまると考えられる番号一つに○を付けてください。	1. 旅館 2. リゾートホテル 3. ビジネスホテル 4. シティホテル 5. 簡易宿所 6. 会社・団体の宿泊所			
問4. 客室数及び収容人数 (平成30年1月1日現在) あらかじめプリントされている場合、誤りがあれば訂正してください。 貴宿泊施設における客室数及び通常の営業時に想定している収容人数を記入してください。	(A) 客室数	室	(B) 収容人数	名
問5. 従業者数(平成30年1月1日現在) あらかじめプリントされている場合、誤りがあれば訂正してください。 貴宿泊施設で就業しているすべての人(臨時雇用者、他からの派遣、出向を含む)を記入してください。				名

問6. 最近1年間に訪れた宿泊者の宿泊目的を延べ人数で見たとおおよその割合(例えば、70%、30%)でお答えください。あらかじめプリントされている場合、誤りがあれば訂正してください。

A. 観光レクリエーション	B. 出張・業務	合計
%	%	100%

問7. 平成30年1月の宿泊者の延べ人数及び実人数は何人でしたか。  
そのうち、外国人宿泊者の延べ人数及び実人数は何人でしたか。  
また今月の、宿泊で利用した利用客室数は何室でしたか。

宿泊者数 各日の全宿泊者数を月間で足し合わせた数を記入してください。 子供や乳幼児も1人としてカウントしてください。	延べ人数	(A1)	人
	実人数	(A2)	人
うち外国人宿泊者数 日本国内に住所を有しない宿泊者を記入して下さい。 日本国内の住所の有無による回答が困難であれば日本国籍を有しない宿泊者を記入してください。	延べ人数	(A3)	人
	実人数	(A4)	人
利用客室数(または客室稼働率) 各日の宿泊で利用した客室数を月間で足し合わせた延べの客室数を記入してください。宿泊しない利用は含みません。 利用客室数の記入が難しい場合は、おおよその客室稼働率を%で記入してください。	(A5)	室	
		または	%

なしの場合は「0」と必ずご記入ください。

客室稼働率を%でお答えになった場合は右欄にチェックを入れてください

問8. 問7の外国人延べ宿泊者数について、国籍（出身地）を、以下の国及び地域別に人数をご記入ください。該当者なしの場合は空白でも構いません。

外国人延べ宿泊者数	国籍別の合計が問7の(A3)の人数と一致 または 100%
韓 国 (1)	人 または %
中 国 (2)	人 または %
香 港 (3)	人 または %
台 湾 (4)	人 または %
ア メ リ カ (5)	人 または %
カ ナ ダ (6)	人 または %
イ ギ リ ス (7)	人 または %
ド イ ツ (8)	人 または %
フ ラ ン ス (9)	人 または %
ロ シ ア (10)	人 または %
シ ン ガ ポ ー ル (11)	人 または %
タ イ (12)	人 または %
マ レ ー シ ア (13)	人 または %
イ ン ド (14)	人 または %
オ ー ス ト ラ リ ア (15)	人 または %
イ ン ド ネ シ ア (16)	人 または %
ベ ト ナ ム (17)	人 または %
フ ィ リ ピ ン (18)	人 または %
イ タ リ ア (19)	人 または %
ス ペ イ ン (20)	人 または %
そ の 他 (21)	人 または %

国籍(出身地)別の人数の記入が難しい場合は、**おおよその割合**(例えば、韓国 30%、台湾 50%、アメリカ 10%、その他 10%)を記入してください。

**%でお答えになった場合は右欄にチェックを入れてください**

調査対象期間中にご回答内容に大きな変動が生じるような事情がある場合は、その旨ご記入ください。

[ 月 日 ~ 月 日の間、休業していた(営業再開日: 月 日)]

[ 廃業した(廃業日: 月 日)]

( ) からのお客様が大きく [増加・減少] した。

[キャンペーン・会議やイベントの開催・天候の変化・天災や事故・その他] による変動と考えられる。

具体的にご記入ください。

問9. 問7の延べ宿泊者について、宿泊者の居住地別内訳（都道府県）の人数をご記入ください。  
 また、同様の内容が分かるものを別紙として添付していただいても構いません。

延べ宿泊者数	都道府県別の合計と問7の(A1)の人数と一致 または 100%	
	人	または %
北海道 (1)	人	または %
青森県 (2)	人	または %
岩手県 (3)	人	または %
宮城県 (4)	人	または %
秋田県 (5)	人	または %
山形県 (6)	人	または %
福島県 (7)	人	または %
茨城県 (8)	人	または %
栃木県 (9)	人	または %
群馬県 (10)	人	または %
埼玉県 (11)	人	または %
千葉県 (12)	人	または %
東京都 (13)	人	または %
神奈川県 (14)	人	または %
新潟県 (15)	人	または %
富山県 (16)	人	または %
石川県 (17)	人	または %
福井県 (18)	人	または %
山梨県 (19)	人	または %
長野県 (20)	人	または %
岐阜県 (21)	人	または %
静岡県 (22)	人	または %
愛知県 (23)	人	または %
三重県 (24)	人	または %

都道府県別の人数の記入が難しい場合は、**おおよその割合**(例えば、東京 50%、大阪 20%、...)を記入してください。

調査項目は次ページに続きます。

問9. の調査項目の続き。

滋賀県(25)	人	または	%
京都府(26)	人	または	%
大阪府(27)	人	または	%
兵庫県(28)	人	または	%
奈良県(29)	人	または	%
和歌山県(30)	人	または	%
鳥取県(31)	人	または	%
島根県(32)	人	または	%
岡山県(33)	人	または	%
広島県(34)	人	または	%
山口県(35)	人	または	%
徳島県(36)	人	または	%
香川県(37)	人	または	%
愛媛県(38)	人	または	%
高知県(39)	人	または	%
福岡県(40)	人	または	%
佐賀県(41)	人	または	%
長崎県(42)	人	または	%
熊本県(43)	人	または	%
大分県(44)	人	または	%
宮崎県(45)	人	または	%
鹿児島県(46)	人	または	%
沖縄県(47)	人	または	%
国外(※)(48)	人	または	%

都道府県別の人数の記入が難しい場合は、**おおよその割合**(例えば、東京50%、大阪20%、…)を記入してください。

**%でお答えになった場合は右欄にチェックを入れてください**

※延べ宿泊者数の国外の人数は、問7の外国人延べ宿泊者数(A3)に一致します。  
調査項目は以上です。ご協力ありがとうございました。



宿泊旅行統計調査報告（平成30年1月分）

---

発行 平成30年3月

編集 国土交通省観光庁観光戦略課観光経済調査室  
〒100-8918 東京都千代田区霞が関2丁目1番3号  
電話 代表 03 (5253) 8111 内線 27214、27224  
直通 03 (5253) 8325  
URL <http://www.mlit.go.jp/kankocho/>

---

