

宿泊旅行統計調査報告

(平成29年7月分)

平成29年9月

国土交通省 観光庁

遡及推計概要図

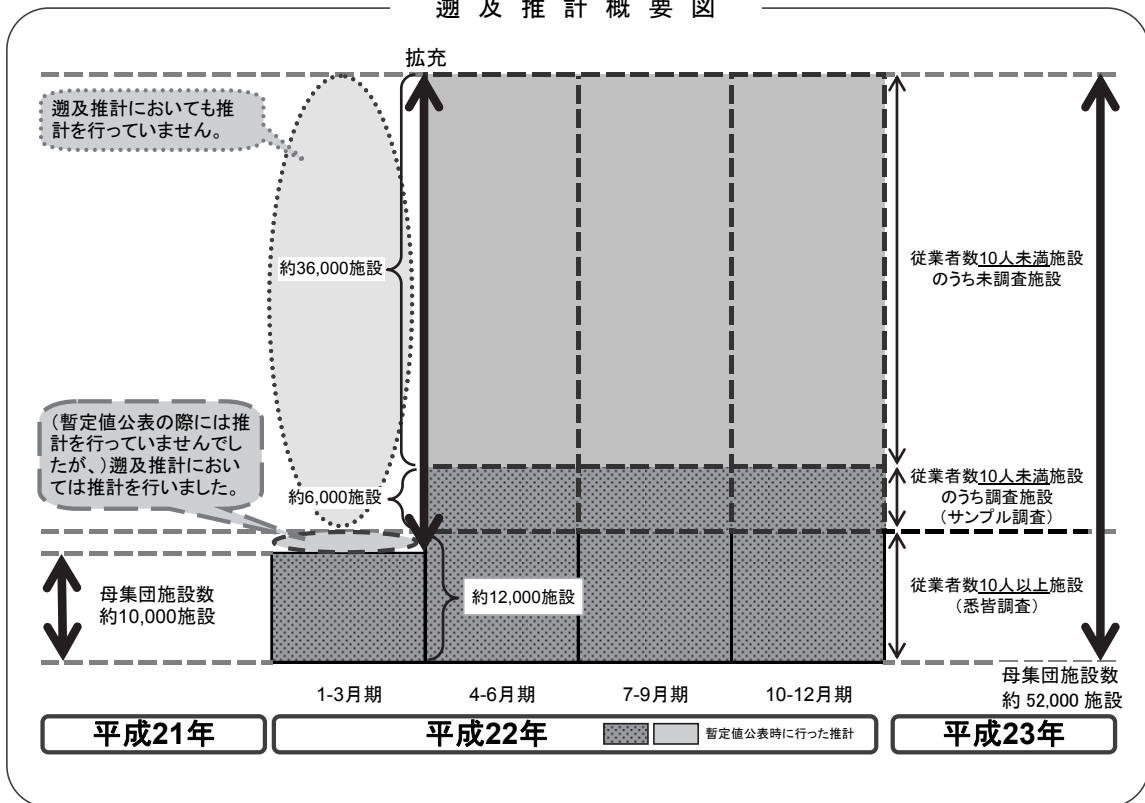

平成22年第2四半期の調査より、従業員数9人以下を含む全宿泊施設に調査対象を拡充しております。データご活用の際、経年比較する場合等にはご注意ください。

本統計表は、平成29年1月1日現在の施設を母集団として推計を行っています。

目 次

調査の概要.....	(1)
用語の解説.....	(3)
結果の概要.....	(5)

統計表

統計表を利用する上での注意	1
1－1. 都道府県別延べ宿泊者数推移表	2
1－2. 都道府県別延べ宿泊者数推移表 対前年（同月）比推移表	3
2－1. 都道府県別外国人別延べ宿泊者数推移表	4
2－2. 都道府県別外国人別延べ宿泊者数推移表 対前年（同月）比推移表	5
3. 都道府県別・宿泊施設タイプ別客室稼働率.....	6
第1表 施設所在地（47区分及び運輸局等）、従業者数（4区分）、宿泊目的割合（2区分）別施設数並びに施設所在地（47区分及び運輸局等）、宿泊施設タイプ（6区分）別施設数.....	10
第2表 施設所在地（47区分及び運輸局等）、従業者数（4区分）、宿泊目的割合（2区分）別延べ宿泊者数並びに施設所在地（47区分及び運輸局等）、宿泊目的割合（2区分）別外国人延べ宿泊者数	11
第3表 施設所在地（47区分及び運輸局等）、従業者数（4区分）、宿泊目的割合（2区分）別実宿泊者数並びに施設所在地（47区分及び運輸局等）、宿泊目的割合（2区分）別外国人実宿泊者数	12
第4表 施設所在地（47区分及び運輸局等）、宿泊施設タイプ（6区分）別延べ宿泊者数並びに施設所在地（47区分及び運輸局等）、宿泊施設タイプ（6区分）別外国人延べ宿泊者数.....	13
第5表 施設所在地（47区分及び運輸局等）、宿泊施設タイプ（6区分）別実宿泊者数並びに施設所在地（47区分及び運輸局等）、宿泊施設タイプ（6区分）別外国人実宿泊者数.....	14
第6表 施設所在地（47区分及び運輸局等）、従業者数（4区分）、宿泊目的割合（2区分）別定員稼働率並びに施設所在地（47区分及び運輸局等）、宿泊施設タイプ（6区分）別定員稼働率.....	15
第7表 施設所在地（47区分及び運輸局等）、従業者数（4区分）、宿泊目的割合（2区分）別利用客室数並びに施設所在地（47区分及び運輸局等）、宿泊施設タイプ（6区分）別利用客室数.....	16

第 8 表	施設所在地（47 区分及び運輸局等）、従業者数（4 区分）、宿泊目的割合（2 区分）別客室稼働率並びに施設所在地（47 区分及び運輸局等）、宿泊施設タイプ（6 区分）別客室稼働率.....	17
第 9 表	施設所在地（47 区分及び運輸局等）、宿泊目的割合（2 区分）、居住地（2 区分）別延べ宿泊者数.....	18
第 10 表	施設所在地（47 区分及び運輸局等）、宿泊施設タイプ（6 区分）、居住地（2 区分）別延べ宿泊者数.....	19
	〈国籍別集計〉	
参考第 1 表	施設所在地（47 区分及び運輸局等）、国籍（出身地）（21 区分）別外国人延べ宿泊者数（従業者数 10 人以上の施設）.....	20
	〈居住地別集計〉	
参考第 2 表	施設所在地（47 区分及び運輸局等）、居住地（47 区分及び運輸局等）別延べ宿泊者数（従業者数 100 人以上の施設）.....	21
参考第 3 表	施設所在地（47 区分及び運輸局等）、居住地（47 区分及び運輸局等）別延べ宿泊者数<観光目的の宿泊者が 50%以上の施設>（従業者数 100 人以上の施設）.....	24
参考第 4 表	施設所在地（47 区分及び運輸局等）、居住地（47 区分及び運輸局等）別延べ宿泊者数<観光目的の宿泊者が 50%未満の施設>（従業者数 100 人以上の施設）.....	27
	〈市区町村別集計〉	
参考第 5 表	施設所在地(主な市区町村)、従業者数（3 区分）別母集団施設数及び回収施設数.....	30
参考第 6 表	施設所在地(主な市区町村)、従業者数（3 区分）別延べ宿泊者数.....	32
参考第 7 表	施設所在地(主な市区町村)、従業者数（3 区分）別実宿泊者数.....	36
参考第 8 表	施設所在地(主な市区町村)、従業者数（3 区分）別外国人延べ宿泊者数....	40
参考第 9 表	施設所在地(主な市区町村)、従業者数（3 区分）別外国人実宿泊者数.....	44
参考第 10 表	施設所在地(主な市区町村)、従業者数（3 区分）別定員稼働率.....	48
参考第 11 表	施設所在地(主な市区町村)、従業者数（3 区分）別利用客室数.....	52
参考第 12 表	施設所在地(主な市区町村)、従業者数（3 区分）別客室稼働率.....	56
	〈従業者数 10 人以上施設集計〉	
参考第 13 表	施設所在地(47 区分及び運輸局等)、従業者数(3 区分)、宿泊目的割合（2 区分）別施設数並びに施設所在地（47 区分及び運輸局等）、宿泊施設タイプ（6 区分）別施設数.....	60
参考第 14 表	施設所在地(47 区分及び運輸局等)、従業者数(3 区分)、宿泊目的割合（2 区分）別延べ宿泊者数並びに施設所在地（47 区分及び運輸局等）、宿泊目的割合（2 区分）別外国人延べ宿泊者数.....	61

参考第 1 5 表	施設所在地(47 区分及び運輸局等)、従業者数(3 区分)、宿泊目的割合(2 区分)別実宿泊者数並びに施設所在地(47 区分及び運輸局等)、宿泊目的割合(2 区分)別外国人実宿泊者数	62
参考第 1 6 表	施設所在地(47 区分及び運輸局等)、宿泊施設タイプ(6 区分)別延べ宿泊者数並びに施設所在地(47 区分及び運輸局等)、宿泊施設タイプ(6 区分)別外国人延べ宿泊者数	63
参考第 1 7 表	施設所在地(47 区分及び運輸局等)、宿泊施設タイプ(6 区分)別実宿泊者数並びに施設所在地(47 区分及び運輸局等)、宿泊施設タイプ(6 区分)別外国人実宿泊者数.....	64
参考第 1 8 表	施設所在地(47 区分及び運輸局等)、従業者数(3 区分)、宿泊目的割合(2 区分)別定員稼働率並びに施設所在地(47 区分及び運輸局等)、宿泊施設タイプ(6 区分)別定員稼働率.....	65
参考第 1 9 表	施設所在地(47 区分及び運輸局等)、従業者数(3 区分)、宿泊目的割合(2 区分)別利用客室数並びに施設所在地(47 区分及び運輸局等)、宿泊施設タイプ(6 区分)別利用客室数.....	66
参考第 2 0 表	施設所在地(47 区分及び運輸局等)、従業者数(3 区分)、宿泊目的割合(2 区分)別客室稼働率並びに施設所在地(47 区分及び運輸局等)、宿泊施設タイプ(6 区分)別客室稼働率.....	67
参考第 2 1 表	施設所在地(47 区分及び運輸局等)、宿泊目的割合(2 区分)、居住地(2 区分)別延べ宿泊者数.....	68
参考第 2 2 表	施設所在地(47 区分及び運輸局等)、宿泊施設タイプ(6 区分)、居住地(2 区分)別延べ宿泊者数.....	69
参考 1	調査票の回収状況.....	s-1
参考 2	主要項目別標準誤差率.....	s-2
参考 3	宿泊旅行統計調査(平成 2 9 年 7 月分)調査票	s-3

調 査 の 概 要

1 調査の目的

宿泊旅行統計調査は、我が国の宿泊旅行の実態を全国規模で把握することを目的とする。

2 調査の対象

調査対象は、日本国内において宿泊業を営むホテル、旅館、簡易宿所、会社・団体の宿泊所などの全宿泊施設であり、事業所母集団データベース（総務省）をもとに観光庁で補正を加えた母集団名簿により調査を行った。

3 調査の期間

平成29年7月の1ヶ月間。

4 調査の時期

平成29年7月31日現在で調査した。

5 抽出方法

都道府県、従業者数規模別層化抽出により、従業者数10人以上の宿泊施設については全施設、従業者数5人以上10人未満の宿泊施設については3分の1の施設、5人未満の施設については9分の1の施設を抽出して調査を行った。

6 調査事項

調査に使用した調査票は、従業者数規模別に第1号様式～第3号様式とし、第1号様式は従業者数10人未満の宿泊施設、第2号様式は従業者数10人以上100人未満の宿泊施設、第3号様式は従業者数100人以上の宿泊施設に対する調査票とした。

第1号様式

- 1 宿泊施設の名称
- 2 宿泊施設所在地
- 3 宿泊施設タイプ
- 4 客室数及び収容人数
- 5 従業者数
- 6 宿泊目的
- 7 延べ宿泊者数と実宿泊者数
及び外国人延べ宿泊者数と実宿泊者数
- 8 利用客室数
- 9 居住地別（県内外別）延べ宿泊者数

第2号様式

- 1 宿泊施設の名称
- 2 宿泊施設所在地
- 3 宿泊施設タイプ
- 4 客室数及び収容人数
- 5 従業者数
- 6 宿泊目的
- 7 延べ宿泊者数と実宿泊者数
及び外国人延べ宿泊者数と実宿泊者数
- 8 利用客室数
- 9 居住地別（県内外別）延べ宿泊者数
- 10 国籍別外国人延べ宿泊者数

第3号様式

- 1 宿泊施設の名称
- 2 宿泊施設所在地
- 3 宿泊施設タイプ
- 4 客室数及び収容人数
- 5 従業者数
- 6 宿泊目的
- 7 延べ宿泊者数と実宿泊者数
及び外国人延べ宿泊者数と実宿泊者数
- 8 利用客室数
- 9 居住地別（都道府県別）延べ宿泊者数
- 10 国籍別外国人延べ宿泊者数

7 調査の方法

調査は、観光庁から調査対象施設へ調査票を配布し、報告者（調査対象施設）が、自ら調査票に記入し返送する方法で実施した。

また、調査の実施、審査・集計等については民間に委託して実施した。

8 結果の推定方法

調査票の回収状況は、参考1に示したとおりであり、未回収分については調査結果に施設所在地（47区分）×従業者数（5区分）の層ごとに母集団施設数に対する回収施設数の逆数（母集団施設数／回収施設数）を乗じて合算した。なお、標本の総和が1,000人泊（人）以上になる結果表セルにおいて50%以上のシェアを占める標本については別途層を設け、乗率 $N_h/n_h = 1$ とした。

以上より、総計の推定値は次の式で表される。

$$G = \sum_h \frac{N_h}{n_h} \sum_i x_{hi}$$

G ：総計（延べ宿泊者数等）の推定値

x_{hi} ：第 h 層の第 i 番目の施設の調査結果（延べ宿泊者数等）

n_h ：第 h 層の標本（回収）施設数

N_h ：第 h 層の母集団施設数

なお、「居住地別集計」及び「市区町村別集計」については、未回収分を推定せずに実数値とした。

9 推定値の精度

調査の結果は、調査票が回収された標本から得られた推定値であるので標本誤差を含んでおり、全母集団施設から調査票が回収された場合に得られるはずの値とは必ずしも一致しない。この報告に掲載されている推定値の

標準誤差率は、参考2に示したとおりである。

標準誤差率とは、全母集団施設から調査票が回収された場合に得られるはずの値（以下「真の値」という。）の存在範囲を示す目安となるものである。すなわち、推定値を中心として、その前後に標準誤差の2倍の幅を取れば、その区間内に真の値があることが約95%の確率で期待される。なお、参考2の「主要項目別標準誤差率」は、以下の式で計算した。

$$e = \sqrt{V}/G$$

$$V = \sum_h N_h (N_h - n_h) s_h^2 / n_h$$

e ： G の標準誤差率

V ： G の分散の推定値

s_h ：第 h 層の標本の標準偏差

N_h ：第 h 層の母集団施設数

n_h ：第 h 層の標本（回収）施設数

10 結果の公表

調査の結果は、「宿泊旅行統計調査結果報告（平成29年7月分）」として公表する。

なお、上記報告書及び統計表は、観光庁ホームページにおいても掲載する。

URL：<http://www.mlit.go.jp/kankocho/>

用語の解説

宿泊施設

旅館業法に基づく営業許可を得ているホテル、旅館、簡易宿所、会社・団体の宿泊所などの施設をいう。

従業者数

従業者とは、当該宿泊施設で働いているすべての人をいう（実人員数）。派遣労働者、在籍出向など出向元に籍がありながら当該施設に来て働いている人、下請として他の会社など別経営の事業所から来て働いている人を含む。なお、宿泊施設以外の施設（遊園地、ゴルフ場、スキー場、プール等）を併設している場合で、会計上も宿泊施設営業と他の事業を分けている場合は、宿泊施設営業に従事している人のみとした。

宿泊目的割合

宿泊者の宿泊目的割合とは、「観光・レクリエーション」及び「出張・業務」の宿泊目的の2区分の割合をいう。

延べ宿泊者数

延べ宿泊者数とは、各月における宿泊者（寝具を使用して施設を利用するもの。子供や乳幼児を含む。）の延べ人数をいう。

実宿泊者数

実宿泊者数とは、各月における宿泊手続をした人数をいい、子供や乳幼児も1人とした。

外国人延べ宿泊者数

外国人延べ宿泊者数とは、各月における外国人（日本国内に住所を有しないもの）の宿泊者の延べ人数をいう。ただし、日本国内の住所の有無による回答が困難な施設は、日本国籍を有しないものを外国人宿泊者として回答しても差し支えないこととした。

外国人実宿泊者数

外国人実宿泊者数とは、各月における外国人の宿泊手続をした人数をいう。

利用客室数

利用客室数とは、各月における宿泊者が利用した客室数をいう。

施設所在地

施設所在地とは、宿泊施設が所在する都道府県又は市区町村をいう。

居住地

調査票第1号様式及び第2号様式においては、「県内」（宿泊者の住所が当該宿泊施設と同じ都道府県内にある）か「県外」（都道府県外にある）かの2区分をいう。なお、外国人は、「県外」に含めた。

調査票第3号様式においては、宿泊者の住所の都道府県をいう。なお、外国人は、「国外」としている。

国籍（出身地）

国籍（出身地）とは、宿泊者が提示した旅券の国又は地域をいい、日本国籍を有する国外居住者は「その他」に含めた。

定員稼働率

定員稼働率とは、延べ宿泊者を総収容人数で除して算出したものをいい、総収容人数とは、収容人数に各月の日数を乗じて算出したものをいう。なお、収容人数は営業上宿泊させることを想定している平成29年1月1日

現在での収容人数であり、旅館業営業許可申請書に記載するものとは必ずしも一致しない。

客室稼働率

客室稼働率とは、利用客室数を総客室数で除して算出したものをいい、総客室数とは、客室数に各月の日数を乗じて算出したものをいう。なお、客室数は営業上宿泊させることを想定している平成29年1月1日現在の客室数であり、旅館業営業許可申請書に記載するものとは必ずしも一致しない。

結 果 の 概 要

1 宿泊施設数

平成29年1月1日現在において、宿泊業を営むホテル、旅館、簡易宿所、会社・団体の宿泊所などの施設は50,119施設であった(表1)。今回の調査では、このうち17,891施設に調査を実施し、9,815施設(54.9%)から回答があった。

表1 従業者数別、宿泊目的別割合別施設数(平成29年7月)

(単位:施設)

	総数 1)	観光目的 50%以上	観光目的 50%未満
総数	50,119	33,950 (67.7%)	14,960 (29.8%)
従業者数0~9人	38,115	27,020 (70.9%)	9,900 (26.0%)
従業者数10~29人	7,047	3,740 (53.1%)	3,300 (46.8%)
従業者数30~99人	3,923	2,490 (63.5%)	1,440 (36.7%)
従業者数100人以上	1,034	710 (68.7%)	330 (31.9%)

1) 宿泊目的割合不詳を含む

()内は総数に占めるシェア

2 延べ宿泊者数と実宿泊者数

平成29年7月の延べ宿泊者数は全体で4,485万人泊(表2)、うち県内からの日本人延べ宿泊者数931万人泊(シェア20.8%)、県外からの日本人延べ宿泊者数2,642万人泊(シェア58.9%)、外国人延べ宿泊者数742万人泊(同16.5%)、不詳170万人泊(同3.8%)であった。

また、実宿泊者数は全体で3,360万人、うち外国人実宿泊者数は467万人であった(表2)。

一人当たり平均宿泊数は全体で1.33泊、外国人で1.59泊であった。一人当たり平均宿泊数を宿泊施設タイプ別に見ると、全体では会社・団体の宿泊所で1.44泊、シティホテルで1.43泊、簡易宿所で1.40泊、ビジネスホテルで1.35泊、リゾートホテルで1.29泊、旅館で1.23泊と続く。うち外国人では会社・団体の宿泊所の2.29泊が最も長い(表3)。

表2 延べ宿泊者数と実宿泊者数(平成29年7月)

(単位:万人泊、万人)

	合計
延べ宿泊者数(万人泊)	4,485
うち外国人宿泊者数	742 (16.5%)
実宿泊者数(万人)	3,360
うち外国人宿泊者数	467 (13.9%)

()内はシェア

表3 宿泊施設タイプ別延べ宿泊者数と一人当たり平均宿泊数(平成29年7月)

	延べ 宿泊者数 (万人泊)	一人当たり 平均宿泊数 (泊)	
総数 1)	4,485	1.33	
うち外国人 1)	742	1.59	
宿泊施設 タイプ 別	旅館	867	1.23
	うち外国人	71	1.28
	リゾートホテル	628	1.29
	うち外国人	88	1.42
	ビジネスホテル	1,866	1.35
	うち外国人	278	1.58
	シティホテル	717	1.43
	うち外国人	272	1.76
	簡易宿所	327	1.40
	うち外国人	31	1.64
	会社・団体の宿泊所	80	1.44
	うち外国人	3	2.29

1) 宿泊施設タイプ不詳を含む

(1) 都道府県別延べ宿泊者数

都道府県別延べ宿泊者数を見ると、1位の東京都が516万人泊（シェア11.5%）、2位の北海道が363万人泊（同8.1%）、3位の大阪府が281万人泊（同6.3%）で、上位3都道府県で全体の約3割を占めた（図1-1）。

特に、県外からの日本人延べ宿泊者数の構成比（不詳分も按分して算出）のウェイトが高いのは、三重県が81%、徳島県、栃木県が80%、和歌山県、石川県、長野県、福井県が79%であった（図1-2）。

(2) 外国人延べ宿泊者数

都道府県別外国人延べ宿泊者数を見ると、1位の東京都が181万人泊（外国人延べ宿泊者数全体に占めるシェア24.4%）、2位の大阪府が110万人泊（同14.8%）、3位の北海道が79万人泊（同10.6%）で、上位3都道府県で全体の約5割を占めた（図2）。

なお、従業者数10人以上の施設について、国・地域別に見ると、1位は中国191万人泊（外国人延べ宿泊者数全体に占めるシェア27.9%）、2位は台湾116万人泊（同17.0%）、3位は韓国96万人泊（同14.1%）、4位は香港65万人泊（同9.5%）、5位はアメリカ46万人泊（同6.8%）で、全体の7割を超えた（表9）。

外国人延べ宿泊者数が最も多い東京都では、1位は中国45万人泊（東京都における外国人延べ宿泊者数全体に占めるシェア25.6%）、2位はアメリカ22万人泊（同12.2%）、3位は台湾21万人泊（同11.8%）、4位は韓国14万人泊（同8.0%）、5位は香港13万人泊（同7.3%）であった。

3 宿泊施設の定員稼働率

平成29年7月の全宿泊施設の定員稼働率（延べ宿泊者数／総収容人数）は、全国平均で42.5%であった（表4）。

また、施設タイプ別では、旅館は沖縄県（44.3%）リゾートホテルは大阪府（75.6%）、ビジネスホテルは大阪府（78.8%）、シティホテルは大阪府（86.1%）、簡易宿所は東京都（41.3%）、会社・団体の宿泊所は沖縄県（54.4%）がそれぞれ第1位であり、シティホテル、ビジネスホテルの定員稼働率が高い傾向が見られた（図4）。

なお、施設規模別に見ると、従業者数0人から9人の宿泊施設が21.5%、従業者数10人から29人の宿泊施設が50.5%、従業者数30人から99人の宿泊施設が52.2%、従業者数100人以上の宿泊施設が57.6%であった（表4）。

表4 宿泊施設の従業者数別定員稼働率(平成29年7月)

	合計
総数	42.5%
従業者数0～9人	21.5%
従業者数10～29人	50.5%
従業者数30～99人	52.2%
従業者数100人以上	57.6%

4 宿泊施設の客室稼働率

平成29年7月の全宿泊施設の客室稼働率(利用客室数/総客室数)は、全国平均で62.5%であった(表5)。

また、施設タイプ別では、旅館は北海道(62.5%)、リゾートホテルは大阪府(95.3%)、ビジネスホテルは北海道(85.7%)、シティホテルは大阪府(90.7%)、簡易宿所は愛知県(63.4%)、会社・団体の宿泊所は愛媛県(61.9%)がそれぞれ第1位であり、シティホテル、ビジネスホテルの客室稼働率が高い傾向が見られた(図5)。

なお、施設規模別に見ると、従業者数0人から9人の宿泊施設が34.8%、従業者数10人から29人の宿泊施設が70.2%、従業者数30人から99人の宿泊施設が73.0%、従業者数100人以上の宿泊施設が76.9%であった(表5)。

表5 宿泊施設の従業者数別客室稼働率(平成29年7月)

	合計
総数	62.5%
従業者数0~9人	34.8%
従業者数10~29人	70.2%
従業者数30~99人	73.0%
従業者数100人以上	76.9%

5 一人当たりの平均宿泊数

平成29年7月の一人当たりの平均宿泊数を都道府県別に見ると、1位の沖縄県が1.68泊、2位の京都府が1.55泊、3位の東京都が1.51泊であった(図6-1)。

外国人一人当たりの平均宿泊数を都道府県別に見ると、1位の茨城県が2.20泊、2位の埼玉県が2.13泊、3位の東京都が2.01泊であった(図6-2)。

表6 総括表

事項別 年度・月別		延べ宿泊者数(万人泊)										定員稼働率				
		従業者数 10人未満を含む		従業者数 10人以上		うち外国人宿泊者数						従業者数 10人未満を含む		従業者数 10人以上		
						従業者数10人未満を含む			従業者数10人以上							
		前年比	前年比	前年比	シェア 1)	前年比	シェア 1)	前年比	シェア 1)	前年比 (差分)	前年比 (差分)					
年別	平成19年	-	-	30,938	-	-	-	2,265	7.3%	-	-	45.4%	-	-		
	平成20年	-	-	30,970	0.1%	-	-	2,225	-1.8%	7.2%	-	45.2%	-0.2%	-		
	平成21年	-	-	30,130	-2.7%	-	-	1,830	-17.8%	6.1%	-	43.6%	-1.6%	-		
	平成22年	-	-	34,882	15.8%	-	-	2,602	42.2%	7.5%	-	45.2%	1.6%	-		
	平成23年	41,723	-	33,934	-2.7%	1,842	-	4.4%	1,702	-34.6%	5.0%	34.3%	-	43.0%	-2.2%	
	平成24年	43,950	5.3%	35,995	6.1%	2,631	42.9%	6.0%	2,382	40.0%	6.6%	36.4%	2.1%	45.8%	2.8%	
	平成25年	46,589	6.0%	38,221	6.2%	3,350	27.3%	7.2%	3,124	31.1%	8.2%	36.3%	-0.1%	47.6%	1.8%	
	平成26年	47,350	1.6%	39,615	3.6%	4,482	33.8%	9.5%	4,207	34.7%	10.6%	37.6%	1.3%	49.2%	1.6%	
	平成27年	50,408	6.5%	41,903	5.8%	6,561	46.4%	13.0%	6,051	43.8%	14.4%	39.7%	2.1%	51.3%	2.1%	
	平成28年	49,249	-2.3%	41,664	-0.6%	6,939	5.8%	14.1%	6,407	5.9%	15.4%	39.1%	-0.6%	50.8%	-0.5%	
月別	平成29年	1月	3,610	0.8%	3,124	1.8%	620	11.5%	17.2%	569	11.7%	18.2%	34.6%	1.0%	44.6%	0.3%
	2月	3,585	-2.5%	3,096	-1.5%	576	-3.4%	16.1%	533	-3.5%	17.2%	37.8%	1.0%	48.5%	0.1%	
	3月	4,273	1.3%	3,698	2.5%	590	1.7%	13.8%	548	1.9%	14.8%	41.1%	1.6%	53.0%	1.1%	
	4月	3,968	3.5%	3,439	4.1%	786	16.0%	19.8%	728	15.5%	21.2%	38.7%	1.5%	49.9%	0.9%	
	5月	4,236	5.7%	3,606	6.5%	650	17.3%	15.3%	596	16.3%	16.5%	40.2%	2.7%	51.0%	2.4%	
	6月	3,768	2.1%	3,236	2.3%	616	9.5%	16.3%	568	8.9%	17.5%	37.2%	1.2%	47.7%	0.4%	
	7月	4,485	1.2%	3,733	1.9%	742	10.5%	16.5%	683	11.1%	18.3%	42.5%	0.8%	53.0%	0.1%	
	8月															
	9月															
	10月															
	11月															
	12月															

1)延べ宿泊者数に占める外国人宿泊者数の比率

2)平成22年第2四半期の調査より、調査対象を従業者数9人以下を含む全宿泊施設に拡充した。

表7 従業者数別、宿泊目的割合別、及び宿泊施設タイプ別
 宿泊者数、定員稼働率及び客室稼働率(平成29年7月)

(単位:万人泊)

		延べ宿泊者数	定員稼働率	客室稼働率
総数 1) 2)		4,485	42.5%	62.5%
従業者数0～9人 1)	観光目的50%以上	752	21.5%	34.8%
	観光目的50%未満	410	17.4%	24.7%
		341	31.9%	47.8%
従業者数10～29人 1)	観光目的50%以上	1,300	50.5%	70.2%
	観光目的50%未満	428	36.2%	56.6%
		870	62.5%	75.3%
従業者数30～99人 1)	観光目的50%以上	1,327	52.2%	73.0%
	観光目的50%未満	683	43.3%	65.4%
		643	66.7%	78.7%
従業者数100人以上 1)	観光目的50%以上	1,106	57.6%	76.9%
	観光目的50%未満	798	53.8%	73.9%
		308	70.2%	82.6%
宿泊施設別	旅館	867	25.4%	38.7%
	リゾートホテル	628	45.0%	60.4%
	ビジネスホテル	1,866	65.6%	76.4%
	シティホテル	717	68.8%	81.0%
	簡易宿所	327	22.0%	33.0%
	会社・団体の宿泊所	80	22.2%	30.7%

- 1) 宿泊目的割合不詳含む
 2) 宿泊施設タイプ不詳を含む

表8 運輸局別延べ宿泊者数(平成29年)

(単位:万人泊)

運輸局等	平成29年1月		平成29年2月		平成29年3月		平成29年4月					
	延べ宿泊者数		延べ宿泊者数		延べ宿泊者数		延べ宿泊者数					
	前年同月比	うち外国人	前年同月比	うち外国人	前年同月比	うち外国人	前年同月比	うち外国人				
総数	3,610	0.8%	620	3,585	-2.5%	576	4,273	1.3%	590	3,968	3.5%	786
北海道運輸局	275	0.8%	89	278	-2.4%	90	252	2.2%	48	206	4.9%	39
東北運輸局	275	-5.0%	7	282	-5.5%	10	298	-6.9%	5	292	-2.9%	11
関東運輸局	986	1.0%	198	957	-2.5%	178	1,191	0.1%	215	1,141	2.4%	295
北陸信越運輸局	307	-4.6%	27	303	-4.0%	25	325	3.2%	16	283	0.3%	37
中部運輸局	412	-1.7%	42	414	-2.8%	39	501	-2.7%	40	440	-4.1%	53
近畿運輸局	553	7.4%	147	537	0.8%	130	683	6.0%	153	670	7.2%	216
中国運輸局	170	-1.1%	9	170	-5.6%	9	222	0.4%	12	212	-1.1%	22
四国運輸局	76	-3.6%	4	79	-9.7%	4	115	-3.5%	6	109	1.5%	9
九州運輸局	398	2.1%	62	418	-0.2%	63	504	5.6%	61	450	18.8%	67
沖縄総合事務局	158	7.6%	36	147	-3.3%	30	181	7.2%	33	163	6.3%	37

運輸局等	平成29年5月		平成29年6月		平成29年7月		平成29年8月		
	延べ宿泊者数		延べ宿泊者数		延べ宿泊者数		延べ宿泊者数		
	前年同月比	うち外国人	前年同月比	うち外国人	前年同月比	うち外国人	前年同月比	うち外国人	
総数	4,236	5.7%	650	3,768	2.1%	616	4,485	1.2%	742
北海道運輸局	269	4.4%	50	295	3.5%	51	363	4.4%	79
東北運輸局	324	-1.3%	6	316	-3.9%	6	343	-3.0%	7
関東運輸局	1,180	5.7%	234	1,039	1.4%	217	1,244	2.7%	271
北陸信越運輸局	343	7.7%	27	280	4.6%	16	385	4.5%	17
中部運輸局	455	-2.8%	41	382	-6.3%	38	506	-1.2%	54
近畿運輸局	665	7.4%	167	587	3.4%	167	660	0.6%	184
中国運輸局	230	2.9%	14	196	0.6%	12	221	-4.8%	16
四国運輸局	120	4.5%	7	91	2.1%	7	109	-6.4%	7
九州運輸局	481	19.7%	64	413	14.0%	56	449	3.8%	62
沖縄総合事務局	167	7.1%	40	170	4.2%	46	204	1.2%	45

運輸局等	平成29年9月		平成29年10月		平成29年11月		平成29年12月		年計	
	延べ宿泊者数		延べ宿泊者数		延べ宿泊者数		延べ宿泊者数		延べ宿泊者数	
	前年同月比	うち外国人	前年同月比	うち外国人	前年同月比	うち外国人	前年同月比	うち外国人		うち外国人
総数										
北海道運輸局										
東北運輸局										
関東運輸局										
北陸信越運輸局										
中部運輸局										
近畿運輸局										
中国運輸局										
四国運輸局										
九州運輸局										
沖縄総合事務局										

表9 国籍(出身地)別外国人延べ宿泊者数(平成29年)

(単位:万人泊)

国籍	平成29年1月			平成29年2月			平成29年3月			平成29年4月		
	延べ宿泊者数		シェア	延べ宿泊者数		シェア	延べ宿泊者数		シェア	延べ宿泊者数		シェア
	前年同月比	シェア		前年同月比	シェア		前年同月比	シェア		前年同月比	シェア	
総数 1)	569	11.7%	100.0%	533	-3.5%	100.0%	548	1.9%	100.0%	728	15.5%	100.0%
韓国	99	13.1%	17.4%	95	16.3%	17.9%	76	29.1%	13.8%	87	56.8%	11.9%
中国	165	16.4%	28.9%	148	-13.5%	27.9%	118	-14.9%	21.5%	129	-15.6%	17.8%
香港	52	32.3%	9.1%	45	-7.6%	8.5%	45	-0.8%	8.3%	59	47.3%	8.1%
台湾	86	-1.4%	15.2%	95	-7.6%	17.9%	83	-2.0%	15.1%	112	7.6%	15.4%
アメリカ	28	20.1%	4.9%	24	5.2%	4.5%	43	13.9%	7.9%	59	29.6%	8.1%
カナダ	4	24.7%	0.7%	4	19.5%	0.7%	7	23.3%	1.2%	9	45.8%	1.2%
英国	5	15.3%	0.9%	6	4.3%	1.0%	9	-0.8%	1.7%	17	27.5%	2.3%
ドイツ	4	28.9%	0.6%	4	1.7%	0.7%	8	8.0%	1.5%	11	30.1%	1.5%
フランス	4	31.1%	0.6%	4	5.6%	0.7%	7	22.6%	1.3%	15	12.3%	2.1%
ロシア	2	-1.9%	0.3%	1	4.2%	0.2%	2	42.2%	0.4%	4	59.2%	0.5%
シンガポール	9	21.4%	1.6%	8	-9.8%	1.6%	11	-7.3%	2.1%	15	12.9%	2.1%
タイ	20	4.0%	3.6%	20	15.7%	3.8%	28	8.6%	5.0%	37	1.2%	5.1%
マレーシア	7	44.7%	1.3%	7	-8.3%	1.3%	8	-3.2%	1.5%	11	2.3%	1.5%
インド	2	9.3%	0.3%	2	3.3%	0.4%	3	13.4%	0.5%	5	33.0%	0.7%
オーストラリア	24	-1.3%	4.1%	15	7.2%	2.9%	14	3.6%	2.6%	25	31.1%	3.4%
インドネシア	8	59.3%	1.4%	4	29.8%	0.8%	9	42.3%	1.7%	14	33.4%	1.9%
ベトナム	2	78.6%	0.4%	2	13.6%	0.5%	4	21.9%	0.7%	6	17.5%	0.9%
フィリピン	4	16.9%	0.7%	4	30.6%	0.8%	5	-30.5%	1.0%	13	59.4%	1.7%
イタリア	2	9.0%	0.4%	2	5.9%	0.3%	4	10.6%	0.7%	8	46.2%	1.1%
スペイン	1	27.7%	0.3%	1	17.5%	0.2%	3	-20.0%	0.5%	6	76.8%	0.8%
その他	35	0.3%	6.1%	33	-5.8%	6.2%	51	12.5%	9.4%	78	27.9%	10.7%

国籍	平成29年5月			平成29年6月			平成29年7月			平成29年8月		
	延べ宿泊者数		シェア	延べ宿泊者数		シェア	延べ宿泊者数		シェア	延べ宿泊者数		シェア
	前年同月比	シェア		前年同月比	シェア		前年同月比	シェア		前年同月比	シェア	
総数 1)	596	16.3%	100.0%	568	8.9%	100.0%	683	11.1%	100.0%			
韓国	88	100.5%	14.8%	86	76.4%	15.1%	96	54.7%	14.1%			
中国	117	-7.0%	19.7%	130	-12.9%	22.8%	191	-0.9%	27.9%			
香港	50	32.8%	8.4%	52	23.4%	9.2%	65	22.5%	9.5%			
台湾	103	14.8%	17.3%	99	1.6%	17.4%	116	10.5%	17.0%			
アメリカ	47	17.3%	7.9%	49	8.0%	8.6%	46	15.7%	6.8%			
カナダ	7	35.6%	1.2%	4	11.1%	0.8%	6	26.6%	0.8%			
英国	11	11.0%	1.8%	7	5.4%	1.2%	8	9.9%	1.2%			
ドイツ	7	6.3%	1.2%	5	11.1%	0.9%	6	21.1%	0.9%			
フランス	11	18.4%	1.8%	6	-0.7%	1.0%	9	19.4%	1.3%			
ロシア	2	45.8%	0.4%	2	84.1%	0.4%	2	33.5%	0.3%			
シンガポール	15	18.7%	2.4%	17	19.7%	2.9%	10	13.8%	1.4%			
タイ	24	4.4%	4.1%	14	0.7%	2.4%	15	-4.0%	2.2%			
マレーシア	8	2.7%	1.4%	7	22.8%	1.3%	5	-18.0%	0.8%			
インド	4	27.0%	0.7%	3	-15.8%	0.6%	3	19.3%	0.5%			
オーストラリア	14	24.1%	2.4%	11	15.5%	1.9%	11	13.1%	1.6%			
インドネシア	7	16.2%	1.3%	11	86.3%	2.0%	8	-19.0%	1.2%			
ベトナム	3	5.5%	0.5%	4	16.5%	0.7%	5	41.5%	0.7%			
フィリピン	8	10.0%	1.3%	6	6.0%	1.0%	5	26.7%	0.7%			
イタリア	5	11.4%	0.8%	4	4.7%	0.7%	5	3.7%	0.7%			
スペイン	5	47.6%	0.8%	4	11.0%	0.6%	6	12.9%	0.9%			
その他	49	2.7%	8.3%	41	4.4%	7.2%	55	4.8%	8.1%			

国籍	平成29年9月			平成29年10月			平成29年11月			平成29年12月			年計	
	延べ宿泊者数		シェア	延べ宿泊者数		シェア	延べ宿泊者数		シェア	延べ宿泊者数		シェア	延べ宿泊者数	シェア
	前年同月比	シェア		前年同月比	シェア		前年同月比	シェア		前年同月比	シェア			
総数 1)														
韓国														
中国														
香港														
台湾														
アメリカ														
カナダ														
英国														
ドイツ														
フランス														
ロシア														
シンガポール														
タイ														
マレーシア														
インド														
オーストラリア														
インドネシア														
ベトナム														
フィリピン														
イタリア														
スペイン														
その他														

1) 国籍不詳を含む

※ 従業者数10人以上の施設に対する調査から作成

表10 運輸局別、国籍(出身地)別外国人延べ宿泊者数構成比(平成29年7月)

(単位：人泊)

運輸局	北海道運輸局	東北運輸局	関東運輸局	北陸信越運輸局	中部運輸局	近畿運輸局	中国運輸局	四国運輸局	九州運輸局	沖縄総合事務局
1位	台湾 170,420 23.1%	台湾 16,650 27.6%	中国 787,850 30.5%	台湾 43,110 32.5%	中国 260,500 52.3%	中国 490,880 28.9%	台湾 25,470 18.5%	台湾 17,250 29.1%	韓国 218,110 40.2%	台湾 101,260 26.6%
2位	中国 160,210 21.7%	中国 11,840 19.6%	台湾 330,230 12.8%	中国 19,510 14.7%	台湾 56,550 11.4%	台湾 280,940 16.6%	中国 18,660 13.5%	香港 11,470 19.3%	台湾 120,630 22.2%	韓国 98,120 25.8%
3位	韓国 156,320 21.1%	韓国 7,800 12.9%	アメリカ 282,710 10.9%	香港 12,140 9.2%	香港 37,140 7.5%	韓国 249,460 14.7%	香港 15,330 11.1%	中国 8,470 14.3%	香港 72,350 13.3%	中国 82,660 21.7%
4位	香港 93,440 12.6%	アメリカ 6,220 10.3%	韓国 183,040 7.1%	韓国 9,310 7.0%	韓国 26,130 5.2%	香港 185,490 10.9%	アメリカ 13,120 9.5%	韓国 4,010 6.8%	中国 65,970 12.2%	香港 53,620 14.1%
5位	タイ 35,270 4.8%	香港 4,790 7.9%	香港 164,830 6.4%	アメリカ 6,760 5.1%	アメリカ 18,400 3.7%	アメリカ 84,760 5.0%	韓国 12,580 9.1%	アメリカ 1,970 3.3%	アメリカ 12,010 2.2%	アメリカ 16,890 4.4%
6位	シンガポール 26,420 3.6%	欧州 1,930 3.2%	欧州 129,330 5.0%	欧州 6,080 4.6%	欧州 12,510 2.5%	欧州 56,710 3.3%	欧州 11,220 8.1%	欧州 1,290 2.2%	欧州 5,750 1.1%	欧州 3,310 0.9%
7位	マレーシア 20,450 2.8%	タイ 1,570 2.6%	タイ 67,080 2.6%	タイ 2,570 1.9%	タイ 9,680 1.9%	オーストラリア 30,670 1.8%	オーストラリア 5,450 3.9%	スペイン 460 0.8%	タイ 5,070 0.9%	タイ 2,220 0.6%
8位	アメリカ 19,620 2.7%	オーストラリア 580 1.0%	オーストラリア 57,310 2.2%	インドネシア 2,370 1.8%	ベトナム 7,300 1.5%	タイ 27,230 1.6%	スペイン 2,840 2.1%	オーストラリア 390 0.7%	シンガポール 2,610 0.5%	カナダ 1,660 0.4%
9位	フィリピン 6,570 0.9%	カナダ 500 0.8%	シンガポール 45,550 1.8%	オーストラリア 2,340 1.8%	インドネシア 4,070 0.8%	インドネシア 25,270 1.5%	イタリア 2,060 1.5%	ベトナム 340 0.6%	フィリピン 2,280 0.4%	オーストラリア 1,430 0.4%
10位	オーストラリア 5,500 0.7%	スペイン 480 0.8%	インドネシア 44,630 1.7%	イタリア 2,070 1.6%	オーストラリア 4,060 0.8%	スペイン 21,810 1.3%	タイ 2,020 1.5%	シンガポール 270 0.5%	オーストラリア 1,850 0.3%	シンガポール 950 0.2%
11位	インドネシア 4,640 0.6%	フィリピン 460 0.8%	スペイン 31,120 1.2%	スペイン 1,640 1.2%	スペイン 3,970 0.8%	シンガポール 15,440 0.9%	カナダ 1,710 1.2%	イタリア 240 0.4%	インドネシア 1,510 0.3%	ロシア 810 0.2%
12位	欧州 3,500 0.5%	ベトナム 420 0.7%	カナダ 29,620 1.1%	シンガポール 1,150 0.9%	イタリア 3,400 0.7%	イタリア 15,110 0.9%	フィリピン 1,040 0.8%	タイ 220 0.4%	カナダ 1,470 0.3%	イタリア 580 0.2%
13位	カナダ 2,360 0.3%	シンガポール 410 0.7%	ベトナム 24,240 0.9%	カナダ 910 0.7%	インド 2,790 0.6%	カナダ 15,080 0.9%	シンガポール 930 0.7%	インドネシア 220 0.4%	インド 1,180 0.2%	マレーシア 410 0.1%
14位	ベトナム 2,020 0.3%	ロシア 160 0.3%	イタリア 21,930 0.8%	ロシア 890 0.7%	カナダ 2,550 0.5%	マレーシア 12,190 0.7%	インド 820 0.6%	カナダ 190 0.3%	イタリア 1,000 0.2%	スペイン 410 0.1%
15位	ロシア 1,920 0.3%	インドネシア 130 0.2%	フィリピン 20,690 0.8%	インド 580 0.4%	シンガポール 2,510 0.5%	フィリピン 11,670 0.7%	ベトナム 740 0.5%	フィリピン 160 0.3%	ベトナム 940 0.2%	フィリピン 180 0.0%
16位	インド 360 0.0%	マレーシア 120 0.2%	インド 19,840 0.8%	マレーシア 560 0.4%	フィリピン 2,140 0.4%	ベトナム 8,830 0.5%	インドネシア 560 0.4%	インド 100 0.2%	マレーシア 870 0.2%	インドネシア 150 0.0%
17位	スペイン 320 0.0%	インド 70 0.1%	マレーシア 17,850 0.7%	ベトナム 470 0.4%	マレーシア 1,730 0.3%	インド 6,450 0.4%	ロシア 480 0.3%	マレーシア 80 0.1%	スペイン 570 0.1%	ベトナム 80 0.0%
18位	イタリア 190 0.0%	イタリア 60 0.1%	ロシア 11,650 0.5%	フィリピン 440 0.3%	ロシア 670 0.1%	ロシア 4,050 0.2%	マレーシア 330 0.2%	ロシア 40 0.1%	ロシア 510 0.1%	インド 70 0.0%
その他	その他 28,700 3.9%	その他 4,640 7.7%	その他 278,280 10.8%	その他 15,070 11.4%	その他 30,170 6.1%	その他 135,180 8.0%	その他 20,670 15.0%	その他 5,010 8.4%	その他 24,490 4.5%	その他 12,150 3.2%

※ 従業者数10人以上の施設に対する調査から作成

表11 国籍(出身地)別、都道府県別外国人延べ宿泊者数(上位5都道府県)(平成29年7月)

(単位：人泊)

順位	1位	2位	3位	4位	5位	その他
韓国	大阪府	北海道	東京都	福岡県	沖縄県	その他
	210,810	156,320	142,030	132,050	98,120	225,550
中国	東京都	大阪府	千葉県	北海道	愛知県	その他
	453,780	305,570	184,200	160,210	129,100	673,690
香港	大阪府	東京都	北海道	沖縄県	福岡県	その他
	138,730	129,080	93,440	53,620	28,320	207,410
台湾	東京都	北海道	大阪府	沖縄県	千葉県	その他
	208,650	170,420	164,360	101,260	78,130	439,690
アメリカ	東京都	京都府	千葉県	大阪府	神奈川県	その他
	215,950	48,910	32,930	28,170	24,610	111,890
カナダ	東京都	京都府	大阪府	千葉県	北海道	その他
	23,830	6,880	6,850	2,440	2,360	13,690
英国	東京都	京都府	大阪府	神奈川県	広島県	その他
	39,360	12,020	5,720	5,330	3,060	17,670
ドイツ	東京都	京都府	神奈川県	大阪府	愛知県	その他
	29,530	7,220	4,230	3,760	2,620	15,690
フランス	東京都	京都府	大阪府	神奈川県	広島県	その他
	35,400	14,740	7,150	4,570	3,500	20,050
ロシア	東京都	京都府	千葉県	北海道	大阪府	その他
	8,890	2,640	1,930	1,920	910	4,880
シンガポール	東京都	北海道	大阪府	京都府	千葉県	その他
	37,040	26,420	8,790	5,100	4,690	14,200
タイ	東京都	北海道	大阪府	千葉県	愛知県	その他
	39,660	35,270	19,500	16,110	7,040	35,360
マレーシア	北海道	東京都	大阪府	千葉県	京都府	その他
	20,450	11,940	8,100	3,360	2,950	7,800
インド	東京都	神奈川県	大阪府	京都府	愛知県	その他
	13,020	4,490	3,230	2,550	1,450	7,510
オーストラリア	東京都	京都府	大阪府	千葉県	北海道	その他
	44,420	17,030	11,560	7,630	5,500	23,450
インドネシア	東京都	大阪府	千葉県	北海道	京都府	その他
	32,960	20,050	6,350	4,640	4,120	15,430
ベトナム	東京都	大阪府	愛知県	山梨県	千葉県	その他
	13,960	7,110	5,700	4,920	2,940	10,750
フィリピン	東京都	大阪府	北海道	千葉県	愛知県	その他
	15,300	9,800	6,570	3,120	1,750	9,110
イタリア	東京都	京都府	大阪府	広島県	神奈川県	その他
	19,190	11,660	2,420	1,860	1,700	9,800
スペイン	東京都	京都府	大阪府	岐阜県	広島県	その他
	27,510	16,350	4,650	2,880	2,460	9,770
その他	東京都	大阪府	京都府	千葉県	北海道	その他
	207,050	65,340	56,300	39,190	28,700	157,790

※ 従業者数10人以上の施設に対する調査から作成

図1-1 都道府県別延べ宿泊者数(平成29年7月)



図1-2 県内・県外(除く外国人)・外国人延べ宿泊者数構成比(平成29年7月)



(注)構成比の算出にあたって、日本人延べ宿泊者数のうち、県内・県外別の不詳分は、県内・県外(除く外国人)別の比率で按分し、各々に割り振った。

図2 都道府県別外国人延べ宿泊者数(平成29年7月)

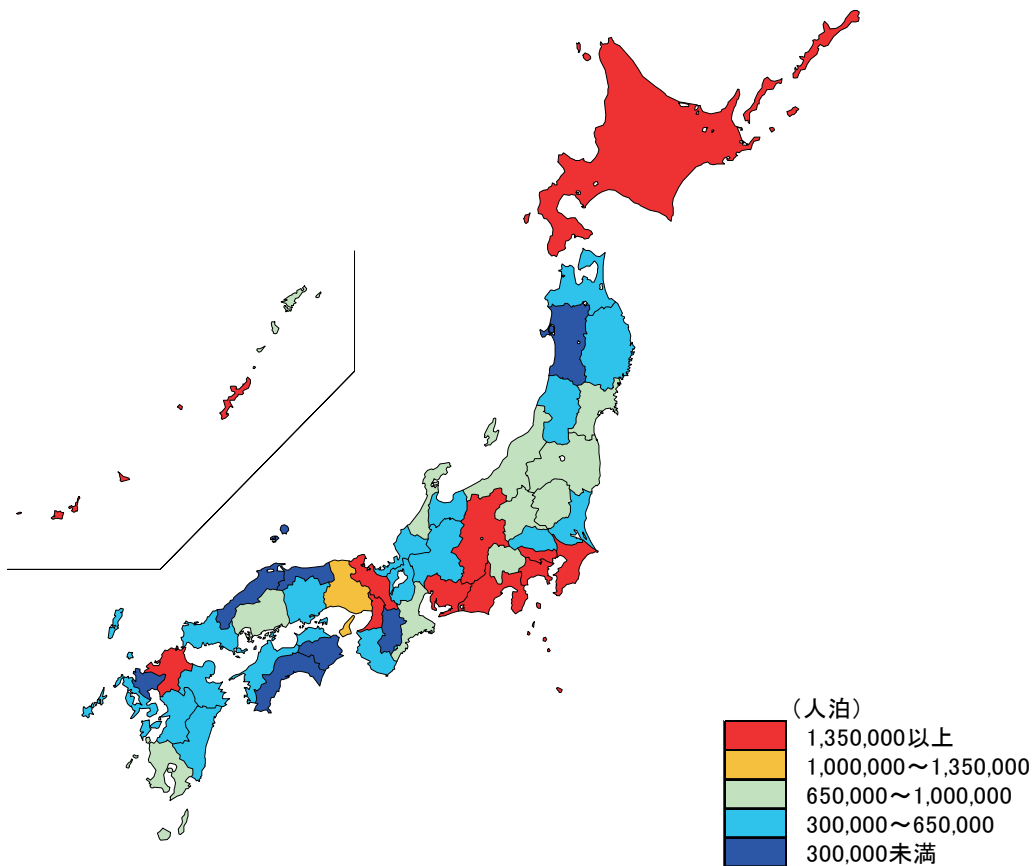
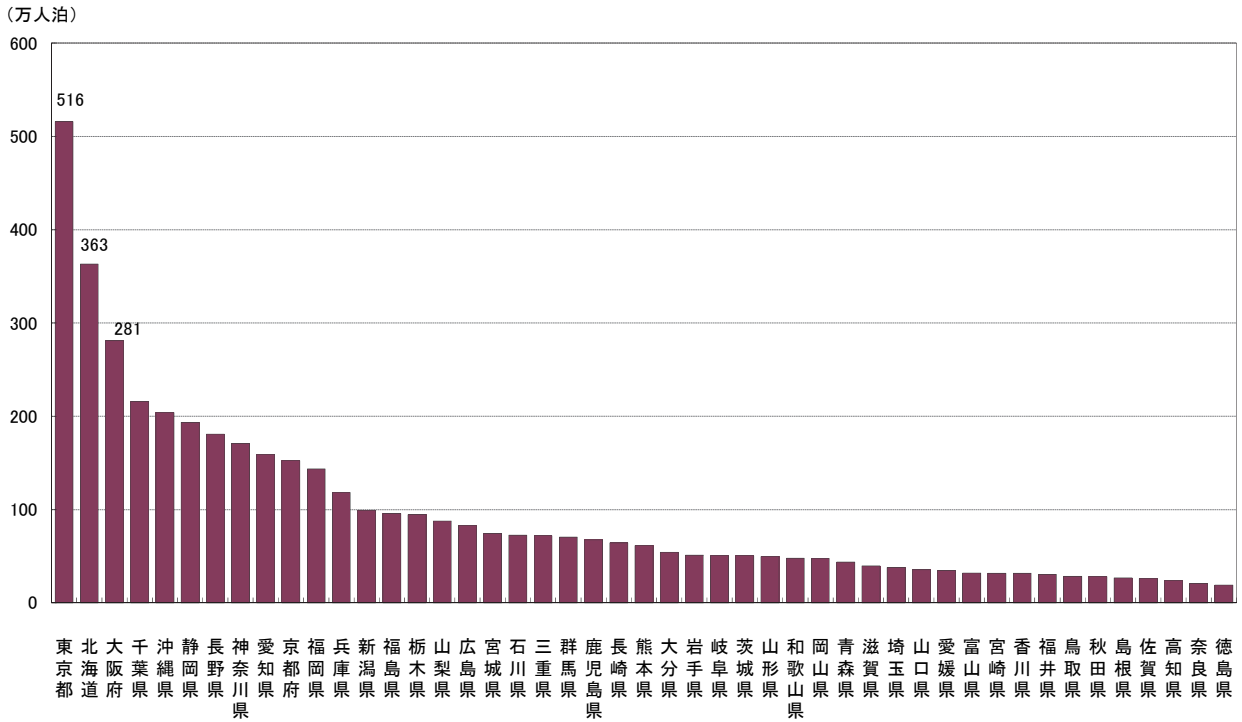
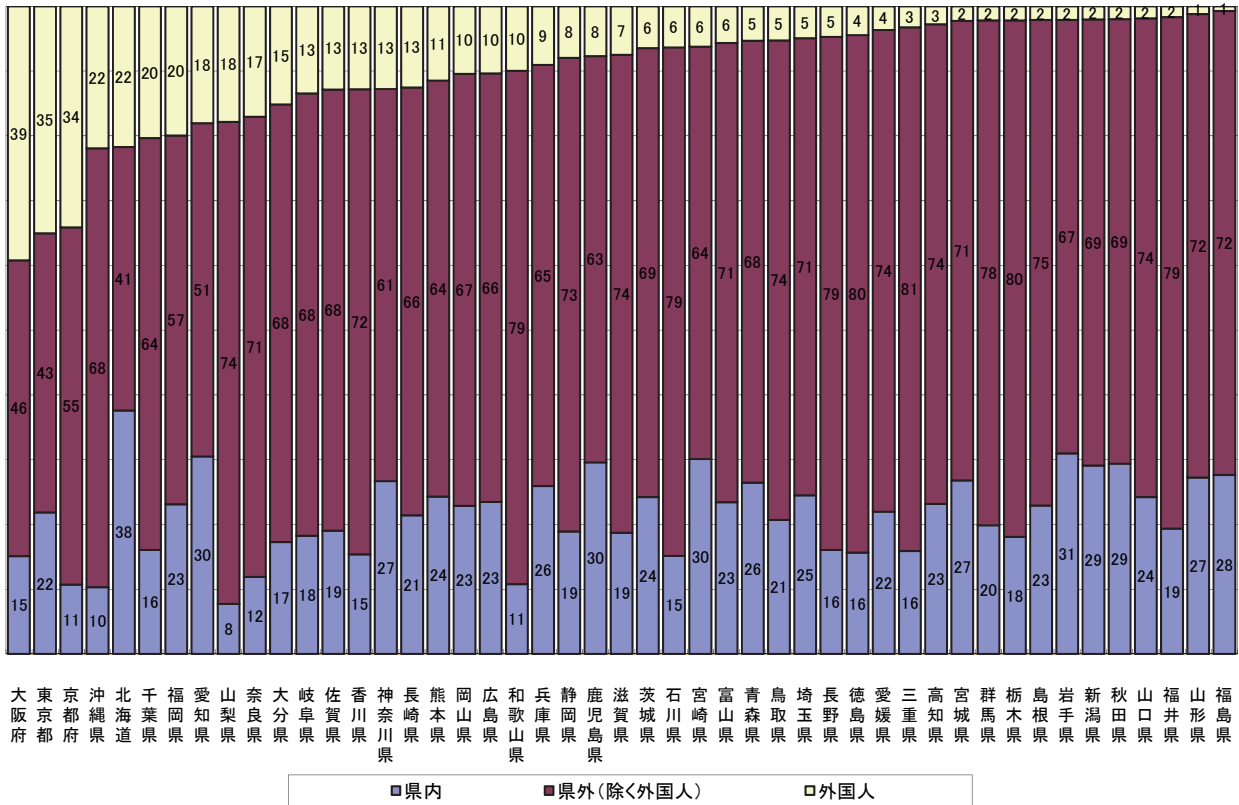
(万人泊)



図3 都道府県別、国籍(出身地)別外国人延べ宿泊者数構成比(平成29年7月)



※ 欧州はドイツ・英国・フランスの3カ国
 ※ 従業者数10人以上の施設に対する調査から作成

図4 都道府県別定員稼働率(平成29年7月)

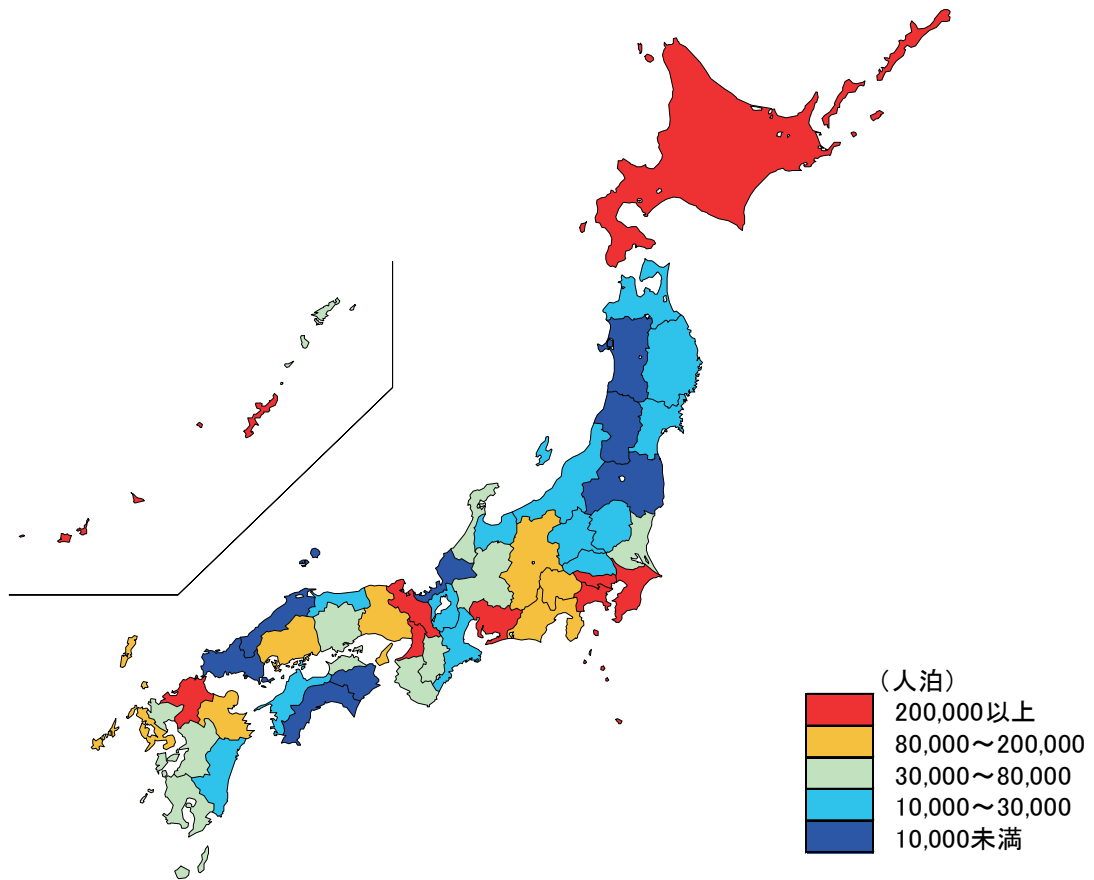
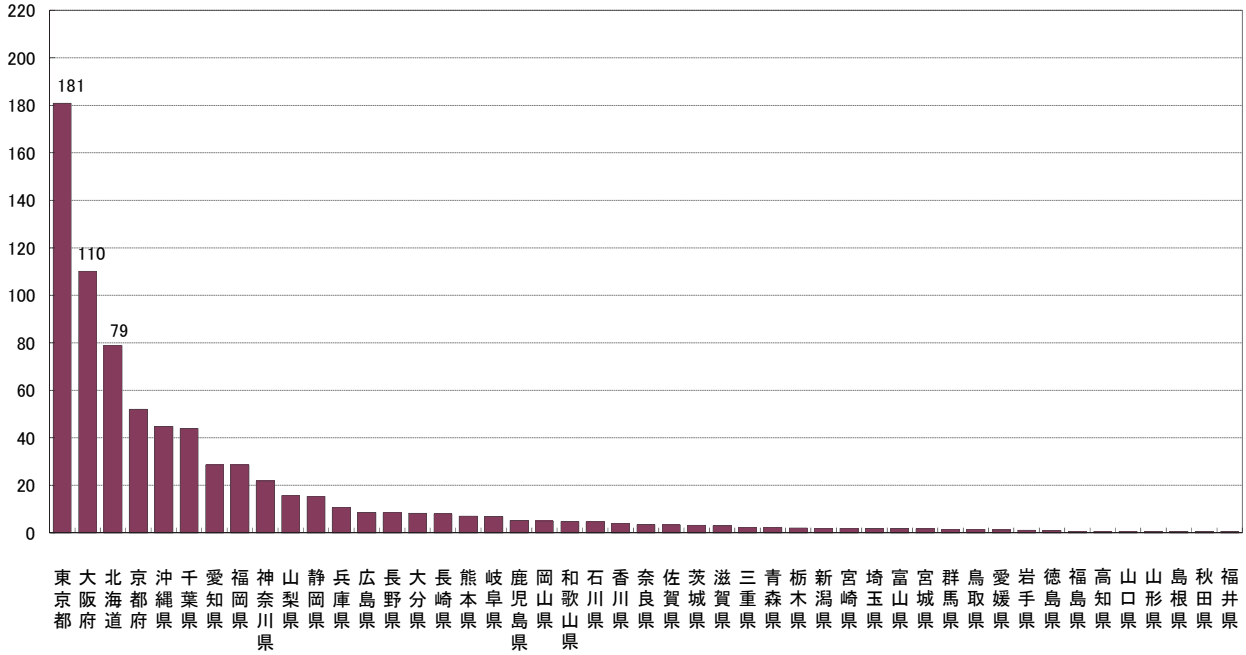
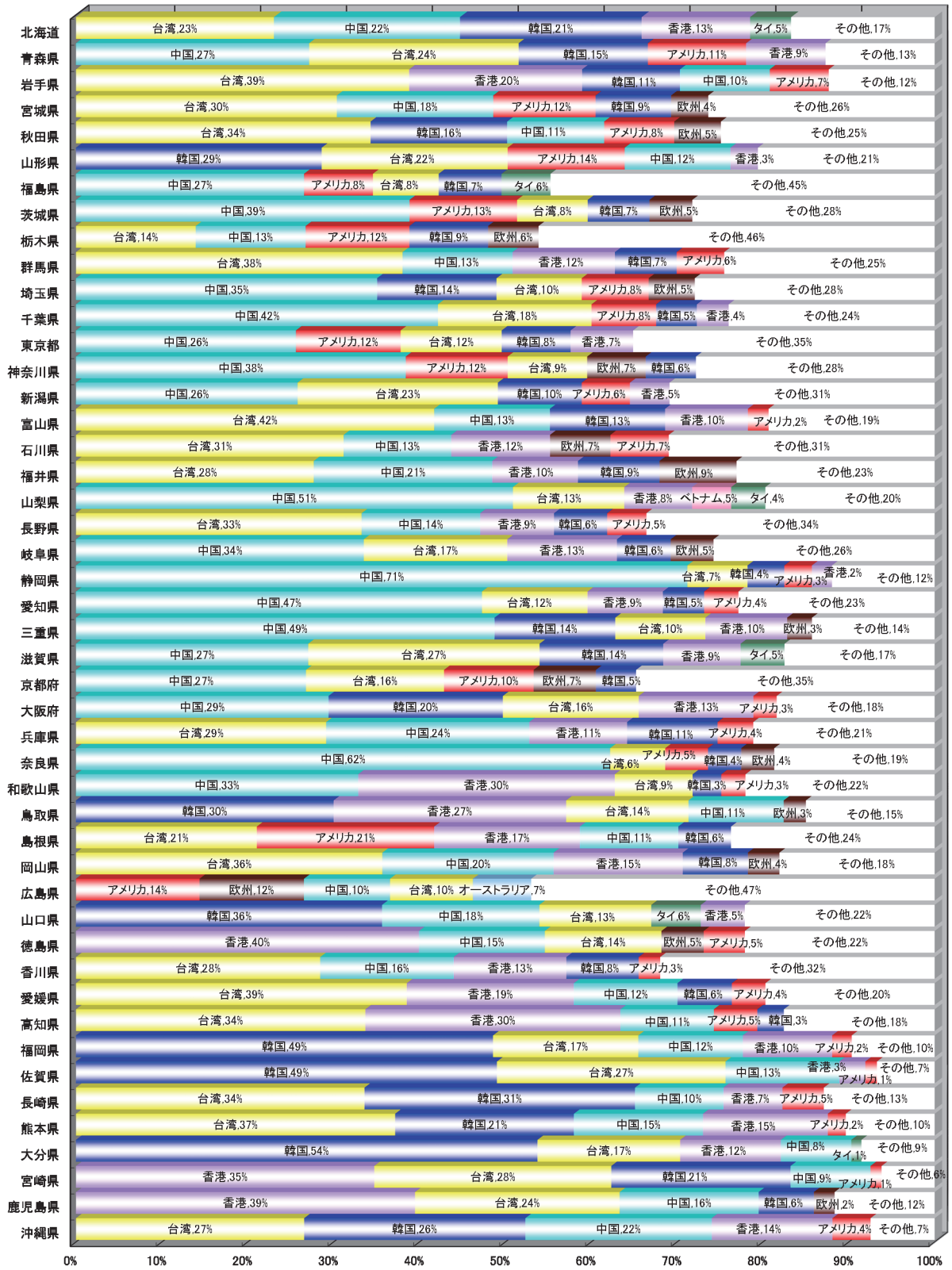
(左、単位: %、右: 宿泊施設タイプ別の都道府県順位)

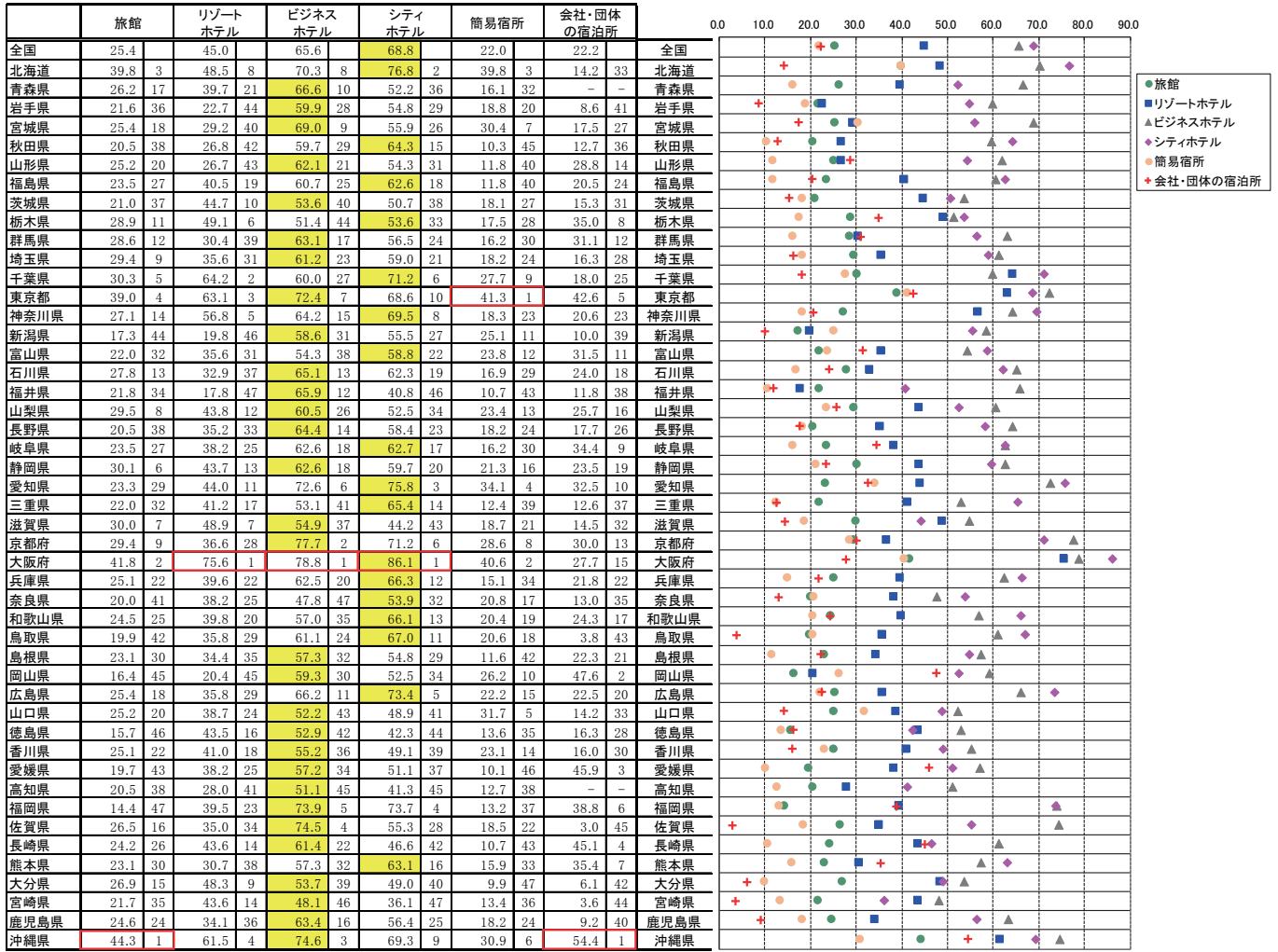

※各都道府県において稼働率が最も高い施設タイプを黄色色で示している。



図5 都道府県別客室稼働率(平成29年7月)



※各都道府県において稼働率が最も高い施設タイプを黄色で示している。

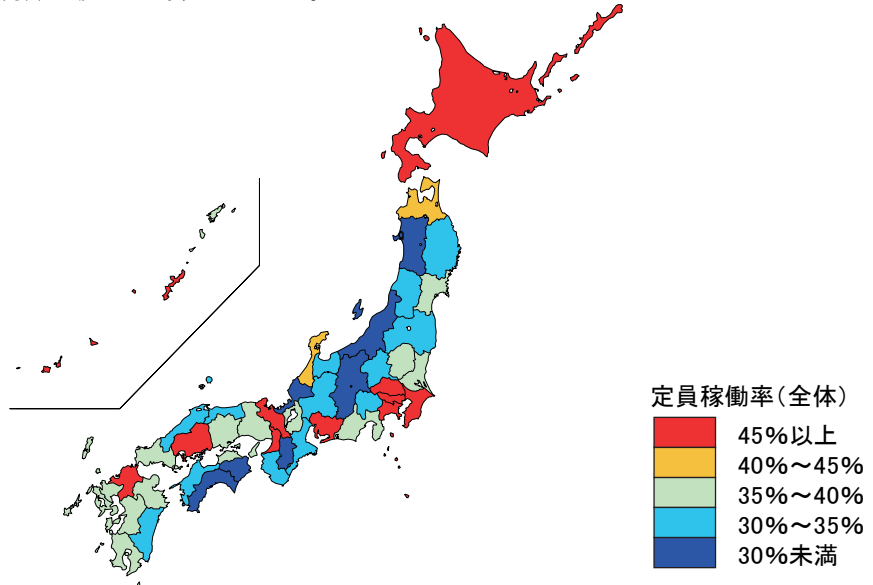
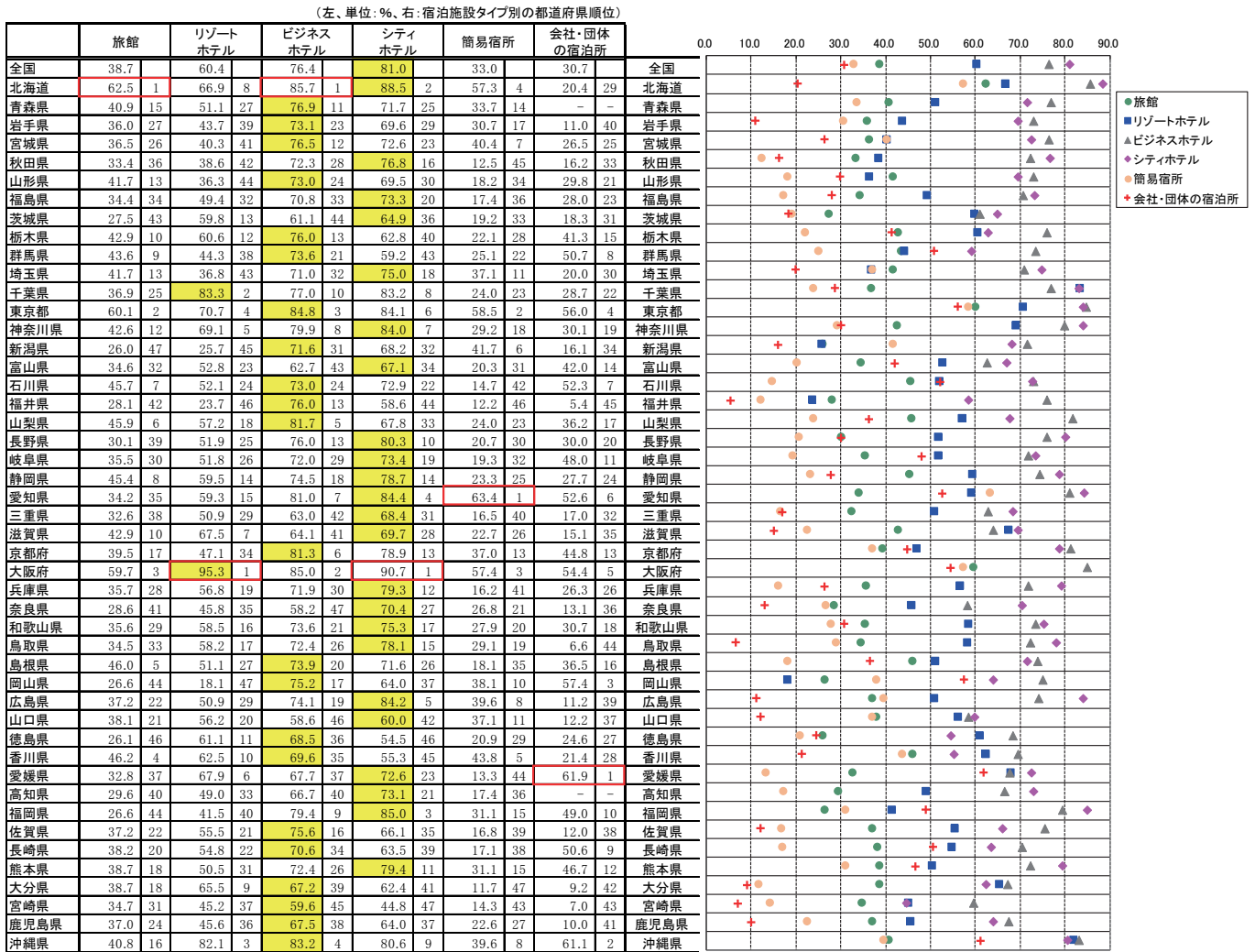

図6-1 都道府県別一人当たり平均宿泊数(平成29年7月)

(泊)



図6-2 都道府県別外国人一人当たり平均宿泊数(平成29年7月)

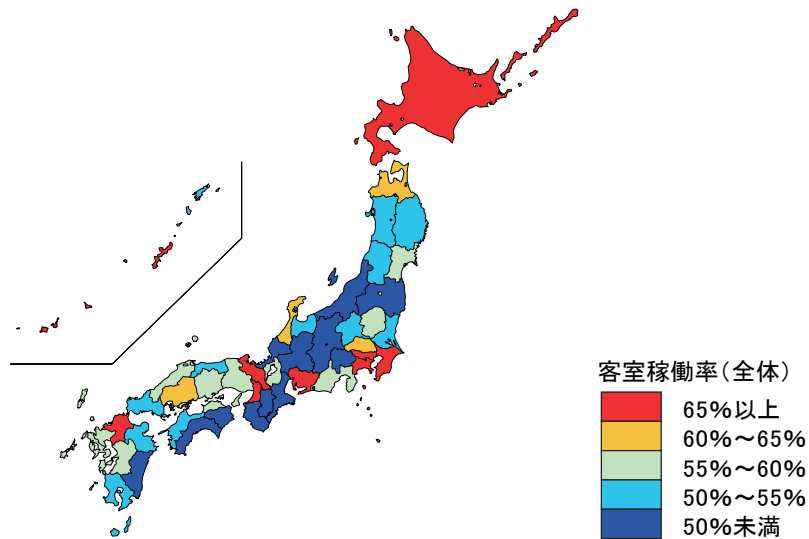

統計表

統計表を利用する上での注意

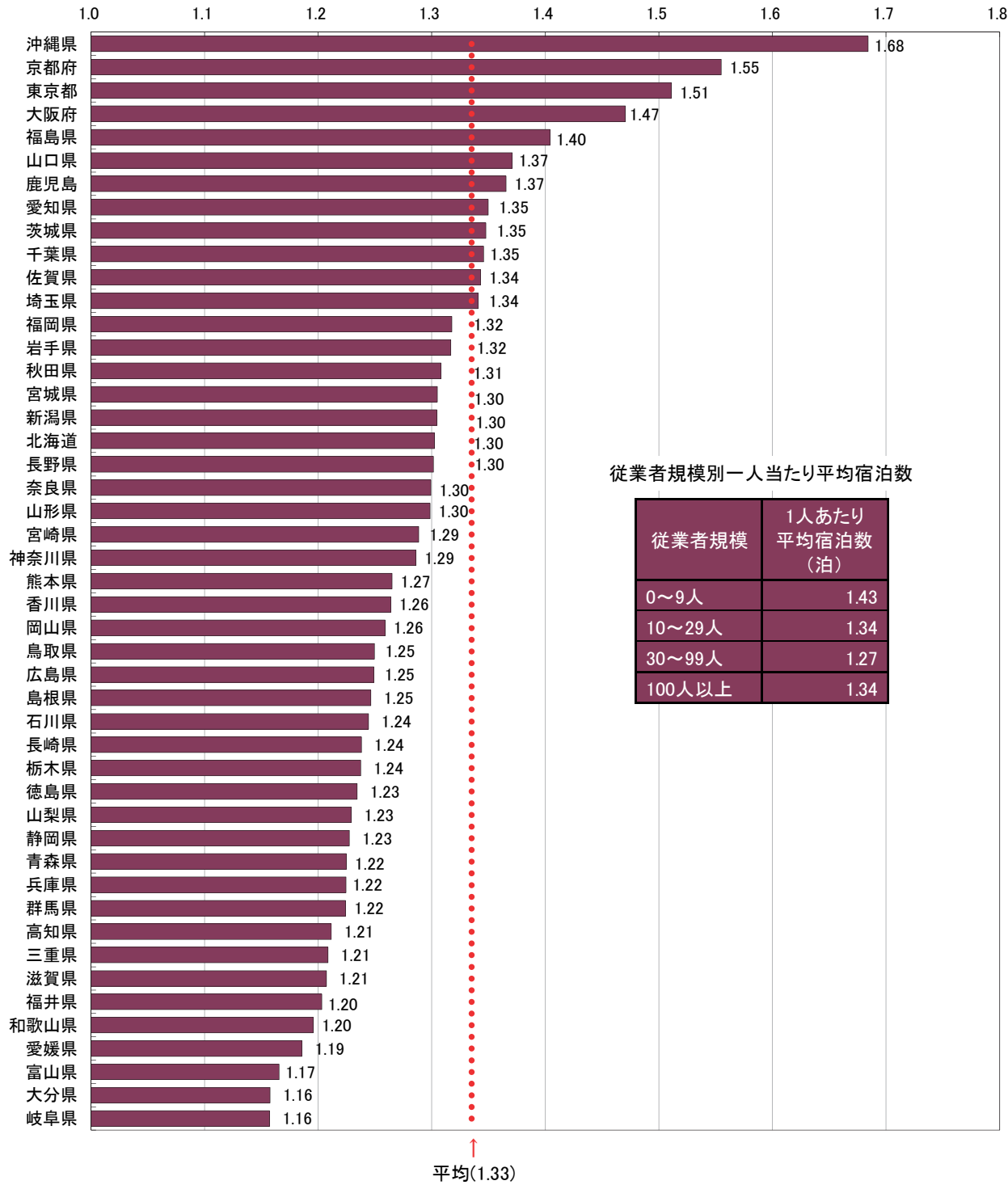
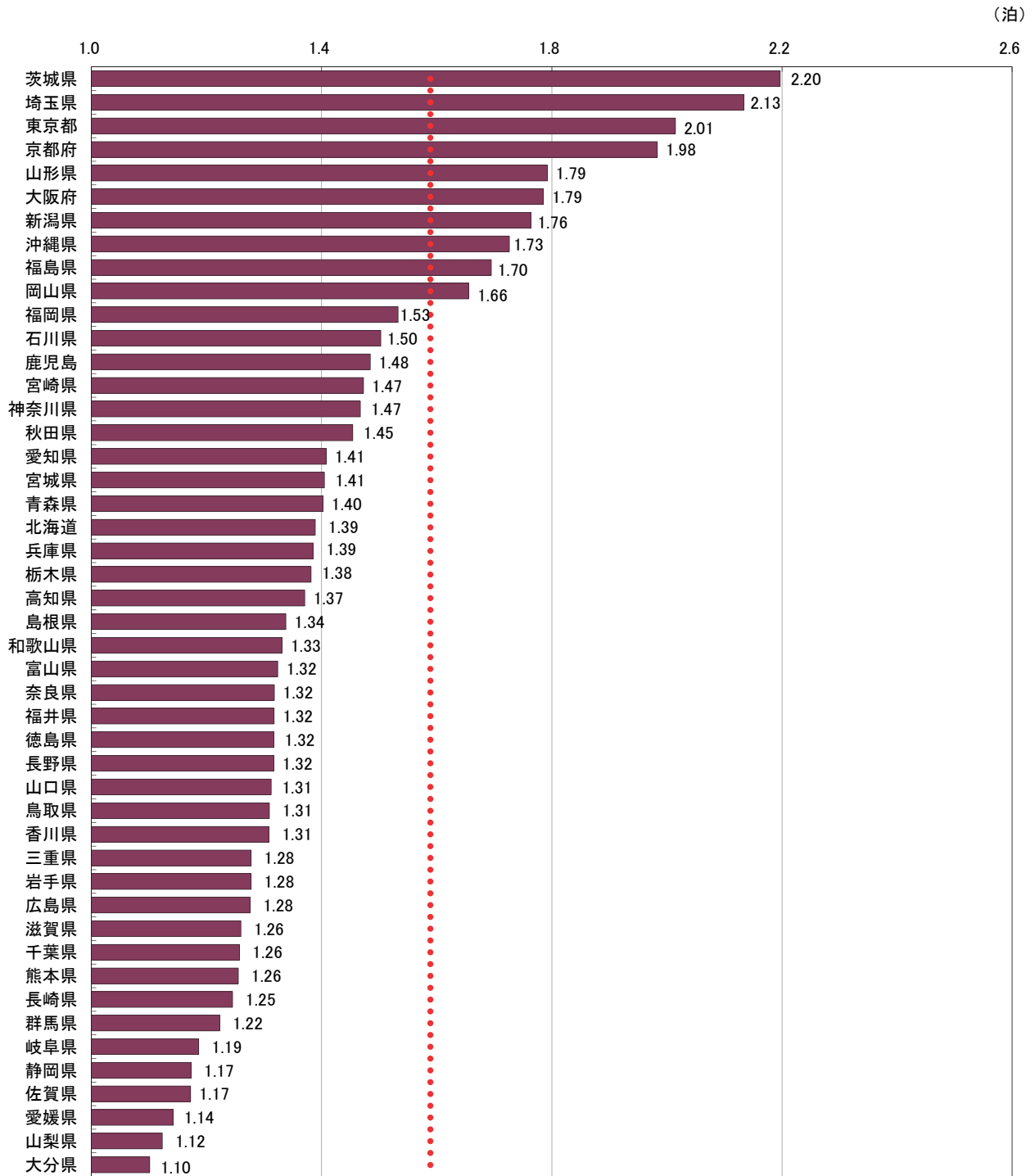
- ここに掲げた統計表の結果数値のうち、客室数、収容人数及び従業者数は平成29年1月1日現在、延べ宿泊者数、実宿泊者数及び利用客室数は平成29年7月の実績、宿泊目的割合は平成29年1月末日からさかのぼる1年間に利用した宿泊者の割合である。
- ここに掲げた統計表の結果数値は推定値であるため(3～6に掲げる結果数値を除く)、延べ宿泊者数、実宿泊者数、利用客室数及び宿泊目的割合別施設数は一の位を四捨五入して十の位までを、定員稼働率及び客室稼働率は0.01%の位を四捨五入して0.1%の位までを有効数字として表章した。したがって、表中の個々の数字の合計は必ずしも総数と一致しない。なお、施設数、延べ宿泊者数、実宿泊者数、利用客室数、定員稼働率、客室稼働率の表章単位は、それぞれ「施設」、「人泊」、「人」、「室」、「%」、「%」である。
- なお、第1表の一部に掲げた「施設所在地(47区分及び運輸局等)、従業者数(4区分)別施設数」及び参考第13表の一部に掲げた「施設所在地(47区分及び運輸局等)、従業者数(3区分)別施設数」は実数である。
- 参考第2表～参考第4表に掲げた「施設所在地(47区分及び運輸局等)、居住地(47区分及び運輸局等)別延べ宿泊者数」は、調査により回答が得られた施設のうち、従業者数100人以上のものに係る実数であり、未回収分を推定したものではない。
- 参考第5表に掲げた「施設所在地(主な市区町村)、従業者数(3区分)別母集団施設数及び回収施設数」は、市区町村内回収施設数10施設以上の市区町村について表章した。
- 参考第6表～参考第12表に掲げた「施設所在地(主な市区町村)、従業者数(3区分)別延べ宿泊者数、実宿泊者数、外国人延べ宿泊者数、外国人実宿泊者数、定員稼働率、利用客室数、客室稼働率」は、市区町村内回収施設数10施設以上の市区町村についての実数を表章したもので、未回収分を推定したものではない。
- 標準誤差率については、「参考2 主要項目別標準誤差率」を参照。なお、参考第1表については、標準誤差率が30%以上の推定値に*印を付している。利用の際には注意されたい。
- 統計表中に使用されている記号等は、次のとおりである。
「-」は調査又は集計したが、該当数字がないものを示す。
「0」は調査又は集計したが、該当数字が表章単位に満たないものを示す。

2-1. 都道府県別外国人別延べ宿泊者数推移表

国	平成26年			平成27年			平成28年												平成29年			計									
	1月	2月	3月	4月	5月	6月	7月	8月	9月	10月	11月	12月	12月	1月	2月	3月	4月	5月	6月	7月	8月		9月	10月	11月	12月					
全 国	33,095,730	44,824,600	65,614,000	460,388,940	5,581,620	5,970,690	5,800,320	6,789,650	5,504,060	6,625,890	6,716,110	5,728,940	5,048,700	5,948,130	5,134,040	5,335,840	5,899,550	7,882,570	6,391,140	6,160,220	7,418,700	7,163,700	7,418,700	7,418,700	7,418,700	7,418,700	7,418,700				
北海道	3,899,530	3,899,530	5,041,110	100,180	6,534,220	771,690	416,630	329,520	416,630	447,230	477,230	379,830	354,160	457,940	398,580	815,890	476,520	385,660	497,700	310,420	497,700	310,420	310,420	310,420	310,420	310,420	310,420	310,420			
青森県	62,480	74,010	119,010	6,710	10,360	9,660	10,360	17,320	10,360	8,980	16,190	12,460	14,570	14,570	31,300	16,530	17,320	28,960	17,320	17,320	17,320	17,320	17,320	17,320	17,320	17,320	17,320	17,320	17,320		
岩手県	62,480	74,010	119,010	6,710	10,360	9,660	10,360	17,320	10,360	8,980	16,190	12,460	14,570	14,570	31,300	16,530	17,320	28,960	17,320	17,320	17,320	17,320	17,320	17,320	17,320	17,320	17,320	17,320	17,320		
宮城県	106,630	117,150	190,610	199,260	12,310	12,310	12,310	14,530	12,310	12,630	17,450	16,140	14,530	14,530	13,160	19,420	13,860	16,970	17,850	10,200	14,530	14,530	14,530	14,530	14,530	14,530	14,530	14,530	14,530		
秋田県	36,140	41,510	58,800	66,950	2,740	4,320	2,860	6,900	3,870	4,380	5,080	6,300	4,600	3,790	4,740	10,310	6,380	6,140	10,200	10,200	10,200	10,200	10,200	10,200	10,200	10,200	10,200	10,200	10,200		
山形県	37,410	48,220	72,720	88,200	12,330	15,600	5,720	6,600	3,850	3,820	4,250	3,790	4,740	11,010	6,890	10,310	7,870	12,100	12,100	12,100	12,100	12,100	12,100	12,100	12,100	12,100	12,100	12,100	12,100	12,100	
福島県	41,830	44,040	56,420	78,860	4,990	5,350	6,830	7,920	6,830	6,520	7,220	5,930	3,910	11,900	7,650	6,560	9,610	10,750	11,880	10,750	11,880	10,750	11,880	10,750	11,880	10,750	11,880	10,750	11,880		
茨城県	88,490	94,070	200,730	224,630	13,380	15,190	31,040	32,630	20,350	14,520	22,990	17,210	14,000	19,280	15,920	8,230	9,400	18,770	13,780	10,270	13,780	13,780	13,780	13,780	13,780	13,780	13,780	13,780	13,780		
栃木県	178,960	159,400	199,400	252,340	14,110	18,260	22,420	29,530	24,510	19,760	17,010	15,180	18,430	34,110	23,900	15,330	17,010	30,920	22,260	14,120	22,260	22,260	22,260	22,260	22,260	22,260	22,260	22,260	22,260	22,260	
群馬県	108,930	112,280	160,340	214,530	15,510	17,570	15,930	26,300	21,430	14,350	12,380	13,580	16,600	21,820	19,370	7,410	23,900	19,270	14,120	14,120	14,120	14,120	14,120	14,120	14,120	14,120	14,120	14,120	14,120	14,120	
埼玉県	97,570	96,440	198,580	169,510	10,600	11,640	15,740	18,160	13,400	14,700	17,150	16,210	12,850	15,410	13,160	10,480	15,460	13,160	17,510	15,460	17,510	15,460	17,510	15,460	17,510	15,460	17,510	15,460	17,510		
千葉県	2,048,240	2,467,200	3,560,370	3,344,800	250,350	291,600	306,260	345,260	274,020	309,760	375,110	284,860	216,630	253,410	226,870	211,630	256,040	232,650	353,370	270,090	312,470	438,630	270,090	312,470	438,630	270,090	312,470	438,630	270,090	312,470	
東京都	9,830,950	13,195,260	17,569,500	18,039,860	1,394,590	1,312,750	1,538,090	1,706,960	1,425,810	1,499,480	1,706,960	1,425,810	1,391,890	1,592,750	1,390,030	1,560,920	1,887,470	1,566,770	2,089,340	1,660,920	1,887,470	2,089,340	1,660,920	1,887,470	2,089,340	1,660,920	1,887,470	2,089,340	1,660,920	1,887,470	
神奈川県	1,067,440	1,432,500	2,158,320	2,160,800	147,310	180,280	194,570	228,050	172,560	173,220	223,010	155,290	176,750	185,680	174,310	151,260	158,010	157,390	205,060	180,250	218,220	180,250	218,220	180,250	218,220	180,250	218,220	180,250	218,220	180,250	
新潟県	106,510	135,520	262,500	267,020	56,560	49,800	19,080	13,870	12,630	12,630	14,430	17,100	11,040	14,280	12,480	27,230	20,180	22,620	18,400	11,720	10,240	19,970	10,240	19,970	10,240	19,970	10,240	19,970	10,240	19,970	
富山県	136,290	142,070	207,930	222,270	9,420	9,360	10,970	36,320	20,670	18,870	14,280	14,280	14,280	14,280	17,720	15,280	14,280	17,720	14,280	14,280	14,280	14,280	14,280	14,280	14,280	14,280	14,280	14,280	14,280	14,280	
石川県	326,380	348,290	517,500	623,460	34,950	42,400	44,860	96,180	30,140	44,440	48,620	45,270	37,060	59,280	50,140	40,130	42,540	33,280	33,280	33,280	33,280	33,280	33,280	33,280	33,280	33,280	33,280	33,280	33,280	33,280	
福井県	30,360	31,530	36,580	54,360	4,500	6,200	4,480	8,380	6,070	2,650	3,370	2,500	2,520	2,500	4,080	4,080	4,440	3,890	5,140	6,230	5,140	6,230	5,140	6,230	5,140	6,230	5,140	6,230	5,140	6,230	
山梨県	492,230	948,880	1,252,130	1,371,300	84,880	102,490	130,150	166,320	132,060	122,820	163,210	128,450	86,300	90,780	83,320	83,320	111,840	118,090	163,640	117,100	95,560	156,760	117,100	95,560	156,760	117,100	95,560	156,760	117,100	95,560	
長野県	416,740	597,690	890,660	1,013,960	81,820	87,560	82,610	148,220	100,230	69,140	78,190	72,100	55,940	61,260	63,120	60,950	86,190	76,880	94,570	87,210	52,750	68,180	87,210	52,750	68,180	87,210	52,750	68,180	87,210	52,750	
静岡県	559,740	786,310	1,736,620	1,570,350	116,700	135,300	151,920	180,520	136,360	138,370	187,840	144,220	96,730	110,950	94,210	76,710	108,760	108,760	130,730	102,500	103,430	102,500	103,430	102,500	103,430	102,500	103,430	102,500	103,430	102,500	103,430
愛知県	1,147,560	1,489,680	2,347,290	2,383,190	182,950	191,630	225,620	247,570	206,670	198,670	250,910	210,250	162,970	183,070	177,720	152,280	200,030	188,960	241,180	190,340	192,160	286,610	190,340	192,160	286,610	190,340	192,160	286,610	190,340	192,160	286,610
三重県	130,890	178,520	391,740	331,670	27,030	31,630	33,870	44,990	32,130	24,180	30,110	27,900	22,420	34,900	21,820	20,880	15,470	14,830	21,830	19,880	19,880	19,880	19,880	19,880	19,880	19,880	19,880	19,880	19,880	19,880	
滋賀県	131,880	230,750	477,250	480,740	29,250	39,830	54,060	69,820	43,130	35,650	40,960	34,130	28,580	37,730	39,430	30,240	374,060	283,580	36,520	29,730	29,730	29,730	29,730	29,730	29,730	29,730	29,730	29,730	29,730	29,730	
京都府	2,625,880	3,291,010	4,578,670	4,602,810	284,260	324,200	373,490	531,410	365,240	421,260	463,910	443,080	368,800	412,270	315,700	309,200	374,060	323,110	455,120	439,620	520,620	439,620	520,620	439,620	520,620	439,620	520,620	439,620	520,620	439,620	520,620
大阪府	4,314,500	6,200,160	8,965,670	10,008,830	795,320	838,650	786,000	947,480	801,360	867,450	1,020,000	848,210	749,000	827,860	775,740	750,080	924,430	824,150	1,192,730	982,430	1,060,970	1,060,970	1,060,970	1,060,970	1,060,970	1,060,970	1,060,970	1,060,970	1,060,970	1,060,970	1,060,970
兵庫県	507,030	687,910	1,207,020	1,119,760	74,910	97,980	94,660	135,340	91,430	93,420	101,840	84,160	75,580	81,610	80,340	80,340	103,230	123,330	103,230	103,230	103,230	103,230	103,230	103,230	103,230	103,230	103,230	103,230	103,230	103,230	103,230
奈良県	164,570	146,260	258,660	307,840	74,520	23,880	26,460	34,010	23,340	27,650	39,020	38,120	22,990	19,200	15,330	15,330	21,730	24,700	34,700	25,500	22,770	34,930	25,500	22,770	34,930	25,500	22,770	34,930	25,500	22,770	
和歌山県	187,100	284,790	434,630	557,580	32,870	36,440	53,340	71,260	42,740	44,550	51,800	51,710	38,210	38,210	46,240	31,190	32,380	24,850	64,190	41,180	47,520	41,180	47,520	41,180	47,520	41,180	47,520	41,180	47,520	41,180	
鳥取県	46,850	58,830	103,430	100,320	8,670	8,490	7,790	9,360	7,560	6,660	8,720	9,430	9,500	9,500	7,210	8,720	9,620	8,760	64,190	41,180	36,400	41,180	36,400	41,180	36,400	41,180	36,40				

都道府県	施設タイプ	平成25年												平成26年												平成27年												平成28年												平成29年												平成30年																																																																																																																																																																																																																																																																																																																																																																																																																																																																																																																																																																																																																																																																																																																																																																																																																																																																																																																																																																																																																																																																			
		1月	2月	3月	4月	5月	6月	7月	8月	9月	10月	11月	12月	計	1月	2月	3月	4月	5月	6月	7月	8月	9月	10月	11月	12月	計	1月	2月	3月	4月	5月	6月	7月	8月	9月	10月	11月	12月	計	1月	2月	3月	4月	5月	6月	7月	8月	9月	10月	11月	12月	計	1月	2月	3月	4月	5月	6月	7月	8月	9月	10月	11月	12月	計																																																																																																																																																																																																																																																																																																																																																																																																																																																																																																																																																																																																																																																																																																																																																																																																																																																																																																																																																																																																																																																															
全国	計	55.9	57.4	60.7	63.7	67.3	70.7	74.1	77.5	80.9	84.3	87.7	91.1	94.5	97.9	101.3	104.7	108.1	111.5	114.9	118.3	121.7	125.1	128.5	131.9	135.3	138.7	142.1	145.5	148.9	152.3	155.7	159.1	162.5	165.9	169.3	172.7	176.1	179.5	182.9	186.3	189.7	193.1	196.5	199.9	203.3	206.7	210.1	213.5	216.9	220.3	223.7	227.1	230.5	233.9	237.3	240.7	244.1	247.5	250.9	254.3	257.7	261.1	264.5	267.9	271.3	274.7	278.1	281.5	284.9	288.3	291.7	295.1	298.5	301.9	305.3	308.7	312.1	315.5	318.9	322.3	325.7	329.1	332.5	335.9	339.3	342.7	346.1	349.5	352.9	356.3	359.7	363.1	366.5	369.9	373.3	376.7	380.1	383.5	386.9	390.3	393.7	397.1	400.5	403.9	407.3	410.7	414.1	417.5	420.9	424.3	427.7	431.1	434.5	437.9	441.3	444.7	448.1	451.5	454.9	458.3	461.7	465.1	468.5	471.9	475.3	478.7	482.1	485.5	488.9	492.3	495.7	499.1	502.5	505.9	509.3	512.7	516.1	519.5	522.9	526.3	529.7	533.1	536.5	539.9	543.3	546.7	550.1	553.5	556.9	560.3	563.7	567.1	570.5	573.9	577.3	580.7	584.1	587.5	590.9	594.3	597.7	601.1	604.5	607.9	611.3	614.7	618.1	621.5	624.9	628.3	631.7	635.1	638.5	641.9	645.3	648.7	652.1	655.5	658.9	662.3	665.7	669.1	672.5	675.9	679.3	682.7	686.1	689.5	692.9	696.3	699.7	703.1	706.5	709.9	713.3	716.7	720.1	723.5	726.9	730.3	733.7	737.1	740.5	743.9	747.3	750.7	754.1	757.5	760.9	764.3	767.7	771.1	774.5	777.9	781.3	784.7	788.1	791.5	794.9	798.3	801.7	805.1	808.5	811.9	815.3	818.7	822.1	825.5	828.9	832.3	835.7	839.1	842.5	845.9	849.3	852.7	856.1	859.5	862.9	866.3	869.7	873.1	876.5	879.9	883.3	886.7	890.1	893.5	896.9	900.3	903.7	907.1	910.5	913.9	917.3	920.7	924.1	927.5	930.9	934.3	937.7	941.1	944.5	947.9	951.3	954.7	958.1	961.5	964.9	968.3	971.7	975.1	978.5	981.9	985.3	988.7	992.1	995.5	998.9	1002.3	1005.7	1009.1	1012.5	1015.9	1019.3	1022.7	1026.1	1029.5	1032.9	1036.3	1039.7	1043.1	1046.5	1049.9	1053.3	1056.7	1060.1	1063.5	1066.9	1070.3	1073.7	1077.1	1080.5	1083.9	1087.3	1090.7	1094.1	1097.5	1100.9	1104.3	1107.7	1111.1	1114.5	1117.9	1121.3	1124.7	1128.1	1131.5	1134.9	1138.3	1141.7	1145.1	1148.5	1151.9	1155.3	1158.7	1162.1	1165.5	1168.9	1172.3	1175.7	1179.1	1182.5	1185.9	1189.3	1192.7	1196.1	1199.5	1202.9	1206.3	1209.7	1213.1	1216.5	1219.9	1223.3	1226.7	1230.1	1233.5	1236.9	1240.3	1243.7	1247.1	1250.5	1253.9	1257.3	1260.7	1264.1	1267.5	1270.9	1274.3	1277.7	1281.1	1284.5	1287.9	1291.3	1294.7	1298.1	1301.5	1304.9	1308.3	1311.7	1315.1	1318.5	1321.9	1325.3	1328.7	1332.1	1335.5	1338.9	1342.3	1345.7	1349.1	1352.5	1355.9	1359.3	1362.7	1366.1	1369.5	1372.9	1376.3	1379.7	1383.1	1386.5	1389.9	1393.3	1396.7	1400.1	1403.5	1406.9	1410.3	1413.7	1417.1	1420.5	1423.9	1427.3	1430.7	1434.1	1437.5	1440.9	1444.3	1447.7	1451.1	1454.5	1457.9	1461.3	1464.7	1468.1	1471.5	1474.9	1478.3	1481.7	1485.1	1488.5	1491.9	1495.3	1498.7	1502.1	1505.5	1508.9	1512.3	1515.7	1519.1	1522.5	1525.9	1529.3	1532.7	1536.1	1539.5	1542.9	1546.3	1549.7	1553.1	1556.5	1559.9	1563.3	1566.7	1570.1	1573.5	1576.9	1580.3	1583.7	1587.1	1590.5	1593.9	1597.3	1600.7	1604.1	1607.5	1610.9	1614.3	1617.7	1621.1	1624.5	1627.9	1631.3	1634.7	1638.1	1641.5	1644.9	1648.3	1651.7	1655.1	1658.5	1661.9	1665.3	1668.7	1672.1	1675.5	1678.9	1682.3	1685.7	1689.1	1692.5	1695.9	1699.3	1702.7	1706.1	1709.5	1712.9	1716.3	1719.7	1723.1	1726.5	1729.9	1733.3	1736.7	1740.1	1743.5	1746.9	1750.3	1753.7	1757.1	1760.5	1763.9	1767.3	1770.7	1774.1	1777.5	1780.9	1784.3	1787.7	1791.1	1794.5	1797.9	1801.3	1804.7	1808.1	1811.5	1814.9	1818.3	1821.7	1825.1	1828.5	1831.9	1835.3	1838.7	1842.1	1845.5	1848.9	1852.3	1855.7	1859.1	1862.5	1865.9	1869.3	1872.7	1876.1	1879.5	1882.9	1886.3	1889.7	1893.1	1896.5	1899.9	1903.3	1906.7	1910.1	1913.5	1916.9	1920.3	1923.7	1927.1	1930.5	1933.9	1937.3	1940.7	1944.1	1947.5	1950.9	1954.3	1957.7	1961.1	1964.5	1967.9	1971.3	1974.7	1978.1	1981.5	1984.9	1988.3	1991.7	1995.1	1998.5	2001.9	2005.3	2008.7	2012.1	2015.5	2018.9	2022.3	2025.7	2029.1	2032.5	2035.9	2039.3	2042.7	2046.1	2049.5	2052.9	2056.3	2059.7	2063.1	2066.5	2069.9	2073.3	2076.7	2080.1	2083.5	2086.9	2090.3	2093.7	2097.1	2100.5	2103.9	2107.3	2110.7	2114.1	2117.5	2120.9	2124.3	2127.7	2131.1	2134.5	2137.9	2141.3	2144.7	2148.1	2151.5	2154.9	2158.3	2161.7	2165.1	2168.5	2171.9	2175.3	2178.7	2182.1	2185.5	2188.9	2192.3	2195.7	2199.1	2202.5	2205.9	2209.3	2212.7	2216.1	2219.5	2222.9	2226.3	2229.7	2233.1	2236.5	2239.9	2243.3	2246.7	2250.1	2253.5	2256.9	2260.3	2263.7	2267.1	2270.5	2273.9	2277.3	2280.7	2284.1	2287.5	2290.9	2294.3	2297.7	2301.1	2304.5	2307.9	2311.3	2314.7	2318.1	2321.5	2324.9	2328.3	2331.7	2335.1	2338.5	2341.9	2345.3	2348.7	2352.1	2355.5	2358.9	2362.3	2365.7	2369.1	2372.5	2375.9	2379.3	2382.7	2386.1	2389.5	2392.9	2396.3	2399.7	2403.1	2406.5	2409.9	2413.3	2416.7	2420.1	2423.5	2426.9	2430.3	2433.7	2437.1	2440.5	2443.9	2447.3	2450.7	2454.1	2457.5	2460.9	2464.3	2467.7	2471.1	2474.5	2477.9	2481.3	2484.7	2488.1	2491.5	2494.9	2498.3	2501.7	2505.1	2508.5	2511.9	2515.3	2518.7	2522.1	2525.5	2528.9	2532.3	2535.7	2539.1	2542.5	2545.9	2549.3	2552.7	2556.1	2559.5	2562.9	2566.3	2569.7	2573.1	2576.5	2579.9	2583.3	2586.7	2590.1	2593.5	2596.9	2600.3	2603.7	2607.1	2610.5	2613.9	2617.3	2620.7	2624.1	2627.5	2630.9	2634.3	2637.7	2641.1	2644.5	2647.9	2651.3	2654.7	2658.1	2661.5	2664.9	2668.3	2671.7	2675.1	2678.5	2681.9	2685.3	2688.7	2692.1	2695.5	2698.9	2702.3	2705.7	2709.1	2712.5	2715.9	2719.3	2722.7	2726.1	2729.5	2732.9	2736.3	2739.7	2743.1	2746.5	2749.9	2753.3	2756.7	2760.1	2763.5	2766.9	2770.3	2773.7	2777.1	2780.5	2783.9	2787.3	2790.7	2794.1	2797.5	2800.9	2804.3	2807.7	2811.1	2814.5	2817.9	2821.3	2824.7	2828.1	2831.5	2834.9	2838.3	2841.7	2845.1	2848.5	2851.9	2855.3	2858.7	2862.1	2865.5	2868.9	2872.3	2875.7	2879.1	2882.5	2885.9	2889.3	2892.7	2896.1	2899.5	2902.9	2906.3	2909.7	2913.1	2916.5	2919.9	2923.3	2926.7	2930.1	2933.5	2936.9	2940.3	2943.7	2947.1	2950.5	2953.9	2957.3	2960.7	2964.1	2967.5	2970.9	2974.3	2977.7	2981.1	2984.5	2987.9	2991.3	2994.7	2998.1	3001.5	3004.9	3008.3	3011.7	3015.1	3018.5	3021.9	3025.3	3028.7	3032.1	3035.5	3038.9	3042.3	3045.7	3049.1	3052.5	3055.9	3059.3	3062.7	3066.1	3069.5	3072.9	3076.3	3079.7	3083.1	3086.5	3089.9	3093.3	3096.7	3100.1	3103.5	3106.9	3110.3	3113.7	3117.1	3120.5	3123.9	3127.3	3130.7	3134.1	3137.5	3140.9	3144.3	3147.7	3151.1	3154.5	3157.9	3161.3	3164.7	3168.1	3171.5	3174.9	3178.3	3181.7	3185.1	3188.5	3191.9	3195.3	3198.7	3202.1	3205.5	3208.9	3212.3	3215.7	3219.1	3222.5	3225.9	3229.3	3232.7	3236.1	3239.5	3242.9	3246.3	3249.7	3253.1	3256.5	3259.9	3263.3	3266.7	3270.1	3273.5	3276.9	3280.3	3283.7	3287.1	3290.5	3293.9	3297.3	3300.7	3304.1	3307.5	3310.9	3314.3	3317.7	3321.1	3324.5	3327.9	3331.3	3334.7	3338.1	3341.5	3344.9	3348.3	3351.7	3355.1	3358.5	3361.9	3365.3	3368.7	3372.1	3375.5	3378.9	3382.3	3385.7	3389.1	3392.5	3395.9	3399.3	3402.7	3406.1	3409.5	3412.9	3416.3	3419.7	3423.1	3426.5	3429.9	3433.3	3436.7	3440.1	3443.5	3446.9	3450.3	3453.7	3457.1	3460.5	3463.9	3467.3	3470.7	3474.1	3477.5	3480.9	3484.3	3487.7	3491.1	3494.5	3497.9	3501.3	3504.7	3508.1	3511.5	3514.9	3518.3	3521.7	3525.1	3528.5	3531.9	3535.3	3538.7	3542.1	3545.5	3548.9	3552.3	3555.7	3559.1	3562.5	3565.9	3569.3	3572.7	3576.1	3579.5	3582.9	3586.3	3589.7	3593.1	3596.5	3599.9	3603.3	3606.7	3610.1	3613.5	3616.9	3620.3	3623.7	3627.1	3630.5	3633.9	3637.3	3640.7	3644.1	3647.5	3650.9	3654.3	3657.7	3661.1	3664.5	3667.9	3671.3	3674.7	3678.1	3681.5	3684.9	3688.3	3691.7	3695.1	3698.5	3701.9	3705.3	3708.7	3712.1	3715.5	3718.9	3722.3	3725.7	3729.1	3732.5	3735.9	3739.3	3742.7	3746.1	3749.5

第1表 施設所在地(47区分及び運輸局等)、従業員数(4区分)、宿泊目的割合(2区分)別施設数
並びに施設所在地(47区分及び運輸局等)、宿泊施設タイプ(6区分)別施設数

施設所在地(47区分 及び運輸局等)	従業員数(区分)、宿泊目的割合(2区分)												宿泊施設タイプ(6区分)						(施設)
	総数 (1)、(2)		0~9人		10~29人		30~99人		100人以上		旅館	リゾート ホテル	ビジネス ホテル	シティ ホテル	簡易宿所	会社・団体 の宿泊所			
	観光目的の 宿泊者が 50%以上	観光目的の 宿泊者が 50%未満	1)	観光目的の 宿泊者が 50%以上	観光目的の 宿泊者が 50%未満	1)	観光目的の 宿泊者が 50%以上	観光目的の 宿泊者が 50%未満	1)	観光目的の 宿泊者が 50%未満									
施設所在地 計	50,119	33,950	14,960	27,020	9,900	7,047	3,300	3,923	1,024	1,440	1,440	1,440	1,440	19,220	2,120	7,050	1,100	18,330	2,210
北海道	2,497	1,190	1,270	1,832	960	365	210	228	72	30	30	30	30	270	140	530	100	680	70
青森県	530	280	230	367	130	105	60	46	12	20	20	20	20	410	30	90	10	130	-
岩手県	689	340	350	480	240	119	70	80	20	30	30	30	30	350	20	90	20	160	40
宮城県	680	350	300	463	190	132	40	56	20	20	20	20	20	280	20	60	10	160	30
秋田県	943	300	210	119	140	362	40	70	12	30	30	30	30	470	60	110	20	220	30
山形県	878	530	380	580	280	142	100	70	12	30	30	30	30	820	60	170	20	770	50
福島県	1,888	1,170	580	960	420	253	120	101	23	30	30	30	30	380	10	190	20	300	40
茨城県	664	300	370	480	230	117	30	55	12	30	30	30	30	580	90	130	10	300	100
栃木県	1,203	920	280	720	180	172	100	114	14	40	40	40	40	590	60	100	10	310	10
群馬県	1,072	890	180	829	110	100	40	92	10	20	20	20	20	60	10	130	20	110	0
埼玉県	339	170	170	191	40	82	70	56	10	20	20	20	20	460	60	170	30	440	40
千葉県	1,214	740	450	900	560	320	90	195	52	60	60	60	60	270	20	600	120	530	30
東京都	1,559	884	460	650	360	426	100	320	94	150	150	150	150	410	80	220	60	180	360
神奈川県	1,312	860	380	887	620	238	110	143	44	80	80	80	80	1,240	130	220	10	300	40
新潟県	1,941	1,380	510	1,586	380	224	140	110	21	40	40	40	40	200	10	70	10	120	10
富山県	419	280	130	289	180	72	60	88	7	20	20	20	20	220	20	140	10	220	0
石川県	624	350	230	419	200	180	40	88	20	40	40	40	40	470	30	50	10	660	30
福井県	1,899	1,190	310	779	510	66	50	49	5	20	20	20	20	510	90	50	10	660	30
山梨県	1,342	1,130	130	1,030	80	121	40	75	16	60	60	60	60	1,840	230	130	20	1,650	300
長野県	4,200	3,700	380	3,599	3,240	240	290	100	187	160	160	160	160	580	40	50	10	1,900	10
岐阜県	899	690	180	687	520	330	30	75	16	60	60	60	60	580	40	50	10	1,900	10
静岡県	2,527	1,900	620	1,880	410	371	220	170	227	170	170	170	170	990	140	270	20	860	250
愛知県	896	360	510	514	220	236	160	115	31	110	110	110	110	480	20	290	50	300	30
三重県	1,249	750	400	992	590	300	50	90	22	60	60	60	60	620	80	270	10	160	110
滋賀県	509	340	110	359	250	145	40	45	16	20	20	20	20	100	10	100	10	210	60
京都府	1,923	1,670	250	1,492	1,310	274	220	121	36	20	20	20	20	630	20	110	90	1,040	30
大阪府	693	400	270	346	260	70	110	50	20	60	60	60	60	90	100	280	60	220	30
兵庫県	1,403	1,000	380	1,011	750	240	120	126	53	80	80	80	80	540	100	230	30	370	150
奈良県	430	330	100	333	240	90	65	60	6	20	20	20	20	160	20	20	0	220	0
和歌山県	646	480	160	490	370	120	60	44	16	30	30	30	30	300	30	70	0	210	30
鳥取県	461	350	110	364	280	96	40	42	4	30	30	30	30	250	10	70	0	110	20
徳島県	559	280	280	415	200	98	50	42	4	30	30	30	30	230	10	100	10	220	0
香川県	679	390	280	523	320	180	60	53	12	20	20	20	20	310	40	130	20	160	10
岡山県	743	430	310	497	340	200	40	79	19	40	40	40	40	220	40	150	20	280	40
広島県	457	240	220	302	150	148	50	100	14	30	30	30	30	190	10	120	10	110	20
山口県	458	300	150	374	250	90	40	28	3	20	20	20	20	210	10	70	0	170	0
徳島県	456	300	150	356	230	110	53	34	9	20	20	20	20	80	10	50	20	280	10
愛媛県	675	410	250	546	340	190	73	30	8	20	20	20	20	270	20	50	10	330	0
高知県	688	480	200	589	430	160	62	29	8	20	20	20	20	270	20	290	40	190	10
福岡県	818	430	380	516	320	200	30	105	30	60	60	60	60	280	50	120	20	1,280	0
佐賀県	318	190	120	207	90	71	50	34	6	20	20	20	20	150	10	60	10	80	10
長崎県	1,733	1,280	370	1,529	1,170	280	116	68	20	40	40	40	40	280	10	140	10	470	10
熊本県	989	740	250	704	130	176	100	94	15	10	10	10	10	370	40	90	0	480	70
大分県	1,056	830	190	829	670	240	69	74	8	20	20	20	20	140	10	110	10	230	10
宮崎県	514	300	210	400	240	160	69	39	6	10	10	10	10	300	70	180	10	770	30
鹿児島県	1,366	790	530	1,143	680	410	121	84	18	40	40	40	40	300	10	180	10	770	30
沖縄県	2,481	2,090	280	2,223	1,880	131	80	78	49	80	80	80	80	60	140	170	60	2,050	10
運輸局等(再掲) ³⁾	2,497	1,190	1,270	1,832	960	365	210	228	72	30	30	30	30	270	140	530	100	680	70
北海道運輸局	5,208	2,970	2,020	3,827	2,200	1,420	460	428	83	260	260	260	260	2,580	160	620	100	1,570	170
東北運輸局	8,705	5,730	2,840	6,163	4,490	3,840	820	825	257	440	440	440	440	3,260	420	1,590	260	2,560	610
関東運輸局	7,184	5,710	1,250	5,893	4,770	1,460	820	825	74	340	340	340	340	3,500	390	50	2,990	360	610
北陸信越運輸局	6,470	4,290	2,020	4,852	3,310	1,380	939	510	123	380	380	380	380	3,140	320	920	100	1,550	290
近畿運輸局	5,604	4,230	1,280	4,031	3,190	1,380	914	580	186	473	473	473	473	3,140	320	920	100	1,550	290
中国運輸局	2,899	1,690	1,200	2,101	790	477	210	267	54	30	30	30	30	1,200	100	570	60	870	100
四国運輸局	2,277	1,500	750	1,865	1,270	245	130	134	33	20	20	20	20	850	50	270	50	1,010	40
九州運輸局	6,794	4,570	2,050	5,328	3,770	1,390	450	498	103	80	80	80	80	1,820	220	1,000	110	3,520	140
沖縄総合事務局	2,481	2,090	280	2,223	1,880	131	80	78	49	80	80	80	80	60	140	170	60	2,050	10

1) 宿泊目的割合不詳を含む。
2) 宿泊施設タイプ不詳を含む。
3) 長野県は北陸信越運輸局、福井県は中部運輸局に含まれる。

第2表 施設所在地(47区分及び運輸局等)、従業者数(4区分)、宿泊目的割合(2区分)別延べ宿泊者数並びに施設所在地(47区分及び運輸局等)、宿泊目的割合(2区分)別外国人延べ宿泊者数

(人泊)

施設所在地(47区分 及び運輸局等)	従業者数(4区分)、宿泊目的割合(2区分)										うち		宿泊目的割合(2区分)					
	延べ 宿泊者数		0～9人		10～29人		30～99人		100人以上		外国人延べ 宿泊者数 ¹⁾	観光目的の 宿泊者が 50%以上	観光目的の 宿泊者が 50%未満	外国人延べ 宿泊者数 ¹⁾	観光目的の 宿泊者が 50%以上	観光目的の 宿泊者が 50%未満		
	1)	観光目的の 宿泊者が 50%以上	1)	観光目的の 宿泊者が 50%以上	1)	観光目的の 宿泊者が 50%以上	1)	観光目的の 宿泊者が 50%以上	1)	観光目的の 宿泊者が 50%以上								
	観光目的の 宿泊者が 50%以上	観光目的の 宿泊者が 50%未満	観光目的の 宿泊者が 50%以上	観光目的の 宿泊者が 50%未満	観光目的の 宿泊者が 50%以上	観光目的の 宿泊者が 50%未満	観光目的の 宿泊者が 50%以上	観光目的の 宿泊者が 50%未満	観光目的の 宿泊者が 50%以上	観光目的の 宿泊者が 50%未満								
平成29年7月	44,848,910	23,188,510	21,620,220	7,516,950	4,096,230	3,405,720	12,999,420	4,284,440	8,702,540	13,271,240	6,832,260	6,428,550	11,061,660	7,975,580	3,083,400	7,418,700	4,541,600	2,875,770
北海道	3,630,950	2,161,540	1,469,410	659,190	226,810	432,370	813,510	341,320	472,200	1,053,110	630,830	422,280	1,105,140	962,580	142,560	788,710	613,300	175,410
青森県	436,930	264,750	272,180	92,440	23,930	68,510	160,100	41,790	118,310	130,050	55,370	94,340	54,330	48,360	10,980	23,130	10,240	12,890
岩手県	511,990	217,970	294,020	81,620	34,260	47,360	161,790	30,030	131,760	215,260	115,320	99,940	53,330	38,370	14,960	16,810	6,760	4,050
宮城県	314,500	149,330	429,330	60,480	17,710	42,780	247,240	55,420	191,820	169,140	123,470	169,140	143,500	117,910	25,590	16,750	4,400	12,350
秋田県	282,700	118,150	164,330	28,820	17,220	11,390	119,850	43,030	76,820	113,030	51,540	61,490	21,000	16,380	14,630	5,570	2,400	3,090
山形県	497,120	259,180	237,940	104,260	58,950	45,310	159,570	76,960	82,610	170,270	88,720	81,550	63,020	34,550	28,470	5,790	3,150	2,640
福島県	958,480	443,630	514,850	224,720	139,490	97,870	320,390	97,870	222,520	283,910	149,170	134,740	129,460	111,360	18,100	6,950	1,580	5,370
茨城県	504,120	168,940	335,190	101,210	38,020	187,150	187,150	178,260	159,100	178,260	88,890	37,510	37,510	13,500	24,010	32,580	730	31,850
栃木県	947,170	574,240	375,330	208,570	106,520	240,630	117,300	343,440	196,400	147,040	164,260	154,530	140,990	140,990	6,280	20,440	9,540	10,890
群馬県	704,970	489,870	215,100	111,760	111,760	85,330	100,130	247,440	130,670	130,670	128,830	130,670	128,830	128,830	10,580	15,350	10,580	4,760
埼玉県	379,020	78,620	300,400	47,150	36,360	10,790	143,140	4,020	139,120	146,760	32,080	114,680	41,970	35,810	18,590	18,590	5,450	13,150
千葉県	2,157,630	1,479,260	675,370	252,840	158,860	93,980	388,730	164,250	372,470	267,780	104,690	114,690	1,143,590	888,370	305,030	438,630	305,030	133,610
東京都	5,159,770	1,683,680	3,466,440	403,730	109,180	294,360	1,434,880	312,560	1,112,670	1,421,040	314,760	1,106,270	1,900,120	947,180	952,930	1,809,400	870,850	938,540
神奈川県	1,709,650	829,270	778,670	248,720	116,160	130,840	462,320	151,940	310,370	539,960	242,600	297,360	318,560	218,220	140,090	218,220	124,330	93,900
新潟県	994,100	436,430	557,670	137,500	137,500	178,610	289,760	76,110	213,650	128,850	123,890	135,490	41,530	93,970	140,990	19,970	9,400	10,570
富山県	320,580	170,840	149,740	96,400	50,610	45,780	84,250	34,220	50,030	106,730	76,180	30,550	33,200	8,830	23,380	18,130	7,460	10,670
石川県	724,310	372,630	349,000	140,100	27,600	112,500	199,300	76,900	122,390	258,020	157,640	100,390	126,900	110,490	13,720	46,040	30,280	15,760
福井県	307,290	166,690	140,600	65,060	44,680	20,380	66,080	23,260	42,820	138,350	62,970	75,380	35,810	33,780	2,020	5,140	2,290	2,850
山梨県	878,340	725,650	145,310	135,860	295,810	12,670	216,740	142,760	139,560	57,470	193,560	57,470	94,720	93,520	1,200	156,760	145,790	10,750
長野県	1,808,030	1,357,100	450,930	539,760	490,970	48,790	517,050	285,140	231,910	530,050	390,700	221,170	190,290	30,880	85,120	85,120	62,900	22,220
岐阜県	506,750	379,350	126,110	88,430	60,380	6,770	139,830	66,090	73,730	169,460	102,130	38,710	109,020	102,130	6,890	68,180	56,860	11,320
静岡県	1,934,190	1,149,660	784,540	367,020	213,310	153,710	575,280	369,730	369,730	637,520	470,220	167,290	354,370	260,570	93,800	153,790	83,830	69,960
愛知県	1,590,380	398,860	1,191,580	156,750	49,270	107,470	703,800	91,420	612,380	491,960	198,390	293,580	237,870	59,720	178,150	286,610	81,520	205,090
三重県	719,880	419,510	300,360	152,660	90,220	62,440	175,990	40,930	135,060	240,930	142,190	98,740	112,330	106,170	4,130	23,360	11,000	12,360
滋賀県	398,340	257,370	137,800	70,700	57,990	9,530	128,300	52,480	75,810	87,010	39,970	47,040	110,330	146,930	5,410	29,850	20,780	9,070
京都府	1,524,380	1,262,180	662,190	169,790	134,660	35,130	468,060	329,040	339,030	465,590	377,910	88,040	420,580	420,580	520,620	520,620	465,200	55,420
大阪府	2,808,730	1,308,050	1,500,680	176,440	143,940	32,500	796,360	265,420	530,930	905,420	388,440	516,980	930,520	510,250	420,270	1,101,400	686,670	414,730
兵庫県	1,183,920	595,380	588,540	214,730	103,000	111,730	325,430	83,930	241,500	289,140	119,220	169,920	354,630	289,230	65,400	107,040	54,900	52,140
奈良県	205,040	166,440	38,600	62,280	33,160	29,120	66,230	57,790	8,430	46,900	45,860	1,050	29,630	29,630	34,930	32,940	1,980	1,980
和歌山県	477,870	343,440	134,440	90,000	65,030	24,970	140,840	70,600	70,240	105,340	75,160	30,180	141,690	132,650	9,040	47,520	33,130	14,380
鳥取県	286,000	147,290	138,710	81,870	46,710	35,160	82,460	24,370	58,080	91,820	50,560	41,260	16,400	25,650	4,210	15,100	7,000	3,690
島根県	267,830	99,410	168,420	54,660	18,610	36,050	108,980	44,620	84,620	87,790	40,040	47,750	19,400	16,400	2,480	5,660	2,480	3,180
岡山県	476,270	146,020	330,250	91,270	50,670	40,600	180,740	22,580	158,160	152,050	44,620	107,430	52,210	28,140	24,060	49,650	13,400	36,250
広島県	828,230	227,440	600,790	95,150	62,520	32,630	347,330	53,190	294,140	205,900	65,540	140,360	179,850	46,190	133,670	85,670	35,030	50,640
山口県	356,060	136,480	219,580	85,170	25,850	59,320	120,640	25,480	95,170	106,970	52,350	54,620	43,280	32,800	10,480	6,550	2,870	3,690
徳島県	191,400	86,670	104,730	45,420	20,110	25,300	68,260	19,160	49,100	46,050	15,720	30,330	31,680	31,680	4,310	8,510	4,310	4,200
香川県	317,120	138,520	178,600	68,650	39,850	28,800	93,120	21,510	71,610	98,000	42,450	55,550	57,360	34,720	22,630	40,600	20,440	20,170
愛媛県	347,460	134,290	213,170	76,220	31,170	45,050	104,450	17,420	87,030	104,710	56,880	47,830	62,070	28,820	33,260	12,600	6,660	5,940
高知県	238,750	113,630	125,120	51,920	30,240	21,680	90,210	21,110	69,090	49,260	29,040	20,220	47,370	33,230	14,130	6,580	4,410	2,170
福岡県	1,435,280	283,260	1,152,010	189,790	41,410	143,380	510,520	86,150	424,370	474,790	101,970	372,820	260,180	206,440	206,440	286,010	60,470	225,540
佐賀県	260,860	105,990	154,870	55,740	14,760	40,980	88,830	34,950	53,870	93,050	36,230	56,820	23,240	20,040	3,200	33,510	13,370	20,140
長崎県	642,880	305,910	337,070	156,370	40,700	115,670	180,180	53,800	126,380	183,830	89,520	94,320	122,500	121,790	710	80,460	51,500	28,950
熊本県	614,850	250,880	363,970	81,060	46,480	34,570	196,160	58,730	137,430	254,250	92,220	162,030	83,390	53,450	29,830	70,460	40,670	29,790
大分県	544,230	325,920	215,570	75,620	60,690	14,930	199,960	59,900	137,310	155,900	102,180	53,720	112,760	103,150	9,610	82,400	69,420	12,670
宮崎県	317,340	110,090	196,830	75,930	16,820	59,110	98,670	26,620	72,050	98,800	23,590	64,780	43,950	890	19,750	14,740	4,280	4,280
鹿児島県	676,470	279,340	396,210	175,900	97,670	202,830	34,780	168,010	187,090	187,090	107,630	107,630	110,650	87,760	22,890	52,050	27,480	24,580
沖縄県	2,041,400	1,804,350	237,050	379,080	313,460	65,620	405,640	240,370	165,270	396,810	390,650	6,160	859,870	859,870	447			

第3表 施設所在地(47区分及び運輸局等)、従業者数(4区分)、宿泊目的割合(2区分)別実宿泊者数並びに施設所在地(47区分及び運輸局等)、宿泊目的割合(2区分)別外国人実宿泊者数

(人)

施設所在地(47区分及び運輸局等)	従業者数(4区分)、宿泊目的割合(2区分)				宿泊目的割合(2区分)												
	実宿泊者数		10~29人		30~99人		100人以上		うち外国人								
	1)	観光目的の宿泊者が50%以上	観光目的の宿泊者が50%未満	1)	観光目的の宿泊者が50%以上	観光目的の宿泊者が50%未満	1)	観光目的の宿泊者が50%以上	観光目的の宿泊者が50%未満	1)	観光目的の宿泊者が50%以上	観光目的の宿泊者が50%未満					
平成29年7月	33,595,080	17,924,520	15,638,220	5,249,800	3,076,460	2,160,790	9,686,670	3,297,780	6,379,490	10,429,800	5,533,750	4,887,820	2,210,130	8,228,810	6,016,530	2,918,360	1,749,180
北海道	2,787,940	1,733,320	1,054,620	469,340	188,250	281,090	618,470	269,170	349,290	837,300	518,570	318,730	105,510	862,830	757,320	449,350	118,410
青森県	356,750	146,270	210,480	63,480	18,320	45,190	129,570	36,770	90,860	114,330	49,240	65,090	9,410	166,960	146,960	8,490	2,800
岩手県	388,830	184,130	204,700	45,490	23,220	22,270	115,970	28,610	89,360	182,860	102,380	60,480	12,590	248,330	231,920	5,660	8,000
宮城県	570,010	277,300	292,710	30,920	15,100	15,820	170,280	44,300	125,980	235,880	127,980	107,910	22,930	332,450	319,520	11,920	7,810
秋田県	216,130	97,880	125,080	21,560	12,410	8,980	93,150	35,200	57,900	83,850	38,430	45,420	12,770	175,660	162,890	8,820	1,960
山形県	382,830	215,170	167,660	71,910	48,320	23,590	117,880	59,970	57,910	139,250	76,030	63,230	22,930	203,830	180,900	2,160	1,070
福島県	682,640	375,940	306,710	131,390	73,710	57,690	208,970	74,480	134,490	227,250	127,250	99,730	14,800	400,230	385,430	1,310	2,780
茨城県	374,040	193,540	238,490	74,890	30,460	44,430	123,910	19,890	104,020	145,350	71,520	57,830	18,530	262,820	244,290	580	14,250
栃木県	765,410	494,270	271,140	149,280	96,030	53,250	194,940	98,930	96,010	287,790	129,290	117,770	41,110	404,020	362,860	6,530	8,260
群馬県	575,920	419,530	156,390	98,470	82,430	16,040	144,130	70,900	73,240	205,760	140,480	65,280	1,840	126,540	124,720	9,370	3,170
埼玉県	282,670	62,650	220,020	33,810	27,480	6,330	100,640	97,640	115,100	27,410	87,680	27,410	4,760	33,130	28,360	2,710	6,000
千葉県	1,603,360	1,128,540	474,820	129,890	84,920	44,970	285,750	137,990	147,760	299,780	221,150	78,630	203,470	887,940	684,480	246,050	102,800
東京都	3,414,830	993,500	2,414,270	251,120	53,670	197,450	1,048,940	205,550	836,340	1,002,170	211,740	790,430	590,060	3,977,770	3,590,660	898,020	500,250
神奈川県	1,329,370	663,340	664,320	190,620	94,140	94,770	361,760	120,040	241,720	429,980	204,690	225,290	102,540	347,010	341,480	89,670	59,020
新潟県	762,100	352,600	409,500	221,350	94,310	127,040	225,700	66,500	159,200	199,010	109,910	89,110	16,030	81,880	75,150	5,760	5,550
富山県	275,020	156,540	118,470	83,290	45,260	38,020	70,190	39,390	39,390	93,560	72,120	21,440	19,630	96,770	81,320	5,450	9,480
石川県	582,060	311,330	268,580	101,130	22,200	78,920	154,350	57,030	97,320	216,430	135,290	81,150	11,190	302,470	294,880	6,650	7,040
福井県	255,430	147,990	107,490	44,970	36,490	8,480	56,690	22,490	34,160	120,560	57,360	33,250	1,640	139,570	137,930	1,640	2,040
山梨県	714,640	599,870	108,820	239,870	224,960	8,950	180,130	123,440	56,690	205,050	163,030	42,020	89,600	318,570	318,570	8,940	9,350
長野県	1,389,180	1,023,720	365,470	384,640	352,860	31,770	393,360	203,620	190,340	431,440	314,190	117,260	26,100	642,620	48,560	16,060	16,060
岐阜県	437,930	331,940	165,240	72,100	66,730	4,620	116,900	56,350	60,550	152,150	117,790	34,360	5,710	96,770	91,070	5,700	9,480
静岡県	1,575,500	973,540	602,260	289,020	170,660	118,360	446,690	171,530	275,160	537,610	406,970	130,560	78,900	802,470	724,570	75,690	55,390
愛知県	1,178,350	324,480	853,870	109,870	43,230	66,640	501,380	69,050	432,340	374,530	160,200	214,330	140,560	616,770	478,880	56,670	146,860
三重県	595,670	368,850	226,820	120,470	75,510	44,960	138,420	34,480	103,950	205,220	130,360	74,660	3,260	262,470	259,240	8,940	9,350
滋賀県	329,970	227,930	98,950	62,530	51,560	7,870	95,650	45,780	49,870	71,240	34,460	36,790	4,420	100,550	96,130	17,720	5,970
京都府	980,420	817,030	163,390	101,600	88,400	13,560	307,500	216,810	90,690	315,800	255,930	59,150	256,240	586,440	536,240	232,920	29,550
大阪府	1,910,060	871,610	1,038,460	123,880	98,230	25,650	540,920	179,280	361,640	628,840	246,210	382,630	268,540	616,470	347,880	395,410	221,360
兵庫県	966,770	511,960	454,810	174,280	82,070	92,210	245,720	71,960	173,750	244,250	105,590	138,660	50,190	302,520	252,340	41,270	35,980
奈良県	134,220	23,600	110,620	40,450	23,550	16,900	53,860	48,120	5,740	40,470	39,320	950	23,040	26,560	26,560	850	850
和歌山県	399,690	297,470	102,210	66,170	52,020	14,150	113,580	57,190	56,390	93,240	69,330	23,910	126,700	118,930	7,770	25,010	10,670
鳥取県	228,860	125,360	103,500	55,580	35,520	20,060	59,170	16,940	42,240	84,930	27,810	38,020	4,150	29,180	25,030	5,570	5,960
島根県	214,890	88,360	126,530	36,010	15,260	20,750	89,150	21,390	67,760	73,710	35,690	38,020	16,020	42,300	26,020	2,030	2,190
岡山県	378,330	120,960	257,370	62,950	35,220	27,740	140,990	18,150	122,840	130,080	41,340	88,740	26,250	180,650	154,400	7,830	22,150
広島県	669,030	465,680	203,340	146,070	84,590	61,000	272,280	42,880	229,400	170,470	59,250	111,220	40,600	308,620	262,020	30,850	36,290
山口県	259,710	117,240	142,470	52,420	21,670	30,750	83,510	18,680	64,830	83,830	45,240	38,580	8,310	110,620	102,310	2,320	2,670
徳島県	155,070	78,750	76,330	36,100	18,710	17,380	52,100	16,840	35,260	38,070	14,390	23,680	28,810	28,810	28,810	3,480	2,980
香川県	250,910	121,460	129,450	47,050	34,620	12,430	74,680	19,770	54,910	77,230	33,860	43,370	18,740	33,200	33,200	16,690	14,340
愛媛県	293,060	123,550	169,510	51,140	27,860	23,280	88,250	15,630	72,620	99,620	53,390	46,220	54,050	29,980	26,660	6,300	4,730
高知県	197,060	97,230	99,830	42,380	25,060	17,320	75,760	17,770	57,990	39,100	26,000	13,110	28,400	39,820	28,400	3,310	1,490
福岡県	1,089,180	227,680	861,490	146,070	33,970	112,090	376,930	72,960	303,970	371,130	78,790	292,340	153,090	419,660	419,660	41,050	145,500
佐賀県	194,240	91,100	103,140	29,760	11,320	18,440	66,500	26,500	40,000	76,400	34,640	41,760	2,940	21,580	18,640	12,170	16,410
長崎県	519,250	265,470	253,790	117,170	31,880	85,300	141,830	46,120	95,700	148,500	76,330	72,170	111,760	111,130	620	64,800	16,820
熊本県	485,990	221,050	264,950	60,280	39,280	21,000	154,750	51,430	103,320	197,170	80,370	116,800	23,820	35,710	35,710	20,420	20,420
大分県	470,120	299,380	168,420	60,110	32,030	8,080	168,860	55,360	111,190	132,020	91,490	40,530	109,130	100,500	100,500	63,720	10,820
宮崎県	246,290	85,080	152,980	56,610	15,800	40,820	80,200	21,810	58,390	78,000	16,870	52,990	870	13,410	10,720	2,360	2,360
鹿児島県	495,390	212,140	282,350	108,840	66,950	61,000	144,870	81,460	61,410	141,860	61,410	80,450	19,230	80,450	80,450	20,030	15,030
沖縄県	1,212,070	1,080,990	131,080	220,500	200,580	19,920	260,880	153,100	107,780	252,540	249,160	3,380	478,150	478,150	241,560	17,830	17,830
運輸局等(再掲)2)																	
北海道運輸局	2,787,940	1,733,320	1,054,620	469,340	188,250	281,090	618,470	269,170	349,290	837,300	518,570	318,730	105,510	862,830	757,320	449,350	118,410
東北運輸局	2,597,200	1,289,700	1,307,330	364,760	191,050	173,940	835,820	279,380	556,440	983,430	501,500	481,930	95,430	1,170,660	1,075,230	23,360	24,420
関東運輸局	9,006,250	4,497,240	4,548,280	1,167,950	694,100	466,190	2,440,200	779,730	1,652,460	2,690,960	1,212,350	1,478,610	273,130	811,060	736,930	1,586,010	702,540
中部運輸局	4,043,160	2,146,740	1,895,670	636,430	392,610	243,060	1,260,050	357,950	486,240	631,000							

第4表 施設所在地(47区分及び運輸局等)、宿泊施設タイプ(6区分) 別延べ宿泊者数
並びに施設所在地(47区分及び運輸局等)、宿泊施設タイプ(6区分) 別外国人延べ宿泊者数

(人泊)

施設所在地(47区分 及び運輸局等)	延べ 宿泊者数 1)						外国人延べ 宿泊者数 1)						会社・団体の 宿泊所
	旅館	リゾート ホテル	ビジネス ホテル	シティ ホテル	簡易宿所	会社・団体の 宿泊所	旅館	リゾート ホテル	ビジネス ホテル	シティ ホテル	簡易宿所		
平成29年7月	44,848,910	6,280,040	18,655,230	7,171,280	3,266,750	801,920	7,418,700	2,777,740	2,718,320	305,280	27,590		
北海道	909,610	439,430	1,342,200	742,310	184,900	12,500	888,710	203,810	248,940	23,960	520		
青森県	436,930	28,960	243,810	30,320	18,920	-	23,130	9,350	2,130	2,590	30		
岩手県	511,990	84,510	189,200	50,200	22,610	1,400	10,810	2,560	1,460	70	0		
宮城県	743,840	206,940	334,770	67,250	59,130	1,590	16,750	9,680	3,640	50	0		
秋田県	282,700	19,730	114,340	30,760	12,160	5,090	5,770	1,790	890	70	0		
山形県	497,120	24,560	171,740	31,870	35,260	6,400	5,790	1,180	410	590	10		
福島県	377,650	118,640	357,140	39,830	49,740	15,480	6,950	4,110	930	330	60		
茨城県	504,120	14,130	295,910	46,760	9,380	9,640	32,580	4,080	4,080	0	0		
栃木県	947,170	339,000	191,270	289,260	18,410	31,960	20,440	10,090	760	130	20		
群馬県	704,970	348,500	183,380	18,130	48,610	7,730	15,350	10,000	830	440	60		
埼玉県	379,020	24,010	251,730	43,620	33,810	1,380	18,590	8,520	3,050	4,200	580		
千葉県	2,157,630	224,240	469,960	372,370	126,420	31,290	438,630	90,870	228,800	610	80		
東京都	5,159,770	136,030	61,810	1,781,220	284,290	43,550	1,809,400	823,670	891,720	36,690	1,350		
神奈川県	1,709,650	204,660	230,890	377,210	94,830	89,800	218,220	73,920	79,860	1,440	260		
新潟県	994,100	314,560	442,320	46,020	76,770	8,670	19,970	7,380	2,810	140	220		
富山県	320,380	97,720	126,420	27,870	41,970	4,600	18,130	7,530	5,740	430	110		
石川県	187,470	39,630	389,080	71,890	33,200	3,040	46,040	23,780	12,230	2,830	10		
福井県	307,290	24,150	107,970	14,010	14,520	1,210	5,140	2,240	740	980	0		
山梨県	878,340	334,780	134,710	9,860	208,100	7,790	156,760	8,510	610	26,550	30		
長野県	1,808,030	369,170	376,230	69,330	263,150	73,060	85,120	23,210	5,980	8,050	30		
岐阜県	506,750	222,900	95,680	29,060	30,610	11,880	68,180	25,070	8,240	7,350	5,840		
静岡県	1,934,190	544,570	415,790	105,160	142,360	100,400	153,790	14,150	33,610	3,600	1,510		
愛知県	1,590,380	53,180	955,690	325,560	67,220	35,450	286,610	10,570	119,310	1,660	550		
三重県	1,719,880	201,650	175,090	23,120	17,360	20,470	23,360	3,430	2,710	410	370		
滋賀県	398,340	90,600	139,080	40,810	33,620	11,220	29,850	5,000	10,720	0	100		
京都府	1,524,380	265,650	55,400	502,320	157,550	19,450	520,620	49,820	147,340	73,060	780		
大阪府	2,808,730	52,360	210,390	944,740	179,480	14,520	1,101,400	24,730	502,930	18,290	7,830		
兵庫県	1,183,920	239,180	177,400	179,020	69,910	53,060	107,400	35,610	45,730	3,510	40		
奈良県	205,040	56,490	55,300	39,340	39,900	34,930	6,050	8,080	13,490	4,550	0		
和歌山県	477,870	211,970	129,740	12,230	31,260	12,950	47,520	22,920	1,670	2,590	0		
鳥取県	286,000	104,920	118,410	18,100	22,700	670	15,100	1,950	770	1,820	0		
島根県	267,830	86,110	141,080	12,420	19,200	1,640	5,660	2,460	560	180	0		
岡山県	476,270	61,310	293,700	61,490	45,510	8,700	49,650	30,250	30,220	1,220	5,220		
広島県	828,230	87,030	39,510	438,520	93,150	10,470	85,670	28,880	32,320	4,160	280		
山口県	356,060	92,360	194,470	17,570	33,390	6,910	6,550	3,680	400	120	0		
徳島県	191,400	34,580	26,010	11,750	21,540	1,940	8,510	2,310	1,300	560	90		
香川県	317,120	61,490	121,880	35,540	61,270	2,440	40,600	5,860	6,150	7,110	0		
愛媛県	347,460	99,720	150,090	49,390	23,720	14,820	12,600	3,000	2,540	910	0		
高知県	238,750	67,740	90,500	30,240	28,220	-	6,580	1,870	910	740	-		
福岡県	1,435,280	50,920	1,011,730	237,760	47,590	21,450	286,010	182,240	72,180	2,960	1,150		
佐賀県	260,860	75,280	127,450	10,240	14,030	380	33,510	7,020	3,380	20	0		
熊本県	642,880	113,750	139,000	55,220	32,540	12,980	80,460	7,760	5,530	7,120	80		
鹿児島県	614,850	132,620	313,700	37,040	47,750	8,590	70,460	23,020	8,210	5,150	10		
大分県	544,230	170,810	206,120	14,570	14,530	5,060	82,400	24,940	1,240	4,790	30		
宮崎県	317,340	40,400	54,850	176,210	24,250	380	19,750	7,560	2,030	4,910	0		
鹿児島県	676,470	109,360	84,550	58,930	70,290	4,680	52,050	6,260	8,330	2,910	310		
沖縄県	2,041,400	20,380	1,053,380	244,550	248,060	9,510	447,770	106,630	88,190	35,450	10		
運輸局等(再掲) 2)													
北海道運輸局	3,630,950	909,610	1,342,200	742,310	184,900	12,500	888,710	203,810	248,940	23,960	520		
東北運輸局	3,431,050	1,191,480	340,590	250,240	197,830	39,910	68,990	28,670	9,450	3,710	110		
関東運輸局	12,440,670	1,739,520	1,737,670	5,190,070	837,400	268,440	2,709,970	1,047,570	1,209,710	70,050	2,370		
北陸運輸局	3,847,030	1,238,920	543,610	215,120	415,100	89,370	38,320	62,060	26,760	11,440	380		
中部運輸局	5,058,490	1,267,830	763,890	496,910	272,070	169,410	537,080	234,860	164,600	14,000	8,270		
近畿運輸局	6,598,280	916,260	619,450	1,718,450	511,730	111,680	1,841,350	710,320	815,210	101,990	8,760		
中国運輸局	2,214,390	431,730	1,162,380	274,190	213,950	28,380	162,630	27,020	43,630	7,500	5,510		
四国運輸局	1,094,730	263,530	92,290	162,920	134,740	19,200	68,300	9,150	10,900	9,320	100		
九州運輸局	4,491,910	693,150	585,980	2,473,280	435,010	53,520	624,640	299,750	100,910	27,870	1,570		
沖縄総合事務局	2,041,400	20,380	1,053,380	244,550	248,060	9,510	447,770	106,630	88,190	35,450	10		

1) 宿泊施設タイプ不詳を含む。

2) 長野県は北陸信越運輸局、福井県は中部運輸局に含まれる。

第5表 施設所在地(47区分及び運輸局等)、宿泊施設タイプ(6区分) 別実宿泊者数並びに施設所在地(47区分及び運輸局等)、宿泊施設タイプ(6区分) 別外国人実宿泊者数

(人)

施設所在地(47区分及び運輸局等)	宿泊施設タイプ(6区分)					宿泊施設タイプ(6区分)					外国人実宿泊者数 1)	旅館	リゾートホテル	ビジネスホテル	シティホテル	簡易宿所	会社・団体の宿泊所	会社・団体の宿泊所
	実宿泊者数 1)	旅館	リゾートホテル	ビジネスホテル	シティホテル	簡易宿所	会社・団体の宿泊所	外国人実宿泊者数 1)	旅館	リゾートホテル								
平成29年7月	33,595,080	7,047,540	4,859,290	13,798,060	5,002,470	2,330,320	556,640	4,668,390	555,580	617,600	1,756,520	1,540,590	186,020	12,060				
北海道	2,787,940	712,360	365,000	1,002,990	557,770	139,800	10,030	567,760	159,780	78,330	136,680	175,190	17,300	480				
青森県	356,750	95,060	24,990	197,620	26,010	13,070	-	16,490	4,870	2,860	6,730	1,920	410	-				
岩手県	388,830	121,930	71,820	140,610	41,550	11,700	1,220	8,460	1,290	4,310	1,780	1,050	10	20				
宮城県	570,010	176,440	59,780	232,470	56,430	37,740	7,160	11,920	990	1,650	6,100	3,130	50	0				
秋田県	216,130	76,830	16,870	86,440	25,150	7,720	3,120	3,830	3,120	530	1,280	560	50	0				
山形県	382,830	185,910	20,460	124,450	24,160	23,790	4,050	3,230	1,770	130	710	250	350	10				
福島県	682,640	250,760	103,300	246,950	30,250	43,530	7,840	4,100	760	250	2,080	650	290	60				
茨城県	374,040	97,080	32,400	143,780	34,280	8,130	8,760	14,830	5,000	40	12,290	2,290	0	0				
栃木県	765,410	288,420	163,780	240,310	13,820	28,650	30,440	14,790	5,000	1,460	7,690	540	80	20				
群馬県	575,920	300,630	87,050	133,710	15,620	32,020	6,870	12,550	5,700	3,280	2,650	550	290	60				
埼玉県	282,670	20,180	19,750	183,480	33,230	25,270	760	8,710	800	1,240	3,680	1,310	1,630	40				
千葉県	1,603,360	152,020	689,210	347,530	326,710	69,530	18,350	348,850	700	69,070	74,590	203,990	460	40				
東京都	3,414,830	81,570	38,190	2,037,690	1,055,170	178,010	24,210	898,020	14,760	7,470	470,850	379,420	24,640	890				
神奈川県	1,329,370	173,100	193,910	539,560	266,010	85,370	71,430	148,690	27,690	22,670	52,070	45,200	940	110				
新潟県	762,100	244,990	82,550	334,010	36,560	57,910	6,090	11,320	3,600	1,720	4,140	1,630	140	90				
富山県	275,020	92,090	20,770	100,470	22,390	35,150	4,160	13,690	1,840	2,330	4,560	4,590	340	30				
石川県	582,060	172,960	29,770	296,590	56,150	23,870	2,710	30,630	5,250	600	15,230	8,740	810	10				
福井県	255,430	120,330	21,310	88,280	11,910	12,410	1,180	3,900	1,010	70	1,600	510	710	0				
山梨県	714,640	284,230	160,500	101,200	8,030	154,780	5,910	139,570	68,430	46,200	6,480	380	18,050	20				
長野県	1,389,180	512,050	279,150	320,330	57,440	161,870	58,330	64,620	19,340	17,990	17,520	4,080	5,660	30				
岐阜県	437,930	193,460	85,520	96,210	25,690	25,640	10,650	57,460	20,500	11,540	7,120	7,640	4,810	5,840				
静岡県	1,575,800	466,370	349,500	487,750	87,280	102,690	82,210	131,080	12,430	48,440	38,020	27,870	2,840	1,500				
愛知県	1,178,350	118,520	47,240	684,570	245,620	55,370	27,010	203,530	6,760	1,430	110,280	83,330	1,380	350				
三重県	595,670	175,740	158,040	211,410	18,660	14,840	16,970	18,280	2,920	4,720	8,280	1,890	110	370				
滋賀県	329,970	80,820	77,940	101,910	30,060	30,450	8,800	23,690	4,210	5,470	5,660	8,320	0	30				
京都府	980,420	179,070	38,160	348,840	299,620	102,620	12,110	262,470	29,570	4,510	78,240	115,040	34,760	350				
大阪府	1,910,060	42,120	146,530	993,980	593,070	127,900	6,470	616,770	17,150	34,510	301,270	254,560	8,960	320				
兵庫県	966,770	208,030	156,490	368,360	139,690	54,660	39,620	77,260	9,280	9,190	25,070	32,870	830	10				
奈良県	157,820	48,870	10,850	39,050	31,720	27,000	3,400	26,500	4,090	2,180	6,240	11,110	2,870	0				
和歌山県	399,690	180,360	67,200	101,960	9,800	28,970	11,400	35,690	16,070	3,070	13,170	1,460	1,920	0				
鳥取県	228,860	86,830	21,120	85,670	14,700	19,890	670	11,530	3,610	4,510	4,350	640	970	0				
島根県	214,890	117,390	1,720	111,880	13,400	15,990	4,230	4,230	2,180	300	1,500	330	180	0				
岡山県	378,330	52,010	26,940	213,850	49,250	33,480	2,810	29,980	2,810	330	18,620	6,880	930	410				
広島県	663,000	74,750	30,400	342,190	137,790	74,730	3,140	67,140	13,480	3,410	20,040	26,990	3,190	30				
山口県	259,710	74,180	10,970	132,000	13,940	24,220	4,410	4,990	1,920	30	2,640	310	80	0				
徳島県	155,070	31,220	24,460	68,600	9,300	19,700	1,800	6,460	2,120	130	6,230	810	520	70				
香川県	250,910	54,540	30,500	93,060	30,210	40,760	1,840	31,020	5,530	6,300	10,170	4,300	4,790	0				
愛媛県	293,060	92,170	9,180	122,390	40,000	19,530	9,790	11,030	5,750	100	2,760	1,870	540	0				
高知県	197,060	56,020	19,690	75,380	21,440	24,530	-	4,800	1,240	1,130	1,220	660	540	-				
福岡県	1,089,180	42,690	55,380	758,920	178,440	38,090	15,470	186,550	2,720	16,140	120,600	44,900	1,690	490				
佐賀県	194,240	59,360	30,860	83,370	9,180	11,210	250	28,580	6,400	6,460	12,500	3,200	20	0				
長崎県	519,250	98,130	124,000	220,780	45,250	22,560	8,530	64,300	7,200	6,590	21,990	4,300	6,440	80				
熊本県	485,990	111,910	68,290	232,960	28,550	38,570	5,710	56,130	9,200	21,770	15,070	6,770	3,320	10				
大分県	470,120	153,710	123,380	162,750	12,170	13,280	4,830	74,810	29,230	23,810	16,380	1,140	4,230	10				
宮崎県	246,290	38,940	38,940	144,670	11,330	370	13,410	11,330	1,030	4,060	2,380	1,260	4,670	0				
鹿児島県	495,390	92,020	57,280	253,580	49,400	39,780	3,330	35,060	9,570	4,580	13,340	5,820	1,480	290				
沖縄県	1,212,070	14,450	588,350	293,490	158,380	152,400	5,000	259,390	3,420	115,850	68,080	50,310	21,730	10				
運輸局等(再掲)②																		
北海道運輸局	2,787,940	712,360	365,000	1,002,990	557,770	139,800	10,030	567,760	159,780	78,330	136,680	175,190	17,300	480				
東北運輸局	2,597,200	906,940	297,230	1,028,540	203,550	137,550	23,390	48,030	11,090	9,450	18,680	7,570	1,160	80				
関東運輸局	9,060,250	1,397,230	1,364,390	3,797,250	1,752,870	581,760	166,740	1,586,010	123,290	151,450	630,390	633,690	46,100	1,180				
北陸信越運輸局	3,008,360	1,022,100	412,240	1,051,400	172,540	278,800	71,290	120,260	30,030	22,640	41,350	19,030	6,940	160				
中部運輸局	4,043,160	1,074,440	661,610	1,568,230	389,160	210,950	138,010	414,250	43,610	66,180	165,310	121,250	9,850	8,050				
近畿運輸局	4,744,740	739,260	497,170	1,994,110	1,103,870	371,600	78,740	1,042,380	80,380	58,930	429,650	423,360	49,340	720				
中国運輸局	1,744,790	359,160	91,140	885,580	229,080	168,300	11,540	117,870	24,010	5,750	17,150	35,150	5,360	440				
四国運輸局	896,100	233,950	83,830	359,440	100,940	104,530	13,420	53,310	14,630	7,590	16,970	7,650	3,690	70				
九州運輸局	3,500,470	587,680	498,330	1,857,030	334,320	184,620	38,490	459,140	65,340	101,420	202,250	67,390	21,850	870				
沖縄総合事務局	1,212,070	14,450	588,350	293,490	158,380	152,400	5,000	259,390	3,420	115,850	68,080	50,310	21,730	10				

1) 宿泊施設タイプ不詳を含む。
2) 長野県は北陸信越運輸局、福井県は中部運輸局に含まれる。

第6表 施設所在地(47区分及び運輸局等)、従業員割合(2区分)、宿泊目的割合(6区分)別定員稼働率
並びに施設所在地(47区分及び運輸局等)、宿泊施設タイプ(6区分)別定員稼働率

(%)

施設所在地(47区分 及び運輸局等)	従業員数(区分)、宿泊目的割合(2区分)													宿泊施設タイプ(6区分)					
	0～9人			10～29人			30～99人			100人以上			旅館	リゾート ホテル	ビジネス ホテル	シティ ホテル	簡易宿所	会社・団体 の宿泊所	
	定員稼働率 1), 2)	観光目的の 宿泊者が 50%未満	1)	観光目的の 宿泊者が 50%以上	1)	観光目的の 宿泊者が 50%未満	1)	観光目的の 宿泊者が 50%以上	1)	観光目的の 宿泊者が 50%未満	1)	観光目的の 宿泊者が 50%以上							1)
平成29年7月	42.5	35.2	56.0	31.9	50.5	36.2	62.5	43.3	66.7	57.6	63.8	70.2	95.4	45.0	65.6	68.8	22.0	22.2	
北海道	54.9	53.3	57.5	38.4	62.5	56.2	67.9	52.7	74.7	63.5	61.2	85.2	39.8	48.5	70.3	76.8	39.8	14.2	
東北	30.5	29.3	46.6	27.4	42.8	33.9	59.7	38.7	59.7	38.7	35.7	57.8	26.2	39.7	66.6	52.2	16.1	8.6	
関東	39.1	28.2	46.7	16.6	42.8	21.8	54.8	29.2	37.4	22.2	18.0	55.8	22.7	22.7	59.9	54.8	30.4	17.5	
中部	29.4	20.6	35.7	16.2	35.3	23.3	48.5	38.5	49.2	40.9	35.6	68.2	25.4	26.8	69.0	53.9	10.3	12.7	
近畿	30.2	23.5	43.6	10.4	35.3	23.3	48.5	38.5	49.2	40.9	35.6	68.2	25.4	26.8	69.0	53.9	10.3	12.7	
中国	31.5	23.8	44.9	18.4	37.1	23.3	50.1	30.2	68.6	48.3	46.1	66.8	23.5	40.5	62.1	54.3	11.8	28.8	
四国	36.0	27.5	46.9	20.3	45.6	22.6	55.6	41.7	61.9	45.1	37.2	51.1	21.0	44.7	53.6	50.7	18.1	20.5	
九州	37.0	32.5	49.5	18.4	31.1	23.3	50.1	30.2	68.6	48.3	46.1	66.8	23.5	40.5	62.1	54.3	11.8	20.5	
北海道	35.2	27.4	46.9	20.3	45.6	22.6	55.6	41.7	61.9	45.1	37.2	51.1	21.0	44.7	53.6	50.7	18.1	20.5	
東北	32.2	25.3	45.7	18.0	38.2	23.6	67.0	40.4	57.1	55.4	55.2	60.2	28.9	49.1	63.1	56.5	17.5	35.0	
関東	45.7	27.4	53.9	18.5	38.2	23.6	67.0	40.4	57.1	55.4	55.2	60.2	28.9	49.1	63.1	56.5	17.5	35.0	
中部	35.2	25.3	51.9	25.3	55.6	26.8	68.4	72.9	65.1	63.9	64.4	62.8	30.3	64.2	60.0	71.2	27.7	18.0	
近畿	66.4	63.8	68.0	39.2	68.4	68.4	60.0	57.8	61.9	67.2	70.2	69.8	30.3	64.2	60.0	71.2	27.7	18.0	
中国	45.4	43.4	55.6	18.8	55.7	48.5	60.0	57.8	61.9	67.2	70.2	69.8	30.3	64.2	60.0	71.2	27.7	18.0	
四国	27.7	17.7	17.7	17.5	17.5	17.5	17.5	17.5	17.5	17.5	17.5	17.5	17.5	17.5	17.5	17.5	17.5	17.5	
九州	32.8	35.3	48.7	26.0	22.3	37.0	39.3	54.2	59.7	42.9	26.4	47.4	27.3	19.8	58.6	64.2	55.5	25.1	
北海道	42.2	26.8	54.2	34.3	48.4	37.6	59.0	50.0	63.2	35.7	37.9	58.1	27.8	32.9	54.3	62.3	16.9	24.0	
東北	26.8	21.0	39.8	12.4	36.0	21.3	48.4	44.5	63.9	36.1	35.7	43.8	21.8	17.8	65.9	40.8	10.7	11.8	
関東	32.4	30.9	51.6	21.5	32.0	40.4	52.5	50.2	57.7	44.3	42.5	60.2	20.5	35.2	64.4	58.4	25.7	17.7	
中部	26.8	23.7	49.0	14.7	36.7	28.6	44.7	39.9	67.5	42.7	42.9	60.6	20.5	35.2	64.4	58.4	25.7	17.7	
近畿	30.3	27.7	47.1	13.6	35.3	25.6	41.1	47.2	64.7	43.7	42.9	60.6	20.5	35.2	64.4	58.4	25.7	17.7	
中国	38.4	33.2	50.2	20.8	48.7	35.6	61.3	47.6	61.5	69.3	43.6	61.1	30.1	43.7	62.6	59.7	21.3	23.5	
四国	56.2	38.2	67.2	26.8	58.3	35.6	73.3	61.5	73.3	69.3	69.3	74.3	22.0	41.2	53.1	65.4	12.4	32.5	
九州	32.6	28.3	42.9	16.6	32.4	21.7	56.6	46.2	60.1	41.2	44.1	78.9	30.0	48.9	54.9	44.2	18.7	14.5	
北海道	49.9	49.5	52.2	22.2	52.1	47.7	66.3	46.2	77.5	71.1	71.1	78.9	30.0	48.9	54.9	44.2	18.7	14.5	
東北	74.3	70.8	78.0	38.3	41.5	75.6	83.1	79.7	83.1	82.2	78.9	86.5	41.8	75.6	78.8	86.1	40.6	27.7	
関東	29.2	29.1	54.9	18.1	35.1	22.3	52.2	35.7	64.3	52.2	50.1	64.8	25.1	39.6	62.5	66.3	15.1	21.8	
中部	31.5	28.1	45.7	15.8	32.2	21.8	48.3	45.5	60.3	37.2	36.9	70.6	24.5	39.8	57.0	66.1	20.4	24.3	
近畿	30.6	21.6	54.9	20.8	42.5	32.2	62.1	45.5	69.3	34.7	30.6	85.7	19.9	35.8	61.1	67.0	20.6	3.8	
中国	32.2	22.4	47.1	17.3	38.3	23.1	52.5	35.7	59.1	30.6	34.4	72.7	23.1	34.4	57.3	54.8	11.6	22.3	
四国	46.1	28.4	60.2	21.3	52.1	42.0	65.3	48.0	71.9	48.5	37.8	71.7	16.4	20.4	59.3	52.5	26.2	47.6	
九州	37.2	28.8	45.3	15.5	36.6	24.7	58.1	41.2	58.2	37.7	35.1	49.3	25.2	38.7	68.2	73.4	22.2	22.5	
北海道	29.0	21.2	42.3	15.5	33.2	21.3	58.4	37.3	61.5	45.6	48.6	69.3	15.7	43.5	52.9	42.3	13.6	18.2	
東北	35.1	26.1	47.9	21.4	39.2	20.6	58.9	36.2	65.0	45.6	45.6	59.6	43.5	41.0	59.2	49.1	23.1	16.0	
関東	30.0	19.3	47.5	14.0	32.2	24.6	48.9	36.3	65.6	46.0	37.2	57.7	13.7	38.2	51.1	51.1	10.1	45.9	
中部	27.1	20.0	39.8	13.8	37.4	23.1	53.3	38.0	52.2	38.0	31.0	80.7	20.5	28.0	51.1	41.3	12.7	38.8	
近畿	54.7	28.9	70.0	26.3	47.6	38.0	68.1	68.1	73.2	62.2	39.5	73.2	14.4	39.5	73.9	73.7	13.2	3.0	
中国	39.7	27.7	56.3	35.1	47.8	38.1	64.6	46.2	62.7	49.4	36.2	49.4	26.5	35.0	74.5	55.3	18.5	45.1	
四国	37.6	29.8	50.3	26.0	46.3	33.0	64.6	46.0	67.3	47.5	47.9	19.0	24.2	43.6	61.4	46.6	10.7	35.4	
九州	35.2	24.3	50.8	15.5	42.0	27.4	54.5	48.0	65.8	36.6	29.4	64.6	23.1	30.7	53.7	63.1	15.9	6.1	
北海道	34.2	24.3	42.3	20.5	41.7	26.2	53.3	33.2	56.9	62.3	38.7	13.9	21.7	43.6	48.1	36.1	13.4	3.6	
東北	37.9	29.9	47.2	24.4	50.7	28.0	64.1	48.5	57.5	37.4	35.9	68.3	24.6	34.1	63.4	56.4	18.2	9.2	
関東	57.4	58.0	55.8	37.8	63.0	59.1	69.7	63.1	65.0	67.0	67.0	—	44.3	61.5	74.6	69.3	30.9	54.4	
北海道	54.9	53.3	57.5	38.4	62.5	56.2	67.9	52.7	74.7	63.5	61.2	85.2	39.8	48.5	70.3	76.8	39.8	14.2	
東北	33.4	24.2	48.4	17.7	48.4	25.9	53.9	30.8	65.1	38.0	33.8	61.7	23.8	30.3	63.5	61.7	15.6	18.1	
関東	49.1	42.4	59.6	23.2	56.0	43.9	63.9	49.8	67.0	64.7	62.8	68.4	28.7	54.5	65.9	68.2	25.6	25.3	
中部	29.5	23.6	50.9	17.5	39.7	27.8	58.8	42.2	62.9	38.9	36.1	54.7	20.5	30.5	61.5	59.0	19.5	17.0	
近畿	39.2	30.8	54.6	18.5	41.1	31.0	66.0	50.4	66.6	49.1	43.1	69.7	25.4	40.6	65.3	68.9	20.4	22.8	
中国	49.8	43.6	63.6	21.9	55.4	44.8	68.4	61.3	69.9	64.3	59.9	82.5	26.7	48.3	71.6	76.1	25.8	22.6	
四国	38.1	24.5	53.6	20.8	47.9	30.4	60.3	43.8	69.4	52.0	40.3	69.5	20.2	37.2	63.9	63.9	22.0	20.5	
九州	30.4	21.5	44.9	15.8	39.5	22.2	50.8	31.0	56.9	43.5	37.4	61.9	20.2	29.7	54.5	47.0	15.3	32.3	
北海道	40.8	28.1	55.7	22.6	49.4	29.6	62.7	34.4	69.7	49.0	42.0	69.2	61.2	39.7	64.1	61.2	14.3	20.1	
運輸局等(再掲) ³⁾	57.4	58.0	55.8	37.8	63.0	59.1	69.7	63.1	65.0	67.0	67.0	—	44.3	61.5	74.6	69.3	30.9	54.4	

1) 宿泊目的割合不詳を含む。
2) 宿泊施設タイプ不詳を含む。
3) 長野県は北信越運輸局、福井県は中部運輸局に含まれる。

第7表 施設所在地(47区分及び運輸局等)、従業者数(4区分)、宿泊目的割合(2区分)別利用客室数並びに施設所在地(47区分及び運輸局等)、宿泊施設タイプ(6区分)別利用客室数

(室)

施設所在地(47区分及び運輸局等)	従業者数(区分)、宿泊目的割合(2区分)											宿泊施設タイプ(6区分)							
	0～9人			10～29人			30～99人			100人以上			旅館	リゾートホテル	ビジネスホテル	シティホテル	簡易宿所	会社・団体の宿泊所	
	利用客室数(1、2)	観光目的の宿泊者が50%未満	観光目的の宿泊者が50%以上	1)	観光目的の宿泊者が50%未満	観光目的の宿泊者が50%以上	1)	観光目的の宿泊者が50%未満	観光目的の宿泊者が50%以上	1)	観光目的の宿泊者が50%未満	観光目的の宿泊者が50%以上							1)
平成29年7月	27,300,960	10,286,020	16,895,630	4,107,290	1,516,000	2,584,990	7,030,840	8,319,630	3,157,680	5,169,920	5,785,660	3,663,500	2,120,070	3,459,870	2,659,390	14,805,530	4,534,900	1,340,300	310,220
北海道	2,189,600	1,103,420	1,086,180	488,700	109,220	329,480	1,988,240	831,930	3,157,680	5,169,920	5,785,660	3,663,500	2,120,070	3,459,870	2,659,390	14,805,530	4,534,900	1,340,300	310,220
青森県	310,460	78,450	232,940	68,880	6,780	57,100	360,540	624,430	324,510	299,920	5,677,740	471,500	96,240	422,260	210,270	697,980	439,170	112,630	7,290
岩手県	345,830	100,880	242,950	48,880	14,740	34,130	125,890	91,330	27,530	86,470	29,750	20,260	9,480	32,680	13,420	210,610	131,290	9,960	840
秋田県	474,930	122,460	352,110	38,050	6,260	31,830	182,880	187,050	51,710	135,350	66,610	47,460	12,550	42,610	24,640	290,760	264,900	21,170	4,570
山形県	189,790	52,820	136,940	14,550	8,860	5,690	62,370	79,040	25,330	53,720	14,850	12,900	48,000	78,000	49,450	100,660	69,990	3,160	1,730
福島県	283,200	96,000	187,690	31,680	18,300	31,880	93,240	101,880	33,770	68,110	37,890	13,750	12,000	46,000	25,330	148,220	25,930	7,280	2,770
茨城県	589,360	168,010	421,350	101,600	31,360	100,240	223,900	177,650	58,220	118,440	56,190	42,360	13,830	167,850	49,970	317,500	31,970	16,910	5,160
栃木県	334,740	63,820	270,910	51,200	11,870	39,330	143,390	115,380	35,030	80,350	24,770	4,930	19,830	47,600	5,180	259,010	38,310	1,690	2,950
群馬県	485,380	205,030	280,350	89,910	39,080	50,830	141,690	97,640	74,090	125,790	53,780	47,800	6,090	121,210	71,230	250,180	15,990	10,750	16,020
埼玉県	372,450	35,160	256,930	66,870	44,200	22,670	124,290	36,420	78,770	103,520	46,060	44,640	14,100	136,410	40,690	220,280	35,470	18,140	5,920
千葉県	292,090	35,160	256,930	66,870	44,200	22,670	124,290	36,420	78,770	103,520	46,060	44,640	14,100	136,410	40,690	220,280	35,470	18,140	5,920
東京都	1,099,700	604,590	495,170	77,190	29,340	47,850	242,420	212,550	121,830	90,720	55,570	38,520	17,480	68,520	38,520	242,900	24,750	24,750	7,910
神奈川県	3,598,680	1,054,910	2,584,910	323,420	68,780	254,630	1,060,340	863,870	1,042,610	2,011,440	2,699,510	1,655,550	1,033,960	1,194,940	1,043,030	5,909,970	2,443,340	54,940	39,650
新潟県	1,110,700	412,010	696,980	144,520	52,700	90,100	334,770	373,790	119,970	269,820	67,650	33,910	33,740	119,940	34,400	381,160	37,280	47,320	3,080
富山県	628,730	138,600	470,140	188,960	46,610	142,350	214,290	185,010	48,810	109,400	67,520	32,110	18,370	119,940	34,400	381,160	37,280	47,320	3,080
石川県	181,940	55,630	126,310	50,080	10,680	39,400	134,250	86,630	31,070	25,560	21,580	9,920	34,400	34,400	109,270	109,270	20,440	5,870	2,040
福井県	450,360	173,260	275,060	96,020	12,640	83,380	334,250	38,320	37,640	86,700	61,800	50,770	8,990	67,590	20,930	308,300	44,740	7,680	1,130
山梨県	168,790	54,140	114,650	93,020	13,290	12,260	46,620	8,960	87,100	24,060	9,540	7,820	1,720	67,590	10,000	93,310	10,000	5,280	420
長野県	357,120	245,560	111,570	208,900	171,310	37,600	106,530	30,660	24,450	6,600	18,930	38,100	22,330	115,370	80,900	108,100	6,880	3,090	0
岐阜県	864,730	497,330	367,410	303,660	24,450	5,600	289,620	276,350	162,700	113,640	89,860	67,530	22,330	234,650	157,620	325,820	49,100	67,300	30,220
静岡県	257,170	150,020	106,530	188,440	68,990	119,450	374,780	324,340	183,170	141,180	162,880	93,330	69,560	205,270	164,080	539,290	78,030	31,470	6,500
愛知県	1,050,450	419,550	630,900	303,660	24,450	5,600	289,620	276,350	162,700	113,640	89,860	67,530	22,330	234,650	157,620	325,820	49,100	67,300	30,220
三重県	414,830	157,780	257,060	188,440	68,990	119,450	374,780	324,340	183,170	141,180	162,880	93,330	69,560	205,270	164,080	539,290	78,030	31,470	6,500
滋賀県	204,930	91,300	113,630	142,430	58,320	84,110	116,700	158,050	31,720	126,330	66,320	53,330	2,990	76,310	67,520	242,860	18,120	8,180	5,840
京都府	803,100	610,870	1,995,360	64,200	39,100	25,100	261,680	190,490	379,000	535,170	223,260	223,260	-	96,140	27,690	346,140	271,260	54,310	7,800
大阪府	1,768,220	672,860	1,095,360	68,610	43,940	25,580	565,600	598,840	219,480	379,000	535,170	223,260	223,260	23,070	27,460	346,140	271,260	54,310	7,800
兵庫県	696,020	237,910	458,110	111,550	28,440	83,120	187,340	188,910	48,710	140,200	176,480	129,300	47,460	84,280	74,310	381,000	116,360	15,050	25,030
奈良県	99,530	69,660	29,870	32,030	8,930	23,100	29,570	5,810	20,640	9,500	16,160	16,160	-	19,520	6,340	42,890	22,760	7,870	140
和歌山県	241,170	132,620	108,550	40,610	22,080	18,520	89,800	58,380	31,950	25,150	53,660	47,170	6,490	82,440	30,920	105,210	9,440	8,900	230
鳥取県	169,660	58,040	111,620	44,110	16,090	28,010	55,860	57,100	21,500	34,870	13,330	10,230	3,100	40,790	11,830	95,590	14,400	6,820	420
徳島県	188,020	47,180	140,830	36,810	6,450	30,350	81,470	61,290	20,300	40,930	8,450	8,450	-	45,110	1,490	119,610	12,710	7,880	1,220
岡山県	323,210	53,880	269,330	47,560	13,700	33,860	141,510	102,560	14,800	87,760	31,580	15,200	16,360	26,270	11,570	226,300	42,980	12,180	4,520
広島県	558,370	97,860	452,990	249,470	19,550	229,920	140,500	109,740	115,650	109,740	115,650	26,200	89,460	38,690	18,360	347,410	109,300	33,620	2,770
山口県	238,150	55,550	182,550	44,450	8,960	46,100	90,500	70,560	23,230	47,330	22,860	13,730	9,130	37,630	4,360	171,500	1,820	9,670	1,180
徳島県	122,570	84,750	182,550	29,170	7,410	21,750	47,550	33,160	12,990	25,820	12,990	12,990	-	15,260	3,370	82,580	7,370	7,400	920
愛媛県	190,010	94,460	135,530	34,690	14,860	20,320	64,860	63,530	18,690	44,840	26,940	13,130	13,810	26,380	14,900	96,680	23,060	28,270	770
高知県	147,490	54,360	93,140	39,190	78,680	39,190	65,910	68,660	26,310	42,350	38,230	11,880	26,360	44,960	6,250	130,740	38,630	6,320	10,620
福岡県	1,043,100	424,490	900,610	146,250	15,250	131,000	389,110	345,280	54,110	162,480	20,980	20,980	141,470	23,350	28,190	809,280	138,480	10,330	5,460
佐賀県	156,390	38,510	117,880	35,170	5,070	30,100	49,440	60,300	15,290	45,010	11,480	9,330	2,150	26,310	15,870	104,680	7,120	2,310	100
熊本県	405,430	137,960	267,470	20,300	92,210	117,510	97,180	117,910	40,240	77,670	57,510	57,100	65,020	65,020	65,020	236,530	37,320	15,080	2,350
大分県	309,110	130,700	177,860	44,960	16,270	28,700	144,690	183,960	46,000	37,970	43,400	22,110	21,290	57,000	33,370	272,160	27,080	24,930	2,480
宮崎県	207,260	47,800	157,280	47,220	5,300	41,910	68,620	69,200	10,390	47,070	45,380	37,980	7,410	65,840	53,630	170,230	11,760	5,770	1,870
鹿児島県	438,000	127,840	309,870	102,810	30,120	72,430	148,680	154,220	36,670	86,790	64,040	45,630	18,410	48,220	22,440	279,980	39,780	26,190	1,870
沖縄県	1,043,420	860,340	183,080	245,250	192,690	52,560	250,160	186,240	181,590	4,650	361,770	361,770	-	9,400	438,770	325,360	118,710	148,560	2,620
北海道運輸局	2,189,600	1,103,420	1,086,180	488,700	109,220	329,480	1,988,240	831,930	3,157,680	5,169,920	5,785,660	3,663,500	2,120,070	3,459,870	2,659,390	14,805,530	4,534,900	1,340,300	310,220
東北運輸局	2,191,230	618,110	1,573,080	347,140	83,070	264,040	1,420,500	690,750	778,290	324,510	587,740	471,500	96,240	422,260	210,270	997,980	439,170	112,630	7,290

第8表 施設所在地(47区分及び運輸局等)、従業者数(2区分)、宿泊目的割合(2区分)別客室稼働率
並びに施設所在地(47区分及び運輸局等)、宿泊施設タイプ(6区分)別客室稼働率

(%)

施設所在地(47区分 及び運輸局等)	客室稼働率 1)、2)					従業者数(区分)、宿泊目的割合(2区分)					宿泊施設タイプ(6区分)					会社・団体 の宿泊所				
	62.5 76.0	70.8 75.6	74.7 78.5	81.8 85.4	84.8 88.3	0~9人 1)	10~29人 1)	30~99人 1)	100人以上 1)	観光目的の 宿泊者が 50%未満	観光目的の 宿泊者が 50%以上	観光目的の 宿泊者が 50%未満	観光目的の 宿泊者が 50%以上	観光目的の 宿泊者が 50%未満	観光目的の 宿泊者が 50%以上		リゾート ホテル	ビジネス ホテル	シティ ホテル	簡易宿所
平成29年7月	62.5	70.8	74.7	81.8	84.8	1)	10~29人	30~99人	100人以上	観光目的の 宿泊者が 50%未満	観光目的の 宿泊者が 50%以上	観光目的の 宿泊者が 50%未満	観光目的の 宿泊者が 50%以上	観光目的の 宿泊者が 50%未満	観光目的の 宿泊者が 50%以上	リゾート ホテル	ビジネス ホテル	シティ ホテル	簡易宿所	会社・団体 の宿泊所
北海道	76.0	75.6	74.7	81.8	84.8		70.2	73.0	76.9	73.9	82.5	78.7	88.1	88.3	88.5	60.4	76.4	81.0	83.0	30.7
東北	63.1	70.9	75.6	81.8	84.8		83.1	82.9	88.1	83.6	93.7	88.3	88.1	88.3	88.5	66.9	85.7	88.5	88.5	20.4
関東	32.6	68.8	75.6	81.8	84.8		66.6	65.8	58.6	52.8	76.9	72.6	58.6	58.6	58.6	51.1	76.9	71.7	71.7	11.0
中部	58.8	69.7	75.6	81.8	84.8		68.3	68.0	61.2	61.3	66.8	66.3	61.2	61.3	61.3	40.3	76.3	72.6	72.6	26.5
近畿	50.2	62.0	75.6	81.8	84.8		59.0	58.8	47.4	47.4	53.5	53.5	47.4	47.4	47.4	36.3	73.0	76.8	76.8	16.2
中国	53.4	60.8	75.6	81.8	84.8		59.9	59.8	47.4	47.4	53.5	53.5	47.4	47.4	47.4	36.3	73.0	76.8	76.8	29.8
四国	49.2	59.2	75.6	81.8	84.8		60.3	60.5	56.4	56.4	60.9	60.9	56.4	56.4	56.4	49.4	70.8	73.3	73.3	28.0
九州	51.0	59.5	75.6	81.8	84.8		61.3	61.0	56.4	56.4	60.9	60.9	56.4	56.4	56.4	59.8	61.1	62.8	62.8	41.3
北海道	33.6	70.8	75.6	81.8	84.8		50.7	51.5	43.6	43.6	66.5	66.5	43.6	43.6	43.6	60.6	73.6	79.2	79.2	18.3
東北	51.7	66.4	75.6	81.8	84.8		63.4	63.8	52.4	52.4	61.5	61.5	52.4	52.4	52.4	44.3	73.6	79.2	79.2	50.7
関東	64.3	69.7	75.6	81.8	84.8		68.9	69.2	69.8	69.8	71.0	71.0	69.8	69.8	69.8	36.8	73.6	79.2	79.2	20.0
中部	70.8	71.6	75.6	81.8	84.8		21.6	21.6	74.3	74.3	84.6	84.6	74.3	74.3	74.3	83.2	77.0	83.2	83.2	28.7
近畿	81.0	79.5	75.6	81.8	84.8		60.2	60.2	80.5	80.5	86.6	86.6	80.5	80.5	80.5	70.7	84.8	84.1	84.1	56.0
中国	66.1	64.2	75.6	81.8	84.8		32.5	32.5	77.1	77.1	78.3	78.3	77.1	77.1	77.1	69.1	84.8	84.1	84.1	30.1
四国	47.0	25.4	75.6	81.8	84.8		13.3	13.3	68.8	68.8	63.0	63.0	68.8	68.8	68.8	42.6	71.6	79.9	79.9	16.1
九州	51.0	39.6	75.6	81.8	84.8		59.3	59.3	55.3	55.3	64.6	64.6	55.3	55.3	55.3	69.1	79.9	84.0	84.0	42.0
北海道	62.0	55.9	75.6	81.8	84.8		41.2	41.2	69.6	69.6	66.6	66.6	69.6	69.6	69.6	52.1	62.7	73.0	73.0	52.3
東北	41.2	27.5	75.6	81.8	84.8		16.6	16.6	59.5	59.5	34.1	34.1	59.5	59.5	59.5	23.7	62.7	73.0	73.0	5.4
関東	49.5	43.8	75.6	81.8	84.8		26.4	26.4	68.9	68.9	62.2	62.2	68.9	68.9	68.9	30.1	81.7	87.8	87.8	36.2
中部	43.2	34.8	75.6	81.8	84.8		20.7	20.7	59.1	59.1	41.1	41.1	59.1	59.1	59.1	51.9	76.0	80.3	80.3	30.0
近畿	48.2	41.1	75.6	81.8	84.8		18.6	18.6	60.9	60.9	43.1	43.1	60.9	60.9	60.9	51.8	72.0	73.4	73.4	48.0
中国	58.3	48.2	75.6	81.8	84.8		35.4	35.4	66.0	66.0	49.7	49.7	66.0	66.0	66.0	45.4	74.5	78.7	78.7	27.7
四国	74.8	62.1	75.6	81.8	84.8		31.7	31.7	80.0	80.0	57.7	57.7	80.0	80.0	80.0	59.5	81.0	84.4	84.4	52.6
九州	49.5	40.9	75.6	81.8	84.8		20.2	20.2	56.8	56.8	42.5	42.5	56.8	56.8	56.8	52.7	63.0	68.4	68.4	17.0
北海道	65.0	65.3	75.6	81.8	84.8		26.7	26.7	30.4	30.4	71.7	71.7	30.4	30.4	30.4	67.5	64.1	78.9	78.9	44.8
東北	84.5	83.7	75.6	81.8	84.8		52.0	52.0	85.1	85.1	82.3	82.3	85.1	85.1	85.1	97.1	85.0	90.7	90.7	54.4
関東	56.5	43.6	75.6	81.8	84.8		13.7	13.7	66.0	66.0	42.4	42.4	66.0	66.0	66.0	59.7	85.0	90.7	90.7	26.3
中部	45.5	44.1	75.6	81.8	84.8		22.2	22.2	48.8	48.8	55.1	55.1	48.8	48.8	48.8	56.8	58.2	70.4	70.4	13.1
近畿	49.7	40.6	75.6	81.8	84.8		17.8	17.8	66.2	66.2	50.2	50.2	66.2	66.2	66.2	58.2	70.4	79.3	79.3	30.7
中国	53.7	37.6	75.6	81.8	84.8		36.0	36.0	44.6	44.6	41.6	41.6	44.6	44.6	44.6	58.5	73.6	75.3	75.3	6.6
九州	57.4	39.1	75.6	81.8	84.8		68.2	68.2	50.7	50.7	72.2	72.2	50.7	50.7	50.7	58.2	72.4	78.1	78.1	36.5
北海道	56.7	30.2	75.6	81.8	84.8		27.5	27.5	70.3	70.3	43.1	43.1	70.3	70.3	70.3	18.1	75.2	64.0	64.0	57.4
東北	64.8	44.6	75.6	81.8	84.8		24.8	24.8	46.8	46.8	55.9	55.9	46.8	46.8	46.8	50.9	74.1	84.2	84.2	11.2
関東	52.9	38.2	75.6	81.8	84.8		24.5	24.5	57.0	57.0	39.2	39.2	57.0	57.0	57.0	56.2	58.6	60.0	60.0	12.2
中部	49.7	32.7	75.6	81.8	84.8		29.3	29.3	45.4	45.4	30.6	30.6	45.4	45.4	45.4	61.1	68.5	62.8	62.8	24.6
近畿	51.8	34.8	75.6	81.8	84.8		29.3	29.3	63.7	63.7	39.4	39.4	63.7	63.7	63.7	62.5	69.6	55.3	55.3	61.9
中国	45.3	34.3	75.6	81.8	84.8		18.7	18.7	61.4	61.4	44.7	44.7	61.4	61.4	61.4	49.0	66.7	73.1	73.1	17.4
四国	72.9	52.5	75.6	81.8	84.8		55.1	55.1	78.5	78.5	62.4	62.4	78.5	78.5	78.5	41.5	79.4	85.0	85.0	49.0
九州	59.4	41.3	75.6	81.8	84.8		47.6	47.6	23.7	23.7	57.3	57.3	47.6	47.6	47.6	55.5	75.6	66.1	66.1	12.0
北海道	55.3	44.0	75.6	81.8	84.8		42.7	42.7	62.8	62.8	47.8	47.8	62.8	62.8	62.8	54.8	70.6	63.5	63.5	50.6
東北	58.8	41.3	75.6	81.8	84.8		26.6	26.6	18.8	18.8	34.8	34.8	26.6	26.6	26.6	50.5	72.4	79.4	79.4	46.7
関東	52.1	42.3	75.6	81.8	84.8		21.3	21.3	20.7	20.7	40.6	40.6	20.7	20.7	20.7	65.5	67.2	62.4	62.4	7.0
中部	49.2	34.6	75.6	81.8	84.8		33.8	33.8	59.4	59.4	43.0	43.0	59.4	59.4	59.4	45.2	59.6	44.8	44.8	10.0
近畿	52.8	42.2	75.6	81.8	84.8		28.9	28.9	67.5	67.5	51.3	51.3	67.5	67.5	67.5	37.0	67.5	64.0	64.0	22.6
中国	70.7	70.9	75.6	81.8	84.8		48.3	48.3	85.9	85.9	79.0	79.0	85.9	85.9	85.9	82.1	83.2	80.6	80.6	61.1
運輸局等(再掲) ³⁾																				
北海道運輸局	76.0	76.5	75.6	81.8	84.8		58.4	58.4	83.1	83.1	79.3	79.3	83.1	83.1	85.1	62.5	85.7	88.5	88.5	20.4
東北運輸局	54.0	38.8	75.6	81.8	84.8		39.8	39.8	62.8	62.8	42.2	42.2	62.8	62.8	62.8	44.5	73.8	72.1	72.1	23.8
関東運輸局	69.1	61.9	75.6	81.8	84.8		28.6	28.6	74.1	74.1	64.9	64.9	28.6	28.6	28.6	69.8	83.7	83.7	83.7	36.5
中部運輸局	48.1	35.3	75.6	81.8	84.8		20.3	20.3	50.7	50.7	43.1	43.1	50.7	50.7	50.7	44.0	72.2	73.0	73.0	28.7
近畿運輸局	59.4	46.0	75.6	81.8	84.8		69.5	69.5	47.0	47.0	75.9	75.9	69.5	69.5	69.5	54.0	75.3	80.5	80.5	29.3
中国運輸局	67.7	61.5	75.6	81.8	84.8		31.0	31.0	73.5	73.5	67.0	67.0	73.5	73.5	73.5	80.6	78.8	84.5	84.5	30.6
四国運輸局	58.3	39.1	75.6	81.8	84.8		32.3	32.3	19.5	19.5	44.4	44.4	32.3	32.3	32.3	36.3	70.8	75.5	75.5	20.2
九州運輸局	51.3	36.2	75.6	81.8	84.8		28.5	28.5	62.0	62.0	42.6	42.6	62.0	62.0	62.0	58.9	68.1	65.7	65.7	50.2
沖縄総合事務局	59.7	43.4	75.6	81.8	84.8		38.3	38.3	43.0	43.0	48.0	48.0	38.3	38.3	38.3	51.6	72.6	73.5	73.5	23.9
1) 宿泊目的割合不詳を含む。 2) 宿泊施設タイプ不詳を含む。 3) 長野県は北陸信越運輸局、福井県は中部運輸局に含まれる。	70.7	70.9	72.1	81.2																

第9表 施設所在地(47区分及び運輸局等)、宿泊目的割合(2区分)、居住地(2区分) 別延べ宿泊者数
(人泊)

施設所在地(47区分 及び運輸局等)	延べ 宿泊者数 (1)、2)		宿泊目的割合(2区分)・居住地(2区分)				観光目的の宿泊者が50%未満		
	県内 1)	県外 1)	観光目的の宿泊者が50%以上		2)	県外	2)	県内	県外
			県内	県外					
平成29年7月	44,848,910	33,836,070	23,188,510	4,422,600	17,972,750	21,620,220	4,879,680	15,840,270	
北海道	3,630,950	1,321,590	2,219,360	583,350	1,525,620	1,469,410	738,240	693,740	
青森県	436,930	112,550	313,970	41,580	118,980	272,180	70,970	195,000	
岩手県	511,990	158,300	352,970	77,690	139,570	294,020	80,610	213,400	
宮城県	743,840	193,480	529,440	123,920	179,380	429,330	69,560	350,060	
秋田県	282,700	80,810	194,560	32,270	118,150	164,330	48,550	108,570	
山形県	497,120	132,600	354,580	259,180	75,170	174,080	237,940	180,500	
福島県	958,480	259,140	679,020	443,620	140,510	296,620	514,850	382,400	
茨城県	504,120	116,000	364,590	168,940	44,310	112,390	335,190	252,200	
栃木県	947,170	159,190	723,200	574,240	81,580	372,930	77,610	274,610	
群馬県	704,970	138,610	559,710	489,870	92,930	390,460	215,100	169,240	
埼玉県	379,020	87,150	269,480	78,620	34,640	41,630	300,400	52,510	227,850
千葉県	2,157,650	311,450	1,479,260	217,910	1,139,060	678,370	93,540	533,880	
東京都	5,159,770	996,860	3,778,950	1,683,680	259,500	1,320,330	3,466,440	737,360	2,458,620
神奈川県	1,709,650	446,460	1,232,030	829,270	198,000	615,190	878,670	246,740	616,840
新潟県	994,100	285,190	694,840	436,430	117,960	315,910	557,670	167,220	378,930
富山県	320,580	68,890	226,890	170,840	50,930	109,280	149,740	17,960	117,600
石川県	724,310	106,310	597,310	372,630	62,800	303,030	349,000	42,990	292,570
福井県	307,290	55,830	233,150	166,690	39,490	119,010	140,600	16,340	114,130
山梨県	878,340	64,260	777,660	725,650	47,250	655,900	145,310	17,020	114,380
長野県	1,808,030	284,420	1,489,510	1,357,100	186,390	1,141,220	450,930	98,030	348,290
岐阜県	398,340	72,750	316,640	257,370	47,580	206,710	137,800	25,180	106,750
静岡県	1,524,380	155,560	1,324,380	1,162,550	116,250	1,101,500	262,190	39,310	222,880
愛知県	2,808,750	403,330	2,323,510	1,308,050	191,690	1,092,930	1,500,680	211,640	1,230,570
三重県	1,183,920	295,220	847,060	595,380	181,110	399,340	588,540	114,110	447,710
奈良県	205,040	24,130	179,420	166,440	18,660	146,290	38,600	5,470	33,130
和歌山県	477,870	48,150	402,350	343,440	31,900	301,030	134,440	16,250	101,320
鳥取県	286,000	57,290	219,950	147,290	31,760	113,790	138,710	25,530	106,170
島根県	267,830	60,990	205,130	99,410	15,280	83,730	168,420	46,710	121,410
岡山県	476,270	105,940	358,450	146,020	42,380	103,640	330,250	63,560	254,810
広島県	828,230	188,730	617,610	227,440	79,150	146,340	600,790	109,580	471,270
山口県	336,060	80,250	251,440	136,480	35,230	100,910	219,580	45,020	150,520
徳島県	191,400	27,760	150,340	86,670	11,630	62,830	104,730	16,130	87,410
香川県	317,120	45,150	251,570	138,520	24,480	109,790	178,600	20,670	141,780
愛媛県	347,460	73,680	258,950	134,290	24,730	109,560	213,170	47,950	149,390
高知県	238,750	51,790	172,210	113,630	21,760	78,850	125,120	30,030	93,360
福岡県	1,435,250	325,590	1,088,310	283,260	105,340	173,610	1,152,010	220,250	914,710
佐賀県	260,860	48,030	205,680	105,990	23,050	80,720	154,870	24,980	124,950
長崎県	642,880	133,590	492,830	305,810	51,020	243,450	337,070	82,570	249,380
熊本県	614,850	144,340	451,870	250,880	66,660	180,580	363,970	77,680	271,290
大分県	544,230	89,890	433,990	325,920	45,070	271,290	215,570	44,740	160,040
宮崎県	317,340	95,460	221,880	110,090	35,900	74,190	196,830	56,570	140,260
鹿児島県	676,470	195,110	465,740	279,340	71,580	197,730	396,210	123,530	268,010
沖縄県	2,041,400	193,710	1,759,290	1,804,350	155,080	1,571,590	237,050	44,630	187,700
運輸局等(再掲) 3)									
北海道運輸局	3,630,950	1,321,590	2,219,360	583,350	1,525,620	1,469,410	738,240	693,740	
東北運輸局	3,431,050	936,880	2,424,550	491,130	994,230	1,912,650	445,750	1,430,100	
関東運輸局	12,440,670	2,319,980	9,378,560	6,029,520	976,120	4,723,560	6,392,410	1,342,150	4,647,620
北陸信越運輸局	3,847,030	744,800	3,099,000	2,337,000	418,070	1,869,440	1,507,350	326,210	1,137,400
中部運輸局	5,058,490	1,064,150	3,806,000	2,514,020	526,650	1,909,400	2,543,190	536,250	1,896,560
近畿運輸局	6,598,250	999,150	5,393,350	3,923,860	587,180	3,247,810	2,662,250	411,960	2,142,380
中国運輸局	2,214,390	493,200	1,652,580	756,640	203,800	548,410	1,457,750	289,400	1,104,180
四国運輸局	1,094,730	197,390	833,070	473,110	382,600	361,130	621,620	114,780	471,940
九州運輸局	4,491,910	1,032,000	3,360,300	1,661,290	398,610	2,221,530	2,816,530	630,320	2,128,640
沖縄総合事務局	2,041,400	193,710	1,759,290	1,804,350	155,080	1,571,590	237,050	44,630	187,700

1) 宿泊目的割合不詳を含む。
2) 居住地不詳を含む。
3) 長野県は北陸信越運輸局、福井県は中部運輸局に含まれる。

第10表 施設所在地(47区分及び運輸局等)、宿泊施設タイプ(6区分)、居住地(2区分) 別延べ宿泊者数

施設所在地(47区分 及び運輸局等)	延べ 宿泊者数 (1,2)				旅館				リゾートホテル				ビジネスホテル				シェアホテル				簡易宿所				会社・団体の宿泊所			
	県内		県外		2)		県内		県外		2)		県内		県外		2)		県内		県外		2)		県内		県外	
	1)																											
平成29年7月	44,848,910	9,308,580	33,836,970	8,672,410	2,081,400	6,397,590	6,280,040	891,260	5,103,010	18,655,230	3,784,570	14,103,000	7,171,380	1,137,720	5,816,120	3,266,750	1,160,050	1,987,640	801,920	282,590	498,670	801,920	282,590	498,670	801,920	282,590	498,670	
北海道	3,630,950	1,321,580	2,219,360	909,610	351,200	505,290	439,430	132,630	306,160	1,342,200	600,360	708,760	150,170	592,140	184,900	78,640	103,110	184,900	12,500	8,600	3,900	12,500	8,600	3,900	12,500	8,600	3,900	
青森県	436,530	112,550	313,970	114,920	27,700	86,500	28,960	3,120	23,840	243,810	30,320	317,580	9,420	9,160	19,200	18,920	9,160	19,200	1,400	750	320	1,400	750	320	1,400	750	320	
岩手県	311,990	138,300	352,970	164,070	63,860	100,210	84,510	23,110	61,400	189,200	47,430	341,780	30,200	34,300	30,100	22,610	9,430	13,160	11,540	4,240	7,290	11,540	4,240	7,290	11,540	4,240	7,290	
宮城県	282,700	80,810	194,360	206,940	79,960	113,780	64,200	19,500	44,700	334,770	40,040	271,030	67,250	33,530	25,300	33,530	25,300	33,530	5,090	3,520	1,570	5,090	3,520	1,570	5,090	3,520	1,570	
秋田県	497,120	132,600	374,580	227,280	61,070	186,280	24,360	19,730	16,380	114,340	30,430	176,860	30,760	7,440	4,450	20,660	14,600	30,760	6,400	4,270	3,230	6,400	4,270	3,230	6,400	4,270	3,230	
山形県	958,480	259,140	679,020	377,650	111,140	266,510	118,640	20,590	92,410	357,140	31,870	324,320	31,870	7,440	4,450	35,760	18,130	30,760	15,480	7,250	3,880	15,480	7,250	3,880	15,480	7,250	3,880	
福島県	504,120	116,000	364,590	128,310	22,240	88,330	14,130	2,590	10,260	295,910	67,720	251,440	39,830	3,380	3,380	3,380	1,000	3,380	9,640	5,760	3,880	9,640	5,760	3,880	9,640	5,760	3,880	
茨城県	947,170	159,190	723,200	348,500	51,160	249,250	191,270	20,440	160,910	576,720	57,670	523,340	18,410	5,300	5,300	9,380	5,480	26,480	7,730	500	7,230	7,730	500	7,230	7,730	500	7,230	
埼玉県	379,020	87,150	269,480	224,010	8,610	15,400	24,470	10,570	7,960	183,380	38,450	144,930	18,130	17,500	17,500	17,500	6,000	17,500	3,800	600	1,320	3,800	600	1,320	3,800	600	1,320	
千葉県	916,660	311,450	569,710	284,240	88,410	139,720	93,360	30,550	57,490	469,960	66,660	372,370	41,580	33,810	33,810	66,000	31,290	66,000	5,640	25,640	3,110	5,640	25,640	3,110	5,640	25,640	3,110	
東京都	5,159,770	996,860	3,778,950	1,363,030	306,330	83,760	61,810	20,110	41,690	2,852,870	487,260	2,192,540	351,920	128,850	128,850	284,290	98,020	128,850	43,550	8,990	31,110	43,550	8,990	31,110	43,550	8,990	31,110	43,550
神奈川県	1,709,650	446,460	1,232,030	204,660	49,620	154,400	230,890	105,760	46,860	712,250	161,710	530,560	78,080	29,910	29,910	94,830	6,680	94,830	89,800	25,020	62,280	89,800	25,020	62,280	89,800	25,020	62,280	89,800
新潟県	994,100	285,190	694,840	314,560	91,230	219,690	105,760	19,580	86,180	442,320	123,330	308,990	146,020	15,000	15,000	33,630	43,100	33,630	8,670	2,410	6,260	8,670	2,410	6,260	8,670	2,410	6,260	8,670
富山県	320,580	68,890	226,890	97,720	35,070	62,650	22,000	2,790	19,200	126,420	40,980	96,670	27,870	2,300	2,300	25,560	4,600	25,560	4,600	1,780	2,820	4,600	1,780	2,820	4,600	1,780	2,820	4,600
石川県	106,310	106,310	597,760	187,470	43,820	143,650	39,630	5,380	389,080	15,580	17,890	334,670	71,890	3,350	3,350	68,540	11,360	68,540	4,000	1,590	1,450	4,000	1,590	1,450	4,000	1,590	1,450	4,000
福井県	307,290	55,830	233,150	145,440	16,430	109,210	24,150	1,950	15,420	134,710	22,180	86,090	14,010	3,670	3,670	10,340	11,680	10,340	800	410	410	800	410	410	800	410	800	410
山梨県	878,340	64,260	777,660	334,780	11,160	516,190	376,230	36,290	328,180	387,080	85,510	141,330	91,540	3,480	3,480	263,150	27,760	263,150	11,880	930	3,460	11,880	930	3,460	11,880	930	3,460	
長野県	1,808,030	506,750	1,299,510	639,170	117,160	466,360	252,900	45,580	166,360	625,910	137,580	482,110	105,160	19,580	19,580	306,610	46,400	306,610	11,880	930	3,460	11,880	930	3,460	11,880	930	3,460	
岐阜県	1,934,190	357,860	1,537,460	544,570	90,020	446,170	415,790	65,750	343,860	695,910	137,580	558,330	218,720	55,700	55,700	232,280	27,430	232,280	100,400	35,450	66,410	100,400	35,450	66,410	100,400	35,450	66,410	
愛知県	1,590,380	451,570	1,049,190	534,180	76,540	266,050	175,990	23,110	146,380	282,190	38,280	242,910	32,120	3,210	3,210	199,910	22,460	199,910	35,450	17,010	8,440	35,450	17,010	8,440	35,450	17,010	8,440	
三重県	719,880	111,980	592,610	201,650	23,110	166,050	117,990	83,020	18,310	146,380	282,190	38,280	242,910	3,210	3,210	199,910	22,460	199,910	35,450	17,010	8,440	35,450	17,010	8,440	35,450	17,010	8,440	
滋賀県	398,340	72,750	316,640	90,600	11,670	78,930	83,020	18,310	64,710	146,380	282,190	38,280	242,910	9,990	9,990	33,620	8,270	33,620	20,470	10,660	9,810	20,470	10,660	9,810	20,470	10,660	9,810	
京都府	1,524,380	155,560	1,324,980	265,650	48,920	216,570	55,400	6,810	48,920	594,010	44,440	502,320	502,320	23,770	23,770	128,740	25,210	128,740	19,450	7,420	11,840	19,450	7,420	11,840	19,450	7,420	11,840	
大阪府	2,808,730	403,330	2,323,510	52,360	15,580	36,780	210,390	25,670	84,720	1,407,240	150,340	1,191,470	944,740	93,840	93,840	115,170	63,560	115,170	14,520	2,740	11,780	14,520	2,740	11,780	14,520	2,740	11,780	
兵庫県	1,183,920	295,220	847,600	239,190	73,170	162,470	177,400	47,680	118,850	465,350	95,470	348,540	179,020	25,960	25,960	35,430	35,430	35,430	53,060	18,510	27,660	53,060	18,510	27,660	53,060	18,510	27,660	
奈良県	205,040	24,130	179,420	56,490	6,450	48,980	13,520	1,020	12,500	55,300	5,900	50,400	39,340	3,720	3,720	39,340	3,720	39,340	140	340	340	140	340	340	140	340	140	
和歌山県	477,870	48,150	402,550	104,920	17,230	85,960	21,200	8,940	20,270	118,410	26,150	85,250	18,100	2,280	2,280	22,700	10,700	22,700	12,950	1,320	10,240	12,950	1,320	10,240	12,950	1,320	10,240	
鳥取県	286,000	57,290	219,950	104,920	17,230	85,960	21,200	8,940	20,270	118,410	26,150	85,250	18,100	2,280	2,280	22,700	10,700	22,700	12,950	1,320	10,240	12,950	1,320	10,240	12,950	1,320	10,240	
徳島県	267,830	60,990	205,130	86,110	16,090	70,020	12,320	440	1,880	141,080	34,950	106,130	17,480	2,470	2,470	19,200	6,610	19,200	8,700	980	7,720	8,700	980	7,720	8,700	980	7,720	
岡山県	476,270	105,940	358,150	61,310	13,210	48,100	29,370	8,020	21,350	269,900	51,110	206,910	61,490	8,270	8,270	45,510	24,950	45,510	8,700	980	7,720	8,700	980	7,720	8,700	980	7,720	
広島県	828,230	188,730	617,610	87,030	17,060	68,020	39,510	15,220	24,290	438,520	75,010	353,140	159,550	20,520	20,520	139,030	60,080	139,030	10,470	840	7,730	10,470	840	7,730	10,470	840	7,730	
山口県	356,060	80,250	251,340	82,360	16,490	75,840	11,360	2,210	8,840	194,470	37,960	133,180	17,570	4,890	4,890	12,680	33,300	12,680	6,910	6,300	1,770	6,910	6,300	1,770	6,910	6,300	1,770	
徳島県	191,400	27,760	150,340	84,580	3,820	29,180	26,010	580	14,900	95,580	14,830	80,780	17,570	4,890	4,890	12,680	33,300	12,680	6,910	6,300	1,770	6,910	6,300	1,770	6,910	6,300	1,770	
香川県	317,120	45,150	251,370	61,490	7,940	53,950	34,300	2,940	2,940	121,880	11,990	106,330	35,930	5,990	5,990	16,780	16,780											

参考第1表 施設所在地(47区分及び運動局等)、国籍(出身地) (21区分) 別外国人延べ宿泊者数 (従業者数10人以上の施設)

(人泊)

施設所在地(47区分及び運動局等)	国籍(出身地)(21区分)															その他					
	韓国	中国	香港	台湾	アメリカ	カナダ	イギリス	ドイツ	フランス	ロシア	シンガポール	タイ	マレーシア	インド	オーストラリア		インドネシア	ベトナム	フィリピン	イタリア	スペイン
平成29年7月	6,832,630	1,906,550	650,600	1,162,510	462,460	56,050	83,160	63,050	85,410	21,170	96,240	152,940	54,600	32,250	109,590	83,550	45,350	45,650	46,630	63,620	584,370
北海道	739,310	156,320	93,440	170,420	19,620	2,360	1,540	790	1,170	1,920	26,420	35,270	20,450	360	5,500	4,640	2,020	6,570	190	320	28,700
青森県	19,670	2,960	4,800	4,800	2,250	*130	170	800	*140	30	60	*570	70	0	0	*20	30	10	0	*100	1,010
岩手県	10,620	1,210	2,140	4,120	730	80	60	140	60	40	40	140	40	0	90	*30	90	*80	30	*10	510
宮城県	15,930	1,400	2,900	4,200	1,900	130	220	4,840	320	*40	150	340	*40	*40	150	*10	*10	*240	30	*310	1,510
秋田県	4,780	760	540	1,640	390	*80	50	30	*140	70	0	90	0	0	0	0	0	0	0	0	510
山形県	3,740	1,070	460	1,200	810	230	510	460	70	*90	0	100	*20	0	20	0	0	*10	0	20	270
福島県	5,610	410	490	50	430	70	*20	170	*50	0	*50	320	*30	*10	*150	0	*270	*100	*40	0	830
茨城県	17,250	1,240	*6,700	1,420	2,160	140	300	300	460	40	*40	160	160	160	510	70	*230	*100	*110	*30	2,240
栃木県	15,630	*1,430	2,000	*720	*1,890	*70	*190	*60	*240	*70	0	*290	*260	*30	*40	*30	*40	*290	*90	*110	*1,090
群馬県	13,910	1,000	1,780	*5,290	770	150	250	1,110	90	0	120	590	*50	80	140	*50	*40	*150	*100	*240	1,050
埼玉県	13,600	1,890	1,490	4,770	1,350	150	320	1,060	110	120	0	180	180	250	760	90	80	*110	600	*80	1,800
千葉県	436,970	20,670	16,200	78,130	32,930	2,440	2,250	3,360	1,660	1,920	4,690	16,110	3,360	1,370	7,630	6,350	2,940	3,120	600	600	39,190
東京都	1,771,710	142,030	215,950	453,780	39,360	23,830	39,360	29,530	35,400	8,890	37,040	39,660	11,940	13,020	44,420	32,960	13,960	15,300	19,190	27,510	207,550
神奈川県	2,071,330	122,120	79,620	241,610	24,610	4,230	5,330	4,230	4,570	2,350	2,350	5,130	1,200	4,490	3,040	*2,040	2,030	1,490	1,700	2,180	202,820
新潟県	14,960	1,460	3,860	6,900	840	130	460	100	60	*600	210	260	210	60	150	60	100	30	40	20	2,170
富山県	16,180	2,170	1,560	6,750	390	50	70	40	60	120	100	260	*90	70	130	320	80	10	20	20	*1,480
石川県	40,070	1,890	4,610	12,490	2,720	420	880	400	1,540	*100	160	340	230	170	850	780	*100	*70	1,630	930	4,720
福井県	3,900	370	810	1,080	230	40	10	*250	90	*20	*10	50	*10	*120	*30	0	*30	*10	*50	*20	260
山梨県	108,100	2,670	55,000	8,540	3,330	570	840	950	990	*140	790	4,300	700	1,700	1,020	*3,030	*1,920	420	90	180	5,030
長野県	61,270	3,790	8,450	20,380	2,800	310	660	780	1,010	60	670	1,700	1,500	280	1,210	1,220	*630	*340	390	620	6,710
静岡県	58,540	3,660	19,620	7,480	9,930	2,220	410	880	510	*40	310	1,250	610	1,210	640	720	190	*340	2,880	710	5,850
岐阜県	141,650	6,060	10,850	3,310	9,930	4,550	320	580	910	*140	510	*1,380	560	1,140	410	1,020	320	*1,600	*1,600	80	6,600
愛知県	273,090	13,110	129,100	23,970	33,580	10,910	1,650	2,060	1,780	470	1,630	7,040	780	1,450	2,330	2,590	5,700	1,750	990	80	17,350
三重県	*2,920	10,130	1,980	2,180	490	150	100	120	330	*120	*60	550	*120	80	80	*60	*360	*30	*80	*10	810
滋賀県	29,730	4,280	8,040	2,680	1,270	230	250	320	340	280	320	*1,520	280	200	230	*140	240	*120	*20	*30	940
京都府	468,680	21,920	21,900	75,370	48,910	6,880	12,020	7,220	14,740	2,640	5,100	3,480	2,950	2,650	17,030	4,120	870	1,200	11,660	16,350	56,300
大阪府	1,038,870	210,810	305,570	138,730	28,170	6,850	7,150	3,760	7,150	8,790	19,500	8,100	3,230	11,960	20,050	7,110	9,800	2,420	5,450	4,650	65,340
兵庫県	96,920	10,200	22,510	11,060	18,240	4,030	830	920	1,380	280	790	2,120	1,380	320	1,090	800	520	*520	1,860	320	8,510
奈良県	28,040	1,080	1,740	1,800	1,400	260	270	200	610	*60	70	100	120	110	350	*150	10	0	190	210	1,960
和歌山県	34,760	1,160	980	3,150	980	340	340	260	130	590	*30	*370	*70	30	420	*10	*100	*30	*220	*240	2,130
鳥取県	12,000	3,600	1,330	3,250	240	*30	*80	*80	*190	*40	*20	*40	*30	*30	90	0	*20	*10	10	0	*1,040
島根県	4,890	300	560	1,030	*1,010	20	20	20	40	*20	20	40	30	*30	*50	*50	*40	*40	*10	70	520
岡山県	41,590	3,150	8,290	6,260	14,840	990	240	260	1,030	*180	180	160	160	70	250	*90	*430	*360	*170	*200	3,740
広島県	73,480	3,380	7,360	4,680	10,570	1,420	3,060	2,380	3,500	160	600	1,380	190	690	4,990	370	*170	*820	1,860	2,460	15,030
山口県	6,060	2,160	1,110	790	310	40	40	50	40	*10	30	*350	*40	10	70	80	80	*150	20	0	340
徳島県	7,510	190	1,100	3,000	360	40	110	110	190	10	40	60	60	20	220	*30	*10	*10	20	170	630
香川県	34,250	2,880	4,500	9,740	*860	50	110	60	430	*30	40	60	*50	*60	70	80	80	0	*10	*40	*3,450
愛媛県	12,020	760	2,340	*4,630	470	1,450	90	90	20	150	0	0	0	0	30	170	*210	*120	*190	230	780
高知県	5,320	170	600	1,860	280	20	20	20	40	0	0	20	0	0	*10	0	*30	*30	*20	20	180
福岡県	271,920	132,050	33,050	28,320	6,190	780	990	670	630	*390	1,610	3,040	460	600	1,160	980	*450	860	640	390	10,170
佐賀県	32,560	15,960	4,310	990	8,670	440	20	*70	*60	40	90	160	*40	0	*20	*30	*10	30	*10	0	*1,330
長崎県	59,710	15,970	5,220	17,040	2,440	180	200	220	370	*60	200	280	60	60	160	80	230	*390	80	0	3,840
熊本県	62,760	13,060	9,430	23,330	1,310	130	280	100	430	*10	300	610	70	*310	160	*260	70	*580	130	*100	3,160
大分県	65,370	5,360	5,360	10,860	560	110	100	200	170	20	170	770	160	40	40	60	140	*580	130	20	2,600
宮崎県	14,710	5,070	1,370	4,060	190	20	40	20	*100	0	80	*30	*40	0	*10	*30	0	*10	*30	0	400
鹿児島県	44,680	2,670	7,230	17,640	890	160	350	310	420	30	170	170	60	90	230	80	40	*40	*30	0	2,600
沖縄県	381,020	96,120	82,660	161,260	16,880	1,660	1,550	720	1,040	810	950	2,220	410	70	1,430	150	*80	180	580	*410	12,150

施設所在地(47区分及び運動局等)	国籍(出身地)(21区分)															その他					
	韓国	中国	香港	台湾	アメリカ	カナダ	イギリス	ドイツ	フランス	ロシア	シンガポール	タイ	マレーシア	インド	オーストラリア		インドネシア	ベトナム	フィリピン	イタリア	スペイン
北海道	739,310	156,320	93,440	170,420	19,620	2,360	1,540	790	1,170	1,920	26,420	35,270	20,450	360	5,500	4,640	2,020	6,570	190	320	28,700
青森県	19,670	2,960	4,800	4,800	2,250	*130	170	800	*140	30	60	*570	70	0	0	*20	30	10	0	*100	1,010
岩手県	10,620	1,210	2,140	4,120	730	80	60	140	60	40	40	140	40	0	90	*30	90	*80	30	*10	510
宮城県	15,930	1,400	2,900	4,200	1,900	130	220	4,840	320	*40	150	340	*40	*40	150	*10	*10	*240	30	*310	1,510
秋田県	4,780	760	540	1,640	390	*80	50	30	*140	70	0	90	0	0	0	0	0	0	0	0	510
山形県	3,740	1,070	460	1,200	810	230	510	460	70	*90	0	100	*20	0	20	0	0	*10	0	20	270
福島県	5,610																				

参考第2表 施設所在地(47区分及び運輸局等)、居住地(47区分及び運輸局等) 別延べ宿泊者数
(従業員数100人以上の施設)

施設所在地(47区分 及び運輸局等)	岐阜県	静岡県	愛知県	三重県	滋賀県	京都府	大阪府	兵庫県	奈良県	和歌山県	鳥取県	島根県	岡山県	広島県	山口県	徳島県	香川県	愛媛県	高知県	福岡県	佐賀県
平成29年7月	65,023	109,533	322,541	63,445	50,594	101,608	451,619	195,742	46,348	28,218	15,576	20,414	53,799	101,187	41,180	19,871	33,475	38,146	19,438	216,938	25,082
北海道	2,507	4,455	15,618	2,953	1,761	4,696	29,801	7,784	1,661	1,096	315	656	2,934	2,907	878	633	919	1,487	533	7,590	533
青森県	192	348	2,111	195	209	301	1,759	636	189	43	69	209	229	377	268	42	138	34	20	821	70
岩手県	85	145	803	83	40	64	747	118	17	33	11	11	39	52	6	1	14	11	19	107	21
宮城県	514	760	1,801	260	262	657	2,783	1,427	190	223	181	151	386	739	227	238	139	169	74	1,675	156
秋田県	21	90	156	32	9	264	213	94	28	6	1	10	18	29	18	15	9	7	11	75	21
山形県	79	439	909	83	105	242	936	422	104	16	137	8	72	471	23	25	152	133	59	119	55
福島県	274	901	1,308	161	205	486	1,527	542	120	171	63	50	73	409	177	88	180	117	15	388	123
茨城県	38	177	275	42	35	84	330	220	27	14	5	4	40	62	18	21	18	22	10	181	11
群馬県	124	336	1,005	80	66	94	255	268	44	8	24	10	66	44	79	9	11	9	4	449	18
埼玉県	820	813	2,625	264	107	302	569	345	135	94	8	4	22	54	4	16	10	22	22	108	0
千葉県	111	433	648	215	139	229	918	456	132	105	16	42	142	142	84	43	78	77	41	522	73
東京都	8,792	16,208	39,028	7,770	6,990	8,934	36,853	19,899	4,903	2,899	1,957	2,111	7,628	8,104	3,503	2,433	3,311	3,801	2,125	13,576	2,221
神奈川県	4,994	10,287	30,259	4,727	3,722	9,548	39,691	19,487	3,950	2,308	1,966	2,400	7,266	13,066	4,149	2,776	4,170	4,594	2,966	20,216	2,662
新潟県	2,140	5,773	9,453	1,515	1,034	2,460	9,781	4,655	946	567	326	335	1,234	1,988	658	502	537	763	497	3,636	482
富山県	277	889	1,333	140	154	438	1,398	421	134	56	25	21	97	221	54	37	114	72	54	992	23
石川県	377	749	6,321	246	139	366	1,094	246	334	366	36	43	117	120	25	63	76	27	15	378	7
福井県	2,621	749	6,321	1,006	2,026	2,306	5,590	2,445	829	252	104	86	554	555	183	119	364	182	123	884	260
山梨県	918	156	3,333	412	854	949	3,989	1,226	399	110	30	36	162	113	55	34	56	25	9	164	7
長野県	1,060	1,639	2,524	293	216	359	1,295	522	137	68	13	47	47	148	54	55	44	41	12	134	86
岐阜県	2,746	3,280	15,158	1,575	883	2,009	5,710	2,081	860	463	29	54	360	600	430	102	75	100	70	477	73
静岡県	11,904	20,031	16,021	2,187	1,194	1,697	6,447	2,919	897	254	52	122	496	635	85	143	231	163	79	656	71
岐阜県	2,024	30,101	20,651	1,516	988	1,142	7,470	1,749	873	159	61	37	243	420	115	60	149	101	42	996	134
愛知県	2,438	2,711	40,508	1,924	917	1,159	7,283	2,709	793	278	183	269	343	936	221	354	429	304	119	1,373	156
三重県	2,347	1,554	16,578	13,368	1,712	5,180	15,874	4,421	381	678	81	204	395	322	504	205	322	85	36	466	190
滋賀県	1,247	852	6,113	1,194	8,565	4,144	16,921	5,226	1,396	162	184	153	853	1,016	213	223	487	207	550	580	36
京都府	1,805	4,175	8,455	2,059	1,577	16,450	9,685	5,984	1,313	1,213	733	874	1,904	3,266	1,050	796	1,050	6,217	621	5,243	776
大阪府	4,347	6,378	18,347	5,434	3,132	5,565	68,824	12,318	2,766	3,579	2,573	4,226	5,388	9,807	3,647	2,756	3,665	4,648	2,871	12,706	1,885
兵庫県	2,123	1,313	8,958	2,721	3,740	8,979	49,723	48,670	4,617	2,008	1,327	1,298	4,201	4,027	678	1,681	2,200	1,792	1,153	2,829	196
奈良県	217	573	1,328	293	221	628	1,570	859	2,383	348	108	116	222	342	129	108	206	162	120	476	27
和歌山県	1,316	916	5,107	4,453	1,709	4,395	29,330	5,747	3,675	7,337	68	112	822	587	129	336	397	309	194	862	30
鳥取県	43	202	970	62	96	463	2,343	1,102	203	203	154	598	1,257	1,195	205	154	234	98	121	1,385	2
島根県	120	232	575	67	46	238	856	761	128	157	181	2,270	484	938	263	64	279	153	97	241	30
岡山県	137	229	1,060	206	196	772	2,810	2,265	269	102	355	369	4,295	1,888	442	266	355	442	273	568	100
広島県	694	1,176	4,470	678	671	1,789	6,481	3,894	653	416	1,070	2,482	2,092	17,952	1,860	469	839	1,605	527	3,692	441
山口県	110	134	691	97	206	442	2,221	1,401	224	53	114	508	1,058	4,402	7,008	146	309	318	140	4,916	488
徳島県	109	162	493	100	318	1,034	5,076	2,363	690	132	109	101	477	374	55	1,584	488	337	188	586	73
香川県	190	334	1,424	419	1,250	1,068	4,038	3,416	887	392	225	137	736	1,574	341	418	4,215	1,052	534	510	120
愛媛県	557	443	1,627	341	422	971	4,691	3,224	512	144	526	492	1,252	5,204	493	610	1,736	6,357	1,043	1,334	125
高知県	116	241	1,236	59	152	348	3,262	1,246	212	98	119	356	859	1,762	219	631	2,013	985	3,461	1,295	59
福岡県	459	987	3,149	519	387	1,314	6,458	2,588	584	189	172	318	718	2,321	1,866	179	359	683	276	42,782	1,626
佐賀県	28	39	681	72	6	87	822	101	92	16	4	25	61	767	196	42	463	94	24	3,868	2,516
長崎県	328	423	2,465	403	374	700	3,716	1,566	754	173	60	73	341	1,128	1,253	54	203	198	73	13,071	2,923
熊本県	74	229	900	96	116	138	1,378	34	673	49	34	63	163	292	383	113	140	137	33	9,608	766
大分県	176	203	709	203	244	515	2,353	1,200	361	122	40	266	603	3,924	6,334	263	379	2,850	257	27,302	3,255
宮崎県	33	61	252	31	48	148	1,182	203	72	17	1	4	24	87	85	13	20	56	9	3,397	352
鹿児島県	416	665	2,549	247	446	1,803	4,447	1,803	447	145	60	500	500	1,389	630	119	209	203	96	10,149	1,246
沖縄県	2,975	5,116	21,086	2,644	2,905	6,389	38,072	13,661	2,818	824	560	404	2,526	4,709	1,580	812	1,683	1,491	454	13,585	857
運輸局等(再掲)	2,507	4,455	15,618	2,953	1,761	4,696	29,801	7,784	1,661	1,096	315	656	2,934	2,907	878	633	919	1,487	533	7,590	533
北海道運輸局	1,165	2,683	7,088	814	830	2,014	7,965	3,239	648	492	451	439	817	2,077	719	429	632	471	198	3,185	446
東北運輸局	18,079	35,666	86,817	14,906	12,309	22,010	89,692	45,852	10,274	6,063	4,315	4,915	16,445	23,726	8,549	5,855	8,179	9,329	5,677	38,222	5,533
関東運輸局	6,021	5,121	24,282	2,967	3,202	5,119	13,792	5,572	2,157	818	194	204	1,128	1,041	692	321	629	381	257	2,731	363
北陸信越運輸局	19,631	36,525	97,091	19,407	5,665	10,127	41,063	13,024	6,414	1,509	407	668	1,390	2,485	980	796	1,187	678	285	3,655	558
中部運輸局	11,055	14,207	48,308	16,154	18,944	40,161	176,053	78,804	16,150	15,167	4,993	5,020	13,390	19,045	6,017	5,900	8,005	8,741	4,882	22,666	2,650
近畿運輸局	1,104	1,973	7,766	1,110	1,215	3,704	14,711	9,423	1,477	778	3,007	6,227	9,186	26,375	9,910	1,099	2,016	2,616	1,158	10,802	1,061
中国運輸局	972	1,180	4,780	971																	

参考第2表 施設所在地(47区分及び運輸局等)、居住地(47区分及び運輸局等) 別延べ宿泊者数
(従業者数100人以上の施設)

施設所在地(47区分及び運輸局等)	運輸局等(10区分) ^{2),3)}													中国運輸局	四国運輸局	九州運輸局	沖縄総合事務局	
	長崎県	熊本県	大分県	宮崎県	鹿児島県	沖縄県	国外	北海道運輸局	東北運輸局	関東運輸局	北陸信越運輸局	中部運輸局	近畿運輸局					
平成29年7月	36,069	56,358	35,449	40,027	56,056	38,960	2,108,868	217,818	332,807	2,251,938	226,103	589,037	874,129	232,156	110,930	465,979	38,960	
北海道	775	1,235	591	803	869	2,107	251,676	149,147	13,916	150,299	6,616	26,829	46,799	7,690	3,572	12,396	2,107	
青森県	61	42	19	54	78	49	6,488	1,513	12,548	19,727	1,375	3,016	3,137	1,152	234	1,145	49	
岩手県	32	28	2	44	30	25	1,741	516	35,957	11,814	277	1,153	1,019	108	65	264	25	
宮城県	127	425	131	74	253	383	3,722	1,556	52,144	40,337	3,181	3,717	5,542	1,684	620	2,841	383	
秋田県	30	19	15	12	14	25	681	275	10,660	40,337	3,181	3,717	5,542	1,684	620	2,841	383	
山形県	28	49	87	90	723	417	24,678	17,116	24,678	17,116	3,126	1,574	1,825	711	369	491	29	
福島県	146	189	18	302	210	37	653	543	37,977	49,798	3,089	2,823	3,051	772	400	1,376	37	
茨城県	11	43	22	10	141	33	2,234	141	1,018	17,282	380	544	710	129	71	289	33	
栃木県	8	42	18	16	38	13	625	108	4,635	58,668	1,755	1,581	735	33	33	589	13	
群馬県	33	11	203	9	9	9	3,236	155	1,882	56,279	6,237	4,716	1,552	92	70	364	9	
埼玉県	95	138	81	69	101	122	3,350	714	2,003	18,438	1,428	1,459	1,979	544	239	1,079	122	
千葉県	3,088	4,372	3,239	4,886	4,639	4,639	208,621	14,133	43,218	246,870	29,733	75,101	80,478	23,303	11,670	34,608	4,639	
東京都	4,069	6,300	3,928	3,293	5,622	5,989	663,490	20,348	33,642	342,055	26,619	52,792	78,706	28,847	14,506	46,090	5,989	
神奈川県	703	1,065	726	537	1,029	936	54,907	4,135	8,524	153,865	7,279	19,536	19,443	4,541	2,299	8,178	936	
新潟県	54	53	55	20	48	55	4,153	483	5,143	67,312	3,102	2,823	2,805	418	272	1,245	55	
富山県	12	15	14	50	15	55	3,251	132	5,930	7,360	5,930	2,589	2,431	341	181	494	55	
石川県	93	449	69	97	93	124	7,666	423	2,490	31,775	23,692	13,182	13,418	1,482	788	1,945	124	
福井県	2	88	8	2	34	2	170	33	205	6,595	1,570	10,376	7,527	396	124	305	2	
山梨県	8	48	13	14	31	21	6,875	192	436	39,959	1,268	5,612	2,597	271	152	334	21	
長野県	29	55	26	12	56	439	12,277	253	1,319	68,354	18,401	23,220	12,006	1,018	347	728	439	
岐阜県	80	163	44	39	158	102	15,448	298	1,268	16,012	4,596	32,714	13,390	1,211	1,211	1,211	102	
静岡県	133	158	125	79	74	54	24,867	461	1,008	99,888	4,058	54,541	12,381	876	352	1,699	54	
愛知県	195	403	225	181	235	269	33,205	1,023	1,248	34,673	3,792	48,093	13,139	1,952	1,206	2,768	269	
三重県	47	164	35	30	50	136	4,564	230	824	14,869	1,543	34,127	31,317	1,565	648	982	136	
滋賀県	67	199	40	86	126	134	13,950	325	849	14,830	1,929	9,984	36,934	2,419	1,400	1,104	134	
京都府	843	1,359	872	955	775	603	143,805	2,656	4,618	84,613	5,772	17,640	36,222	8,015	3,814	10,823	603	
大阪府	2,483	3,849	2,276	2,879	3,677	3,779	295,720	5,893	10,805	139,068	13,162	38,082	96,184	23,841	13,656	29,455	3,779	
兵庫県	403	743	376	332	854	322	40,150	972	2,418	37,311	2,617	15,991	117,737	11,531	6,826	5,733	322	
奈良県	93	107	44	81	100	33	8,425	338	648	7,951	781	2,546	6,009	917	596	928	33	
和歌山県	45	256	48	121	141	162	8,214	202	589	8,396	821	12,009	52,193	1,742	1,236	1,503	162	
鳥取県	5	26	11	26	17	72	1,361	66	248	5,000	353	1,295	4,542	607	1,472	1,472	72	
島根県	28	61	35	42	60	16	609	78	180	2,730	250	1,042	2,186	4136	593	497	16	
岡山県	148	141	63	39	94	47	6,094	163	310	7,271	312	1,684	6,414	7,481	1,336	1,153	47	
広島県	593	975	576	344	756	364	31,594	1,124	1,812	41,671	1,858	7,282	13,904	25,456	3,440	7,377	364	
山口県	482	751	587	447	647	127	1,352	178	297	7,253	317	1,060	4,547	13,090	913	8,053	127	
徳島県	12	72	15	21	19	97	3,988	123	250	4,302	124	879	9,613	1,116	2,597	798	97	
香川県	662	118	237	53	83	32	2,407	356	651	5,654	512	2,453	11,321	3,013	6,219	1,783	32	
愛媛県	132	140	387	205	165	102	2,407	356	741	13,471	818	3,134	9,964	7,967	9,746	2,488	102	
高知県	79	102	80	35	73	49	1,968	285	342	9,296	218	1,712	5,318	3,315	7,090	1,723	49	
福岡県	3,443	2,924	2,400	2,323	2,072	1,457	62,880	818	1,519	38,153	1,163	5,453	11,520	5,395	1,497	57,570	1,457	
山口県	1,126	352	263	126	184	35	5,281	39	106	5,474	181	893	1,124	1,053	623	8,435	35	
佐賀県	7,016	5,681	1,565	837	1,855	1,075	9,499	481	952	12,459	798	3,719	7,283	2,855	528	32,948	1,075	
熊本県	774	6,461	731	818	1,213	168	20,893	125	167	6,545	199	1,331	2,726	921	423	20,371	168	
大分県	4,588	7,838	11,927	5,188	1,493	250	20,643	150	340	7,972	308	1,336	4,795	11,167	3,749	61,591	250	
宮崎県	252	1,644	971	9,887	1,963	68	4,683	119	44	3,601	37	377	1,670	201	98	18,446	68	
鹿児島県	1,565	3,756	967	5,603	24,458	845	16,106	467	750	19,170	708	3,972	10,890	2,623	627	47,744	845	
沖縄県	1,391	3,246	1,284	790	1,224	13,470	93,367	5,532	6,832	191,947	5,038	32,737	64,669	9,779	4,440	22,377	13,470	
運輸局等(再掲) ²⁾																		
北海道運輸局	775	1,235	591	803	869	2,107	251,676	149,147	13,916	150,299	6,616	26,829	46,799	7,690	3,572	12,396	2,107	
東北運輸局	424	752	272	576	648	548	14,008	4,820	173,964	146,647	11,528	12,591	15,188	4,503	1,730	6,303	548	
関東運輸局	8,185	12,019	8,230	7,165	11,727	11,762	943,338	39,926	95,358	933,416	74,699	161,341	186,200	57,950	29,040	91,531	11,762	
北陸信越運輸局	188	575	164	673	271	212	27,347	2,921	9,548	174,801	79,425	41,814	30,660	3,259	1,588	4,412	673	
中部運輸局	457	976	437	331	551	563	78,254	2,045	4,553	172,037	15,559	179,851	6,179	2,946	6,965	563		
近畿運輸局	3,934	6,513	3,656	4,454	5,673	5,033	510,264	10,386	19,927	292,169	25,082	96,252	345,279	48,465	27,528	49,546	5,033	
中国運輸局	1,256	1,954	1,272	633	1,574	626	41,010	1,609	2,847	63,925	3,090	12,363	31,308	54,705	6,889	18,552	626	
四国運輸局	885	432	719	314	340	280	9,619	863	1,984	32,723	1,672	8,178	36,216	15,411	25,652	6,792	280	
九州運輸局	18,744	28,656	18,824	24,782	33,238	3,898	139,985	2,199	9,874	93,974	3,394	17,081	40,008	24,215	7,545	24,710	3,898	
沖縄総合事務局	1,391	3,246	1,284	790	1,224	13,470	93,367	5,532	6,832	191,947	5,038	32,737	64,669	9,779	4,440	22,377	13,470	

1)居住地区不詳を含む。
2)長野県は北陸信越運輸局、福井県は中部運輸局に含まれる。
3)宿泊目的割合不詳を含む。

参考第3表 施設所在地 (47区分及び運輸局等)、居住地 (47区分及び運輸局等) 別延べ宿泊者数<観光目的の宿泊者が50%以上の施設>
(従業員数100人以上の施設)

(人泊)

施設所在地(47区分及び運輸局等)	居住地(47区分)																	長野県		
	北海道	青森県	岩手県	宮城県	秋田県	山形県	福島県	茨城県	栃木県	群馬県	埼玉県	千葉県	東京都	神奈川県	新潟県	富山県	石川県		福井県	山梨県
平成29年7月	5,665,762	22,955	32,467	84,613	19,080	30,751	56,845	57,392	43,213	47,092	178,192	154,001	842,118	256,515	57,061	29,283	35,171	21,372	20,717	44,655
北海道	641,719	1,816	1,816	4,347	937	979	1,744	3,348	2,142	1,830	10,949	10,057	78,227	16,820	2,215	746	1,070	1,163	911	1,292
青森県	41,473	3,101	1,021	1,740	1,104	275	459	513	368	361	1,536	1,573	9,718	2,386	579	293	119	136	121	420
岩手県	38,366	2,445	15,526	5,358	2,579	672	814	216	163	119	579	520	4,051	757	138	29	9	22	33	27
宮城県	105,500	854	2,026	3,032	2,347	3,038	3,616	2,212	2,384	838	3,779	2,523	14,713	3,792	1,447	395	127	227	366	656
秋田県	6,375	57	360	574	2,944	284	165	48	68	29	189	110	652	187	82	2	0	3	7	14
山形県	31,673	179	490	3,744	747	10,448	1,223	774	521	290	1,135	626	4,497	898	1,847	197	147	163	67	410
福島県	91,113	395	571	5,872	398	1,924	22,385	5,519	2,424	1,453	6,531	5,949	15,330	4,782	1,885	270	149	165	459	464
茨城県	10,622	7	3	103	11	32	502	3,489	683	509	1,537	1,160	1,584	472	66	2	20	4	14	136
栃木県	63,538	105	117	2,299	1,878	553	2,170	5,011	7,352	2,569	10,809	7,677	15,764	4,986	855	258	50	30	228	569
群馬県	74,954	153	137	510	140	231	772	2,360	1,921	6,905	13,180	5,609	17,860	6,185	2,679	674	595	194	2,233	670
埼玉県	5,565	82	26	32	24	47	61	57	35	38	1,056	172	454	205	85	21	8	5	20	33
千葉県	661,922	5,183	3,533	10,987	2,963	4,150	9,405	8,175	7,336	7,548	24,455	32,586	69,600	30,778	9,157	4,400	4,479	2,454	3,270	7,121
東京都	723,785	9,302	2,920	4,634	1,978	2,492	3,198	3,188	2,192	2,702	7,309	6,678	121,845	9,848	4,401	2,887	2,205	1,080	1,751	4,119
神奈川県	202,723	2,464	508	1,808	533	732	1,232	2,948	2,242	2,569	9,738	8,437	45,047	38,440	629	715	430	1,205	1,927	1,927
新潟県	79,873	112	146	1,808	493	169	1,282	1,315	1,594	4,918	7,318	3,783	28,827	4,402	17,714	555	185	44	401	773
富山県	9,826	21	61	19	31	94	95	111	70	121	535	373	889	383	2,561	294	383	128	33	314
石川県	86,614	278	204	213	68	349	649	671	710	1,040	2,864	1,773	13,574	3,412	1,508	4,688	13,227	2,379	377	2,218
福井県	25,279	24	8	62	1	17	41	43	66	101	279	219	5,049	265	140	670	429	4,902	23	234
山梨県	67,902	180	18	28	27	50	200	1,075	551	839	3,896	4,547	19,034	6,087	387	185	95	96	3,064	556
長野県	129,422	135	65	42	43	136	325	1,217	893	1,875	6,720	4,265	36,758	8,721	1,327	1,275	805	415	1,162	9,670
岐阜県	88,611	255	97	116	283	23	158	286	360	641	1,821	1,279	7,348	2,412	988	1,292	971	559	381	1,210
静岡県	148,899	89	16	38	101	13	28	175	945	1,028	8,902	6,384	44,338	21,798	475	334	962	105	1,592	1,432
愛知県	40,454	149	23	79	22	36	87	159	63	123	798	384	3,906	1,568	71	126	391	83	155	473
三重県	90,489	221	63	42	52	81	239	396	334	470	1,098	1,177	8,487	1,895	358	189	270	266	181	683
滋賀県	83,300	289	11	30	25	158	226	216	183	263	738	869	9,773	1,102	522	320	557	116	320	324
京都府	325,379	2,656	502	1,709	437	533	935	2,159	1,339	1,609	9,739	7,137	47,479	14,404	1,366	1,447	1,446	747	1,560	1,560
大阪府	378,473	3,380	934	853	2,413	1,065	1,311	2,578	1,418	1,910	8,831	8,749	35,144	14,603	1,942	1,877	2,534	2,143	838	1,250
兵庫県	193,008	643	131	108	834	91	180	551	483	236	2,178	1,971	12,415	3,675	274	530	691	714	207	516
奈良県	29,632	338	36	71	68	108	219	240	144	246	649	747	4,566	1,271	151	142	218	135	88	270
和歌山県	79,588	120	33	50	33	49	56	214	123	148	604	572	4,015	1,041	154	126	107	192	181	358
鳥取県	15,236	4	2	154	0	0	32	25	8	20	35	63	3,142	124	124	12	49	12	4	8
島根県	12,317	78	33	5	36	18	52	81	63	51	238	259	1,527	486	52	67	77	48	25	54
岡山県	17,910	65	2	0	9	3	20	29	3	27	107	85	804	125	10	14	9	20	7	28
広島県	39,823	175	6	187	6	50	87	193	122	151	664	735	7,659	1,142	346	262	101	60	55	81
山口県	28,878	138	2	7	62	1	41	109	95	59	438	378	3,162	699	15	72	65	17	9	53
徳島県	31,680	123	15	9	157	24	39	122	47	47	307	331	2,720	695	23	25	25	21	51	51
香川県	29,761	80	79	12	312	57	107	133	103	60	551	485	1,981	740	63	206	43	82	220	96
愛媛県	23,577	203	142	37	133	18	25	175	213	123	101	771	2,669	1,091	57	322	57	122	70	170
高知県	22,568	182	12	10	141	31	20	39	33	37	146	180	3,761	259	14	109	9	60	2	26
福岡県	47,553	12	1	22	13	0	63	14	44	19	171	61	2,920	192	2	2	16	37	13	59
佐賀県	20,043	37	5	37	4	2	23	46	19	41	100	156	4,311	244	34	0	48	6	22	93
長崎県	73,076	481	99	348	83	86	256	342	169	118	1,289	1,268	6,932	2,242	212	153	230	100	121	201
熊本県	37,012	18	2	10	3	0	8	27	19	35	274	213	1,178	405	15	38	0	2	28	10
大分県	103,146	132	26	23	167	3	75	274	110	140	636	771	2,833	1,293	90	44	76	37	56	79
宮崎県	37,418	118	5	2	17	1	12	52	39	17	212	254	2,438	555	11	8	2	0	5	14
鹿児島県	82,881	311	25	49	194	33	215	292	133	157	1,186	1,375	9,599	2,438	174	82	99	69	102	196
沖縄県	486,806	5,532	474	3,005	390	811	1,482	4,347	2,976	3,421	21,415	18,741	103,538	36,220	793	823	1,248	916	1,289	2,174
運輸局等(再掲)	641,719	1,816	835	4,347	937	979	1,744	3,348	2,142	1,830	10,949	10,057	78,227	16,820	2,215	746	1,070	1,163	911	1,292
北海道運輸局	314,500	3,108	8,993	41,590	10,119	16,641	28,662	9,282	5,928	3,090	13,749	11,301	48,961	12,802	5,978	1,186	551	586	1,053	1,991
東北運輸局	1,811,011	23,718	8,907	6,694	5,863	8,287	17,540	26,303	22,312	22,930	71,980	66,866	291,188	96,991	19,318	9,056	8,167	4,293	10,222	16,694
関東運輸局	3,055,735	546	476	1,670	311	1,274	2,351	3,314	3,267	7,954	17,437	10,194	80,048	16,918	21,116	9,079	14,511	2,966	10,222	12,975
北陸信越運輸局	393,732	738	207	283	111	320	828	2,641	1,768	2,363	12,898	9,443	69,128	27,938	2,611	3,023	5,915	2,332	4,032	4,032
中部運輸局	1,089,380	7,426	1,647	5,702	1,080	2,093	2,989	6,057	3,690	4,412	22,739	20,045	113,392	36,096	4,442	4,361	5,554	4,846	2,177	4,278
近畿運輸局	114,164	460	45	20	34	91	232	437	291	308	1,482	1,470	16,294	2,576	472	432	442	157	100	224
中国運輸局	107,586	588	248	68	743	112	360	616	306	257	1,775	1,786	11,131	7,365	157	662	279	313	343	343
四国運輸局	401,129	1,109	142	222	782	123	158	657	533	527	3,768	4,098	30,211	7,369	538	327	471	347	652	652
九州運輸局	486,806	5,532	474	3,005	390	811	1,482	4,347												

参考第3表 施設所在地(47区分及び運輸局等)、居住地(47区分及び運輸局等) 別延べ宿泊者数<観光目的の宿泊者が50%以上の施設>
(従業員数100人以上の施設)

(人泊)

施設所在地(47区分及び運輸局等)	岐阜県	静岡県	愛知県	三重県	滋賀県	京都府	大阪府	兵庫県	奈良県	和歌山県	鳥取県	島根県	岡山県	広島県	山口県	徳島県	香川県	愛媛県	高知県	福岡県	佐賀県
平成29年7月	53,215	79,806	244,453	51,595	41,418	82,053	327,446	149,481	37,225	21,146	9,807	13,039	37,712	62,998	28,666	13,382	19,386	22,497	11,253	151,298	18,315
北海道	2,097	3,526	13,405	2,389	1,393	4,133	27,198	6,684	1,366	946	260	513	2,278	2,421	639	514	735	1,220	420	6,612	438
青森県	145	269	1,911	111	197	232	1,608	523	168	36	57	193	213	355	252	37	129	23	13	777	58
岩手県	60	112	657	50	19	40	677	78	7	3	0	7	14	10	1	2	11	3	17	75	13
宮城県	428	528	1,337	165	218	512	2,285	960	107	159	164	118	316	586	189	153	94	117	24	801	124
秋田県	12	5	50	7	1	18	58	16	4	0	0	2	4	4	0	0	3	3	0	5	0
山形県	38	219	521	50	79	172	530	152	76	6	6	4	34	30	7	8	96	32	50	15	36
福島県	238	805	1,018	133	161	266	1,298	338	84	128	62	48	42	266	152	59	135	94	4	253	113
茨城県	7	31	24	0	2	9	44	15	5	0	0	0	9	9	3	0	0	2	0	8	0
群馬県	121	330	994	76	93	232	644	336	8	24	8	4	64	44	79	10	10	8	4	449	18
栃木県	812	805	2,604	263	61	297	2,604	549	133	94	7	8	21	53	4	16	8	0	20	104	8
群馬県	10	68	205	127	14	29	115	59	22	14	2	2	15	21	24	6	5	22	13	58	10
千葉県	7,852	13,898	35,153	6,816	6,090	7,874	29,455	17,487	4,027	2,072	1,164	1,285	6,560	6,957	2,626	1,602	2,122	2,769	1,324	11,263	1,396
東京都	2,484	4,718	13,613	2,096	1,765	4,252	15,626	8,858	1,781	1,009	869	1,007	3,589	6,041	1,555	1,150	1,901	1,815	1,451	8,587	1,114
神奈川県	1,556	4,128	6,080	1,033	617	1,419	5,342	2,837	533	379	202	245	784	1,025	375	276	292	477	312	1,897	256
新潟県	134	594	615	54	45	114	421	122	15	25	2	4	4	90	16	4	38	3	10	749	0
富山県	207	90	808	130	74	153	573	173	245	65	8	1	71	50	6	10	24	13	7	39	2
石川県	2,490	632	5,891	947	1,947	2,067	4,678	2,153	719	199	94	83	501	496	173	103	336	158	113	782	250
福井県	906	1,253	3,213	392	831	907	3,852	1,146	387	147	22	33	147	103	52	25	52	14	6	140	3
山梨県	1,060	1,617	2,491	293	204	337	1,240	500	137	68	13	9	47	137	54	55	134	44	12	134	86
長野県	2,614	3,049	14,357	1,459	812	1,794	5,052	1,766	734	422	20	42	317	95	409	82	28	37	47	348	22
岐阜県	10,700	19,133	15,297	2,091	1,144	1,537	6,124	2,787	869	260	105	106	467	518	79	119	217	155	75	568	56
静岡県	1,645	20,181	17,004	1,057	755	5,924	5,924	986	679	72	28	6	187	187	39	17	92	19	0	151	8
愛知県	1,266	943	15,983	682	546	359	1,858	589	228	45	54	20	41	94	22	35	38	31	21	254	4
三重県	2,306	1,507	16,458	12,429	1,693	5,150	15,689	4,339	3,420	663	72	197	387	372	496	203	317	77	32	436	183
滋賀県	1,189	752	5,768	1,113	764	3,982	16,451	4,919	1,349	1,639	162	116	780	926	198	203	442	440	191	489	31
京都府	8,045	4,175	8,455	2,059	1,577	16,450	9,685	5,984	1,313	1,213	733	874	1,904	3,266	1,238	796	1,050	621	5,243	776	1,347
大阪府	2,942	4,247	12,037	3,688	1,630	3,043	25,726	5,713	1,392	2,093	1,335	2,232	3,186	5,748	2,080	1,646	1,050	2,494	1,312	7,240	912
兵庫県	1,649	1,047	7,706	2,409	3,536	8,286	41,464	42,447	4,366	1,839	1,136	1,071	3,260	3,268	494	1,472	1,791	1,432	864	1,886	134
奈良県	217	573	1,328	293	221	628	1,870	859	2,383	116	108	116	222	342	129	208	206	162	170	476	27
和歌山県	1,290	885	4,942	4,365	1,626	4,084	28,387	5,296	3,521	5,971	50	138	789	523	80	107	361	268	172	790	7
鳥取県	26	181	417	67	77	391	2,019	939	188	182	1	1,067	1,139	968	160	142	226	70	119	1,340	0
島根県	120	232	575	45	46	238	856	671	128	157	147	181	2,270	484	263	64	279	153	263	241	30
岡山県	33	32	425	103	74	422	1,467	1,280	147	47	84	133	2,136	885	334	140	152	129	84	113	23
山口県	152	183	986	167	178	411	1,242	865	147	60	187	703	382	6,748	444	63	124	249	88	594	116
広島県	100	91	590	74	180	361	1,739	1,232	189	42	81	401	907	3,393	4,693	83	256	207	99	4,192	434
徳島県	109	162	493	100	318	1,034	5,076	2,363	690	132	109	101	477	374	55	1,584	488	337	188	586	73
香川県	178	318	1,252	382	1,194	966	3,686	2,819	655	373	206	101	686	1,284	265	216	1,137	701	368	326	104
愛媛県	281	318	822	262	282	503	1,828	1,755	320	73	361	247	772	1,607	302	292	413	1,800	367	736	98
高知県	91	172	1,080	36	115	215	1,699	781	143	64	87	292	597	554	168	495	779	562	1,715	484	51
福岡県	14	10	187	12	11	70	1,411	111	30	15	36	23	64	500	339	2	16	162	23	17,654	410
佐賀県	23	30	653	66	4	68	704	65	76	13	70	4	25	45	184	41	457	84	20	3,663	1,988
長崎県	328	419	2,460	403	374	698	3,694	1,550	754	173	60	71	341	1,119	1,242	54	203	198	71	12,987	2,905
熊本県	27	54	503	46	44	131	761	258	42	11	8	16	61	129	295	10	82	82	14	8,389	634
大分県	157	149	593	178	231	442	2,101	981	306	108	36	248	559	3,824	6,257	253	358	2,779	231	25,525	3,124
宮崎県	32	61	251	31	47	145	1,177	202	72	17	1	4	24	87	85	13	56	9	3,331	349	
鹿児島県	289	506	2,155	202	349	624	6,203	1,461	346	109	32	44	416	1,150	529	111	161	161	51	7,123	1,042
沖縄県	2,975	5,116	21,086	2,644	2,905	6,389	38,072	13,661	2,818	824	560	404	2,526	4,709	1,580	812	1,683	1,491	454	13,585	857
運輸局等(再掲)	2,097	3,526	13,405	2,389	1,393	4,133	27,198	6,684	1,366	946	260	513	2,278	2,421	639	514	735	1,220	420	6,612	438
北海道運輸局	921	1,938	5,494	516	675	1,240	6,456	2,067	446	332	289	367	623	1,251	601	259	468	272	108	1,926	344
東北運輸局	13,902	25,595	61,164	10,704	8,844	14,310	52,603	30,353	6,682	3,644	2,285	2,560	11,089	14,281	4,720	3,114	4,382	5,134	3,136	22,500	2,880
関東運輸局	5,445	4,365	21,671	2,590	1,671	4,128	10,724	4,218	1,773	711	124	130	931	1,335	604	199	426	211	177	1,918	274
中部運輸局	16,823	24,669	67,955	16,651	4,969	8,661	33,447	8,857	5,583	1,135	361	361	1,135	1,274	688	399	716	296	134	1,549	254
近畿運輸局	9,092	11,679	40,236	13,927	16,230	36,473	123,283	65,218	14,324	12,119	3,547	3,547	10,141	14,073	4,219	4,522	5,825	6,143	3,280	15,924	1,887
中国運輸局	431	719	2,993	456	555	1,823	7,323	5,077	799	347	1,600	3,985	5,048	12,932	5,894	492	1,037	808	487	6,480	603
四国運輸局	659	970	3,647	780	1,909	2,718	12,289	7,718	1,808	741	763	741	2,431	4,310	790	2,587	2,817	3,400	2,638	2,132	326
九州運輸局	870	1,229	6,802	938	1,060	2,178	16,051	4,6													

参考第3表 施設所在地（47区分及び運輸局等）、居住地（47区分及び運輸局等）別延べ宿泊者数<観光目的の宿泊者が50%以上の施設>
(従業員数100人以上の施設)

(人泊)

施設所在地(47区分 及び運輸局等)	運輸局等(10区分)②)															中国 運輸局	四国 運輸局	九州 運輸局	沖縄総合 事務局
	長崎県	熊本県	大分県	宮崎県	鹿児島県	沖縄県	国外	北海道 運輸局	東北 運輸局	関東 運輸局	北陸信越 運輸局	中部 運輸局	近畿 運輸局	中国 運輸局	四国 運輸局				
平成29年7月	26,013	41,301	24,897	30,444	40,413	29,439	1,459,962	165,564	246,711	1,599,240	166,170	450,441	658,769	152,222	66,518	332,681	29,439		
北海道	549	931	456	705	757	1,877	227,775	122,339	10,658	124,284	5,323	22,580	41,720	6,111	2,889	10,448	1,877		
青森県	50	11	9	23	65	43	6,121	1,231	7,700	16,576	1,411	2,592	2,764	1,070	202	993	43		
岩手県	22	24	0	44	17	17	1,365	392	27,394	6,438	203	901	824	27	33	185	17		
宮城県	81	326	97	46	224	329	2,327	854	44,506	30,607	2,625	2,685	4,241	1,373	388	1,699	329		
秋田県	0	4	4	2	0	2	120	57	4,603	1,290	98	77	97	10	6	15	2		
山形県	2	11	73	11	46	4	516	179	17,246	8,808	2,601	843	1,015	81	186	194	4		
福島県	124	157	18	249	191	14	216	395	32,133	42,447	2,768	2,357	2,275	570	292	1,105	14		
茨城県	0	4	0	0	0	7	98	7	662	9,448	2,224	66	75	21	2	12	7		
栃木県	7	38	16	13	37	13	410	105	4,543	53,657	1,732	1,551	699	219	31	578	13		
群馬県	15	9	201	10	8	9	3,221	153	1,849	54,690	6,181	4,678	1,500	89	44	337	9		
埼玉県	18	34	19	20	14	13	373	82	195	2,037	147	415	253	68	46	173	13		
千葉県	2,244	3,445	2,340	2,370	3,958	3,603	127,338	11,425	36,221	183,748	25,157	66,173	67,005	18,592	7,817	27,016	3,603		
東京都	1,749	2,655	1,888	1,471	2,551	2,896	408,304	9,302	17,362	155,513	13,612	23,991	33,291	13,061	6,317	20,015	2,896		
神奈川県	355	629	477	271	592	502	37,615	2,464	5,509	110,626	4,959	13,227	11,127	2,631	1,357	4,477	502		
新潟県	20	8	25	6	4	1,807	112	2,965	52,558	19,227	1,441	1,441	1,441	154	55	808	4		
富山県	3	5	3	8	3	21	368	21	462	2,515	3,536	1,363	1,287	136	54	63	21		
石川県	75	425	62	81	85	83	5,439	278	2,249	24,421	21,641	12,339	11,763	1,347	710	1,760	83		
福井県	0	81	6	0	26	0	100	24	178	6,045	1,473	9,538	7,211	357	97	256	0		
山梨県	8	48	13	14	31	48	6,795	180	436	39,073	1,223	5,557	2,486	260	152	334	21		
長野県	11	21	9	5	34	407	10,079	135	880	61,611	13,277	21,894	10,640	883	194	450	407		
岐阜県	62	132	41	34	145	67	13,579	255	963	14,773	4,461	30,560	12,721	1,218	566	1,038	67		
静岡県	11	23	4	0	8	4	6,611	89	371	86,499	3,203	39,992	9,131	353	128	205	4		
愛知県	9	33	55	33	32	21	7,775	149	272	7,156	1,061	18,957	3,635	231	125	420	21		
三重県	43	117	26	30	118	118	3,044	221	805	14,038	1,500	32,966	30,954	1,524	629	881	118		
滋賀県	61	183	37	71	108	86	13,449	289	772	13,359	1,723	9,338	34,996	2,126	2,276	980	86		
京都府	843	1,359	872	955	775	603	143,805	2,656	4,618	84,613	5,772	17,640	36,222	8,015	3,814	10,823	603		
大阪府	1,439	2,252	1,088	1,837	2,074	2,572	180,767	3,380	7,002	74,071	7,603	25,057	39,597	13,581	7,427	16,842	2,572		
兵庫県	269	549	234	191	269	145	29,576	643	1,586	21,716	2,011	13,525	101,938	9,229	5,559	3,332	145		
奈良県	93	107	44	81	133	33	8,425	338	648	7,951	781	2,546	6,009	917	596	928	33		
和歌山県	23	244	34	99	129	61	6,692	120	509	6,898	745	11,674	48,885	1,580	1,098	1,326	61		
鳥取県	3	18	9	16	4	72	1,023	4	188	3,421	264	681	3,655	3,812	557	1,386	72		
島根県	28	61	35	42	60	10	609	78	180	2,730	250	1,042	2,186	413	593	497	16		
岡山県	72	7	9	8	8	8	2,406	65	38	1,137	61	613	3,437	3,572	505	240	8		
広島県	73	298	120	57	173	42	12,880	175	345	10,721	790	1,548	2,903	524	524	1,431	42		
山口県	406	706	485	157	564	101	1,265	138	119	4,949	205	872	3,743	9,475	645	6,944	101		
徳島県	12	72	15	21	19	97	1,256	123	250	4,302	124	879	9,613	1,116	2,597	798	97		
香川県	651	98	197	38	73	13	2,489	80	595	4,273	408	2,212	9,693	2,441	2,422	1,487	13		
愛媛県	100	79	89	153	86	66	677	203	530	5,828	606	1,805	4,761	3,289	2,872	1,341	66		
高知県	35	40	41	24	27	40	1,577	182	253	4,566	158	1,439	3,017	1,698	3,551	702	40		
福岡県	466	316	407	425	194	124	20,844	12	115	3,434	79	260	1,648	962	203	19,872	124		
佐賀県	1,061	299	197	96	128	18	4,094	37	88	4,939	175	778	930	175	602	7,432	18		
長崎県	6,917	5,688	1,555	817	1,839	1,075	9,491	481	950	12,381	796	3,710	7,243	2,833	526	32,688	1,075		
熊本県	605	4,465	573	558	888	101	15,927	18	36	2,179	63	632	1,247	509	188	16,112	101		
大分県	4,438	7,434	10,026	4,875	1,322	192	19,532	132	316	6,113	289	1,114	4,169	10,824	3,621	56,744	192		
宮崎県	228	1,622	961	9,156	1,958	63	4,679	118	44	3,572	35	375	1,660	201	98	17,605	63		
鹿児島県	1,341	3,007	743	4,541	19,535	366	13,536	311	535	15,282	551	3,221	9,092	484	37,332	366			
沖縄県	1,391	3,246	1,284	790	1,224	13,470	93,367	5,532	6,832	191,947	5,038	32,737	64,669	9,779	4,440	22,377	13,470		
運輸局等(再掲)②)																			
北海道運輸局	549	931	456	705	757	1,877	227,775	122,339	10,658	124,284	5,323	22,580	41,720	6,111	2,889	10,448	1,877		
東北運輸局	279	533	201	375	533	409	10,865	3,108	133,582	106,166	9,706	9,455	11,216	3,131	1,107	4,191	409		
関東運輸局	4,396	6,862	4,954	4,159	7,191	7,064	584,154	23,718	66,777	608,792	53,235	115,658	116,436	34,941	15,766	52,942	7,064		
北陸信越運輸局	109	459	99	100	122	515	17,693	546	6,556	141,105	57,681	37,037	24,432	2,520	1,013	3,081	515		
中部運輸局	125	386	132	97	257	210	31,109	738	2,589	128,511	11,698	132,013	63,652	3,683	1,545	2,800	210		
近畿運輸局	2,728	4,694	2,309	3,254	3,455	3,500	382,714	7,426	15,135	208,608	18,635	79,780	167,647	35,504	19,770	34,231	3,500		
中国運輸局	582	1,090	658	280	805	239	18,183	460	870	22,958	1,570	4,786	29,459	2,824	10,498	2,399	582		
四国運輸局	798	289	342	236	205	216	5,999	588	1,628	18,969	1,298	6,335	27,084	8,544	11,442	4,328	798		
九州運輸局	15,056	22,811	14,462	20,468	25,864	1,939	88,103	1,109	2,084	47,900	1,988	10,090	25,989	18,550	5,722	187,785	1,939		
沖縄総合事務局	1,391	3,246	1,284	790	1,224	13,470	93,367	5,532	6,832	191,947	5,038	32,737	64,669	9,779	4,440	22,377	13,470		

①)居住者数不詳を全社。
②)長野県は北陸信越運輸局、福井県は中部運輸局に含まれる。

参考第4表 施設所在地 (47区分及び運輸局等) 、居住地 (47区分及び運輸局等) 別延べ宿泊者数<観光目的の宿泊者が50%未満の施設>
(従業者数100人以上の施設)

施設所在地(47区分及び運輸局等)	居住地(47区分)																長野県				
	北海道	青森県	岩手県	宮城県	秋田県	山形県	福島県	茨城県	栃木県	群馬県	埼玉県	千葉県	東京都	神奈川県	新潟県	富山県		石川県	福井県	山梨県	
平成29年7月	2,294,325	52,212	10,599	9,006	29,917	10,843	11,085	14,594	17,657	13,579	10,931	52,104	55,639	395,360	100,665	22,078	9,680	10,791	7,067	6,377	16,727
北海道	95,043	26,808	613	253	956	244	409	783	756	784	499	2,585	2,230	14,900	4,060	546	201	172	133	201	374
青森県	9,881	282	3,087	431	884	201	103	142	75	68	70	316	354	1,644	601	96	26	10	14	24	32
岩手県	14,960	124	3,367	95	5,472	267	149	120	44	60	31	366	373	4,062	402	32	4	11	15	38	27
宮城県	24,094	702	888	864	3,880	576	63	3,880	3,64	362	111	1,202	732	1,500	227	55	102	102	15	87	172
秋田県	14,627	218	1,671	130	1,287	131	122	1,222	69	24	63	308	308	5,077	683	13	23	23	6	9	46
山形県	26,099	238	2,59	264	2,306	347	3,629	627	338	210	199	1,000	808	4,254	1,438	46	29	29	49	61	107
福島県	15,947	148	1,48	94	1,262	123	262	3,955	233	176	81	460	760	4,842	1,377	33	85	85	16	32	66
茨城県	15,279	134	11	31	98	16	57	3,415	3,415	140	110	463	582	2,388	712	43	19	19	24	24	77
栃木県	5,427	3	2	2	16	3	4	67	54	3,099	31	285	58	1,420	63	7	2	6	6	1	4
群馬県	1,841	2	0	0	16	4	4	7	10	13	324	78	57	1,016	83	5	4	4	0	8	18
埼玉県	28,709	632	172	188	806	138	183	321	325	351	332	7,655	661	5,836	1,103	488	205	205	47	138	415
千葉県	198,457	2,708	974	928	1,848	1,116	920	1,211	1,667	1,155	1,226	4,220	17,291	29,928	6,496	913	938	938	849	1,139	1,469
東京都	717,261	11,046	2,248	1,864	4,845	1,807	2,490	3,026	3,468	2,548	2,716	6,610	6,402	148,590	14,286	3,941	2,718	2,595	1,445	1,922	3,753
神奈川県	89,149	1,671	294	326	1,079	282	386	648	762	719	795	2,102	2,055	11,507	24,713	435	335	225	608	929	929
新潟県	36,238	371	71	107	566	371	231	812	448	445	838	2,102	1,456	7,140	2,198	10,807	288	288	140	127	807
富山県	23,378	111	8	9	46	20	28	23	85	95	74	331	300	3,381	556	258	308	308	165	23	206
石川県	13,113	103	34	29	60	9	14	43	129	105	91	440	306	4,635	1,237	78	76	1,154	50	25	86
福井県	2,024	9	3	2	7	2	2	15	6	13	7	43	64	286	131	9	20	54	655	0	14
山梨県	1,200	12	0	0	0	0	0	0	22	0	0	166	55	333	222	0	0	0	88	0	45
長野県	18,246	118	53	52	177	40	50	67	171	132	177	837	724	3,372	1,243	367	108	183	46	87	4,466
岐阜県	6,892	43	9	9	253	8	13	13	15	19	44	92	100	773	183	27	32	35	40	13	41
静岡県	53,599	372	76	69	267	36	69	120	265	319	180	1,368	1,193	7,102	2,734	165	212	163	144	228	315
愛知県	120,684	874	117	132	403	92	91	141	799	336	387	2,330	1,902	17,201	4,309	322	655	810	429	253	944
三重県	4,255	9	4	4	3	4	0	4	15	3	2	59	57	422	264	8	8	17	14	9	15
滋賀県	5,408	36	0	8	16	5	18	30	81	24	62	224	165	592	312	44	49	64	62	11	49
京都府	302,533	2,513	467	415	1,320	503	528	570	1,408	983	917	6,502	6,683	36,684	11,341	1,125	1,290	2,085	1,433	469	1,059
大阪府	52,348	329	93	102	389	50	78	120	253	167	145	805	1,123	11,451	1,599	119	106	210	162	52	171
兵庫県	7,479	82	1	5	26	23	18	18	71	34	43	147	178	759	253	30	13	18	25	13	15
奈良県	4,210	62	6	6	10	3	8	27	31	15	13	119	105	1,083	193	46	11	21	6	20	11
鳥取県	20,183	98	21	42	141	11	21	36	112	99	82	601	605	3,497	1,112	54	62	62	32	26	73
岡山県	96,537	949	139	142	512	173	154	347	755	470	509	3,259	2,859	16,768	6,083	259	225	310	204	247	274
広島県	8,731	40	3	74	14	3	69	15	27	15	6	208	159	1,473	403	17	4	26	11	13	65
徳島県	22,196	19	5	3	9	14	9	16	67	60	162	520	92	330	142	54	20	23	4	8	7
香川県	29,216	153	21	20	100	15	17	38	140	82	57	615	838	4,434	1,449	66	30	42	44	28	74
愛媛県	14,133	103	16	9	44	3	3	14	126	32	60	278	214	2,872	1,039	11	18	25	0	9	6
高知県	140,082	806	150	90	685	94	193	192	748	265	368	2,509	2,599	23,211	4,763	245	137	301	302	256	401
福岡県	3,201	2	4	6	6	0	2	2	10	11	3	35	35	352	83	2	2	2	67	2	0
佐賀県	423	0	0	0	0	0	0	0	0	0	10	0	7	25	0	0	0	0	0	0	0
長崎県	19,243	107	14	15	44	9	27	22	94	67	42	342	308	2,739	760	45	30	21	30	14	40
熊本県	9,614	18	2	8	7	0	2	5	87	23	10	124	291	904	373	4	4	3	8	47	8
大分県	894	1	0	0	0	0	0	0	0	1	0	4	1	18	5	0	0	0	0	0	2
宮崎県	21,621	156	50	35	57	9	32	32	112	55	54	384	515	2,587	764	53	36	36	26	17	42
鹿児島県	95,043	26,808	613	253	956	244	409	783	756	784	499	2,585	2,230	14,900	4,060	546	201	172	133	201	374
北海道等(再掲) 2)	105,608	1,712	4,916	4,025	15,091	5,877	4,796	5,677	1,123	900	555	3,651	3,359	25,251	5,391	935	177	260	255	251	450
北海道運輸局	1,057,323	16,208	3,703	3,337	8,708	3,367	4,043	5,423	9,723	8,025	5,534	21,557	27,161	201,018	47,678	6,385	4,077	4,993	2,580	3,928	6,710
東北運輸局	90,975	703	166	197	849	300	483	945	833	777	1,180	3,710	2,786	18,528	5,234	11,510	2,079	1,933	401	262	5,565
関東運輸局	187,324	1,307	209	214	933	140	175	293	1,100	690	620	3,892	3,316	25,784	7,621	5,26	927	1,079	1,282	503	1,329
中部運輸局	367,768	2,960	561	530	1,751	581	642	727	1,813	1,208	1,167	7,678	8,159	49,486	13,505	1,318	1,458	2,377	1,682	545	1,294
近畿運輸局	129,661	1,149	169	264	677	190	252	425	925	599	610	4,187	3,728	22,821	7,791	376	302	419	253	306	423
中国運輸局	65,545	275	42	32	153	32	29	68	333	174	279	1,413	1,144	7,736	2,630	131	68	90	45	45	87
四国運輸局	195,078	1,090	220	154	799	112	256	253	1,051	422	487	3,431	3,756	29,836	6,755	351	197	363	433	336	495
沖縄総合事務局	-	-	-	-	-	-	-	-	-	-	-	-	-	-	-	-	-	-	-	-	-

1) 居住者数100人以上の施設
2) 長野県は北陸信越運輸局、福井県は中部運輸局に含まれる。

参考第4表 施設所在地(47区分及び運輸局等)、居住地(47区分及び運輸局等)別延べ宿泊者数<観光目的の宿泊者が50%未満の施設>
(従業員数100人以上の施設)

施設所在地(47区分及び運輸局等)	岐阜県	静岡県	愛知県	三重県	滋賀県	京都府	大阪府	兵庫県	奈良県	和歌山県	鳥取県	島根県	岡山県	広島県	山口県	徳島県	香川県	愛媛県	高知県	福岡県	佐賀県
平成29年7月	11,741	29,703	77,965	11,833	9,147	19,477	124,021	46,211	9,090	7,065	5,766	7,373	16,073	38,181	12,512	6,485	14,088	15,648	8,184	65,620	6,766
北海道	410	929	2,213	564	368	563	2,603	1,100	295	150	55	143	656	486	239	119	184	267	113	978	6,766
青森県	47	79	200	84	12	69	151	113	21	7	12	16	16	22	16	5	9	11	7	44	12
岩手県	25	33	146	33	21	24	70	40	10	30	0	9	25	42	42	19	3	8	8	32	8
宮城県	86	232	464	95	44	145	498	467	83	70	17	33	83	153	38	85	45	52	50	874	32
秋田県	9	85	106	25	8	246	155	78	24	6	1	8	14	25	18	15	4	4	11	70	21
山形県	41	220	388	33	26	70	406	270	28	10	131	4	38	441	16	17	56	101	9	104	19
福島県	36	96	290	28	44	220	229	204	36	43	1	2	31	143	25	29	45	23	11	135	11
茨城県	31	146	251	42	33	75	286	205	22	14	5	4	31	53	15	21	18	20	10	173	11
栃木県	3	6	11	4	1	23	23	0	0	0	0	2	2	2	0	0	0	1	1	0	0
群馬県	8	8	21	1	16	5	20	9	2	0	1	0	1	1	0	0	2	2	2	4	0
埼玉県	101	365	443	88	125	200	803	397	110	91	10	40	127	239	60	37	73	55	28	464	63
埼玉県	940	2,310	3,875	954	1,060	7,398	24,112	876	876	827	793	826	1,068	1,147	877	831	1,189	1,032	801	2,313	825
千葉県	2,510	5,569	16,646	2,631	1,957	5,296	24,065	10,629	2,169	1,299	1,097	1,393	3,677	7,025	2,594	1,626	2,699	2,779	1,515	11,629	1,548
東京都	584	1,645	3,373	482	1,041	4,439	14,818	4,133	1,888	124	234	90	450	963	283	226	245	286	185	1,739	2,226
神奈川県	143	295	718	86	109	324	977	503	119	119	23	17	55	131	23	33	76	69	39	243	23
新潟県	170	113	662	116	65	213	521	244	89	12	28	42	46	70	19	38	33	14	8	339	5
富山県	64	93	307	42	50	161	760	242	77	16	7	1	39	51	8	12	27	23	9	82	9
福井県	12	31	120	20	23	49	137	80	12	15	8	3	15	10	3	9	4	11	3	24	4
山梨県	0	22	33	0	12	22	55	22	0	0	0	0	0	11	0	0	0	0	0	0	0
長野県	132	231	801	116	71	215	658	315	66	41	658	9	12	43	50	21	20	47	63	23	129
岐阜県	1,204	90	724	96	50	160	724	332	132	28	24	17	29	117	6	24	14	8	4	88	15
静岡県	379	9,920	3,647	459	233	427	1,546	763	194	87	33	31	150	233	76	43	57	82	42	845	126
愛知県	1,172	1,768	24,525	1,242	371	800	5,425	2,110	565	233	129	249	302	842	199	319	391	273	96	1,119	152
三重県	41	47	120	939	19	30	185	82	15	9	8	7	8	8	9	2	5	8	4	30	7
滋賀県	58	100	345	81	925	162	470	307	47	27	22	37	73	90	15	20	45	43	16	61	5
京都府	1,405	2,131	6,310	1,746	1,502	2,522	43,098	6,605	1,374	1,486	1,238	1,194	2,202	4,059	1,567	1,110	1,690	2,154	1,275	5,466	673
大阪府	474	266	1,252	312	204	693	8,259	6,223	251	169	191	227	941	759	184	209	409	360	289	1,143	62
兵庫県	26	31	165	88	83	311	943	451	154	136	18	15	33	64	32	39	36	41	22	72	23
奈良県	17	21	553	17	19	72	324	163	15	9	220	120	118	227	45	12	8	28	2	45	2
鳥取県	-	-	-	-	-	-	-	-	-	-	-	-	-	-	-	-	-	-	-	-	-
島根県	104	197	635	103	122	350	1,343	985	122	55	271	236	2,159	1,003	240	126	203	313	189	455	77
岡山県	542	993	3,484	511	493	1,378	5,239	3,029	506	396	883	1,779	1,710	11,204	1,416	406	715	1,356	439	3,098	325
広島県	10	43	101	23	26	81	482	169	35	11	33	107	151	1,009	2,315	63	53	111	41	724	54
山口県	-	-	-	-	-	-	-	-	-	-	-	-	-	-	-	-	-	-	-	-	-
徳島県	12	16	172	37	56	102	622	597	232	19	19	36	151	290	76	202	3,078	351	166	184	16
香川県	276	125	805	79	140	468	2,863	1,469	192	71	165	245	480	3,597	191	318	1,323	4,557	676	598	27
愛媛県	25	69	156	23	37	133	1,563	465	69	32	32	64	262	1,208	51	136	1,234	423	1,746	811	8
福岡県	445	977	2,962	507	376	1,244	5,047	2,477	554	174	136	295	654	1,821	1,527	177	343	521	253	25,128	1,216
佐賀県	5	9	28	6	2	19	118	36	0	3	0	0	16	75	12	1	6	10	4	205	528
長崎県	0	4	5	0	2	2	22	16	0	2	0	2	0	9	11	0	0	0	2	84	18
熊本県	47	175	397	50	72	247	617	415	96	32	26	33	102	163	88	103	58	55	19	1,219	132
大分県	19	54	116	25	13	73	252	219	55	14	4	18	44	100	77	10	21	71	26	1,777	131
宮崎県	1	0	1	0	1	3	5	1	0	0	0	0	0	0	0	0	0	0	0	66	3
鹿児島県	127	159	394	45	97	201	1,021	342	101	201	12	16	84	239	101	8	48	42	45	3,026	204
沖縄県	-	-	-	-	-	-	-	-	-	-	-	-	-	-	-	-	-	-	-	-	-
運輸局等(再掲)	410	929	2,213	564	368	563	2,603	1,100	295	150	55	143	656	486	239	119	184	267	113	978	95
北海道運輸局	244	745	1,594	298	155	774	1,509	1,172	202	160	162	72	194	826	118	170	164	199	90	1,259	102
東北運輸局	4,177	10,071	24,653	4,202	3,465	7,700	37,089	15,499	3,592	2,419	2,030	2,355	5,356	9,439	3,829	2,741	3,797	4,195	2,541	16,322	2,673
関東運輸局	509	732	2,488	360	295	913	2,916	1,304	351	100	67	72	183	302	86	118	202	169	79	793	88
中部運輸局	2,808	11,856	29,136	2,756	696	1,466	7,616	3,167	831	374	182	307	504	1,211	292	397	471	382	151	2,106	304
近畿運輸局	1,963	2,528	8,072	2,227	2,714	3,688	52,770	13,586	1,826	3,048	1,469	1,473	3,249	4,972	1,798	1,378	2,180	2,598	1,602	6,742	768
中国運輸局	673	1,254	4,773	654	660	1,881	7,388	4,346	678	441	1,407	2,242	4,138	13,443	4,016	607	1,808	1,808	671	4,322	463
四国運輸局	313	210	1,133	139	233	703	5,048	2,531	493	124	216	345	893	5,095	318	656	5,635	2,588	51	1,593	51
九州運輸局	644	1,378	3,903	633	561	1,789	7,082	3,506	822	259	178	364	900	2,407	1,816	299	476	699	349	31,505	2,232
沖縄総合事務局	-	-	-	-	-	-	-	-	-	-	-	-	-	-	-	-	-	-	-	-	-

1) 居住者数に非居住者数を加算。
2) 長野県は北陸信越運輸局、福井県は中部運輸局に含まれる。

参考第4表 施設所在地(47区分及び運輸局等)、居住地(47区分及び運輸局等)別延べ宿泊者数<観光目的の宿泊者が50%未満の施設>
(従業員数100人以上の施設)

(人泊)

施設所在地(47区分及び運輸局等)	運輸局等(10区分) ²⁾																九州運輸局	四国運輸局	中国運輸局	近畿運輸局	中部運輸局	北陸信越運輸局	関東運輸局	東北運輸局	北海道運輸局	国外	沖縄県	鹿児島県	宮崎県	大分県	熊本県	長崎県	沖縄総合事務局							
	長崎県	熊本県	大分県	宮崎県	鹿児島県	沖縄県	国外	北海道運輸局	東北運輸局	関東運輸局	北陸信越運輸局	中部運輸局	近畿運輸局	中国運輸局	四国運輸局	九州運輸局																								
平成29年7月	10,056	15,056	10,552	9,583	15,637	9,517	648,905	52,212	86,044	652,312	59,276	138,309	215,011	79,905	44,405	133,270	9,517																							
北海道	226	304	135	98	112	230	23,901	26,808	3,258	26,015	1,293	4,249	5,079	1,579	683	1,948	230																							
青森県	11	31	2	0	13	6	367	282	4,848	3,151	164	424	373	82	32	152	6																							
岩手県	10	4	2	0	23	8	176	124	8,563	5,376	74	252	195	31	32	79	8																							
宮城県	46	99	34	28	29	54	7,638	7,027	6,395	9,730	556	1,032	1,301	811	232	1,142	54																							
秋田県	30	15	11	10	24	23	561	218	6,057	6,565	182	231	517	66	36	171	23																							
山形県	26	38	14	79	17	25	207	238	7,432	8,308	525	731	810	630	183	297	25																							
福島県	22	32	0	53	19	23	437	148	5,844	7,351	321	466	776	202	108	271	23																							
茨城県	11	39	22	10	11	26	2,136	134	356	7,834	156	478	635	108	69	277	26																							
栃木県	1	4	2	3	1	0	215	3	92	5,011	23	38	11	2	2	11	0																							
群馬県	18	2	2	0	1	0	15	2	33	1,589	56	30	52	3	26	27	0																							
埼玉県	77	104	62	49	87	109	2,977	632	1,808	16,401	1,281	1,044	476	193	906	109																								
千葉県	844	927	899	856	928	1,036	81,283	2,708	6,997	63,122	4,576	8,928	13,473	4,711	3,853	7,592	109																							
東京都	2,320	3,645	2,040	1,822	3,071	3,093	255,186	11,046	16,280	186,542	13,007	28,801	45,415	15,786	8,189	26,075	3,093																							
神奈川県	348	436	249	266	437	434	17,292	1,671	3,015	43,239	2,320	6,309	8,316	1,910	942	3,701	434																							
新潟県	34	45	30	14	48	51	2,346	371	2,178	14,754	12,175	1,382	2,063	264	217	437	51																							
富山県	9	13	11	42	12	34	2,883	111	134	4,845	2,394	1,226	1,144	205	127	431	34																							
石川県	18	23	7	16	2	37	2,226	103	189	6,968	1,394	556	1,306	106	71	157	37																							
福井県	2	7	2	2	8	2	70	9	27	550	97	838	316	39	27	49	2																							
山梨県	0	0	0	0	0	0	80	12	0	886	45	55	11	11	0	0	0																							
長野県	18	34	17	7	22	32	2,198	118	439	6,743	5,124	1,326	1,366	135	163	278	32																							
岐阜県	18	31	3	5	13	35	1,869	43	305	2,154	135	2,154	717	172	50	173	35																							
静岡県	122	135	121	79	66	135	18,256	372	637	13,389	855	14,549	3,250	523	224	1,494	50																							
愛知県	186	370	170	148	203	248	25,430	874	976	27,517	2,731	29,136	9,504	1,721	1,081	2,348	248																							
三重県	4	4	7	9	4	18	1,520	9	19	831	43	1,161	363	41	19	101	18																							
滋賀県	6	16	3	15	18	48	501	36	77	1,471	206	646	1,938	237	124	124	48																							
京都府	-	-	-	-	-	-	-	-	-	-	-	-	-	-	-	-	-	-																						
大阪府	1,044	1,597	1,188	1,042	1,603	1,207	114,953	2,513	3,803	64,997	5,559	13,025	56,587	10,260	6,229	12,613	1,207																							
兵庫県	134	194	142	141	585	177	10,574	329	832	15,595	606	2,466	15,799	2,302	1,267	2,401	177																							
奈良県	-	-	-	-	-	-	-	-	-	-	-	-	-	-	-	-	-	-																						
和歌山県	22	12	14	22	12	101	1,522	82	80	1,498	76	335	3,308	162	138	177	101																							
鳥取県	2	8	2	10	17	0	338	62	60	1,579	89	614	602	730	50	86	0																							
島根県	-	-	-	-	-	-	-	-	-	-	-	-	-	-	-	-	-	-																						
岡山県	76	134	54	31	86	39	3,688	98	272	6,134	251	1,071	2,977	3,909	831	913	39																							
広島県	520	677	456	287	583	322	18,714	949	1,467	30,950	1,068	5,734	11,001	16,992	2,916	5,946	322																							
山口県	76	45	102	25	83	26	87	40	178	2,304	112	188	804	3,615	268	1,109	26																							
徳島県	-	-	-	-	-	-	-	-	-	-	-	-	-	-	-	-	-	-																						
香川県	11	20	40	15	10	19	1,499	19	56	1,381	104	241	1,628	572	3,797	296	19																							
愛媛県	32	61	298	52	79	36	1,730	153	211	7,643	212	1,329	5,203	4,678	6,874	1,147	36																							
高知県	44	62	39	11	46	9	391	103	89	4,730	60	273	2,301	1,617	3,539	1,021	9																							
福岡県	2,977	2,608	1,993	1,898	1,878	1,333	42,036	806	1,404	34,719	1,084	5,193	9,872	4,433	1,294	37,698	1,333																							
佐賀県	65	53	66	30	56	17	1,187	2	18	535	6	115	194	103	21	1,003	17																							
長崎県	99	13	10	20	16	0	8	0	2	78	2	9	40	22	2	260	0																							

参考第5表 施設所在地(主な市区町村)、従業員数(3区分) 別母集団施設数及び回収施設数 (施設)

施設所在地 (主な市区町村)	従業員数(3区分)				施設所在地 (主な市区町村)	従業員数(3区分)			
	0~4人		5~9人			0~4人		5~9人	
	母集団 施設数	回収 施設数	母集団 施設数	回収 施設数		母集団 施設数	回収 施設数	母集団 施設数	回収 施設数
北海道札幌市	30	-	24	-	138	-	103	-	-
北海道小樽市	29	7	-	-	17	-	10	-	63
北海道旭川市	68	9	-	-	26	-	19	-	17
北海道網走市	28	7	-	-	24	-	17	-	47
北海道苫小牧市	12	6	-	-	20	-	14	-	27
北海道北見市	8	-	-	-	24	-	13	-	10
北海道登別市	6	-	-	-	20	-	15	-	24
青森県青森市	25	12	-	-	32	-	25	-	15
青森県青森市	36	6	-	-	22	-	16	-	24
青森県弘前市	19	14	-	-	25	-	30	-	23
岩手県盛岡市	16	10	-	-	35	-	30	-	23
岩手県花巻市	32	7	-	-	26	-	19	-	12
岩手県北上市	10	5	-	-	17	-	13	-	11
岩手県一関市	27	6	-	-	15	-	12	-	46
岩手県釜石市	5	6	-	-	15	-	12	-	15
岩手県盛岡市	68	9	-	-	13	-	11	-	22
岩手県奥州市	17	2	-	-	14	-	11	-	20
宮城県仙台市	33	17	-	-	103	-	56	-	14
宮城県仙台市	50	22	-	-	33	-	14	-	10
宮城県仙台市	3	4	-	-	13	-	11	-	16
宮城県仙台市	19	12	-	-	33	-	26	-	23
秋田県秋田市	7	6	-	-	14	-	13	-	31
秋田県秋田市	29	7	-	-	13	-	10	-	46
秋田県雄勝市	14	5	-	-	14	-	10	-	21
秋田県鹿角市	19	6	-	-	14	-	10	-	42
秋田県大館市	52	13	-	-	30	-	22	-	10
秋田県北上市	66	24	-	-	45	-	37	-	17
山形県山形市	43	15	-	-	23	-	17	-	13
山形県山形市	95	34	-	-	38	-	25	-	19
山形県酒田市	32	12	-	-	15	-	10	-	-
山形県天童市	1	6	-	-	19	-	16	-	21
山形県天童市	48	39	-	-	55	-	32	-	48
福島県福島市	37	9	-	-	34	-	21	-	24
福島県会津若松市	38	20	-	-	64	-	37	-	33
福島県郡山市	98	56	-	-	10	-	10	-	65
福島県いわき市	87	17	-	-	25	-	25	-	47
福島県郡山市	7	10	-	-	24	-	13	-	37
茨城県水戸市	9	9	-	-	22	-	14	-	28
茨城県つくば市	38	21	-	-	20	-	10	-	30
茨城県神栖市	14	11	-	-	36	-	30	-	60
栃木県宇都宮市	176	54	-	-	90	-	43	-	101
栃木県日光市	61	28	-	-	46	-	23	-	55
栃木県那須塩原市	292	51	-	-	52	-	25	-	48
栃木県那須郡那須町	19	13	-	-	18	-	10	-	38
群馬県前橋市	14	13	-	-	18	-	18	-	15
群馬県高崎市	16	6	-	-	25	-	19	-	81
群馬県高崎市	83	34	-	-	40	-	26	-	10
群馬県利根郡みなかみ町	100	32	-	-	26	-	16	-	10
埼玉県川越市	8	8	-	-	33	-	16	-	12
埼玉県川越市	4	1	-	-	23	-	16	-	21
千葉県千葉市	7	8	-	-	13	-	10	-	41
千葉県成田市	13	6	-	-	33	-	17	-	14
千葉県鴨川市	73	7	-	-	21	-	17	-	28
千葉県安房郡鴨宮市	4	-	-	-	24	-	19	-	35
千葉県市川市	129	33	-	-	24	-	11	-	26
千葉県市川市	2	6	-	-	64	-	46	-	14
東京都千代田区	5	3	-	-	90	-	55	-	20
東京都中央区	4	9	-	-	65	-	42	-	13
東京都港区	32	15	-	-	60	-	31	-	180
東京都新宿区	-	-	-	-	23	-	16	-	239
東京都文京区	84	42	-	-	81	-	36	-	149
東京都台東区	12	3	-	-	22	-	14	-	13
東京都品川区	6	9	-	-	34	-	27	-	71
東京都目黒区	14	5	-	-	40	-	19	-	110
東京都渋谷区	3	2	-	-	18	-	16	-	27
東京都豊島区	14	11	-	-	40	-	22	-	30
神奈川県横浜	83	40	-	-	88	-	64	-	46
神奈川県横浜	40	19	-	-	39	-	23	-	62
神奈川県横浜	25	11	-	-	19	-	12	-	50
神奈川県横浜	25	11	-	-	19	-	12	-	36
神奈川県横浜	25	11	-	-	19	-	12	-	22
神奈川県横浜	25	11	-	-	19	-	12	-	18
神奈川県横浜	25	11	-	-	19	-	12	-	32
神奈川県横浜	25	11	-	-	19	-	12	-	22
神奈川県横浜	25	11	-	-	19	-	12	-	18
神奈川県横浜	25	11	-	-	19	-	12	-	36
神奈川県横浜	25	11	-	-	19	-	12	-	22
神奈川県横浜	25	11	-	-	19	-	12	-	18
神奈川県横浜	25	11	-	-	19	-	12	-	32
神奈川県横浜	25	11	-	-	19	-	12	-	22
神奈川県横浜	25	11	-	-	19	-	12	-	18
神奈川県横浜	25	11	-	-	19	-	12	-	32
神奈川県横浜	25	11	-	-	19	-	12	-	22
神奈川県横浜	25	11	-	-	19	-	12	-	18
神奈川県横浜	25	11	-	-	19	-	12	-	32
神奈川県横浜	25	11	-	-	19	-	12	-	22
神奈川県横浜	25	11	-	-	19	-	12	-	18
神奈川県横浜	25	11	-	-	19	-	12	-	32
神奈川県横浜	25	11	-	-	19	-	12	-	22
神奈川県横浜	25	11	-	-	19	-	12	-	18
神奈川県横浜	25	11	-	-	19	-	12	-	32
神奈川県横浜	25	11	-	-	19	-	12	-	22
神奈川県横浜	25	11	-	-	19	-	12	-	18
神奈川県横浜	25	11	-	-	19	-	12	-	32
神奈川県横浜	25	11	-	-	19	-	12	-	22
神奈川県横浜	25	11	-	-	19	-	12	-	18
神奈川県横浜	25	11	-	-	19	-	12	-	32
神奈川県横浜	25	11	-	-	19	-	12	-	22
神奈川県横浜	25	11	-	-	19	-	12	-	18
神奈川県横浜	25	11	-	-	19	-	12	-	32
神奈川県横浜	25	11	-	-	19	-	12	-	22
神奈川県横浜	25	11	-	-	19	-	12	-	18
神奈川県横浜	25	11	-	-	19	-	12	-	32
神奈川県横浜	25	11	-	-	19	-	12	-	22
神奈川県横浜	25	11	-	-	19	-	12	-	18
神奈川県横浜	25	11	-	-	19	-	12	-	32
神奈川県横浜	25	11	-	-	19	-	12	-	22
神奈川県横浜	25	11	-	-	19	-	12	-	18
神奈川県横浜	25	11	-	-	19	-	12	-	32
神奈川県横浜	25	11	-	-	19	-	12	-	22
神奈川県横浜	25	11	-	-	19	-	12	-	18
神奈川県横浜	25	11	-	-	19	-	12	-	32
神奈川県横浜	25	11	-	-	19	-	12	-	22
神奈川県横浜	25	11	-	-	19	-	12	-	18
神奈川県横浜	25	11	-	-	19	-	12	-	32
神奈川県横浜	25	11	-	-	19	-	12	-	22
神奈川県横浜	25	11	-	-	19	-	12	-	18
神奈川県横浜	25	11	-	-	19	-	12	-	32
神奈川県横浜	25	11	-	-	19	-	12	-	22
神奈川県横浜	25	11	-	-	19	-	12	-	18
神奈川県横浜	25	11	-	-	19	-	12	-	32
神奈川県横浜	25	11	-	-	19	-	12	-	22
神奈川県横浜	25	11	-	-	19	-	12	-	18
神奈川県横浜	25	11	-	-	19	-	12	-	32
神奈川県横浜	25	11	-	-	19	-	12	-	22
神奈川県横浜	25	11	-	-	19	-	12	-	18
神奈川県横浜	25	11	-	-	19	-	12	-	32
神奈川県横浜	25	11	-	-	19	-	12	-	22
神奈川県横浜	25	11	-	-	19	-	12	-	18
神奈川県横浜	25	11	-	-	19	-	12	-	32
神奈川県横浜	25	11	-	-	19	-	12	-	22
神奈川県横浜	25	11	-	-	19	-	12	-	18
神奈川県横浜	25	11	-	-	19	-	12	-	32
神奈川県横浜	25	11	-	-	19	-	12	-	22
神奈川県横浜	25	11	-	-	19	-	12	-	18
神奈川県横浜	25	11	-	-	19	-	12	-	32
神奈川県横浜	25	11	-	-	19	-	12	-	22
神奈川県横浜	25	11	-	-	19	-	12	-	18
神奈川県横浜	25	11	-	-	19	-	12	-	32
神奈川県横浜	25	11	-	-	19	-	12	-	22
神奈川県横浜	25	11	-	-	19	-	12	-	18
神奈川県横浜	25	11	-	-	19	-	12	-	32
神奈川県横浜	25	11	-	-	19	-	12	-	22
神奈川県横浜	25	11	-	-	19	-	12	-	18
神奈川県横浜	25	11	-	-	19	-	12	-	32
神奈川県横浜	25	11	-	-	19	-	12	-	22
神奈川県横浜	25	11	-	-	19	-	12	-	18
神奈川県横浜	25	11	-	-	19	-	12	-	32
神奈川県横浜	25	11	-	-	19	-	12	-	22
神奈川県横浜	25	11	-	-	19	-	12	-	18
神奈川県横浜	25	11	-	-	19	-	12</		

参考第5表 施設所在地(主な市区町村)、従業員数(3区分) 別母集団施設数及び回収施設数 (施設)

施設所在地 (主な市区町村)	従業員数(3区分)					
	0~4人		5~9人		10人以上	
	母集団 施設数	回収 施設数	母集団 施設数	回収 施設数	母集団 施設数	回収 施設数
島根県松江市	57	-	20	-	48	33
島根県浜田市	36	-	8	-	16	13
島根県出雲市	44	-	17	-	21	17
岡山県岡山市	36	-	13	-	54	37
岡山県倉敷市	39	-	15	-	36	17
広島県広島市	56	-	27	-	85	54
広島県呉市	44	-	16	-	24	14
広島県福山市	31	-	11	-	32	17
広島県廿日市市	25	-	10	-	21	16
山口県下関市	23	-	9	-	32	24
山口県山口市	11	-	9	-	32	25
徳島県徳島市	38	-	17	-	24	19
香川県高松市	82	-	24	-	41	26
愛媛県松山市	104	-	26	-	68	44
愛媛県今治市	64	-	19	-	19	11
高知県高知市	32	-	19	-	45	32
福岡県北九州市	42	-	17	-	55	36
福岡県福岡市	72	-	41	-	132	87
福岡県八幡市	17	-	8	-	14	10
福岡県守口市	24	-	17	-	24	19
佐賀県佐賀市	42	-	18	-	23	11
佐賀県武雄市	5	-	5	-	15	10
佐賀県藤野市	11	-	8	-	25	14
長崎県長崎市	65	-	17	-	62	41
長崎県佐世保市	107	-	8	-	34	19
長崎県諫早市	20	-	4	-	15	11
長崎県平戸市	266	12	4	-	8	-
長崎県松浦市	256	10	4	-	8	-
長崎県五島市	198	14	5	-	5	-
長崎県雲仙市	14	-	12	-	27	17
長崎県南島原市	174	11	4	-	6	-
熊本県熊本市	35	-	18	-	65	46
熊本県上天草市	17	-	6	-	19	12
熊本県阿蘇市	40	-	9	-	20	13
熊本県天草市	150	16	12	-	18	11
熊本県阿蘇郡小国町	26	-	11	-	31	16
大分県大分市	23	-	10	-	29	18
大分県別府市	77	-	39	-	65	46
大分県日田市	34	-	8	-	21	14
大分県田市	126	-	49	-	43	21
宮崎県宮崎市	28	-	17	-	43	31
鹿児島県鹿儿岛市	10	-	4	-	15	10
鹿児島県指宿市	36	-	15	-	56	40
鹿児島県薩摩川内市	122	-	13	-	16	12
鹿児島県霧島市	31	-	4	-	23	11
鹿児島県薩摩市	28	-	28	-	33	22
鹿児島県熊毛郡屋久島町	150	15	19	-	10	-
沖縄県那覇市	120	-	30	-	92	45
沖縄県石垣市	209	-	16	-	26	17
沖縄県名護市	94	-	5	-	15	12
沖縄県宮古島市	266	16	10	-	22	-
沖縄県国頭郡恩納村	71	-	11	-	18	10

1)従業員数10人未満の施設については、欄本欄を未記入している。
 ※本表は市区町村別、従業員数区分別において10施設以上の回収があったものについて表報している。
 ※本表は、実数を表報しており、未回収分を推定した数値ではない。

参考第6表 施設所在地(主な市区町村)、従業員数(3区分)別延べ宿泊者数
(人泊)

※本表は市区町村内回収施設10施設以上の市区町村についての実数を表算したもので、未回収分を推定したのではない。

施設所在地 (主な市区町村)	従業員数(3区分)			
	延べ 宿泊者数	0～4人	5～9人	10人以上
北海道札幌市	828,392	-	-	828,392
北海道小樽市	35,955	-	-	35,955
北海道旭川市	104,595	-	-	104,595
北海道釧路市	96,840	-	-	96,840
北海道帯広市	60,704	-	-	60,704
北海道北見市	38,379	-	-	38,379
北海道登別市	102,280	-	-	102,280
青森県青森市	72,708	-	-	72,708
青森県弘前市	44,294	-	-	44,294
青森県八戸市	40,649	-	-	40,649
岩手県盛岡市	115,988	-	-	115,988
岩手県花巻市	52,142	-	-	52,142
岩手県北上市	26,873	-	-	26,873
岩手県一関市	14,768	-	-	14,768
岩手県釜石市	17,035	-	-	17,035
岩手県八幡平市	24,967	-	-	24,967
岩手県奥州市	15,063	-	-	15,063
宮城県仙台市	263,372	-	-	263,372
宮城県大崎市	31,899	-	-	31,899
宮城県宮城郡松島町	40,424	-	-	40,424
秋田県秋田市	84,693	-	-	84,693
秋田県横手市	16,775	-	-	16,775
秋田県大館市	10,991	-	-	10,991
秋田県鹿角市	9,074	-	-	9,074
秋田県大仙市	3,519	-	-	3,519
秋田県北上市	27,168	-	-	27,168
山形県山形市	81,839	-	-	81,839
山形県米沢市	21,392	-	-	21,392
山形県鶴岡市	56,513	-	-	56,513
山形県酒田市	20,985	-	-	20,985
山形県天童市	39,659	-	-	39,659
福島県福島市	82,031	-	-	82,031
福島県会津若松市	59,987	-	-	59,987
福島県郡山市	42,978	-	-	42,978
福島県いわき市	90,717	-	4,993	85,724
福島県耶麻郡猪苗代町	31,013	-	-	31,013
茨城県水戸市	42,822	-	-	42,822
茨城県つくば市	32,087	-	-	32,087
茨城県神栖市	35,689	-	-	35,689
栃木県宇都宮市	108,618	-	-	108,618
栃木県日光市	132,593	-	-	132,593
栃木県那須郡原市	32,457	-	-	32,457
栃木県那須郡那須町	72,949	1,499	-	71,450
群馬県前橋市	24,037	-	-	24,037
群馬県高崎市	53,240	-	-	53,240
群馬県渋川市	48,705	-	-	48,705
群馬県吾妻郡草津町	52,975	-	-	52,975
群馬県利根郡みなかみ町	19,890	-	-	19,890
埼玉県さいたま市	56,849	-	-	56,849
埼玉県熊谷市	20,678	-	-	20,678
千葉県千葉市	168,753	-	-	168,753

参考第6表 施設所在地(主な市区町村)、従業者数(3区分)別延べ宿泊者数
(人泊)

施設所在地 (主な市区町村)	従業者数(3区分)			
	延べ 宿泊者数	0～4人(1)	5～9人(1)	10人以上
千葉県成田市	280,572	-	-	280,572
千葉県鴨川市	46,410	-	-	46,410
千葉県浦安市	548,681	-	-	548,681
千葉県南房総市	26,176	-	-	26,176
東京都千代田区	426,089	-	-	426,089
東京都中央区	341,661	-	-	341,661
東京都港区	615,896	-	-	615,896
東京都新宿区	447,297	-	-	447,297
東京都文京区	101,372	-	-	101,372
東京都台東区	161,727	-	-	161,727
東京都台東区	91,953	-	-	91,953
東京都品川区	195,873	-	-	195,873
東京都大田区	132,662	-	-	132,662
東京都渋谷区	150,999	-	-	150,999
東京都豊島区	173,185	-	-	173,185
神奈川県横浜市区	430,474	-	-	430,474
神奈川県横浜市	85,615	-	-	85,615
神奈川県相模原市	29,956	-	-	29,956
神奈川県厚木市	31,470	-	-	31,470
神奈川県足柄下郡箱根町	179,891	621	6,391	172,879
神奈川県足柄下郡湯河原町	15,477	-	-	15,477
新潟県新潟市	172,398	-	-	172,398
新潟県長岡市	47,570	-	-	47,570
新潟県妙高市	14,961	-	-	14,961
新潟県上越市	22,916	-	-	22,916
新潟県佐渡市	21,597	-	-	21,597
新潟県南魚沼郡湯沢町	63,993	-	-	63,993
富山県富山市	74,746	-	-	74,746
富山県氷見市	9,333	-	-	9,333
富山県黒部市	29,855	-	-	29,855
石川県金沢市	194,172	-	-	194,172
石川県七尾市	55,269	-	-	55,269
石川県加賀市	51,603	-	-	51,603
福井県福井市	62,412	-	-	62,412
福井県あわら市	48,424	-	-	48,424
山梨県甲府市	42,998	-	-	42,998
山梨県富士吉田市	35,050	-	-	35,050
山梨県笛吹市	41,073	-	-	41,073
山梨県南都留郡富士河口湖町	75,769	2,131	-	73,638
長野県長野市	78,644	-	-	78,644
長野県松本市	115,222	-	-	115,222
長野県上田市	45,532	-	-	45,532
長野県諏訪市	25,678	-	-	25,678
長野県茅野市	60,968	-	-	60,968
長野県千曲市	19,244	-	-	19,244
長野県北佐久郡軽井沢町	83,925	1,809	-	82,116
長野県北安曇郡白馬村	700	700	-	-
長野県下高井郡山内町	31,497	-	-	31,497
岐阜県岐阜市	58,152	-	-	58,152
岐阜県高山市	95,539	-	-	95,539
岐阜県郡上市	7,579	1,216	-	6,363

※本表は市区町村内回収施設10施設以上の市区町村についての実数を表章したもので、未回収分を推定したのではない。

参考第6表 施設所在地(主な市区町村)、従業者数(3区分)別延べ宿泊者数
(人泊)

施設所在地 (主な市区町村)	従業者数(3区分)			
	延べ 宿泊者数	0～4人(1)	5～9人(1)	10人以上
岐阜県下呂市	44,651	-	-	44,651
静岡県静岡市	75,075	-	-	75,075
静岡県浜松市	183,020	-	-	183,020
静岡県沼津市	36,646	-	-	36,646
静岡県熱海市	122,851	-	-	122,851
静岡県伊東市	97,637	-	-	97,637
静岡県下田市	1,114	1,114	-	-
静岡県伊豆市	45,498	-	-	45,498
静岡県伊豆の国市	26,946	-	-	26,946
静岡県賀茂郡東伊豆町	23,909	-	-	23,909
愛知県名古屋市中区	502,285	-	-	502,285
愛知県豊橋市	41,887	-	-	41,887
愛知県豊田市	55,880	-	-	55,880
愛知県蒲郡市	32,041	-	-	32,041
愛知県知多郡南知多町	14,685	-	-	14,685
三重県津市	35,629	-	-	35,629
三重県伊勢市	31,051	-	-	31,051
三重県鳥羽市	64,388	-	-	64,388
三重県志摩市	65,287	-	-	65,287
滋賀県大津市	88,722	-	-	88,722
滋賀県彦根市	24,524	-	-	24,524
滋賀県長浜市	31,058	-	-	31,058
滋賀県高島市	19,123	-	-	19,123
京都府京都市	752,668	-	-	752,668
京都府京丹後市	20,735	2,026	-	20,735
大阪府大阪市	1,459,691	-	-	1,459,691
大阪府堺市	58,936	-	-	58,936
兵庫県神戸市	317,032	-	-	317,032
兵庫県姫路市	45,148	-	-	45,148
兵庫県豊岡市	40,064	2,089	-	37,975
奈良県奈良市	78,751	-	-	78,751
和歌山県和歌山市	73,461	-	-	73,461
和歌山県田辺市	19,565	-	-	19,565
和歌山県西牟婁郡白浜町	71,447	-	-	71,447
鳥取県鳥取市	40,128	-	-	40,128
鳥取県米子市	55,157	-	-	55,157
島根県松江市	78,715	-	-	78,715
島根県浜田市	13,210	-	-	13,210
岡山県出雲市	31,047	-	-	31,047
岡山県岡山市	142,043	-	-	142,043
岡山県倉敷市	47,472	-	-	47,472
広島県広島市	295,137	-	-	295,137
広島県呉市	16,748	-	-	16,748
広島県福山市	52,525	-	-	52,525
広島県廿日市市	27,270	-	-	27,270
山口県下関市	41,969	-	-	41,969
山口県山口市	54,130	-	-	54,130
徳島県徳島市	60,297	-	-	60,297
香川県高松市	79,663	-	-	79,663
愛媛県松山市	130,836	-	-	130,836
愛媛県今治市	18,530	-	-	18,530

※本表は市区町村内回収施設10施設以上の市区町村についての実数を表章したもので、未回収分を推定したのではない。

参考第6表 施設所在地(主な市区町村)、従業者数(3区分)別延べ宿泊者数
(人泊)

※本表は市区町村内回収施設10施設以上の市区町村についての実数を表章したもので、未回収分を推定したのではない。

施設所在地 (主な市区町村)	従業者数(3区分)			
	延べ 宿泊者数	0～4人 1)	5～9人 1)	10人以上
高知県高知市	89,905	-	-	89,905
福岡県北九州市	145,882	-	-	145,882
福岡県福岡市	571,839	-	-	571,839
福岡県久留米市	29,366	-	-	29,366
佐賀県佐賀市	45,022	-	-	45,022
佐賀県唐津市	24,465	-	-	24,465
佐賀県武雄市	9,367	-	-	9,367
佐賀県嬉野市	27,823	-	-	27,823
長崎県長崎市	121,243	-	-	121,243
長崎県佐世保市	99,356	-	-	99,356
長崎県諫早市	17,781	-	-	17,781
長崎県平戸市	176	176	-	-
長崎県松浦市	10	10	-	-
長崎県五島市	124	124	-	-
長崎県雲仙市	23,066	-	-	23,066
長崎県南島原市	129	129	-	-
熊本県熊本市	149,719	-	-	149,719
熊本県上天草市	11,143	-	-	11,143
熊本県阿蘇市	25,816	-	-	25,816
熊本県天草市	11,215	498	-	10,717
熊本県阿蘇郡南小国町	11,423	-	-	11,423
大分県大分市	72,751	-	-	72,751
大分県別府市	156,808	-	-	156,808
大分県日田市	17,829	-	-	17,829
大分県由布市	17,664	-	-	17,664
宮崎県宮崎市	122,414	-	-	122,414
宮崎県都城市	17,760	-	-	17,760
鹿児島県鹿児島市	175,422	-	-	175,422
鹿児島県指宿市	34,649	-	-	34,649
鹿児島県薩摩川内市	10,896	-	-	10,896
鹿児島県霧島市	60,310	-	-	60,310
鹿児島県熊毛郡屋久島町	1,304	1,304	-	-
沖縄県那覇市	285,942	-	-	285,942
沖縄県石垣市	102,707	-	-	102,707
沖縄県名護市	72,046	-	-	72,046
沖縄県宮古島市	1,991	1,991	-	-
沖縄県国頭郡恩納村	105,369	-	-	105,369

1) 従業者数10人未満の施設については、標本調査を実施している。
 ※本表は市区町村別、従業者区分別において10施設以上の回収があったものについて表章している。
 ※本表は、実数を表章しており、未回収分を推定した数値ではない。

参考第7表 施設所在地(主な市区町村)、従業員数(3区分)別実宿泊者数(人)

施設所在地 (主な市区町村)	従業員数(3区分)			
	実宿泊者数	0～4人	5～9人	10人以上
北海道札幌市	609,641	-	-	609,641
北海道小樽市	30,444	-	-	30,444
北海道旭川市	81,693	-	-	81,693
北海道釧路市	75,459	-	-	75,459
北海道帯広市	48,072	-	-	48,072
北海道北見市	30,717	-	-	30,717
北海道登別市	91,474	-	-	91,474
青森県青森市	64,557	-	-	64,557
青森県弘前市	39,518	-	-	39,518
青森県八戸市	33,074	-	-	33,074
岩手県盛岡市	95,763	-	-	95,763
岩手県花巻市	46,029	-	-	46,029
岩手県北上市	20,490	-	-	20,490
岩手県一関市	12,754	-	-	12,754
岩手県釜石市	12,219	-	-	12,219
岩手県八幡平市	19,737	-	-	19,737
岩手県奥州市	11,993	-	-	11,993
宮城県仙台市	222,876	-	-	222,876
宮城県仙台市	24,506	-	-	24,506
宮城県宮城郡松島町	36,122	-	-	36,122
宮城県仙台市	65,010	-	-	65,010
秋田県秋田市	13,504	-	-	13,504
秋田県横手市	8,548	-	-	8,548
秋田県大館市	7,503	-	-	7,503
秋田県鹿角市	2,572	-	-	2,572
秋田県大仙市	19,800	-	-	19,800
山形県山形市	63,815	-	-	63,815
山形県米沢市	15,298	-	-	15,298
山形県鶴岡市	47,547	-	-	47,547
山形県酒田市	17,749	-	-	17,749
山形県天童市	31,340	-	-	31,340
福島県福島市	66,060	-	-	66,060
福島県会津若松市	51,086	-	-	51,086
福島県郡山市	31,052	-	-	31,052
福島県いわき市	67,356	-	3,514	63,842
福島県耶麻郡猪苗代町	25,972	-	-	25,972
茨城県水戸市	32,965	-	-	32,965
茨城県つくば市	22,812	-	-	22,812
茨城県神栖市	23,401	-	-	23,401
栃木県宇都宮市	86,475	-	-	86,475
栃木県日光市	113,678	-	-	113,678
栃木県那須塩原市	26,399	-	-	26,399
栃木県那須郡那須町	62,984	1,331	-	61,653
群馬県前橋市	19,109	-	-	19,109
群馬県高崎市	39,160	-	-	39,160
群馬県渋川市	46,651	-	-	46,651
群馬県吾妻郡草津町	49,490	-	-	49,490
群馬県利根郡みなかみ町	14,236	-	-	14,236
埼玉県さいたま市	44,474	-	-	44,474
埼玉県熊谷市	15,058	-	-	15,058
千葉県千葉市	123,561	-	-	123,561

※本表は市区町村内回収施設10施設以上の市区町村についての実数を表算したもので、未回収分を推定したのではない。

参考第7表 施設所在地(主な市区町村)、従業員数(3区分)別実宿泊者数(人)

施設所在地 (主な市区町村)	従業員数(3区分)			
	実宿泊者数	0～4人 1)	5～9人 1)	10人以上
千葉県成田市	250,709	-	-	250,709
千葉県鴨川市	39,939	-	-	39,939
千葉県浦安市	401,370	-	-	401,370
千葉県南房総市	24,063	-	-	24,063
東京都千代田区	271,322	-	-	271,322
東京都中央区	231,983	-	-	231,983
東京都港区	401,983	-	-	401,983
東京都新宿区	240,693	-	-	240,693
東京都文京区	70,390	-	-	70,390
東京都台東区	117,455	-	-	117,455
東京都台東区	64,797	-	-	64,797
東京都品川区	134,438	-	-	134,438
東京都大田区	115,519	-	-	115,519
東京都渋谷区	96,447	-	-	96,447
東京都豊島区	98,014	-	-	98,014
神奈川県横浜市中区	320,464	-	-	320,464
神奈川県川崎市	64,905	-	-	64,905
神奈川県相模原市	24,297	-	-	24,297
神奈川県厚木市	22,685	-	-	22,685
神奈川県足柄下郡箱根町	151,889	544	4,317	147,028
神奈川県足柄下郡湯河原町	13,537	-	-	13,537
新潟県新潟市	133,246	-	-	133,246
新潟県長岡市	37,331	-	-	37,331
新潟県妙高市	12,462	-	-	12,462
新潟県上越市	15,693	-	-	15,693
新潟県佐渡市	17,222	-	-	17,222
新潟県南魚沼郡湯沢町	53,811	-	-	53,811
富山県富山市	60,133	-	-	60,133
富山県水島市	9,088	-	-	9,088
富山県黒部市	27,369	-	-	27,369
石川県金沢市	148,520	-	-	148,520
石川県七尾市	49,650	-	-	49,650
石川県加賀市	48,634	-	-	48,634
福井県福井市	53,315	-	-	53,315
福井県あわら市	45,626	-	-	45,626
山梨県甲府市	34,346	-	-	34,346
山梨県富士吉田市	28,820	-	-	28,820
山梨県笛吹市	36,452	-	-	36,452
山梨県南都留郡富士河口湖町	63,272	1,630	-	61,642
長野県長野市	69,016	-	-	69,016
長野県松本市	96,022	-	-	96,022
長野県上田市	31,706	-	-	31,706
長野県諏訪市	23,226	-	-	23,226
長野県茅野市	49,618	-	-	49,618
長野県千曲市	17,276	-	-	17,276
長野県北佐久郡軽井沢町	61,434	1,357	-	60,077
長野県北安曇郡白馬村	404	404	-	-
長野県下高井郡山ノ内町	21,625	-	-	21,625
岐阜県岐阜市	51,606	-	-	51,606
岐阜県高山市	84,045	-	-	84,045
岐阜県郡上市	6,672	1,069	-	5,603

※本表は市区町村内回収施設10施設以上の市区町村についての実数を表算したもので、未回収分を推定したのではない。

参考第7表 施設所在地(主な市区町村)、従業員数(3区分)別実宿泊者数(人)

※本表は市区町村内回収施設10施設以上の市区町村についての実数を表算したもので、未回収分を推定したのではない。

施設所在地 (主な市区町村)	従業員数(3区分)			
	実宿泊者数	0～4人	5～9人	10人以上
岐阜県下呂市	38,613	-	-	38,613
静岡県静岡市	59,394	-	-	59,394
静岡県浜松市	152,578	-	-	152,578
静岡県沼津市	28,570	-	-	28,570
静岡県熱海市	98,307	-	-	98,307
静岡県伊東市	85,715	-	-	85,715
静岡県下田市	756	756	-	-
静岡県伊豆市	39,870	-	-	39,870
静岡県伊豆の国市	24,099	-	-	24,099
静岡県賀茂郡東伊豆町	21,142	-	-	21,142
静岡県名古屋屋市	369,214	-	-	369,214
愛知県豊橋市	37,466	-	-	37,466
愛知県豊田市	36,831	-	-	36,831
愛知県蒲郡市	30,038	-	-	30,038
愛知県知多郡南知多町	12,203	-	-	12,203
三重県津市	26,770	-	-	26,770
三重県伊勢市	24,226	-	-	24,226
三重県鳥羽市	59,681	-	-	59,681
三重県志摩市	59,401	-	-	59,401
滋賀県大津市	73,897	-	-	73,897
滋賀県彦根市	20,124	-	-	20,124
滋賀県彦根市	28,567	-	-	28,567
滋賀県高島市	16,241	-	-	16,241
京都府京都市	472,993	974	-	472,019
京都府京丹後市	17,866	-	-	17,866
大阪府大阪市	970,657	-	-	970,657
大阪府堺市	35,163	-	-	35,163
兵庫県神戸市	261,222	-	-	261,222
兵庫県姫路市	33,902	-	-	33,902
兵庫県豊岡市	34,368	1,317	-	33,051
奈良県奈良市	65,231	-	-	65,231
和歌山県和歌山市	61,976	-	-	61,976
和歌山県田辺市	15,598	-	-	15,598
和歌山県西牟婁郡白浜町	65,361	-	-	65,361
鳥取県鳥取市	32,884	-	-	32,884
鳥取県米子市	45,557	-	-	45,557
鳥取県松江市	67,185	-	-	67,185
島根県浜田市	9,948	-	-	9,948
島根県出雲市	25,362	-	-	25,362
岡山県岡山市	112,086	-	-	112,086
岡山県倉敷市	41,647	-	-	41,647
広島県広島市	242,413	-	-	242,413
広島県呉市	12,535	-	-	12,535
広島県福山市	42,809	-	-	42,809
山口県下関市	24,041	-	-	24,041
山口県山口市	33,214	-	-	33,214
徳島県徳島市	41,621	-	-	41,621
香川県高松市	48,470	-	-	48,470
愛媛県松山市	64,591	-	-	64,591
愛媛県今治市	117,211	-	-	117,211
愛媛県今治市	16,183	-	-	16,183

参考第7表 施設所在地(主な市区町村)、従業員数(3区分)別実宿泊者数(人)

施設所在地 (主な市区町村)	従業員数(3区分)			
	実宿泊者数	0～4人 1)	5～9人 1)	10人以上
高知県高知市	75,549	-	-	75,549
福岡県北九州市	115,699	-	-	115,699
福岡県福岡市	426,122	-	-	426,122
福岡県久留米市	24,396	-	-	24,396
佐賀県佐賀市	36,453	-	-	36,453
佐賀県唐津市	19,043	-	-	19,043
佐賀県武雄市	7,471	-	-	7,471
佐賀県嬉野市	26,755	-	-	26,755
長崎県長崎市	97,104	-	-	97,104
長崎県佐世保市	82,543	-	-	82,543
長崎県諫早市	13,728	-	-	13,728
長崎県平戸市	64	64	-	-
長崎県松浦市	5	5	-	-
長崎県五島市	70	70	-	-
長崎県雲仙市	20,224	-	-	20,224
長崎県南島原市	100	100	-	-
熊本県熊本市	120,046	-	-	120,046
熊本県上天草市	10,382	-	-	10,382
熊本県阿蘇市	22,864	-	-	22,864
熊本県天草市	9,801	296	-	9,505
熊本県阿蘇郡南小国町	10,599	-	-	10,599
熊本県大分市	55,993	-	-	55,993
大分県別府市	149,151	-	-	149,151
大分県日田市	16,591	-	-	16,591
大分県由布市	15,883	-	-	15,883
宮崎県宮崎市	94,385	-	-	94,385
宮崎県都城市	15,440	-	-	15,440
鹿児島県鹿児島市	136,039	-	-	136,039
鹿児島県指宿市	32,316	-	-	32,316
鹿児島県薩摩川内市	6,581	-	-	6,581
鹿児島県霧島市	53,944	-	-	53,944
鹿児島県熊毛郡屋久島町	659	659	-	-
沖縄県那覇市	189,616	-	-	189,616
沖縄県石垣市	66,615	-	-	66,615
沖縄県名護市	41,207	-	-	41,207
沖縄県宮古島市	1,024	1,024	-	-
沖縄県国頭郡恩納村	56,541	-	-	56,541

1) 従業員数10人未満の施設については、標本調査を実施している。
 ※本表は市区町村別、従業員数区分別において10施設以上の回収があったものについて表載している。
 ※本表は、実数を表章しており、未回収分を推定した数値ではない。

※本表は市区町村内回収施設10施設以上の市区町村についての実数を表章したもので、未回収分を推定したのではない。

参考第8表 施設所在地(主な市区町村)、従業者数(3区分) 別外国人延べ宿泊者数 (人泊) ※本表は市区町村内回収施設10施設以上の市区町村についての実数を表算したもので、未回収分を推定したもではない。

施設所在地 (主な市区町村)	従業者数(3区分)			
	外国人延べ 宿泊者数	0～4人 1)	5～9人 1)	10人以上
北海道札幌市	260,860	-	-	260,860
北海道小樽市	13,655	-	-	13,655
北海道旭川市	27,875	-	-	27,875
北海道釧路市	11,202	-	-	11,202
北海道帯広市	2,948	-	-	2,948
北海道北見市	827	-	-	827
北海道登別市	44,015	-	-	44,015
青森県青森市	3,194	-	-	3,194
青森県弘前市	2,503	-	-	2,503
青森県八戸市	1,479	-	-	1,479
岩手県盛岡市	2,351	-	-	2,351
岩手県花巻市	3,026	-	-	3,026
岩手県北上市	290	-	-	290
岩手県一関市	137	-	-	137
岩手県釜石市	93	-	-	93
岩手県八幡平市	1,456	-	-	1,456
岩手県奥州市	293	-	-	293
宮城県仙台市	9,323	-	-	9,323
宮城県大崎市	145	-	-	145
宮城県宮城郡松島町	396	-	-	396
秋田県秋田市	1,634	-	-	1,634
秋田県横手市	54	-	-	54
秋田県大館市	50	-	-	50
秋田県鹿角市	254	-	-	254
秋田県大仙市	5	-	-	5
秋田県仙北市	709	-	-	709
山形県山形市	718	-	-	718
山形県米沢市	225	-	-	225
山形県鶴岡市	607	-	-	607
山形県酒田市	58	-	-	58
山形県天童市	445	-	-	445
福島県福島市	1,104	-	-	1,104
福島県会津若松市	472	-	-	472
福島県郡山市	568	-	-	568
福島県いわき市	265	-	14	251
福島県麻郡猪苗代町	161	-	-	161
茨城県水戸市	1,649	-	-	1,649
茨城県つくば市	5,357	-	-	5,357
茨城県神栖市	395	-	-	395
栃木県宇都宮市	5,176	-	-	5,176
栃木県日光市	3,006	-	-	3,006
栃木県那須郡原市	480	-	-	480
栃木県那須郡那須町	870	0	-	870
群馬県前橋市	667	-	-	667
群馬県高崎市	1,404	-	-	1,404
群馬県渋川市	503	-	-	503
群馬県吾妻郡草津町	1,420	-	-	1,420
群馬県利根郡みなかみ町	778	-	-	778
埼玉県さいたま市	2,388	-	-	2,388
埼玉県熊谷市	2,123	-	-	2,123
千葉県千葉市	46,234	-	-	46,234

参考第8表 施設所在地(主な市区町村)、従業者数(3区分) 別外国人延べ宿泊者数 (人泊)

施設所在地 (主な市区町村)	従業者数(3区分)			外国人延べ 宿泊者数	外国人延べ 宿泊者数
	0～4人	5～9人	10人以上		
千葉県成田市	-	-	-	177,813	177,813
千葉県鴨川市	-	-	-	555	555
千葉県浦安市	-	-	-	71,473	71,473
千葉県南房総市	-	-	-	155	155
東京都千代田区	-	-	-	151,522	151,522
東京都中央区	-	-	-	134,713	134,713
東京都港区	-	-	-	247,444	247,444
東京都新宿区	-	-	-	285,778	285,778
東京都文京区	-	-	-	26,014	26,014
東京都台東区	-	-	-	64,153	64,153
東京都台東区	-	-	-	20,369	20,369
東京都品川区	-	-	-	28,984	28,984
東京都大田区	-	-	-	24,835	24,835
東京都渋谷区	-	-	-	87,986	87,986
東京都豊島区	-	-	-	86,579	86,579
神奈川県横浜市区	-	-	-	67,305	67,305
神奈川県川崎市	-	-	-	9,752	9,752
神奈川県相模原市	-	-	-	9,640	9,640
神奈川県厚木市	-	-	-	4,151	4,151
神奈川県足柄下郡箱根町	0	1,762	-	28,719	26,957
神奈川県足柄下郡湯河原町	-	-	-	195	195
新潟県新潟市	-	-	-	4,864	4,864
新潟県長岡市	-	-	-	1,082	1,082
新潟県妙高市	-	-	-	73	73
新潟県上越市	-	-	-	116	116
新潟県佐渡市	-	-	-	1,545	1,545
新潟県南魚沼郡湯沢町	-	-	-	1,862	1,862
富山県富山市	-	-	-	9,578	9,578
富山県水見市	-	-	-	178	178
富山県黒部市	-	-	-	1,136	1,136
石川県金沢市	-	-	-	21,252	21,252
石川県七尾市	-	-	-	1,680	1,680
石川県加賀市	-	-	-	1,201	1,201
福井県福井市	-	-	-	1,350	1,350
福井県あわら市	-	-	-	467	467
山梨県甲府市	-	-	-	1,886	1,886
山梨県富士吉田市	-	-	-	3,935	3,935
山梨県笛吹市	-	-	-	6,755	6,755
山梨県南都留郡富士河口湖町	177	-	-	22,131	21,954
長野県長野市	-	-	-	2,876	2,876
長野県本松市	-	-	-	8,512	8,512
長野県上田市	-	-	-	970	970
長野県諏訪市	-	-	-	1,161	1,161
長野県茅野市	-	-	-	1,773	1,773
長野県千曲市	-	-	-	766	766
長野県北佐久郡軽井沢町	122	-	-	10,582	10,460
長野県北安曇郡白馬村	0	-	-	0	-
長野県下高井郡山内町	-	-	-	295	295
岐阜県岐阜市	-	-	-	3,463	3,463
岐阜県高山市	-	-	-	21,236	21,236
岐阜県郡上市	11	-	-	89	78

施設所在地 (主な市区町村)	従業者数(3区分)			
	外国人延べ 宿泊者数	0～4人(1)	5～9人(1)	10人以上
岐阜県下呂市	3,092	-	-	3,092
静岡県静岡市	5,377	-	-	5,377
静岡県浜松市	31,057	-	-	31,057
静岡県沼津市	2,059	-	-	2,059
静岡県熱海市	1,743	-	-	1,743
静岡県伊東市	2,426	-	-	2,426
静岡県下田市	0	0	-	-
静岡県伊豆市	3,841	-	-	3,841
静岡県伊豆の国市	1,509	-	-	1,509
静岡県賀茂郡東伊豆町	725	-	-	725
静岡県名古屋市長古屋市	98,969	-	-	98,969
愛知県豊橋市	13,644	-	-	13,644
愛知県豊田市	7,891	-	-	7,891
愛知県蒲郡市	7,039	-	-	7,039
愛知県知多郡南知多町	123	-	-	123
三重県津市	2,367	-	-	2,367
三重県伊勢市	383	-	-	383
三重県鳥羽市	745	-	-	745
三重県志摩市	1,927	-	-	1,927
滋賀県大津市	14,092	-	-	14,092
滋賀県彦根市	2,257	-	-	2,257
滋賀県長浜市	1,996	-	-	1,996
滋賀県高島市	137	-	-	137
京都府京都市	292,432	1,035	-	291,397
京都府京丹後市	375	-	-	375
大阪府大阪市	576,023	-	-	576,023
大阪府堺市	17,249	-	-	17,249
兵庫県神戸市	47,179	-	-	47,179
兵庫県姫路市	2,510	-	-	2,510
兵庫県豊岡市	2,195	33	-	2,162
奈良県奈良市	19,709	-	-	19,709
和歌山県和歌山市	11,724	-	-	11,724
和歌山県田辺市	810	-	-	810
和歌山県西牟婁郡白浜町	5,663	-	-	5,663
鳥取県鳥取市	2,434	-	-	2,434
鳥取県米子市	2,647	-	-	2,647
鳥根県松江市	2,637	-	-	2,637
鳥根県出雲市	98	-	-	98
岡山県岡山市	463	-	-	463
岡山県倉敷市	22,484	-	-	22,484
岡山県倉敷市	3,249	-	-	3,249
広島県広島市	39,315	-	-	39,315
広島県呉市	620	-	-	620
広島県福山市	1,630	-	-	1,630
山口県下関市	4,225	-	-	4,225
山口県山口市	1,206	-	-	1,206
山口県山口市	883	-	-	883
徳島県徳島市	3,758	-	-	3,758
香川県高松市	15,045	-	-	15,045
愛媛県松山市	6,750	-	-	6,750
愛媛県今治市	1,517	-	-	1,517

参考第8表 施設所在地(主な市区町村)、従業者数(3区分) 別外国人延べ宿泊者数 (人泊)

※本表は市区町村内回収施設10施設以上の市区町村についての実数を表章したもので、未回収分を推定したものではない。

施設所在地 (主な市区町村)	従業者数(3区分)			
	外国人延べ 宿泊者数	0～4人 1)	5～9人 1)	10人以上
高知県高知市	2,072	-	-	2,072
福岡県北九州市	20,050	-	-	20,050
福岡県福岡市	156,553	-	-	156,553
福岡県久留米市	1,394	-	-	1,394
佐賀県佐賀市	6,700	-	-	6,700
佐賀県唐津市	2,688	-	-	2,688
佐賀県武雄市	1,394	-	-	1,394
佐賀県嬉野市	5,569	-	-	5,569
長崎県長崎市	12,173	-	-	12,173
長崎県佐世保市	12,147	-	-	12,147
長崎県諫早市	309	-	-	309
長崎県平戸市	4	4	-	-
長崎県松浦市	0	0	-	-
長崎県五島市	0	0	-	-
長崎県雲仙市	2,074	-	-	2,074
長崎県南島原市	45	45	-	-
熊本県熊本市	15,459	-	-	15,459
熊本県上天草市	213	-	-	213
熊本県阿蘇市	9,871	-	-	9,871
熊本県天草市	128	32	-	96
熊本県阿蘇郡南小国町	1,532	-	-	1,532
大分県大分市	4,147	-	-	4,147
大分県別府市	23,901	-	-	23,901
大分県日田市	4,676	-	-	4,676
大分県由布市	4,242	-	-	4,242
宮崎県宮崎市	8,736	-	-	8,736
宮崎県都城市	133	-	-	133
鹿児島県鹿児島市	20,297	-	-	20,297
鹿児島県指宿市	4,702	-	-	4,702
鹿児島県薩摩川内市	126	-	-	126
鹿児島県霧島市	8,725	-	-	8,725
鹿児島県鹿毛郡屋久島町	224	224	-	-
沖縄県那覇市	88,375	-	-	88,375
沖縄県石垣市	6,212	-	-	6,212
沖縄県名護市	18,794	-	-	18,794
沖縄県宮古島市	114	114	-	-
沖縄県国頭郡恩納村	14,409	-	-	14,409

1) 従業者数10人未満の施設については、標本調査を実施している。
 ※本表は市区町村別、従業者区分別において10施設以上の回収があったものについて表章している。
 ※本表は、実数を表章しており、未回収分を推定した数値ではない。

(人) ※本表は市区町村内回収施設10施設以上の市区町村についての実数を表章したもので、未回収分を推定したものではありません。

施設所在地 (主な市区町村)	従業者数(3区分)			
	外国人 実宿泊者数	0～4人(1)	5～9人(1)	10人以上
北海道札幌市	175,659	-	-	175,659
北海道小樽市	10,631	-	-	10,631
北海道旭川市	19,513	-	-	19,513
北海道釧路市	8,588	-	-	8,588
北海道帯広市	2,463	-	-	2,463
北海道北見市	691	-	-	691
北海道登別市	39,105	-	-	39,105
青森県青森市	2,739	-	-	2,739
青森県弘前市	2,302	-	-	2,302
青森県八戸市	977	-	-	977
岩手県盛岡市	1,884	-	-	1,884
岩手県花巻市	2,687	-	-	2,687
岩手県北上市	225	-	-	225
岩手県一関市	114	-	-	114
岩手県釜石市	78	-	-	78
岩手県幡平市	903	-	-	903
岩手県奥州市	88	-	-	88
宮城県仙台市	7,249	-	-	7,249
宮城県大崎市	63	-	-	63
宮城県宮城郡松島町	353	-	-	353
秋田県秋田市	1,118	-	-	1,118
秋田県横手市	39	-	-	39
秋田県大館市	29	-	-	29
秋田県鹿角市	245	-	-	245
秋田県大仙市	5	-	-	5
秋田県北上市	617	-	-	617
山形県山形市	535	-	-	535
山形県米沢市	97	-	-	97
山形県鶴岡市	469	-	-	469
山形県酒田市	52	-	-	52
山形県天童市	314	-	-	314
福島県福島市	630	-	-	630
福島県会津若松市	379	-	-	379
福島県郡山市	400	-	-	400
福島県いわき市	154	-	4	150
福島県耶麻郡猪苗代町	161	-	-	161
茨城県水戸市	1,268	-	-	1,268
茨城県つくば市	3,718	-	-	3,718
茨城県神栖市	198	-	-	198
栃木県宇都宮市	3,821	-	-	3,821
栃木県日光市	1,991	-	-	1,991
栃木県那須郡原市	324	-	-	324
栃木県那須郡那須町	388	0	-	388
群馬県前橋市	413	-	-	413
群馬県高崎市	991	-	-	991
群馬県渋川市	484	-	-	484
群馬県吾妻郡草津町	1,340	-	-	1,340
群馬県利根郡みなかみ町	595	-	-	595
埼玉県さいたま市	1,027	-	-	1,027
埼玉県熊谷市	1,511	-	-	1,511
千葉県千葉市	35,587	-	-	35,587

(人) ※本表は市区町村内回収施設10施設以上の市区町村についての実数を表章したもので、未回収分を推定したものではありません。

施設所在地 (主な市区町村)	従業者数(3区分)			
	外国人 実宿泊者数	0～4人	5～9人	10人以上
千葉県成田市	160,621	-	-	160,621
千葉県鴨川市	401	-	-	401
千葉県浦安市	40,768	-	-	40,768
千葉県南房総市	155	-	-	155
東京都千代田区	66,448	-	-	66,448
東京都中央区	73,530	-	-	73,530
東京都港区	121,224	-	-	121,224
東京都新宿区	108,884	-	-	108,884
東京都文京区	12,241	-	-	12,241
東京都台東区	40,939	-	-	40,939
東京都台東区	12,539	-	-	12,539
東京都品川区	13,819	-	-	13,819
東京都大田区	20,043	-	-	20,043
東京都渋谷区	52,680	-	-	52,680
東京都豊島区	32,417	-	-	32,417
神奈川県横浜市区	41,606	-	-	41,606
神奈川県川崎市	7,150	-	-	7,150
神奈川県相模原市	8,083	-	-	8,083
神奈川県厚木市	2,758	-	-	2,758
神奈川県足柄下郡箱根町	22,483	0	1,137	21,346
神奈川県足柄下郡湯河原町	148	-	-	148
新潟県新潟市	2,879	-	-	2,879
新潟県長岡市	685	-	-	685
新潟県妙高市	41	-	-	41
新潟県上越市	79	-	-	79
新潟県佐渡市	729	-	-	729
新潟県南魚沼郡湯沢町	1,307	-	-	1,307
富山県富山市	6,829	-	-	6,829
富山県水見市	162	-	-	162
富山県黒部市	1,029	-	-	1,029
石川県金沢市	14,193	-	-	14,193
石川県七尾市	1,590	-	-	1,590
石川県加賀市	1,150	-	-	1,150
福井県福井市	952	-	-	952
福井県あわら市	422	-	-	422
山梨県甲府市	1,221	-	-	1,221
山梨県富士吉田市	3,210	-	-	3,210
山梨県笛吹市	6,469	-	-	6,469
山梨県南都留郡富士河口湖町	19,299	156	-	19,143
長野県長野市	2,092	-	-	2,092
長野県松本市	6,536	-	-	6,536
長野県上田市	451	-	-	451
長野県諏訪市	1,128	-	-	1,128
長野県茅野市	1,394	-	-	1,394
長野県千曲市	641	-	-	641
長野県北佐久郡軽井沢町	7,202	73	-	7,129
長野県北安曇郡白馬村	0	0	-	-
長野県下高井郡山内町	254	-	-	254
岐阜県岐阜市	2,977	-	-	2,977
岐阜県高山市	18,219	-	-	18,219
岐阜県郡上市	84	8	-	76

(人) ※本表は市区町村内回収施設10施設以上の市区町村についての実数を表章したもので、未回収分を推定したものではありません。

施設所在地 (主な市区町村)	従業者数(3区分)			
	外国人 実宿泊者数	0～4人(1)	5～9人(1)	10人以上
岐阜県下呂市	2,646	-	-	2,646
静岡県静岡市	3,790	-	-	3,790
静岡県浜松市	26,645	-	-	26,645
静岡県沼津市	1,749	-	-	1,749
静岡県熱海市	1,620	-	-	1,620
静岡県伊東市	2,191	-	-	2,191
静岡県下田市	0	0	-	-
静岡県伊豆市	3,771	-	-	3,771
静岡県伊豆の国市	1,274	-	-	1,274
静岡県賀茂郡東伊豆町	495	-	-	495
静岡県名古屋市	66,409	-	-	66,409
愛知県豊橋市	13,368	-	-	13,368
愛知県豊田市	5,306	-	-	5,306
愛知県蒲郡市	6,001	-	-	6,001
愛知県知多郡南知多町	74	-	-	74
三重県津市	1,644	-	-	1,644
三重県伊勢市	312	-	-	312
三重県鳥羽市	657	-	-	657
三重県志摩市	1,731	-	-	1,731
滋賀県大津市	11,644	-	-	11,644
滋賀県彦根市	1,949	-	-	1,949
滋賀県長浜市	1,860	-	-	1,860
滋賀県高島市	93	-	-	93
京都府京都市	149,350	420	-	148,930
京都府京丹後市	219	-	-	219
大阪府大阪市	296,893	-	-	296,893
大阪府堺市	10,353	-	-	10,353
兵庫県神戸市	34,976	-	-	34,976
兵庫県姫路市	1,574	-	-	1,574
兵庫県豊岡市	1,763	24	-	1,739
奈良県奈良市	15,589	-	-	15,589
和歌山県和歌山市	9,665	-	-	9,665
和歌山県田辺市	634	-	-	634
和歌山県西牟婁郡白浜町	4,544	-	-	4,544
鳥取県鳥取市	1,934	-	-	1,934
鳥取県米子市	2,057	-	-	2,057
鳥根県松江市	1,850	-	-	1,850
島根県浜田市	67	-	-	67
島根県出雲市	382	-	-	382
岡山県岡山市	14,055	-	-	14,055
岡山県倉敷市	2,880	-	-	2,880
広島県広島市	29,883	-	-	29,883
広島県呉市	328	-	-	328
広島県福山市	1,152	-	-	1,152
山口県下関市	3,786	-	-	3,786
山口県美祿市	949	-	-	949
山口県山口市	580	-	-	580
徳島県徳島市	2,682	-	-	2,682
香川県高松市	10,967	-	-	10,967
愛媛県松山市	6,038	-	-	6,038
愛媛県今治市	1,260	-	-	1,260

※本表は市区町村内回収施設10施設以上の市区町村についての実数を表章したもので、未回収分を推定したものはない。

施設所在地 (主な市区町村)	従業者数(3区分)			
	外国人 実宿泊者数	0～4人 1)	5～9人 1)	10人以上
高知県高知市	1,392	-	-	1,392
福岡県北九州市	14,455	-	-	14,455
福岡県福岡市	101,255	-	-	101,255
福岡県久留米市	1,047	-	-	1,047
佐賀県佐賀市	5,409	-	-	5,409
佐賀県唐津市	2,311	-	-	2,311
佐賀県武雄市	1,148	-	-	1,148
佐賀県嬉野市	5,294	-	-	5,294
長崎県長崎市	9,440	-	-	9,440
長崎県佐世保市	10,949	-	-	10,949
長崎県諫早市	277	-	-	277
長崎県平戸市	4	4	-	-
長崎県松浦市	0	0	-	-
長崎県五島市	0	0	-	-
長崎県雲仙市	1,907	-	-	1,907
長崎県南島原市	42	42	-	-
熊本県熊本市	11,702	-	-	11,702
熊本県上天草市	195	-	-	195
熊本県阿蘇市	9,093	-	-	9,093
熊本県天草市	106	29	-	77
熊本県阿蘇郡南小国町	1,303	-	-	1,303
大分県大分市	3,575	-	-	3,575
大分県別府市	22,235	-	-	22,235
大分県日田市	4,660	-	-	4,660
大分県由布市	3,828	-	-	3,828
宮崎県宮崎市	5,379	-	-	5,379
宮崎県都城市	114	-	-	114
鹿児島県鹿児島市	12,444	-	-	12,444
鹿児島県指宿市	4,328	-	-	4,328
鹿児島県薩摩川内市	72	-	-	72
鹿児島県霧島市	7,795	-	-	7,795
鹿児島県熊毛郡屋久島町	86	86	-	-
沖縄県那覇市	54,705	-	-	54,705
沖縄県石垣市	3,496	-	-	3,496
沖縄県名護市	9,684	-	-	9,684
沖縄県宮古島市	66	66	-	-
沖縄県国頭郡恩納村	8,027	-	-	8,027

1) 従業者数10人未満の施設については、標本調査を実施している。
 ※本表は市区町村別、従業者区分別において10施設以上の回収があったものについて表章している。
 ※本表は、実数を表章しており、未回収分を推定した数値ではない。

※本表は市区町村内回収施設10施設以上の市区町村についての実数を表章したもので、未回収分を推定したものである。

施設所在地 (主な市区町村)	従業員稼働率 (%)			
	0~4人	5~9人	10人以上	従業員稼働率 (%)
北海道札幌市	78.3	-	-	78.3
北海道小樽市	62.5	-	-	62.5
北海道旭川市	87.8	-	-	87.8
北海道釧路市	52.7	-	-	52.7
北海道帯広市	74.9	-	-	74.9
北海道北見市	43.8	-	-	43.8
北海道登別市	51.2	-	-	51.2
青森県青森市	51.1	-	-	51.1
青森県弘前市	48.5	-	-	48.5
青森県八戸市	67.8	-	-	67.8
岩手県盛岡市	53.3	-	-	53.3
岩手県花巻市	32.8	-	-	32.8
岩手県北上市	55.0	-	-	55.0
岩手県一関市	31.8	-	-	31.8
岩手県釜石市	51.4	-	-	51.4
岩手県八幡平市	13.2	-	-	13.2
岩手県奥州市	38.3	-	-	38.3
宮城県仙台市	51.7	-	-	51.7
宮城県大崎市	27.1	-	-	27.1
宮城県宮城郡松島町	39.7	-	-	39.7
秋田県秋田市	58.1	-	-	58.1
秋田県横手市	47.3	-	-	47.3
秋田県大館市	34.9	-	-	34.9
秋田県鹿角市	18.3	-	-	18.3
秋田県大仙市	16.4	-	-	16.4
秋田県北上市	29.7	-	-	29.7
山形県山形市	42.2	-	-	42.2
山形県米沢市	55.2	-	-	55.2
山形県鶴岡市	41.7	-	-	41.7
山形県酒田市	51.0	-	-	51.0
山形県天童市	34.4	-	-	34.4
福島県福島市	45.6	-	-	45.6
福島県会津若松市	40.9	-	-	40.9
福島県郡山市	42.9	-	-	42.9
福島県いわき市	49.9	-	-	49.9
福島県耶麻郡猪苗代町	27.8	32.7	-	27.8
茨城県水戸市	62.9	-	-	62.9
茨城県つくば市	52.4	-	-	52.4
茨城県神栖市	37.8	-	-	37.8
栃木県宇都宮市	60.3	-	-	60.3
栃木県日光市	44.1	-	-	44.1
栃木県那須郡原市	37.4	-	-	37.4
栃木県那須郡那須町	48.9	18.0	-	48.9
群馬県前橋市	63.6	-	-	63.6
群馬県高崎市	60.9	-	-	60.9
群馬県渋川市	33.3	-	-	33.3
群馬県吾妻郡草津町	38.8	-	-	38.8
群馬県利根郡みなかみ町	34.2	-	-	34.2
埼玉県さいたま市	70.2	-	-	70.2
埼玉県熊谷市	42.2	-	-	42.2
千葉県千葉市	62.5	-	-	62.5

施設所在地 (主な市区町村)	従業員稼働率 (%)		
	0～4人	5～9人	10人以上
千葉県成田市	66.2	-	66.2
千葉県鴨川市	40.6	-	40.6
千葉県浦安市	70.8	-	70.8
千葉県南房総市	35.6	-	35.6
東京都千代田区	68.2	-	68.2
東京都中央区	71.4	-	71.4
東京都港区	69.4	-	69.4
東京都新宿区	83.1	-	83.1
東京都文京区	63.4	-	63.4
東京都台東区	73.8	-	73.8
東京都江東区	61.9	-	61.9
東京都品川区	72.7	-	72.7
東京都大田区	68.0	-	68.0
東京都渋谷区	89.0	-	89.0
東京都豊島区	70.1	-	70.1
神奈川県横浜市区	66.6	-	66.6
神奈川県川崎市	67.8	-	67.8
神奈川県相模原市	68.7	-	68.7
神奈川県厚木市	60.0	-	60.0
神奈川県足柄下郡箱根町	49.0	7.6	50.8
神奈川県足柄下郡湯河原町	29.7	-	29.7
新潟県新潟市	55.3	-	55.3
新潟県長岡市	46.7	-	46.7
新潟県妙高市	41.7	-	41.7
新潟県上越市	37.3	-	37.3
新潟県佐渡市	27.2	-	27.2
新潟県南魚沼郡湯沢町	22.0	-	22.0
富山県富山市	50.6	-	50.6
富山県水見市	25.2	-	25.2
富山県黒部市	33.8	-	33.8
石川県金沢市	60.6	-	60.6
石川県七尾市	32.2	-	32.2
石川県加賀市	31.6	-	31.6
福井県福井市	61.8	-	61.8
福井県あわら市	36.0	-	36.0
山梨県甲府市	51.9	-	51.9
山梨県富士吉田市	48.2	-	48.2
山梨県笛吹市	36.6	-	36.6
山梨県南都留郡富士河口湖町	46.7	15.8	49.5
長野県長野市	60.4	-	60.4
長野県本巣市	56.2	-	56.2
長野県上田市	46.0	-	46.0
長野県諏訪市	45.7	-	45.7
長野県茅野市	38.0	-	38.0
長野県千曲市	33.7	-	33.7
長野県北佐久郡軽井沢町	48.8	20.9	50.3
長野県北安曇郡白馬村	4.4	4.4	-
長野県下高井郡山之内町	21.8	-	21.8
岐阜県岐阜市	49.1	-	49.1
岐阜県高山市	44.0	-	44.0
岐阜県郡上市	17.3	12.0	18.9

施設所在地 (主な市区町村)	従業員数(3区分)		
	従業員稼働率	0～4人 1)	5～9人 1) 10人以上
岐阜県下呂市	34.8	-	34.8
静岡県静岡市	60.1	-	60.1
静岡県浜松市	49.8	-	49.8
静岡県沼津市	55.8	-	55.8
静岡県熱海市	45.0	-	45.0
静岡県伊東市	40.6	-	40.6
静岡県下田市	17.0	17.0	-
静岡県伊豆市	42.7	-	42.7
静岡県伊豆の国市	35.0	-	35.0
静岡県賀茂郡東伊豆町	33.0	-	33.0
愛知県名古屋市中区	77.4	-	77.4
愛知県豊橋市	70.6	-	70.6
愛知県豊田市	48.5	-	48.5
愛知県蒲郡市	36.1	-	36.1
愛知県知多郡南知多町	27.9	-	27.9
三重県津市	51.1	-	51.1
三重県伊勢市	46.5	-	46.5
三重県鳥羽市	38.0	-	38.0
三重県志摩市	41.6	-	41.6
滋賀県大津市	40.0	-	40.0
滋賀県彦根市	49.0	-	49.0
滋賀県長浜市	43.5	-	43.5
滋賀県高島市	33.7	-	33.7
京都府京都市	65.7	28.3	66.0
京都府京丹後市	33.3	-	33.3
大阪府大阪市	82.4	-	82.4
大阪府堺市	64.4	-	64.4
兵庫県神戸市	56.5	-	56.5
兵庫県姫路市	65.3	-	65.3
兵庫県豊岡市	35.2	14.7	38.1
奈良県奈良市	44.1	-	44.1
和歌山県和歌山市	65.3	-	65.3
和歌山県田辺市	33.7	-	33.7
和歌山県西牟婁郡白浜町	43.7	-	43.7
鳥取県鳥取市	57.9	-	57.9
鳥取県米子市	44.5	-	44.5
鳥根県松江市	40.8	-	40.8
島根県浜田市	35.4	-	35.4
島根県出雲市	64.0	-	64.0
岡山県岡山市	58.5	-	58.5
岡山県倉敷市	42.8	-	42.8
広島県広島市	61.8	-	61.8
広島県呉市	48.5	-	48.5
広島県福山市	46.6	-	46.6
広島県廿日市市	38.5	-	38.5
山口県下関市	48.6	-	48.6
山口県山口市	47.3	-	47.3
徳島県徳島市	49.9	-	49.9
香川県高松市	49.0	-	49.0
愛媛県松山市	44.6	-	44.6
愛媛県今治市	43.4	-	43.4

※本表は市区町村内回収施設10施設以上の市区町村についての実数を表章したもので、未回収分を推定したものでない。

施設所在地 (主な市区町村)	従業員稼働率 (%)		
	0～4人	5～9人	10人以上
高知県高知市	46.2	-	46.2
福岡県北九州市	57.6	-	57.6
福岡県福岡市	75.7	-	75.7
福岡県久留米市	69.1	-	69.1
佐賀県佐賀市	50.6	-	50.6
佐賀県唐津市	45.7	-	45.7
佐賀県武雄市	38.4	-	38.4
佐賀県嬉野市	29.4	-	29.4
長崎県長崎市	49.4	-	49.4
長崎県佐世保市	53.2	-	53.2
長崎県諫早市	43.5	-	43.5
長崎県平戸市	8.6	-	-
長崎県松浦市	0.6	-	-
長崎県五島市	5.9	-	-
長崎県雲仙市	22.9	-	22.9
長崎県南島原市	5.5	-	-
熊本県熊本市	62.0	-	62.0
熊本県上天草市	30.3	-	30.3
熊本県阿蘇市	29.0	-	29.0
熊本県天草市	30.5	9.8	33.9
熊本県阿蘇郡南小国町	33.0	-	33.0
大分県大分市	59.4	-	59.4
大分県別府市	48.6	-	48.6
大分県日田市	29.2	-	29.2
大分県由布市	33.0	-	33.0
宮崎県宮崎市	46.5	-	46.5
宮崎県都城市	44.5	-	44.5
鹿児島県鹿児島市	69.3	-	69.3
鹿児島県指宿市	29.2	-	29.2
鹿児島県薩摩川内市	29.0	-	29.0
鹿児島県霧島市	32.9	-	32.9
鹿児島県熊毛郡屋久島町	18.0	-	-
沖縄県那覇市	70.2	-	70.2
沖縄県石垣市	69.2	-	69.2
沖縄県名護市	57.8	-	57.8
沖縄県宮古島市	37.1	37.1	-
沖縄県国頭郡恩納村	60.5	-	60.5

1) 従業員数10人未満の施設については、標本調査を実施している。
 ※本表は市区町村別、従業員数区分別において10施設以上の回収があったものについて表章している。
 ※本表は、実数から計算した稼働率を表章しており、未回収分を推定した数値ではない。

※本表は市区町村内回収施設10施設以上の市区町村についての実数を表章したもので、未回収分を推定したのではない。

参考第11表 施設所在地(主な市区町村)、従業員数(3区分) 別利用客室数 (室)

施設所在地 (主な市区町村)	従業員数(3区分)			
	利用客室数	0～4人 1)	5～9人 1)	10人以上
北海道札幌市	512,556	-	-	512,556
北海道小樽市	15,960	-	-	15,960
北海道旭川市	70,285	-	-	70,285
北海道釧路市	59,353	-	-	59,353
北海道帯広市	46,645	-	-	46,645
北海道北見市	26,955	-	-	26,955
北海道登別市	45,459	-	-	45,459
青森県青森市	54,305	-	-	54,305
青森県弘前市	33,852	-	-	33,852
青森県八戸市	35,175	-	-	35,175
岩手県盛岡市	89,801	-	-	89,801
岩手県花巻市	23,266	-	-	23,266
岩手県北上市	23,664	-	-	23,664
岩手県一関市	9,063	-	-	9,063
岩手県釜石市	13,930	-	-	13,930
岩手県八幡平市	12,322	-	-	12,322
岩手県奥州市	10,859	-	-	10,859
宮城県仙台市	175,553	-	-	175,553
宮城県大崎市	18,676	-	-	18,676
宮城県宮城郡松島町	14,072	-	-	14,072
秋田県秋田市	68,352	-	-	68,352
秋田県横手市	13,136	-	-	13,136
秋田県大館市	8,584	-	-	8,584
秋田県鹿角市	5,326	-	-	5,326
秋田県大仙市	2,023	-	-	2,023
秋田県北上市	13,532	-	-	13,532
山形県山形市	57,050	-	-	57,050
山形県米沢市	15,459	-	-	15,459
山形県鶴岡市	32,172	-	-	32,172
山形県酒田市	16,274	-	-	16,274
山形県天童市	20,696	-	-	20,696
福島県福島市	51,371	-	-	51,371
福島県会津若松市	35,292	-	-	35,292
福島県郡山市	29,894	-	-	29,894
福島県いわき市	62,314	-	4,190	58,124
福島県耶麻郡猪苗代町	10,003	-	-	10,003
茨城県水戸市	35,067	-	-	35,067
茨城県つくば市	24,495	-	-	24,495
茨城県神栖市	21,425	-	-	21,425
栃木県宇都宮市	88,602	-	-	88,602
栃木県日光市	46,966	-	-	46,966
栃木県那須塩原市	20,419	-	-	20,419
栃木県那須郡那須町	23,968	477	-	23,491
群馬県前橋市	20,567	-	-	20,567
群馬県高崎市	44,864	-	-	44,864
群馬県渋川市	18,014	-	-	18,014
群馬県吾妻郡草津町	21,041	-	-	21,041
群馬県利根郡みなかみ町	7,575	-	-	7,575
埼玉県さいたま市	47,083	-	-	47,083
埼玉県熊谷市	14,944	-	-	14,944
千葉県千葉市	113,014	-	-	113,014

※本表は市区町村内回収施設10施設以上の市区町村についての実数を表章したもので、未回収分を推定したのではない。

参考第11表 施設所在地(主な市区町村)、従業員数(3区分) 別利用客室数 (室)

施設所在地 (主な市区町村)	従業員数(3区分)			利用客室数	10人以上
	0～4人	5～9人	10人以上		
千葉県成田市	185,530	-	-	185,530	-
千葉県鴨川市	16,795	-	-	16,795	-
千葉県浦安市	212,588	-	-	212,588	-
千葉県南房総市	10,811	-	-	10,811	-
東京都千代田区	298,956	-	-	298,956	-
東京都中央区	239,326	-	-	239,326	-
東京都港区	411,313	-	-	411,313	-
東京都新宿区	264,588	-	-	264,588	-
東京都文京区	71,696	-	-	71,696	-
東京都台東区	107,715	-	-	107,715	-
東京都台東区	65,071	-	-	65,071	-
東京都品川区	154,819	-	-	154,819	-
東京都大田区	107,323	-	-	107,323	-
東京都渋谷区	97,889	-	-	97,889	-
東京都豊島区	106,512	-	-	106,512	-
神奈川県横浜市	303,241	-	-	303,241	-
神奈川県川崎市	72,943	-	-	72,943	-
神奈川県相模原市	22,473	-	-	22,473	-
神奈川県厚木市	27,139	-	-	27,139	-
神奈川県足柄下郡箱根町	70,172	220	2,151	67,801	-
神奈川県足柄下郡湯河原町	6,330	-	-	6,330	-
新潟県新潟市	138,942	-	-	138,942	-
新潟県長岡市	35,106	-	-	35,106	-
新潟県妙高市	9,929	-	-	9,929	-
新潟県上越市	17,204	-	-	17,204	-
新潟県佐渡市	10,254	-	-	10,254	-
新潟県南魚沼郡湯沢町	23,445	-	-	23,445	-
富山県富山市	55,916	-	-	55,916	-
富山県水見市	2,879	-	-	2,879	-
富山県黒部市	11,106	-	-	11,106	-
石川県金沢市	136,209	-	-	136,209	-
石川県七尾市	24,023	-	-	24,023	-
石川県加賀市	22,164	-	-	22,164	-
福井県福井市	51,504	-	-	51,504	-
福井県あわら市	13,899	-	-	13,899	-
山梨県甲府市	34,946	-	-	34,946	-
山梨県富士吉田市	11,320	-	-	11,320	-
山梨県笛吹市	17,298	-	-	17,298	-
山梨県南都留郡富士河口湖町	31,440	427	-	31,013	-
長野県長野市	62,920	-	-	62,920	-
長野県本松市	72,934	-	-	72,934	-
長野県上田市	27,933	-	-	27,933	-
長野県諏訪市	12,904	-	-	12,904	-
長野県茅野市	23,655	-	-	23,655	-
長野県千曲市	8,723	-	-	8,723	-
長野県北佐久郡軽井沢町	34,142	708	-	33,434	-
長野県北安曇郡白馬村	443	443	-	-	-
長野県下高井郡山ノ内町	10,938	-	-	10,938	-
岐阜県岐阜市	35,382	-	-	35,382	-
岐阜県高山市	42,701	-	-	42,701	-
岐阜県郡上市	2,678	368	-	2,310	-

※本表は市区町村内回収施設10施設以上の市区町村についての実数を表章したもので、未回収分を推定したものでない。

参考第11表 施設所在地(主な市区町村)、従業員数(3区分) 別利用客室数 (室)

施設所在地 (主な市区町村)	従業員数(3区分)			
	利用客室数	0～4人 1)	5～9人 1)	10人以上
岐阜県下呂市	18,592	-	-	18,592
静岡県静岡市	61,244	-	-	61,244
静岡県浜松市	110,049	-	-	110,049
静岡県沼津市	27,076	-	-	27,076
静岡県熱海市	43,793	-	-	43,793
静岡県伊東市	37,255	-	-	37,255
静岡県下田市	326	326	-	-
静岡県伊豆市	17,697	-	-	17,697
静岡県伊豆の国市	10,484	-	-	10,484
静岡県賀茂郡東伊豆町	9,280	-	-	9,280
愛知県名古屋市中区	396,267	-	-	396,267
愛知県豊橋市	30,063	-	-	30,063
愛知県豊田市	35,244	-	-	35,244
愛知県蒲郡市	13,025	-	-	13,025
愛知県知多郡南知多町	4,563	-	-	4,563
三重県津市	25,851	-	-	25,851
三重県伊勢市	18,380	-	-	18,380
三重県鳥羽市	22,987	-	-	22,987
三重県志摩市	26,625	-	-	26,625
滋賀県大津市	41,369	-	-	41,369
滋賀県彦根市	14,832	-	-	14,832
滋賀県長浜市	18,630	-	-	18,630
滋賀県高島市	5,510	-	-	5,510
京都府京都市	412,821	785	-	412,036
京都府京丹後市	11,063	-	-	11,063
大阪府大阪市	928,736	-	-	928,736
大阪府堺市	42,873	-	-	42,873
兵庫県神戸市	195,946	-	-	195,946
兵庫県姫路市	36,731	-	-	36,731
兵庫県豊岡市	17,085	537	-	16,548
奈良県奈良市	41,918	-	-	41,918
和歌山県和歌山市	52,615	-	-	52,615
和歌山県田辺市	9,876	-	-	9,876
和歌山県西牟婁郡白浜町	24,813	-	-	24,813
鳥取県鳥取市	29,940	-	-	29,940
鳥取県米子市	36,223	-	-	36,223
鳥根県松江市	53,936	-	-	53,936
鳥根県浜田市	10,297	-	-	10,297
鳥根県出雲市	23,205	-	-	23,205
岡山県岡山市	113,093	-	-	113,093
岡山県倉敷市	29,322	-	-	29,322
岡山県広島市	204,422	-	-	204,422
広島県呉市	11,850	-	-	11,850
広島県福山市	35,550	-	-	35,550
広島県廿日市市	10,399	-	-	10,399
山口県下関市	28,530	-	-	28,530
山口県山口市	33,722	-	-	33,722
徳島県徳島市	47,293	-	-	47,293
香川県高松市	56,849	-	-	56,849
愛媛県松山市	84,683	-	-	84,683
愛媛県今治市	12,658	-	-	12,658

※本表は市区町村内回収施設10施設以上の市区町村についての実数を表章したもので、未回収分を推定したものではありません。

参考第11表 施設所在地(主な市区町村)、従業員数(3区分) 別利用客室数(室)

施設所在地 (主な市区町村)	従業員数(3区分)			
	利用客室数	0～4人 1)	5～9人 1)	10人以上
高知県高知市	65,153	-	-	65,153
福岡県北九州市	109,652	-	-	109,652
福岡県福岡市	409,634	-	-	409,634
福岡県久留米市	25,321	-	-	25,321
佐賀県佐賀市	33,494	-	-	33,494
佐賀県唐津市	8,040	-	-	8,040
佐賀県武雄市	5,294	-	-	5,294
佐賀県嬉野市	11,598	-	-	11,598
長崎県長崎市	86,006	-	-	86,006
長崎県佐世保市	57,944	-	-	57,944
長崎県諫早市	9,403	-	-	9,403
長崎県平戸市	140	140	-	-
長崎県松浦市	2	2	-	-
長崎県五島市	53	53	-	-
長崎県雲仙市	9,812	-	-	9,812
長崎県南島原市	45	45	-	-
熊本県熊本市	123,286	-	-	123,286
熊本県上天草市	4,364	-	-	4,364
熊本県阿蘇市	11,467	-	-	11,467
熊本県天草市	6,312	281	-	6,031
熊本県阿蘇郡南小国町	4,717	-	-	4,717
大分県大分市	62,659	-	-	62,659
大分県別府市	65,149	-	-	65,149
大分県日田市	10,881	-	-	10,881
大分県由布市	7,313	-	-	7,313
宮崎県宮崎市	78,885	-	-	78,885
宮崎県都城市	14,476	-	-	14,476
鹿児島県鹿児島市	132,815	-	-	132,815
鹿児島県指宿市	14,649	-	-	14,649
鹿児島県薩摩川内市	8,421	-	-	8,421
鹿児島県霧島市	31,999	-	-	31,999
鹿児島県鹿毛郡屋久島町	604	604	-	-
沖縄県那覇市	167,072	-	-	167,072
沖縄県石垣市	50,492	-	-	50,492
沖縄県名護市	33,824	-	-	33,824
沖縄県宮古島市	803	803	-	-
沖縄県国頭郡恩納村	43,414	-	-	43,414

1) 従業員数10人未満の施設については、標本調査を実施している。
 ※本表は市区町村別、従業員数区分別において10施設以上の回収があったものについて表章している。
 ※本表は、実数を表章しており、未回収分を推定した数値ではない。

参考第12表 施設所在地(主な市区町村)、従業員数(3区分) 別客室稼働率

※本表は市区町村内回収施設10施設以上の市区町村についての実数を表章したもので、未回収分を推定したものではありません。

施設所在地 (主な市区町村)	従業員数(3区分)			客室稼働率 (%)
	0~4人	5~9人	10人以上	
北海道札幌市	90.5	-	-	90.5
北海道小樽市	83.3	-	-	83.3
北海道旭川市	96.0	-	-	96.0
北海道釧路市	77.0	-	-	77.0
北海道帯広市	89.1	-	-	89.1
北海道北見市	74.5	-	-	74.5
北海道登別市	83.6	-	-	83.6
青森県青森市	76.2	-	-	76.2
青森県弘前市	64.9	-	-	64.9
青森県八戸市	80.1	-	-	80.1
岩手県盛岡市	75.7	-	-	75.7
岩手県花巻市	61.3	-	-	61.3
岩手県北上市	65.9	-	-	65.9
岩手県一関市	52.5	-	-	52.5
岩手県釜石市	76.4	-	-	76.4
岩手県八幡平市	25.6	-	-	25.6
岩手県奥州市	57.1	-	-	57.1
宮城県仙台市	73.7	-	-	73.7
宮城県大崎市	37.1	-	-	37.1
宮城県宮城郡松島町	55.5	-	-	55.5
秋田県秋田市	78.6	-	-	78.6
秋田県横手市	72.6	-	-	72.6
秋田県大館市	52.6	-	-	52.6
秋田県鹿角市	40.3	-	-	40.3
秋田県大仙市	38.2	-	-	38.2
秋田県北上市	45.1	-	-	45.1
山形県山形市	66.0	-	-	66.0
山形県米沢市	72.4	-	-	72.4
山形県鶴岡市	71.2	-	-	71.2
山形県酒田市	72.1	-	-	72.1
山形県天童市	63.8	-	-	63.8
福島県福島市	73.7	-	-	73.7
福島県会津若松市	68.7	-	-	68.7
福島県郡山市	64.3	-	-	64.3
福島県いわき市	72.2	-	55.4	73.8
福島県耶麻郡猪苗代町	34.8	-	-	34.8
茨城県水戸市	67.3	-	-	67.3
茨城県つくば市	63.8	-	-	63.8
茨城県神栖市	60.9	-	-	60.9
栃木県宇都宮市	81.1	-	-	81.1
栃木県日光市	66.1	-	-	66.1
栃木県那須郡原市	59.9	-	-	59.9
栃木県那須郡那須町	62.5	21.4	-	65.0
群馬県前橋市	73.4	-	-	73.4
群馬県高崎市	73.1	-	-	73.1
群馬県渋川市	57.0	-	-	57.0
群馬県吾妻郡草津町	66.5	-	-	66.5
群馬県利根郡みなかみ町	48.5	-	-	48.5
埼玉県さいたま市	79.9	-	-	79.9
埼玉県熊谷市	53.2	-	-	53.2
千葉県千葉市	78.8	-	-	78.8

参考第12表 施設所在地(主な市区町村)、従業員数(3区分) 別客室稼働率
(%)

※本表は市区町村内回収施設10施設以上の市区町村についての実数を表章したもので、未回収分を推定したものでない。

施設所在地 (主な市区町村)	従業員数(3区分)			客室稼働率
	0～4人 1)	5～9人 1)	10人以上	
千葉県成田市	-	-	-	84.2
千葉県鴨川市	-	-	-	58.8
千葉県浦安市	-	-	-	91.3
千葉県南房総市	-	-	-	48.6
東京都千代田区	-	-	-	82.4
東京都中央区	-	-	-	83.3
東京都港区	-	-	-	86.2
東京都新宿区	-	-	-	89.0
東京都文京区	-	-	-	80.4
東京都台東区	-	-	-	78.8
東京都台東区	-	-	-	78.8
東京都品川区	-	-	-	89.5
東京都大田区	-	-	-	90.7
東京都渋谷区	-	-	-	92.2
東京都豊島区	-	-	-	83.0
神奈川県横浜市区	-	-	-	84.2
神奈川県川崎市	-	-	-	74.6
神奈川県相模原市	-	-	-	80.5
神奈川県厚木市	-	-	-	78.4
神奈川県足柄下郡箱根町	10.3	56.4	71.1	69.2
神奈川県足柄下郡湯河原町	-	-	-	53.3
新潟県新潟市	-	-	-	72.9
新潟県長岡市	-	-	-	65.5
新潟県妙高市	-	-	-	64.3
新潟県上越市	-	-	-	48.6
新潟県佐渡市	-	-	-	55.5
新潟県南魚沼郡湯沢町	-	-	-	28.8
富山県富山市	-	-	-	65.7
富山県水見市	-	-	-	39.5
富山県黒部市	-	-	-	53.7
石川県金沢市	-	-	-	73.0
石川県七尾市	-	-	-	62.0
石川県加賀市	-	-	-	53.8
福井県福井市	-	-	-	74.2
福井県あわら市	-	-	-	52.1
山梨県甲府市	-	-	-	77.7
山梨県富士吉田市	-	-	-	68.8
山梨県笛吹市	-	-	-	64.1
山梨県南都留郡富士河口湖町	15.7	-	-	77.0
長野県長野市	-	-	-	77.9
長野県本巣市	-	-	-	80.2
長野県上田市	-	-	-	66.1
長野県諏訪市	-	-	-	70.6
長野県茅野市	-	-	-	59.2
長野県千曲市	-	-	-	59.5
長野県北佐久郡軽井沢町	27.2	-	-	64.6
長野県北安曇郡白馬村	8.7	-	-	8.7
長野県下高井郡山之内町	-	-	-	35.3
岐阜県岐阜市	-	-	-	69.1
岐阜県高山市	-	-	-	62.4
岐阜県郡上市	17.5	-	-	25.7

※本表は市区町村内回収施設10施設以上の市区町村についての実数を表章したもので、未回収分を推定したものでない。

施設所在地 (主な市区町村)	従業員数(3区分)			客室稼働率 (%)
	0～4人 1)	5～9人 1)	10人以上	
岐阜県下呂市	-	-	-	57.7
静岡県静岡市	-	-	-	75.4
静岡県浜松市	-	-	-	70.7
静岡県沼津市	-	-	-	77.6
静岡県熱海市	-	-	-	60.1
静岡県伊東市	-	-	-	59.1
静岡県下田市	17.5	-	-	-
静岡県伊豆市	-	-	-	58.8
静岡県伊豆の国市	-	-	-	57.4
静岡県賀茂郡東伊豆町	-	-	-	53.5
愛知県名古屋市中区	-	-	-	84.9
愛知県豊橋市	-	-	-	80.9
愛知県豊田市	-	-	-	74.8
愛知県蒲郡市	-	-	-	62.7
愛知県知多郡南知多町	-	-	-	45.4
三重県津市	-	-	-	67.4
三重県伊勢市	-	-	-	60.1
三重県鳥羽市	-	-	-	54.6
三重県志摩市	-	-	-	53.9
滋賀県大津市	-	-	-	64.1
滋賀県彦根市	-	-	-	60.3
滋賀県高島市	-	-	-	64.1
滋賀県高島市	-	-	-	51.8
京都府京都市	77.4	-	-	77.6
京都府京丹後市	29.1	-	-	62.2
大阪府大阪市	-	-	-	88.4
大阪府堺市	-	-	-	75.8
兵庫県神戸市	-	-	-	75.5
兵庫県姫路市	-	-	-	72.0
兵庫県豊岡市	15.2	-	-	56.2
奈良県奈良市	-	-	-	58.9
和歌山県和歌山市	-	-	-	81.5
和歌山県田辺市	-	-	-	57.0
和歌山県西牟婁郡白浜町	-	-	-	63.1
鳥取県鳥取市	-	-	-	73.6
鳥取県米子市	-	-	-	70.4
島根県松江市	-	-	-	71.3
島根県浜田市	-	-	-	65.4
島根県出雲市	-	-	-	71.5
岡山県岡山市	-	-	-	75.3
岡山県倉敷市	-	-	-	69.6
広島県広島市	-	-	-	77.1
広島県呉市	-	-	-	70.8
広島県福山市	-	-	-	71.1
広島県廿日市市	-	-	-	55.2
山口県下関市	-	-	-	62.3
山口県山口市	-	-	-	62.8
徳島県徳島市	-	-	-	70.7
香川県高松市	-	-	-	69.3
愛媛県松山市	-	-	-	69.7
愛媛県今治市	-	-	-	57.3

参考第12表 施設所在地(主な市区町村)、従業員数(3区分) 別客室稼働率

※本表は市区町村内回収施設10施設以上の市区町村についての実数を表章したもので、未回収分を推定したものでない。

施設所在地 (主な市区町村)	従業員数(3区分)			客室稼働率 (%)
	0～4人	5～9人	10人以上	
高知県高知市	67.5	-	67.5	67.5
福岡県北九州市	67.7	-	-	67.7
福岡県福岡市	83.0	-	-	83.0
福岡県久留米市	80.1	-	-	80.1
佐賀県佐賀市	70.1	-	-	70.1
佐賀県唐津市	51.7	-	-	51.7
佐賀県武雄市	60.6	-	-	60.6
佐賀県嬉野市	55.0	-	-	55.0
長崎県長崎市	69.4	-	-	69.4
長崎県佐世保市	64.9	-	-	64.9
長崎県諫早市	56.6	-	-	56.6
長崎県平戸市	20.5	-	-	-
長崎県松浦市	0.4	-	-	-
長崎県五島市	9.5	-	-	-
長崎県雲仙市	38.7	-	-	38.7
長崎県南島原市	6.3	-	-	-
熊本県熊本市	79.9	-	-	79.9
熊本県上天草市	51.2	-	-	51.2
熊本県阿蘇市	47.2	-	-	47.2
熊本県天草市	49.5	-	-	49.5
熊本県阿蘇郡南小国町	18.1	-	-	18.1
熊本県大分市	50.7	-	-	50.7
大分県別府市	72.7	-	-	72.7
大分県日田市	64.3	-	-	64.3
大分県由布市	55.7	-	-	55.7
大分県宮崎市	50.1	-	-	50.1
宮崎県宮崎市	57.0	-	-	57.0
宮崎県都城市	59.9	-	-	59.9
鹿児島県鹿児島市	74.3	-	-	74.3
鹿児島県指宿市	42.4	-	-	42.4
鹿児島県薩摩川内市	45.3	-	-	45.3
鹿児島県霧島市	49.2	-	-	49.2
鹿児島県鹿毛郡屋久島町	23.5	-	-	-
沖縄県那覇市	83.6	-	-	83.6
沖縄県石垣市	84.3	-	-	84.3
沖縄県名護市	84.5	-	-	84.5
沖縄県宮古島市	34.5	-	-	-
沖縄県国頭郡恩納村	87.0	-	-	87.0

1) 従業員数10人未満の施設については、標本調査を実施している。
 ※本表は市区町村別、従業員数区分別において10施設以上の回収があったものについて表章している。
 ※本表は、実数から計算した稼働率を表章しており、未回収分を推定した数値ではない。

参考第13表 施設所在地(47区分及び運輸局等)、従業者数(3区分)、宿泊目的割合(2区分)別施設数
並びに施設所在地(47区分及び運輸局等)、宿泊施設タイプ(6区分)別施設数(従業者数10人以上の施設)

(施設)

施設所在地(47区分 及び運輸局等)	従業者数(3区分)、宿泊目的割合(2区分) 30~99人						宿泊施設タイプ(6区分)										
	総数 1)、2)	10~29人		30~99人		100人以上	旅館	リゾート ホテル	ビジネス ホテル	シティ ホテル	簡易宿所	会社・団体の 宿泊所					
		1)	観光目的の 宿泊者が 50%以上	観光目的の 宿泊者が 50%未満	1)								観光目的の 宿泊者が 50%以上	観光目的の 宿泊者が 50%未満			
施設所在地 計	12,004	6,940	5,060	7,047	3,740	3,300	3,923	2,490	1,440	1,034	710	4,290	1,370	4,210	970	710	450
北海道	665	350	310	365	150	210	228	140	90	72	60	200	80	260	100	20	10
青森県	163	80	90	105	50	60	46	20	20	12	10	0	0	60	10	0	-
岩手県	209	100	110	119	50	70	80	50	30	10	10	0	30	50	20	10	0
宮城県	227	120	110	132	60	70	75	40	30	20	20	0	10	80	20	10	0
秋田県	181	110	70	119	70	40	56	30	20	6	0	0	20	40	10	10	0
山形県	224	150	70	142	100	40	70	50	20	12	10	120	20	50	10	20	10
福島県	377	220	160	253	130	120	101	70	30	23	20	190	40	110	10	20	10
茨城県	184	60	120	117	30	90	55	30	20	12	0	10	50	80	10	0	10
栃木県	301	200	100	172	120	60	114	70	40	15	10	130	50	80	10	10	20
群馬県	243	180	70	137	100	40	92	70	40	14	10	140	30	60	10	10	10
埼玉県	148	30	120	82	10	70	56	20	40	0	0	20	100	100	20	-	0
千葉県	314	190	130	167	80	90	95	60	30	52	40	80	60	110	30	20	20
東京都	715	190	530	426	100	320	195	50	150	94	40	60	10	470	110	60	20
神奈川県	425	240	190	238	130	110	143	60	60	44	30	100	60	150	50	10	60
新潟県	355	220	130	224	140	90	110	70	40	21	10	180	40	100	10	20	10
富山県	130	100	30	72	60	20	51	10	7	0	0	70	10	20	10	10	10
石川県	205	150	60	94	60	40	88	70	20	23	20	100	20	60	10	10	0
福井県	120	80	40	66	50	20	49	30	20	5	0	60	10	30	10	10	0
山梨県	212	160	50	121	80	40	75	60	10	16	20	90	40	40	10	20	10
長野県	601	470	130	391	290	100	187	160	30	23	20	300	90	110	20	50	30
岐阜県	212	160	50	121	90	30	75	60	10	16	20	110	40	50	10	0	10
静岡県	647	430	210	371	220	150	227	170	50	49	40	240	130	160	20	20	70
愛知県	382	140	240	236	70	160	115	60	60	31	10	70	20	200	50	30	10
三重県	257	160	100	145	80	50	95	60	30	22	20	100	40	90	10	0	10
滋賀県	150	100	60	80	40	40	45	20	20	16	10	0	20	50	10	0	10
京都府	431	360	70	274	220	100	121	100	20	36	30	200	20	100	50	20	20
大阪府	347	150	200	177	70	110	111	50	60	59	40	30	10	210	60	20	10
兵庫県	392	240	150	213	120	90	126	80	40	53	40	140	60	120	30	20	20
奈良県	97	90	10	65	60	10	26	20	0	6	0	60	0	10	10	0	0
和歌山県	156	110	50	96	60	40	44	40	10	16	10	70	20	40	10	0	0
鳥取県	97	70	30	30	20	20	42	30	10	5	0	60	10	30	0	0	-
島根県	144	80	60	98	50	50	42	30	10	4	0	70	0	50	10	0	0
岡山県	156	60	90	91	40	60	53	20	30	12	10	40	10	70	20	10	0
広島県	246	90	150	148	50	100	79	40	40	19	0	60	20	110	20	30	10
山口県	155	90	70	53	40	50	51	30	20	14	10	0	10	60	10	10	0
徳島県	84	50	30	30	20	20	28	10	10	3	0	30	10	30	0	10	0
香川県	100	50	50	57	30	30	34	20	20	9	10	30	10	30	10	10	0
愛媛県	129	70	60	73	30	40	43	30	20	13	10	50	10	50	10	10	10
高知県	99	60	40	62	30	30	29	20	10	8	10	0	20	30	10	10	-
福岡県	302	110	190	167	70	100	105	60	60	30	10	60	20	160	40	20	10
佐賀県	111	70	40	71	50	20	34	20	10	6	0	0	10	70	10	10	0
長崎県	204	110	90	116	50	70	68	50	20	20	20	60	40	70	20	10	0
熊本県	285	170	120	176	100	70	94	60	40	15	10	140	20	90	10	20	10
大分県	227	160	70	145	100	50	74	60	20	8	10	130	20	60	0	10	0
宮崎県	114	60	50	69	40	20	39	20	20	6	10	0	10	50	0	10	-
鹿児島県	223	110	110	121	50	70	84	10	80	18	10	60	40	90	10	10	0
沖縄県	258	210	50	131	80	50	78	80	0	49	50	-	110	90	30	20	10
運輸局等(再掲) ³⁾																	
北海道運輸局	665	350	310	365	150	210	228	140	90	72	60	200	80	260	100	20	10
東北運輸局	1,381	770	610	870	460	410	428	260	170	83	50	650	130	390	90	90	30
関東運輸局	2,542	1,240	1,300	1,460	640	820	825	440	380	257	150	110	270	1,120	240	130	140
北陸信越運輸局	1,291	980	360	781	540	240	436	340	100	74	50	650	160	300	50	80	50
中部運輸局	1,618	980	640	939	510	430	556	380	170	123	90	600	230	520	100	60	100
近畿運輸局	1,573	1,030	540	914	580	340	473	320	160	186	140	550	130	540	160	130	60
中国運輸局	798	390	410	477	210	270	267	150	110	54	30	290	50	320	60	60	20
四国運輸局	412	230	180	245	130	120	134	80	50	33	20	10	150	140	30	30	10
九州運輸局	1,466	800	660	865	450	410	498	290	210	103	60	550	160	540	100	90	30
沖縄総合事務局	258	210	50	131	80	50	78	80	0	49	50	-	110	90	30	20	10

1) 宿泊目的割合不詳を含む。

2) 宿泊施設タイプ不詳を含む。

3) 長野県は北陸信越運輸局、福井県は中部運輸局に含まれる。

参考第14表 施設所在地(47区分及び運輸局等)、従業者数(3区分)、宿泊目的割合(2区分)別延べ宿泊者数 (従業者数10人以上の施設) (八泊)

施設所在地(47区分 及び運輸局等)	従業者数(3区分)、宿泊目的割合(2区分)										うち		宿泊目的割合(2区分)		
	延べ 宿泊者数 1)		10～29人		30～99人		100人以上		外国人延べ 宿泊者数 1)		観光目的の 宿泊者が 50%以上		観光目的の 宿泊者が 50%未満		
	観光目的の 宿泊者が 50%以上	観光目的の 宿泊者が 50%未満	1)	観光目的の 宿泊者が 50%以上	観光目的の 宿泊者が 50%未満	1)	観光目的の 宿泊者が 50%以上	観光目的の 宿泊者が 50%未満	1)	観光目的の 宿泊者が 50%以上	観光目的の 宿泊者が 50%未満	1)	観光目的の 宿泊者が 50%以上	観光目的の 宿泊者が 50%未満	
平成29年7月	37,332,320	19,092,280	18,214,490	12,999,420	4,284,440	8,702,540	13,271,240	6,428,260	3,083,400	7,975,580	4,094,460	2,737,130	6,832,630	4,094,460	
北海道	2,971,760	1,934,720	1,037,040	813,510	341,320	472,200	1,053,110	630,830	142,560	962,580	573,940	165,370	739,310	573,940	
青森県	344,490	140,820	203,670	160,100	41,790	118,310	130,050	53,670	10,980	43,360	9,980	9,690	19,670	9,980	
岩手県	430,370	183,710	246,660	161,790	30,030	131,760	115,290	53,330	14,960	38,370	6,700	3,920	10,620	6,700	
宮城県	683,350	296,800	386,560	247,240	55,420	191,830	292,610	123,470	117,910	25,590	4,370	11,560	15,930	4,370	
秋田県	253,880	100,940	152,940	119,850	43,030	76,820	113,540	61,490	14,630	47,800	2,320	2,460	4,780	2,320	
山形県	392,860	200,230	192,630	159,570	76,960	82,610	170,270	88,720	34,550	28,470	2,210	1,530	3,740	2,210	
福島県	733,750	338,400	375,360	320,390	97,870	222,520	283,910	134,740	18,100	111,360	740	4,880	149,170	740	
茨城県	402,910	130,910	272,000	187,150	28,050	159,100	178,260	88,890	37,510	13,500	17,250	16,520	17,250	13,500	
栃木県	738,600	467,990	270,620	240,620	123,330	117,300	343,440	196,400	6,280	148,260	6,140	9,480	6,280	6,140	
群馬県	564,000	378,120	185,890	185,890	85,730	100,130	247,480	163,560	1,840	130,670	9,280	4,630	13,910	9,280	
埼玉県	331,870	42,260	289,610	143,140	4,020	139,120	146,760	32,080	6,150	41,970	610	13,000	13,600	610	
千葉県	1,904,790	1,320,400	584,400	388,730	164,250	224,480	372,470	267,780	1,143,390	888,370	304,660	132,310	436,970	304,660	
東京都	4,756,030	3,174,500	3,174,880	1,434,880	312,560	1,112,670	1,421,040	1,106,270	1,900,120	947,180	858,920	912,790	1,771,710	947,180	
神奈川県	1,460,930	713,110	747,820	462,320	151,940	310,370	539,960	242,600	458,660	318,520	117,680	89,650	207,330	117,680	
新潟県	677,990	298,930	379,060	289,760	76,110	213,650	252,740	128,850	135,490	93,970	6,520	8,440	14,960	93,970	
富山県	224,180	120,230	103,960	84,250	34,220	50,030	76,180	30,550	33,200	9,830	7,080	9,100	16,180	9,830	
石川県	584,220	345,030	236,500	199,300	76,900	122,390	157,640	100,390	126,900	110,490	28,450	11,620	40,070	28,450	
福井県	242,230	122,010	120,220	68,080	25,260	42,820	62,970	75,380	35,100	33,780	1,170	2,740	3,900	1,170	
山梨県	562,490	429,840	132,640	142,760	142,760	73,970	251,030	193,560	57,470	94,720	97,910	10,200	108,100	97,910	
長野県	1,268,270	866,130	402,140	517,050	285,140	231,910	530,050	390,700	139,350	221,170	39,320	21,960	61,270	39,320	
岐阜県	418,320	298,980	119,340	139,830	66,090	73,730	169,460	130,750	109,020	102,130	47,360	11,180	58,540	47,360	
静岡県	1,567,170	936,340	630,830	575,280	200,550	369,730	470,220	167,290	354,370	260,570	75,590	66,070	141,650	75,590	
愛知県	1,433,630	349,520	1,084,110	703,800	91,420	612,380	491,960	293,580	237,870	59,720	178,150	198,080	273,090	178,150	
三重県	567,220	329,300	237,920	175,990	40,930	135,060	240,930	142,190	98,740	150,300	10,170	10,610	20,780	10,170	
滋賀県	327,640	199,370	128,370	128,300	52,480	75,810	87,010	39,970	47,040	112,330	20,670	9,060	29,730	20,670	
京都府	1,354,590	1,127,520	227,070	468,060	329,040	139,030	377,910	88,040	420,580	417,400	417,400	51,280	468,680	417,400	
大阪府	2,632,290	1,164,110	1,468,180	796,360	265,420	530,930	905,420	388,440	516,980	930,520	627,390	411,480	1,038,870	627,390	
兵庫県	969,190	492,300	476,810	325,430	83,930	241,500	289,140	119,220	169,920	289,230	51,630	45,290	96,920	51,630	
奈良県	142,760	133,280	9,480	66,230	57,790	8,430	46,900	45,860	1,050	29,630	28,040	210	28,040	29,630	
和歌山県	387,870	278,400	109,470	140,840	70,600	70,240	105,340	30,180	141,690	132,650	22,520	12,250	34,760	22,520	
鳥取県	204,130	100,580	103,550	82,460	24,370	58,080	91,820	50,360	41,260	29,860	4,950	7,040	12,000	4,950	
島根県	213,180	80,810	132,370	108,980	24,370	84,620	87,790	40,040	47,750	16,400	2,370	2,530	4,890	2,370	
岡山県	385,000	95,350	289,650	225,800	22,580	158,160	107,430	44,620	107,430	52,210	24,060	35,560	41,590	24,060	
広島県	733,080	164,910	568,170	347,330	53,190	294,140	205,900	65,540	140,360	179,850	23,640	49,840	73,480	23,640	
山口県	270,890	110,630	160,260	120,640	25,480	95,170	106,970	52,350	54,280	32,800	6,060	3,290	6,060	32,800	
徳島県	145,980	66,560	79,420	68,260	19,160	49,100	68,050	15,720	30,330	31,680	3,570	3,940	7,510	3,570	
香川県	248,480	98,680	149,800	93,120	21,510	71,610	98,000	42,450	55,550	57,360	14,110	20,140	34,250	14,110	
愛媛県	271,240	103,120	168,120	104,450	17,420	87,030	104,710	56,880	47,830	62,070	8,200	5,820	12,020	8,200	
高知県	186,830	83,390	103,440	90,210	21,110	69,090	49,260	29,040	20,220	47,370	3,440	2,080	5,520	3,440	
福岡県	1,245,490	241,860	1,003,630	510,520	86,150	424,370	474,790	101,970	372,820	260,180	52,920	219,000	271,920	52,920	
佐賀県	205,120	91,230	113,890	88,830	34,950	53,870	93,050	36,230	56,820	23,240	12,690	19,870	32,560	12,690	
長崎県	486,510	265,110	265,110	180,180	53,800	126,380	183,830	82,220	122,500	710	35,510	15,210	50,710	35,510	
熊本県	533,800	204,400	329,390	196,160	58,730	137,430	254,250	92,220	162,030	83,390	34,650	28,120	62,760	34,650	
大分県	468,620	265,230	200,640	199,960	59,900	137,310	155,900	102,180	53,720	112,760	52,380	12,670	65,370	52,380	
宮崎県	241,420	93,270	137,730	98,670	26,620	72,050	98,800	23,590	64,780	43,950	10,060	3,920	14,710	10,060	
鹿児島県	500,570	202,830	298,530	202,830	34,780	168,010	187,090	79,460	107,630	110,650	21,270	23,410	144,680	110,650	
沖縄県	1,662,320	1,490,890	171,430	405,640	240,370	165,270	396,810	390,650	6,160	859,870	353,650	27,370	381,020	353,650	
運輸局等(再掲)②															
北海道運輸局	2,971,760	1,934,720	1,037,040	813,510	341,320	472,200	1,053,110	630,830	422,560	962,580	573,940	165,370	739,310	573,940	
東北運輸局	2,838,710	1,280,890	1,557,820	1,168,940	345,080	823,850	1,205,130	583,880	621,250	464,650	26,320	34,030	60,350	26,320	
関東運輸局	10,721,630	5,057,120	5,654,860	3,259,450	1,012,650	2,237,150	3,500,430	1,500,100	2,000,320	3,961,750	1,395,930	1,188,560	2,584,990	1,395,930	
北陸運輸局	2,754,660	1,630,320	1,212,670	1,090,360	472,380	617,980	1,147,540	753,360	394,180	566,770	81,370	51,120	132,490	81,370	
中部運輸局	4,225,570	2,036,150	2,192,410	1,662,980	429,250	1,233,730	1,678,220	1,004,520	673,100	602,380	209,300	288,670	497,970	209,300	
近畿運輸局	5,814,340	3,395,070	2,419,270	1,925,210	859,270	1,065,950	1,899,750	1,046,550	853,210	1,989,370	1,167,440	529,560	1,697,000	1,167,440	
中国運輸局	1,806,270	552,280	1,254,990	840,150	149,980	690,160	644,530	253,110	391,420	321,600	39,750	98,260	138,010	39,750	
四国運輸局	852,530	351,750	500,790	356,040	79,200	276,840	298,020	144,090	153,920	198,480	27,310	31,990	59,310	27,310	
九州運輸局	3,681,520	1,363,100	2,305,210	1,477,150	1,119,420	1,119,420	1,447,710	525,180	912,110	756,660	482,990	273,680	542,710	482,990	
沖縄総合事務局	1,662,320	1,490,890	171,430	405,640	240,370	165,270	396,810	390,650	6,160	859,870	353,650	27,370	381,020	353,650	

1)宿泊目的割合不詳を含む。
2)長野県は北陸信越運輸局、福井県は中部運輸局に含まれる。

参考第15表 施設所在地(47区分及び運輸局等)、従業者数(3区分)、宿泊目的割合(2区分)別実宿泊者数
並びに施設所在地(47区分及び運輸局等)、宿泊目的割合(2区分)別外国人実宿泊者数(従業者数10人以上の施設)

施設所在地(47区分 及び運輸局等)	従業者数(3区分)、宿泊目的割合(2区分)							外国人		宿泊目的割合(2区分)				
	1)	観光目的の 宿泊者が 50%以上	観光目的の 宿泊者が 50%未満	1)	観光目的の 宿泊者が 50%以上	観光目的の 宿泊者が 50%未満	1)	100人以上	うち外国人 実宿泊者数 1)	観光目的の 宿泊者が 50%以上	観光目的の 宿泊者が 50%未満			
平成29年7月	28,345,280	14,848,060	13,477,430	3,297,780	6,379,490	10,429,800	5,533,750	4,887,820	8,228,810	6,016,530	2,210,130	4,289,320	2,611,240	1,677,480
北海道	2,318,600	1,545,070	773,530	269,170	349,290	837,300	518,570	318,730	862,830	757,320	105,510	530,640	419,650	110,990
青森県	293,270	127,970	165,300	38,770	90,800	114,330	49,240	65,090	49,370	39,960	9,410	15,630	8,230	7,400
岩手県	343,340	160,910	182,430	26,610	89,360	115,970	40,380	80,480	44,510	31,920	12,590	11,680	5,600	2,730
宮城県	539,100	262,210	276,890	44,300	125,980	235,880	107,910	127,980	132,940	110,000	22,930	116,800	4,090	7,590
秋田県	194,560	78,470	116,090	35,250	57,900	93,150	38,430	45,420	17,560	4,790	12,770	17,560	1,770	1,640
山形県	310,920	166,850	144,070	59,970	57,910	139,250	76,030	63,230	53,780	30,850	22,930	2,430	1,500	930
福島県	551,250	302,230	249,020	74,480	134,490	227,250	127,520	99,730	115,030	100,230	14,800	3,150	620	2,530
茨城県	299,150	105,090	194,060	19,890	104,020	145,350	73,830	71,520	29,890	11,360	18,530	11,960	580	11,380
栃木県	616,130	398,240	217,890	194,940	96,010	287,790	170,420	117,770	133,400	129,290	4,110	11,150	4,090	7,060
群馬県	477,450	337,090	140,360	70,900	73,240	205,760	140,480	65,280	127,560	125,720	1,840	11,370	8,280	3,090
埼玉県	248,860	35,170	213,690	3,000	97,640	115,100	27,410	87,680	33,130	4,760	28,360	6,280	430	5,850
千葉県	1,473,470	1,043,620	429,850	137,990	147,760	299,780	221,150	78,630	887,940	684,480	203,470	348,290	245,680	102,610
東京都	3,163,710	939,830	2,216,830	205,550	836,340	1,002,170	211,740	790,430	1,112,600	522,530	590,060	877,200	391,290	485,910
神奈川県	1,138,750	569,200	569,550	361,760	241,720	429,980	204,690	225,290	347,010	244,880	102,540	142,910	84,860	58,050
新潟県	540,750	258,290	282,460	66,500	159,200	199,010	109,910	89,110	116,030	81,880	34,150	9,000	4,330	4,670
富山県	191,730	111,280	80,450	30,800	39,390	93,560	72,120	21,440	27,990	8,370	19,630	12,400	6,260	6,130
石川県	480,930	289,130	189,660	57,030	97,320	154,350	135,290	81,150	110,150	96,810	11,190	28,420	20,010	8,410
福井県	210,460	111,450	99,010	56,650	34,160	120,560	57,360	63,200	33,250	31,600	1,640	2,930	1,000	1,920
山梨県	474,770	374,910	99,860	180,130	203,440	205,050	163,030	42,020	89,600	88,440	1,150	98,670	90,310	8,360
長野県	1,004,550	670,850	333,690	203,620	190,340	431,440	314,190	117,260	179,140	153,050	26,100	45,780	29,860	15,920
岐阜県	365,830	265,210	100,620	56,350	60,550	152,130	117,790	34,360	96,770	91,070	5,710	50,650	41,260	9,390
静岡県	1,286,780	802,880	483,900	171,530	275,160	537,610	406,970	302,470	302,470	224,380	78,090	123,160	69,790	53,370
愛知県	1,068,480	281,220	787,220	501,380	432,340	374,530	160,200	214,330	192,570	52,010	140,560	193,500	52,410	141,090
三重県	475,190	293,330	181,860	138,420	34,480	103,950	205,020	30,360	74,660	131,750	3,260	16,660	8,490	8,170
滋賀県	267,450	176,370	91,080	45,780	49,870	71,240	34,460	36,790	100,550	96,130	4,420	23,570	17,610	5,960
京都府	878,820	728,990	149,830	216,810	90,690	315,080	259,390	59,150	256,240	256,240	-	240,790	212,150	28,650
大阪府	1,786,180	773,370	1,012,810	179,280	361,640	628,840	246,210	382,630	616,430	347,840	268,540	571,260	352,500	218,760
兵庫県	792,490	429,890	362,600	71,960	173,750	244,250	105,590	138,660	302,520	252,340	50,190	69,960	39,740	30,220
奈良県	117,370	110,670	6,700	53,860	48,120	40,470	39,520	950	23,040	23,040	-	22,310	22,250	60
和歌山県	333,520	245,450	88,060	57,190	56,390	93,240	69,330	23,910	126,700	118,930	7,770	28,420	19,210	9,210
鳥取県	173,280	89,840	83,450	16,940	42,240	47,870	48,930	37,060	29,180	25,030	4,150	9,980	4,390	5,590
島根県	73,100	105,780	89,150	21,390	67,760	73,710	35,690	38,020	16,020	16,020	-	3,460	1,920	1,540
岡山県	315,380	85,740	229,640	18,150	122,840	130,080	41,340	88,740	44,310	26,250	18,050	27,420	5,640	21,780
広島県	593,970	142,720	451,240	42,880	229,400	170,470	59,250	111,220	151,220	40,600	110,620	56,360	20,850	35,510
山口県	207,290	95,570	111,720	18,680	64,830	83,830	45,240	38,580	39,360	31,650	8,310	4,730	2,230	2,510
徳島県	118,980	60,030	58,940	16,840	35,260	38,070	14,390	23,680	28,810	28,810	-	5,580	2,770	2,810
香川県	203,860	86,840	117,020	19,770	54,910	77,230	33,860	43,370	51,950	33,200	18,740	26,820	12,500	14,320
愛媛県	241,920	95,690	146,230	15,630	72,620	99,620	53,390	46,220	54,050	26,660	27,390	10,530	5,900	4,630
高知県	154,680	72,170	82,510	75,760	17,770	39,100	26,000	13,110	39,820	28,400	11,420	4,070	2,640	1,430
福岡県	943,110	193,710	749,400	376,930	303,970	371,130	78,790	292,340	195,050	41,960	153,090	177,440	36,060	141,380
佐賀県	164,480	79,780	84,700	26,500	40,000	76,400	41,760	41,760	21,580	18,640	2,940	27,830	11,620	16,210
熊本県	402,080	233,590	168,490	46,120	95,700	148,500	76,330	72,170	111,760	111,130	620	43,940	32,580	11,360
鹿児島県	425,710	181,770	243,940	51,430	103,320	197,170	80,370	116,800	73,790	49,970	23,820	50,490	31,330	19,170
大分県	410,010	247,350	160,340	55,360	111,190	132,020	91,490	40,530	109,130	100,500	8,630	59,480	48,390	10,820
宮崎県	189,680	69,280	112,160	21,810	58,390	78,000	16,870	52,900	31,480	30,600	870	6,210	2,030	66,940
沖縄県	386,560	165,180	221,340	23,180	121,660	141,860	61,410	80,450	80,500	80,500	19,230	31,660	17,400	14,260
沖縄総合事務局	991,570	880,410	111,160	260,880	107,780	252,540	3,380	478,150	478,150	478,150	-	219,040	204,960	14,080
北海道運輸局	2,318,600	1,545,070	773,530	269,170	349,290	837,300	518,570	318,730	862,830	757,320	105,510	530,640	419,650	110,990
東北運輸局	2,232,440	1,098,640	1,133,800	279,380	556,440	983,430	501,590	481,930	413,190	317,760	95,430	44,630	21,810	22,820
関東運輸局	7,892,290	3,083,160	4,809,130	2,440,200	779,730	1,653,420	2,690,960	1,212,350	1,478,210	1,811,060	950,060	1,507,840	825,520	682,320
北陸信越運輸局	2,217,960	1,329,550	886,260	357,950	361,500	631,500	335,950	308,950	433,310	340,100	91,060	95,600	60,470	35,130
中部運輸局	3,406,730	1,754,130	1,652,600	1,260,050	553,900	1,389,880	872,680	517,200	756,800	527,550	229,520	386,900	172,950	213,940
近畿運輸局	4,175,830	2,464,750	1,711,090	1,357,230	619,140	738,080	1,393,130	751,040	1,425,480	1,094,560	330,920	956,310	663,450	292,850
中国運輸局	1,468,800	486,980	981,820	118,030	527,070	543,020	229,400	313,620	280,690	280,690	141,140	101,960	35,020	66,940
四国運輸局	719,440	314,730	404,710	290,700	220,780	254,020	127,640	126,380	174,620	117,070	57,550	47,000	23,810	23,180
九州運輸局	2,921,620	1,170,660	1,740,380	297,350	834,230	1,145,080	439,910	696,940	642,610	433,400	209,210	399,410	183,580	215,220
沖縄総合事務局	991,570	880,410	111,160	260,880	107,780	252,540	3,380	478,150	478,150	478,150	-	219,040	204,960	14,080

1) 宿泊目的割合不詳を含む。
2) 長野県は北陸信越運輸局、福井県は中部運輸局に含まれる。

参考第 18 表 施設所在地(47区分及び運輸局等)、従業員数(3区分)、宿泊目的割合(2区分)別定員稼働率、従業員数10人以上の施設並びに施設タイプ(6区分)別定員稼働率(従業員数10人以上の施設)

施設所在地(47区分及び運輸局等)	定員稼働率 1)、2)	従業員数(3区分)、宿泊目的割合(2区分)					宿泊施設タイプ(6区分)													
		10~29人		30~99人		100人以上		旅館	リゾートホテル	ビジネスホテル	シティホテル	簡易宿所	会社・団体の 宿泊所							
		1)	観光目的の 宿泊者が 50%未満	1)	観光目的の 宿泊者が 50%未満	1)	観光目的の 宿泊者が 50%未満													
平成29年7月	53.0	45.0	65.2	50.5	36.2	62.5	52.2	43.3	66.7	57.6	53.8	70.2	33.2	47.3	69.2	69.4	34.7	32.7	44.6	
北海道	61.9	57.3	72.6	62.5	56.2	67.9	59.8	52.7	74.7	63.5	61.2	85.2	45.1	50.6	78.0	76.8	54.6	44.6	-	
青森県	48.1	37.0	60.8	42.8	33.9	59.7	51.2	40.8	63.1	38.7	35.7	57.8	33.2	39.7	65.0	52.2	21.9	43.7	-	
岩手県	36.3	24.6	55.9	42.8	21.8	54.8	37.2	29.2	57.4	22.2	18.0	55.8	26.4	22.7	65.2	54.8	36.1	43.7	16.3	
宮城県	47.1	32.6	62.6	46.2	29.4	58.2	46.2	31.6	69.9	38.1	35.6	55.9	30.6	29.2	68.8	55.9	47.5	16.3	14.5	
秋田県	34.7	24.8	55.0	35.3	23.3	49.5	38.5	26.8	60.6	40.9	21.3	68.2	25.2	26.8	64.2	64.3	17.5	30.9	14.5	
山形県	39.4	29.9	58.9	36.1	27.4	51.4	41.6	31.0	66.3	43.0	33.5	65.8	29.8	28.4	67.2	60.2	24.7	30.9	14.5	
福島県	40.3	31.0	56.3	37.1	23.3	50.1	41.1	30.2	68.6	48.3	46.1	68.7	28.9	41.9	64.3	64.2	12.2	21.3	14.5	
茨城県	47.3	34.9	57.0	45.6	22.6	55.6	49.8	41.7	61.9	37.2	37.2	51.1	31.5	44.7	59.7	50.7	31.2	42.2	34.6	
群馬県	47.6	43.0	58.1	43.2	34.6	67.0	40.4	35.2	57.1	40.9	55.2	60.5	35.2	53.4	59.9	53.6	40.8	34.6	34.6	
埼玉県	39.8	33.9	61.8	38.2	25.5	67.0	40.4	35.2	57.1	40.9	55.2	60.5	35.2	53.4	59.9	53.6	40.8	34.6	34.6	
千葉県	56.5	38.8	60.5	58.7	23.6	61.3	54.1	39.2	60.5	57.9	61.3	57.4	38.6	35.6	63.0	59.0	-	16.3	16.3	
東京都	60.8	59.6	63.6	55.6	47.2	63.9	56.7	54.0	65.1	64.4	64.8	62.8	35.6	64.2	62.1	71.2	36.2	34.4	34.4	
神奈川県	70.6	70.1	70.9	68.4	68.4	68.4	72.9	71.2	73.4	70.7	70.2	71.2	55.0	65.5	74.1	68.7	60.5	48.3	48.3	
新潟県	59.7	57.1	62.4	55.7	48.5	60.0	57.8	53.5	61.9	67.2	66.2	69.8	40.1	58.2	67.4	69.1	25.4	25.2	25.2	
富山県	38.0	26.1	59.5	41.9	21.6	62.9	38.4	28.7	58.9	31.3	27.2	47.4	26.7	26.5	63.1	55.5	14.1	36.5	36.5	
石川県	36.9	28.4	56.6	35.3	23.4	54.2	36.6	31.7	59.7	42.9	26.4	58.1	25.2	35.6	58.5	58.8	28.2	32.2	32.2	
福井県	44.6	37.6	61.1	48.4	37.6	59.0	44.5	37.5	63.2	39.9	37.9	64.9	30.4	32.9	65.4	62.3	22.7	24.0	24.0	
山梨県	42.9	32.5	63.3	48.4	37.6	61.3	44.5	37.5	63.2	39.9	37.9	64.9	30.4	32.9	65.4	62.3	22.7	24.0	24.0	
長野県	46.3	44.1	54.8	43.9	40.4	52.5	50.2	48.3	57.7	42.7	42.5	64.5	41.4	47.3	59.5	52.5	39.2	47.0	47.0	
岐阜県	41.0	36.1	60.1	36.7	28.6	56.3	44.7	39.9	67.5	44.3	42.5	60.2	34.0	38.1	65.1	65.1	36.6	18.6	18.6	
愛知県	47.9	41.8	61.3	48.7	35.6	61.3	47.6	44.1	61.5	47.2	43.6	61.1	40.4	44.0	67.3	62.7	14.0	35.4	35.4	
三重県	63.9	45.2	73.7	63.9	34.5	73.3	61.5	49.7	73.3	69.3	54.6	76.1	30.2	44.0	76.5	75.8	40.4	38.3	38.3	
滋賀県	43.9	37.3	58.2	41.2	21.7	56.6	48.2	42.3	60.1	41.2	41.2	74.3	32.2	41.5	61.0	65.4	14.5	21.9	21.9	
京都府	44.4	38.4	58.9	42.9	31.9	56.3	46.2	35.7	61.6	45.1	44.1	78.9	35.5	50.5	61.0	44.2	26.4	23.9	23.9	
大阪府	59.2	58.1	65.6	52.1	47.7	66.3	58.6	57.3	77.3	71.1	71.1	-	33.1	36.6	77.8	75.8	46.8	32.8	32.8	
兵庫県	49.1	40.4	63.3	48.3	28.0	64.7	46.6	60.8	74.5	82.2	78.9	86.5	42.0	75.6	79.8	86.1	58.6	51.9	51.9	
奈良県	41.0	36.3	23.6	29.8	31.5	21.8	37.2	38.9	70.3	50.3	50.3	64.8	25.4	38.2	49.4	65.8	26.9	34.9	34.9	
和歌山県	35.0	36.4	60.1	42.5	32.2	63.0	45.5	43.3	52.2	36.9	35.8	-	25.4	38.2	61.3	53.9	25.2	13.0	13.0	
鳥取県	37.7	26.4	64.5	41.4	23.1	62.1	35.7	25.6	69.3	34.7	32.7	55.7	26.1	35.8	66.2	67.0	19.3	47.5	47.5	
島根県	41.4	28.2	58.1	42.0	24.8	52.5	43.5	29.6	71.9	30.6	30.6	-	26.1	35.8	66.2	67.0	19.3	47.5	47.5	
岡山県	48.2	30.3	59.9	49.4	22.9	59.1	46.7	31.4	58.6	48.5	37.8	72.7	23.8	48.0	62.4	52.5	32.5	22.3	22.3	
広島県	54.3	35.5	64.1	52.1	24.7	65.3	48.0	36.6	56.2	70.1	68.8	71.7	30.7	45.1	67.9	67.9	30.3	13.5	13.5	
山口県	42.5	31.9	55.2	45.9	28.2	55.1	41.2	32.0	56.8	37.7	35.1	49.3	28.5	38.7	57.3	48.9	38.3	32.7	32.7	
徳島県	39.8	29.6	56.0	39.2	21.3	58.4	37.3	24.0	52.5	45.6	45.6	-	21.7	43.5	57.2	42.3	21.9	16.3	16.3	
香川県	42.6	31.7	55.1	39.2	20.6	53.9	44.9	36.2	55.0	45.0	38.8	59.6	31.1	41.0	56.9	50.5	17.3	8.9	8.9	
愛媛県	44.2	33.8	54.5	41.9	24.6	48.9	45.6	36.3	65.6	46.0	37.2	57.7	34.3	38.7	60.0	54.8	20.2	32.7	32.7	
高知県	36.9	27.8	50.2	37.4	23.1	46.1	35.3	28.8	52.2	38.0	37.2	80.7	25.4	28.0	53.0	41.3	28.9	-	-	
福岡県	65.5	42.6	75.2	64.8	38.0	75.6	68.1	49.7	75.8	62.2	39.5	73.2	22.6	41.0	77.8	73.7	25.0	38.8	38.8	
佐賀県	41.2	29.5	60.2	38.1	24.8	58.6	46.2	32.8	67.3	36.2	34.7	49.4	28.2	35.0	73.4	55.3	22.7	5.2	5.2	
長崎県	43.9	36.0	59.8	46.3	33.0	55.9	40.0	28.0	67.3	47.9	47.9	19.0	28.2	43.0	64.3	46.6	28.3	45.1	45.1	
熊本県	43.6	30.1	60.4	42.0	27.4	54.5	48.0	32.6	65.8	36.6	29.4	64.6	25.7	30.7	64.9	63.1	37.4	35.4	35.4	
大分県	44.3	37.9	56.3	42.0	26.3	56.0	38.8	33.2	56.9	62.3	62.9	56.7	29.8	52.8	64.6	49.0	10.0	16.3	16.3	
宮崎県	43.2	31.6	54.2	41.7	26.2	53.3	48.3	33.2	57.5	37.4	38.7	13.9	25.6	43.6	56.8	38.7	24.0	-	-	
鹿児島県	49.7	35.2	62.8	50.7	28.0	61.2	50.3	36.4	64.1	39.8	35.9	68.3	29.4	68.8	56.4	56.4	20.6	12.0	12.0	
沖縄県	65.0	64.6	69.5	63.0	59.1	69.7	63.1	63.0	65.0	67.0	67.0	-	-	61.6	73.8	73.6	50.5	54.4	54.4	
運輸局等(再掲) ³⁾																				
北海道運輸局	61.9	57.3	72.6	62.5	56.2	67.9	59.8	52.7	74.7	63.5	61.2	85.2	45.1	50.6	78.0	76.8	54.6	44.6	44.6	
東北運輸局	40.9	30.0	58.4	40.8	25.9	53.9	42.3	30.8	65.1	38.0	33.8	61.7	29.0	30.7	66.0	60.0	27.8	20.9	20.9	
関東運輸局	59.8	54.0	66.1	56.0	43.9	63.9	49.8	49.8	67.0	68.4	68.4	68.4	38.3	36.3	68.9	68.2	45.8	38.4	38.4	
関西運輸局	40.6	33.2	59.7	39.7	27.8	58.8	42.2	36.1	62.9	34.7	36.1	54.7	30.6	34.4	64.0	59.0	27.4	20.8	20.8	
中部運輸局	50.4	39.9	66.6	51.1	31.0	66.0	50.4	43.3	66.6	49.1	43.1	69.7	35.7	42.4	70.1	68.9	33.1	33.5	33.5	
近畿運輸局	60.1	54.0	71.5	55.4	44.8	68.4	61.3	55.7	69.9	64.3	59.9	82.5	33.2	50.9	74.4	77.7	42.1	34.9	34.9	
中国運輸局	47.0	30.8	61.2	47.9	24.6	60.3	43.8	31.0	59.8	52.0	40.3	69.5	26.8	42.1	63.8	63.9	30.6	21.4	21.4	
四国運輸局	41.2	30.8	53.9	39.5	22.2	50.8	41.9	32.7	56.9	43.5	37.4	61.9	29.5	37.2	56.9	48.4	21.0	23.6	23.6	
九州運輸局	49.7	35.2	65.4	49.4	29.6	62.7	50.3	34.4	67.9	49.0	42.0	69.2	27.7	40.0	69.2	62.1	25.4	35.4	35.4	
沖縄総合事務局	65.0	64.6	69.5	63.0	59.1	69.7	63.1	63.0	65.0	67.0	67.0	-	-	61.6	73.8	73.6	50.5	54.4	54.4	

1) 宿泊目的割合不詳を含む。

2) 宿泊施設タイプ不詳を含む。

3) 長野県は北陸信越運輸局、福井県は中部運輸局に含まれる。

参考第19表 施設所在地(47区分及び運輸局等)、従業者数(3区分)、宿泊目的割合(2区分)別利用客室数
並びに施設所在地(47区分及び運輸局等)、宿泊施設タイプ(6区分)別利用客室数(従業者数10人以上の施設)

施設所在地(47区分及び運輸局等)	従業者数(3区分)、宿泊目的割合(2区分)				宿泊施設タイプ(6区分)													
	利用客室数 1)、2)	10~29人		30~99人		旅館	リゾート ホテル	ビジネス ホテル	シティ ホテル	簡易宿所	会社・団体の 宿泊所							
		観光目的の 宿泊者が 50%以上	観光目的の 宿泊者が 50%未満	観光目的の 宿泊者が 50%以上	観光目的の 宿泊者が 50%未満													
平成29年7月	23,093,670	8,770,020	14,310,670	8,988,380	1,948,840	7,030,690	8,319,630	3,157,630	5,159,920	3,663,550	2,120,070	2,549,140	2,889,100	12,889,100	4,475,460	435,490	202,290	6,050
北海道	1,750,900	994,210	756,690	558,740	198,200	360,540	624,430	324,510	299,920	567,740	471,500	325,280	182,040	785,860	439,170	12,490	6,050	6,050
青森県	246,580	71,650	174,940	125,530	24,150	101,380	91,300	27,230	64,070	29,750	20,260	40,330	13,420	166,260	23,790	2,720	510	-
岩手県	294,590	86,130	208,460	125,890	16,080	109,820	141,350	54,900	86,450	27,700	15,150	50,570	14,250	154,120	41,290	5,860	510	-
宮城県	436,540	116,260	320,280	182,880	17,090	165,790	187,050	61,610	66,610	47,460	19,150	66,210	24,640	272,950	49,950	22,290	1,000	-
秋田県	175,240	47,160	128,080	81,350	18,980	62,370	79,040	25,330	53,720	8,850	2,850	39,680	9,250	96,510	26,980	2,030	790	-
山形県	233,020	77,210	155,820	93,240	29,680	63,560	101,880	33,770	68,110	37,890	13,760	64,710	7,760	131,160	25,420	2,170	1,800	-
福島県	457,750	136,640	321,110	223,900	36,070	187,840	177,650	58,220	119,440	56,190	42,360	107,210	48,650	266,500	31,220	1,990	2,180	-
茨城県	283,540	119,990	231,590	141,390	11,990	131,400	115,380	40,350	24,770	19,830	1,930	35,810	5,180	208,600	38,310	170	2,580	-
栃木県	305,460	165,940	229,520	141,690	44,050	97,870	199,880	125,790	53,890	47,800	6,490	92,080	67,790	208,600	15,990	4,430	6,570	-
群馬県	395,580	145,380	160,190	124,290	36,420	87,870	135,230	64,320	70,910	44,060	1,420	105,260	37,430	145,630	14,100	7,300	2,420	-
埼玉県	264,760	15,690	249,060	123,640	1,910	121,730	110,800	9,780	101,020	4,000	6,500	6,500	9,010	213,180	35,470	-	590	-
千葉県	1,022,510	575,190	447,320	254,210	68,100	186,120	121,550	90,720	55,750	38,620	170,480	38,620	383,750	344,220	242,900	6,940	6,090	-
東京都	3,275,260	937,210	2,330,280	1,060,340	188,700	863,870	1,042,610	201,440	841,160	1,172,310	547,070	625,240	28,120	1,957,400	1,094,980	96,040	30,750	-
神奈川県	966,190	359,310	606,880	334,770	73,790	260,980	361,910	119,970	241,940	165,550	103,960	55,030	100,280	549,220	228,290	7,830	25,540	-
新潟県	439,780	111,990	327,790	214,290	29,270	185,010	157,840	48,810	109,040	67,650	33,910	73,460	38,340	282,310	37,280	5,900	2,500	-
富山県	131,860	44,960	86,910	53,660	10,680	42,980	56,630	31,070	25,560	3,210	18,370	9,920	70,920	143,630	17,240	1,580	-	-
石川県	354,340	160,620	191,680	134,250	38,320	95,930	158,290	71,530	86,760	61,800	50,770	8,990	20,930	224,730	44,740	2,550	1,130	-
福井県	143,230	40,860	102,390	46,600	8,960	37,640	87,100	24,060	63,030	9,540	7,820	31,270	7,480	93,310	10,000	820	350	-
山梨県	264,090	163,380	100,710	106,520	52,420	54,090	119,470	73,840	45,630	38,100	37,120	980	75,490	98,870	6,880	8,950	3,090	-
長野県	655,830	326,020	329,810	289,620	95,790	193,830	113,640	89,860	113,640	67,530	22,330	164,500	128,800	297,100	49,100	7,760	8,570	-
岐阜県	226,510	125,580	100,930	89,390	25,620	63,770	90,740	58,090	32,650	46,380	4,510	61,850	42,420	97,830	17,240	1,000	6,070	-
静岡県	862,010	350,580	511,450	374,780	74,070	300,710	324,340	141,180	162,880	93,330	69,560	162,430	163,810	432,480	78,030	5,590	19,670	-
愛知県	1,048,250	388,890	659,360	537,570	40,460	497,110	352,630	116,700	235,930	31,730	126,320	33,970	22,200	720,470	226,150	36,050	9,400	-
三重県	334,350	129,620	204,720	135,610	17,980	117,630	88,320	58,320	84,110	56,320	53,330	2,990	65,750	195,030	18,120	400	1,560	-
滋賀県	179,580	77,020	102,560	79,320	19,780	59,540	52,760	13,810	38,950	47,500	4,340	25,020	28,020	95,270	15,250	3,600	1,470	-
京都府	738,900	571,770	167,130	61,680	158,020	103,660	253,960	190,490	63,480	223,260	223,260	73,060	27,460	338,010	280,380	33,060	6,930	-
大阪府	1,699,610	629,820	1,069,790	565,600	146,210	419,380	598,840	219,840	379,000	535,170	263,770	271,410	13,980	84,760	558,930	69,190	9,780	-
兵庫県	584,460	209,470	374,990	219,070	31,730	187,340	188,910	48,710	140,200	176,480	129,030	47,460	68,780	301,040	116,360	6,350	19,440	-
奈良県	67,500	60,730	6,770	29,570	23,930	5,810	21,590	16,160	950	16,160	16,160	14,920	6,340	21,100	22,760	2,230	140	-
和歌山県	200,560	110,540	90,020	89,800	31,420	58,380	57,100	31,950	25,150	53,660	47,170	6,490	63,960	30,730	9,440	2,860	1,850	-
鳥取県	125,550	41,950	83,610	55,860	10,220	45,640	56,370	13,330	34,870	10,230	3,100	34,620	11,830	64,080	14,400	620	-	-
島根県	151,210	40,730	110,480	81,470	11,920	69,550	61,290	20,350	40,930	8,450	8,450	30,440	11,490	105,030	12,710	320	1,220	-
岡山県	275,650	40,180	235,470	141,510	10,170	131,340	102,560	14,800	87,760	15,220	16,360	20,830	8,030	196,470	42,380	7,580	380	-
広島県	505,620	76,510	429,120	249,470	19,550	229,920	140,500	30,760	109,740	115,650	26,200	89,460	17,190	327,570	109,300	27,360	2,470	-
山口県	183,910	47,160	136,750	90,500	10,200	80,300	70,560	23,230	47,320	22,860	13,730	9,130	4,360	131,160	14,020	1,400	820	-
徳島県	93,700	27,330	66,360	47,650	7,010	40,540	33,160	7,340	25,820	12,990	12,990	9,470	9,370	65,220	7,370	1,350	920	-
香川県	155,320	40,110	115,210	64,860	8,290	56,570	63,530	18,690	44,840	26,940	13,130	13,810	23,610	14,900	9,960	2,210	70	-
愛媛県	185,570	44,990	140,580	78,680	6,810	71,870	68,660	26,310	42,350	38,230	11,880	26,360	39,030	102,050	37,140	2,130	2,300	-
高知県	124,060	41,760	82,300	65,910	9,910	56,000	28,490	12,490	16,000	29,660	19,360	10,310	13,370	70,660	21,030	2,910	-	-
福岡県	896,850	127,240	769,610	389,110	52,150	336,960	345,290	54,110	291,180	162,450	20,980	141,470	28,090	675,840	158,480	15,500	5,460	-
佐賀県	121,220	33,440	87,780	49,440	8,820	40,620	60,300	15,290	45,010	11,480	9,330	2,150	19,480	15,870	7,120	1,040	100	-
長崎県	292,920	117,660	175,260	117,510	20,320	97,180	117,910	40,240	77,670	57,510	410	39,730	58,350	153,350	37,320	1,820	2,350	-
熊本県	372,050	96,190	275,870	144,690	28,080	116,620	183,960	46,000	137,970	43,400	22,110	21,290	44,840	256,950	27,080	7,340	2,480	-
大分県	277,490	105,080	172,410	142,990	25,060	116,890	89,110	42,040	47,070	45,380	37,980	7,410	49,540	164,300	11,760	1,450	-	-
宮崎県	160,040	42,590	117,450	68,620	10,740	57,880	69,200	10,390	56,730	22,210	21,460	760	13,930	112,090	9,320	1,750	-	-
鹿児島県	398,180	97,720	237,440	148,680	15,420	133,240	122,460	36,670	85,790	64,040	45,630	18,410	37,880	221,950	39,780	1,710	70	-
沖縄県	798,170	667,650	130,520	250,160	124,290	125,870	186,240	181,590	4,650	361,770	361,770	-	438,600	256,040	6,230	2,620	-	
北海道運輸局	1,750,900	994,210	756,690	558,740	198,200	360,540	624,430	324,510	299,920	567,740	471,500	325,280	182,040	785,860	439,170	12,490	6,050	-
東北運輸局	1,844,090	535,050	1,309,050	832,810	142,050	690,750	778,290	251,160	527,130	233,000	141,840	91,160	146,320	1,087,500	198,160	37,070	6,280	-
関東運輸局	6,777,390	2,414,060	4,355,550	2,288,850	477,380	2,289,500	2,290,700	1,236,380	1,597,530	2,190,700	1,236,380	954,320	371,180	3,718,590	1,676,920	125,100	77,640	-
北陸信越運輸局	2,614,350	835,500	1,778,850	1,183,940	167,090	1,016,850	997,230	440,330	556,900	433,170	228,080	205,090	301,660	1,539,220	349,540	43,87		

参考第20表 施設所在地(47区分及び運輸局等)、従業員数(3区分)、宿泊目的割合(2区分)別客室稼働率、従業員数10人以上の施設並びに施設タイプ(6区分)別客室稼働率(従業員数10人以上の施設)

施設所在地(47区分 及び運輸局等)	従業員数(3区分)、宿泊目的割合(2区分)				宿泊施設タイプ(6区分)						%							
	10～29人		30～99人		1)	観光目的の 宿泊者が 50%以上	観光目的の 宿泊者が 50%未満	観光目的の 宿泊者が 50%未満	観光目的の 宿泊者が 50%未満	観光目的の 宿泊者が 50%未満		観光目的の 宿泊者が 50%未満						
	1)	観光目的の 宿泊者が 50%以上	1)	観光目的の 宿泊者が 50%以上									観光目的の 宿泊者が 50%未満	観光目的の 宿泊者が 50%未満	観光目的の 宿泊者が 50%未満	観光目的の 宿泊者が 50%未満	観光目的の 宿泊者が 50%未満	観光目的の 宿泊者が 50%未満
平成29年7月	72.8	66.3	77.5	70.2	75.3	73.0	65.4	78.7	76.9	73.9	82.6	54.6	63.5	79.2	81.5	52.7	45.0	
北海道	83.7	81.5	86.7	83.1	85.4	82.9	80.0	86.3	85.1	83.6	93.7	77.1	69.1	88.9	88.5	68.4	67.5	
青森県	70.2	60.9	74.6	72.3	76.2	71.9	70.3	72.6	58.6	51.3	76.9	58.3	51.1	77.0	71.7	41.3	-	
岩手県	62.5	44.8	74.6	66.6	74.5	65.5	53.8	76.0	41.2	31.3	66.8	46.3	43.7	77.0	69.6	47.3	65.7	
宮城県	64.5	39.9	73.8	62.3	66.3	68.0	44.8	84.8	61.5	56.8	85.6	46.3	46.3	76.6	72.6	50.1	30.3	
秋田県	61.8	43.6	73.1	59.0	69.2	63.6	47.4	75.7	69.9	39.5	85.6	44.7	38.6	76.4	76.8	30.0	31.6	
山形県	65.0	50.6	75.7	57.9	70.6	68.8	53.8	79.9	76.6	73.1	78.7	52.8	39.8	77.6	73.8	28.3	33.6	
福島県	63.7	49.0	73.0	60.3	67.2	69.1	50.3	84.4	62.6	59.6	73.8	49.9	50.9	75.8	75.0	27.3	30.3	
茨城県	63.4	55.0	65.7	61.3	74.5	68.1	60.5	72.0	56.4	43.6	63.9	46.3	59.8	67.9	64.9	50.1	53.5	
栃木県	68.8	59.5	77.7	63.4	76.2	71.5	61.0	79.5	75.4	76.7	66.5	57.3	48.1	80.1	62.8	46.5	46.7	
群馬県	64.3	55.8	74.7	62.6	69.3	66.2	59.7	73.5	63.8	64.9	41.5	58.9	48.1	77.7	59.2	30.1	50.7	
埼玉県	69.6	49.6	71.4	68.9	69.3	69.8	42.4	74.4	71.6	81.7	70.2	55.6	36.8	72.5	75.0	-	20.0	
千葉県	79.5	79.7	79.2	74.6	78.2	76.7	74.3	80.1	83.1	84.6	79.9	52.0	83.3	79.6	83.2	48.8	47.7	
東京都	83.9	83.2	84.2	80.6	80.7	86.2	85.4	86.4	85.0	85.0	86.6	80.9	75.0	85.5	84.2	66.3	64.3	
神奈川県	78.1	76.4	79.2	75.5	77.6	77.1	74.7	77.1	78.3	81.6	83.2	70.6	84.0	84.0	83.5	25.4	49.7	
新潟県	59.4	40.8	70.3	62.0	69.8	63.0	50.4	70.9	46.9	34.9	71.6	46.4	33.7	73.7	68.2	26.8	33.6	
富山県	58.0	45.7	67.3	55.3	65.0	58.4	51.2	70.6	64.2	47.3	83.9	41.4	52.8	68.3	67.1	36.0	43.5	
石川県	67.6	61.0	74.6	69.6	72.2	66.6	57.5	76.6	66.1	64.4	83.9	52.2	52.1	75.6	72.9	33.8	52.3	
福井県	64.7	49.4	73.8	59.5	72.3	69.9	59.6	74.8	52.0	48.9	73.8	48.3	54.0	76.4	58.6	29.5	42.2	
山梨県	69.9	65.6	78.2	68.9	75.4	73.1	69.6	79.6	63.5	63.1	83.4	65.0	65.4	81.8	67.8	51.3	30.0	
長野県	63.7	54.3	76.9	59.1	77.0	67.4	61.3	78.4	69.6	66.2	82.7	52.7	56.0	78.0	80.3	37.0	35.1	
岐阜県	61.0	54.4	71.8	60.9	73.0	60.2	56.1	69.1	62.9	61.8	75.8	55.0	51.8	72.2	73.4	19.1	48.4	
静岡県	67.1	60.1	72.8	66.0	71.9	67.1	64.1	71.4	69.5	62.9	80.7	61.8	60.2	75.1	78.7	37.1	32.3	
愛知県	80.0	69.2	82.9	80.0	82.6	79.6	72.8	83.4	81.2	74.9	83.0	49.1	59.3	83.4	84.4	63.8	64.4	
三重県	59.7	52.6	65.2	56.8	66.3	62.8	62.8	69.0	52.7	51.7	81.7	51.4	51.2	66.3	68.4	16.7	31.8	
滋賀県	65.1	61.0	68.5	54.7	65.8	65.5	52.8	71.7	69.1	68.0	84.0	54.8	70.0	73.2	69.7	40.0	23.8	
京都府	74.3	73.5	76.8	70.1	74.8	74.8	74.8	74.8	79.1	79.1	-	51.3	47.1	81.4	83.1	64.9	46.4	
大阪府	86.7	87.2	86.5	85.1	86.2	85.8	88.9	88.9	89.6	88.7	90.4	63.9	95.3	86.0	90.7	70.7	65.0	
兵庫県	68.3	62.0	72.3	66.0	72.9	65.9	59.4	71.7	74.3	75.3	71.8	52.6	63.3	75.5	79.3	36.1	40.8	
奈良県	52.1	51.6	58.0	48.8	55.1	52.3	51.4	85.5	59.5	59.5	-	38.9	45.8	55.5	70.4	38.7	13.1	
和歌山県	63.7	55.3	78.4	66.2	79.9	66.5	61.1	74.7	57.6	55.5	79.5	52.3	59.4	77.2	75.3	37.7	57.4	
鳥取県	64.9	60.0	76.3	65.4	75.0	64.5	50.0	78.5	65.0	62.8	73.5	49.5	58.2	77.5	78.1	33.4	-	
島根県	69.1	56.6	87.2	67.6	72.5	72.2	59.8	80.5	64.2	64.2	82.2	46.0	47.7	76.6	71.6	29.6	36.5	
岡山県	69.5	50.3	74.3	70.3	74.0	67.6	45.6	73.5	72.0	63.6	82.2	46.0	47.7	77.8	64.0	51.4	29.0	
広島県	73.1	57.4	76.8	71.0	75.3	69.7	56.9	74.3	83.4	78.7	84.8	45.8	57.9	77.4	84.2	56.1	19.6	
山口県	58.3	50.9	61.3	57.0	60.7	58.6	52.5	62.2	62.4	62.3	62.6	49.7	56.2	61.9	60.0	28.0	27.2	
徳島県	62.8	47.8	72.1	65.6	73.5	59.7	39.2	70.1	61.2	61.2	68.5	39.7	61.1	73.2	54.5	37.7	24.6	
香川県	64.2	55.0	68.2	63.7	70.0	64.2	57.2	67.6	65.7	68.5	63.3	53.5	59.7	71.9	56.8	39.1	15.7	
愛媛県	66.1	56.5	69.9	60.9	64.8	70.5	59.7	79.3	70.8	69.2	71.6	58.2	59.7	69.5	74.4	29.9	47.4	
高知県	61.9	53.9	67.0	61.4	65.7	56.8	47.0	67.8	69.4	69.4	73.4	47.7	49.0	67.7	73.1	49.2	-	
福岡県	76.9	60.8	80.8	78.5	81.8	69.8	69.8	79.5	71.7	39.7	81.4	33.0	42.9	81.8	85.0	43.1	49.0	
佐賀県	64.0	46.5	74.7	59.1	75.3	70.4	59.3	75.2	57.5	57.1	59.3	41.9	55.5	78.2	66.1	27.1	30.0	
長崎県	62.3	51.5	72.5	62.8	67.2	62.5	43.3	81.1	60.9	61.4	29.3	48.9	53.3	72.6	63.5	37.7	50.6	
熊本県	68.9	51.8	77.9	66.7	72.8	73.7	55.9	82.5	59.1	47.6	79.0	45.1	50.5	79.9	79.4	55.5	46.7	
大分県	62.4	55.1	67.7	61.4	68.9	56.6	50.3	63.6	83.0	83.8	79.4	45.1	69.5	69.2	62.4	13.2	28.2	
宮崎県	56.8	42.0	64.7	59.4	63.9	63.2	40.9	69.0	39.3	42.0	13.9	42.2	45.2	65.6	45.4	27.1	-	
鹿児島県	62.9	49.2	71.2	67.5	72.3	62.5	51.3	68.9	55.1	49.8	75.3	46.5	42.6	73.4	64.0	25.9	14.8	
沖縄県	82.5	82.0	85.5	81.2	85.9	78.9	79.0	75.2	85.5	85.5	-	-	82.2	84.6	82.0	53.6	61.1	
運輸局等(再掲) ³⁾																		
北海道運輸局	83.7	81.5	86.7	83.1	85.4	82.9	80.0	86.3	85.1	83.6	93.7	77.1	69.1	88.9	88.5	68.4	67.5	
東北運輸局	64.5	49.0	74.0	62.8	69.8	67.8	51.5	80.0	60.3	53.0	76.4	49.8	45.2	76.6	72.9	43.5	32.8	
関東運輸局	78.1	74.6	80.1	74.1	76.9	78.4	71.7	81.7	82.3	83.7	83.7	60.4	72.9	82.0	82.5	57.3	54.0	
北陸信越運輸局	62.7	52.1	73.1	61.5	71.8	65.2	57.4	74.7	60.2	54.6	74.7	49.9	49.2	75.1	73.0	31.9	36.6	
中部運輸局	69.7	59.0	76.3	69.5	75.4	70.4	64.5	75.9	69.0	60.4	81.9	55.9	56.5	77.3	80.5	53.5	39.5	
近畿運輸局	76.6	72.7	80.5	73.5	79.4	76.6	73.8	79.0	80.6	78.0	86.9	51.8	68.0	81.3	85.8	62.7	44.9	
中国運輸局	68.4	53.4	73.5	67.6	72.1	66.7	53.2	73.1	75.9	66.5	81.9	45.1	55.3	74.4	75.5	52.2	24.1	
四国運輸局	64.1	53.7	69.2	62.6	67.8	64.2	53.1	71.6	67.9	66.5	69.4	52.1	57.7	70.4	66.8	38.6	36.4	
九州運輸局	67.7	52.1	75.4	68.4	74.0	69.1	53.3	76.4	63.3	54.1	78.3	44.5	51.4	76.6	74.2	39.8	45.9	
沖縄総合事務局	82.5	82.0	85.5	81.2	85.9	78.9	79.0	75.2	85.5	85.5	-	-	82.2	84.6	82.0	53.6	61.1	

1) 宿泊目的割合不詳を含む。

2) 宿泊施設タイプ不詳を含む。

3) 長野県は北陸信越運輸局、福井県は中部運輸局に含まれる。

参考第2-1表 施設所在地(47区分及び運輸局等)、宿泊目的割合(2区分)、居住地(2区分) 別延べ宿泊者数(従業員数10人以上の施設)
(人泊)

施設所在地(47区分 及び運輸局等)	延べ 宿泊者数 (1、2)		宿泊目的割合(2区分) 居住地(2区分)				観光目的の宿泊者が50%未満			
	県内 1)	県外 1)	観光目的の宿泊者が50%以上		2)	県内	県外	2)	県内	県外
			2)	2)						
平成29年7月	37,332,320	7,219,140	28,632,730	19,092,280	3,388,040	15,047,910	18,214,490	3,827,490	13,572,560	
北海道	2,971,760	935,740	1,970,810	1,934,720	497,980	1,386,560	1,037,040	437,760	584,250	
青森県	344,490	78,640	255,670	140,820	32,100	104,740	203,670	46,540	150,920	
岩手県	430,370	121,200	302,780	183,710	61,550	121,780	246,660	65,650	181,010	
宮城県	683,350	174,490	487,940	296,800	113,560	172,030	386,560	60,930	315,910	
秋田県	253,880	72,570	174,270	100,940	27,300	73,640	152,940	45,270	100,630	
山形県	392,860	113,830	269,090	200,230	65,120	125,180	192,630	48,710	143,920	
福島県	733,750	199,270	515,020	358,400	111,110	241,640	375,360	88,160	273,370	
茨城県	402,910	93,950	290,620	130,910	31,030	91,960	272,000	62,910	198,670	
栃木県	564,000	115,620	563,810	467,990	64,600	364,930	270,620	51,020	198,880	
群馬県	584,000	98,100	464,100	378,120	58,560	317,760	185,890	39,540	146,340	
埼玉県	331,870	69,190	240,280	42,260	17,580	22,330	289,610	51,610	217,960	
千葉県	1,904,790	226,410	1,509,070	1,320,400	139,830	1,062,210	584,400	86,580	446,860	
東京都	4,756,030	861,420	3,564,980	1,574,500	240,200	1,284,350	3,171,880	621,220	2,280,630	
神奈川県	1,460,930	335,540	1,094,230	713,110	153,760	543,280	747,820	181,790	550,960	
新潟県	677,990	197,360	469,020	298,930	90,360	207,000	379,060	107,000	262,020	
富山県	224,180	45,760	166,860	120,230	35,740	84,480	103,960	10,010	82,380	
石川県	584,220	89,240	475,530	345,030	59,460	279,560	236,500	29,260	193,810	
福井県	242,230	39,480	185,850	122,010	23,580	91,660	120,220	15,900	94,190	
山梨県	562,490	40,550	488,390	429,840	26,070	384,140	132,640	14,480	104,250	
長野県	1,268,270	223,240	1,021,990	866,130	133,020	714,680	402,140	90,230	307,300	
岐阜県	418,320	60,780	332,220	298,980	43,270	237,290	119,340	17,520	94,920	
静岡県	1,567,170	307,270	1,231,440	936,340	154,550	765,430	630,830	152,720	466,010	
愛知県	1,433,620	393,660	950,620	349,520	137,980	193,750	1,084,110	255,680	756,870	
三重県	567,220	78,730	474,290	329,300	47,980	268,820	237,920	30,740	205,470	
滋賀県	327,640	54,300	264,390	199,370	29,810	166,490	128,270	24,490	97,910	
京都府	1,354,990	128,370	1,182,980	1,127,520	96,750	987,630	227,070	31,620	195,450	
大阪府	2,632,290	332,330	2,218,080	1,164,110	122,850	1,017,840	1,468,180	209,480	1,009,230	
兵庫県	969,190	224,630	724,090	492,380	142,900	338,800	476,810	81,730	385,290	
奈良県	142,760	17,100	124,810	133,280	15,290	117,140	94,480	1,810	7,670	
和歌山県	387,870	38,090	325,780	278,400	25,930	245,350	109,470	12,160	80,440	
鳥取県	204,130	36,280	159,100	100,580	17,050	81,790	103,550	19,230	77,310	
島根県	213,180	45,360	166,310	80,810	11,350	69,060	132,370	34,010	97,250	
岡山県	385,000	70,760	302,360	95,350	18,120	77,230	289,650	52,640	225,130	
広島県	733,080	164,320	546,870	164,910	58,990	103,970	568,170	105,330	442,890	
山口県	270,890	69,020	196,080	110,630	28,860	81,430	160,260	40,160	114,650	
徳島県	145,980	14,270	118,410	66,560	5,820	48,640	79,420	8,450	69,770	
香川県	248,480	26,820	204,820	98,680	9,840	84,580	149,800	16,980	120,230	
愛媛県	271,240	53,400	202,010	103,120	16,460	86,660	168,120	36,940	115,350	
高知県	186,830	35,680	136,640	83,360	11,880	58,720	103,440	23,800	77,920	
福岡県	1,245,490	278,540	945,380	241,860	88,200	149,340	1,003,630	190,340	796,230	
佐賀県	205,120	35,450	166,170	91,230	20,150	70,410	113,890	15,290	95,770	
長崎県	486,510	92,050	380,550	265,110	45,260	208,570	221,400	46,790	171,980	
熊本県	533,800	112,610	404,770	204,400	48,870	154,120	329,390	63,740	250,650	
大分県	468,620	77,680	379,290	265,230	33,090	226,850	200,640	44,500	149,780	
宮崎県	241,420	73,700	167,710	93,270	31,610	61,650	137,730	39,100	98,630	
鹿児島県	500,570	144,540	352,920	202,000	51,600	150,400	298,530	92,940	202,520	
沖縄県	1,662,320	115,800	1,464,110	1,490,890	91,090	1,322,120	171,430	24,710	142,000	
運輸局等(再掲) 3)										
北海道運輸局	2,971,760	935,740	1,970,810	1,934,720	497,980	1,386,560	1,037,040	437,760	584,250	
東北運輸局	2,838,710	766,000	2,004,770	1,280,890	410,740	839,010	1,587,820	355,270	1,165,760	
関東運輸局	10,721,660	1,840,790	8,215,480	5,057,120	731,630	4,070,950	5,654,860	1,109,150	4,144,540	
北陸信越運輸局	2,174,660	555,600	1,333,400	1,030,320	318,570	1,285,730	1,121,670	236,500	845,500	
中部運輸局	4,228,570	879,930	3,174,420	2,036,150	407,360	1,556,970	2,192,410	472,570	1,617,460	
近畿運輸局	5,814,340	794,820	4,840,140	3,395,070	433,530	2,873,150	2,419,270	361,290	1,966,990	
中国運輸局	1,806,270	385,730	1,370,720	552,280	134,360	413,490	1,254,000	251,370	957,230	
四国運輸局	882,530	130,170	661,880	433,750	43,990	278,610	500,790	86,180	383,270	
九州運輸局	3,681,520	814,560	2,796,990	1,363,130	318,780	1,021,330	2,305,210	492,710	1,765,560	
沖縄総合事務局	1,662,320	115,800	1,464,110	1,490,890	91,090	1,322,120	171,430	24,710	142,000	

1) 宿泊目的割合不詳を含む。
2) 居住地不詳を含む。
3) 長野県は北陸信越運輸局、福井県は中部運輸局に含まれる。

参考第2表 施設所在地(47区分及び運輸局等)、宿泊施設タイプ(6区分)、居住地(2区分) 別延べ宿泊者数(従業者数10人以上の施設)

(人泊)

施設所在地(47区分 及び運輸局等)	延べ 宿泊者数 (1,2)		旅館		リゾートホテル		ペンションホテル		シェアホテル		簡易宿所		会社・団体の宿泊所			
	県内 1)	県外 1)	2)	県内	2)	県内	2)	県内	2)	県内	2)	県内	2)	県内	2)	
	72,913,320	28,632,730	6,584,230	1,531,900	4,838,990	6,013,940	829,290	4,889,890	16,107,820	3,120,130	12,378,820	7,069,390	1,111,510	5,740,430	976,570	490,510
平成29年7月	2,971,760	1,970,910	739,850	232,360	457,940	379,350	114,830	263,880	1,074,610	416,360	644,010	742,310	150,170	592,140	25,300	10,330
北海道	935,740	585,660	188,550	62,820	1,242,180	334,060	82,280	246,140	1,074,610	416,360	644,010	742,310	150,170	592,140	25,300	10,330
青森県	344,940	255,670	86,540	19,920	681,140	28,960	3,120	23,840	191,580	41,970	139,890	30,320	9,420	2,890	5,110	750
岩手県	430,370	302,780	115,240	46,690	694,130	84,510	23,110	61,400	172,070	42,030	139,050	30,200	13,710	5,760	3,130	990
宮城県	174,490	147,940	52,700	20,600	101,440	64,200	19,500	44,700	316,770	39,740	267,320	67,250	19,910	36,140	4,140	1,690
秋田県	253,880	174,270	83,140	19,260	63,880	19,730	6,150	14,580	109,710	29,720	72,940	30,760	9,080	21,680	2,210	870
山形県	392,860	269,090	113,850	51,130	108,630	20,290	8,030	18,260	151,010	32,740	118,250	31,250	6,580	2,990	4,470	1,760
福島県	733,570	515,020	269,910	86,490	174,420	116,370	20,360	90,360	301,070	72,460	214,780	38,350	8,780	24,570	7,480	3,870
茨城県	402,910	335,620	98,620	16,430	69,300	14,130	3,880	10,260	234,460	60,390	168,220	46,760	8,020	2,240	7,480	3,600
栃木県	738,600	515,620	270,410	40,840	196,980	182,380	19,560	152,900	238,820	44,700	177,860	18,410	5,900	13,110	7,160	3,880
群馬県	564,000	464,100	277,220	49,350	227,870	92,870	7,260	85,610	164,160	32,400	131,760	18,130	7,570	3,730	500	7,250
埼玉県	331,870	240,280	20,250	7,860	12,380	24,270	10,570	13,900	242,150	39,360	181,940	11,340	11,340	3,380	60	1,320
千葉県	1,904,790	1,509,070	118,010	45,760	71,320	93,360	17,450	75,840	439,340	61,830	326,560	372,370	41,580	330,790	15,270	4,120
東京都	4,756,030	3,654,980	286,410	109,980	64,930	59,570	18,580	41,020	2,638,150	417,150	2,047,970	1,778,600	349,310	1,300,950	128,020	43,670
神奈川県	1,460,930	1,094,230	145,900	36,240	109,020	224,710	45,590	166,180	667,340	153,780	498,480	358,660	73,280	285,370	9,020	1,918
新潟県	677,990	469,020	194,370	68,690	123,040	98,860	2,790	29,200	323,660	89,730	225,000	46,020	15,000	31,020	8,530	1,420
富山県	224,180	166,860	79,560	27,160	52,400	22,000	2,900	19,480	82,680	27,870	63,450	2,870	2,300	25,560	3,460	1,950
石川県	89,240	475,530	169,350	40,940	128,420	39,630	5,380	28,230	285,020	30,770	240,810	71,890	3,350	68,540	15,290	1,590
福井県	242,230	185,850	95,700	20,030	207,690	20,340	1,940	11,630	107,970	12,360	86,090	14,010	3,670	30,410	1,050	800
山梨県	40,550	488,390	223,630	13,040	207,680	163,320	3,080	145,140	123,140	19,650	89,580	9,860	840	7,790	1,230	6,550
長野県	562,490	456,840	223,630	90,910	364,670	317,710	23,580	282,380	356,420	79,490	273,570	69,330	15,080	54,260	43,880	15,880
岐阜県	418,320	332,220	163,310	24,870	127,500	95,680	14,130	81,550	114,790	16,850	97,940	29,060	3,480	25,580	4,710	930
静岡県	1,567,170	1,231,440	443,890	75,690	365,340	415,150	65,700	343,270	806,620	119,870	379,930	105,160	55,700	85,580	12,870	43,750
愛知県	1,433,630	950,620	101,870	54,350	45,970	53,180	33,120	20,060	560,030	189,370	623,700	325,560	27,240	232,280	22,460	19,010
三重県	567,220	474,290	149,830	19,850	117,500	164,190	27,320	136,870	224,620	20,640	196,430	32,120	19,910	1,240	4,210	4,000
滋賀県	327,640	264,390	82,210	10,110	73,100	63,690	8,400	55,290	119,970	20,600	84,500	40,810	5,990	34,820	17,870	7,090
京都府	1,354,590	1,182,980	205,400	32,240	173,170	55,400	6,810	48,590	514,960	94,470	419,190	488,900	29,640	457,650	17,330	9,820
大阪府	2,632,290	2,218,080	361,270	13,910	22,210	210,390	25,670	184,720	1,327,700	148,060	1,114,200	944,740	94,840	835,190	12,110	10,500
兵庫県	969,190	724,910	189,080	57,430	130,840	171,370	46,670	114,830	367,300	67,860	296,550	179,020	25,960	153,060	33,750	20,350
奈良県	142,760	17,100	46,990	5,460	40,680	13,520	1,020	12,500	39,090	3,940	39,340	3,210	9,320	8,030	140	340
和歌山県	387,870	325,780	168,050	13,150	154,890	79,260	8,030	71,230	112,210	10,610	101,600	12,230	2,540	9,680	1,250	730
鳥取県	204,130	159,100	86,050	15,520	68,790	21,200	930	20,270	76,780	16,780	52,990	18,100	2,280	15,820	2,000	1,230
徳島県	213,180	45,360	166,310	9,020	58,210	2,320	4,720	19,030	195,640	32,860	181,840	17,480	8,270	15,000	1,640	420
岡山県	385,000	70,760	302,560	49,120	39,030	23,750	4,720	19,030	234,790	41,070	181,840	61,490	8,270	53,220	14,990	940
広島県	733,080	164,320	61,060	14,820	44,290	36,490	13,010	23,470	316,920	159,550	202,520	159,550	29,520	69,050	21,000	4,480
山口県	278,980	196,080	75,640	15,190	60,430	11,960	2,210	8,840	150,850	34,990	110,410	17,570	4,890	3,270	6,050	840
香川県	145,980	118,110	22,360	1,950	18,830	26,010	590	14,900	77,680	8,270	69,410	11,750	4,940	6,140	9,000	5,600
愛媛県	246,340	204,520	87,760	4,660	53,110	34,300	2,940	27,310	114,230	11,910	102,330	34,570	4,910	17,060	7,200	4,880
高知県	271,240	35,400	202,010	9,050	78,900	4,860	1,340	17,980	27,940	27,940	74,630	45,600	3,760	38,330	3,520	1,940
福岡県	1,245,490	945,580	334,000	4,610	11,290	65,480	23,510	19,080	84,380	20,410	62,240	30,240	3,760	26,480	6,130	3,930
佐賀県	205,120	166,170	60,620	20,010	46,480	33,480	4,170	29,300	92,150	11,350	77,960	10,240	1,370	8,870	3,200	380
熊本県	486,510	380,550	100,340	13,220	67,820	124,310	9,440	114,860	186,520	34,510	149,050	55,220	11,960	43,660	7,140	3,850
大分県	533,800	112,610	404,770	27,330	75,460	75,150	3,800	61,350	295,120	53,100	227,030	37,040	4,630	32,410	13,690	5,920
宮崎県	468,620	77,680	379,290	18,080	105,960	128,070	14,220	113,850	193,490	41,990	145,180	14,570	2,700	800	20	780
鹿児島県	241,420	73,700	167,710	9,050	21,470	54,850	14,980	39,860	130,170	36,530	85,660	14,460	3,460	11,000	11,420	9,680
沖縄県	500,570	144,540	352,920	89,310	67,400	68,440	16,910	51,520	276,240	87,400	185,760	58,330	12,540	46,380	7,450	160
沖縄県(再掲)	1,662,320	1,464,110	-	-	-	1,053,050	50,080	937,870	385,730	42,990	338,010	190,910	9,370	170,070	23,120	7,280
北海道運輸局	935,740	1,970,810	739,850	232,360	457,940	379,350	114,830	263,880	1,074,610	416,360	644,010	742,310	150,170	592,140	25,300	10,330
東北運輸局	2,838,710	2,004,770	900,240	292,940	585,660	334,060	82,280	246,140	1,242,180	258,690	943,230	248,130	59,480	188,260	94,740	33,070
関東運輸局	10,721,630	8,215,480	1,264,020	333,280	1,694,820	1,694,820	1,694,820	1,373,440	4,747,570	829,260	3,622,360	2,646,400	497,250	2,019,270	212,000	72,980
北陸信越運輸局	2,754,660	2,133,400	900,130	227,700	668,530	478,200	51,140	409,290	1,047,780	207,660	802,830	215,120	35,730	179,390	37,120	6,110
中部運輸局	4,228,570	3,174,420	954,610	194,780	731,400	593,380	142,200	593,380	1,814,030	364,940	1,377,180	496,910	85,650	373,680	103,460	48,880
近畿運輸局	5,814,340	4,840,140	727,860	132,220	593,890	593,630	142,200	487,170	2,468,220	292,600	2,045,570	1,705,030	154,700	1,526,010	238,840	55,330
中国運輸局	1,806,270	1,370,720	337,110	64,640	268,750	95,120	21,320	73,490	990,510	193,200	798,620	122,160	38,440	139,590	80,760	27,570
四国運輸局	852,530	661,880	212,090	20,270	177,450	20,270	7,830	64,810	394,280	68,210	308,600	42,190	17,270	95,100	13,730	7,800
九州運輸局	3,681,520	2,796,990</														

参考 1 調査票の回収状況

(施設)

施設所在地(47区分)	従業員数(3区分)												合計	
	0~4人		5~9人		10~29人		30~99人		100人以上		母集団 施設数	回収 施設数		
	母集団 施設数	回収 施設数	母集団 施設数	回収 施設数	母集団 施設数	回収 施設数	母集団 施設数	回収 施設数	母集団 施設数	回収 施設数				
施設所在地 計	30,832	1,520	7,283	1,081	7,047	3,855	3,923	2,608	1,034	751	50,119	9,815		
北海道	1,445	73	387	59	365	213	228	158	72	48	2,497	551		
青森県	291	14	76	18	105	76	46	42	12	11	530	157		
岩手県	371	20	109	21	119	80	80	68	10	10	689	199		
宮城県	324	14	129	19	132	74	75	47	20	18	680	172		
秋田県	281	17	81	16	119	89	56	42	6	6	543	170		
山形県	482	23	172	26	142	97	70	52	12	11	878	209		
福島県	1,245	62	266	42	253	127	101	64	23	19	1,888	314		
茨城県	334	11	146	20	117	56	55	28	12	8	664	123		
栃木県	715	37	187	27	172	81	114	75	15	7	1,203	227		
群馬県	634	27	195	29	137	72	92	51	14	8	1,072	187		
埼玉県	121	6	70	14	82	42	56	36	10	8	339	106		
千葉県	709	31	191	22	167	82	95	66	52	39	1,214	240		
東京都	653	26	191	27	426	223	195	139	94	71	1,559	486		
神奈川県	617	27	270	30	238	107	143	104	44	28	1,312	296		
新潟県	1,297	60	289	33	224	138	110	84	21	18	1,941	333		
富山県	196	13	93	15	72	48	51	41	7	7	419	124		
石川県	336	17	83	14	94	56	88	48	23	18	624	153		
福井県	644	29	135	20	66	36	49	35	5	4	899	124		
山梨県	952	43	178	17	121	47	75	121	16	12	1,342	161		
長野県	3,113	167	486	64	391	185	187	112	23	14	4,200	542		
岐阜県	534	34	153	24	121	52	75	48	16	14	899	172		
静岡県	1,452	67	428	55	371	184	227	129	49	28	2,527	463		
愛知県	354	15	160	29	236	124	115	75	31	21	896	264		
三重県	824	24	168	26	145	69	90	51	22	14	1,249	184		
滋賀県	278	17	81	10	89	55	45	33	16	12	509	127		
京都府	1,263	40	229	21	274	114	121	84	36	28	1,923	287		
大阪府	234	10	112	9	177	99	111	70	59	43	693	231		
兵庫県	781	40	230	30	213	114	126	76	53	35	1,403	295		
奈良県	245	19	88	18	65	40	26	22	6	6	430	105		
和歌山県	395	28	95	21	96	53	44	26	16	10	646	138		
鳥取県	295	19	69	16	50	32	42	33	5	3	461	103		
島根県	318	13	97	24	98	63	42	31	4	3	559	134		
岡山県	433	28	90	14	91	54	53	35	12	8	679	139		
広島県	374	25	123	20	148	82	79	51	19	14	743	192		
山口県	229	15	73	14	90	56	51	37	14	12	457	134		
徳島県	311	21	63	9	53	32	28	24	3	3	458	89		
香川県	292	17	64	10	57	34	34	22	9	8	456	91		
愛媛県	446	26	100	13	73	42	43	26	13	11	675	118		
高知県	508	26	81	8	62	49	29	23	8	6	688	112		
福岡県	377	8	139	25	167	95	105	77	30	21	818	226		
佐賀県	139	9	68	16	71	44	34	20	6	6	318	95		
長崎県	1,423	68	106	25	116	76	68	45	20	12	1,733	226		
熊本県	555	36	149	26	176	100	94	51	15	10	989	223		
大分県	656	37	173	24	145	72	74	53	8	8	1,056	194		
宮崎県	318	21	82	12	69	43	39	31	6	5	514	112		
鹿児島県	957	64	186	38	121	83	84	57	18	17	1,366	259		
沖縄県	2,081	76	142	11	131	69	78	44	49	28	2,481	228		

参考2 主要項目別標準誤差率

(%)

施設所在地(47区分)	延べ 宿泊者数	従業員数					宿泊目的割合			居住地		外国人延べ 宿泊者数
		0~4人	5~9人	10~29人	30~99人	100人以上	観光目的の 宿泊者が 50%以上	観光目的の 宿泊者が 50%未満	県内	県外		
											0~4人	
施設所在地 計	0.94	5.98	4.42	1.29	1.13	2.07	0.94	34.20	1.58	1.02	2.11	
北海道	3.29	23.80	12.60	4.60	3.66	4.92	3.65	24.49	5.24	3.38	4.46	
青森県	5.08	27.33	26.76	6.81	2.76	6.97	5.25	69.81	7.79	5.17	10.73	
岩手県	3.37	21.08	14.27	7.18	3.53	0.00	3.74	24.35	3.96	3.88	7.62	
宮城県	4.44	35.83	23.68	8.31	7.70	2.96	4.66	35.86	6.39	5.55	11.04	
秋田県	5.36	25.76	44.32	6.71	7.57	0.00	5.63	21.57	10.59	5.32	11.03	
山形県	3.78	26.37	13.70	4.78	4.82	2.50	3.93	80.92	4.59	4.67	18.86	
福島県	4.64	26.75	15.83	6.75	5.16	6.27	4.34	51.19	5.86	5.52	11.75	
茨城県	5.36	26.25	23.25	8.10	6.85	10.32	5.70	73.08	9.90	6.56	39.59	
栃木県	7.36	40.65	21.02	7.58	5.71	26.86	6.14	239.98	11.08	7.80	16.09	
群馬県	5.84	23.24	28.25	9.32	6.13	17.41	5.48	107.72	11.30	6.36	13.04	
埼玉県	4.96	26.44	33.34	6.80	6.72	7.69	5.21	28.67	8.19	5.59	24.48	
千葉県	5.16	29.62	33.59	9.34	10.46	7.00	5.56	37.81	13.37	5.58	8.96	
東京都	2.91	37.49	17.13	3.63	3.29	6.00	2.99	48.16	5.93	2.87	4.29	
神奈川県	4.33	30.97	22.49	7.89	4.11	8.75	4.22	69.12	8.69	4.56	9.20	
新潟県	6.69	30.65	25.89	6.18	4.62	4.75	5.47	185.98	9.86	6.68	10.47	
富山県	11.94	31.44	61.03	10.58	6.92	0.00	12.04	123.56	13.08	14.32	22.20	
石川県	7.32	39.60	36.62	12.57	9.26	5.92	7.56	87.74	8.23	7.96	14.74	
福井県	5.86	22.12	26.59	12.58	7.75	8.11	5.99	130.60	15.85	6.55	20.71	
山梨県	6.32	22.58	17.38	8.55	7.09	6.41	320.38	22.95	22.95	6.98	16.76	
長野県	4.84	19.26	15.46	5.70	4.53	16.34	4.90	253.75	6.46	5.47	13.12	
岐阜県	4.59	21.42	14.22	11.50	6.19	4.39	4.70	72.98	10.21	5.10	8.31	
静岡県	3.50	18.90	17.88	5.27	4.15	6.83	3.61	92.82	5.28	3.99	11.21	
愛知県	3.86	26.62	24.12	6.16	4.84	8.77	4.04	50.48	5.41	4.90	8.04	
三重県	4.95	24.08	24.40	7.83	5.35	9.58	5.13	109.61	10.13	5.31	12.99	
滋賀県	6.62	38.38	20.88	6.65	6.48	11.27	7.09	75.43	14.36	6.34	17.24	
京都府	5.01	17.19	40.98	11.54	6.03	7.80	5.04	0.00	9.09	5.47	6.51	
大阪府	3.57	47.00	30.44	5.11	5.39	6.72	3.61	129.63	10.82	4.02	5.48	
兵庫県	4.89	18.09	24.11	8.03	6.77	8.80	5.17	70.89	5.84	5.81	14.69	
奈良県	8.89	28.82	33.58	13.43	5.18	0.00	9.02	170.35	17.02	8.78	8.44	
和歌山県	6.21	21.36	22.37	10.55	13.16	11.50	6.29	17.11	10.14	6.71	13.94	
鳥取県	6.63	29.81	23.48	10.47	5.82	14.74	6.77	0.00	12.06	7.00	13.98	
島根県	5.58	24.72	23.34	8.35	7.06	7.42	5.72	48.90	8.97	6.04	12.97	
岡山県	8.49	35.82	67.85	10.21	9.55	16.55	8.92	47.55	13.75	9.14	15.25	
広島県	6.02	27.94	25.77	11.99	6.29	8.67	6.24	105.15	7.15	7.12	11.70	
山口県	7.35	40.22	34.54	9.45	6.64	4.90	7.99	82.08	8.40	7.79	10.67	
徳島県	8.15	31.13	39.64	14.73	6.27	0.00	8.17	0.00	17.80	8.60	13.23	
香川県	6.20	28.53	20.82	11.19	8.39	6.07	6.20	0.00	15.69	7.38	13.73	
愛媛県	7.10	31.80	33.62	11.16	9.30	5.18	7.39	72.41	10.16	8.07	17.31	
高知県	10.28	22.94	136.68	7.55	5.23	5.01	10.34	0.00	11.61	11.76	14.15	
福岡県	16.09	1661.08	17.12	6.62	5.67	7.73	4.02	981.14	11.01	18.31	20.01	
佐賀県	8.08	50.24	29.25	13.69	10.65	0.00	8.67	75.85	12.23	8.53	12.98	
長崎県	6.91	26.76	26.77	7.20	7.83	15.88	7.18	159.21	8.63	8.27	14.69	
熊本県	8.03	19.42	90.90	8.06	8.96	7.97	8.06	0.00	13.02	7.62	9.93	
大分県	4.57	31.27	13.01	10.61	6.62	0.00	4.68	102.99	10.09	4.93	8.87	
宮崎県	6.24	29.07	24.60	8.99	6.62	16.60	6.87	37.58	9.78	7.38	21.06	
鹿児島県	4.62	19.11	19.38	7.62	6.53	2.32	5.16	38.35	6.23	5.23	8.31	
沖縄県	4.41	21.25	33.63	6.44	5.47	5.50	4.47	296.32	12.21	4.82	8.84	

参考3 宿泊旅行統計調査（平成29年7月）調査票

第1号様式



政府統計

**国土交通省
観光庁**

平成29年8月14日までに報告
いただきますようお願いいたします

宿泊施設
コード

--	--	--	--	--	--	--	--

秘 宿泊旅行統計調査 調査票 (平成29年7月)

調査票送付先

部署名・ご担当者名までご記入ください。
誤り・変更があれば訂正してください。

電話番号 ()	FAX番号 ()
----------	-----------

<p>問1. 貴宿泊施設名 名称が異なっている場合は、訂正してください。</p>					
<p>問2. 宿泊施設所在地 所在地が異なっている場合は、訂正してください。</p>					
<p>問3. 宿泊施設のタイプ あらかじめプリントされている場合、誤りがあれば訂正してください。 最も当てはまると考えられる番号一つに○を付けてください。</p>	<p>1. 旅館 2. リゾートホテル 3. ビジネスホテル 4. シティホテル 5. 簡易宿所 6. 会社・団体の宿泊所</p>				
<p>問4. 客室数及び収容人数 (平成29年1月1日現在) あらかじめプリントされている場合、誤りがあれば訂正してください。 貴宿泊施設における客室数及び通常の営業時に想定している収容人数を記入してください。</p>	<table border="1" style="width: 100%; border-collapse: collapse;"> <tr> <td style="width: 25%;">(A) 客室数</td> <td style="width: 25%; text-align: center;">室</td> <td style="width: 25%;">(B) 収容人数</td> <td style="width: 25%; text-align: center;">名</td> </tr> </table>	(A) 客室数	室	(B) 収容人数	名
(A) 客室数	室	(B) 収容人数	名		
<p>問5. 従業者数 (平成29年1月1日現在) あらかじめプリントされている場合、誤りがあれば訂正してください。 貴宿泊施設で就業しているすべての人(臨時雇用者、他からの派遣、出向を含む)を記入してください。</p>	名				

問6. 最近1年間に訪れた宿泊者の宿泊目的を延べ人数で見たとおおよその割合（例えば、70%、30%）でお答えください。あらかじめプリントされている場合、誤りがあれば訂正してください。

A. 観光レクリエーション	B. 出張・業務	合 計
%	%	100%

第1面

問7. 平成29年7月の宿泊者の延べ人数及び実人数は何人でしたか。
 そのうち、外国人宿泊者の延べ人数及び実人数は何人でしたか。
 また今月の、宿泊で利用した利用客室数は何室でしたか。

宿泊者数 各日の全宿泊者数を月間で足し合わせた数を記入してください。 子供や乳幼児も1人としてカウントしてください。	延べ人数	(A1)	人
	施設に宿泊した実際の人数を月間で足し合わせた数を記入してください。 子供や乳幼児も1人としてカウントしてください。	実人数	(A2)
うち外国人宿泊者数 日本国内に住所を有しない宿泊者を記入して下さい。日本国内の住所の有無による回答が困難であれば日本国籍を有しない宿泊者を記入してください。	延べ人数	(A3)	人
		実人数	(A4)
利用客室数 各日の宿泊者が利用した客室数を月間で足し合わせた延べの客室数を記入してください。宿泊をしない利用は含みません。 利用客室数の記入が難しい場合は、おおよその客室稼働率(%)を記入してください。		(A5)	室
			または %

なしの場合は「0」と必ずご記入ください。

客室稼働率(%)でお答えになった場合は右欄にチェックを入れてください

問8. 問7の延べ宿泊者数について、宿泊者の居住地別内訳(県内か県外か)の人数をご記入ください。

延べ宿泊者数	県内外の合計が問7の(A1)の人数と一致 または 100%	
	県内(1)	人 または %
	県外(2) (国外を含む)	人 または %

県内外別の人数の記入が難しい場合は、**おおよその割合**(例えば、県内30%、県外70%)を記入してください。

%でお答えになった場合は右欄にチェックを入れてください

調査対象期間中にご回答内容に大きな変動が生じるような事情がある場合は、その旨ご記入ください。

() からのお客様が大きく [増加・減少] した。
 [キャンペーン・会議やイベントの開催・天候の変化・天災や事故・その他] による変動と考えられる。
 具体的に記入してください。

調査項目は以上です。ご協力ありがとうございました。

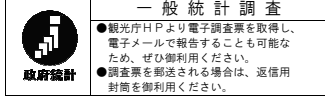

国土交通省
観光庁

平成29年8月14日までに報告
いただきますようお願いいたします

宿泊施設
コード

--	--	--	--	--	--	--	--

秘 宿泊旅行統計調査 調査票(平成29年7月)

調査票送付先

電話番号 ()	FAX 番号 ()
-------------	---------------

部署名・ご担当者名までご記入ください。
誤り・変更があれば訂正してください。

問1. 貴宿泊施設名 <small>名称が異なっている場合は、訂正してください。</small>									
問2. 宿泊施設所在地 <small>市区町村が異なっている場合は、訂正してください。</small>									
問3. 宿泊施設のタイプ <small>あらかじめプリントされている場合、誤りがあれば訂正してください。 (最も当てはまると思われる番号一つに○を付けてください。)</small>	1. 旅館 2. リゾートホテル 3. ビジネスホテル 4. シティホテル 5. 簡易宿所 6. 会社・団体の宿泊所								
問4. 客室数及び収容人数 (平成29年1月1日現在) <small>あらかじめプリントされている場合、誤りがあれば訂正してください。 貴宿泊施設における客室数及び通常の営業時に想定している 収容人数を記入してください。</small>	<table border="1" style="width: 100%; text-align: center;"> <tr> <td style="width: 25%;">(A)</td> <td style="width: 25%;">(B)</td> <td style="width: 25%;"></td> <td style="width: 25%;"></td> </tr> <tr> <td>客室数</td> <td>室</td> <td>収容人数</td> <td>名</td> </tr> </table>	(A)	(B)			客室数	室	収容人数	名
(A)	(B)								
客室数	室	収容人数	名						
問5. 従業者数(平成29年1月1日現在) <small>あらかじめプリントされている場合、誤りがあれば訂正してください。 貴宿泊施設で就業しているすべての人(臨時雇用者、他からの 派遣、出向を含む)を記入してください。</small>	名								

問6. 最近1年間に訪れた宿泊者の宿泊目的を延べ人数で見たとおおよその割合(例えば、70%、30%)
でお答えください。あらかじめプリントされている場合、誤りがあれば訂正してください。

A. 観光レクリエーション	B. 出張・業務	合 計
%	%	100%

問7. 平成29年7月の宿泊者の延べ人数及び実人数は何人でしたか。
そのうち、外国人宿泊者の延べ人数及び実人数は何人でしたか。
また今月の、宿泊で利用した利用客室数は何室でしたか。

宿泊者数 <small>各日の全宿泊者数を月間で足し合わせた数を記入してください。 子供や乳幼児も1人としてカウントしてください。</small>	延べ人数	(A1)		人
<small>施設に宿泊した実際の人数を月間で足し合わせた数を記入して ください。子供や乳幼児も1人としてカウントしてください。</small>	実人数	(A2)		人
うち外国人宿泊者数 <small>日本国内に住所を有しない宿泊者を記入し てください。日本国内の住所の有無による回答 が困難であれば日本国籍を有しない宿泊者 を記入してください。</small>	延べ人数	(A3)		人
	実人数	(A4)		人
利用客室数(または客室稼働率) <small>各日の宿泊で利用した客室数を月間で足し合わせた延べの客室数を記入 してください。宿泊をしない利用は含みません。</small>		(A5)		室
<small>利用客室数の記入が難しい場合は、おおよその客室稼働率を%で記入してください。</small>				または %

なしの場合は「0」と必ずご記入ください。

客室稼働率を%でお答えになった場合は右欄にチェックを入れてください

問8. 問7の延べ宿泊者数について、宿泊者の居住地別内訳（県内か県外か）の人数をご記入ください。

延べ宿泊者数	県内外の合計が問7の(A1)の人数と一致 または 100%	
	県内 (1)	人 または %
	県外 (2) (国外を含む)	人 または %

県内外別の人数の記入が難しい場合は、**おおよその割合**（例えば、県内 30%、県外 70%）を記入してください。

%でお答えになった場合は右欄にチェックを入れてください

問9. 問7の外国人延べ宿泊者数について、国籍（出身地）を、以下の国及び地域別に人数をご記入ください。該当者なしの場合は空白でも構いません。

外国人延べ宿泊者数	国籍別の合計が問7の(A3)の人数と一致 または 100%	
	韓 国 (1)	人 または %
	中 国 (2)	人 または %
	香 港 (3)	人 または %
	台 湾 (4)	人 または %
	ア メ リ カ (5)	人 または %
	カ ナ ダ (6)	人 または %
	イ ギ リ ス (7)	人 または %
	ド イ ツ (8)	人 または %
	フ ラ ン ス (9)	人 または %
	ロ シ ア (10)	人 または %
	シンガポール (11)	人 または %
	タ イ (12)	人 または %
	マレーシア (13)	人 または %
	イ ン ド (14)	人 または %
	オーストラリア (15)	人 または %
	インドネシア (16)	人 または %
	ベトナム (17)	人 または %
	フィリピン (18)	人 または %
	イ タ リ ア (19)	人 または %
	ス ペ イ ン (20)	人 または %
そ の 他 (21)	人 または %	

国籍(出身地)別の人数の記入が難しい場合は、**おおよその割合**（例えば、韓国 30%、台湾 50%、アメリカ 10%、その他 10%）を記入してください。

%でお答えになった場合は右欄にチェックを入れてください

調査対象期間中にご回答内容に大きな変動が生じるような事情（例えばキャンペーン、会議やイベントの開催、天候の変化、天災・事故等）がある場合は、その旨具体的にご記入ください。

調査項目は以上です。ご協力ありがとうございました。

宿泊旅行統計調査 調査票（平成 29 年 7 月）

一般統計調査

●観光庁HPより電子調査票を取得し、電子メールで報告することも可能なため、ぜひ御利用ください。
●調査票を郵送される場合は、返信用封筒を御利用ください。

国土交通省
観光庁

平成29年8月14日までに報告
いただきますようお願いいたします

宿泊施設コード

秘 宿泊旅行統計調査 調査票(平成29年7月)

調査票送付先

部署名・ご担当者名までご記入ください。
誤り・変更があれば訂正してください。

電話番号 ()	FAX番号 ()
----------	-----------

問1. 貴宿泊施設名 名称が異なっている場合は、訂正してください。	
問2. 宿泊施設所在地 市区町村が異なっている場合は、訂正してください。	
問3. 宿泊施設のタイプ あらかじめプリントされている場合、誤りがあれば訂正してください。 最も当てはまると考えられる番号一つに○を付けてください。	1. 旅館 2. リゾートホテル 3. ビジネスホテル 4. シティホテル 5. 簡易宿所 6. 会社・団体の宿泊所
問4. 客室数及び収容人数 (平成29年1月1日現在) あらかじめプリントされている場合、誤りがあれば訂正してください。 貴宿泊施設における客室数及び通常の営業時に想定している収容人数を記入してください。	(A) 客室数 室 (B) 収容人数 名
問5. 従業者数(平成29年1月1日現在) あらかじめプリントされている場合、誤りがあれば訂正してください。 貴宿泊施設で就業しているすべての人(臨時雇用者、他からの派遣、出向を含む)を記入してください。	名

問6. 最近1年間に訪れた宿泊者の宿泊目的を延べ人数で見たとおおよその割合(例えば、70%、30%)でお答えください。あらかじめプリントされている場合、誤りがあれば訂正してください。

A. 観光レクリエーション	B. 出張・業務	合計
%	%	100%

問7. 平成29年7月の宿泊者の延べ人数及び実人数は何人でしたか。
そのうち、外国人宿泊者の延べ人数及び実人数は何人でしたか。
また今月の、宿泊で利用した利用客室数は何室でしたか。

宿泊者数 各日の全宿泊者数を月間で足し合わせた数を記入してください。 子供や乳幼児も1人としてカウントしてください。	延べ人数	(A1)	人
	実人数	(A2)	人
うち外国人宿泊者数 日本国内に住所を有しない宿泊者を記入して下さい。 日本国内の住所の有無による回答が困難であれば日本国籍を有しない宿泊者を記入してください。	延べ人数	(A3)	人
	実人数	(A4)	人
利用客室数(または客室稼働率) 各日の宿泊で利用した客室数を月間で足し合わせた延べの客室数を記入してください。宿泊しない利用は含みません。 利用客室数の記入が難しい場合は、おおよその客室稼働率を%で記入してください。	(A5)	室	
		または	%

なしの場合は「0」と必ず記入してください。

客室稼働率を%でお答えになった場合は右欄にチェックを入れてください

問8. 問7の外国人延べ宿泊者数について、国籍（出身地）を、以下の国及び地域別に人数をご記入ください。該当者なしの場合は空白でも構いません。

外国人延べ宿泊者数	国籍別の合計が問7の(A3)の人数と一致 または 100%
韓 国 (1)	人 または %
中 国 (2)	人 または %
香 港 (3)	人 または %
台 湾 (4)	人 または %
ア メ リ カ (5)	人 または %
カ ナ ダ (6)	人 または %
イ ギ リ ス (7)	人 または %
ド イ ツ (8)	人 または %
フ ラ ン ス (9)	人 または %
ロ シ ア (10)	人 または %
シ ン ガ ポ ー ル (11)	人 または %
タ イ (12)	人 または %
マ レ ー シ ア (13)	人 または %
イ ン ド (14)	人 または %
オ ー ス ト ラ リ ア (15)	人 または %
イ ン ド ネ シ ア (16)	人 または %
ベ ト ナ ム (17)	人 または %
フ ィ リ ピ ン (18)	人 または %
イ タ リ ア (19)	人 または %
ス ペ イ ン (20)	人 または %
そ の 他 (21)	人 または %

国籍(出身地)別の人数の記入が難しい場合は、**おおよその割合**(例えば、韓国 30%、台湾 50%、アメリカ 10%、その他 10%)を記入してください。

%でお答えになった場合は右欄にチェックを入れてください

調査対象期間中にご回答内容に大きな変動が生じるような事情がある場合は、その旨ご記入ください。

[月 日 ~ 月 日の間、休業していた(営業再開日: 月 日)]

[廃業した(廃業日: 月 日)]

() からのお客様が大きく [増加・減少] した。

[キャンペーン・会議やイベントの開催・天候の変化・天災や事故・その他] による変動と考えられる。

具体的にご記入ください。

問9. 問7の延べ宿泊者について、宿泊者の居住地別内訳（都道府県）の人数をご記入ください。
 また、同様の内容が分かるものを別紙として添付していただいても構いません。

延べ宿泊者数	都道府県別の合計と問7の(A1)の人数と一致 または 100%	
	人	または %
北海道(1)	人	または %
青森県(2)	人	または %
岩手県(3)	人	または %
宮城県(4)	人	または %
秋田県(5)	人	または %
山形県(6)	人	または %
福島県(7)	人	または %
茨城県(8)	人	または %
栃木県(9)	人	または %
群馬県(10)	人	または %
埼玉県(11)	人	または %
千葉県(12)	人	または %
東京都(13)	人	または %
神奈川県(14)	人	または %
新潟県(15)	人	または %
富山県(16)	人	または %
石川県(17)	人	または %
福井県(18)	人	または %
山梨県(19)	人	または %
長野県(20)	人	または %
岐阜県(21)	人	または %
静岡県(22)	人	または %
愛知県(23)	人	または %
三重県(24)	人	または %

都道府県別の人数の記入が難しい場合は、**おおよその割合**(例えば、東京 50%、大阪 20%、…)を記入してください。

調査項目は次ページに続きます。

問9. の調査項目の続き。

滋賀県(25)	人	または	%
京都府(26)	人	または	%
大阪府(27)	人	または	%
兵庫県(28)	人	または	%
奈良県(29)	人	または	%
和歌山県(30)	人	または	%
鳥取県(31)	人	または	%
島根県(32)	人	または	%
岡山県(33)	人	または	%
広島県(34)	人	または	%
山口県(35)	人	または	%
徳島県(36)	人	または	%
香川県(37)	人	または	%
愛媛県(38)	人	または	%
高知県(39)	人	または	%
福岡県(40)	人	または	%
佐賀県(41)	人	または	%
長崎県(42)	人	または	%
熊本県(43)	人	または	%
大分県(44)	人	または	%
宮崎県(45)	人	または	%
鹿児島県(46)	人	または	%
沖縄県(47)	人	または	%
国外(※)(48)	人	または	%

都道府県別の人数の記入が難しい場合は、**おおよその割合**(例えば、東京50%、大阪20%、…)を記入してください。

%でお答えになった場合は右欄にチェックを入れてください

※延べ宿泊者数の国外の人数は、問7の外国人延べ宿泊者数(A3)に一致します。
調査項目は以上です。ご協力ありがとうございました。

宿泊旅行統計調査報告（平成29年7月分）

発行 平成29年9月

編集 国土交通省観光庁観光戦略課観光経済調査室
〒100-8918 東京都千代田区霞が関2丁目1番3号
電話 代表 03 (5253) 8111 内線 27214、27224
直通 03 (5253) 8325
URL <http://www.mlit.go.jp/kankocho/>
