

宿泊旅行統計調査報告

(平成28年11月分)

平成29年1月

国土交通省 観光庁

遡及推計概要図

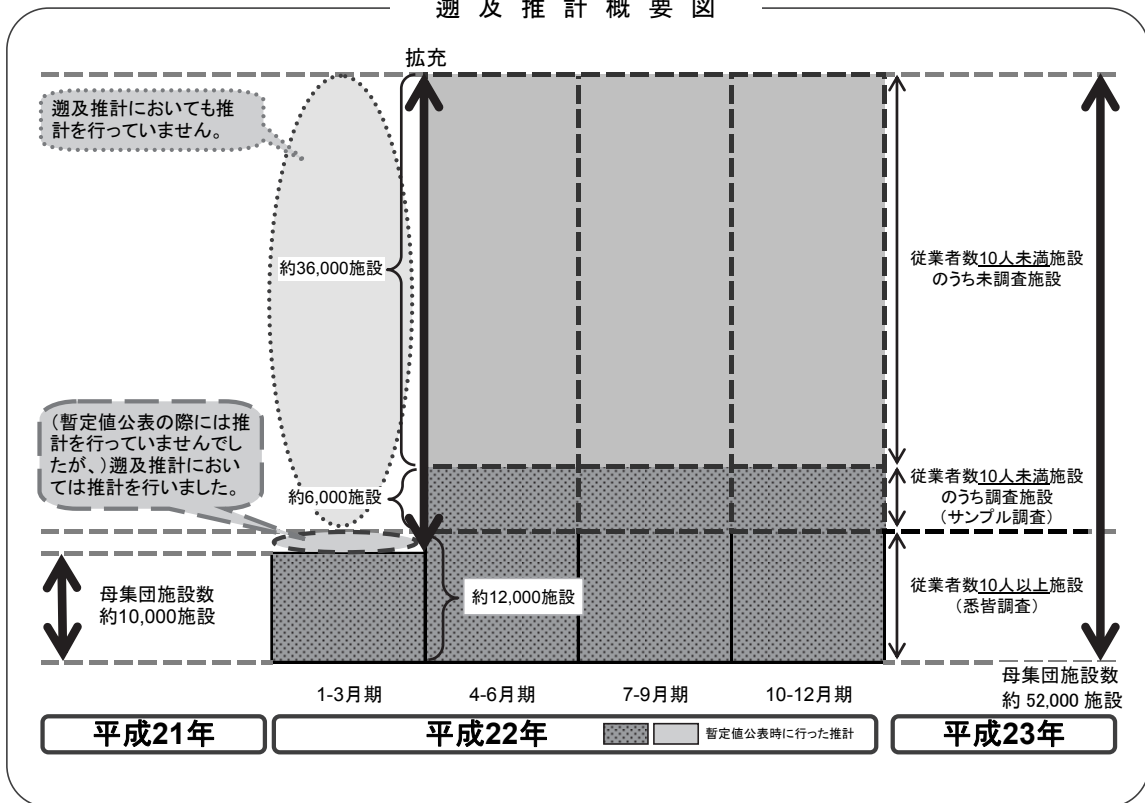

平成22年第2四半期の調査より、従業員数9人以下を含む全宿泊施設に調査対象を拡充しております。データご活用の際、経年比較する場合等にはご注意ください。

本統計表は、平成28年1月1日現在の施設を母集団として推計を行っています。

目 次

調査の概要.....	(1)
用語の解説.....	(3)
結果の概要.....	(5)

統計表

統計表を利用する上での注意	1
1－1．都道府県別延べ宿泊者数推移表	2
1－2．都道府県別延べ宿泊者数推移表 対前年（同月）比推移表	3
2－1．都道府県外国人別延べ宿泊者数推移表.....	4
2－2．都道府県外国人別延べ宿泊者数推移表 対前年（同月）比推移表.....	5
3．都道府県別・宿泊施設タイプ別客室稼働率.....	6
第1表 施設所在地（47区分及び運輸局等）、従業者数（4区分）、宿泊目的割合（2区分）別施設数並びに施設所在地（47区分及び運輸局等）、宿泊施設タイプ（6区分）別施設数.....	10
第2表 施設所在地（47区分及び運輸局等）、従業者数（4区分）、宿泊目的割合（2区分）別延べ宿泊者数並びに施設所在地（47区分及び運輸局等）、宿泊目的割合（2区分）別外国人延べ宿泊者数	11
第3表 施設所在地（47区分及び運輸局等）、従業者数（4区分）、宿泊目的割合（2区分）別実宿泊者数並びに施設所在地（47区分及び運輸局等）、宿泊目的割合（2区分）別外国人実宿泊者数	12
第4表 施設所在地（47区分及び運輸局等）、宿泊施設タイプ（6区分）別延べ宿泊者数並びに施設所在地（47区分及び運輸局等）、宿泊施設タイプ（6区分）別外国人延べ宿泊者数.....	13
第5表 施設所在地（47区分及び運輸局等）、宿泊施設タイプ（6区分）別実宿泊者数並びに施設所在地（47区分及び運輸局等）、宿泊施設タイプ（6区分）別外国人実宿泊者数.....	14
第6表 施設所在地（47区分及び運輸局等）、従業者数（4区分）、宿泊目的割合（2区分）別定員稼働率並びに施設所在地（47区分及び運輸局等）、宿泊施設タイプ（6区分）別定員稼働率.....	15
第7表 施設所在地（47区分及び運輸局等）、従業者数（4区分）、宿泊目的割合（2区分）別利用客室数並びに施設所在地（47区分及び運輸局等）、宿泊施設タイプ（6区分）別利用客室数.....	16

第 8 表	施設所在地（47 区分及び運輸局等）、従業者数（4 区分）、宿泊目的割合（2 区分）別客室稼働率並びに施設所在地（47 区分及び運輸局等）、宿泊施設タイプ（6 区分）別客室稼働率.....	17
第 9 表	施設所在地（47 区分及び運輸局等）、宿泊目的割合（2 区分）、居住地（2 区分）別延べ宿泊者数.....	18
第 10 表	施設所在地（47 区分及び運輸局等）、宿泊施設タイプ（6 区分）、居住地（2 区分）別延べ宿泊者数.....	19
	〈国籍別集計〉	
参考第 1 表	施設所在地（47 区分及び運輸局等）、国籍（出身地）（21 区分）別外国人延べ宿泊者数（従業者数 10 人以上の施設）.....	20
	〈居住地別集計〉	
参考第 2 表	施設所在地（47 区分及び運輸局等）、居住地（47 区分及び運輸局等）別延べ宿泊者数（従業者数 100 人以上の施設）.....	21
参考第 3 表	施設所在地（47 区分及び運輸局等）、居住地（47 区分及び運輸局等）別延べ宿泊者数<観光目的の宿泊者が 50%以上の施設>（従業者数 100 人以上の施設）.....	24
参考第 4 表	施設所在地（47 区分及び運輸局等）、居住地（47 区分及び運輸局等）別延べ宿泊者数<観光目的の宿泊者が 50%未満の施設>（従業者数 100 人以上の施設）.....	27
	〈市区町村別集計〉	
参考第 5 表	施設所在地(主な市区町村)、従業者数（3 区分）別母集団施設数及び回収施設数.....	30
参考第 6 表	施設所在地(主な市区町村)、従業者数（3 区分）別延べ宿泊者数.....	32
参考第 7 表	施設所在地(主な市区町村)、従業者数（3 区分）別実宿泊者数.....	36
参考第 8 表	施設所在地(主な市区町村)、従業者数（3 区分）別外国人延べ宿泊者数....	40
参考第 9 表	施設所在地(主な市区町村)、従業者数（3 区分）別外国人実宿泊者数.....	44
参考第 10 表	施設所在地(主な市区町村)、従業者数（3 区分）別定員稼働率.....	48
参考第 11 表	施設所在地(主な市区町村)、従業者数（3 区分）別利用客室数.....	52
参考第 12 表	施設所在地(主な市区町村)、従業者数（3 区分）別客室稼働率.....	56
	〈従業者数 10 人以上施設集計〉	
参考第 13 表	施設所在地(47 区分及び運輸局等)、従業者数(3 区分)、宿泊目的割合（2 区分）別施設数並びに施設所在地（47 区分及び運輸局等）、宿泊施設タイプ（6 区分）別施設数.....	60
参考第 14 表	施設所在地(47 区分及び運輸局等)、従業者数(3 区分)、宿泊目的割合（2 区分）別延べ宿泊者数並びに施設所在地（47 区分及び運輸局等）、宿泊目的割合（2 区分）別外国人延べ宿泊者数.....	61

参考第 1 5 表	施設所在地(47 区分及び運輸局等)、従業者数(3 区分)、宿泊目的割合(2 区分)別実宿泊者数並びに施設所在地(47 区分及び運輸局等)、宿泊目的割合(2 区分)別外国人実宿泊者数	62
参考第 1 6 表	施設所在地(47 区分及び運輸局等)、宿泊施設タイプ(6 区分)別延べ宿泊者数並びに施設所在地(47 区分及び運輸局等)、宿泊施設タイプ(6 区分)別外国人延べ宿泊者数	63
参考第 1 7 表	施設所在地(47 区分及び運輸局等)、宿泊施設タイプ(6 区分)別実宿泊者数並びに施設所在地(47 区分及び運輸局等)、宿泊施設タイプ(6 区分)別外国人実宿泊者数.....	64
参考第 1 8 表	施設所在地(47 区分及び運輸局等)、従業者数(3 区分)、宿泊目的割合(2 区分)別定員稼働率並びに施設所在地(47 区分及び運輸局等)、宿泊施設タイプ(6 区分)別定員稼働率.....	65
参考第 1 9 表	施設所在地(47 区分及び運輸局等)、従業者数(3 区分)、宿泊目的割合(2 区分)別利用客室数並びに施設所在地(47 区分及び運輸局等)、宿泊施設タイプ(6 区分)別利用客室数.....	66
参考第 2 0 表	施設所在地(47 区分及び運輸局等)、従業者数(3 区分)、宿泊目的割合(2 区分)別客室稼働率並びに施設所在地(47 区分及び運輸局等)、宿泊施設タイプ(6 区分)別客室稼働率.....	67
参考第 2 1 表	施設所在地(47 区分及び運輸局等)、宿泊目的割合(2 区分)、居住地(2 区分)別延べ宿泊者数.....	68
参考第 2 2 表	施設所在地(47 区分及び運輸局等)、宿泊施設タイプ(6 区分)、居住地(2 区分)別延べ宿泊者数.....	69
参考 1	調査票の回収状況.....	s-1
参考 2	主要項目別標準誤差率.....	s-2
参考 3	宿泊旅行統計調査(平成 2 8 年 1 1 月分)調査票	s-3

調 査 の 概 要

1 調査の目的

宿泊旅行統計調査は、我が国の宿泊旅行の実態を全国規模で把握することを目的とする。

2 調査の対象

調査対象は、日本国内において宿泊業を営むホテル、旅館、簡易宿所、会社・団体の宿泊所などの全宿泊施設であり、事業所母集団データベース（総務省）をもとに観光庁で補正を加えた母集団名簿により調査を行った。

3 調査の期間

平成28年11月の1ヶ月間。

4 調査の時期

平成28年11月30日現在で調査した。

5 抽出方法

都道府県、従業者数規模別層化抽出により、従業者数10人以上の宿泊施設については全施設、従業者数5人以上10人未満の宿泊施設については3分の1の施設、5人未満の施設については9分の1の施設を抽出して調査を行った。

6 調査事項

調査に使用した調査票は、従業者数規模別に第1号様式～第3号様式とし、第1号様式は従業者数10人未満の宿泊施設、第2号様式は従業者数10人以上100人未満の宿泊施設、第3号様式は従業者数100人以上の宿泊施設に対する調査票とした。

第1号様式

- 1 宿泊施設の名称
- 2 宿泊施設所在地
- 3 宿泊施設タイプ
- 4 客室数及び収容人数
- 5 従業者数
- 6 宿泊目的
- 7 延べ宿泊者数と実宿泊者数
及び外国人延べ宿泊者数と実宿泊者数
- 8 利用客室数
- 9 居住地別（県内外別）延べ宿泊者数

第2号様式

- 1 宿泊施設の名称
- 2 宿泊施設所在地
- 3 宿泊施設タイプ
- 4 客室数及び収容人数
- 5 従業者数
- 6 宿泊目的
- 7 延べ宿泊者数と実宿泊者数
及び外国人延べ宿泊者数と実宿泊者数
- 8 利用客室数
- 9 居住地別（県内外別）延べ宿泊者数
- 10 国籍別外国人延べ宿泊者数

第3号様式

- 1 宿泊施設の名称
- 2 宿泊施設所在地
- 3 宿泊施設タイプ
- 4 客室数及び収容人数
- 5 従業者数
- 6 宿泊目的
- 7 延べ宿泊者数と実宿泊者数
及び外国人延べ宿泊者数と実宿泊者数
- 8 利用客室数
- 9 居住地別（都道府県別）延べ宿泊者数
- 10 国籍別外国人延べ宿泊者数

7 調査の方法

調査は、観光庁から調査対象施設へ調査票を配布し、報告者（調査対象施設）が、自ら調査票に記入し返送する方法で実施した。

また、調査の実施、審査・集計等については民間に委託して実施した。

8 結果の推定方法

調査票の回収状況は、参考1に示したとおりであり、未回収分については調査結果に施設所在地（47区分）×従業者数（5区分）の層ごとに母集団施設数に対する回収施設数の逆数（母集団施設数／回収施設数）を乗じて合算した。なお、標本の総和が1,000人泊（人）以上になる結果表セルにおいて50%以上のシェアを占める標本については別途層を設け、乗率 $N_h/n_h = 1$ とした。

以上より、総計の推定値は次の式で表される。

$$G = \sum_h \frac{N_h}{n_h} \sum_i x_{hi}$$

G ：総計（延べ宿泊者数等）の推定値

x_{hi} ：第 h 層の第 i 番目の施設の調査結果（延べ宿泊者数等）

n_h ：第 h 層の標本（回収）施設数

N_h ：第 h 層の母集団施設数

なお、「居住地別集計」及び「市区町村別集計」については、未回収分を推定せずに実数値とした。

9 推定値の精度

調査の結果は、調査票が回収された標本から得られた推定値であるので標本誤差を含んでおり、全母集団施設から調査票が回収された場合に得られるはずの値とは必ずしも一致しない。この報告に掲載されている推定値の

標準誤差率は、参考2に示したとおりである。

標準誤差率とは、全母集団施設から調査票が回収された場合に得られるはずの値（以下「真の値」という。）の存在範囲を示す目安となるものである。すなわち、推定値を中心として、その前後に標準誤差の2倍の幅を取れば、その区間内に真の値があることが約95%の確率で期待される。なお、参考2の「主要項目別標準誤差率」は、以下の式で計算した。

$$e = \sqrt{V}/G$$

$$V = \sum_h N_h (N_h - n_h) s_h^2 / n_h$$

e ： G の標準誤差率

V ： G の分散の推定値

s_h ：第 h 層の標本の標準偏差

N_h ：第 h 層の母集団施設数

n_h ：第 h 層の標本（回収）施設数

10 結果の公表

調査の結果は、「宿泊旅行統計調査結果報告（平成28年11月分）」として公表する。

なお、上記報告書及び統計表は、観光庁ホームページにおいても掲載する。

URL：<http://www.mlit.go.jp/kankocho/>

用語の解説

宿泊施設

旅館業法に基づく営業許可を得ているホテル、旅館、簡易宿所、会社・団体の宿泊所などの施設をいう。

従業者数

従業者とは、当該宿泊施設で働いているすべての人をいう（実人員数）。派遣労働者、在籍出向など出向元に籍がありながら当該施設に来て働いている人、下請として他の会社など別経営の事業所から来て働いている人を含む。なお、宿泊施設以外の施設（遊園地、ゴルフ場、スキー場、プール等）を併設している場合で、会計上も宿泊施設営業と他の事業を分けている場合は、宿泊施設営業に従事している人のみとした。

宿泊目的割合

宿泊者の宿泊目的割合とは、「観光・レクリエーション」及び「出張・業務」の宿泊目的の2区分の割合をいう。

延べ宿泊者数

延べ宿泊者数とは、各月における宿泊者（寝具を使用して施設を利用するもの。子供や乳幼児を含む。）の延べ人数をいう。

実宿泊者数

実宿泊者数とは、各月における宿泊手続をした人数をいい、子供や乳幼児も1人とした。

外国人延べ宿泊者数

外国人延べ宿泊者数とは、各月における外国人（日本国内に住所を有しないもの）の宿泊者の延べ人数をいう。ただし、日本国内の住所の有無による回答が困難な施設は、日本国籍を有しないものを外国人宿泊者として回答しても差し支えないこととした。

外国人実宿泊者数

外国人実宿泊者数とは、各月における外国人の宿泊手続をした人数をいう。

利用客室数

利用客室数とは、各月における宿泊者が利用した客室数をいう。

施設所在地

施設所在地とは、宿泊施設が所在する都道府県又は市区町村をいう。

居住地

調査票第1号様式及び第2号様式においては、「県内」（宿泊者の住所が当該宿泊施設と同じ都道府県内にある）か「県外」（都道府県外にある）かの2区分をいう。なお、外国人は、「県外」に含めた。

調査票第3号様式においては、宿泊者の住所の都道府県をいう。なお、外国人は、「国外」としている。

国籍（出身地）

国籍（出身地）とは、宿泊者が提示した旅券の国又は地域をいい、日本国籍を有する国外居住者は「その他」に含めた。

定員稼働率

定員稼働率とは、延べ宿泊者を総収容人数で除して算出したものをいい、総収容人数とは、収容人数に各月の日数を乗じて算出したものをいう。なお、収容人数は営業上宿泊させることを想定している平成28年1月1日

現在での収容人数であり、旅館業営業許可申請書に記載するものとは必ずしも一致しない。

客室稼働率

客室稼働率とは、利用客室数を総客室数で除して算出したものをいい、総客室数とは、客室数に各月の日数を乗じて算出したものをいう。なお、客室数は営業上宿泊させることを想定している平成28年1月1日現在の客室数であり、旅館業営業許可申請書に記載するものとは必ずしも一致しない。

結 果 の 概 要

1 宿泊施設数

平成28年1月1日現在において、宿泊業を営むホテル、旅館、簡易宿所、会社・団体の宿泊所などの施設は49,108施設であった(表1)。今回の調査では、このうち17,453施設に調査を実施し、10,182施設(58.3%)から回答があった。

表1 従業者数別、宿泊目的別割合別施設数(平成28年11月)

(単位:施設)			
	総数 1)	観光目的 50%以上	観光目的 50%未満
総数	49,108	33,060 (67.3%)	15,470 (31.5%)
従業者数0~9人	37,186	26,150 (70.3%)	10,460 (28.1%)
従業者数10~29人	7,043	3,750 (53.2%)	3,290 (46.7%)
従業者数30~99人	3,854	2,470 (64.1%)	1,380 (35.8%)
従業者数100人以上	1,025	680 (66.3%)	340 (33.2%)

1) 宿泊目的割合不詳を含む

()内は総数に占めるシェア

2 延べ宿泊者数と実宿泊者数

平成28年11月の延べ宿泊者数は全体で3,992万人泊(表2)、うち県内からの日本人延べ宿泊者数841万人泊(シェア21.1%)、県外からの日本人延べ宿泊者数2,483万人泊(シェア62.2%)、外国人延べ宿泊者数512万人泊(同12.8%)、不詳156万人泊(同3.9%)であった。

また、実宿泊者数は全体で3,092万人、うち外国人実宿泊者数は334万人であった(表2)。

一人当たり平均宿泊数は全体で1.29泊、外国人で1.53泊であった。一人当たり平均宿泊数を宿泊施設タイプ別に見ると、全体では簡易宿所で1.41泊、シティホテルで1.39泊、ビジネスホテルで1.34泊、会社・団体の宿泊所で1.33泊、リゾートホテルで1.25泊、旅館で1.15泊と続く。うち外国人では会社・団体の宿泊所の3.07泊が最も長い(表3)。

表2 延べ宿泊者数と実宿泊者数(平成28年11月)

(単位:万人泊、万人)

	合計
延べ宿泊者数(万人泊)	3,992
うち外国人宿泊者数	512 (12.8%)
実宿泊者数(万人)	3,092
うち外国人宿泊者数	334 (10.8%)

()内はシェア

表3 宿泊施設タイプ別延べ宿泊者数と一人当たり平均宿泊数(平成28年11月)

		延べ 宿泊者数 (万人泊)	一人当たり 平均宿泊数 (泊)
総数 1)		3,992	1.29
うち外国人 1)		512	1.53
宿泊施設タイプ別	旅館	850	1.15
	うち外国人	53	1.19
	リゾートホテル	538	1.25
	うち外国人	62	1.37
	ビジネスホテル	1,763	1.34
	うち外国人	194	1.54
	シティホテル	628	1.39
	うち外国人	188	1.72
	簡易宿所	150	1.41
	うち外国人	13	1.66
	会社・団体の宿泊所	61	1.33
	うち外国人	2	3.07

1) 宿泊施設タイプ不詳を含む

(1) 都道府県別延べ宿泊者数

都道府県別延べ宿泊者数を見ると、1位の東京都が463万人泊（シェア11.6%）、2位の大阪府が249万人泊（同6.2%）、3位の北海道が221万人泊（同5.5%）で、上位3都道府県で全体の2割を超えた（図1-1）。

特に、県外からの日本人延べ宿泊者数の構成比（不詳分も按分して算出）のウェイトが高いのは、徳島県が85%、奈良県が83%、鳥取県と栃木県が80%、愛媛県、群馬県、島根県が79%であった（図1-2）。

(2) 外国人延べ宿泊者数

都道府県別外国人延べ宿泊者数を見ると、1位の東京都が138万人泊（外国人延べ宿泊者数全体に占めるシェア27.0%）、2位の大阪府が76万人泊（同14.8%）、3位の北海道が33万人泊（同6.5%）で、上位3都道府県で全体の約5割を占めた（図2）。

なお、従業者数10人以上の施設について、国・地域別に見ると、1位は中国102万人泊（外国人延べ宿泊者数全体に占めるシェア21.6%）、2位は台湾74万人泊（同15.6%）、3位は韓国62万人泊（同13.1%）、4位は香港41万人泊（同8.6%）、5位はアメリカ37万人泊（同7.8%）で、全体の約7割を占めた（表9）。

外国人延べ宿泊者数が最も多い東京都では、1位は中国22万人泊（東京都における外国人延べ宿泊者数全体に占めるシェア17.7%）、2位はアメリカ17万人泊（同13.4%）、3位は台湾12万人泊（同9.6%）、4位は韓国9万人泊（同7.0%）、5位は香港6万人泊（同5.3%）であった。

3 宿泊施設の定員稼働率

平成28年11月の全宿泊施設の定員稼働率（延べ宿泊者数／総収容人数）は、全国平均で39.0%であった（表4）。

また、施設タイプ別では、旅館は京都府（41.4%）、リゾートホテルは大阪府（73.3%）、ビジネスホテルは京都府（80.9%）、シティホテルは京都府（82.1%）、簡易宿所は東京都（40.7%）、会社・団体の宿泊所は島根県（51.5%）がそれぞれ第1位であり、シティホテル、ビジネスホテルの定員稼働率が高い傾向が見られた（図4）。

なお、施設規模別に見ると、従業者数0人から9人の宿泊施設が16.5%、従業者数10人から29人の宿泊施設が46.7%、従業者数30人から99人の宿泊施設が51.4%、従業者数100人以上の宿泊施設が56.4%であった（表4）。

表4 宿泊施設の従業者数別定員稼働率（平成28年11月）

	合計
総数	39.0%
従業者数0～9人	16.5%
従業者数10～29人	46.7%
従業者数30～99人	51.4%
従業者数100人以上	56.4%

4 宿泊施設の客室稼働率

平成28年11月の全宿泊施設の客室稼働率(利用客室数/総客室数)は、全国平均で61.5%であった(表5)。

また、施設タイプ別では、旅館は石川県(63.0%)、リゾートホテルは大阪府(94.7%)、ビジネスホテルは京都府(89.0%)、シティホテルは京都府(91.5%)、簡易宿所は大阪府(55.5%)、会社・団体の宿泊所は大阪府(62.3%)がそれぞれ第1位であり、シティホテル、ビジネスホテルの客室稼働率が高い傾向が見られた(図5)。

なお、施設規模別に見ると、従業員数0人から9人の宿泊施設が32.4%、従業員数10人から29人の宿泊施設が69.7%、従業員数30人から99人の宿泊施設が73.9%、従業員数100人以上の宿泊施設が77.0%であった(表5)。

表5 宿泊施設の従業員数別客室稼働率(平成28年11月)

	合計
総数	61.5%
従業員数0~9人	32.4%
従業員数10~29人	69.7%
従業員数30~99人	73.9%
従業員数100人以上	77.0%

5 一人当たりの平均宿泊数

平成28年11月の一人当たりの平均宿泊数を都道府県別に見ると、1位の沖縄県が1.61泊、2位の東京都が1.46泊、3位の京都府が1.45泊であった(図6-1)。

外国人一人当たりの平均宿泊数を都道府県別に見ると、1位の東京都が1.93泊、2位の京都府が1.83泊、3位の埼玉県が1.72泊であった(図6-2)。

表6 総括表

事項別 年度・月別		延べ宿泊者数(万人泊)										定員稼働率				
		従業員数 10人未満を含む		従業員数 10人以上		うち外国人宿泊者数						従業員数 10人未満を含む		従業員数 10人以上		
		前年比	前年比	従業員数10人未満を含む		従業員数10人以上				前年比 (差分)	前年比 (差分)					
年 別	平成19年	-	-	30,938	-	-	-	2,265	7.3%	-	-	45.4%	-	-		
	平成20年	-	-	30,970	0.1%	-	-	2,225	-1.8%	7.2%	-	-	45.2%	-0.2%		
	平成21年	-	-	30,130	-2.7%	-	-	1,830	-17.8%	6.1%	-	-	43.6%	-1.6%		
	平成22年	-	-	34,882	15.8%	-	-	2,602	42.2%	7.5%	-	-	45.2%	1.6%		
	平成23年	41,723	-	33,934	-2.7%	1,842	-	4.4%	1,702	-34.6%	5.0%	34.3%	-	43.0%	-2.2%	
	平成24年	43,950	5.3%	35,995	6.1%	2,631	42.9%	6.0%	2,382	40.0%	6.6%	36.4%	2.1%	45.8%	2.8%	
	平成25年	46,589	6.0%	38,221	6.2%	3,350	27.3%	7.2%	3,124	31.1%	8.2%	36.3%	-0.1%	47.6%	1.8%	
	平成26年	47,350	1.6%	39,615	3.6%	4,482	33.8%	9.5%	4,207	34.7%	10.6%	37.6%	1.3%	49.2%	1.6%	
	平成27年 平成28年	50,408	6.5%	41,903	5.8%	6,561	46.4%	13.0%	6,051	43.8%	14.4%	39.7%	2.1%	51.3%	2.1%	
月 別	平成28年	1月	3,581	1.1%	3,044	2.4%	574	45.0%	16.0%	513	40.5%	16.9%	34.0%	1.0%	44.0%	1.1%
	2月	3,680	2.2%	3,132	3.4%	610	25.5%	16.6%	558	22.9%	17.8%	37.1%	-0.1%	48.3%	-0.1%	
	3月	4,207	-1.7%	3,564	-1.5%	585	16.7%	13.9%	533	13.6%	14.9%	39.9%	0.0%	52.1%	-0.1%	
	4月	3,850	1.7%	3,278	0.8%	700	10.1%	18.2%	637	7.1%	19.4%	37.7%	1.0%	49.3%	0.6%	
	5月	4,040	-5.9%	3,361	-6.2%	572	2.5%	14.1%	515	-0.5%	15.3%	38.0%	-2.1%	48.6%	-3.3%	
	6月	3,700	-1.2%	3,132	-1.5%	583	9.0%	15.8%	521	4.6%	16.6%	36.1%	0.1%	47.0%	-0.4%	
	7月	4,461	-0.4%	3,639	-0.1%	698	8.9%	15.7%	622	6.2%	17.1%	42.2%	0.8%	52.8%	0.2%	
	8月	5,513	-2.3%	4,362	-1.8%	582	-3.6%	10.6%	520	-4.7%	11.9%	51.8%	-0.5%	62.9%	-1.3%	
	9月	4,138	-6.0%	3,432	-4.4%	518	3.7%	12.5%	462	1.5%	13.5%	40.2%	-1.8%	51.2%	-2.1%	
	10月	4,324	-3.7%	3,646	-2.8%	594	-2.4%	13.7%	544	-2.4%	14.9%	41.0%	-0.3%	53.0%	-0.8%	
	11月	3,992	-3.8%	3,405	-2.2%	512	-4.0%	12.8%	471	-4.1%	13.8%	39.0%	-0.5%	51.0%	-0.8%	
	12月															

1)延べ宿泊者数に占める外国人宿泊者数の比率

2)平成22年第2四半期の調査より、調査対象を従業員数9人以下を含む全宿泊施設に拡充した。

表7 従業者数別、宿泊目的割合別、及び宿泊施設タイプ別
 宿泊者数、定員稼働率及び客室稼働率(平成28年11月)

(単位:万人泊)

	延べ宿泊者数	定員稼働率	客室稼働率
総数 1) 2)	3,992	39.0%	61.5%
従業者数0~9人 1)	587	16.5%	32.4%
観光目的50%以上	247	10.2%	18.5%
観光目的50%未満	340	30.1%	48.6%
従業者数10~29人 1)	1,153	46.7%	69.7%
観光目的50%以上	342	29.9%	52.5%
観光目的50%未満	810	61.2%	75.9%
従業者数30~99人 1)	1,249	51.4%	73.9%
観光目的50%以上	647	42.3%	65.6%
観光目的50%未満	600	66.6%	80.0%
従業者数100人以上 1)	1,003	56.4%	77.0%
観光目的50%以上	703	52.5%	73.5%
観光目的50%未満	299	68.3%	83.0%
夕泊施設別設			
旅館	850	25.2%	39.4%
リゾートホテル	538	38.8%	55.7%
ビジネスホテル	1,763	64.3%	76.9%
シティホテル	628	66.0%	81.1%
簡易宿所	150	10.9%	22.7%
会社・団体の宿泊所	61	14.9%	26.6%

- 1) 宿泊目的割合不詳を含む
 2) 宿泊施設タイプ不詳を含む

表8 運輸局別延べ宿泊者数(平成28年)

(単位:万人泊)

運輸局等	平成28年1月		平成28年2月		平成28年3月		平成28年4月	
	延べ宿泊者数	うち外国人	延べ宿泊者数	うち外国人	延べ宿泊者数	うち外国人	延べ宿泊者数	うち外国人
総数	3,581	1.1%	3,680	2.2%	4,207	-1.7%	3,850	1.7%
北海道運輸局	281	17.2%	304	16.9%	262	11.8%	196	10.7%
東北運輸局	280	-5.8%	293	-0.1%	319	-2.7%	293	-1.7%
関東運輸局	976	-3.0%	978	-2.8%	1,173	-4.1%	1,129	2.3%
北陸信越運輸局	314	-2.1%	315	-0.5%	311	-6.1%	285	5.7%
中部運輸局	436	4.8%	425	2.5%	514	-1.3%	458	1.6%
近畿運輸局	523	6.1%	542	8.3%	654	1.9%	634	3.2%
中国運輸局	167	-2.2%	174	1.1%	217	-5.1%	207	3.7%
四国運輸局	77	-5.6%	85	-2.9%	115	-3.0%	103	2.4%
九州運輸局	380	0.5%	411	2.9%	470	-1.3%	368	-11.0%
沖縄総合事務局	147	6.7%	153	1.2%	171	-2.1%	177	11.8%

運輸局等	平成28年5月		平成28年6月		平成28年7月		平成28年8月	
	延べ宿泊者数	うち外国人	延べ宿泊者数	うち外国人	延べ宿泊者数	うち外国人	延べ宿泊者数	うち外国人
総数	4,040	-5.9%	3,700	-1.2%	4,461	-0.4%	5,513	-2.3%
北海道運輸局	259	0.2%	289	4.8%	352	1.1%	383	1.6%
東北運輸局	323	-11.4%	323	-4.2%	350	-10.2%	430	-10.7%
関東運輸局	1,124	-5.2%	1,029	-1.8%	1,208	0.2%	1,425	-2.0%
北陸信越運輸局	318	-8.9%	264	-5.6%	367	-5.3%	557	-6.0%
中部運輸局	478	-3.4%	403	-2.9%	512	-3.2%	692	-2.3%
近畿運輸局	628	-3.1%	580	2.2%	665	0.0%	773	-4.3%
中国運輸局	217	-5.9%	188	-3.4%	227	6.4%	289	2.4%
四国運輸局	117	0.3%	86	-0.5%	114	0.5%	155	-3.1%
九州運輸局	395	-18.4%	350	-7.7%	431	-2.8%	543	-4.8%
沖縄総合事務局	181	11.8%	189	16.1%	234	26.4%	266	26.9%

運輸局等	平成28年9月		平成28年10月		平成28年11月		平成28年12月		年計	
	延べ宿泊者数	うち外国人	延べ宿泊者数	うち外国人	延べ宿泊者数	うち外国人	延べ宿泊者数	うち外国人	延べ宿泊者数	うち外国人
総数	4,138	-6.0%	4,324	-3.7%	3,992	-3.8%	512			
北海道運輸局	323	2.1%	309	3.2%	221	1.1%	33			
東北運輸局	344	-13.9%	392	-6.7%	324	-10.2%	7			
関東運輸局	1,112	-3.4%	1,164	-2.5%	1,099	-2.4%	194			
北陸信越運輸局	336	-12.6%	361	-3.8%	20	-8.1%	14			
中部運輸局	450	-10.1%	477	-6.5%	42	-6.4%	38			
近畿運輸局	597	-7.1%	630	-7.1%	631	-4.0%	129			
中国運輸局	218	-4.3%	233	-3.9%	14	-3.4%	12			
四国運輸局	106	-9.4%	116	1.5%	8	2.4%	8			
九州運輸局	435	-7.3%	461	-4.3%	51	-2.6%	53			
沖縄総合事務局	216	12.3%	181	3.2%	35	3.6%	24			

表9 国籍別外国人延べ宿泊者数(平成28年)

(単位:万人泊)

国籍	平成28年1月			平成28年2月			平成28年3月			平成28年4月		
	延べ宿泊者数			延べ宿泊者数			延べ宿泊者数			延べ宿泊者数		
	前年同月比	シェア		前年同月比	シェア		前年同月比	シェア		前年同月比	シェア	
総数 1)	513	40.5%	100.0%	558	22.9%	100.0%	533	13.6%	100.0%	637	7.1%	100.0%
韓国	89	40.9%	17.4%	84	43.0%	15.1%	59	29.4%	11.0%	55	4.1%	8.6%
中国	143	85.6%	28.0%	173	24.1%	30.9%	136	17.2%	25.6%	155	6.9%	24.4%
香港	39	29.5%	7.6%	49	24.9%	8.8%	46	23.7%	8.7%	40	2.0%	6.2%
台湾	89	40.1%	17.3%	106	17.0%	19.0%	85	4.1%	15.9%	104	5.6%	16.4%
アメリカ	23	10.1%	4.5%	23	12.4%	4.1%	38	17.3%	7.1%	47	18.3%	7.3%
カナダ	3	-4.1%	0.6%	3	1.0%	0.6%	5	10.9%	1.0%	6	7.4%	1.0%
英国	4	4.2%	0.9%	5	9.7%	1.0%	10	18.4%	1.8%	14	17.8%	2.2%
ドイツ	3	3.7%	0.5%	4	15.1%	0.7%	7	29.9%	1.4%	9	20.6%	1.4%
フランス	3	3.0%	0.5%	4	6.0%	0.6%	6	14.9%	1.1%	14	22.0%	2.2%
ロシア	2	1.2%	0.4%	1	20.8%	0.2%	2	-12.3%	0.3%	2	5.1%	0.3%
シンガポール	7	18.5%	1.5%	9	18.6%	1.7%	12	25.1%	2.3%	14	14.1%	2.2%
タイ	20	15.7%	3.9%	18	24.5%	3.2%	25	-12.6%	4.7%	38	1.7%	5.9%
マレーシア	5	33.9%	1.0%	8	32.9%	1.4%	8	17.9%	1.6%	11	17.0%	1.7%
インド	2	6.1%	0.3%	2	17.9%	0.3%	3	4.4%	0.5%	4	22.2%	0.6%
オーストラリア	24	13.0%	4.7%	14	7.9%	2.5%	14	18.9%	2.6%	20	23.5%	3.1%
インドネシア	5	20.7%	1.0%	3	38.3%	0.6%	6	17.5%	1.2%	11	25.2%	1.7%
ベトナム	1	-10.9%	0.2%	2	29.6%	0.4%	3	32.1%	0.6%	5	22.1%	0.8%
フィリピン	4	23.1%	0.7%	3	3.6%	0.6%	8	39.4%	1.4%	8	-16.7%	1.3%
イタリア	2	-	0.4%	2	-	0.3%	4	-	0.7%	6	15.3%	0.9%
スペイン	1	-	0.2%	1	-	0.2%	3	-	0.7%	3	-1.2%	0.5%
その他	36	26.5%	6.9%	36	19.0%	6.5%	45	-0.2%	8.5%	63	10.2%	9.8%

国籍	平成28年5月			平成28年6月			平成28年7月			平成28年8月		
	延べ宿泊者数			延べ宿泊者数			延べ宿泊者数			延べ宿泊者数		
	前年同月比	シェア		前年同月比	シェア		前年同月比	シェア		前年同月比	シェア	
総数 1)	515	-0.5%	100.0%	521	4.6%	100.0%	622	6.2%	100.0%	520	-4.7%	100.0%
韓国	44	-14.2%	8.6%	49	14.7%	9.3%	63	8.7%	10.1%	70	3.5%	13.4%
中国	125	-9.6%	24.4%	149	-2.4%	28.5%	193	6.2%	31.0%	166	-6.3%	31.9%
香港	38	2.2%	7.4%	42	0.5%	8.0%	54	10.7%	8.7%	45	-0.4%	8.7%
台湾	91	-1.3%	17.7%	99	1.9%	18.9%	108	1.1%	17.4%	78	-13.8%	15.0%
アメリカ	40	15.5%	7.9%	46	30.6%	8.8%	41	13.1%	6.6%	30	5.9%	5.8%
カナダ	5	5.5%	1.1%	4	13.2%	0.8%	5	6.2%	0.7%	4	12.4%	0.8%
英国	10	19.5%	1.9%	7	15.1%	1.3%	8	-0.2%	1.3%	7	-7.3%	1.4%
ドイツ	7	15.0%	1.3%	5	5.3%	0.9%	5	7.5%	0.9%	6	-1.1%	1.1%
フランス	9	2.7%	1.8%	6	21.9%	1.1%	7	2.2%	1.2%	10	-0.3%	1.9%
ロシア	2	-12.1%	0.3%	1	-15.4%	0.2%	2	-23.9%	0.3%	2	-11.4%	0.3%
シンガポール	12	19.9%	2.4%	14	0.0%	2.7%	9	10.2%	1.4%	5	0.8%	1.0%
タイ	23	-8.2%	4.5%	14	-3.7%	2.6%	16	14.5%	2.6%	9	-3.3%	1.7%
マレーシア	8	10.5%	1.5%	6	2.8%	1.2%	7	21.8%	1.1%	3	13.1%	0.6%
インド	3	4.8%	0.7%	4	36.2%	0.7%	3	4.5%	0.4%	2	19.6%	0.4%
オーストラリア	12	12.8%	2.3%	9	16.0%	1.8%	10	7.3%	1.6%	6	-4.9%	1.1%
インドネシア	7	12.4%	1.3%	6	-11.5%	1.2%	10	3.0%	1.7%	3	-24.7%	0.5%
ベトナム	3	14.0%	0.6%	3	22.1%	0.6%	3	8.4%	0.5%	2	12.2%	0.4%
フィリピン	7	21.9%	1.4%	5	14.5%	1.0%	4	6.1%	0.6%	3	-2.6%	0.5%
イタリア	4	22.0%	0.8%	4	32.7%	0.8%	5	18.4%	0.8%	12	8.0%	2.2%
スペイン	3	10.4%	0.6%	3	10.2%	0.6%	6	11.2%	1.0%	10	9.4%	1.9%
その他	49	17.9%	9.5%	40	14.0%	7.6%	54	7.6%	8.7%	40	-5.6%	7.7%

国籍	平成28年9月			平成28年10月			平成28年11月			平成28年12月			年計	
	延べ宿泊者数			延べ宿泊者数			延べ宿泊者数			延べ宿泊者数			延べ宿泊者数	
	前年同月比	シェア		前年同月比	シェア		前年同月比	シェア		前年同月比	シェア			シェア
総数 1)	462	1.5%	100.0%	544	-2.4%	100.0%	471	-4.1%	100.0%					
韓国	66	33.0%	14.2%	67	8.7%	12.4%	62	7.1%	13.1%					
中国	113	-12.9%	24.4%	121	-15.5%	22.2%	102	-12.8%	21.6%					
香港	34	2.1%	7.4%	41	1.7%	7.5%	41	3.7%	8.6%					
台湾	79	-1.3%	17.1%	86	-9.7%	15.7%	74	-10.4%	15.6%					
アメリカ	35	21.7%	7.5%	43	6.7%	7.9%	37	8.9%	7.8%					
カナダ	5	24.3%	1.0%	6	9.5%	1.2%	5	5.4%	1.1%					
英国	8	-2.5%	1.8%	11	7.8%	2.1%	8	1.2%	1.7%					
ドイツ	6	11.9%	1.4%	9	13.6%	1.7%	7	-1.5%	1.4%					
フランス	5	-0.6%	1.1%	10	13.0%	1.8%	7	9.4%	1.4%					
ロシア	1	2.5%	0.3%	2	19.3%	0.4%	2	-24.0%	0.4%					
シンガポール	9	14.2%	1.9%	11	7.6%	2.1%	15	5.4%	3.2%					
タイ	10	5.2%	2.1%	23	4.2%	4.2%	20	-7.1%	4.2%					
マレーシア	5	2.3%	1.1%	8	1.5%	1.4%	8	-4.7%	1.8%					
インド	3	13.1%	0.6%	3	7.0%	0.5%	3	31.8%	0.7%					
オーストラリア	15	13.4%	3.2%	14	8.4%	2.6%	10	2.9%	2.2%					
インドネシア	4	-14.7%	0.8%	6	-5.4%	1.0%	6	3.9%	1.2%					
ベトナム	3	11.7%	0.6%	4	17.9%	0.7%	4	38.5%	0.8%					
フィリピン	4	15.4%	0.8%	6	9.2%	1.1%	5	-1.6%	1.1%					
イタリア	5	21.3%	1.2%	5	6.4%	0.9%	3	29.6%	0.7%					
スペイン	5	17.9%	1.2%	6	17.3%	1.0%	3	27.0%	0.7%					
その他	40	-5.2%	8.7%	55	8.0%	10.1%	43	-7.2%	9.2%					

1) 国籍不詳を含む

※ 従業者数10人以上の施設に対する調査から作成

表10 運輸局別、国籍別外国人延べ宿泊者数構成比(平成28年11月)

(単位：人泊)

運輸局	北海道運輸局	東北運輸局	関東運輸局	北陸信越運輸局	中部運輸局	近畿運輸局	中国運輸局	四国運輸局	九州運輸局	沖縄総合事務局
1位	台湾 73,940 22.9%	台湾 35,560 52.5%	中国 392,090 22.0%	台湾 37,030 29.3%	中国 133,220 39.8%	中国 279,990 23.3%	台湾 17,650 17.2%	台湾 15,940 24.0%	韓国 186,640 38.5%	韓国 72,150 33.4%
	中国 65,860 20.4%	中国 6,940 10.3%	アメリカ 218,510 12.3%	香港 17,310 13.7%	台湾 36,930 11.0%	台湾 198,730 16.5%	香港 11,790 11.5%	香港 12,470 18.8%	台湾 85,730 17.7%	台湾 47,000 21.8%
2位	韓国 56,830 17.6%	韓国 4,800 7.1%	台湾 187,080 10.5%	中国 16,460 13.0%	香港 22,230 6.6%	韓国 146,910 12.2%	中国 11,660 11.3%	中国 9,490 14.3%	香港 60,700 12.5%	中国 40,630 18.8%
	香港 41,300 12.8%	アメリカ 4,060 6.0%	欧州 123,280 6.9%	アメリカ 7,890 6.2%	タイ 19,290 5.8%	香港 121,900 10.1%	欧州 9,860 9.6%	韓国 7,650 11.5%	中国 60,210 12.4%	香港 28,680 13.3%
3位	タイ 19,600 6.1%	タイ 2,870 4.2%	韓国 111,750 6.3%	韓国 6,620 5.2%	韓国 16,570 5.0%	アメリカ 75,640 6.3%	アメリカ 9,840 9.6%	アメリカ 3,150 4.7%	アメリカ 16,140 3.3%	アメリカ 10,440 4.8%
	マレーシア 19,530 6.0%	香港 2,270 3.4%	香港 87,310 4.9%	欧州 6,150 4.9%	アメリカ 15,430 4.6%	タイ 55,220 4.6%	韓国 8,750 8.5%	欧州 1,470 2.2%	タイ 13,140 2.7%	シンガポール 2,860 1.3%
4位	シンガポール 17,380 5.4%	欧州 2,000 3.0%	タイ 79,390 4.5%	シンガポール 4,880 3.9%	欧州 10,300 3.1%	欧州 45,400 3.8%	オーストラリア 5,190 5.0%	オーストラリア 910 1.4%	欧州 10,830 2.2%	カナダ 1,770 0.8%
	アメリカ 5,660 1.8%	オーストラリア 1,160 1.7%	シンガポール 68,570 3.8%	タイ 4,650 3.7%	ベトナム 6,680 2.0%	シンガポール 37,870 3.1%	タイ 2,110 2.1%	シンガポール 840 1.3%	シンガポール 7,710 1.6%	欧州 1,690 0.8%
5位	オーストラリア 2,550 0.8%	シンガポール 600 0.9%	オーストラリア 52,440 2.9%	オーストラリア 3,780 3.0%	シンガポール 6,170 1.8%	オーストラリア 29,450 2.4%	カナダ 1,500 1.5%	タイ 400 0.6%	オーストラリア 3,620 0.7%	オーストラリア 1,100 0.5%
	インドネシア 2,170 0.7%	インドネシア 390 0.6%	マレーシア 32,220 1.8%	マレーシア 2,120 1.7%	マレーシア 5,460 1.6%	マレーシア 20,860 1.7%	イタリア 1,490 1.4%	カナダ 310 0.5%	カナダ 2,520 0.5%	マレーシア 820 0.4%
6位	欧州 1,510 0.5%	フィリピン 370 0.5%	インドネシア 29,450 1.7%	インドネシア 1,770 1.4%	オーストラリア 4,210 1.3%	フィリピン 18,870 1.6%	シンガポール 1,440 1.4%	フィリピン 200 0.3%	フィリピン 2,470 0.5%	タイ 550 0.3%
	カナダ 1,210 0.4%	カナダ 350 0.5%	カナダ 27,630 1.6%	カナダ 1,530 1.2%	インドネシア 3,880 1.2%	インドネシア 17,000 1.4%	マレーシア 1,430 1.4%	インドネシア 190 0.3%	マレーシア 2,070 0.4%	スペイン 470 0.2%
7位	ロシア 1,160 0.4%	ベトナム 310 0.5%	フィリピン 26,200 1.5%	イタリア 1,220 1.0%	フィリピン 2,610 0.8%	カナダ 12,010 1.0%	スペイン 1,290 1.3%	インド 140 0.2%	ベトナム 1,370 0.3%	インドネシア 140 0.1%
	フィリピン 1,150 0.4%	ロシア 280 0.4%	インド 24,250 1.4%	ベトナム 910 0.7%	インド 2,470 0.7%	スペイン 9,330 0.8%	フィリピン 1,190 1.2%	マレーシア 110 0.2%	インド 970 0.2%	ロシア 100 0.0%
8位	ベトナム 380 0.1%	インド 180 0.3%	ベトナム 20,300 1.1%	フィリピン 890 0.7%	カナダ 2,060 0.6%	イタリア 8,900 0.7%	インド 980 1.0%	イタリア 110 0.2%	イタリア 640 0.1%	フィリピン 50 0.0%
	インド 120 0.0%	マレーシア 170 0.3%	イタリア 19,600 1.1%	スペイン 750 0.6%	スペイン 1,960 0.6%	ベトナム 8,220 0.7%	インドネシア 490 0.5%	ベトナム 60 0.1%	インドネシア 600 0.1%	インド 30 0.0%
9位	イタリア 70 0.0%	スペイン 120 0.2%	スペイン 19,000 1.1%	ロシア 640 0.5%	イタリア 1,930 0.6%	インド 5,000 0.4%	ロシア 370 0.4%	スペイン 60 0.1%	ロシア 590 0.1%	ベトナム 10 0.0%
	スペイン 50 0.0%	イタリア 90 0.1%	ロシア 12,140 0.7%	インド 410 0.3%	ロシア 990 0.3%	ロシア 3,260 0.3%	ベトナム 230 0.2%	ロシア 30 0.0%	スペイン 350 0.1%	イタリア 10 0.0%
その他	その他 8,350 2.6%	その他 3,900 5.8%	その他 226,580 12.7%	その他 10,420 8.2%	その他 36,090 10.8%	その他 97,530 8.1%	その他 14,030 13.6%	その他 5,570 8.4%	その他 25,140 5.2%	その他 6,880 3.2%

※ 従業者数10人以上の施設に対する調査から作成

表11 国籍別、都道府県別外国人延べ宿泊者数(上位5都道府県)(平成28年11月)

(単位：人泊)

順位	1位	2位	3位	4位	5位	その他
韓国	大阪府	福岡県	東京都	沖縄県	北海道	その他
	117,060	87,280	86,800	72,150	56,830	198,550
中国	東京都	大阪府	千葉県	愛知県	北海道	その他
	218,890	180,820	83,540	71,620	65,860	395,830
香港	大阪府	東京都	北海道	沖縄県	福岡県	その他
	82,180	64,990	41,300	28,680	26,530	162,280
台湾	東京都	大阪府	北海道	京都府	沖縄県	その他
	118,870	107,760	73,940	50,650	47,000	337,380
アメリカ	東京都	京都府	大阪府	神奈川県	千葉県	その他
	165,670	40,200	27,860	22,780	21,640	88,600
カナダ	東京都	大阪府	京都府	神奈川県	千葉県	その他
	22,150	5,800	4,770	2,750	1,830	13,590
英国	東京都	京都府	神奈川県	大阪府	福岡県	その他
	36,100	9,240	6,130	5,200	4,110	19,570
ドイツ	東京都	京都府	神奈川県	大阪府	千葉県	その他
	30,310	6,160	4,920	4,790	2,240	17,600
フランス	東京都	京都府	大阪府	神奈川県	広島県	その他
	29,760	7,710	5,670	4,250	2,400	16,340
ロシア	東京都	京都府	北海道	千葉県	大阪府	その他
	9,470	2,090	1,160	1,000	910	4,930
シンガポール	東京都	大阪府	北海道	京都府	千葉県	その他
	52,660	24,650	17,380	8,750	6,410	38,460
タイ	東京都	大阪府	北海道	千葉県	山梨県	その他
	44,090	40,290	19,600	14,300	11,170	67,760
マレーシア	東京都	北海道	大阪府	千葉県	京都府	その他
	20,670	19,530	13,500	5,240	4,740	21,120
インド	東京都	神奈川県	大阪府	京都府	静岡県	その他
	15,340	7,350	2,390	1,710	1,090	6,670
オーストラリア	東京都	大阪府	京都府	千葉県	広島県	その他
	40,390	13,520	13,040	5,930	4,380	27,160
インドネシア	東京都	大阪府	山梨県	京都府	北海道	その他
	22,470	12,600	3,070	2,810	2,170	12,980
ベトナム	東京都	大阪府	愛知県	山梨県	神奈川県	その他
	12,150	6,630	3,870	3,120	2,330	10,390
フィリピン	東京都	大阪府	千葉県	愛知県	福岡県	その他
	20,860	15,930	3,160	1,990	1,870	10,190
イタリア	東京都	京都府	大阪府	広島県	神奈川県	その他
	17,170	4,840	3,070	1,210	1,200	6,570
スペイン	東京都	京都府	大阪府	神奈川県	岐阜県	その他
	16,010	6,500	2,300	2,050	1,490	5,040
その他	東京都	大阪府	京都府	千葉県	愛知県	その他
	174,550	46,390	36,010	23,590	22,770	131,180

※ 従業者数10人以上の施設に対する調査から作成

図1-1 都道府県別延べ宿泊者数(平成28年11月)



図1-2 県内・県外(除く外国人)・外国人延べ宿泊者数構成比(平成28年11月)



(注)構成比の算出にあたって、日本人延べ宿泊者数のうち、県内・県外別の不詳分は、県内・県外(除く外国人)別の比率で按分し、各々に割り振った。

図2 都道府県別外国人延べ宿泊者数(平成28年11月)

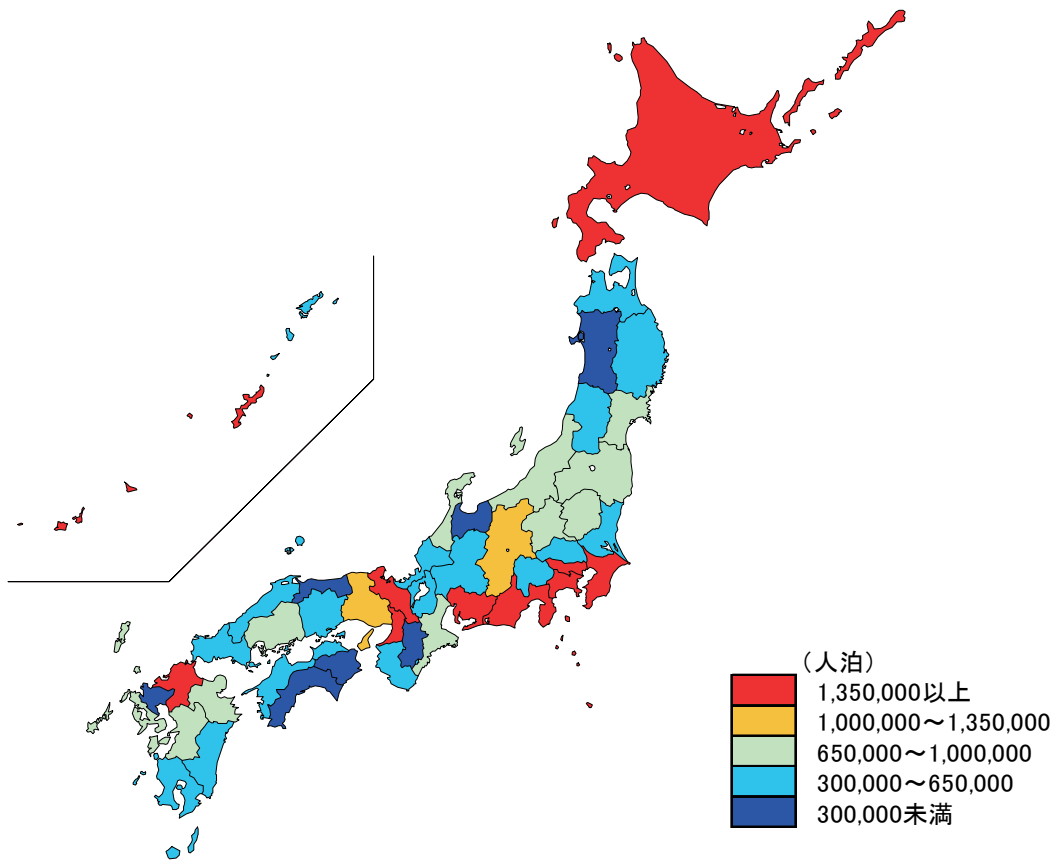
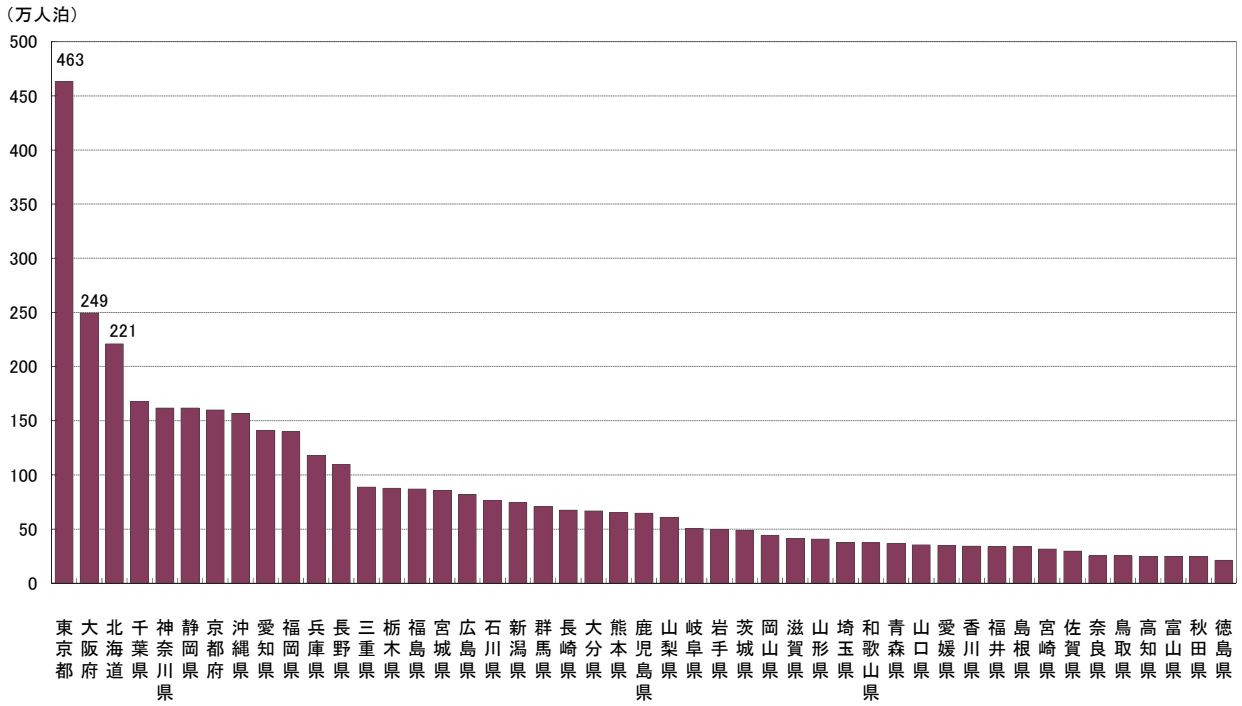
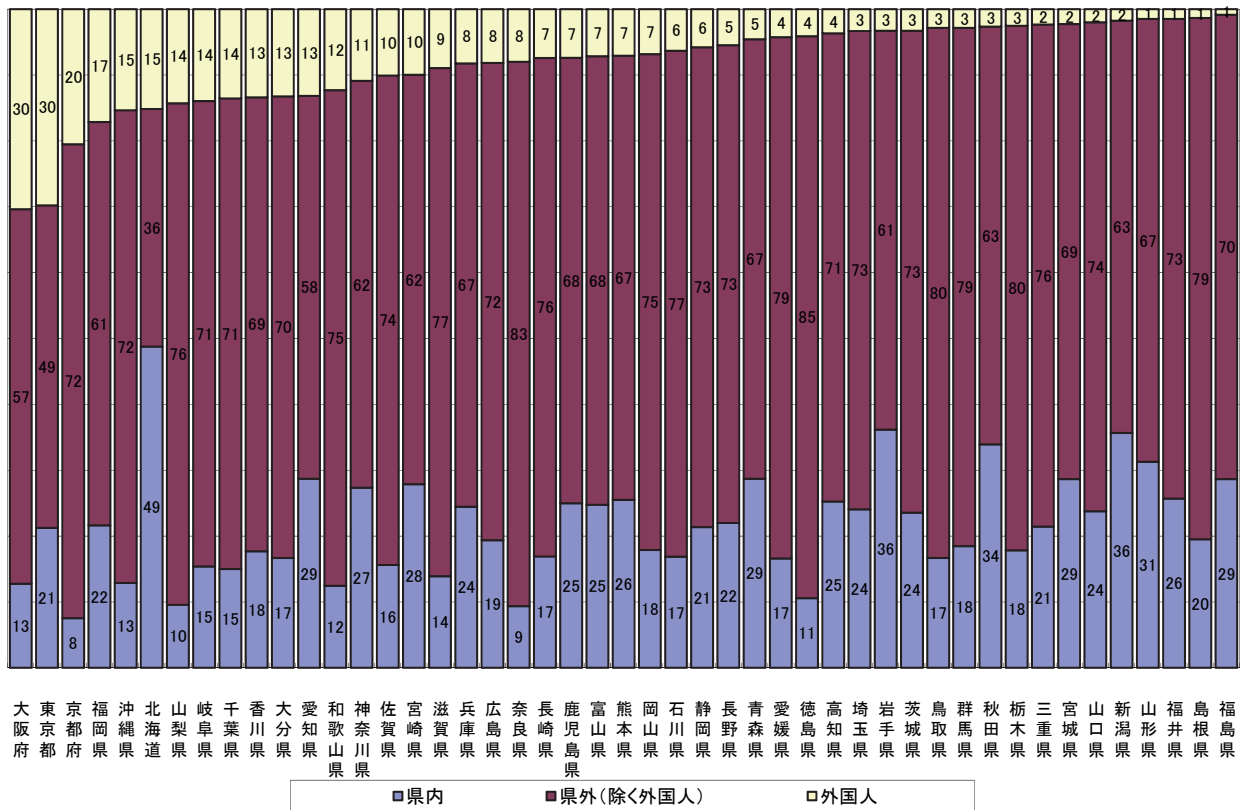
(万人泊)



図3 都道府県別、国籍(出身地)別外国人延べ宿泊者数構成比(平成28年11月)



※ 欧州はドイツ・英国・フランスの3カ国
 ※ 従業者数10人以上の施設に対する調査から作成

図4 都道府県別定員稼働率(平成28年11月)

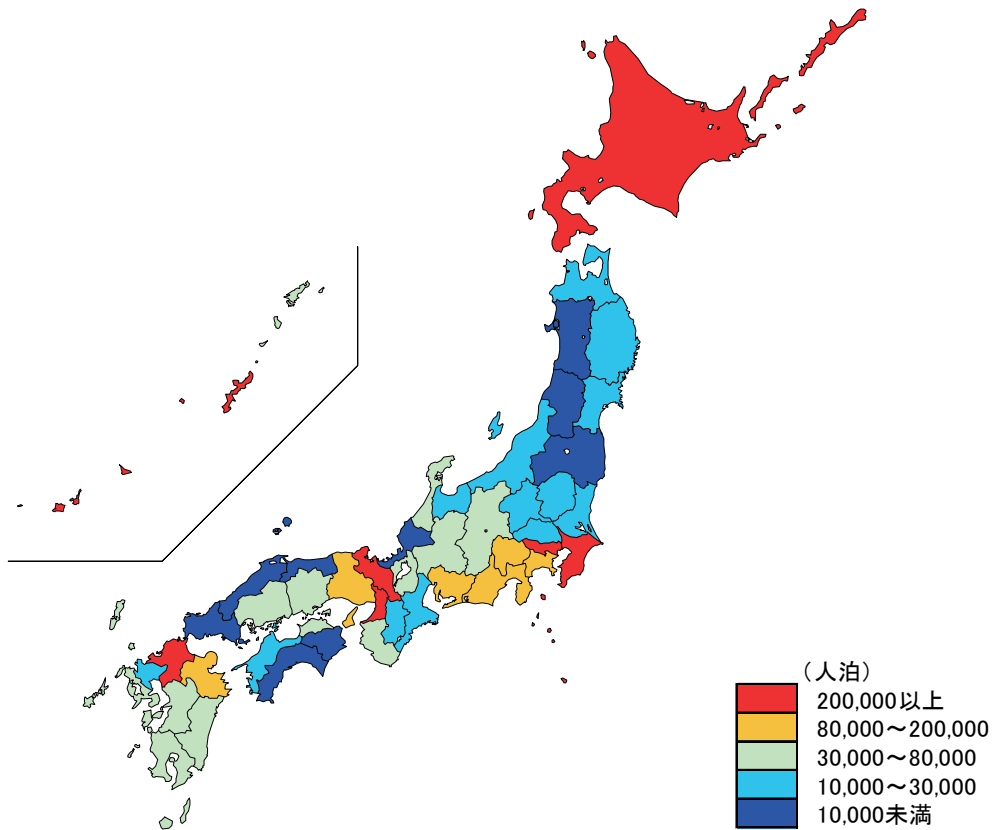
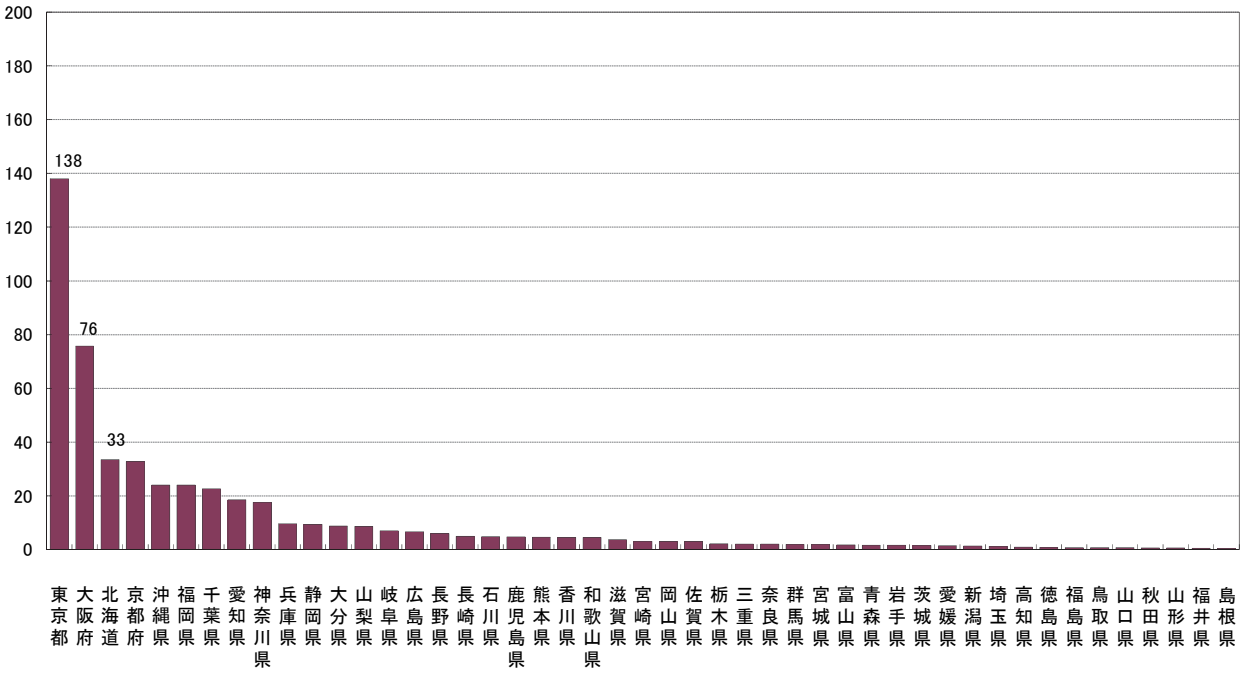
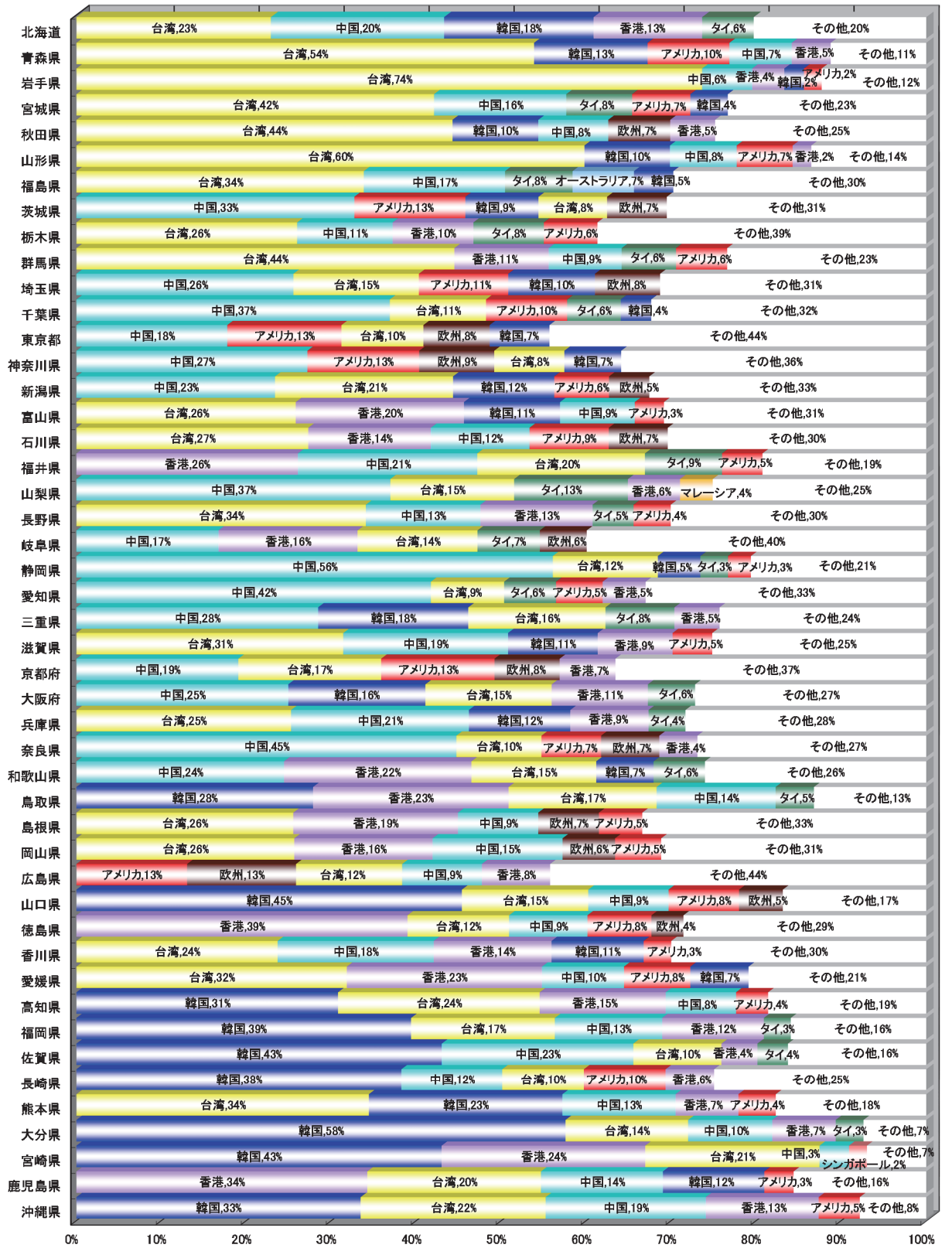

図5 都道府県別客室稼働率(平成28年11月)



客室稼働率(全体)

- 65%以上
- 60%~65%
- 55%~60%
- 50%~55%
- 50%未満

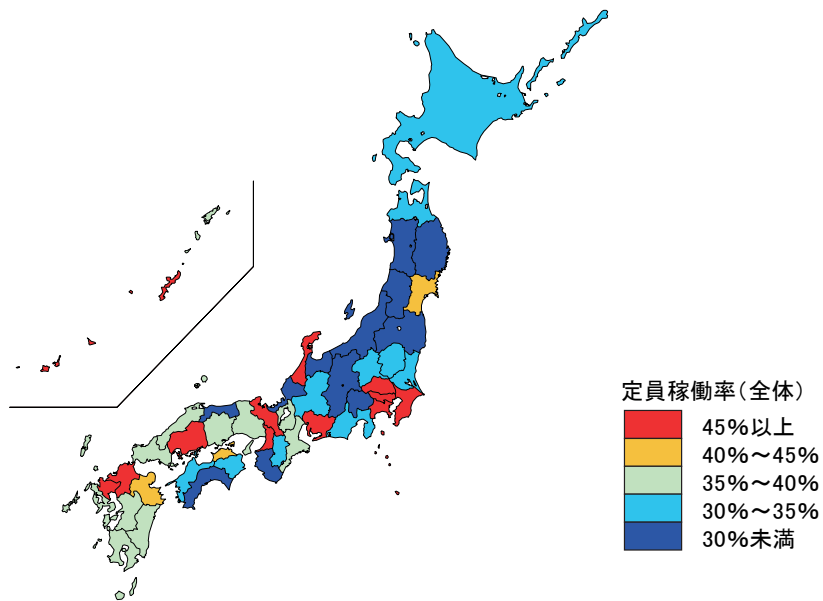
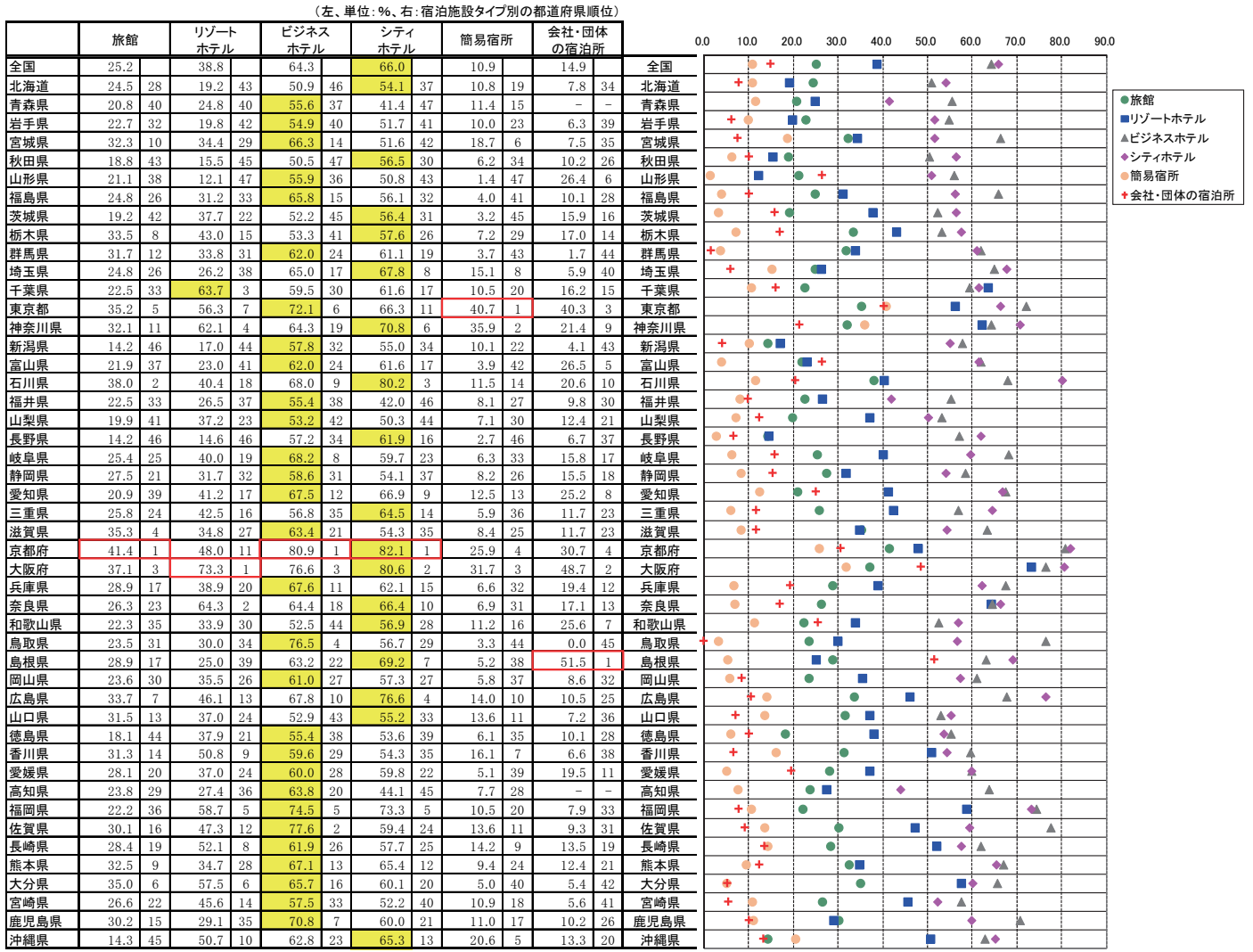
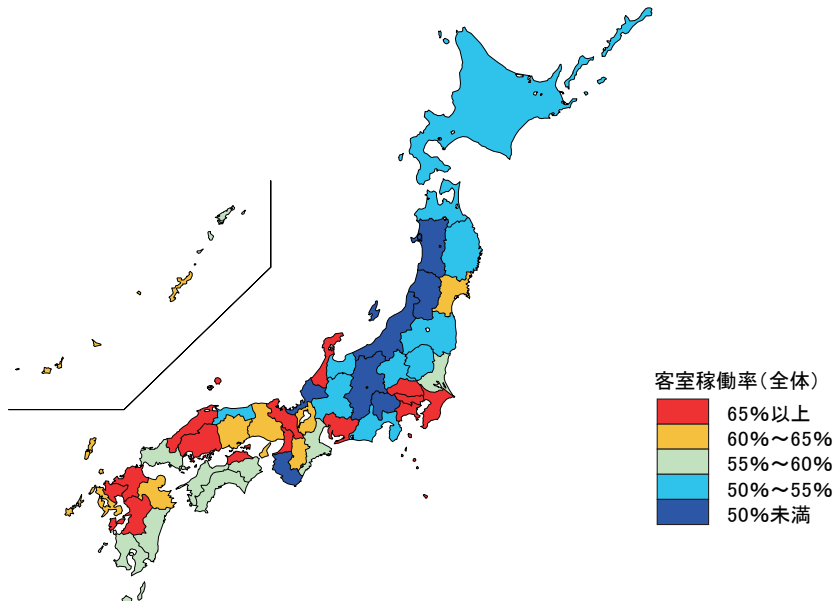
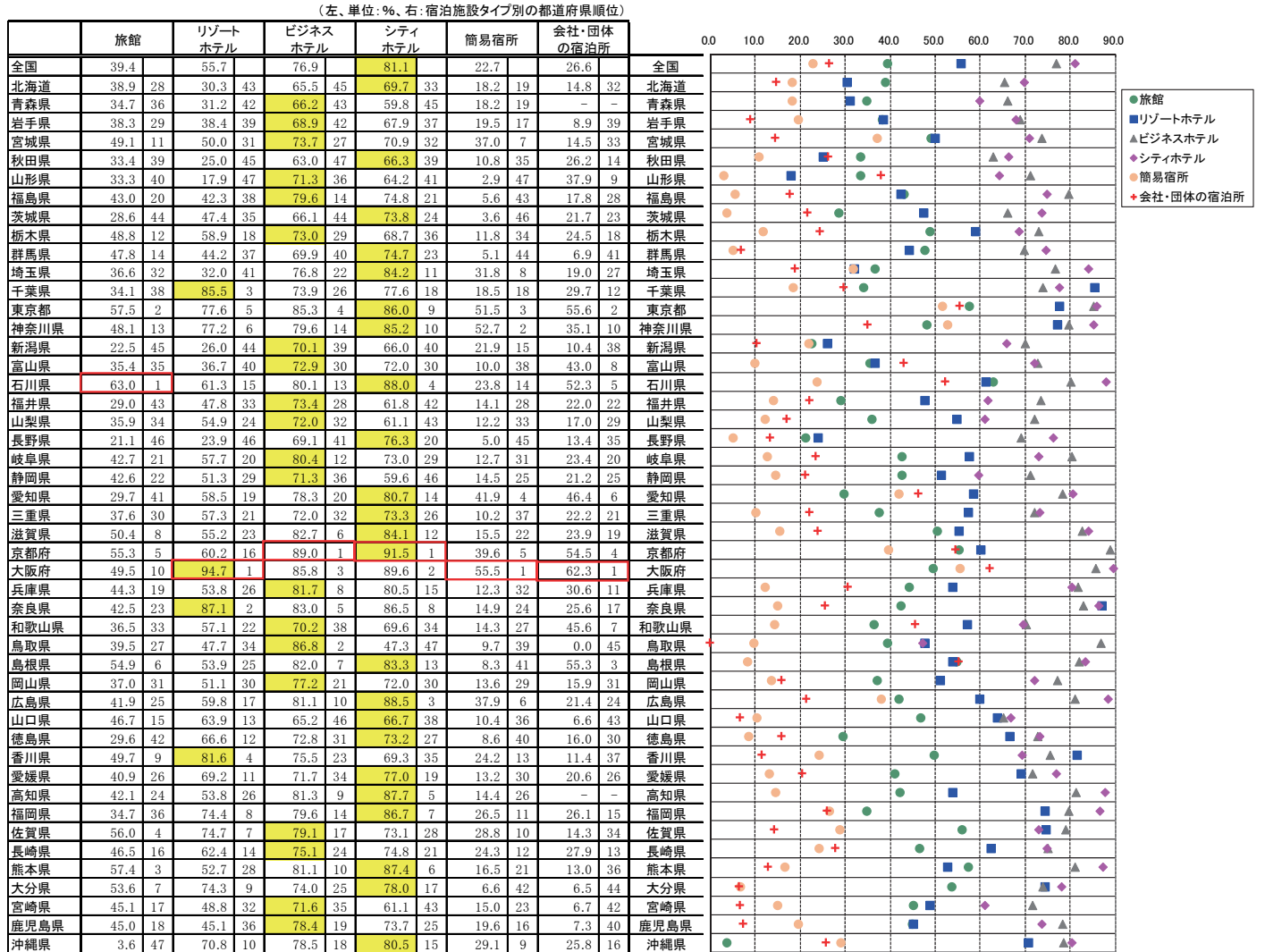
図6-1 都道府県別一人当たり平均宿泊数(平成28年11月)

(泊)

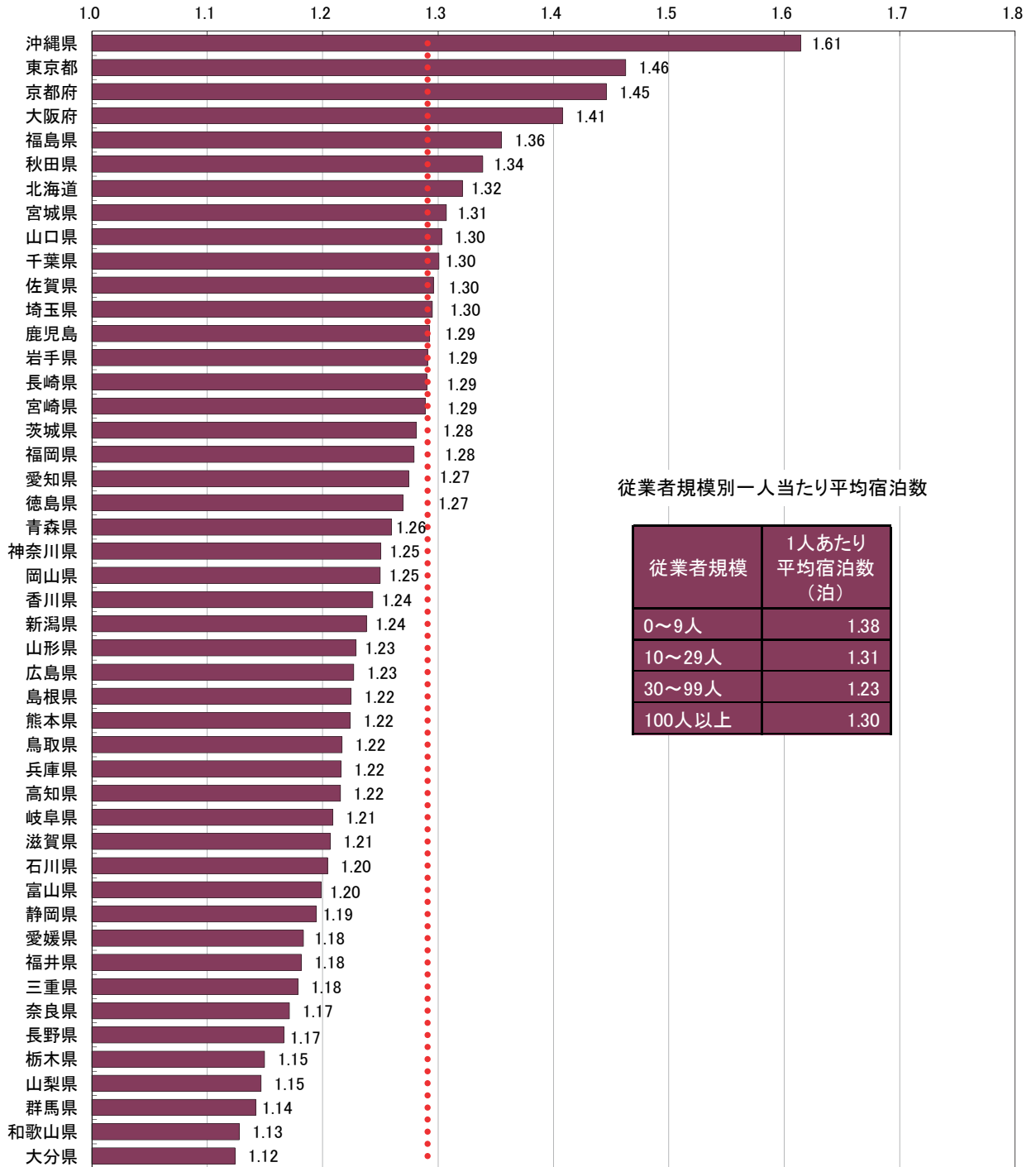

↑
平均(1.29)

図6-2 都道府県別外国人一人当たり平均宿泊数(平成28年11月)

(泊)

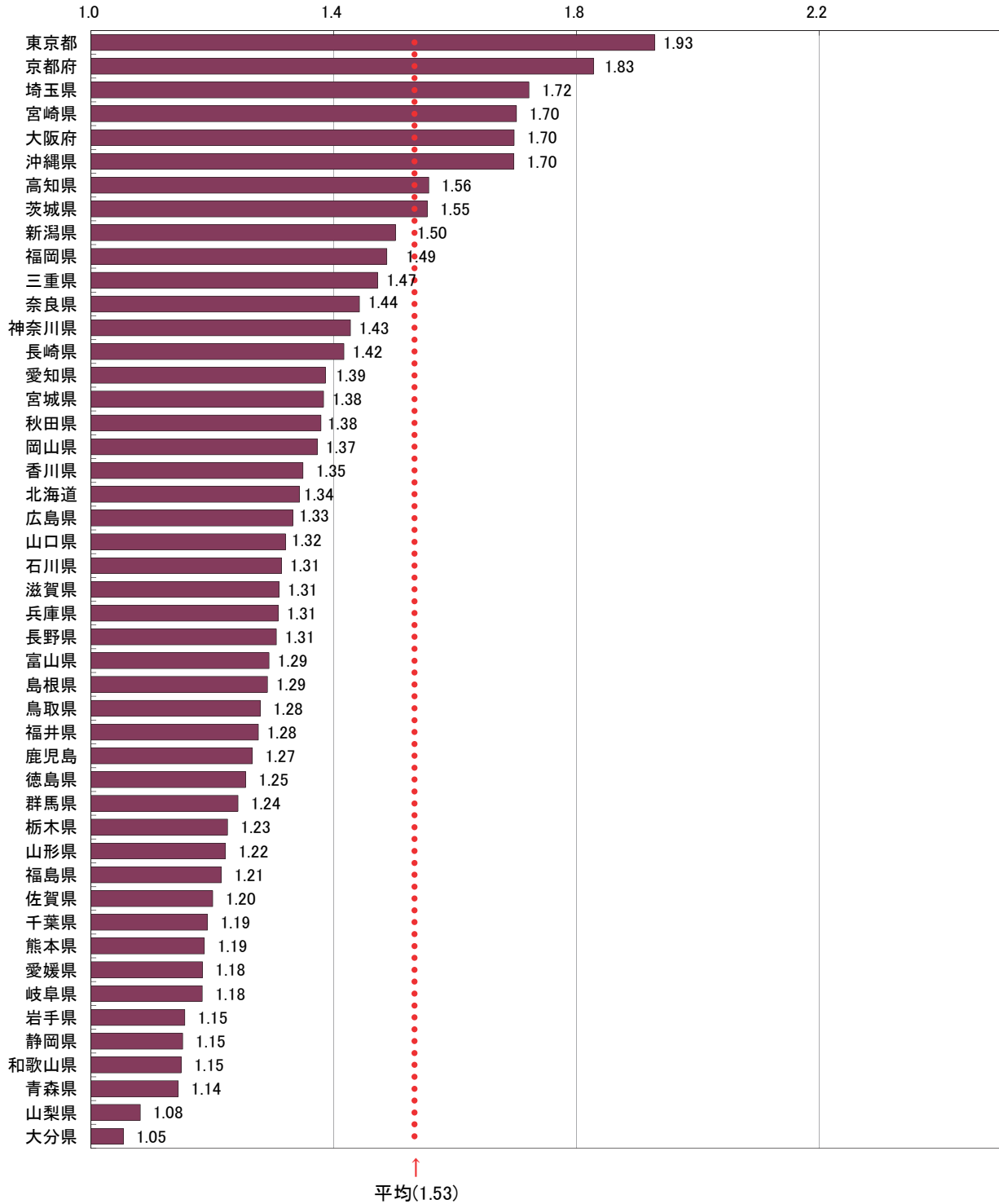

統計表

統計表を利用する上での注意

- ここに掲げた統計表の結果数値のうち、客室数、収容人数及び従業者数は平成28年1月1日現在、延べ宿泊者数、実宿泊者数及び泊用客室数は平成28年1月の実績、宿泊目的割合は平成28年1月末日からさかのぼる1年間に利用した宿泊者の割合である。
- ここに掲げた統計表の結果数値は推定値であるため(3~6に掲げる結果数値を除く)、延べ宿泊者数、実宿泊者数、利用客室数及び宿泊目的割合別施設数は一の位を四捨五入して十の位までを、定員稼働率及び客室稼働率は0.01%の位を四捨五入して0.1%の位までを有効数字として表章した。したがって、表中の個々の数字の合計は必ずしも総数と一致しない。なお、施設数、延べ宿泊者数、実宿泊者数、利用客室数、定員稼働率、客室稼働率の表章単位は、それぞれ「施設」、「人泊」、「人」、「室」、「%」、「%」である。
- なお、第1表の一部に掲げた「施設所在地(47区分及び運輸局等)、従業者数(4区分)別施設数」及び参考第13表の一部に掲げた「施設所在地(47区分及び運輸局等)、従業者数(3区分)別施設数」は実数である。
- 参考第2表~参考第4表に掲げた「施設所在地(47区分及び運輸局等)、居住地(47区分及び運輸局等)別延べ宿泊者数」は、調査により回答が得られた施設のうち、従業者数100人以上のものに係る実数であり、未回収分を推定したものではない。
- 参考第5表に掲げた「施設所在地(主な市区町村)、従業者数(3区分)別母集団施設数及び回収施設数」は、市区町村内回収施設数10施設以上の市区町村について表章した。
- 参考第6表~参考第12表に掲げた「施設所在地(主な市区町村)、従業者数(3区分)別延べ宿泊者数、実宿泊者数、外国人延べ宿泊者数、外国人実宿泊者数、定員稼働率、利用客室数、客室稼働率」は、市区町村内回収施設数10施設以上の市区町村についての実数を表章したもので、未回収分を推定したものではない。
- 標準誤差率については、「参考2 主要項目別標準誤差率」を参照。なお、参考第1表については、標準誤差率が30%以上の推定値に*印を付している。利用の際には注意されたい。
- 統計表中に使用されている記号等は、次のとおりである。
「-」は調査又は集計したが、該当数字がないものを示す。
「0」は調査又は集計したが、該当数字が表章単位に満たないものを示す。

第1表 施設所在地(47区分及び運輸局等)、従業員数(4区分)、宿泊目的割合(2区分)別施設数
並びに施設所在地(47区分及び運輸局等)、宿泊施設タイプ(6区分)別施設数

施設所在地(47区分 及び運輸局等)	従業員数(4区分)					宿泊目的割合(2区分)						宿泊施設タイプ(6区分)						(施設)
	総数 1)	0～9人		10～29人		30～99人		100人以上		旅館	リゾート ホテル	ビジネス ホテル	シェア ホテル	簡易宿所	会社・団体 の宿泊所			
		観光目的の 宿泊者が 50%以上	観光目的の 宿泊者が 50%未満	1)	観光目的の 宿泊者が 50%以上	観光目的の 宿泊者が 50%未満	1)	観光目的の 宿泊者が 50%以上	観光目的の 宿泊者が 50%未満							1)	観光目的の 宿泊者が 50%未満	
施設所在地 計	49,108	33,060	15,470	10,460	7,943	3,854	2,170	1,380	1,025	680	340	20,040	2,180	7,390	1,020	15,660	2,180	
北海道	2,480	1,140	33,060	10,460	7,943	3,854	2,170	1,380	1,025	680	340	20,040	2,180	7,390	1,020	15,660	2,180	
青森県	537	240	1,300	1,000	365	217	130	80	72	60	10	1,110	180	520	110	590	80	
岩手県	686	330	300	260	113	46	20	20	11	10	0	270	30	90	10	150	20	
宮城県	688	340	360	260	113	46	20	20	9	10	0	410	50	100	20	200	40	
秋田県	586	300	450	240	138	74	40	30	21	20	0	280	20	170	20	200	20	
山形県	887	620	230	160	123	53	30	20	6	0	0	480	20	110	20	230	10	
福島県	1,886	1,220	668	460	145	72	50	40	12	10	10	480	80	180	0	900	40	
茨城県	673	320	1,508	990	251	105	70	40	22	20	0	670	80	180	0	400	30	
栃木県	1,198	920	280	190	117	30	30	30	16	10	10	400	110	160	0	310	110	
群馬県	1,092	840	250	180	139	80	70	20	15	10	0	640	50	110	10	240	40	
埼玉県	346	110	240	200	86	10	40	40	9	0	10	100	10	150	10	70	10	
千葉県	1,137	730	400	270	176	86	60	30	49	30	10	400	120	160	30	360	60	
東京都	1,543	610	900	440	310	187	140	150	91	40	50	370	200	660	110	360	60	
神奈川県	1,318	830	450	260	243	144	80	60	45	30	20	430	60	210	40	150	440	
新潟県	1,992	1,480	470	1,250	350	112	80	30	21	10	1,430	90	170	10	260	30		
富山県	419	270	150	110	76	48	30	10	8	0	10	200	20	100	10	130	30	
石川県	579	370	210	150	99	60	70	20	21	20	0	240	20	100	10	200	0	
福井県	898	640	260	210	119	68	40	30	5	0	0	520	20	130	10	190	30	
山梨県	1,080	1,090	920	570	370	210	160	100	16	20	0	630	70	90	10	430	60	
長野県	4,302	3,840	410	3,370	391	184	150	100	22	20	10	1,960	370	180	20	1,500	280	
岐阜県	900	720	180	130	125	75	70	30	16	20	0	520	40	50	10	230	50	
静岡県	2,574	2,070	500	1,927	1,630	367	180	100	49	40	10	1,200	200	250	20	560	340	
愛知県	911	440	470	300	237	111	50	60	31	10	20	370	100	330	60	370	100	
三重県	1,334	820	480	390	143	80	60	30	20	20	0	640	80	330	10	180	100	
滋賀県	534	350	160	100	89	45	30	20	16	10	0	150	20	110	10	190	50	
京都府	1,421	1,190	230	960	160	100	100	60	37	40	30	600	20	140	50	570	50	
大阪府	577	290	290	160	158	40	40	60	40	30	30	90	100	290	70	120	10	
兵庫県	1,392	1,040	350	230	211	130	80	40	53	50	30	590	110	190	30	390	80	
奈良県	434	380	60	300	61	25	20	0	5	10	0	140	10	40	20	230	0	
和歌山県	644	440	190	330	93	60	40	10	16	10	0	270	30	70	0	210	10	
鳥取県	474	320	130	260	47	45	30	10	4	0	0	320	30	40	10	110	20	
徳島県	573	280	290	210	96	40	30	10	4	0	0	300	30	100	10	130	0	
岡山県	673	330	340	260	86	30	30	10	11	10	10	290	20	110	20	180	50	
広島県	725	330	370	230	146	79	40	30	19	10	0	240	30	190	20	190	50	
山口県	460	220	240	130	94	51	40	10	15	10	0	190	10	180	10	60	20	
徳島県	491	290	409	240	50	29	20	10	3	0	0	240	10	100	10	140	10	
香川県	451	300	150	553	52	36	20	20	14	10	10	100	20	130	20	210	10	
愛媛県	685	430	240	360	170	76	40	30	14	10	10	260	20	100	10	250	10	
高知県	682	480	160	383	61	30	20	10	32	10	30	280	20	40	10	340	50	
福岡県	809	450	340	494	183	40	60	60	32	10	30	250	20	250	50	180	50	
佐賀県	305	190	120	193	73	20	20	10	6	0	0	160	10	90	10	170	10	
長崎県	1,630	1,050	550	1,432	940	76	50	40	17	10	10	270	40	150	20	1,110	0	
熊本県	981	720	260	699	140	88	60	30	14	10	10	290	20	130	10	480	50	
大分県	1,046	790	230	819	145	90	60	20	9	10	0	520	30	80	0	370	40	
宮崎県	1,271	800	470	1,047	72	38	20	0	6	0	0	140	10	90	10	270	0	
鹿児島県	1,271	800	470	1,047	72	38	20	0	6	0	0	140	10	90	10	270	0	
沖縄県	2,114	1,750	340	1,868	125	80	70	10	46	50	0	350	60	160	20	690	20	
運輸局等(再掲) ²⁾																		
北海道運輸局	2,480	1,140	1,300	1,000	365	217	130	80	72	60	10	1,010	180	520	110	590	80	
東北運輸局	5,240	3,050	2,120	1,500	880	428	260	170	81	428	20	2,350	210	710	90	1,720	130	
関東運輸局	8,610	5,440	3,060	6,087	1,770	1,473	440	360	253	140	110	3,480	450	1,700	240	1,920	780	
中部運輸局	7,292	5,960	1,240	5,999	4,210	890	520	820	360	500	330	3,830	500	1,700	50	2,090	340	
近畿運輸局	6,617	4,690	1,900	5,003	1,260	940	553	390	121	80	40	3,250	360	1,100	100	1,260	550	
中国運輸局	2,905	3,690	1,280	3,475	2,670	780	458	300	188	140	40	1,890	210	1,690	180	1,690	200	
四国運輸局	2,905	1,490	1,370	980	469	270	170	100	34	30	30	1,290	60	620	60	670	140	
九州運輸局	2,289	1,500	720	1,880	239	120	80	50	55	20	10	860	60	370	30	940	20	
沖縄総合事務局	6,559	4,350	2,140	4,460	880	440	300	190	103	50	50	2,010	190	910	120	3,160	180	
1) 宿泊目的割合不詳を含む。																		
2) 長野県は北陸信越運輸局、福井県は中部運輸局に含まれる。																		

第3表 施設所在地(47区分及び運輸局等)、従業者数(4区分)、宿泊目的割合(2区分)別実宿泊者数並びに施設所在地(47区分及び運輸局等)、宿泊目的割合(2区分)別外国人実宿泊者数

施設所在地(47区分及び運輸局等)	従業者数(4区分)、宿泊目的割合(2区分)				宿泊目的割合(2区分)				
	0~9人		10~29人		30~99人		100人以上		外国人実宿泊者数 1)
	1)	観光目的の宿泊者が50%以上	観光目的の宿泊者が50%未満	観光目的の宿泊者が50%以上	観光目的の宿泊者が50%未満	観光目的の宿泊者が50%以上	観光目的の宿泊者が50%未満		
平成28年11月	30,920	15,827	2,559	8,795	5,985	10,138	7,734	5,529	3,337
北海道	1,671	950	720	390	255	573	522	435	249
青森県	289	100	189	106	90	197	38	30	14
岩手県	383	138	200	114	99	170	43	38	14
宮城県	655	319	436	285	213	330	165	145	14
秋田県	182	85	166	81	57	139	31	28	14
山形県	332	172	230	135	100	233	54	35	14
福島県	641	341	499	193	129	330	107	99	6
茨城県	380	105	274	134	100	349	37	33	10
栃木県	762	441	620	329	228	500	163	156	18
群馬県	620	410	570	329	228	500	163	156	18
埼玉県	291	150	241	111	80	233	42	33	7
千葉県	1,288	609	809	358	243	620	203	182	23
東京都	3,167	896	1,264	1,618	1,000	2,618	1,618	1,000	1,618
神奈川県	1,294	633	861	373	259	633	219	158	123
新潟県	601	330	471	194	135	330	101	82	8
富山県	205	105	170	68	48	148	24	21	13
石川県	633	402	529	281	199	488	303	218	102
福井県	284	174	299	149	106	325	121	92	77
山梨県	530	404	529	281	199	488	303	218	102
長野県	939	603	790	335	235	570	326	236	109
岐阜県	417	230	314	136	96	330	101	82	8
静岡県	1,853	846	1,073	460	325	940	563	411	361
愛知県	1,106	551	750	330	235	570	326	236	109
三重県	743	430	570	281	199	488	303	218	102
滋賀県	304	174	241	111	80	233	42	33	7
京都府	1,105	620	809	358	243	620	203	182	23
大阪府	1,771	720	980	402	281	698	446	326	247
兵庫県	970	551	750	330	235	570	326	236	109
奈良県	216	126	170	68	48	148	24	21	13
和歌山県	329	161	224	99	70	194	47	42	26
鳥取県	206	124	170	68	48	148	24	21	13
島根県	274	120	194	82	59	214	53	46	27
岡山県	353	200	253	114	80	330	101	82	8
広島県	666	402	529	281	199	488	303	218	102
山口県	227	94	140	63	45	140	27	22	12
徳島県	165	77	111	43	30	88	17	15	8
香川県	274	120	194	82	59	214	53	46	27
愛媛県	291	151	210	99	70	194	47	42	26
高知県	1,093	529	709	329	236	570	326	236	109
福岡県	2,279	1,093	1,440	570	402	980	603	446	326
佐賀県	522	281	370	161	112	330	101	82	8
長崎県	2,380	1,110	1,440	570	402	980	603	446	326
熊本県	534	281	370	161	112	330	101	82	8
大分県	592	307	402	190	136	360	127	106	36
宮崎県	244	139	190	78	56	160	51	44	28
鹿児島県	499	219	280	127	90	330	101	82	8
沖縄県	970	551	750	330	235	570	326	236	109
運輸局等(再掲)2)	1,671	950	720	390	255	573	522	435	249
北海道運輸局	2,485	1,193	1,291	507	357	924	428	358	58
東北運輸局	8,335	3,992	4,336	1,414	1,000	3,992	2,491	1,848	1,162
関東運輸局	3,916	1,933	2,550	978	711	1,933	1,072	827	529
中部運輸局	4,736	2,183	3,040	1,130	807	2,550	1,528	1,178	781
近畿運輸局	1,772	690	913	369	265	913	369	265	180
中国運輸局	3,715	1,625	2,080	731	529	2,080	1,291	980	640
四国運輸局	970	551	750	330	235	570	326	236	109
九州運輸局	1,671	950	720	390	255	573	522	435	249
沖縄県(再掲)	970	551	750	330	235	570	326	236	109
運輸局等(再掲)2)	1,671	950	720	390	255	573	522	435	249
北海道運輸局	2,485	1,193	1,291	507	357	924	428	358	58
東北運輸局	8,335	3,992	4,336	1,414	1,000	3,992	2,491	1,848	1,162
関東運輸局	3,916	1,933	2,550	978	711	1,933	1,072	827	529
中部運輸局	4,736	2,183	3,040	1,130	807	2,550	1,528	1,178	781
近畿運輸局	1,772	690	913	369	265	913	369	265	180
中国運輸局	3,715	1,625	2,080	731	529	2,080	1,291	980	640
四国運輸局	970	551	750	330	235	570	326	236	109
九州運輸局	1,671	950	720	390	255	573	522	435	249
沖縄県(再掲)	970	551	750	330	235	570	326	236	109

1) 実宿泊者数
2) 長野県は北陸信越運輸局、福井県は中部運輸局に含まれる。

第4表 施設所在地(47区分及び運輸局等)、宿泊施設タイプ(6区分) 別延べ宿泊者数
並びに施設所在地(47区分及び運輸局等)、宿泊施設タイプ(6区分) 別外国人延べ宿泊者数

(人泊)

施設所在地(47区分 及び運輸局等)	延べ 宿泊者数 1)						外国人延べ 宿泊者数 1)						会社・団体の 宿泊所
	旅館	リゾート ホテル	ビジネス ホテル	シティ ホテル	簡易宿所	会社・団体の 宿泊所	旅館	リゾート ホテル	ビジネス ホテル	シティ ホテル	簡易宿所	会社・団体の 宿泊所	
平成28年11月	39,915,600	5,383,580	17,632,330	6,280,170	1,499,980	612,230	5,116,430	621,330	1,940,710	1,877,030	127,620	17,000	
北海道	2,208,430	213,790	947,710	487,850	36,400	8,630	334,620	52,090	89,550	112,390	360	220	
青森県	364,830	17,080	207,230	24,130	21,250	-	16,620	2,230	5,440	1,460	70	-	
岩手県	495,330	76,850	190,360	45,400	7,990	580	16,300	2,770	9,140	1,580	10	0	
宮城県	857,070	239,610	420,730	57,290	48,770	5,490	17,900	4,770	9,560	3,150	300	0	
秋田県	244,920	92,460	104,870	26,490	6,940	3,850	6,550	1,860	1,860	1,250	20	0	
山形県	408,390	189,250	166,720	34,620	4,810	3,330	6,120	1,200	1,380	500	20	0	
福島県	868,930	343,370	371,080	16,080	22,250	7,550	7,360	2,630	2,810	580	50	0	
茨城県	487,890	107,000	298,620	49,730	1,440	7,230	15,960	360	9,580	4,670	20	0	
栃木県	876,980	342,480	225,330	20,180	25,580	37,300	22,150	4,150	4,500	660	420	150	
群馬県	708,170	410,070	205,540	20,750	7,960	1,850	20,120	8,760	6,290	1,640	10	0	
埼玉県	377,210	26,450	268,840	44,850	24,460	370	12,500	850	7,070	4,270	50	0	
千葉県	1,676,120	132,850	846,970	357,760	41,330	18,370	227,250	42,290	49,370	134,730	230	170	
東京都	4,633,360	200,880	57,450	2,586,890	130,080	50,100	1,381,180	83,250	573,170	695,320	11,020	2,160	
神奈川県	1,618,340	192,240	683,270	319,020	82,120	122,000	176,510	17,910	70,460	62,310	250	680	
新潟県	744,560	290,350	325,310	46,640	26,950	3,770	13,170	3,670	5,460	3,110	50	180	
富山県	246,270	81,870	92,580	36,090	9,140	6,720	17,640	3,170	4,750	7290	750	40	
石川県	763,470	276,640	327,680	81,070	25,000	2,210	48,280	8,170	26,700	12,310	420	0	
福井県	336,600	169,030	116,170	14,570	9,150	7,070	5,000	2,380	1,690	480	20	0	
山梨県	608,040	251,600	156,570	9,370	35,340	15,840	86,890	37,690	5,290	730	1,930	0	
長野県	1,098,070	434,050	190,430	38,520	39,590	28,600	59,880	16,420	22,530	5,470	630	220	
岐阜県	504,920	208,430	106,380	30,240	13,720	16,300	70,410	23,940	9,990	9,620	4,450	1,150	
静岡県	1,616,610	506,160	342,990	74,970	41,990	41,990	93,660	13,770	16,820	21,060	940	50	
愛知県	1,410,310	120,690	891,230	287,060	39,360	22,180	185,600	1,160	89,090	90,370	2,820	350	
三重県	888,860	248,530	133,800	12,290	6,460	17,110	20,720	4,680	7,280	2,160	330	10	
滋賀県	413,830	105,830	172,460	49,720	17,170	10,750	37,080	6,730	12,310	1,850	70	0	
京都府	1,998,660	384,440	46,620	513,430	109,220	24,780	327,650	27,600	107,800	140,200	43,080	1,190	
大阪府	2,494,460	42,140	222,720	1,335,980	91,340	12,230	757,430	6,730	365,450	343,580	14,350	6,790	
兵庫県	1,179,700	323,540	154,180	432,480	200,760	35,560	97,170	15,800	31,520	43,570	80	60	
奈良県	253,420	68,350	22,340	92,680	49,560	1,490	20,280	4,480	3,730	4,140	1,950	0	
和歌山県	371,650	163,500	94,760	10,630	12,270	4,460	45,720	21,380	11,120	1,850	2,570	10	
鳥取県	251,470	119,340	15,160	86,930	5,580	2,270	7,160	580	3,900	380	30	0	
島根県	1,480	123,990	11,480	168,590	7,000	2,360	4,440	1,910	1,970	530	20	10	
岡山県	442,370	82,050	28,030	249,920	63,310	4,760	30,230	3,340	17,770	7,640	290	0	
広島県	817,860	104,230	47,750	152,500	60,820	10,940	66,810	3,850	22,780	25,560	2,980	2,640	
山口県	352,950	105,240	28,860	15,990	7,830	3,120	7,010	1,280	2,490	530	70	0	
徳島県	210,720	46,650	24,210	113,510	19,250	4,740	8,670	190	3,580	860	380	70	
香川県	341,930	62,080	110,380	41,520	27,700	830	45,740	9,450	19,090	5,760	5,300	10	
愛媛県	345,320	110,380	5,480	180,760	11,770	5,440	14,640	6,520	5,150	2,350	470	10	
高知県	247,140	70,840	21,760	105,520	17,330	-	9,090	4,550	1,290	1,890	220	-	
福岡県	1,399,340	72,150	85,950	918,730	42,090	11,460	239,850	1,140	133,600	60,150	9,690	470	
佐賀県	295,390	90,070	38,010	10,730	6,360	1,720	29,740	5,530	14,550	2,550	0	0	
長崎県	674,750	132,720	123,560	68,260	53,740	3,720	49,950	5,960	14,150	9,120	1,800	140	
熊本県	654,250	168,840	67,090	339,170	38,600	5,200	46,230	7,650	18,990	13,470	120	90	
大分県	665,490	257,010	157,530	220,230	17,780	2,690	88,050	39,530	12,190	980	1,310	0	
宮崎県	314,720	54,310	56,000	160,950	21,160	380	17,190	1,740	6,550	2,670	3,140	0	
鹿児島県	646,080	146,320	86,320	326,640	39,460	2,710	47,690	9,260	20,320	5,100	2,540	160	
沖縄県	1,566,260	7,320	870,350	135,840	141,050	5,490	240,430	141,930	66,500	20,070	11,940	0	
運輸局等(再掲)②													
北海道運輸局	2,208,430	514,050	213,790	947,710	487,850	8,630	334,620	80,000	89,550	112,390	360	220	
東北運輸局	3,239,470	1,132,730	303,600	1,460,980	203,990	112,010	72,520	20,590	23,860	8,520	480	0	
関東運輸局	10,986,110	1,676,730	1,573,690	4,783,610	2,350,700	253,060	1,942,560	136,360	722,850	904,330	13,930	3,150	
北陸信越運輸局	2,850,380	1,082,900	312,730	1,110,460	202,310	110,680	138,970	28,900	59,440	28,190	1,850	8,560	
中部運輸局	4,757,300	1,252,820	653,550	2,182,730	419,120	110,680	375,390	45,940	148,690	124,050	8,560	1,570	
近畿運輸局	6,311,730	1,087,810	597,170	2,639,800	1,614,150	86,890	1,285,330	82,720	52,340	547,490	62,110	8,040	
中国運輸局	2,200,760	534,850	131,290	1,145,940	271,950	21,180	115,670	6,900	48,910	34,640	3,400	2,650	
四国運輸局	1,145,110	289,960	112,930	1,145,110	123,930	8,640	78,130	20,800	29,100	10,860	6,370	70	
九州運輸局	4,650,030	921,430	614,460	2,406,780	470,310	27,870	532,820	73,460	133,950	86,480	18,610	860	
沖縄総合事務局	1,566,260	7,320	870,350	135,840	141,050	5,490	240,430	141,930	66,500	20,070	11,940	0	

1) 宿泊施設タイプ不詳を含む。

2) 長野県は北陸信越運輸局、福井県は中部運輸局に含まれる。

第5表 施設所在地(47区分及び運輸局等)、宿泊施設タイプ(6区分) 別実宿泊者数
並びに施設所在地(47区分及び運輸局等)、宿泊施設タイプ(6区分) 別外国人実宿泊者数

(人)

施設所在地(47区分 及び運輸局等)	宿泊施設タイプ(6区分)						宿泊施設タイプ(6区分)					
	旅館	リゾート ホテル	ビジネス ホテル	シティ ホテル	簡易宿所	会社・団体の 宿泊所	旅館	リゾート ホテル	ビジネス ホテル	シティ ホテル	簡易宿所	会社・団体の 宿泊所
平成28年11月	30,920,140	4,323,380	13,174,980	4,525,750	1,063,370	460,700	448,260	454,670	1,261,490	1,090,450	76,870	5,540
北海道	1,671,560	394,090	701,250	370,810	19,810	7,690	65,570	42,270	60,990	79,820	180	210
青森県	289,590	177,920	14,260	20,380	12,390	-	7,030	2,130	4,220	1,080	70	-
岩手県	383,680	67,980	135,750	37,600	2,890	580	2,390	8,710	1,900	1,120	10	0
宮城県	655,620	217,590	74,430	277,800	30,100	4,690	1,600	4,570	5,270	2,480	240	0
秋田県	182,950	8,670	79,660	22,220	6,060	2,210	2,380	4,000	1,100	1,160	10	0
山形県	332,270	170,200	121,130	25,900	3,830	3,060	3,680	120	860	340	10	0
福島県	641,180	264,100	97,130	12,310	11,830	2,940	1,090	2,600	1,870	450	50	0
茨城県	380,770	101,180	252,870	37,060	1,310	7,210	850	110	6,480	2,810	20	0
栃木県	762,740	313,780	196,680	14,780	24,100	22,620	11,020	2,680	3,350	460	420	150
群馬県	620,200	376,860	58,510	16,850	7,060	1,720	7,740	5,680	2,170	600	0	0
埼玉県	291,250	24,570	10,000	35,330	21,480	370	240	800	3,890	2,280	50	0
千葉県	1,288,620	113,790	628,600	245,040	34,050	14,870	30,380	30,380	39,230	120,460	160	90
東京都	3,167,620	163,180	38,950	995,600	88,310	29,710	63,910	6,610	329,790	309,030	5,630	1,180
神奈川県	1,294,270	168,650	187,150	533,710	70,260	103,720	14,510	19,280	53,770	35,420	120	570
新潟県	601,390	250,650	44,800	37,590	23,530	3,400	2,610	580	3,590	1,770	50	180
富山県	205,440	75,550	72,200	28,910	5,730	3,800	1,550	3,120	3,060	5,780	100	40
石川県	633,950	250,630	41,120	263,810	11,380	1,960	6,980	650	19,600	9,250	270	0
福井県	284,900	153,300	89,150	12,170	7,410	3,710	1,780	420	1,360	340	20	0
山梨県	530,270	321,880	118,100	8,200	29,890	12,880	34,950	38,780	4,530	580	1,550	0
長野県	939,740	392,510	305,000	30,400	31,600	24,040	12,710	11,290	17,680	3,530	480	200
岐阜県	417,710	172,700	97,560	22,710	9,740	14,400	20,270	18,970	7,600	7,200	4,310	1,150
静岡県	1,353,440	460,030	303,150	435,310	60,110	58,630	12,010	16,270	35,520	16,970	560	40
愛知県	1,106,390	109,720	47,880	222,920	32,580	19,170	1,030	1,620	67,500	67,500	1,720	260
三重県	754,140	218,010	122,410	9,110	5,670	16,840	3,310	3,670	5,170	1,750	170	10
滋賀県	343,000	97,190	52,100	34,430	13,660	8,690	6,080	5,300	8,530	8,280	60	0
京都府	1,105,650	295,150	34,850	337,680	70,830	16,580	18,410	4,100	67,570	66,730	21,920	480
大阪府	1,771,720	37,410	166,060	537,440	67,320	5,040	5,570	14,500	222,100	195,730	7,830	580
兵庫県	970,190	274,950	141,520	158,530	25,990	25,380	13,270	4,680	24,100	32,170	60	20
奈良県	216,370	20,020	76,700	39,990	15,970	1,450	3,490	1,610	3,090	4,870	1,010	10
和歌山県	329,540	149,370	87,950	9,700	10,220	4,090	19,270	8,160	8,290	1,800	2,290	10
鳥取県	206,650	107,380	15,130	14,120	4,450	5,600	2,220	570	2,450	330	20	0
島根県	274,430	104,740	33,800	20,070	1,700	1,080	1,700	3,360	1,360	350	20	0
岡山県	353,920	67,340	25,530	51,550	12,870	1,940	3,070	1,110	11,620	5,980	230	0
広島県	666,540	92,980	40,800	134,390	51,980	5,350	7,740	2,700	16,160	20,590	2,810	140
山口県	270,830	95,900	26,110	13,580	4,110	2,230	2,280	1,070	1,550	400	10	0
徳島県	165,970	38,370	23,160	17,130	3,560	6,910	3,220	160	2,420	690	350	60
香川県	274,980	56,330	56,080	35,270	17,560	660	5,890	7,340	12,990	3,990	3,990	0
愛媛県	291,810	99,160	4,860	24,840	9,800	4,540	6,110	100	3,900	1,820	430	10
高知県	203,330	58,860	18,610	25,790	11,480	-	2,610	880	1,000	1,150	210	-
福岡県	1,093,860	62,620	72,680	222,450	25,540	7,220	960	23,670	89,170	43,410	3,970	80
佐賀県	227,940	77,630	34,840	8,920	5,270	1,570	6,240	5,030	11,090	2,410	0	0
長崎県	522,930	120,060	112,830	51,850	25,800	3,280	5,600	10,760	10,760	5,180	1,800	30
熊本県	534,580	150,160	60,270	30,240	21,190	3,950	7,050	16,770	10,740	4,260	110	30
大分県	592,080	243,290	154,120	168,500	8,310	2,670	37,170	33,210	11,070	840	1,310	0
宮崎県	244,190	40,400	39,000	129,210	16,900	320	1,490	8,390	3,200	2,410	2,920	0
鹿児島県	499,810	126,970	64,320	251,850	20,680	940	9,260	7,920	15,140	3,990	1,340	20
沖縄県	970,130	4,840	507,450	87,340	86,330	3,160	0	75,240	47,270	10,900	8,280	0
運輸局等(再掲) ²⁾												
北海道運輸局	1,671,560	394,090	177,920	370,810	19,810	7,690	65,570	42,270	60,990	79,820	180	210
東北運輸局	2,485,300	931,460	270,620	1,031,960	67,100	13,480	18,160	18,230	15,220	6,620	380	0
関東運輸局	8,335,750	1,493,890	1,256,770	3,531,960	276,440	193,100	133,580	104,320	443,220	471,630	7,960	1,980
北陸信越運輸局	2,380,520	969,340	261,350	161,960	72,240	33,190	23,850	15,640	11,420	20,320	900	420
中部運輸局	3,916,580	1,113,770	590,150	1,681,290	327,010	112,750	38,410	40,950	43,920	93,760	6,780	1,460
近畿運輸局	4,736,460	916,310	502,490	1,110,640	203,970	61,230	66,090	39,340	333,680	309,570	33,180	1,080
中国運輸局	1,772,360	468,340	115,940	864,400	79,780	10,600	17,020	5,460	33,150	27,660	3,090	140
四国運輸局	936,090	252,720	102,700	428,080	103,030	7,170	17,830	8,480	20,310	7,650	3,990	70
九州運輸局	3,715,390	821,140	538,060	1,832,090	123,700	18,340	67,760	105,750	152,300	62,510	11,450	160
沖縄総合事務局	970,130	4,840	507,450	87,340	86,330	3,160	0	75,240	47,270	10,900	8,280	0

1) 宿泊施設タイプ不詳を含む。
2) 長野県は北陸信越運輸局、福井県は中部運輸局に含まれる。

第8表 施設所在地(47区分及び運輸局等)、従業員数(4区分)、宿泊目的割合(2区分)別客室稼働率
並びに施設所在地(47区分及び運輸局等)、宿泊施設タイプ(6区分)別客室稼働率 (%)

施設所在地(47区分及び運輸局等)	従業員数(区分)、宿泊目的割合(2区分)						宿泊施設タイプ(6区分)															
	0～9人		10～29人		30～99人		100人以上		旅館		リゾートホテル		ビジネスホテル		シェアホテル		簡易宿所		会社・団体の宿泊所			
	客室稼働率 ①	観光目的の 宿泊者が 50%未満	観光目的の 宿泊者が 50%以上	①	観光目的の 宿泊者が 50%未満	観光目的の 宿泊者が 50%以上	①	観光目的の 宿泊者が 50%未満	観光目的の 宿泊者が 50%以上	①	観光目的の 宿泊者が 50%未満	観光目的の 宿泊者が 50%以上	①	観光目的の 宿泊者が 50%未満	観光目的の 宿泊者が 50%以上	①	観光目的の 宿泊者が 50%未満	観光目的の 宿泊者が 50%以上	①	観光目的の 宿泊者が 50%未満	観光目的の 宿泊者が 50%以上	
平成28年11月	61.5	19.3	71.3	32.4	18.5	48.6	69.7	62.5	75.9	73.9	65.6	80.0	77.0	73.5	77.0	39.4	55.7	76.9	81.1	93.7	26.6	14.8
北海道	53.2	48.1	58.1	30.4	11.8	38.5	60.6	48.5	66.8	63.4	57.4	70.8	61.0	57.2	78.6	38.9	30.3	65.5	69.7	18.2	14.8	26.6
東北	50.4	32.7	59.0	33.2	9.5	48.9	60.0	35.7	63.8	59.0	54.4	61.8	53.9	49.6	64.6	34.7	31.2	66.2	69.7	18.2	14.8	26.6
関東	51.2	37.6	60.1	26.5	12.7	53.8	68.4	35.5	74.9	64.1	58.2	70.4	58.2	51.9	67.3	38.3	38.4	68.9	70.9	19.5	8.9	14.5
中部	62.5	47.9	69.2	46.4	25.4	54.0	64.7	34.1	68.9	69.3	51.4	78.7	67.0	63.6	82.7	49.1	50.0	73.7	70.9	37.0	10.8	26.2
近畿	46.8	30.6	58.1	16.7	6.2	27.9	51.9	30.9	60.1	51.3	51.3	61.4	72.9	52.1	82.7	33.4	25.0	63.0	66.3	10.8	26.2	37.9
中国	53.0	33.7	62.1	28.8	9.3	48.9	67.9	31.7	62.5	66.0	54.6	75.4	66.5	57.4	74.2	33.3	17.9	71.3	64.2	2.9	17.8	37.9
四国	55.2	32.3	61.5	31.7	13.6	47.5	66.9	40.6	76.2	67.8	61.1	74.9	72.1	57.6	85.4	43.0	42.3	79.6	74.8	3.6	21.7	27.7
九州	54.7	32.6	61.5	28.6	11.4	47.5	66.9	40.6	76.2	67.8	61.1	74.9	72.1	57.6	85.4	43.0	42.3	79.6	74.8	3.6	21.7	27.7
北海道運輸局	53.2	48.1	58.1	30.4	11.8	38.5	60.6	48.5	66.8	63.4	57.4	70.8	61.0	57.2	78.6	38.9	30.3	65.5	69.7	18.2	14.8	26.6
東北運輸局	50.4	32.7	59.0	33.2	9.5	48.9	60.0	35.7	63.8	59.0	54.4	61.8	53.9	49.6	64.6	34.7	31.2	66.2	69.7	18.2	14.8	26.6
関東運輸局	51.2	37.6	60.1	26.5	12.7	53.8	68.4	35.5	74.9	64.1	58.2	70.4	58.2	51.9	67.3	38.3	38.4	68.9	70.9	19.5	8.9	14.5
中部運輸局	62.5	47.9	69.2	46.4	25.4	54.0	64.7	34.1	68.9	69.3	51.4	78.7	67.0	63.6	82.7	49.1	50.0	73.7	70.9	37.0	10.8	26.2
近畿運輸局	46.8	30.6	58.1	16.7	6.2	27.9	51.9	30.9	60.1	51.3	51.3	61.4	72.9	52.1	82.7	33.4	25.0	63.0	66.3	10.8	26.2	37.9
中国運輸局	53.0	33.7	62.1	28.8	9.3	48.9	67.9	31.7	62.5	66.0	54.6	75.4	66.5	57.4	74.2	33.3	17.9	71.3	64.2	2.9	17.8	37.9
四国運輸局	55.2	32.3	61.5	31.7	13.6	47.5	66.9	40.6	76.2	67.8	61.1	74.9	72.1	57.6	85.4	43.0	42.3	79.6	74.8	3.6	21.7	27.7
九州運輸局	54.7	32.6	61.5	28.6	11.4	47.5	66.9	40.6	76.2	67.8	61.1	74.9	72.1	57.6	85.4	43.0	42.3	79.6	74.8	3.6	21.7	27.7
北海道(再掲) ²⁾	53.2	48.1	58.1	30.4	11.8	38.5	60.6	48.5	66.8	63.4	57.4	70.8	61.0	57.2	78.6	38.9	30.3	65.5	69.7	18.2	14.8	26.6
東北(再掲)	50.4	32.7	59.0	33.2	9.5	48.9	60.0	35.7	63.8	59.0	54.4	61.8	53.9	49.6	64.6	34.7	31.2	66.2	69.7	18.2	14.8	26.6
関東(再掲)	51.2	37.6	60.1	26.5	12.7	53.8	68.4	35.5	74.9	64.1	58.2	70.4	58.2	51.9	67.3	38.3	38.4	68.9	70.9	19.5	8.9	14.5
中部(再掲)	62.5	47.9	69.2	46.4	25.4	54.0	64.7	34.1	68.9	69.3	51.4	78.7	67.0	63.6	82.7	49.1	50.0	73.7	70.9	37.0	10.8	26.2
近畿(再掲)	46.8	30.6	58.1	16.7	6.2	27.9	51.9	30.9	60.1	51.3	51.3	61.4	72.9	52.1	82.7	33.4	25.0	63.0	66.3	10.8	26.2	37.9
中国(再掲)	53.0	33.7	62.1	28.8	9.3	48.9	67.9	31.7	62.5	66.0	54.6	75.4	66.5	57.4	74.2	33.3	17.9	71.3	64.2	2.9	17.8	37.9
四国(再掲)	55.2	32.3	61.5	31.7	13.6	47.5	66.9	40.6	76.2	67.8	61.1	74.9	72.1	57.6	85.4	43.0	42.3	79.6	74.8	3.6	21.7	27.7
九州(再掲)	54.7	32.6	61.5	28.6	11.4	47.5	66.9	40.6	76.2	67.8	61.1	74.9	72.1	57.6	85.4	43.0	42.3	79.6	74.8	3.6	21.7	27.7

¹⁾宿泊目的割合不詳を空白とす。

²⁾長野県は北陸信越運輸局、福井県は中部運輸局に含まれる。

第9表 施設所在地(47区分及び運輸局等)、宿泊目的割合(2区分)、居住地(2区分) 別延べ宿泊者数(人泊)

施設所在地(47区分 及び運輸局等)	延べ 宿泊者数 (1、2)		宿泊目的割合(2区分) 居住地(2区分)				観光目的の宿泊者が50%未満		
	県内 1)	県外 1)	観光目的の宿泊者が50%以上		2)	県内	県外		
			2)	2)					
平成28年11月	39,915,600	8,410,100	29,946,900	19,397,020	3,900,310	14,865,010	20,488,670	4,506,280	15,068,930
北海道	2,208,430	1,063,760	1,121,360	1,181,230	485,820	686,500	1,027,200	577,940	434,870
青森県	384,830	101,650	253,050	116,730	28,190	88,420	248,100	73,460	164,630
岩手県	495,330	174,700	308,810	207,660	86,230	119,370	287,670	88,470	189,440
宮城県	857,070	235,190	585,870	349,060	148,340	185,500	508,010	86,850	400,370
秋田県	244,920	81,290	158,360	27,210	62,140	155,390	155,390	54,080	96,220
山形県	408,390	124,140	272,980	203,520	74,300	117,940	204,870	49,830	155,040
福島県	868,930	241,690	601,690	392,990	135,530	246,540	475,940	106,160	355,140
茨城県	487,890	112,460	365,270	116,070	35,310	80,760	371,820	77,150	284,500
栃木県	876,980	149,060	687,090	610,600	99,410	475,390	266,370	49,650	211,700
群馬県	708,170	129,590	572,090	473,890	80,110	387,290	234,280	49,480	184,800
埼玉県	377,210	85,100	269,680	55,620	25,320	30,290	321,590	59,780	239,880
千葉県	1,676,120	230,250	1,124,840	1,124,840	138,470	870,250	551,270	91,780	453,060
東京都	4,633,360	895,760	3,444,130	1,431,650	270,780	1,122,310	3,192,310	624,980	2,321,820
神奈川県	1,618,340	427,940	1,143,570	766,750	189,390	559,250	851,590	238,550	584,310
新潟県	744,560	259,480	468,290	317,630	135,370	175,800	426,930	124,110	292,480
富山県	246,270	57,770	176,490	110,880	47,210	63,240	135,390	10,560	113,240
石川県	663,470	191,990	591,350	464,710	76,980	380,870	295,400	41,410	207,910
福井県	336,600	85,000	246,120	193,260	55,160	138,100	143,340	29,840	108,030
山梨県	608,040	55,200	525,240	445,340	38,880	392,700	162,700	16,320	132,540
長野県	1,096,070	233,060	830,400	633,070	133,500	533,890	413,000	99,760	296,510
岐阜県	404,920	75,520	416,870	343,810	54,100	278,770	161,110	21,420	138,100
静岡県	1,616,610	335,600	1,238,070	943,310	177,170	735,880	673,290	158,430	502,190
愛知県	1,410,310	379,990	955,100	281,860	129,050	141,450	1,128,450	250,940	813,650
三重県	886,860	183,670	674,200	398,290	58,490	308,790	492,570	129,180	365,410
滋賀県	413,830	56,430	350,260	232,070	29,070	201,570	180,420	27,320	147,400
京都府	1,598,660	117,650	1,450,150	78,720	1,246,910	253,450	38,930	38,930	203,250
大阪府	2,494,460	306,480	2,122,270	993,340	108,950	872,440	1,501,130	197,540	1,249,830
兵庫県	1,179,700	280,330	868,380	620,340	181,190	426,050	559,360	99,140	442,330
奈良県	253,420	17,470	176,750	194,750	16,200	169,810	88,670	1,550	6,940
和歌山県	371,650	42,410	301,700	283,980	28,000	233,900	87,670	14,410	67,810
鳥取県	21,470	41,500	207,700	114,750	18,520	115,930	22,980	92,560	95,950
島根県	336,100	65,390	269,740	130,180	18,160	112,020	205,930	47,230	157,720
岡山県	442,370	79,090	363,280	109,290	23,440	85,850	333,080	55,650	277,440
広島県	817,860	153,340	640,690	221,350	46,800	173,380	596,520	106,530	467,310
山口県	352,950	80,660	258,540	159,650	35,660	123,640	193,300	45,000	134,900
徳島県	210,720	20,230	171,770	88,430	8,660	65,120	122,300	11,560	106,660
香川県	341,930	56,290	264,940	142,770	15,300	121,860	199,160	40,990	143,080
愛媛県	345,320	56,390	283,680	130,880	15,590	114,370	214,440	40,810	169,310
高知県	247,140	57,380	170,590	109,770	15,750	79,930	137,220	41,630	90,520
福岡県	1,399,340	300,960	1,099,690	332,390	103,600	226,800	1,066,910	197,310	863,890
佐賀県	295,390	40,080	220,610	117,630	16,360	101,270	177,760	23,720	119,340
長崎県	674,750	104,650	517,940	317,590	36,370	246,460	357,160	68,280	271,480
熊本県	654,250	158,130	464,360	297,170	83,100	198,220	357,070	75,040	266,140
大分県	665,490	103,640	523,700	415,630	52,430	340,970	248,080	50,320	181,840
宮崎県	314,720	83,300	217,160	125,130	40,110	82,210	179,800	41,470	126,880
鹿児島県	646,080	160,040	481,110	265,590	63,500	199,960	380,490	96,540	281,150
沖縄県	1,566,260	190,760	1,301,500	1,328,010	134,510	1,146,070	234,210	56,250	155,430
運輸局等(再掲) 3)									
北海道運輸局	2,208,430	1,063,760	1,121,360	1,181,230	485,820	686,500	1,027,200	577,940	434,870
東北運輸局	3,239,470	958,650	2,180,760	1,359,500	499,810	819,910	1,879,980	458,840	1,360,850
関東運輸局	10,986,110	2,085,360	8,330,370	5,024,770	877,670	3,918,260	5,951,940	1,207,690	4,412,110
北陸信越運輸局	2,850,380	669,700	2,066,520	1,576,290	393,060	1,153,810	1,270,720	275,830	910,140
中部運輸局	4,757,300	1,059,370	3,530,370	3,753,970	473,970	1,602,990	2,598,770	585,800	1,927,370
近畿運輸局	6,311,730	821,040	5,269,520	3,669,690	442,120	3,150,670	2,640,700	378,870	2,117,560
中国運輸局	2,200,760	419,970	1,739,950	756,000	142,580	609,630	1,444,760	277,380	1,130,320
四国運輸局	1,145,110	190,290	890,980	471,850	55,300	381,270	673,120	134,990	509,570
九州運輸局	4,650,030	950,790	3,515,570	1,871,140	395,460	1,395,900	2,767,270	552,670	2,110,710
沖縄総合事務局	1,566,260	190,760	1,301,500	1,328,010	134,510	1,146,070	234,210	56,250	155,430

1) 宿泊目的割合不詳を含む。
 2) 居住地不詳を含む。
 3) 長野県は北陸信越運輸局に含まれる。

参考第2表 施設所在地(47区分及び運輸局等)、居住地(47区分及び運輸局等)別延べ宿泊者数
(従業員数100人以上の施設)

(人泊)

施設所在地(47区分 及び運輸局等)	居住地(47区分) ³⁾																	長野県			
	総数 1,3)	北海道	青森県	岩手県	宮城県	秋田県	山形県	福島県	茨城県	栃木県	群馬県	埼玉県	千葉県	東京都	神奈川県	新潟県	富山県		石川県	福井県	山梨県
平成28年11月	6,999,359	257,252	35,295	44,053	121,187	34,577	48,748	70,652	81,522	65,339	55,166	215,057	207,628	1,122,190	326,226	91,589	34,316	45,181	33,261	34,475	83,991
北海道	399,009	134,992	1,605	962	3,262	788	674	1,206	1,880	1,286	1,050	7,586	7,514	52,068	11,721	1,013	574	554	338	784	1,175
青森県	39,245	1,401	6,247	1,234	1,864	1,000	196	512	292	195	160	1,389	1,217	7,109	1,590	24	29	24	53	124	242
岩手県	41,886	861	2,813	1,747	3,722	1,558	296	539	236	185	129	710	564	4,222	885	119	69	28	23	72	72
宮城県	133,026	2,959	1,670	3,689	42,697	2,380	4,126	4,412	2,504	2,099	1,487	4,358	3,372	20,740	3,991	1,664	121	135	61	167	1,044
秋田県	21,477	255	505	417	2,409	6,635	259	280	91	156	76	650	515	5,103	586	138	25	32	10	35	91
山形県	58,670	430	582	988	5,288	1,410	16,188	1,928	819	1,713	890	1,877	1,216	8,142	3,133	3,215	117	139	52	44	683
福島県	92,894	376	429	850	5,287	385	1,516	23,004	4,104	1,777	1,144	4,689	4,680	18,044	4,407	6,574	95	110	32	424	666
茨城県	43,109	325	68	93	325	264	495	11,699	1,011	744	1,744	2,675	3,066	6,697	1,969	207	67	51	47	155	320
栃木県	96,708	289	187	274	1,611	160	680	4,405	7,132	16,398	1,970	15,104	8,806	21,327	5,500	1,117	220	169	75	893	546
群馬県	85,122	474	69	113	618	165	601	3,162	2,169	9,542	11,031	15,001	8,660	17,943	5,735	4,085	988	830	819	1,990	1,990
埼玉県	38,217	648	203	267	438	225	454	1,149	412	1,149	1,128	1,287	681	7,505	2,016	532	161	186	65	176	465
千葉県	705,306	18,784	3,284	3,209	8,999	3,798	7,163	7,480	6,064	6,524	6,524	23,854	46,519	86,181	31,533	8,662	3,629	4,090	2,487	4,072	10,642
東京都	1,131,519	25,783	6,898	4,293	11,045	4,009	5,801	6,066	6,066	4,308	4,308	13,321	12,393	231,211	19,164	9,298	4,249	5,283	3,023	3,707	8,747
神奈川県	304,397	6,473	1,121	1,202	2,789	1,125	1,462	3,965	3,195	3,393	3,393	10,806	8,376	56,620	63,320	2,748	1,350	1,213	674	1,583	3,014
新潟県	89,410	486	113	287	2,266	1,646	1,292	1,590	1,347	1,384	2,043	5,595	3,347	18,266	4,457	29,625	735	584	253	1,434	1,949
富山県	28,902	82	75	23	51	15	82	19	91	112	209	1,723	496	4,816	601	280	232	736	82	90	997
石川県	108,432	1,541	302	360	1,209	286	281	1,111	786	1,128	4,301	2,707	2,707	21,688	5,011	1,546	3,661	13,973	1,350	518	2,113
福井県	36,774	155	43	11	164	29	61	168	174	372	171	465	356	5,707	515	398	711	550	10,858	282	614
山梨県	54,911	138	12	41	175	26	43	289	1,031	565	776	3,205	3,346	14,764	5,362	940	1,226	246	77	5,509	800
長野県	128,975	330	127	286	434	166	221	619	1,282	1,682	1,738	6,898	5,760	26,230	7,641	2,723	1,343	991	344	1,542	23,346
岐阜県	83,606	1,233	129	179	237	51	109	247	452	394	815	1,549	1,347	6,813	2,665	611	1,245	765	173	445	1,001
静岡県	207,253	1,666	135	181	493	256	89	467	4,499	1,625	1,452	9,953	8,575	45,225	27,090	751	356	248	377	2,918	3,527
愛知県	137,673	1,494	148	134	414	117	167	215	587	272	324	2,115	2,043	22,855	4,448	230	527	956	399	355	1,244
三重県	94,340	1,149	152	160	686	105	229	374	561	590	684	2,275	1,855	10,552	4,227	1,228	919	1,016	599	821	1,211
滋賀県	93,049	1,398	269	560	2,068	170	394	1,293	731	3,394	508	3,692	3,692	12,095	3,779	1,151	869	1,029	372	650	1,134
京都府	287,101	10,107	1,288	1,497	4,414	1,664	2,403	2,039	2,502	2,402	2,107	10,966	18,826	58,376	18,850	3,823	1,855	1,644	817	942	2,654
大阪府	603,424	14,413	4,167	2,920	7,176	3,392	2,741	2,955	3,567	2,411	2,040	15,408	15,061	77,085	32,543	3,823	3,316	3,744	3,204	1,217	3,137
兵庫県	227,374	1,832	322	171	1,325	224	137	344	875	615	605	2,344	2,785	23,700	6,217	450	554	840	763	300	902
奈良県	41,581	754	90	153	321	219	147	653	283	196	985	1,567	3,324	8,567	2,595	376	261	206	147	202	465
和歌山県	96,571	1,786	75	95	899	41	273	382	444	254	221	1,706	697	8,779	1,116	380	170	209	2,911	274	612
鳥取県	24,454	950	4	34	353	60	34	99	62	51	38	312	312	4,904	435	111	23	52	60	28	200
島根県	26,797	236	32	43	151	60	103	152	213	115	89	741	650	3,260	1,104	89	160	66	97	83	183
岡山県	40,991	851	22	124	621	35	37	114	163	94	136	650	934	5,412	1,394	104	42	118	89	80	144
広島県	134,698	3,403	628	434	823	279	578	1,056	2,020	1,651	502	4,061	4,144	24,964	7,133	1,220	298	913	332	413	567
山口県	45,431	499	39	17	201	24	103	30	263	392	94	510	697	5,883	945	117	401	46	80	59	103
徳島県	29,299	571	58	23	249	47	33	101	99	90	64	346	315	2,947	646	98	66	59	24	52	296
香川県	61,602	257	53	104	216	15	45	261	160	160	125	403	485	1,994	746	120	105	102	159	39	200
愛媛県	63,736	1,053	58	67	452	103	222	200	757	245	205	1,468	1,617	9,465	2,547	200	112	192	127	156	621
高知県	40,134	615	95	31	279	59	73	52	230	131	80	350	608	6,553	856	18	131	81	55	38	239
福岡県	196,944	1,352	91	137	495	103	219	289	649	882	264	2,769	3,175	30,510	5,697	287	193	491	660	526	1,030
佐賀県	30,248	364	39	30	57	49	66	15	241	30	86	313	604	4,226	375	75	44	5	11	60	172
長崎県	94,400	985	168	80	591	92	72	167	525	1,274	213	1,345	2,453	11,557	2,792	408	229	318	145	656	307
熊本県	46,744	223	33	26	87	27	28	54	123	79	81	412	522	3,521	1,003	40	14	123	28	32	107
大分県	105,689	690	75	39	180	35	58	94	353	191	223	900	1,057	4,760	1,882	208	103	108	35	75	151
宮崎県	45,819	669	3	195	36	39	78	6	60	19	32	178	301	6,361	572	70	16	84	4	95	
鹿児島県	111,666	1,306	152	113	113	178	178	1,192	459	671	273	2,130	1,407	11,409	2,746	296	155	253	107	93	265
沖縄県	380,946	10,614	617	584	3,013	729	1,479	1,192	5,380	4,585	4,289	16,038	15,451	21,786	21,786	1,489	521	1,489	758	1,527	3,908
運輸局等(再掲) ²⁾																					
北海道運輸局	399,009	134,992	1,605	962	3,262	788	674	1,206	1,880	1,286	1,050	7,586	7,514	52,068	11,721	1,013	574	554	338	784	1,175
東北運輸局	387,198	6,282	12,246	24,645	61,267	13,368	22,581	30,675	8,046	5,125	3,886	13,673	11,564	63,360	14,592	11,887	456	468	231	866	2,798
関東運輸局	2,459,289	52,914	11,842	9,492	26,000	10,171	13,334	34,817	41,009	34,817	28,406	93,613	91,277	441,248	134,599	27,589	11,890	12,068	6,732	16,914	26,524
北陸信越運輸局	355,719	2,439	617	956	3,960	2,113	1,876	3,063	3,964	5,118	18,517	12,342	71,000	17,710	34,174	8,071	16,284	8,071	2,029	3,584	28,405
中部運輸局	569,646	5,697	607	545	1,994	558	655	1,471	1,994	3,253	3,446	16,357	14,176	91,152	38,845	3,2					

参考第2表 施設所在地(47区分及び運輸局等)、居住地(47区分及び運輸局等) 別延べ宿泊者数(従業員数100人以上の施設)

(人泊)

施設所在地(47区分及び運輸局等)	岐阜県	静岡県	愛知県	三重県	滋賀県	京都府	大阪府	兵庫県	奈良県	和歌山県	鳥取県	島根県	岡山県	広島県	山口県	徳島県	香川県	愛媛県	高知県	福岡県	佐賀県
平成28年11月	61,180	143,331	319,089	56,196	44,624	82,745	416,241	182,707	41,958	29,807	14,998	19,348	48,509	107,594	44,286	20,262	32,833	37,105	20,130	227,792	23,086
北海道	1,317	2,307	10,768	916	704	2,639	13,868	5,225	701	453	226	172	745	8,594	3,870	333	334	454	247	5,116	213
青森県	91	158	1,267	97	55	190	2,419	291	53	18	5	29	63	82	10	27	74	32	64	330	1
岩手県	45	223	692	15	25	39	1,072	120	23	17	2	13	183	98	4	5	204	4	1	261	4
宮城県	211	602	1,708	225	183	331	2,446	564	140	45	17	72	248	293	87	84	60	100	24	1,118	47
秋田県	44	55	171	593	42	62	593	3	19	6	3	0	31	75	5	67	14	9	8	175	13
山形県	84	187	718	85	161	198	494	195	54	70	56	12	55	156	54	16	56	49	62	242	40
福島県	72	778	951	55	143	123	1,781	283	99	20	72	91	155	1,779	55	13	68	42	51	173	6
茨城県	60	218	496	67	237	164	1,022	456	33	62	33	7	332	96	78	43	45	71	18	394	23
群馬県	236	1,115	739	306	95	102	854	443	58	33	29	10	269	143	264	41	46	404	12	1,635	31
千葉県	1,415	1,754	3,380	806	193	356	1,145	458	172	26	14	10	172	162	22	13	9	157	15	361	2
埼玉県	195	563	948	111	68	309	886	522	146	49	23	40	151	206	80	45	68	87	66	430	28
千葉県	7,388	21,739	44,877	6,907	5,599	8,976	47,098	20,084	5,831	2,750	1,513	1,695	4,876	8,019	2,861	1,763	2,310	2,710	1,995	15,345	1,488
東京都	4,822	14,169	24,732	4,873	3,673	9,938	33,260	17,442	3,902	2,443	1,603	2,453	5,994	12,217	5,249	3,396	3,723	4,263	2,743	19,292	2,122
神奈川県	1,824	6,024	9,140	1,683	1,056	3,071	10,167	4,627	1,126	486	298	342	1,202	2,507	1,142	483	631	1,111	451	6,300	586
新潟県	234	540	2,016	174	127	271	1,969	524	135	46	33	19	176	242	65	97	176	54	42	401	56
富山県	418	108	1,036	90	132	219	1,036	206	7	600	7	2	75	600	79	8	9	10	10	625	21
石川県	2,187	1,585	6,279	1,420	943	1,481	6,793	2,162	821	442	60	65	559	1,159	564	211	340	206	83	2,169	187
福井県	1,075	539	4,873	737	762	782	2,733	1,348	381	272	2	12	115	185	121	56	134	24	85	108	70
山梨県	584	2,127	2,981	327	135	188	944	286	182	57	11	85	36	93	54	37	110	19	159	164	41
長野県	2,227	3,583	11,623	1,368	750	1,128	3,372	1,009	506	176	36	325	248	39	50	50	120	82	27	444	17
岐阜県	9,960	2,088	12,029	1,583	927	1,573	5,155	2,333	987	76	49	667	627	195	287	287	193	132	398	1,062	61
静岡県	3,104	41,558	16,546	1,917	1,647	1,495	6,220	2,152	1,009	397	78	27	719	1,009	91	73	139	96	61	645	68
愛知県	2,214	2,462	38,968	1,175	391	1,526	4,055	1,602	510	217	170	175	398	666	166	211	261	221	94	1,014	155
三重県	2,185	4,307	13,426	13,003	1,504	3,198	13,414	3,676	526	930	526	172	532	930	172	501	627	611	140	1,384	109
滋賀県	1,302	1,878	4,824	741	9,748	2,852	9,560	3,645	946	539	818	1,075	1,075	4,406	354	374	1,270	693	256	2,447	177
京都府	1,364	5,727	7,323	1,303	867	10,472	8,146	3,612	750	685	633	772	1,396	1,396	772	1,060	698	1,112	1,060	2,447	1,384
大阪府	3,858	7,353	23,065	4,188	2,828	5,543	70,942	17,763	3,013	3,597	6,334	1,825	4,089	11,210	3,099	1,873	2,985	4,147	3,272	15,429	1,347
兵庫県	2,407	2,407	9,258	2,053	3,158	7,169	44,735	45,776	3,712	1,927	986	771	3,159	3,512	1,128	1,825	1,660	1,647	1,251	2,834	263
奈良県	335	867	1,522	263	254	611	1,263	692	4,050	294	98	204	301	442	152	153	143	194	177	948	101
和歌山県	694	1,168	6,322	2,153	1,045	2,679	20,722	4,177	2,060	9,111	126	274	794	1,207	331	260	910	321	122	2,170	24
鳥取県	134	437	1,426	208	99	303	3,494	1,486	204	68	1,805	507	1,805	507	374	80	153	383	95	1,701	34
島根県	263	523	2,219	479	263	479	2,815	1,437	475	147	312	3,648	806	1,374	363	293	389	328	175	865	65
岡山県	136	303	1,290	284	270	960	3,144	1,899	448	119	490	355	3,993	1,618	460	355	166	417	185	966	41
広島県	836	3,139	6,721	789	662	1,732	6,772	3,120	603	357	693	1,501	1,751	14,430	1,332	313	630	1,144	414	3,726	448
山口県	152	355	916	176	233	438	2,505	1,407	3,120	115	210	528	1,356	5,192	7,279	351	462	105	479	878	125
徳島県	107	420	870	120	215	292	3,439	1,439	258	110	26	24	353	556	186	2,042	367	289	128	673	45
香川県	212	324	804	326	508	998	7,027	5,397	601	320	358	371	2,608	3,038	378	1,097	7,085	2,165	1,028	451	67
愛媛県	452	752	2,390	318	544	873	6,452	3,071	792	291	777	321	1,595	3,400	770	729	1,946	7,110	817	1,242	125
高知県	99	348	1,088	77	93	487	4,682	5,033	184	68	118	89	901	964	160	628	896	885	2,982	743	28
福岡県	859	1,359	4,827	783	337	1,448	6,185	3,195	610	240	168	292	914	2,528	2,060	229	667	703	194	37,952	1,850
佐賀県	850	108	1,143	107	61	294	2,435	263	56	75	37	13	404	1,957	404	33	34	89	47	5,816	3,072
熊本県	845	1,252	5,830	1,372	426	879	4,412	1,541	304	248	151	522	2,628	1,455	1,077	219	282	342	342	14,660	2,540
大分県	113	144	604	352	88	244	2,868	530	125	33	28	31	120	302	507	31	54	89	22	9,302	345
宮崎県	181	370	1,092	205	240	565	2,516	1,175	299	133	65	311	534	3,193	4,130	153	258	1,922	376	23,741	2,402
鹿児島県	60	192	516	41	124	579	2,467	1,374	114	68	12	17	382	2,219	118	22	15	53	31	4,430	396
沖縄県	571	1,127	3,067	347	534	1,017	6,913	1,903	442	256	50	145	796	2,118	1,056	90	259	255	105	13,928	1,252
沖縄県	3,428	3,989	21,628	2,196	2,475	3,872	30,408	7,686	2,193	1,091	409	299	1,680	3,315	754	650	1,151	984	381	10,271	823
運輸局等(再掲)	1,317	2,307	10,768	916	704	2,639	13,868	5,225	701	453	226	172	745	8,594	3,870	333	334	454	247	5,116	213
北海道運輸局	547	2,003	5,507	518	609	943	8,805	1,531	388	176	155	217	735	2,483	292	212	476	236	210	2,299	111
東北運輸局	16,949	47,709	87,293	14,362	11,056	23,104	95,376	44,318	11,450	5,906	3,494	4,642	13,032	23,438	9,750	5,821	6,942	8,740	5,459	43,921	4,321
関東運輸局	5,066	5,816	20,954	3,052	1,952	3,099	12,713	3,901	1,553	1,264	136	191	1,135	1,728	676	367	645	351	162	6,339	281
北陸信越運輸局	18,538	50,954	85,842	18,415	5,231	5,409	2,116	852	435	2,929	2,981	892	1,128	2,981	892	1,128	1,354	1,084	778	4,213	463
中部運輸局	9,940	19,400	52,314	10,753	17,900	28,926	155,368	75,665	14,531	16,153	4,426	4,664	10,814	21,499	4,626	6,887	8,080	8,072	5,847	33,346	3,263
近畿運輸局	1,521	4,757	12,572	1,936	1,527	3,912	18,730	9,349	1,948	806	3,510	6,773	8,653	23,703	9,941	1,203	2,051	2,752	974	12,049	1,466

参考第3表 施設所在地(47区分及び運輸局等)、居住地(47区分及び運輸局等)別延べ宿泊者数<観光目的の宿泊者が50%以上の施設>
(従業員数100人以上の施設)

(人泊)

施設所在地(47区分及び運輸局等)	居住地(47区分)																	長野県			
	北海道	青森県	岩手県	宮城県	秋田県	山形県	福島県	茨城県	栃木県	群馬県	埼玉県	千葉県	東京都	神奈川県	新潟県	富山県	石川県		福井県	山梨県	
平成28年11月	4,845,227	191,945	23,120	35,118	94,554	21,718	35,827	57,217	60,180	50,404	43,754	162,134	150,905	738,730	229,072	67,774	24,732	33,425	26,041	26,861	58,598
北海道	328,841	1,014	1,014	585	2,264	520	440	712	1,367	715	782	5,816	5,637	39,365	8,830	746	473	362	231	534	795
青森県	31,170	1,056	3,612	867	1,217	863	111	441	222	141	120	1,092	920	6,019	1,164	120	20	16	20	94	192
岩手県	36,473	675	2,612	16,569	3,010	1,387	230	441	1,387	75	52	3,319	269	3,319	448	77	42	13	21	21	42
宮城県	113,656	2,142	991	3,101	39,948	1,846	3,641	3,812	2,265	1,909	1,363	3,736	2,660	15,538	2,911	1,456	87	78	27	128	933
秋田県	5,348	8	225	163	1,022	1,885	57	106	25	39	15	150	79	487	87	46	3	9	2	8	4
山形県	37,225	157	382	724	3,593	1,029	12,660	1,577	602	573	731	1,291	718	4,971	2,278	2,785	76	51	39	29	473
福島県	84,453	305	345	773	4,522	327	1,385	20,399	4,026	1,662	1,103	4,530	4,452	15,536	4,029	6,521	85	50	26	405	642
茨城県	12,597	33	12	15	96	13	65	759	4,297	826	403	1,367	1,441	1,367	781	77	6	2	0	111	188
群馬県	89,189	240	169	263	1,444	628	3,691	7,025	13,087	1,882	14,660	8,680	9,202	45,674	39,083	1,789	975	726	449	1,139	495
埼玉県	80,574	437	56	104	589	147	561	1,534	3,094	2,100	8,742	10,738	5,491	15,880	5,486	974	203	145	71	869	1,139
千葉県	4,080	109	41	22	70	18	201	38	50	43	32	1,256	85	378	201	74	7	6	8	13	61
東京都	508,226	15,377	2,495	2,442	7,262	2,836	2,849	6,072	5,957	4,822	5,073	18,999	28,099	57,271	23,072	7,217	3,023	3,023	1,524	2,847	9,053
神奈川県	531,401	9,598	3,423	1,810	4,577	2,030	2,784	2,178	2,775	1,178	2,133	7,608	6,254	105,839	9,545	3,982	1,573	2,058	1,311	2,111	4,640
新潟県	210,190	3,692	607	803	1,523	703	810	1,395	2,849	2,505	2,452	10,501	9,202	45,674	39,083	1,789	975	726	449	1,139	2,168
富山県	52,906	100	100	112	1,621	1,289	875	1,063	962	1,042	1,440	1,893	10,483	19,852	2,029	19,852	94	25	25	1,311	1,111
石川県	3,483	0	0	5	5	0	46	7	5	18	159	1,412	172	447	13	139	763	462	13	43	842
福井県	94,050	1,347	253	313	1,122	263	222	774	968	637	1,027	3,763	2,359	17,044	4,201	1,339	3,490	12,911	1,211	474	1,988
山梨県	34,640	136	33	5	156	27	58	166	157	359	164	395	5,421	381	360	685	495	10,143	280	280	603
長野県	54,179	117	12	41	103	26	26	201	1,023	746	746	3,121	3,225	14,633	5,219	935	1,222	242	54	54	765
岐阜県	99,878	199	30	154	195	25	126	514	1,029	1,395	1,461	5,595	4,779	22,050	5,877	2,070	1,035	779	243	974	14,517
静岡県	76,152	1,219	128	72	150	49	104	246	433	384	798	1,470	1,252	5,466	2,389	600	1,221	748	674	441	965
愛知県	154,729	701	80	128	281	78	42	310	4,063	1,407	1,294	8,687	7,569	40,005	23,758	589	246	108	210	1,600	2,148
三重県	32,530	300	6	6	83	4	18	39	63	28	59	213	156	3,714	39	47	37	37	21	181	225
滋賀県	97,779	1,121	148	137	2,031	90	228	348	520	580	656	2,159	1,747	10,922	3,902	1,205	903	973	568	809	1,182
京都府	87,355	1,327	264	543	2,031	94	518	1,276	651	326	469	3,121	3,225	14,633	5,219	935	1,222	242	54	54	765
大阪府	287,101	10,107	1,288	1,497	4,414	1,664	2,403	2,039	2,826	2,502	2,107	10,966	10,342	58,376	18,850	2,283	1,855	1,644	817	2,835	942
兵庫県	312,973	8,819	3,082	2,127	4,296	2,545	2,147	2,178	1,995	1,363	1,195	9,510	8,734	33,151	12,794	2,054	2,020	2,073	2,176	720	1,796
奈良県	178,787	1,437	143	130	723	165	90	263	648	417	527	1,698	1,990	11,370	3,874	343	479	718	677	250	507
和歌山県	89,668	754	90	183	321	147	147	653	283	196	985	1,567	3,524	8,567	2,595	376	261	147	202	202	465
鳥取県	17,490	856	2	7	253	47	15	76	12	10	17	165	103	3,651	117	54	4	30	36	14	79
徳島県	26,797	236	32	43	151	236	60	103	152	213	89	741	650	3,250	1,104	151	89	166	97	83	183
岡山県	20,941	526	2	84	47	1	16	71	30	115	39	72	302	1,144	302	9	6	47	50	27	25
広島県	39,687	290	250	329	389	51	88	742	1,052	1,052	84	781	1,078	7,413	1,580	784	17	495	67	86	120
山口県	38,237	334	21	15	15,735	21	51	30	216	380	71	374	521	5,035	730	107	164	40	71	48	93
徳島県	29,299	571	58	23	249	47	33	101	99	64	64	346	315	2,947	646	98	66	59	24	52	296
香川県	39,286	209	51	101	173	11	31	250	137	57	110	249	330	1,452	435	115	94	89	138	36	186
愛媛県	36,069	616	49	40	325	64	207	149	610	152	160	866	901	3,676	1,194	160	64	141	112	125	431
高知県	27,398	570	40	24	269	45	58	33	197	94	61	176	142	4,147	237	7	123	66	55	27	221
福岡県	61,384	44	2	0	14	5	0	4	20	513	14	49	99	7,357	321	4	4	142	172	283	133
佐賀県	26,642	323	35	25	53	46	60	12	228	26	77	242	518	3,439	247	73	38	0	3	56	163
長崎県	90,366	963	162	80	586	87	71	160	507	1,263	198	1,254	2,385	9,460	2,672	369	225	312	143	656	286
熊本県	27,962	55	0	7	11	18	6	5	18	6	6	68	110	729	121	6	3	69	6	3	18
大分県	95,258	653	74	32	164	31	52	74	301	171	117	712	846	3,607	1,459	185	84	99	29	62	142
宮崎県	38,772	545	3	23	34	39	41	4	52	17	30	126	574	5,742	452	70	14	74	2	4	95
鹿児島県	83,394	827	69	32	606	99	130	141	371	593	196	1,742	950	7,717	1,658	276	104	159	97	65	224
沖縄県	375,231	10,455	613	582	2,995	723	1,111	1,191	5,342	4,431	4,249	15,943	15,373	76,602	21,639	519	1,489	1,489	745	1,520	2,855
北海道運輸局等(再掲)2)	328,841	1,014	1,014	585	2,264	520	440	712	1,367	715	782	5,816	5,637	39,365	8,830	746	473	362	231	534	795
北海道運輸局	308,325	4,343	8,167	22,197	53,312	7,337	18,084	26,776	7,328	4,399	3,384	11,164	9,098	45,870	10,917	11,005	313	217	135	706	2,291
東北運輸局	1,490,316	29,603	6,815	5,500	15,735	5,917	7,941	16,296	27,070	26,107	21,463	68,366	62,477	260,767	88,607	19,094	7,999	7,012	3,697	13,345	19,274
関東運輸局	2,501,317	1,646	294	579	2,943	1,577	1,269	2,358	2,964	3,092	4,087	14,490	9,203	50,024	12,120	23,400	5,656	14,246	1,492	2,802	18,468
中部運輸局	395,830	3,477	395	349	1,302	248	450	1,109	5,236	2,758	2,971	12,924	11,010	64,528	31,384	2,793	3,102	2,361	11,616	3,311	5,123
近畿運輸局	997,265	24,147	4,932	4,540	12,645	4,724	5,570	5,013	6,810	5,485	5,485	25,464	28,633	130,798	42,330	6,550	5,571	5,750	7,023	3,016	7,107
中国運輸局	143,152	2,339	347	399	874	180	273	1,071	1,523	907	300	2,163	2,654	20,503	3,803	3,105	280	778	321	258	500
四国運輸局	132,052	1,966	198	188	1,016	167	329	533	1,043	1,637	395										

参考第3表 施設所在地 (47区分及び運輸局等) 、居住地 (47区分及び運輸局等) 別延べ宿泊者数<観光目的の宿泊者が50%以上の施設>
(従業員数100人以上の施設)

(人泊)

施設所在地(47区分及び運輸局等)	岐阜県	静岡県	愛知県	三重県	滋賀県	京都府	大阪府	兵庫県	奈良県	和歌山県	鳥取県	島根県	岡山県	広島県	山口県	徳島県	香川県	愛媛県	高知県	福岡県	佐賀県
平成28年11月	48,757	103,699	244,658	44,771	35,951	62,016	303,351	132,089	32,568	22,549	8,720	12,727	34,260	73,738	30,804	13,544	19,479	22,673	13,223	158,287	16,135
北海道	981	1,715	8,514	587	563	2,157	11,907	4,242	506	342	119	91	591	8,211	3,711	293	235	359	211	4,436	137
青森県	63	92	1,168	54	46	131	2,264	232	36	14	4	25	59	63	65	27	62	30	62	284	0
岩手県	28	194	609	8	15	15	951	49	7	1	2	10	88	82	4	4	204	1	0	211	0
宮城県	113	448	1,317	181	137	177	2,047	322	84	21	6	35	191	162	54	66	22	51	17	703	25
秋田県	17	9	20	2	2	10	132	10	2	0	2	0	0	41	0	0	0	0	0	86	0
山形県	53	116	525	53	115	120	285	84	47	36	53	9	22	84	7	6	45	33	11	83	7
福島県	50	714	834	48	42	75	1,664	215	74	14	6	88	140	1,740	53	7	66	35	50	141	5
茨城県	4	42	39	8	2	7	74	16	0	0	0	0	22	7	11	3	4	2	0	119	0
栃木県	188	1,080	646	69	81	79	650	413	53	22	26	9	160	129	257	38	41	396	11	1,616	30
群馬県	1,398	1,729	3,321	293	184	352	1,048	168	152	12	161	2	161	156	20	1	8	71	5	336	1
埼玉県	11	54	459	39	4	32	93	153	6	16	7	1	3	19	0	3	9	10	12	50	4
千葉県	6,223	18,893	39,305	5,869	4,479	6,808	38,662	16,466	3,929	1,818	631	801	3,744	6,192	1,884	1,240	1,602	1,940	1,495	12,284	980
東京都	1,948	7,580	10,505	2,043	1,648	3,916	13,206	6,969	1,671	1,048	526	1,005	2,898	4,932	1,732	925	1,508	1,703	1,153	8,036	879
神奈川県	1,332	4,255	5,952	1,137	691	1,859	6,325	2,840	730	311	166	179	622	1,309	636	255	343	768	246	4,158	320
新潟県	87	205	1,067	24	35	67	963	155	45	2	3	0	81	92	4	8	2	6	14	58	0
富山県	278	18	516	32	73	63	227	25	44	581	0	0	20	13	0	0	0	4	0	0	0
石川県	2,074	1,417	5,785	1,328	867	1,308	6,303	1,906	752	420	50	59	504	1,061	469	190	328	201	70	1,966	152
福井県	1,069	521	4,769	719	743	733	2,589	1,282	363	284	2	11	102	177	115	53	121	23	80	97	68
長野県	554	2,127	2,981	327	135	171	905	286	182	57	17	85	36	93	54	37	110	19	159	164	41
山梨県	1,930	2,810	10,339	941	1,190	2,877	733	428	137	173	92	92	171	144	19	9	78	51	12	265	8
長野県	8,814	1,999	11,538	1,475	901	1,508	4,953	2,242	971	246	65	41	650	602	189	270	183	124	391	1,019	54
岐阜県	2,684	25,592	13,722	1,537	1,460	1,122	5,010	783	320	12	4	4	576	234	42	19	72	29	12	288	33
愛知県	795	1,008	17,795	315	142	552	968	396	78	33	15	6	36	107	2	9	15	14	3	102	0
三重県	2,122	4,269	12,956	11,697	1,447	3,125	13,161	3,546	2,489	911	511	153	902	832	311	482	143	602	136	1,320	103
滋賀県	1,246	1,800	4,525	711	8,899	2,715	9,263	3,424	902	274	800	1,041	1,823	4,041	323	349	1,246	658	323	2,340	172
京都府	1,364	5,027	17,323	1,303	867	7,323	8,146	685	750	685	633	772	1,396	3,722	1,894	698	1,112	1,712	769	9,518	1,384
大阪府	2,652	5,059	16,265	2,897	1,772	3,351	32,381	5,057	1,685	2,253	811	847	2,286	7,773	1,778	1,517	2,121	2,121	1,994	9,192	717
兵庫県	2,151	1,698	7,812	1,868	2,976	6,761	38,823	41,305	3,335	1,834	803	659	2,910	3,204	956	1,631	1,490	1,336	1,130	2,234	107
奈良県	335	867	1,522	315	254	611	2,263	692	4,050	294	98	204	301	442	152	153	143	194	177	948	101
和歌山県	634	1,101	6,159	2,102	985	2,543	20,082	3,902	2,000	7,344	112	261	763	1,180	221	455	880	296	110	2,100	16
鳥取県	115	389	1,194	97	73	199	4,628	1,276	148	40	965	352	505	677	365	49	110	225	69	1,531	16
島根県	263	523	2,219	479	263	423	479	1,437	475	147	312	3,648	806	1,374	363	293	389	328	175	865	65
岡山県	59	71	788	179	198	641	1,939	1,224	341	81	279	153	2,303	917	241	75	237	214	44	276	15
広島県	160	1,092	3,068	215	200	512	1,930	849	168	157	109	208	337	3,979	284	58	177	169	57	766	75
山口県	143	319	732	163	205	405	2,139	1,256	187	107	161	390	1,174	4,396	5,441	330	422	423	77	4,266	810
徳島県	107	420	870	120	215	292	3,439	258	110	26	24	24	353	556	186	2,042	367	289	128	673	45
香川県	177	276	668	298	469	874	6,142	5,048	571	278	347	339	2,434	2,758	342	849	2,439	2,279	736	334	48
愛媛県	392	541	1,873	220	375	571	2,666	1,997	626	226	722	195	1,278	2,361	544	354	846	2,676	400	879	103
高知県	71	323	954	70	67	358	3,015	2,329	147	47	114	77	480	823	149	232	365	366	1,727	607	10
福岡県	352	25	2,021	347	14	64	748	571	24	24	24	21	225	450	313	9	225	127	7	11,605	371
佐賀県	825	81	1,086	89	56	235	2,293	201	45	23	28	9	151	905	376	20	32	80	45	5,548	2,315
長崎県	835	1,238	5,701	1,367	417	855	4,314	1,482	292	223	148	335	518	2,483	1,446	97	205	266	341	14,421	2,524
熊本県	22	5	145	270	8	22	2,047	70	17	0	0	20	15	136	190	8	5	48	3	7,852	229
大分県	162	308	924	180	217	458	2,185	976	259	118	51	278	477	3,075	4,031	134	241	1,842	364	22,231	2,321
宮崎県	55	192	479	36	55	78	1,808	185	77	58	12	13	367	141	105	14	13	38	26	3,820	316
鹿児島県	399	790	2,429	296	460	783	5,778	1,561	363	224	48	120	694	1,760	715	63	199	199	79	8,289	723
沖縄県	3,422	3,967	21,219	2,184	2,465	3,809	30,195	7,616	2,179	1,085	399	296	1,667	3,121	750	649	1,137	967	381	10,170	805
運輸局等(再掲)																					
北海道運輸局	981	1,715	8,514	587	563	2,157	11,907	4,242	506	342	119	91	591	8,211	3,711	293	235	359	211	4,436	137
東北運輸局	324	1,573	4,473	346	357	528	7,343	912	250	88	71	167	500	2,172	183	166	399	150	140	1,508	37
関東運輸局	11,658	35,760	63,208	9,785	7,224	13,224	61,011	27,580	6,739	3,287	1,379	2,082	7,646	12,837	4,594	2,514	3,625	4,909	3,081	26,763	2,255
関東運輸局	4,369	4,450	17,707	2,574	1,604	2,379	10,370	2,819	1,269	1,140	151	151	776	1,310	492	207	408	262	96	2,289	160
中部運輸局	15,484	33,389	60,780	15,743	4,693	7,040	26,681	9,027	4,705	1,774	605	215	2,667	1,952	659	833	994	792	622	2,826	2,497
近畿運輸局	8,382	16,282	43,606	9,126	15,753	26,053	109,958	57,992	12,922	12,894	2,731	3,543	8,697	17,644	5,324	4,255	6,388	5,665	4,414	26,332	2,497
中国運輸局	740	2,394	8,001	1,133	939	2,236	11,451	6,042	1,319	532	1,826	4,751	5,125	11,343	6,694	805	1,359	1,359	422	7,704	981
四国運輸局	747	1,626	4,365	708	1,126	2,095	15,262	10,813	1,602	661	1,209	635	4,545	6,198	1,221	3,477	4,017	5,610	2,991	2,493	206
九州運輸局	2,650	2,639	12,785	2,585	1,227																

参考第3表 施設所在地(47区分及び運輸局等)、居住地(47区分及び運輸局等)別延べ宿泊者数<観光目的の宿泊者が50%以上の施設>
(従業員数100人以上の施設)

(人泊)

施設所在地(47区分及び運輸局等)	運輸局等(10区分)②)														九州運輸局	沖縄総合事務局	
	長崎県	熊本県	大分県	宮崎県	鹿児島県	沖縄県	国外	北海道運輸局	東北運輸局	関東運輸局	北陸信越運輸局	中部運輸局	近畿運輸局	中国運輸局			四国運輸局
平成28年11月	24,947	35,484	30,865	27,508	41,782	43,986	867,138	191,945	267,554	1,462,040	184,529	467,976	588,524	160,249	68,919	335,008	43,986
北海道	167	479	210	159	1,460	648	90,653	110,559	5,535	63,046	2,376	12,028	19,717	12,723	1,098	7,048	648
青森県	6	59	53	76	202	75	7,360	1,056	7,111	9,772	348	1,397	2,723	216	181	680	75
岩手県	0	6	0	5	166	92	3,480	675	4,758	24,249	179	860	1,038	186	209	388	92
宮城県	10	33	37	53	59	30	2,689	2,142	53,339	30,510	2,554	2,086	2,788	448	156	920	30
秋田県	2	3	0	1	3	0	528	8	3,458	890	62	50	158	41	56	97	0
山形県	7	19	15	3	1	16	631	157	19,965	11,193	3,385	786	687	175	95	135	16
福島県	15	74	10	11	4	185	2,299	305	27,751	35,743	7,298	1,672	2,084	2,027	158	260	185
茨城県	14	24	0	0	4	4	216	33	960	10,709	40	93	99	40	9	161	4
栃木県	77	30	13	24	67	98	1,339	437	6,410	71,148	1,885	2,054	1,298	581	486	1,857	98
群馬県	6	0	2	70	19	108	6,005	437	2,991	52,318	7,666	7,021	2,252	351	97	434	108
埼玉県	4	10	5	10	13	16	324	109	390	2,058	148	571	304	30	34	96	16
千葉県	1,052	3,041	1,671	1,328	2,568	3,259	27,581	15,377	23,960	146,140	22,332	71,814	72,162	13,252	6,277	22,924	3,259
東京都	1,203	2,289	1,711	1,632	1,836	4,039	255,695	9,598	17,226	138,443	12,253	23,387	28,458	11,093	5,289	17,586	4,039
神奈川県	435	749	456	411	757	699	35,337	3,692	5,841	113,405	5,658	13,125	12,756	2,912	1,612	7,286	699
新潟県	0	3	0	4	0	0	574	100	4,971	22,884	21,425	1,408	1,267	180	30	65	2
富山県	3	0	0	0	0	0	41	0	58	2,269	2,206	857	1,013	33	4	3	0
石川県	146	325	126	115	232	594	5,266	1,347	2,947	30,473	19,728	11,815	11,556	2,143	789	3,062	594
福井県	39	43	10	82	10	20	205	136	445	7,463	3,164	17,221	5,984	407	277	349	20
山梨県	26	23	23	25	17	80	4,917	117	426	33,981	3,164	6,043	1,736	279	325	319	80
長野県	27	21	25	0	44	148	10,421	199	1,044	43,160	18,401	16,512	5,745	443	150	390	148
岐阜県	109	94	94	159	88	240	13,880	1,219	749	12,633	3,534	24,500	10,821	1,547	968	1,617	240
静岡県	65	80	24	13	42	86	3,244	701	919	88,373	3,091	43,745	10,246	868	132	545	86
愛知県	40	48	6	35	8	2	3,182	300	157	5,368	348	19,934	2,190	166	41	239	2
三重県	203	518	189	109	124	45	3,299	1,121	1,583	20,295	4,263	31,612	24,679	2,709	1,823	2,566	45
滋賀県	175	634	175	187	134	297	14,844	1,327	4,726	21,224	3,985	8,608	25,707	3,761	2,487	3,817	297
京都府	1,730	2,664	5,045	1,001	2,314	1,504	10,421	10,107	13,305	106,911	8,436	16,534	24,132	14,117	3,639	23,656	1,504
大阪府	1,999	2,188	1,376	914	2,273	2,760	89,616	8,819	16,375	69,462	7,943	28,979	46,479	13,495	6,601	18,659	2,760
兵庫県	216	359	246	332	607	687	19,961	1,437	1,514	20,774	2,047	14,206	95,234	8,532	5,587	4,101	687
奈良県	241	155	96	120	126	225	5,589	754	17,919	1,308	3,186	7,164	1,197	1,197	667	1,787	225
和歌山県	107	348	41	44	221	279	12,496	1,703	1,679	11,259	1,259	12,876	36,856	2,637	1,741	2,877	279
鳥取県	4	20	23	4	2	251	615	856	400	4,069	167	1,831	4,364	2,864	453	1,600	251
島根県	165	70	79	60	153	13	821	236	541	6,255	589	3,581	5,616	6,503	1,183	1,457	13
岡山県	18	12	10	3	16	212	2,227	526	221	1,924	87	1,147	4,424	3,893	570	350	212
広島県	94	343	100	106	297	357	7,762	387	1,750	12,438	1,416	4,602	3,816	4,917	461	1,781	357
山口県	1,309	1,030	809	240	348	320	1,377	334	232	7,375	404	1,428	4,299	11,562	1,252	8,812	320
徳島県	30	147	74	142	66	48	726	571	511	4,559	519	1,541	5,753	1,145	2,826	1,177	48
香川県	47	87	141	150	49	2	3,447	209	617	2,806	484	1,557	13,382	6,220	6,303	856	2
愛媛県	71	76	313	190	205	61	1,768	616	834	7,684	796	3,138	6,461	5,100	4,276	1,837	61
高知県	36	59	51	25	15	164	1,397	570	469	5,061	417	1,473	5,963	1,343	2,690	803	164
福岡県	1,110	465	513	278	1,823	83	30,344	44	25	8,656	283	2,917	1,465	1,033	368	16,165	83
佐賀県	1,095	510	501	202	3,687	72	3,687	323	231	4,833	274	2,084	2,903	1,469	177	10,589	72
長崎県	7,476	5,139	1,779	1,089	2,167	624	5,344	963	1,146	18,395	1,192	9,284	7,583	4,930	909	34,595	624
熊本県	308	2,687	300	289	881	141	10,993	55	448	1,061	96	448	2,170	361	64	12,526	141
大分県	3,072	4,828	1,899	3,189	1,422	468	20,654	653	427	7,275	510	1,603	4,213	7,912	2,581	48,962	468
宮崎県	229	795	581	918	893	110	7,868	545	144	6,647	253	764	2,261	638	91	15,815	110
鹿児島県	953	3,164	1,035	4,566	18,552	720	12,355	827	1,077	13,292	763	4,011	9,169	3,337	561	37,282	720
沖縄県	806	1,751	998	871	1,076	24,102	58,307	10,455	7,215	145,099	6,581	31,537	47,349	6,233	3,134	16,477	24,102
運輸局等(再掲)②)	167	479	210	159	1,460	648	90,653	110,559	5,535	63,046	2,376	12,028	19,717	12,723	1,098	7,048	648
北海道運輸局	40	196	115	149	398	16,987	4,343	92,866	13,826	13,826	6,851	9,478	3,093	855	2,480	398	40
東北運輸局	2,817	6,166	3,881	3,500	5,281	8,303	331,414	29,603	58,204	568,202	53,379	124,108	119,065	28,538	14,129	50,663	8,303
関東信越運輸局	176	349	151	119	276	744	16,302	1,646	9,020	98,786	61,760	30,592	19,581	2,799	973	3,520	744
中部運輸局	456	783	323	398	272	393	23,810	3,477	3,853	134,122	13,379	137,012	53,920	5,697	3,241	5,316	393
近畿運輸局	4,468	6,348	6,979	2,598	5,675	7,952	218,280	24,147	39,182	247,549	24,978	84,389	235,572	27,939	20,722	54,897	5,752
中国運輸局	1,590	1,475	1,021	598	1,153	1,153	12,802	2,339	3,144	32,061	2,663	12,589	22,519	39,921	3,921	14,000	1,153
四国運輸局	184	369	579	507	738	218	7,338	1,966	2,431	31,559	7,709	31,559	13,808	16,095	4,673	275	184
九州運輸局	14,243	17,568	16,608	18,774	26,156	2,218	91,243	3,410	3,097	60,159	3,371	21,111	29,764	19,680	4,751	175,934	2,218
沖縄総合事務局	806	1,751	998	871	1,076	24,102	58,307	10,455	7,215	145,099	6,581	31,537	47,349	6,233	3,134	16,477	24,102

①居住者数100人以上の施設
②長野県は北陸信越運輸局、福井県は中部運輸局に含まれる。

参考第4表 施設所在地(47区分及び運輸局等)、居住地(47区分及び運輸局等)別延べ宿泊者数<観光目的の宿泊者が50%未満の施設>
(従業員数100人以上の施設)

(人泊)

施設所在地(47区分 及び運輸局等)	居住地(47区分)																	長野県	
	北海道	青森県	岩手県	宮城県	秋田県	山形県	福島県	茨城県	栃木県	群馬県	千葉県	東京都	神奈川県	新潟県	富山県	石川県	福井県		山梨県
平成28年11月	2,151,826	65,281	8,933	26,630	12,857	12,899	13,409	21,317	14,907	11,402	52,861	383,273	97,060	23,699	9,472	11,205	7,143	7,605	25,343
北海道	70,168	24,433	591	377	268	234	494	513	571	268	1,770	1,877	2,891	267	101	192	107	250	380
青森県	8,075	345	367	647	137	85	71	78	40	40	297	1,090	426	57	9	8	33	30	50
岩手県	5,413	186	201	902	171	66	98	48	110	77	345	295	437	42	27	15	2	30	25
宮城県	16,129	817	679	2,749	534	485	600	239	190	124	622	5,202	1,080	208	34	57	34	39	111
秋田県	21,445	273	200	1,695	381	3,528	351	217	140	159	586	3,171	855	430	41	88	13	15	210
山形県	8,441	71	84	765	58	131	2,605	78	115	41	159	228	378	53	10	60	6	19	24
茨城県	30,512	292	56	78	229	251	430	7,402	185	341	1,192	5,330	1,188	130	61	49	47	44	132
栃木県	7,519	49	18	96	16	52	354	107	3,311	88	444	126	1,602	76	16	24	4	24	51
群馬県	4,548	37	13	29	18	40	36	68	69	800	169	2,063	249	106	15	20	4	32	86
埼玉県	34,137	539	162	368	207	253	354	430	369	1,117	10,831	7,127	1,815	458	154	180	57	163	404
千葉県	197,080	3,407	789	1,737	761	949	1,087	1,523	1,581	1,451	8,855	28,910	8,461	1,445	590	1,067	963	1,225	1,589
東京都	600,118	16,185	3,475	6,468	2,579	3,017	3,404	3,285	2,486	2,175	5,713	125,372	9,619	5,316	2,676	3,225	1,712	1,596	4,107
神奈川県	94,207	2,781	514	1,266	422	652	731	1,116	690	941	1,835	9,946	24,237	959	375	487	225	444	846
新潟県	36,504	386	102	645	357	36,504	645	385	342	603	1,871	7,783	2,428	9,773	367	490	228	123	838
富山県	25,419	82	75	46	15	36	12	86	94	50	311	4,369	588	141	1,569	274	69	47	155
石川県	12,076	188	47	84	21	37	35	118	121	91	476	4,457	716	91	59	511	62	35	75
福井県	2,134	19	10	6	2	8	2	17	13	7	70	286	134	38	26	55	715	2	11
山梨県	732	21	0	72	0	0	88	8	30	84	84	131	181	5	4	4	23	41	35
長野県	29,097	131	97	132	141	95	105	253	287	277	1,303	4,180	1,764	653	308	212	101	568	8,829
岐阜県	7,454	14	1	87	2	5	1	19	17	17	79	1,347	11	24	17	17	43	4	36
静岡県	52,524	965	55	212	178	47	157	436	218	158	1,266	5,220	3,322	162	110	140	163	1,318	1,379
愛知県	106,143	1,194	142	331	113	149	176	524	244	265	1,902	19,141	3,494	191	480	919	378	174	1,019
三重県	6,561	28	5	54	15	1	26	41	10	28	116	108	630	325	16	43	31	12	29
滋賀県	5,694	71	17	37	76	3	17	80	23	39	233	213	467	29	67	58	46	15	44
京都府	290,451	5,594	1,085	2,880	847	594	777	1,572	1,048	845	5,898	6,327	43,934	10,749	1,296	1,671	1,028	497	1,341
大阪府	48,587	395	179	602	59	47	81	227	198	78	646	795	2,343	107	75	122	86	50	395
兵庫県	-	-	-	-	-	-	-	-	-	-	-	-	-	-	-	-	-	-	-
奈良県	6,903	83	10	39	4	8	20	37	45	19	144	133	636	211	16	71	31	7	17
和歌山県	6,964	94	2	100	13	19	23	50	41	21	147	131	1,253	318	19	22	24	14	121
鳥取県	-	-	-	-	-	-	-	-	-	-	-	-	-	-	-	-	-	-	-
島根県	-	-	-	-	-	-	-	-	-	-	-	-	-	-	-	-	-	-	-
岡山県	20,050	325	20	574	34	21	43	133	86	97	578	632	4,268	1,092	36	71	39	53	119
広島県	95,011	3,016	338	494	228	490	314	968	1,257	418	3,280	3,066	17,551	5,583	281	418	265	327	447
山口県	7,194	165	18	107	3	52	0	47	12	23	136	176	848	215	10	237	6	11	10
徳島県	-	-	-	-	-	-	-	-	-	-	-	-	-	-	-	-	-	-	-
香川県	22,316	48	2	43	4	14	11	23	10	15	154	155	542	311	13	13	21	3	14
愛媛県	27,667	437	9	127	39	15	51	147	93	45	602	716	5,789	1,353	40	51	15	31	190
高知県	12,736	45	55	7	10	14	15	33	37	19	174	466	2,406	619	11	8	15	0	18
福岡県	135,560	1,308	89	481	98	219	285	629	369	250	2,720	3,076	23,153	5,376	283	349	488	243	897
佐賀県	3,606	41	4	4	3	6	3	13	4	9	86	787	128	6	6	5	2	4	9
長崎県	4,034	22	6	5	1	1	7	18	11	15	91	68	2,097	120	39	4	6	0	21
熊本県	18,782	168	33	76	9	22	49	105	73	75	344	412	2,792	882	34	11	54	22	89
大分県	10,431	37	1	16	4	6	20	52	20	106	188	211	1,153	423	23	19	9	13	9
宮崎県	7,047	124	0	172	2	37	2	8	2	2	52	77	619	120	0	2	10	2	0
鹿児島県	28,272	479	83	91	14	48	17	88	78	77	388	457	3,692	1,088	20	51	10	28	41
沖縄県	5,715	159	4	18	6	368	1	38	154	40	95	78	432	147	0	0	13	7	1,053
運輸局等(再掲)2)																			
北海道運輸局	70,168	24,433	591	377	268	234	494	513	571	268	1,770	1,877	2,891	267	101	192	107	250	380
東北運輸局	78,873	1,939	4,079	7,955	6,031	4,497	3,899	718	726	502	2,509	2,466	3,675	882	143	251	96	160	507
関東運輸局	968,853	23,311	5,027	10,265	4,254	5,393	6,235	13,939	8,710	6,943	25,247	28,900	45,992	8,495	3,891	5,056	3,035	3,569	7,250
北陸信越運輸局	103,096	767	321	1,014	534	585	679	842	844	1,021	3,961	3,107	20,789	10,658	2,303	1,487	460	773	9,897
中部運輸局	173,816	2,220	212	692	310	205	205	1,037	495	475	3,433	3,166	26,624	7,461	425	1,174	1,330	1,510	2,474
近畿運輸局	351,635	6,143	1,279	3,558	986	652	895	1,916	1,314	981	6,921	7,468	57,804	13,770	1,922	1,922	1,191	569	1,797
中国運輸局	129,219	3,600	378	1,275	278	582	380	1,198	1,396	559	4,141	4,065	23,920	7,208	598	517	337	405	697
四国運輸局	62,719	530	66	37	57	44	81	203	140	79	930	1,337	8,737	56	67	79	36	45	222
九州運輸局	207,732	2,179	397	675	133	339	383	913	557	534	4,387	34,293	8,137	282	527	527	368	317	1,066
沖縄総合事務局	5,715	159	4	18	6	368	1	38	154	40	95	78	432	147	0	0	13	7	1,053

1) 居住者数不全社。
2) 長野県は北陸信越運輸局、福井県は中部運輸局に含まれる。

参考第 4 表 施設所在地(47区分及び運輸局等)、居住地(47区分及び運輸局等) 別延べ宿泊者数<観光目的の宿泊者が50%未満の施設> (従業員数100人以上の施設)

施設所在地(47区分及び運輸局等)	岐阜県	静岡県	愛知県	三重県	滋賀県	京都府	大阪府	兵庫県	奈良県	和歌山県	鳥取県	島根県	岡山県	広島県	山口県	徳島県	香川県	愛媛県	高知県	福岡県	佐賀県
平成28年11月	12,366	39,610	74,222	11,394	8,641	20,684	112,712	50,567	9,371	7,249	6,273	6,617	14,241	33,843	13,479	6,718	13,349	14,429	6,904	69,497	6,944
北海道	336	592	2,254	329	141	482	1,961	983	195	111	107	81	154	383	159	40	99	95	36	680	76
青森県	28	66	99	43	7	59	155	59	17	4	4	3	4	19	16	1	12	2	2	46	1
岩手県	17	29	83	7	10	24	121	71	16	16	0	3	95	16	6	0	0	3	1	50	4
宮城県	98	154	391	44	46	154	399	242	56	24	11	37	57	131	33	18	14	49	7	415	22
秋田県	27	46	151	39	40	52	161	68	17	4	3	0	31	34	5	11	14	9	8	89	13
山形県	31	71	193	32	46	78	209	111	7	34	3	3	33	72	47	10	11	16	51	159	33
福島県	22	64	117	7	101	48	117	68	25	6	66	3	15	39	2	6	2	7	1	32	1
茨城県	56	176	457	59	157	157	948	440	33	62	3	7	310	89	67	40	41	69	18	275	23
栃木県	48	35	93	13	23	14	204	30	5	11	3	1	109	14	7	3	5	5	1	19	1
群馬県	17	25	59	9	4	4	49	21	4	11	2	8	11	1	2	0	4	10	10	25	1
埼玉県	184	509	489	72	64	277	793	369	140	33	16	39	148	187	80	42	59	77	54	380	24
千葉県	1,165	2,846	5,572	1,038	1,120	2,168	8,436	3,618	1,902	932	882	894	1,132	1,827	977	523	708	770	500	3,061	508
東京都	2,874	6,589	14,227	2,830	2,025	6,022	20,054	10,473	2,231	1,395	1,077	1,448	3,096	7,285	3,517	2,471	2,215	2,560	1,590	11,256	1,243
神奈川県	492	1,769	3,188	546	365	1,212	3,842	1,787	396	175	132	163	580	1,198	506	228	288	343	205	2,142	266
新潟県	147	335	949	150	92	204	1,006	369	90	44	30	19	95	150	61	89	60	48	28	343	56
富山県	140	90	520	58	60	156	352	181	47	19	7	2	47	55	66	9	123	5	10	625	21
石川県	56	146	285	61	43	128	312	205	50	13	5	2	47	85	92	21	7	2	10	195	28
福井県	6	18	104	18	19	49	144	56	18	8	0	1	13	8	6	3	13	1	5	11	2
長野県	0	0	0	0	0	17	39	0	0	0	0	0	0	0	0	0	0	0	0	0	0
山梨県	297	773	1,284	178	121	773	1,874	495	276	39	19	13	154	104	20	41	42	31	15	179	9
岐阜県	1,146	89	491	108	26	65	202	91	16	32	11	8	17	25	6	17	10	8	7	43	7
静岡県	420	15,966	2,824	380	187	373	1,210	601	226	37	66	23	143	260	49	54	67	67	49	357	35
愛知県	1,419	1,454	21,173	860	249	974	3,087	1,206	411	184	155	169	362	559	164	202	246	207	91	912	155
三重県	63	38	470	73	57	73	253	130	33	34	15	19	28	127	8	19	24	9	4	64	6
滋賀県	56	78	299	30	849	137	297	221	44	35	25	18	34	83	31	25	24	35	22	107	5
京都府	1,186	2,294	6,800	1,361	1,056	2,192	38,561	12,706	1,328	1,364	1,523	978	1,803	3,437	1,321	904	1,468	2,026	1,278	6,237	630
大阪府	256	709	1,446	185	182	408	5,912	4,471	177	93	133	112	249	308	172	194	170	311	121	600	146
兵庫県	60	67	163	51	60	136	640	275	60	1,767	14	13	31	27	39	9	30	35	12	70	8
奈良県	19	48	232	111	26	104	866	210	28	28	840	389	242	412	142	31	43	58	26	170	18
鳥取県	-	-	-	-	-	-	-	-	-	-	-	-	-	-	-	-	-	-	-	-	-
島根県	-	-	-	-	-	-	-	-	-	-	-	-	-	-	-	-	-	-	-	-	-
岡山県	77	232	502	105	72	319	1,205	675	107	38	211	202	1,690	701	219	91	180	236	141	690	26
山口県	676	2,047	3,653	574	462	1,220	4,842	2,271	435	200	584	1,293	1,414	10,451	1,048	255	453	975	357	2,960	373
広島県	9	36	184	13	28	33	366	151	31	8	49	138	182	796	1,838	21	40	124	28	525	68
徳島県	-	-	-	-	-	-	-	-	-	-	-	-	-	-	-	-	-	-	-	-	-
香川県	35	48	136	28	39	124	885	349	30	42	11	32	174	280	36	248	4,646	486	292	117	19
愛媛県	60	211	517	98	169	302	3,786	1,074	166	65	55	126	317	1,039	226	375	1,100	4,434	417	363	22
高知県	28	25	114	7	26	129	1,667	2,704	37	21	4	12	421	441	11	396	531	519	1,255	136	18
福岡県	507	1,384	2,806	436	323	1,384	5,437	2,624	586	196	144	271	689	2,078	1,747	220	442	576	187	26,347	1,479
佐賀県	5	27	57	18	9	59	142	62	11	2	9	4	10	52	9	13	2	268	9	2	757
長崎県	10	14	129	5	9	24	98	59	12	25	3	6	4	145	9	10	14	6	1	239	16
熊本県	91	139	459	82	80	222	821	460	108	27	28	11	105	166	317	23	49	41	19	1,450	116
大分県	19	62	168	25	23	107	331	189	37	15	14	33	57	118	99	19	17	80	12	1,510	81
宮崎県	5	0	37	5	69	507	659	189	37	50	0	4	15	78	13	8	2	15	5	610	80
鹿児島県	172	337	638	51	74	234	1,135	342	74	79	32	25	102	358	341	27	39	56	26	5,639	529
沖縄県	6	22	409	12	10	63	213	70	14	6	10	3	13	194	4	1	14	17	0	101	18
運輸局等(再掲)																					
北海道運輸局	336	592	2,254	329	141	482	1,961	983	195	111	107	81	154	383	159	40	99	95	36	680	76
東北運輸局	223	430	1,034	172	252	415	1,462	619	138	88	84	50	235	311	109	46	77	86	70	791	74
関東運輸局	4,836	11,949	24,085	4,577	3,832	9,880	34,365	16,738	4,711	2,619	2,115	2,560	5,886	10,601	5,156	3,307	3,317	3,831	2,378	17,158	2,066
関西運輸局	640	1,344	3,038	447	316	675	2,165	1,031	265	115	61	36	351	405	181	160	232	86	63	1,342	114
中部運輸局	3,054	17,565	25,062	2,672	538	1,534	4,896	2,084	704	342	247	220	563	979	233	295	360	292	156	1,387	205
近畿運輸局	1,558	3,148	8,708	1,627	2,147	2,873	45,410	17,673	1,609	3,259	1,695	1,121	2,117	3,855	1,563	1,132	1,692	2,407	1,433	7,014	789
中国運輸局	781	2,363	4,571	803	588	1,676	7,279	3,307	629	274	1,684	2,022	3,528	12,366	3,247	398	716	1,393	552	4,345	485
四国運輸局	123	284	767	133	234	555	638	4,127	233	128	70	170	912	1,760	324	1,019	6,277	1,964	616	5,439	59
九州運輸局	809	1,913	4,294	622	583	2,531	8,623	3,935	873	307	200	354	982	2,995	2,554	320	565	783	252	36,063	3,058
沖縄総合事務局	6	22	409	12	10	63	213	70	14	6	10	3	13	194	4	1	14	17	0	101	18

1) 居住者数不在世全社;
 2) 長野県は北陸信越運輸局、福井県は中部運輸局に含まれる。

参考第4表 施設所在地(47区分及び運輸局等)、居住地(47区分及び運輸局等) 別延べ宿泊者数<観光目的の宿泊者が50%未満の施設>
(従業員数100人以上の施設)

(人泊)

施設所在地(47区分及び運輸局等)	運輸局等(10区分) ²⁾													九州運輸局	沖縄総合事務局		
	長崎県	熊本県	大分県	宮崎県	鹿児島県	沖縄県	国外	北海道運輸局	東北運輸局	関東運輸局	北陸信越運輸局	中部運輸局	近畿運輸局			中国運輸局	四国運輸局
平成28年11月	9,425	15,718	11,506	10,235	17,394	12,251	494,154	65,281	86,901	645,116	69,719	144,735	209,224	74,453	41,400	140,719	12,251
北海道	226	218	79	163	138	256	10,509	24,433	2,962	20,843	940	3,618	3,873	884	270	1,580	256
青森県	5	3	6	11	13	17	626	345	3,942	2,304	124	269	303	44	16	85	17
岩手県	2	20	15	5	0	17	89	186	2,150	2,245	109	138	258	120	5	96	17
宮城県	36	63	43	9	44	63	26	1,619	817	8,208	410	2,245	921	112	632	26	26
秋田県	8	11	18	16	16	45	1,039	247	7,043	6,322	224	271	642	73	42	181	45
山形県	36	25	16	13	22	11	253	273	6,419	5,641	769	340	485	158	88	304	11
福島県	5	8	4	11	3	13	178	71	3,720	3,526	147	216	365	125	16	64	13
茨城県	6	78	17	16	79	26	3,269	292	1,225	17,307	372	795	1,875	476	168	494	26
栃木県	32	2	1	1	10	1	70	49	547	5,982	167	199	287	134	17	66	1
群馬県	8	1	0	3	1	4	98	37	145	3,743	227	118	98	24	15	39	4
埼玉県	50	86	79	54	427	83	3,493	539	1,589	22,448	1,196	1,311	1,676	470	232	1,100	83
千葉県	518	664	568	610	675	1,089	70,685	3,407	6,090	66,426	4,691	11,584	18,176	5,712	2,501	6,604	1,089
東京都	1,876	3,191	2,195	1,815	3,407	3,759	168,414	16,185	21,426	136,385	18,324	28,232	42,200	16,423	8,836	24,983	3,759
神奈川県	399	584	372	436	424	503	17,099	2,781	3,984	40,813	2,667	6,220	7,777	2,579	1,064	4,623	503
新潟県	34	94	46	39	54	97	2,449	386	2,223	15,021	11,468	1,809	1,805	355	225	666	97
富山県	5	35	30	6	9	36	3,501	82	207	5,869	2,139	877	815	138	147	731	36
石川県	29	28	7	16	14	153	2,471	188	269	6,330	736	610	751	231	140	317	153
福井県	4	0	4	2	4	7	35	19	31	589	130	861	294	28	22	27	7
山梨県	0	0	0	0	0	0	427	21	160	577	48	23	56	0	0	0	0
長野県	18	21	42	22	51	34	3,660	131	809	9,613	10,002	2,633	1,196	310	129	342	34
岐阜県	2	2	19	5	6	3	2,997	14	103	1,747	88	432	67	42	84	84	3
静岡県	46	109	48	44	72	81	12,105	965	702	12,964	1,791	19,753	2,674	541	237	711	81
愛知県	114	585	147	191	191	366	20,397	1,194	1,038	27,631	2,609	25,284	6,111	1,409	746	2,295	366
三重県	3	24	6	2	8	6	1,680	28	103	1,270	111	1,908	587	197	56	113	6
滋賀県	7	13	11	22	21	5	716	71	155	1,974	198	509	1,583	191	106	186	5
京都府	-	-	-	-	-	-	-	-	-	-	-	-	-	-	-	-	-
大阪府	1,120	1,573	1,250	1,088	1,989	1,638	92,069	5,594	6,976	70,870	6,077	12,669	57,207	9,062	5,676	13,887	1,638
兵庫県	106	171	172	62	240	211	10,643	395	1,009	16,667	699	2,682	11,243	974	796	1,497	211
奈良県	-	-	-	-	-	-	-	-	-	-	-	-	-	-	-	-	-
和歌山県	13	21	14	14	13	14	1,703	83	86	1,232	112	372	2,938	124	86	153	14
鳥取県	32	21	22	16	16	22	260	94	184	1,975	219	434	1,290	2,025	158	303	22
島根県	-	-	-	-	-	-	-	-	-	-	-	-	-	-	-	-	-
岡山県	70	75	98	25	110	61	3,536	325	732	6,939	321	955	2,416	3,023	648	1,094	61
広島県	452	558	473	540	784	531	15,769	3,016	2,048	32,450	1,582	7,215	9,430	14,790	2,040	6,140	531
山口県	30	70	48	20	36	16	219	165	182	1,468	263	251	617	3,003	213	797	16
徳島県	-	-	-	-	-	-	-	-	-	-	-	-	-	-	-	-	-
香川県	45	62	17	7	20	36	575	48	77	1,213	43	268	1,469	533	5,672	287	36
愛媛県	90	139	193	79	107	143	2,169	437	268	8,776	329	901	5,562	1,763	6,326	993	143
高知県	8	19	3	7	28	30	157	45	120	3,765	52	174	4,584	889	2,701	219	30
福岡県	2,911	2,567	2,284	2,169	3,001	1,648	30,528	1,308	1,309	35,816	1,718	5,571	10,550	4,929	1,425	40,758	1,648
佐賀県	72	46	36	26	53	27	606	41	25	1,102	20	115	281	103	26	1,258	27
熊本県	264	196	64	24	9	40	24	22	24	2,420	72	160	227	167	31	864	9
長崎県	208	1,918	266	270	341	129	3,042	168	208	4,712	188	793	1,718	627	132	4,569	129
大分県	158	342	246	292	172	30	906	37	54	2,166	60	280	715	321	128	5,016	30
宮崎県	40	192	97	941	371	37	880	0	213	880	12	49	1,465	110	30	2,331	37
鹿児島県	310	1,858	226	1,101	4,272	300	3,066	479	310	5,896	206	1,208	1,896	828	148	13,935	300
沖縄県	27	25	9	32	83	731	987	159	399	991	1,059	462	376	224	32	295	731
北海道運輸局	226	218	79	163	138	256	10,509	24,433	2,962	20,843	940	3,618	3,873	884	270	1,580	256
東北運輸局	92	130	102	75	98	129	3,804	1,939	28,909	28,246	1,783	1,955	2,974	789	279	1,362	129
関東運輸局	2,889	4,606	3,232	2,935	5,023	5,465	263,555	23,311	35,166	313,681	24,692	48,482	72,145	25,818	12,833	37,909	5,465
北陸信越運輸局	86	178	125	83	128	320	12,081	767	3,508	36,833	24,345	5,929	4,567	1,034	541	2,056	320
中部運輸局	169	720	224	244	281	463	37,214	2,220	1,977	44,201	4,729	49,683	10,098	2,242	1,103	3,220	463
近畿運輸局	1,246	1,778	1,447	1,186	2,263	1,868	105,131	6,143	8,226	90,743	7,088	16,232	72,971	10,851	6,664	15,723	1,868
中国運輸局	584	724	641	601	954	630	19,784	3,600	3,146	42,832	2,385	8,855	13,753	22,841	3,059	8,334	630
四国運輸局	143	220	213	93	155	209	2,901	530	465	13,754	424	1,343	3,185	14,699	1,499	2,099	209
九州運輸局	3,963	7,119	5,434	4,823	8,271	2,180	38,188	2,174	8,176	52,992	2,276	8,176	16,852	7,085	1,920	68,731	2,180
沖縄総合事務局	27	25	9	32	83	731	987	159	399	991	1,059	462	376	224	32	295	731

1) 居住者数100人以上の施設

2) 長野県は北陸信越運輸局、福井県は中部運輸局に含まれる。

参考第5表 施設所在地(主な市区町村)、従業員数(3区分) 別母集団施設数及び回収施設数 ※本表は市区町村内回収施設10施設以上の市区町村について表章したものである。

施設所在地 (主な市区町村)	従業員数(3区分)				施設所在地 (主な市区町村)	従業員数(3区分)						
	0~4人		5~9人			0~4人		5~9人				
	母集団 施設数	回収 施設数	母集団 施設数	回収 施設数		母集団 施設数	回収 施設数	母集団 施設数	回収 施設数			
北海道札幌市	28	-	25	-	136	101	195	18	93	13	131	72
北海道旭川市	28	-	7	-	17	13	53	-	20	-	38	11
北海道旭川市	69	-	9	-	25	20	63	-	16	-	54	42
北海道釧路市	29	-	7	-	25	18	49	-	26	-	34	29
北海道札幌市	9	-	9	-	20	14	27	-	7	-	17	13
北海道札幌市	6	-	-	-	22	10	37	-	9	-	14	10
北海道札幌市	20	-	12	-	33	23	234	-	33	-	25	11
青森県青森市	37	-	13	-	22	18	107	-	18	-	23	15
青森県弘前市	19	-	13	-	34	28	233	-	32	-	21	12
岩手県盛岡市	15	-	12	-	25	20	242	-	10	-	36	15
岩手県花巻市	34	-	6	-	15	20	50	-	21	-	36	23
岩手県北上市	11	-	7	-	11	11	48	-	9	-	12	10
岩手県一関市	27	-	6	-	15	11	48	-	9	-	12	10
岩手県八幡平市	76	-	9	-	13	11	37	-	17	-	66	39
岩手県奥州市	16	-	3	-	14	10	49	-	5	-	22	14
岩手県奥州市	33	-	18	-	105	67	8	-	8	-	17	12
宮城県仙台市	50	-	22	-	67	14	13	-	4	-	54	27
宮城県仙台市	3	-	4	-	13	10	31	-	18	-	13	10
宮城県仙台市	20	-	11	-	34	25	29	-	13	-	27	16
秋田県横手市	6	-	4	-	16	14	11	-	2	-	20	17
秋田県雄物川市	30	-	7	-	12	12	26	-	11	-	26	12
秋田県大館市	22	-	6	-	14	11	18	-	14	-	22	11
秋田県大館市	54	-	15	-	31	22	248	-	14	-	16	16
山形県山形市	64	-	29	-	43	31	19	-	10	-	39	17
山形県米沢市	43	-	17	-	23	14	197	-	13	-	44	23
山形県鶴岡市	97	-	34	-	40	27	178	-	30	-	40	25
山形県酒田市	32	-	12	-	15	10	169	-	36	-	63	36
山形県酒田市	1	-	5	-	20	18	137	-	33	-	51	22
福島県福島市	43	-	40	-	58	30	25	-	4	-	21	11
福島県会津若松市	36	-	9	-	34	21	203	-	31	-	29	14
福島県郡山市	38	-	21	-	43	22	15	-	3	-	16	11
福島県いわき市	95	-	53	-	69	40	7	-	8	-	25	14
福島県南会津郡南会津町	208	11	7	-	11	-	60	-	10	-	17	10
福島県南会津郡富田町	90	-	16	-	24	10	140	-	29	-	40	22
茨城県水戸市	7	-	10	-	13	23	18	-	6	-	21	12
茨城県つくば市	8	-	10	-	21	15	570	-	51	-	24	-
茨城県つくば市	38	-	20	-	36	11	146	-	67	-	57	22
栃木県宇都宮市	14	-	11	-	36	25	254	-	10	-	11	-
栃木県日光市	178	-	54	-	49	45	107	-	10	-	7	-
栃木県那須塩原市	62	-	30	-	22	22	21	-	9	-	20	17
栃木県那須郡那須町	293	22	51	11	54	32	162	-	52	11	67	35
群馬県高崎市	16	-	14	-	25	16	117	-	16	-	16	11
群馬県渋川市	16	-	8	-	40	21	36	-	13	-	37	24
群馬県妻小栗町	89	-	32	-	25	14	77	-	38	-	47	28
群馬県利根郡みなかみ町	101	-	33	-	34	18	70	-	22	-	64	44
埼玉県さいたま市	8	-	8	-	20	14	68	-	24	-	30	18
埼玉県熊谷市	5	-	13	-	13	10	88	-	36	-	101	51
千葉県千葉市	6	-	11	-	33	21	399	-	14	12	94	52
千葉県千葉市	62	-	13	-	20	11	12	-	3	-	11	11
千葉県成田市	8	-	8	-	19	13	70	-	22	-	53	22
千葉県鴨川市	77	-	8	-	24	16	9	-	10	-	34	16
千葉県浦安市	2	-	1	-	22	17	34	-	13	-	38	17
千葉県房総市	124	-	37	-	25	14	136	-	10	-	8	-
東京都千代田区	2	-	7	-	63	45	51	-	30	-	123	69
東京都中央区	6	-	5	-	43	40	14	-	4	-	17	10
東京都港区	4	-	9	-	67	40	30	-	12	-	34	24
東京都港区	31	-	13	-	23	25	84	-	45	-	40	13
東京都新宿区	1	-	-	-	23	14	51	-	16	-	40	18
東京都文京区	83	-	44	-	84	34	145	-	43	-	59	27
東京都台東区	14	-	4	-	20	13	195	-	35	-	36	20
東京都品川区	6	-	7	-	33	16	45	-	7	-	12	10
東京都大田区	11	-	8	-	37	22	8	-	29	-	38	27
東京都渋谷区	2	-	4	-	17	13	8	-	5	-	19	13
東京都豊島区	11	-	10	-	40	21	37	-	21	-	20	14
東京都江川区	5	-	2	-	12	11	67	-	15	-	17	12
東京都目黒区	82	-	41	-	85	63	417	-	90	-	281	134
神奈川県横浜市中区	45	-	20	-	39	24	40	-	29	-	17	11
神奈川県横浜市中区	11	-	9	-	17	11	102	-	65	-	55	25
神奈川県厚木市	2	-	8	-	18	10	81	-	69	-	213	130

参考第5表 施設所在地(主な市区町村)、従業員数(3区分) 別母集団施設数及び回収施設数 ※本表は市区町村内回収施設10施設以上の市区町村について表章したものである。
(施設)

施設所在地 (主な市区町村)	従業員数(3区分)					
	0~4人 1)		5~9人 1)		10人以上	
	母集団 施設数	回収 施設数	母集団 施設数	回収 施設数	母集団 施設数	回収 施設数
大阪府堺市	5	-	3	-	16	10
兵庫県神戸市	44	-	15	-	106	68
兵庫県姫路市	27	-	20	-	27	13
兵庫県豊岡市	197	12	46	-	62	34
奈良県奈良市	46	-	17	-	47	33
和歌山県和歌山市	26	-	8	-	27	17
和歌山県田辺市	61	-	15	-	34	13
和歌山県西牟婁郡白浜町	73	-	16	-	20	20
鳥取県鳥取市	70	-	19	-	25	18
鳥取県米子市	20	-	10	-	32	22
鳥取県松江市	61	-	21	-	47	35
島根県浜田市	38	-	9	-	15	10
島根県出雲市	44	-	18	-	21	14
岡山県岡山市	41	-	13	-	53	38
岡山県倉敷市	40	-	34	-	34	21
広島県広島市	51	-	29	-	84	58
広島県呉市	45	-	18	-	26	15
広島県福山市	33	-	12	-	31	18
広島県廿日市市	22	-	9	-	20	15
山口県下関市	28	-	11	-	31	20
山口県山口市	12	-	7	-	34	25
徳島県徳島市	42	-	19	-	23	21
香川県高松市	77	-	26	-	40	23
愛媛県松山市	61	-	15	-	63	42
高知県高知市	32	-	20	-	45	33
福岡県北九州市	40	-	17	-	54	37
福岡県福岡市	57	-	41	-	137	82
福岡県佐賀市	24	-	19	-	23	16
佐賀県唐津市	36	-	17	-	25	13
佐賀県武雄市	6	-	5	-	16	11
佐賀県藤野市	11	-	11	-	24	12
長崎県長崎市	69	-	16	-	58	39
長崎県佐世保市	108	-	6	-	35	21
長崎県諫早市	21	-	4	-	15	12
長崎県平戸市	267	16	4	-	8	-
長崎県松浦市	256	12	4	-	6	-
長崎県雲仙市	14	-	12	-	27	21
長崎県南島原市	158	12	4	-	6	-
熊本県熊本市	32	-	17	-	69	42
熊本県上天草市	17	-	7	-	18	13
熊本県天草市	153	17	10	-	16	10
熊本県阿蘇郡小国町	26	-	10	-	31	15
大分県大分市	23	-	11	-	28	16
大分県別府市	82	-	37	-	66	37
大分県中津市	35	-	8	-	20	11
大分県由布市	122	-	41	-	44	15
宮崎県宮崎市	38	-	17	-	43	33
鹿児島県鹿児島市	37	-	17	-	60	40
鹿児島県指宿市	34	-	4	-	16	13
鹿児島県薩摩川内市	76	-	11	-	20	11
鹿児島県霧島市	27	-	31	-	34	19
鹿児島県那覇市	181	15	20	-	10	-
沖縄県那覇市	109	-	29	-	85	46
沖縄県石垣市	180	-	13	-	26	13
沖縄県名護市	71	-	4	-	16	11
沖縄県喜望峯町	227	16	10	-	20	-

1)従業員数10人未満の施設については、標本調査を実施している。

参考第6表 施設所在地(主な市区町村)、従業員数(3区分) 別延べ宿泊者数 ※本表は市区町村内回収施設10施設以上の市区町村についての実数を表章したもので、未回収分を推定したのではない。
(八泊)

施設所在地 (主な市区町村)	従業員数(3区分)				延べ 宿泊者数	10人以上
	0～4人(1)	5～9人(1)	10人以上	10人以上		
北海道札幌市	564,656	-	-	564,656		
北海道小樽市	41,430	-	-	41,430		
北海道旭川市	60,602	-	-	60,602		
北海道釧路市	79,958	-	-	79,958		
北海道北見市	36,623	-	-	36,623		
北海道登別市	40,335	-	-	40,335		
青森県青森市	54,097	-	-	54,097		
青森県弘前市	32,164	-	-	32,164		
青森県八戸市	40,793	-	-	40,793		
岩手県盛岡市	87,847	-	-	87,847		
岩手県花巻市	59,728	-	-	59,728		
岩手県北上市	23,434	-	-	23,434		
岩手県一関市	17,572	-	-	17,572		
岩手県八幡平市	18,928	-	-	18,928		
岩手県奥州市	13,508	-	-	13,508		
宮城県仙台市	301,463	-	-	301,463		
宮城県大崎市	43,492	-	-	43,492		
宮城県宮城県郡松島町	46,215	-	-	46,215		
秋田県秋田市	59,892	-	-	59,892		
秋田県横手市	15,341	-	-	15,341		
秋田県大館市	14,745	-	-	14,745		
秋田県大仙市	7,655	-	-	7,655		
秋田県北上市	25,890	-	-	25,890		
山形県山形市	57,227	-	-	57,227		
山形県米沢市	14,976	-	-	14,976		
山形県鶴岡市	50,735	-	-	50,735		
山形県酒田市	21,151	-	-	21,151		
山形県天童市	38,423	-	-	38,423		
福島県福島市	73,703	-	-	73,703		
福島県会津若松市	56,479	-	-	56,479		
福島県郡山市	53,401	-	-	53,401		
福島県いわき市	83,674	-	-	83,674		
福島県南会津郡南会津町	74	74	-	-		
福島県耶麻郡猪苗代町	21,573	-	-	21,573		
茨城県水戸市	47,290	-	-	47,290		
茨城県つくば市	32,082	-	-	32,082		
茨城県神栖市	25,290	-	-	25,290		
栃木県宇都宮市	73,336	-	-	73,336		
栃木県日光市	149,810	-	-	149,810		
栃木県那須塩原市	36,401	-	-	36,401		
栃木県那須郡那須町	97,839	1,450	2,934	99,219		
群馬県高崎市	47,739	-	-	47,739		
群馬県渋川市	74,220	-	-	74,220		
群馬県吾妻郡草津町	58,080	-	-	58,080		
群馬県利根郡みなかみ町	26,046	-	-	26,046		
埼玉県さいたま市	49,886	-	-	49,886		
埼玉県熊谷市	21,227	-	-	21,227		
千葉県千葉市	181,071	-	-	181,071		
千葉県館山市	14,700	-	-	14,700		
千葉県成田市	165,624	-	-	165,624		
千葉県鴨川市	43,608	-	-	43,608		
千葉県浦安市	480,263	-	-	480,263		

参考第6表 施設所在地(主な市区町村)、従業員数(3区分) 別延べ宿泊者数 (3区分) 別延べ宿泊者数 ※本表は市区町村内回収施設10施設以上の市区町村についての実数を表章したもので、未回収分を推定したのではない。
(六泊)

施設所在地 (主な市区町村)	従業員数(3区分)			
	延べ 宿泊者数	0～4人 1)	5～9人 1)	10人以上
千葉県南房総市	32,037	-	-	32,037
東京都千代田区	402,959	-	-	402,959
東京都中央区	269,964	-	-	269,964
東京都港区	520,767	-	-	520,767
東京都新宿区	241,649	-	-	241,649
東京都文京区	97,673	-	-	97,673
東京都台東区	144,640	-	-	144,640
東京都江東区	107,404	-	-	107,404
東京都品川区	139,124	-	-	139,124
東京都大田区	114,107	-	-	114,107
東京都渋谷区	106,983	-	-	106,983
東京都豊島区	143,566	-	-	143,566
東京都江戸川区	48,943	-	-	48,943
神奈川県横浜市	397,652	-	-	397,652
神奈川県川崎市	88,697	-	-	88,697
神奈川県横浜市	23,485	-	-	23,485
神奈川県厚木市	32,551	-	-	32,551
神奈川県足柄下郡箱根町	197,948	1,691	4,192	192,065
神奈川県足柄下郡湯河原町	12,125	-	-	12,125
新潟県新潟市	141,718	-	-	141,718
新潟県長岡市	51,650	-	-	51,650
新潟県村上市	21,245	-	-	21,245
新潟県糸魚川市	8,605	-	-	8,605
新潟県妙高市	12,630	149	-	12,481
新潟県上越市	27,596	-	-	27,596
新潟県佐渡市	14,692	-	-	14,692
新潟県南魚沼市	10,206	431	-	9,775
新潟県南魚沼郡湯沢町	28,336	82	-	28,254
富山県富山市	75,400	-	-	75,400
富山県南砺市	5,694	-	-	5,694
石川県金沢市	191,527	-	-	191,527
石川県七尾市	63,161	-	-	63,161
石川県小松市	34,754	-	-	34,754
石川県加賀市	89,102	-	-	89,102
石川県白山市	11,970	-	-	11,970
福井県福井市	52,130	-	-	52,130
福井県あわら市	78,105	-	-	78,105
山梨県甲府市	32,721	-	-	32,721
山梨県富士吉田市	25,823	-	-	25,823
山梨県北杜市	621	621	-	-
山梨県笛吹市	46,697	-	-	46,697
山梨県南都留郡富士河口湖町	61,571	599	-	60,972
長野県長野市	71,636	-	-	71,636
長野県松本市	87,436	-	-	87,436
長野県上田市	32,143	970	-	31,173
長野県諏訪市	28,100	-	-	28,100
長野県茅野市	35,664	102	-	35,562
長野県佐久市	19,451	-	-	19,451
長野県千曲市	30,086	-	-	30,086
長野県安曇野市	11,799	-	-	11,799
長野県北佐久郡軽井沢町	57,422	-	-	57,422
長野県下伊那郡阿智村	15,810	-	-	15,810

参考第6表 施設所在地(主な市区町村)、従業員数(3区分) 別延べ宿泊者数 (3区分) 別延べ宿泊者数 ※本表は市区町村内回収施設10施設以上の市区町村についての実数を表章したもので、未回収分を推定したのではない。
(八泊)

施設所在地 (主な市区町村)	従業員数(3区分)			
	延べ 宿泊者数	0～4人 1)	5～9人 1)	10人以上
長野県北安曇郡白馬村	145	145	-	-
長野県下高井郡山ノ内町	21,979	-	174	21,805
長野県下高井郡野沢温泉村	38	38	-	-
長野県上水内郡信濃町	257	257	-	-
岐阜県岐阜市	67,152	-	-	67,152
岐阜県高山市	95,823	-	4,049	91,774
岐阜県郡上市	6,765	43	-	6,722
岐阜県下呂市	48,733	-	-	48,733
静岡県静岡市	71,084	-	-	71,084
静岡県浜松市	139,825	-	-	139,825
静岡県沼津市	44,187	-	-	44,187
静岡県熱海市	113,643	-	-	113,643
静岡県東海市	91,577	620	1,710	89,247
静岡県焼津市	36,046	-	-	36,046
静岡県伊豆市	30,674	-	-	30,674
静岡県伊豆の国市	34,737	-	-	34,737
静岡県賀茂郡東伊豆町	29,014	-	-	29,014
静岡県賀茂郡南伊豆町	225	225	-	-
愛知県名古屋市中区	382,140	-	-	382,140
愛知県豊橋市	33,374	-	-	33,374
愛知県豊田市	44,210	-	-	44,210
愛知県知多郡南知多町	14,938	-	-	14,938
三重県津市	43,111	-	-	43,111
三重県鳥羽市	92,230	-	-	92,230
三重県志摩市	52,874	-	-	52,874
三重県三重郡菟野町	15,863	-	-	15,863
滋賀県大津市	109,618	-	-	109,618
滋賀県彦根市	25,425	-	-	25,425
滋賀県草津市	26,141	-	-	26,141
滋賀県高島市	6,833	-	-	6,833
京都府京都市	726,260	2,083	4,733	719,444
京都府宮津市	23,735	-	-	23,735
京都府京丹後市	27,070	-	-	27,070
大阪府大阪市	1,216,436	-	-	1,216,436
大阪府堺市	45,243	-	-	45,243
兵庫県神戸市	309,173	-	-	309,173
兵庫県姫路市	47,869	-	-	47,869
兵庫県豊岡市	56,471	1,008	-	55,463
奈良県奈良市	91,708	-	-	91,708
和歌山県和歌山市	46,882	-	-	46,882
和歌山県田辺市	19,528	-	-	19,528
和歌山県西牟婁郡白浜町	62,668	-	-	62,668
鳥取県鳥取市	32,752	-	-	32,752
鳥取県米子市	61,849	-	-	61,849
島根県松江市	115,304	-	-	115,304
島根県浜田市	14,015	-	-	14,015
島根県出雲市	34,347	-	-	34,347
岡山県岡山市	139,367	-	-	139,367
岡山県倉敷市	59,924	-	-	59,924
広島県広島市	296,879	-	-	296,879
広島県呉市	20,001	-	-	20,001
広島県福山市	38,738	-	-	38,738

参考第6表 施設所在地(主な市区町村)、従業員数(3区分) 別延べ宿泊者数 (3区分) 別延べ宿泊者数 (八泊)
 ※本表は市区町村内回収施設10施設以上の市区町村についての実数を表章したもので、未回収分を推定したのではない。

施設所在地 (主な市区町村)	従業員数(3区分)			
	延べ 宿泊者数	0～4人 1)	5～9人 1)	10人以上
広島県廿日市市	39,548	-	-	39,548
山口県下関市	38,995	-	-	38,995
山口県山口市	60,824	-	-	60,824
徳島県徳島市	76,861	-	-	76,861
香川県高松市	84,351	-	-	84,351
愛媛県松山市	157,010	-	-	157,010
高知県高知市	100,498	-	-	100,498
福岡県北九州市	128,476	-	-	128,476
福岡県福岡市	557,301	-	-	557,301
福岡県佐賀市	48,193	-	-	48,193
佐賀県唐津市	21,873	-	-	21,873
佐賀県武雄市	13,668	-	-	13,668
佐賀県嬉野市	37,816	-	-	37,816
長崎県長崎市	142,413	-	-	142,413
長崎県佐世保市	102,906	-	-	102,906
長崎県諫早市	19,300	-	-	19,300
長崎県平戸市	200	200	-	-
長崎県松浦市	109	109	-	-
長崎県雲仙市	34,037	-	-	34,037
長崎県南島原市	129	129	-	-
熊本県熊本市	143,742	-	-	143,742
熊本県上天草市	15,154	-	-	15,154
熊本県天草市	13,147	-	-	12,914
熊本県阿蘇郡南小国町	16,097	233	-	16,097
大分県大分市	71,404	-	-	71,404
大分県別府市	159,676	-	-	159,676
大分県日田市	20,901	-	-	20,901
大分県由布市	22,085	-	-	22,085
宮崎県宮崎市	142,324	-	-	142,324
鹿児島県鹿児島市	173,007	-	-	173,007
鹿児島県指宿市	55,182	-	-	55,182
鹿児島県薩摩川内市	16,420	-	-	16,420
鹿児島県霧島市	61,795	-	-	61,795
鹿児島県龍毛郡屋久島町	754	754	-	-
沖縄県那覇市	240,301	-	-	240,301
沖縄県石垣市	55,082	-	-	55,082
沖縄県名護市	61,176	-	-	61,176
沖縄県宮古島市	878	878	-	-

1) 従業員数10人未満の施設については、標本調査を実施している。

参考第7表 施設所在地(主な市区町村)、従業員数(3区分) 別実宿泊者数 (3区分) 別実宿泊者数 (人) ※本表は市区町村内回収施設10施設以上の市区町村についての実数を表算したもので、未回収分を推定したのではない。

施設所在地 (主な市区町村)	従業員数(3区分)		
	実宿泊者数	0~4人 1)	5~9人 1) 10人以上
北海道札幌市	432,740	-	432,740
北海道小樽市	33,957	-	33,957
北海道旭川市	46,859	-	46,859
北海道釧路市	67,066	-	67,066
北海道北見市	29,570	-	29,570
北海道登別市	33,490	-	33,490
青森県青森市	46,972	-	46,972
青森県弘前市	26,568	-	26,568
青森県八戸市	32,205	-	32,205
岩手県盛岡市	73,335	-	73,335
岩手県花巻市	54,210	-	54,210
岩手県北上市	17,579	-	17,579
岩手県一関市	15,633	-	15,633
岩手県八幡平市	17,321	-	17,321
岩手県奥州市	11,430	-	11,430
宮城県仙台市	247,921	-	247,921
宮城県大崎市	35,594	-	35,594
宮城県宮城郡松島町	41,887	-	41,887
秋田県秋田市	46,992	-	46,992
秋田県横手市	10,961	-	10,961
秋田県大館市	12,201	-	12,201
秋田県大仙市	5,926	-	5,926
秋田県仙北市	16,306	-	16,306
山形県山形市	47,205	-	47,205
山形県米沢市	11,834	-	11,834
山形県鶴岡市	44,122	-	44,122
山形県酒田市	17,968	-	17,968
山形県天童市	34,275	-	34,275
福島県福島市	59,044	-	59,044
福島県会津若松市	49,546	-	49,546
福島県郡山市	42,412	-	42,412
福島県いわき市	60,926	-	60,926
福島県南会津郡南会津町	66	66	-
福島県耶麻郡猪苗代町	19,065	-	19,065
茨城県水戸市	39,288	-	39,288
茨城県つくば市	23,801	-	23,801
茨城県神栖市	18,725	-	18,725
栃木県宇都宮市	56,985	-	56,985
栃木県日光市	140,331	-	140,331
栃木県那須塩原市	30,923	-	30,923
栃木県那須郡那須町	84,660	1,322	86,000
群馬県高崎市	39,059	-	39,059
群馬県渋川市	72,496	-	72,496
群馬県吾妻郡草津町	54,910	-	54,910
群馬県利根郡みなかみ町	24,207	-	24,207
埼玉県さいたま市	40,791	-	40,791
埼玉県熊谷市	14,656	-	14,656
千葉県千葉市	111,001	-	111,001
千葉県館山市	12,094	-	12,094
千葉県成田市	148,947	-	148,947
千葉県鴨川市	39,755	-	39,755
千葉県浦安市	365,981	-	365,981
千葉県南房総市	29,868	-	29,868

参考第7表 施設所在地(主な市区町村)、従業員数(3区分) 別実宿泊者数 (3区分) 別実宿泊者数 (人) ※本表は市区町村内回収施設10施設以上の市区町村についての実数を表算したもので、未回収分を推定したのではない。

施設所在地 (主な市区町村)	従業員数(3区分)			
	実宿泊者数	0~4人(1)	5~9人(1)	10人以上
東京都千代田区	262,709	-	-	262,709
東京都中央区	184,955	-	-	184,955
東京都港区	328,994	-	-	328,994
東京都新宿区	145,581	-	-	145,581
東京都文京区	67,590	-	-	67,590
東京都台東区	110,864	-	-	110,864
東京都江東区	70,935	-	-	70,935
東京都品川区	97,506	-	-	97,506
東京都大田区	91,461	-	-	91,461
東京都渋谷区	62,437	-	-	62,437
東京都豊島区	88,301	-	-	88,301
東京都江戸川区	36,722	-	-	36,722
神奈川県横浜市	299,728	-	-	299,728
神奈川県川崎市	69,531	-	-	69,531
神奈川県横浜市	21,177	-	-	21,177
神奈川県厚木市	26,284	-	-	26,284
神奈川県足柄下郡箱根町	172,604	1,445	3,657	167,502
神奈川県足柄下郡湯河原町	10,488	-	-	10,488
新潟県新潟市	115,554	-	-	115,554
新潟県長岡市	40,453	-	-	40,453
新潟県村上市	19,841	-	-	19,841
新潟県糸魚川市	6,906	-	-	6,906
新潟県妙高市	10,173	137	-	10,036
新潟県上越市	19,839	-	-	19,839
新潟県佐渡市	12,189	-	-	12,189
新潟県南魚沼市	8,449	223	-	8,226
新潟県南魚沼郡湯沢町	26,424	28	-	26,396
富山県富山市	62,989	-	-	62,989
富山県南砺市	5,592	-	-	5,592
石川県金沢市	155,670	-	-	155,670
石川県七尾市	53,896	-	-	53,896
石川県小松市	32,548	-	-	32,548
石川県加賀市	82,864	-	-	82,864
石川県白山市	8,630	-	-	8,630
福井県福井市	44,643	-	-	44,643
福井県あわら市	71,025	-	-	71,025
山梨県甲府市	27,329	-	-	27,329
山梨県富士吉田市	22,532	-	-	22,532
山梨県北杜市	584	584	-	-
山梨県笛吹市	43,282	-	-	43,282
山梨県南都留郡富士河口湖町	55,616	510	-	55,106
長野県長野市	59,377	-	-	59,377
長野県松本市	76,581	-	-	76,581
長野県上田市	25,103	737	-	24,366
長野県諏訪市	25,578	-	-	25,578
長野県茅野市	33,328	102	-	33,226
長野県佐久市	15,937	-	-	15,937
長野県千曲市	28,042	-	-	28,042
長野県安曇野市	9,751	-	-	9,751
長野県北佐久郡軽井沢町	46,402	-	-	46,402
長野県下伊那郡阿智村	15,476	-	-	15,476
長野県北安曇郡白馬村	96	96	-	-
長野県下高井郡山内町	20,329	-	157	20,172

参考第7表 施設所在地(主な市区町村)、従業員数(3区分) 別実宿泊者数(3区分) 別実宿泊者数(人) ※本表は市区町村内回収施設10施設以上の市区町村についての実数を表算したもので、未回収分を推定したのではない。

施設所在地 (主な市区町村)	従業員数(3区分)			
	実宿泊者数	0~4人(1)	5~9人(1)	10人以上
長野県下高井郡野沢温泉村	35	35	-	-
長野県上水内郡信濃町	208	208	-	-
岐阜県岐阜市	55,326	-	-	55,326
岐阜県高山市	85,263	-	3,476	81,787
岐阜県郡上市	5,758	35	-	5,723
岐阜県下呂市	45,284	-	-	45,284
静岡県静岡市	61,356	-	-	61,356
静岡県浜松市	116,418	-	-	116,418
静岡県沼津市	33,608	-	-	33,608
静岡県熱海市	97,009	-	-	97,009
静岡県伊東市	82,319	528	1,429	80,362
静岡県裾野市	31,463	-	-	31,463
静岡県伊豆市	27,657	-	-	27,657
静岡県伊豆の国市	31,619	-	-	31,619
静岡県賀茂郡東伊豆町	25,323	-	-	25,323
静岡県賀茂郡南伊豆町	205	205	-	-
静岡県名古屋市	300,823	-	-	300,823
愛知県豊橋市	31,401	-	-	31,401
愛知県豊田市	32,582	-	-	32,582
愛知県知多郡南知多町	12,615	-	-	12,615
三重県津市	34,423	-	-	34,423
三重県鳥羽市	86,518	-	-	86,518
三重県志摩市	48,364	-	-	48,364
三重県三重郡菟野町	15,236	-	-	15,236
滋賀県大津市	93,506	-	-	93,506
滋賀県彦根市	20,475	-	-	20,475
滋賀県長浜市	23,668	-	-	23,668
滋賀県高島市	5,740	-	-	5,740
京都府京都市	488,253	1,733	2,854	483,666
京都府宮津市	19,172	-	-	19,172
京都府京丹後市	24,978	-	-	24,978
京都府京丹波市	837,695	-	-	837,695
大阪府堺市	30,181	-	-	30,181
大阪府大阪市	258,419	-	-	258,419
兵庫県神戸市	39,002	-	-	39,002
兵庫県姫路市	51,869	865	-	51,014
兵庫県豊岡市	78,285	-	-	78,285
奈良県奈良市	38,877	-	-	38,877
和歌山県和歌山市	15,872	-	-	15,872
和歌山県田辺市	60,246	-	-	60,246
和歌山県西牟婁郡白浜町	23,836	-	-	23,836
鳥取県鳥取市	50,156	-	-	50,156
鳥取県米子市	103,384	-	-	103,384
鳥取県松江市	10,770	-	-	10,770
鳥取県浜田市	29,753	-	-	29,753
鳥取県出雲市	110,160	-	-	110,160
岡山県岡山市	51,535	-	-	51,535
岡山県倉敷市	245,455	-	-	245,455
広島県広島市	15,075	-	-	15,075
広島県福山市	32,376	-	-	32,376
広島県廿日市市	37,089	-	-	37,089
山口県下関市	31,813	-	-	31,813
山口県山口市	47,435	-	-	47,435

参考第7表 施設所在地(主な市区町村)、従業員数(3区分) 別実宿泊者数 (3区分) 別実宿泊者数 (人) ※本表は市区町村内回収施設10施設以上の市区町村についての実数を表算したもので、未回収分を推定したものでない。

施設所在地 (主な市区町村)	従業員数(3区分)			
	実宿泊者数	0～4人 1)	5～9人 1)	10人以上
徳島県徳島市	60,793	-	-	60,793
香川県高松市	66,149	-	-	66,149
愛媛県松山市	136,770	-	-	136,770
高知県高知市	84,293	-	-	84,293
福岡県北九州市	101,440	-	-	101,440
福岡県福岡市	435,867	-	-	435,867
佐賀県佐賀市	35,311	-	-	35,311
佐賀県唐津市	19,274	-	-	19,274
佐賀県武雄市	11,574	-	-	11,574
佐賀県嬉野市	36,173	-	-	36,173
長崎県長崎市	108,832	-	-	108,832
長崎県佐世保市	91,246	-	-	91,246
長崎県諫早市	14,334	-	-	14,334
長崎県平戸市	120	120	-	-
長崎県松浦市	104	104	-	-
長崎県雲仙市	32,084	-	-	32,084
長崎県南島原市	94	94	-	-
熊本県熊本市	116,516	-	-	116,516
熊本県上天草市	14,571	-	-	14,571
熊本県天草市	11,439	232	-	11,207
熊本県阿蘇郡南小国町	15,254	-	-	15,254
大分県大分市	50,898	-	-	50,898
大分県別府市	153,858	-	-	153,858
大分県日田市	19,911	-	-	19,911
大分県由布市	20,141	-	-	20,141
宮崎県宮崎市	111,544	-	-	111,544
鹿児島県鹿児島市	140,918	-	-	140,918
鹿児島県指宿市	51,985	-	-	51,985
鹿児島県薩摩川内市	8,236	-	-	8,236
鹿児島県霧島市	56,461	-	-	56,461
鹿児島県熊毛郡屋久島町	433	433	-	-
沖縄県那覇市	170,344	-	-	170,344
沖縄県石垣市	35,254	-	-	35,254
沖縄県名護市	35,904	-	-	35,904
沖縄県宜古島市	452	452	-	-

1) 従業員数10人未満の施設については、標本調査を実施している。

参考第8表 施設所在地(主な市区町村)、従業員数(3区分) 別外国人延べ宿泊者数 (3区分) 別外国人延べ宿泊者数 ※本表は市区町村内回収施設10施設以上の市区町村についての実数を表章したもので、未回収分を推定したのではない。
(六泊)

施設所在地 (主な市区町村)	従業員数(3区分)			
	外国人延べ 宿泊者数	0～4人 1)	5～9人 1)	10人以上
北海道札幌市	121,101	-	-	121,101
北海道小樽市	10,519	-	-	10,519
北海道旭川市	5,930	-	-	5,930
北海道釧路市	4,915	-	-	4,915
北海道北見市	402	-	-	402
北海道登別市	12,324	-	-	12,324
青森県青森市	2,801	-	-	2,801
青森県弘前市	800	-	-	800
青森県八戸市	513	-	-	513
岩手県盛岡市	2,384	-	-	2,384
岩手県花巻市	4,159	-	-	4,159
岩手県北上市	141	-	-	141
岩手県一関市	201	-	-	201
岩手県八幡平市	3,230	-	-	3,230
岩手県奥州市	258	-	-	258
宮城県仙台市	10,428	-	-	10,428
宮城県大崎市	305	-	-	305
宮城県宮城郡松島町	1,414	-	-	1,414
秋田県秋田市	2,021	-	-	2,021
秋田県横手市	94	-	-	94
秋田県大館市	58	-	-	58
秋田県大仙市	121	-	-	121
秋田県仙北市	808	-	-	808
山形県山形市	764	-	-	764
山形県米沢市	103	-	-	103
山形県鶴岡市	659	-	-	659
山形県酒田市	164	-	-	164
山形県天童市	1,609	-	-	1,609
福島県福島市	679	-	-	679
福島県会津若松市	561	-	-	561
福島県郡山市	492	-	-	492
福島県いわき市	289	-	-	289
福島県南会津郡南会津町	0	0	-	-
福島県耶麻郡猪苗代町	1,695	-	-	1,695
茨城県水戸市	2,223	-	-	2,223
茨城県つくば市	3,981	-	-	3,981
茨城県神栖市	689	-	-	689
栃木県宇都宮市	1,953	-	-	1,953
栃木県日光市	7,582	-	-	7,582
栃木県那須塩原市	604	-	-	604
栃木県那須郡那須町	905	12	4	889
群馬県高崎市	1,049	-	-	1,049
群馬県吾妻郡草津町	885	-	-	885
群馬県利根郡みなかみ町	2,119	-	-	2,119
埼玉県さいたま市	1,381	-	-	1,381
埼玉県熊谷市	2,692	-	-	2,692
千葉県千葉市	1,131	-	-	1,131
千葉県館山市	43,117	-	-	43,117
千葉県成田市	148	-	-	148
千葉県鴨川市	92,081	-	-	92,081
千葉県浦安市	162	-	-	162
	14,449	-	-	14,449

参考第8表 施設所在地(主な市区町村)、従業員数(3区分) 別外国人延べ宿泊者数 (3区分) 別外国人延べ宿泊者数 ※本表は市区町村内回収施設10施設以上の市区町村についての実数を表章したもので、未回収分を推定したのではない。
(六泊)

施設所在地 (主な市区町村)	従業員数(3区分)			
	外国人延べ 宿泊者数	0～4人 1)	5～9人 1)	10人以上
千葉県南房総市	164	-	-	164
東京都千代田区	129,241	-	-	129,241
東京都中央区	78,387	-	-	78,387
東京都港区	190,101	-	-	190,101
東京都新宿区	120,498	-	-	120,498
東京都文京区	23,843	-	-	23,843
東京都台東区	40,193	-	-	40,193
東京都江東区	16,726	-	-	16,726
東京都品川区	21,790	-	-	21,790
東京都大田区	23,385	-	-	23,385
東京都渋谷区	50,236	-	-	50,236
東京都豊島区	63,969	-	-	63,969
東京都江戸川区	8,424	-	-	8,424
神奈川県横浜市	57,221	-	-	57,221
神奈川県川崎市	9,511	-	-	9,511
神奈川県藤沢市	1,567	-	-	1,567
神奈川県厚木市	6,909	-	-	6,909
神奈川県足柄下郡箱根町	23,429	87	4	23,338
神奈川県足柄下郡湯河原町	73	-	-	73
新潟県新潟市	3,153	-	-	3,153
新潟県長岡市	1,826	-	-	1,826
新潟県村上市	181	-	-	181
新潟県糸魚川市	76	-	-	76
新潟県妙高市	45	6	-	39
新潟県上越市	147	-	-	147
新潟県佐渡市	826	-	-	826
新潟県南魚沼市	67	0	-	67
新潟県南魚沼郡湯沢町	734	0	-	734
富山県富山市	9,167	-	-	9,167
富山県南砺市	69	-	-	69
石川県金沢市	22,472	-	-	22,472
石川県七尾市	1,826	-	-	1,826
石川県小松市	573	-	-	573
石川県白山市	2,800	-	-	2,800
石川県福井市	204	-	-	204
福井県あわら市	1,070	-	-	1,070
福井県あわら市	756	-	-	756
山梨県甲府市	897	-	-	897
山梨県富士吉田市	2,194	-	-	2,194
山梨県北杜市	11	11	-	-
山梨県笛吹市	2,561	-	-	2,561
山梨県南都留郡富士河口湖町	19,821	128	-	19,693
長野県長野市	5,596	-	-	5,596
長野県松本市	8,819	-	-	8,819
長野県上田市	438	0	-	438
長野県諏訪市	863	-	-	863
長野県茅野市	1,023	0	-	1,023
長野県佐久市	412	-	-	412
長野県千曲市	209	-	-	209
長野県安曇野市	100	-	-	100
長野県北佐久郡軽井沢町	10,259	-	-	10,259
長野県下伊那郡阿智村	121	-	-	121

参考第8表 施設所在地(主な市区町村)、従業員数(3区分) 別外国人延べ宿泊者数 (3区分) 別外国人延べ宿泊者数 ※本表は市区町村内回収施設10施設以上の市区町村についての実数を表章したもので、未回収分を推定したのではない。
(六泊)

施設所在地 (主な市区町村)	従業員数(3区分)			
	外国人延べ 宿泊者数	0～4人(1)	5～9人(1)	10人以上
長野県北安曇郡白馬村	4	4	-	-
長野県下高井郡山ノ内町	375	-	30	345
長野県下高井郡野沢温泉村	0	0	-	-
長野県上水内郡信濃町	16	16	-	-
岐阜県岐阜市	6,216	-	-	6,216
岐阜県高山市	28,503	-	1,182	27,321
岐阜県郡上市	352	0	-	352
岐阜県下呂市	1,715	-	-	1,715
静岡県静岡市	3,563	-	-	3,563
静岡県浜松市	15,603	-	-	15,603
静岡県沼津市	4,642	-	-	4,642
静岡県熱海市	2,438	-	-	2,438
静岡県伊東市	3,076	0	91	2,985
静岡県焼津市	1,073	-	-	1,073
静岡県伊豆市	2,334	-	-	2,334
静岡県伊豆の国市	522	-	-	522
静岡県賀茂郡東伊豆町	639	-	-	639
静岡県賀茂郡南伊豆町	2	2	-	-
愛知県名古屋市中区	52,297	-	-	52,297
愛知県豊橋市	13,094	-	-	13,094
愛知県豊田市	6,290	-	-	6,290
愛知県知多郡南知多町	84	-	-	84
三重県津市	3,371	-	-	3,371
三重県鳥羽市	923	-	-	923
三重県志摩市	2,138	-	-	2,138
三重県三重郡菰野町	81	-	-	81
滋賀県大津市	16,777	-	-	16,777
滋賀県彦根市	857	-	-	857
滋賀県草津市	2,079	-	-	2,079
滋賀県高島市	269	-	-	269
京都府京都市	160,514	287	1,893	158,334
京都府宮津市	2,766	-	-	2,766
京都府京丹後市	711	-	-	711
大阪府大阪市	363,311	-	-	363,311
大阪府堺市	16,880	-	-	16,880
兵庫県神戸市	37,334	-	-	37,334
兵庫県姫路市	3,252	-	-	3,252
兵庫県豊岡市	3,311	68	-	3,243
奈良県奈良市	11,655	-	-	11,655
和歌山県和歌山市	9,201	-	-	9,201
和歌山県田辺市	885	-	-	885
和歌山県西牟婁郡白浜町	4,523	-	-	4,523
鳥取県鳥取市	1,109	-	-	1,109
鳥取県米子市	1,870	-	-	1,870
島根県松江市	2,469	-	-	2,469
島根県浜田市	129	-	-	129
島根県出雲市	311	-	-	311
岡山県岡山市	13,939	-	-	13,939
岡山県倉敷市	5,027	-	-	5,027
広島県広島市	29,355	-	-	29,355
広島県呉市	644	-	-	644
広島県福山市	516	-	-	516

参考第8表 施設所在地(主な市区町村)、従業員数(3区分) 別外国人延べ宿泊者数 (3区分) 別外国人延べ宿泊者数 ※本表は市区町村内回収施設10施設以上の市区町村についての実数を表章したもので、未回収分を推定したものではありません。
(六泊)

施設所在地 (主な市区町村)	従業員数(3区分)			
	外国人延べ 宿泊者数	0～4人 1)	5～9人 1)	10人以上
広島県廿日市市	2,799	-	-	2,799
山口県下関市	649	-	-	649
山口県山口市	1,237	-	-	1,237
徳島県徳島市	3,342	-	-	3,342
香川県高松市	16,575	-	-	16,575
愛媛県松山市	8,368	-	-	8,368
高知県高知市	3,624	-	-	3,624
福岡県北九州市	13,418	-	-	13,418
福岡県福岡市	128,327	-	-	128,327
福岡県佐賀市	5,400	-	-	5,400
佐賀県唐津市	2,535	-	-	2,535
佐賀県武雄市	1,511	-	-	1,511
佐賀県嬉野市	4,607	-	-	4,607
長崎県長崎市	14,009	-	-	14,009
長崎県佐世保市	6,337	-	-	6,337
長崎県諫早市	369	-	-	369
長崎県平戸市	0	0	-	-
長崎県松浦市	0	0	-	-
長崎県雲仙市	2,267	-	-	2,267
長崎県南島原市	3	3	-	-
熊本県熊本市	8,759	-	-	8,759
熊本県上天草市	155	-	-	155
熊本県天草市	140	0	-	140
熊本県阿蘇郡南小国町	1,401	-	-	1,401
大分県大分市	2,663	-	-	2,663
大分県別府市	22,500	-	-	22,500
大分県日田市	4,768	-	-	4,768
宮崎県宮崎市	4,833	-	-	4,833
鹿児島県鹿児島市	14,986	-	-	14,986
鹿児島県指宿市	15,674	-	-	15,674
鹿児島県薩摩川内市	6,171	-	-	6,171
鹿児島県鹿儿岛市	329	-	-	329
鹿児島県龍郷町	8,174	-	-	8,174
鹿児島県志布志市	173	173	-	-
沖縄県那覇市	45,143	-	-	45,143
沖縄県石垣市	1,853	-	-	1,853
沖縄県名護市	13,357	-	-	13,357
沖縄県宮古島市	0	0	-	-

1) 従業員数10人未満の施設については、標本調査を実施している。

参考第9表 施設所在地(主な市区町村)、従業員数(3区分) 別外国人実宿泊者数 (3区分) 別外国人実宿泊者数 ※本表は市区町村内回収施設10施設以上の市区町村についての実数を表章したもので、未回収分を推定したものではない。(人)

施設所在地 (主な市区町村)	従業員数(3区分)			
	外国人 実宿泊者数	0～4人 1)	5～9人 1)	10人以上
北海道札幌市	84,322	-	-	84,322
北海道小樽市	8,174	-	-	8,174
北海道旭川市	4,788	-	-	4,788
北海道釧路市	4,376	-	-	4,376
北海道北見市	300	-	-	300
北海道登別市	9,903	-	-	9,903
青森県青森市	2,245	-	-	2,245
青森県弘前市	633	-	-	633
青森県八戸市	413	-	-	413
岩手県盛岡市	2,007	-	-	2,007
岩手県花巻市	3,888	-	-	3,888
岩手県北上市	106	-	-	106
岩手県一関市	171	-	-	171
岩手県八幡平市	3,102	-	-	3,102
岩手県奥州市	78	-	-	78
宮城県仙台市	7,748	-	-	7,748
宮城県大崎市	190	-	-	190
宮城県宮城郡松島町	1,356	-	-	1,356
秋田県秋田市	1,343	-	-	1,343
秋田県横手市	67	-	-	67
秋田県大館市	53	-	-	53
秋田県大仙市	89	-	-	89
山形県北上市	710	-	-	710
山形県山形市	550	-	-	550
山形県米沢市	76	-	-	76
山形県鶴岡市	542	-	-	542
山形県酒田市	94	-	-	94
山形県天童市	1,487	-	-	1,487
福島県福島市	421	-	-	421
福島県会津若松市	484	-	-	484
福島県郡山市	406	-	-	406
福島県いわき市	189	-	-	189
福島県南会津郡南会津町	0	0	-	-
福島県耶麻郡猪苗代町	1,695	-	-	1,695
茨城県水戸市	1,605	-	-	1,605
茨城県つくば市	2,407	-	-	2,407
茨城県神栖市	317	-	-	317
栃木県宇都宮市	1,510	-	-	1,510
栃木県日光市	5,726	-	-	5,726
栃木県那須塩原市	526	-	-	526
栃木県那須郡那須町	826	12	4	810
群馬県高崎市	661	-	-	661
群馬県渋川市	878	-	-	878
群馬県吾妻郡草津町	1,939	-	-	1,939
群馬県利根郡みなかみ町	1,208	-	-	1,208
埼玉県さいたま市	1,512	-	-	1,512
埼玉県熊谷市	916	-	-	916
千葉県千葉市	31,319	-	-	31,319
千葉県館山市	101	-	-	101
千葉県成田市	83,691	-	-	83,691
千葉県鴨川市	155	-	-	155
千葉県浦安市	10,870	-	-	10,870

参考第9表 施設所在地(主な市区町村)、従業員数(3区分) 別外国人実宿泊者数 (3区分) 別外国人実宿泊者数 ※本表は市区町村内回収施設10施設以上の市区町村についての実数を表章したもので、未回収分を推定したものでない。(人)

施設所在地 (主な市区町村)	従業員数(3区分)			
	外国人 実宿泊者数	0～4人 1)	5～9人 1)	10人以上
千葉県南房総市	130	-	-	130
東京都千代田区	55,824	-	-	55,824
東京都中央区	43,819	-	-	43,819
東京都港区	82,812	-	-	82,812
東京都新宿区	57,486	-	-	57,486
東京都文京区	12,077	-	-	12,077
東京都台東区	28,500	-	-	28,500
東京都江東区	8,639	-	-	8,639
東京都品川区	12,424	-	-	12,424
東京都大田区	18,338	-	-	18,338
東京都渋谷区	21,937	-	-	21,937
東京都豊島区	27,821	-	-	27,821
東京都江戸川区	4,789	-	-	4,789
神奈川県横浜市	35,071	-	-	35,071
神奈川県横浜市	6,829	-	-	6,829
神奈川県横浜市	1,406	-	-	1,406
神奈川県厚木市	5,204	-	-	5,204
神奈川県足柄下郡箱根町	18,868	71	4	18,793
神奈川県足柄下郡湯河原町	58	-	-	58
新潟県新潟市	2,195	-	-	2,195
新潟県長岡市	794	-	-	794
新潟県村上市	175	-	-	175
新潟県糸魚川市	76	-	-	76
新潟県妙高市	29	3	-	26
新潟県上越市	108	-	-	108
新潟県佐渡市	413	-	-	413
新潟県南魚沼市	56	0	-	56
新潟県南魚沼郡湯沢町	648	0	-	648
富山県富山市	7,061	-	-	7,061
富山県南砺市	54	-	-	54
石川県金沢市	16,619	-	-	16,619
石川県七尾市	1,607	-	-	1,607
石川県小松市	553	-	-	553
石川県加賀市	2,373	-	-	2,373
石川県白山市	180	-	-	180
福井県福井市	846	-	-	846
福井県あわら市	671	-	-	671
山梨県甲府市	733	-	-	733
山梨県富士吉田市	1,779	-	-	1,779
山梨県北杜市	11	11	-	-
山梨県笛吹市	2,461	-	-	2,461
山梨県南都留郡富士河口湖町	17,598	113	-	17,485
長野県長野市	3,191	-	-	3,191
長野県松本市	7,581	-	-	7,581
長野県上田市	237	0	-	237
長野県諏訪市	812	-	-	812
長野県茅野市	997	0	-	997
長野県佐久市	160	-	-	160
長野県千曲市	176	-	-	176
長野県安曇野市	61	-	-	61
長野県北佐久郡軽井沢町	7,133	-	-	7,133
長野県下伊那郡阿智村	115	-	-	115

参考第9表 施設所在地(主な市区町村)、従業者数(3区分) 別外国人実宿泊者数 ※本表は市区町村内回収施設10施設以上の市区町村についての実数を表章したもので、未回収分を推定したものではない。(人)

施設所在地 (主な市区町村)	従業者数(3区分)			
	外国人 実宿泊者数	0～4人(1)	5～9人(1)	10人以上
長野県北安曇郡白馬村	2	2	-	-
長野県下高井郡山ノ内町	277	-	13	264
長野県下高井郡野沢温泉村	0	0	-	-
長野県上水内郡信濃町	11	11	-	-
岐阜県岐阜市	4,389	-	-	4,389
岐阜県高山市	24,312	-	941	23,371
岐阜県郡上市	348	0	-	348
岐阜県下呂市	1,533	-	-	1,533
静岡県静岡市	2,523	-	-	2,523
静岡県浜松市	13,438	-	-	13,438
静岡県沼津市	3,752	-	-	3,752
静岡県熱海市	2,333	-	-	2,333
静岡県伊東市	2,497	0	81	2,416
静岡県焼津市	1,032	-	-	1,032
静岡県伊豆市	2,174	-	-	2,174
静岡県伊豆の国市	486	-	-	486
静岡県賀茂郡東伊豆町	538	-	-	538
静岡県賀茂郡南伊豆町	2	2	-	-
愛知県名古屋市中区	36,497	-	-	36,497
愛知県豊橋市	13,003	-	-	13,003
愛知県豊田市	3,297	-	-	3,297
愛知県知多郡南知多町	76	-	-	76
三重県津市	1,565	-	-	1,565
三重県鳥羽市	719	-	-	719
三重県志摩市	1,656	-	-	1,656
三重県三重郡菰野町	74	-	-	74
滋賀県大津市	13,027	-	-	13,027
滋賀県彦根市	617	-	-	617
滋賀県草津市	1,922	-	-	1,922
滋賀県高島市	137	-	-	137
京都府京都市	87,471	128	831	86,512
京都府宮津市	1,814	-	-	1,814
京都府京丹後市	246	-	-	246
大阪府大阪市	195,990	-	-	195,990
大阪府堺市	11,533	-	-	11,533
兵庫県神戸市	27,877	-	-	27,877
兵庫県姫路市	2,804	-	-	2,804
兵庫県豊岡市	2,957	63	-	2,894
奈良県奈良市	7,349	-	-	7,349
和歌山県和歌山市	7,610	-	-	7,610
和歌山県田辺市	733	-	-	733
和歌山県西牟婁郡白浜町	4,206	-	-	4,206
鳥取県鳥取市	618	-	-	618
鳥取県米子市	1,507	-	-	1,507
島根県松江市	2,087	-	-	2,087
島根県浜田市	101	-	-	101
島根県出雲市	242	-	-	242
岡山県岡山市	9,802	-	-	9,802
岡山県倉敷市	4,436	-	-	4,436
広島県広島市	22,392	-	-	22,392
広島県呉市	266	-	-	266
広島県福山市	328	-	-	328

参考第9表 施設所在地(主な市区町村)、従業員数(3区分) 別外国人実宿泊者数 (3区分) 別外国人実宿泊者数 ※本表は市区町村内回収施設10施設以上の市区町村についての実数を表章したもので、未回収分を推定したものでない。

施設所在地 (主な市区町村)	従業員数(3区分)			
	外国人 実宿泊者数	0～4人(1)	5～9人(1)	10人以上
広島県廿日市市	2,397	-	-	2,397
山口県下関市	411	-	-	411
山口県山口市	887	-	-	887
徳島県徳島市	2,600	-	-	2,600
香川県高松市	11,767	-	-	11,767
愛媛県松山市	7,233	-	-	7,233
高知県高知市	1,868	-	-	1,868
福岡県北九州市	9,784	-	-	9,784
福岡県福岡市	88,313	-	-	88,313
佐賀県佐賀市	4,274	-	-	4,274
佐賀県唐津市	2,171	-	-	2,171
佐賀県武雄市	1,268	-	-	1,268
佐賀県嬉野市	4,270	-	-	4,270
長崎県長崎市	7,835	-	-	7,835
長崎県佐世保市	5,607	-	-	5,607
長崎県諫早市	189	-	-	189
長崎県平戸市	0	0	-	-
長崎県松浦市	0	0	-	-
長崎県雲仙市	2,111	-	-	2,111
長崎県南島原市	3	3	-	-
熊本県熊本市	7,121	-	-	7,121
熊本県上天草市	152	-	-	152
熊本県天草市	133	0	-	133
熊本県阿蘇郡南小国町	1,296	-	-	1,296
大分県大分市	2,315	-	-	2,315
大分県別府市	21,675	-	-	21,675
大分県日田市	4,767	-	-	4,767
大分県由布市	4,395	-	-	4,395
宮崎県宮崎市	10,155	-	-	10,155
鹿児島県鹿児島市	12,192	-	-	12,192
鹿児島県指宿市	5,497	-	-	5,497
鹿児島県薩摩川内市	117	-	-	117
鹿児島県霧島市	7,461	-	-	7,461
鹿児島県鹿毛郡屋久島町	90	90	-	-
沖縄県那覇市	31,254	-	-	31,254
沖縄県石垣市	1,344	-	-	1,344
沖縄県名護市	6,255	-	-	6,255
沖縄県宮古島市	0	0	-	-

1) 従業員数10人未満の施設については、標本調査を実施している。

参考第10表 施設所在地(主な市区町村)、従業員数(3区分) 別定員稼働率 (3区分) 別定員稼働率 ※本表は市区町村内回収施設10施設以上の市区町村についての実数を表章したもので、未回収分を推定したものでない。

施設所在地 (主な市区町村)	従業員数(3区分)			
	定員稼働率	0～4人 1)	5～9人 1)	10人以上
北海道札幌市	60.1	-	-	60.1
北海道小樽市	48.5	-	-	48.5
北海道旭川市	43.4	-	-	43.4
北海道釧路市	36.5	-	-	36.5
北海道北見市	39.8	-	-	39.8
北海道登別市	45.1	-	-	45.1
青森県青森市	42.6	-	-	42.6
青森県弘前市	42.5	-	-	42.5
青森県八戸市	56.3	-	-	56.3
岩手県盛岡市	46.2	-	-	46.2
岩手県花巻市	38.2	-	-	38.2
岩手県北上市	58.2	-	-	58.2
岩手県一関市	37.0	-	-	37.0
岩手県八幡平市	10.2	-	-	10.2
岩手県奥州市	38.1	-	-	38.1
宮城県仙台市	55.3	-	-	55.3
宮城県大崎市	35.6	-	-	35.6
宮城県宮城県郡松島町	47.6	-	-	47.6
秋田県秋田市	45.7	-	-	45.7
秋田県横手市	37.3	-	-	37.3
秋田県大館市	37.9	-	-	37.9
秋田県大仙市	28.6	-	-	28.6
秋田県仙北市	30.0	-	-	30.0
山形県山形市	36.2	-	-	36.2
山形県米沢市	38.8	-	-	38.8
山形県鶴岡市	37.4	-	-	37.4
山形県酒田市	45.8	-	-	45.8
山形県天童市	33.2	-	-	33.2
福島県福島市	45.9	-	-	45.9
福島県会津若松市	43.7	-	-	43.7
福島県郡山市	45.2	-	-	45.2
福島県いわき市	49.7	-	-	49.7
福島県南会津郡南会津町	1.9	1.9	-	-
福島県耶麻郡猪苗代町	24.6	-	-	24.6
茨城県水戸市	58.6	-	-	58.6
茨城県つくば市	52.9	-	-	52.9
茨城県神栖市	27.2	-	-	27.2
栃木県宇都宮市	66.8	-	-	66.8
栃木県日光市	44.4	-	-	44.4
栃木県那須塩原市	42.1	-	-	42.1
栃木県那須郡那須町	39.6	11.6	15.7	43.3
群馬県高崎市	61.4	-	-	61.4
群馬県渋川市	46.0	-	-	46.0
群馬県吾妻郡草津町	52.9	-	-	52.9
群馬県利根郡みなかみ町	37.5	-	-	37.5
埼玉県さいたま市	73.0	-	-	73.0
埼玉県熊谷市	47.5	-	-	47.5
千葉県千葉市	64.4	-	-	64.4
千葉県館山市	37.9	-	-	37.9
千葉県成田市	61.8	-	-	61.8
千葉県鴨川市	39.8	-	-	39.8
千葉県浦安市	75.3	-	-	75.3

参考第10表 施設所在地(主な市区町村)、従業員数(3区分) 別定員稼働率 (3区分) (%) ※本表は市区町村内回収施設10施設以上の市区町村についての実数を表章したもので、未回収分を推定したものでない。

施設所在地 (主な市区町村)	従業員数(3区分)			定員稼働率	10人以上
	0~4人(1)	5~9人(1)	10人以上		
千葉県南房総市	-	-	-	39.7	39.7
東京都千代田区	-	-	-	66.5	66.5
東京都中央区	-	-	-	75.8	75.8
東京都港区	-	-	-	65.5	65.5
東京都新宿区	-	-	-	76.4	76.4
東京都文京区	-	-	-	69.8	69.8
東京都台東区	-	-	-	72.9	72.9
東京都江東区	-	-	-	69.8	69.8
東京都品川区	-	-	-	75.9	75.9
東京都大田区	-	-	-	67.7	67.7
東京都渋谷区	-	-	-	78.2	78.2
東京都豊島区	-	-	-	78.4	78.4
東京都江戸川区	-	-	-	60.0	60.0
神奈川県横浜市	-	-	-	67.2	67.2
神奈川県川崎市	-	-	-	70.0	70.0
神奈川県横浜市	-	-	-	66.1	66.1
神奈川県厚木市	-	-	-	61.2	61.2
神奈川県足柄下郡箱根町	10.1	22.2	-	55.6	55.6
神奈川県足柄下郡湯河原町	-	-	-	43.1	43.1
新潟県新潟市	-	-	-	54.4	54.4
新潟県長岡市	-	-	-	50.9	50.9
新潟県村上市	-	-	-	36.9	36.9
新潟県糸魚川市	-	-	-	23.9	23.9
新潟県妙高市	0.7	-	-	19.0	19.0
新潟県上越市	-	-	-	38.5	38.5
新潟県佐渡市	-	-	-	17.6	17.6
新潟県南魚沼市	-	-	-	16.0	16.0
新潟県南魚沼郡湯沢町	2.8	-	-	21.5	21.5
富山県富山市	0.7	-	-	55.5	55.5
富山県南砺市	-	-	-	24.4	24.4
石川県金沢市	-	-	-	67.9	67.9
石川県七尾市	-	-	-	43.7	43.7
石川県小松市	-	-	-	53.1	53.1
石川県加賀市	-	-	-	42.3	42.3
石川県白山市	-	-	-	30.9	30.9
福井県福井市	-	-	-	62.3	62.3
福井県あわら市	-	-	-	46.0	46.0
山梨県甲府市	-	-	-	51.2	51.2
山梨県富士吉田市	-	-	-	32.2	32.2
山梨県北杜市	6.6	-	-	6.6	-
山梨県笛吹市	-	-	-	40.8	40.8
山梨県南都留郡富士河口湖町	4.4	-	-	38.2	41.3
長野県長野市	-	-	-	58.2	58.2
長野県松本市	-	-	-	48.8	48.8
長野県上田市	7.2	-	-	31.8	35.6
長野県諏訪市	-	-	-	44.1	44.1
長野県茅野市	1.3	-	-	23.5	24.8
長野県佐久市	-	-	-	34.3	34.3
長野県千曲市	-	-	-	51.3	51.3
長野県安曇野市	-	-	-	36.9	36.9
長野県北佐久郡軽井沢町	-	-	-	30.0	30.0
長野県下伊那郡阿智村	-	-	-	33.8	33.8

参考第10表 施設所在地(主な市区町村)、従業員数(3区分) 別定員稼働率 (3区分) 従業員稼働率 ※本表は市区町村内回収施設10施設以上の市区町村についての実数を表章したもので、未回収分を推定したものでない。

施設所在地 (主な市区町村)	従業員数(3区分)			
	定員稼働率	0～4人 1)	5～9人 1)	10人以上
長野県北安曇郡白馬村	0.5	0.5	-	-
長野県下高井郡山内町	8.1	-	0.3	10.4
長野県下高井郡野沢温泉村	0.6	0.6	-	-
長野県上水内郡信濃町	3.9	3.9	-	-
岐阜県岐阜市	52.7	-	-	52.7
岐阜県高山市	44.4	-	28.8	45.5
岐阜県郡上市	11.1	0.4	-	13.3
岐阜県下呂市	42.0	-	-	42.0
静岡県静岡市	52.9	-	-	52.9
静岡県浜松市	45.9	-	-	45.9
静岡県沼津市	47.5	-	-	47.5
静岡県熱海市	44.3	-	-	44.3
静岡県伊東市	32.5	6.9	13.6	34.3
静岡県焼津市	52.9	-	-	52.9
静岡県伊豆市	34.6	-	-	34.6
静岡県伊豆の国市	43.0	-	-	43.0
静岡県賀茂郡東伊豆町	37.9	-	-	37.9
静岡県賀茂郡南伊豆町	3.6	3.6	-	-
愛知県名古屋市中区	73.1	-	-	73.1
愛知県豊橋市	58.2	-	-	58.2
愛知県豊田市	34.9	-	-	34.9
愛知県知多郡南知多町	28.8	-	-	28.8
三重県津市	53.0	-	-	53.0
三重県鳥羽市	41.0	-	-	41.0
三重県志摩市	44.2	-	-	44.2
三重県三重郡菰野町	46.8	-	-	46.8
滋賀県大津市	49.1	-	-	49.1
滋賀県彦根市	63.2	-	-	63.2
滋賀県草津市	37.5	-	-	37.5
滋賀県高島市	13.6	-	-	13.6
京都府京都市	77.4	24.5	52.4	78.1
京都府宮津市	45.0	-	-	45.0
京都府京丹後市	39.9	-	-	39.9
大阪府大阪市	79.4	-	-	79.4
大阪府堺市	61.3	-	-	61.3
兵庫県神戸市	59.0	-	-	59.0
兵庫県姫路市	68.7	-	-	68.7
兵庫県豊岡市	42.7	6.4	-	47.6
奈良県奈良市	54.7	-	-	54.7
和歌山県和歌山市	54.2	-	-	54.2
和歌山県田辺市	34.5	-	-	34.5
和歌山県西牟婁郡白浜町	33.7	-	-	33.7
鳥取県鳥取市	52.4	-	-	52.4
鳥取県米子市	54.9	-	-	54.9
島根県松江市	54.4	-	-	54.4
島根県浜田市	44.1	-	-	44.1
島根県出雲市	77.6	-	-	77.6
岡山県岡山市	59.3	-	-	59.3
岡山県倉敷市	47.6	-	-	47.6
広島県広島市	64.0	-	-	64.0
広島県呉市	53.0	-	-	53.0
広島県福山市	39.9	-	-	39.9

参考第10表 施設所在地(主な市区町村)、従業員働率 (3区分) 別定員稼働率 (3区分) 従業員働率 ※本表は市区町村内回収施設10施設以上の市区町村についての実数を表章したもので、未回収分を推定したものでない。

施設所在地 (主な市区町村)	従業員働率(3区分)			
	定員稼働率	0～4人 1)	5～9人 1)	10人以上
広島県廿日市市	61.2	-	-	61.2
山口県下関市	54.6	-	-	54.6
山口県山口市	51.5	-	-	51.5
徳島県徳島市	59.1	-	-	59.1
香川県高松市	54.4	-	-	54.4
愛媛県松山市	58.4	-	-	58.4
高知県高知市	53.6	-	-	53.6
福岡県北九州市	57.0	-	-	57.0
福岡県福岡市	79.1	-	-	79.1
福岡県佐賀市	59.0	-	-	59.0
佐賀県唐津市	40.9	-	-	40.9
佐賀県武雄市	42.8	-	-	42.8
佐賀県嬉野市	44.4	-	-	44.4
長崎県長崎市	61.9	-	-	61.9
長崎県佐世保市	58.5	-	-	58.5
長崎県諫早市	39.7	-	-	39.7
長崎県平戸市	5.7	5.7	-	-
長崎県松浦市	5.2	5.2	-	-
長崎県雲仙市	34.0	-	-	34.0
長崎県南島原市	7.3	7.3	-	-
熊本県熊本市	65.2	-	-	65.2
熊本県上草市	41.4	-	-	41.4
熊本県天草市	35.9	4.3	-	35.9
熊本県阿蘇郡南小国町	57.7	-	-	57.7
大分県大分市	70.8	-	-	70.8
大分県別府市	54.5	-	-	54.5
大分県日田市	44.0	-	-	44.0
大分県由布市	53.6	-	-	53.6
宮崎県宮崎市	52.5	-	-	52.5
鹿児島県鹿児島市	74.1	-	-	74.1
鹿児島県指宿市	38.8	-	-	38.8
鹿児島県薩摩川内市	42.8	-	-	42.8
鹿児島県霧島市	40.0	-	-	40.0
鹿児島県能毛郡屋久島町	11.5	11.5	-	-
沖縄県那覇市	62.4	-	-	62.4
沖縄県石垣市	57.7	-	-	57.7
沖縄県名護市	54.9	-	-	54.9
沖縄県宮古島市	14.1	14.1	-	-

1) 従業員数10人未満の施設については、標本調査を実施している。

参考第11表 施設所在地(主な市区町村)、従業員数(3区分) 別利用客室数 ※本表は市区町村内回収施設10施設以上の市区町村についての実数を表章したもので、未回収分を推定したものでない。(室)

施設所在地 (主な市区町村)	従業員数(3区分)			10人以上
	利用客室数	0～4人(1)	5～9人(1)	
北海道札幌市	388,371	-	-	388,371
北海道小樽市	23,139	-	-	23,139
北海道旭川市	48,537	-	-	48,537
北海道釧路市	50,330	-	-	50,330
北海道北見市	25,913	-	-	25,913
北海道登別市	18,670	-	-	18,670
青森県青森市	41,587	-	-	41,587
青森県弘前市	24,506	-	-	24,506
青森県八戸市	35,550	-	-	35,550
岩手県盛岡市	67,006	-	-	67,006
岩手県花巻市	26,542	-	-	26,542
岩手県北上市	21,228	-	-	21,228
岩手県一関市	11,962	-	-	11,962
岩手県八幡平市	9,747	-	-	9,747
岩手県奥州市	9,972	-	-	9,972
宮城県仙台市	208,647	-	-	208,647
宮城県大崎市	24,988	-	-	24,988
宮城県宮城郡松島町	15,708	-	-	15,708
秋田県秋田市	50,284	-	-	50,284
秋田県横手市	12,355	-	-	12,355
秋田県大館市	12,900	-	-	12,900
秋田県大仙市	5,994	-	-	5,994
秋田県北上市	14,121	-	-	14,121
山形県山形市	41,539	-	-	41,539
山形県米沢市	10,353	-	-	10,353
山形県鶴岡市	25,636	-	-	25,636
山形県酒田市	18,642	-	-	18,642
山形県天童市	20,308	-	-	20,308
福島県福島市	41,440	-	-	41,440
福島県会津若松市	34,343	-	-	34,343
福島県郡山市	40,410	-	-	40,410
福島県いわき市	59,187	-	-	59,187
福島県南会津郡南会津町	31	31	-	-
福島県耶麻郡猪苗代町	7,582	-	-	7,582
茨城県水戸市	42,190	-	-	42,190
茨城県つくuba市	25,621	-	-	25,621
茨城県神栖市	20,628	-	-	20,628
栃木県宇都宮市	61,920	-	-	61,920
栃木県日光市	54,943	-	-	54,943
栃木県那須塩原市	20,116	-	-	20,116
栃木県那須郡那須町	37,614	608	1,069	35,937
群馬県高崎市	41,156	-	-	41,156
群馬県渋川市	25,507	-	-	25,507
群馬県吾妻郡草津町	21,526	-	-	21,526
群馬県利根郡みなかみ町	11,148	-	-	11,148
埼玉県さいたま市	42,047	-	-	42,047
埼玉県熊谷市	16,968	-	-	16,968
千葉県千葉市	126,350	-	-	126,350
千葉県館山市	7,370	-	-	7,370
千葉県成田市	121,786	-	-	121,786
千葉県鴨川市	14,180	-	-	14,180
千葉県浦安市	193,839	-	-	193,839

参考第11表 施設所在地(主な市区町村)、従業員数(3区分) 別利用客室数 (室) ※本表は市区町村内回収施設10施設以上の市区町村についての実数を表章したもので、未回収分を推定したものでない。

施設所在地 (主な市区町村)	従業員数(3区分)			利用客室数	10人以上
	0～4人(1)	5～9人(1)	10人以上		
千葉県南房総市	14,131	-	-	14,131	-
東京都千代田区	295,186	-	-	295,186	-
東京都中央区	195,903	-	-	195,903	-
東京都港区	374,536	-	-	374,536	-
東京都新宿区	147,777	-	-	147,777	-
東京都文京区	68,036	-	-	68,036	-
東京都台東区	100,843	-	-	100,843	-
東京都江東区	77,019	-	-	77,019	-
東京都品川区	110,199	-	-	110,199	-
東京都大田区	90,618	-	-	90,618	-
東京都渋谷区	73,858	-	-	73,858	-
東京都豊島区	94,279	-	-	94,279	-
東京都江戸川区	33,392	-	-	33,392	-
神奈川県横浜市	280,801	-	-	280,801	-
神奈川県川崎市	77,006	-	-	77,006	-
神奈川県横浜市	17,720	-	-	17,720	-
神奈川県厚木市	29,117	-	-	29,117	-
神奈川県足柄下郡箱根町	81,299	666	1,672	78,961	-
神奈川県足柄下郡湯河原町	5,001	-	-	5,001	-
新潟県新潟市	113,287	-	-	113,287	-
新潟県長岡市	38,838	-	-	38,838	-
新潟県村上市	8,361	-	-	8,361	-
新潟県糸魚川市	4,233	-	-	4,233	-
新潟県妙高市	6,728	75	-	6,653	-
新潟県上越市	22,160	-	-	22,160	-
新潟県佐渡市	7,792	-	-	7,792	-
新潟県南魚沼市	4,502	343	-	4,159	-
新潟県南魚沼郡湯沢町	10,972	34	-	10,938	-
富山県富山市	55,978	-	-	55,978	-
富山県南砺市	2,090	-	-	2,090	-
石川県金沢市	134,193	-	-	134,193	-
石川県七尾市	26,446	-	-	26,446	-
石川県小松市	20,371	-	-	20,371	-
石川県加賀市	32,649	-	-	32,649	-
石川県白山市	9,933	-	-	9,933	-
福井県福井市	44,711	-	-	44,711	-
福井県あわら市	21,894	-	-	21,894	-
山梨県甲府市	27,391	-	-	27,391	-
山梨県富士吉田市	10,435	-	-	10,435	-
山梨県北杜市	254	254	-	-	-
山梨県笛吹市	20,435	-	-	20,435	-
山梨県南都留郡富士河口湖町	28,236	252	-	27,984	-
長野県長野市	52,371	-	-	52,371	-
長野県松本市	56,197	-	-	56,197	-
長野県上田市	19,431	373	-	19,058	-
長野県諏訪市	14,481	-	-	14,481	-
長野県茅野市	13,748	-	-	13,702	-
長野県佐久市	15,106	-	-	15,106	-
長野県千曲市	12,660	-	-	12,660	-
長野県安曇野市	6,312	-	-	6,312	-
長野県北佐久郡軽井沢町	25,116	-	-	25,116	-
長野県下伊那郡阿智村	5,296	-	-	5,296	-

参考第 1 1 表 施設所在地(主な市区町村)、従業員数(3区分) 別利用客室数 ※本表は市区町村内回収施設10施設以上の市区町村についての実数を表章したもので、未回収分を推定したものでない。(室)

施設所在地 (主な市区町村)	従業員数(3区分)			
	利用客室数	0～4人 1)	5～9人 1)	10人以上
長野県北安曇郡白馬村	60	60	-	-
長野県下高井郡山ノ内町	7,930	-	37	7,893
長野県下高井郡野沢温泉村	19	19	-	-
長野県上水内郡信濃町	106	106	-	-
岐阜県岐阜市	43,619	-	-	43,619
岐阜県高山市	46,518	-	2,171	44,347
岐阜県郡上市	2,724	21	-	2,703
岐阜県下呂市	20,107	-	-	20,107
静岡県静岡市	53,678	-	-	53,678
静岡県浜松市	79,441	-	-	79,441
静岡県沼津市	33,422	-	-	33,422
静岡県熱海市	43,105	-	-	43,105
静岡県東海市	40,321	180	927	39,214
静岡県焼津市	21,220	-	-	21,220
静岡県伊豆市	14,561	-	-	14,561
静岡県伊豆の国市	13,021	-	-	13,021
静岡県賀茂郡東伊豆町	10,705	-	-	10,705
静岡県賀茂郡南伊豆町	95	95	-	-
愛知県名古屋市中区	320,266	-	-	320,266
愛知県豊橋市	23,206	-	-	23,206
愛知県豊田市	35,073	-	-	35,073
愛知県知多郡南知多町	4,254	-	-	4,254
三重県津市	32,448	-	-	32,448
三重県鳥羽市	32,766	-	-	32,766
三重県志摩市	23,514	-	-	23,514
三重県三重郡菟野町	5,533	-	-	5,533
滋賀県大津市	49,581	-	-	49,581
滋賀県彦根市	17,341	-	-	17,341
滋賀県草津市	15,681	-	-	15,681
滋賀県高島市	3,064	-	-	3,064
京都府京都市	380,041	909	2,598	376,534
京都府宮津市	10,853	-	-	10,853
京都府京丹後市	12,871	-	-	12,871
大阪府大阪市	803,495	-	-	803,495
大阪府堺市	32,353	-	-	32,353
兵庫県神戸市	191,830	-	-	191,830
兵庫県姫路市	38,569	-	-	38,569
兵庫県豊岡市	25,018	425	-	24,593
奈良県奈良市	52,625	-	-	52,625
和歌山県和歌山市	36,681	-	-	36,681
和歌山県田辺市	10,042	-	-	10,042
和歌山県西牟婁郡白浜町	25,404	-	-	25,404
鳥取県鳥取市	24,439	-	-	24,439
鳥取県米子市	39,878	-	-	39,878
島根県松江市	70,982	-	-	70,982
島根県浜田市	10,937	-	-	10,937
島根県出雲市	27,656	-	-	27,656
岡山県岡山市	110,721	-	-	110,721
岡山県倉敷市	38,499	-	-	38,499
広島県広島市	211,763	-	-	211,763
広島県呉市	12,943	-	-	12,943
広島県福山市	29,160	-	-	29,160

参考第11表 施設所在地(主な市区町村)、従業員数(3区分) 別利用客室数 (室) ※本表は市区町村内回収施設10施設以上の市区町村についての実数を表章したもので、未回収分を推定したものではありません。

施設所在地 (主な市区町村)	従業員数(3区分)			
	利用客室数	0～4人 1)	5～9人 1)	10人以上
広島県廿日市市	11,970	-	-	11,970
山口県下関市	25,926	-	-	25,926
山口県山口市	41,154	-	-	41,154
徳島県徳島市	59,931	-	-	59,931
香川県高松市	59,260	-	-	59,260
愛媛県松山市	102,358	-	-	102,358
高知県高知市	77,602	-	-	77,602
福岡県北九州市	96,655	-	-	96,655
福岡県福岡市	402,212	-	-	402,212
福岡県佐賀市	37,135	-	-	37,135
佐賀県唐津市	10,694	-	-	10,694
佐賀県武雄市	7,635	-	-	7,635
佐賀県嬉野市	15,566	-	-	15,566
長崎県長崎市	96,471	-	-	96,471
長崎県佐世保市	61,595	-	-	61,595
長崎県諫早市	15,105	-	-	15,105
長崎県平戸市	154	154	-	-
長崎県松浦市	42	42	-	-
長崎県雲仙市	15,204	-	-	15,204
長崎県南島原市	27	27	-	-
熊本県熊本市	119,152	-	-	119,152
熊本県上天草市	5,950	-	-	5,950
熊本県天草市	7,778	159	-	7,619
熊本県阿蘇郡南小国町	6,553	-	-	6,553
大分県大分市	60,996	-	-	60,996
大分県別府市	65,705	-	-	65,705
大分県日田市	10,417	-	-	10,417
大分県由布市	8,884	-	-	8,884
宮崎県宮崎市	92,885	-	-	92,885
鹿児島県鹿児島市	138,384	-	-	138,384
鹿児島県指宿市	25,325	-	-	25,325
鹿児島県薩摩川内市	14,213	-	-	14,213
鹿児島県霧島市	29,955	-	-	29,955
鹿児島県熊毛郡屋久島町	407	407	-	-
沖縄県那覇市	160,636	-	-	160,636
沖縄県石垣市	33,356	-	-	33,356
沖縄県名護市	28,602	-	-	28,602
沖縄県宮古島市	250	250	-	-

1) 従業員数10人未満の施設については、標本調査を実施している。

参考第12表 施設所在地(主な市区町村)、従業員数(3区分) 別客室稼働率 (3区分) (%) ※本表は市区町村内回収施設10施設以上の市区町村についての実数を表章したもので、未回収分を推定したものでない。

施設所在地 (主な市区町村)	従業員数(3区分)			客室稼働率	10人以上
	0~4人(1)	5~9人(1)	10人以上		
北海道札幌市	74.4	-	-	74.4	-
北海道小樽市	64.1	-	-	64.1	-
北海道旭川市	58.6	-	-	58.6	-
北海道釧路市	60.2	-	-	60.2	-
北海道北見市	64.7	-	-	64.7	-
北海道登別市	67.1	-	-	67.1	-
青森県青森市	62.7	-	-	62.7	-
青森県弘前市	53.6	-	-	53.6	-
青森県八戸市	69.0	-	-	69.0	-
岩手県盛岡市	71.3	-	-	71.3	-
岩手県花巻市	71.1	-	-	71.1	-
岩手県北上市	69.1	-	-	69.1	-
岩手県一関市	58.9	-	-	58.9	-
岩手県八幡平市	20.7	-	-	20.7	-
岩手県奥州市	55.6	-	-	55.6	-
宮城県仙台市	75.4	-	-	75.4	-
宮城県大崎市	45.8	-	-	45.8	-
宮城県宮城県郡松島町	66.0	-	-	66.0	-
秋田県秋田市	64.8	-	-	64.8	-
秋田県横手市	65.3	-	-	65.3	-
秋田県大館市	48.8	-	-	48.8	-
秋田県大仙市	60.2	-	-	60.2	-
秋田県北上市	48.7	-	-	48.7	-
山形県山形市	60.3	-	-	60.3	-
山形県米沢市	58.6	-	-	58.6	-
山形県鶴岡市	58.6	-	-	58.6	-
山形県酒田市	67.3	-	-	67.3	-
山形県天童市	62.6	-	-	62.6	-
福島県福島市	75.5	-	-	75.5	-
福島県会津若松市	72.5	-	-	72.5	-
福島県郡山市	71.8	-	-	71.8	-
福島県いわき市	73.5	-	-	73.5	-
福島県南会津郡南会津町	3.1	3.1	-	-	-
福島県耶麻郡猪苗代町	32.1	-	-	32.1	-
茨城県水戸市	76.0	-	-	76.0	-
茨城県つくば市	68.6	-	-	68.6	-
茨城県神栖市	60.2	-	-	60.2	-
栃木県宇都宮市	80.2	-	-	80.2	-
栃木県日光市	69.1	-	-	69.1	-
栃木県那須塩原市	61.9	-	-	61.9	-
栃木県那須郡那須町	55.7	15.7	23.8	60.8	-
群馬県高崎市	76.9	-	-	76.9	-
群馬県渋川市	73.9	-	-	73.9	-
群馬県吾妻郡草津町	84.2	-	-	84.2	-
群馬県利根郡みなかみ町	51.6	-	-	51.6	-
埼玉県さいたま市	85.7	-	-	85.7	-
埼玉県熊谷市	63.1	-	-	63.1	-
千葉県千葉市	84.0	-	-	84.0	-
千葉県館山市	65.2	-	-	65.2	-
千葉県成田市	79.4	-	-	79.4	-
千葉県鴨川市	51.9	-	-	51.9	-
千葉県浦安市	96.2	-	-	96.2	-

参考第 1 2 表 施設所在地(主な市区町村)、従業員数(3区分) 別客室稼働率 (3区分) (%) ※本表は市区町村内回収施設10施設以上の市区町村についての実数を表章したもので、未回収分を推定したものでない。

施設所在地 (主な市区町村)	従業員数(3区分)			客室稼働率	10人以上
	0～4人(1)	5～9人(1)	10人以上		
千葉県南房総市	65.9	-	-	65.9	-
東京都千代田区	87.3	-	-	87.3	-
東京都中央区	88.8	-	-	88.8	-
東京都港区	87.6	-	-	87.6	-
東京都新宿区	86.6	-	-	86.6	-
東京都文京区	86.5	-	-	86.5	-
東京都台東区	77.6	-	-	77.6	-
東京都江東区	81.2	-	-	81.2	-
東京都品川区	90.0	-	-	90.0	-
東京都大田区	92.5	-	-	92.5	-
東京都渋谷区	90.4	-	-	90.4	-
東京都豊島区	82.0	-	-	82.0	-
東京都江川区	81.0	-	-	81.0	-
神奈川県横浜市	83.4	-	-	83.4	-
神奈川県川崎市	79.4	-	-	79.4	-
神奈川県横浜市	81.7	-	-	81.7	-
神奈川県厚木市	80.3	-	-	80.3	-
神奈川県足柄下郡箱根町	76.0	15.5	41.3	80.0	-
神奈川県足柄下郡湯河原町	77.9	-	-	77.9	-
新潟県新潟市	70.5	-	-	70.5	-
新潟県長岡市	74.2	-	-	74.2	-
新潟県村上市	66.4	-	-	66.4	-
新潟県糸魚川市	40.5	-	-	40.5	-
新潟県妙高市	33.1	1.4	-	44.1	-
新潟県上越市	52.7	-	-	52.7	-
新潟県佐渡市	38.1	-	-	38.1	-
新潟県南魚沼市	28.2	7.0	-	37.5	-
新潟県南魚沼郡湯沢町	36.4	0.9	-	41.3	-
富山県富山市	71.4	-	-	71.4	-
富山県南砺市	40.7	-	-	40.7	-
石川県金沢市	83.1	-	-	83.1	-
石川県七尾市	81.4	-	-	81.4	-
石川県小松市	72.4	-	-	72.4	-
石川県加賀市	66.2	-	-	66.2	-
石川県白山市	70.1	-	-	70.1	-
福井県福井市	75.4	-	-	75.4	-
福井県あわら市	66.5	-	-	66.5	-
山梨県甲府市	73.8	-	-	73.8	-
山梨県富士吉田市	60.9	-	-	60.9	-
山梨県北杜市	7.7	7.7	-	-	-
山梨県笛吹市	65.6	-	-	65.6	-
山梨県南都留郡富士河口湖町	64.2	8.8	-	68.0	-
長野県長野市	73.1	-	-	73.1	-
長野県松本市	67.1	-	-	67.1	-
長野県上田市	50.9	10.5	-	55.0	-
長野県諏訪市	70.8	-	-	70.8	-
長野県茅野市	38.2	1.7	-	41.1	-
長野県佐久市	69.4	-	-	69.4	-
長野県千曲市	73.5	-	-	73.5	-
長野県安曇野市	61.3	-	-	61.3	-
長野県北佐久郡軽井沢町	46.4	-	-	46.4	-
長野県下伊那郡阿智村	55.7	-	-	55.7	-

参考第 1 2 表 施設所在地(主な市区町村)、従業員数(3区分) 別客室稼働率 (3区分) (%) ※本表は市区町村内回収施設10施設以上の市区町村についての実数を表章したもので、未回収分を推定したものでない。

施設所在地 (主な市区町村)	従業員数(3区分)			
	客室稼働率	0～4人 1)	5～9人 1)	10人以上
長野県北安曇郡白馬村	0.7	0.7	-	-
長野県下高井郡山之内町	11.5	-	0.3	14.2
長野県下高井郡野沢温泉村	1.0	1.0	-	-
長野県上水内郡信濃町	4.9	4.9	-	-
岐阜県岐阜市	73.2	-	-	73.2
岐阜県高山市	66.2	-	45.5	67.7
岐阜県郡上市	21.4	0.9	-	26.3
岐阜県下呂市	66.6	-	-	66.6
静岡県静岡市	68.6	-	-	68.6
静岡県浜松市	64.4	-	-	64.4
静岡県沼津市	76.7	-	-	76.7
静岡県熱海市	62.5	-	-	62.5
静岡県伊東市	53.6	7.1	25.5	56.8
静岡県焼津市	72.3	-	-	72.3
静岡県伊豆市	59.0	-	-	59.0
静岡県伊豆の国市	66.2	-	-	66.2
静岡県賀茂郡東伊豆町	59.8	-	-	59.8
静岡県賀茂郡南伊豆町	5.2	5.2	-	-
愛知県名古屋市中区	82.1	-	-	82.1
愛知県豊橋市	71.1	-	-	71.1
愛知県豊田市	68.8	-	-	68.8
愛知県知多郡南知多町	43.1	-	-	43.1
三重県津市	69.5	-	-	69.5
三重県鳥羽市	61.9	-	-	61.9
三重県志摩市	62.7	-	-	62.7
三重県三重郡菰野町	68.3	-	-	68.3
滋賀県大津市	78.9	-	-	78.9
滋賀県彦根市	76.1	-	-	76.1
滋賀県草津市	55.4	-	-	55.4
滋賀県高島市	35.8	-	-	35.8
京都府京都市	89.3	38.8	65.1	89.8
京都府宮津市	69.7	-	-	69.7
京都府京丹後市	67.5	-	-	67.5
大阪府大阪市	88.6	-	-	88.6
大阪府堺市	75.5	-	-	75.5
兵庫県神戸市	78.5	-	-	78.5
兵庫県姫路市	81.3	-	-	81.3
兵庫県豊岡市	67.4	11.6	-	73.5
奈良県奈良市	81.3	-	-	81.3
和歌山県和歌山市	76.7	-	-	76.7
和歌山県田辺市	56.9	-	-	56.9
和歌山県西牟婁郡白浜町	54.1	-	-	54.1
鳥取県鳥取市	73.1	-	-	73.1
鳥取県米子市	77.1	-	-	77.1
島根県松江市	85.2	-	-	85.2
島根県浜田市	78.2	-	-	78.2
島根県出雲市	85.2	-	-	85.2
岡山県岡山市	73.8	-	-	73.8
岡山県倉敷市	78.2	-	-	78.2
広島県広島市	82.6	-	-	82.6
広島県呉市	68.6	-	-	68.6
広島県福山市	65.4	-	-	65.4

参考第12表 施設所在地(主な市区町村)、従業員数(3区分) 別客室稼働率 (3区分) 別客室稼働率 (%) ※本表は市区町村内回収施設10施設以上の市区町村についての実数を表章したもので、未回収分を推定したものでない。

施設所在地 (主な市区町村)	従業員数(3区分)			
	客室稼働率	0~4人 1)	5~9人 1)	10人以上
広島県廿日市市	69.0	-	-	69.0
山口県下関市	75.3	-	-	75.3
山口県山口市	68.5	-	-	68.5
徳島県徳島市	82.8	-	-	82.8
香川県高松市	79.8	-	-	79.8
愛媛県松山市	81.4	-	-	81.4
高知県高知市	80.8	-	-	80.8
福岡県北九州市	66.9	-	-	66.9
福岡県福岡市	87.7	-	-	87.7
佐賀県佐賀市	80.9	-	-	80.9
佐賀県唐津市	67.3	-	-	67.3
佐賀県武雄市	73.8	-	-	73.8
佐賀県嬉野市	78.5	-	-	78.5
長崎県長崎市	80.3	-	-	80.3
長崎県佐世保市	72.7	-	-	72.7
長崎県諫早市	65.0	-	-	65.0
長崎県平戸市	13.9	13.9	-	-
長崎県松浦市	6.1	6.1	-	-
長崎県雲仙市	58.1	-	-	58.1
長崎県南島原市	5.0	5.0	-	-
熊本県熊本市	82.2	-	-	82.2
熊本県熊本市	69.8	-	-	69.8
熊本県上天草市	57.6	11.8	-	62.7
熊本県阿蘇郡南小国町	83.1	-	-	83.1
大分県大分市	79.6	-	-	79.6
大分県別府市	71.7	-	-	71.7
大分県日田市	74.4	-	-	74.4
大分県由布市	80.5	-	-	80.5
宮崎県宮崎市	65.8	-	-	65.8
鹿児島県鹿児島市	81.0	-	-	81.0
鹿児島県指宿市	59.2	-	-	59.2
鹿児島県薩摩川内市	79.6	-	-	79.6
鹿児島県霧島市	59.2	-	-	59.2
鹿児島県能毛郡屋久島町	17.6	17.6	-	-
沖縄県那覇市	83.0	-	-	83.0
沖縄県石垣市	74.2	-	-	74.2
沖縄県名護市	77.9	-	-	77.9
沖縄県宮古島市	10.4	10.4	-	-

1) 従業員数10人未満の施設については、標本調査を実施している。

参考第13表 施設所在地(47区分及び運輸局等)、従業員数(3区分)、宿泊目的割合(2区分)別施設数及びに施設所在地(47区分及び運輸局等)、宿泊施設タイプ(6区分)別施設数(従業員数10人以上の施設)

施設所在地(47区分及び運輸局等)	従業員数(3区分)、宿泊目的割合(2区分)										宿泊施設タイプ(6区分)							
	10~29人		30~99人		100人以上		旅館	リゾートホテル	ビジネスホテル	シティホテル	簡易宿所	会社・団体の宿泊所						
	1)	観光目的の宿泊者が50%未満	1)	観光目的の宿泊者が50%以上	1)	観光目的の宿泊者が50%未満												
平成28年11月	11,922	6,910	5,010	7,043	3,750	3,290	3,854	2,470	1,380	1,025	680	340	4,300	1,410	4,150	930	660	460
北海道	654	360	300	365	160	200	217	130	80	72	60	10	190	100	240	100	20	10
青森県	167	70	90	110	40	70	46	20	20	11	10	0	60	10	70	10	10	-
岩手県	200	100	100	113	40	70	78	50	30	9	10	0	90	30	50	20	10	-
宮城県	233	110	120	138	50	90	74	40	30	21	20	0	90	10	90	20	20	10
秋田県	182	110	70	123	70	50	53	30	20	6	0	0	90	10	40	20	20	10
山形県	229	160	70	145	100	40	72	50	20	12	10	10	140	20	50	10	10	10
福島県	378	230	150	251	140	110	105	70	40	22	20	0	200	40	110	0	20	10
茨城県	181	60	120	117	130	90	52	30	20	12	0	10	50	10	110	10	0	0
栃木県	309	220	90	177	130	50	116	80	30	16	10	0	130	60	70	10	10	20
群馬県	242	170	70	139	90	50	88	70	10	15	10	0	140	30	60	10	10	0
埼玉県	146	180	120	86	10	80	51	20	40	9	0	10	100	10	100	10	0	-
千葉県	311	180	130	176	80	90	86	60	30	49	30	0	70	70	110	30	20	20
東京都	694	170	520	416	100	320	187	40	150	91	40	50	50	10	470	110	40	20
神奈川県	432	240	190	243	130	110	144	60	60	45	30	20	100	60	160	40	10	60
新潟県	358	230	130	225	140	80	112	80	30	21	10	10	190	30	100	10	10	30
富山県	132	90	40	76	60	20	48	30	0	8	0	10	60	10	30	10	10	10
石川県	206	150	50	99	60	30	86	70	20	21	20	0	100	20	60	10	10	0
福井県	120	80	40	68	40	30	47	30	10	5	0	0	60	10	30	10	10	0
山梨県	208	160	50	119	80	70	73	60	10	16	20	0	90	50	40	10	20	20
長野県	597	470	120	391	300	90	184	150	30	22	20	10	300	110	110	10	40	30
岐阜県	216	170	40	125	90	30	75	70	10	16	20	0	110	40	40	10	0	10
静岡県	647	430	210	367	220	150	231	180	50	49	40	10	240	130	160	20	20	70
愛知県	379	140	240	237	80	160	111	50	60	31	10	20	80	10	190	60	30	20
三重県	252	150	100	143	80	70	89	60	30	20	20	0	110	40	90	10	10	0
滋賀県	429	360	60	269	50	40	45	30	20	16	10	0	210	20	50	10	20	20
京都府	318	130	190	158	60	100	99	40	60	37	30	-	210	20	90	10	50	20
大阪府	384	260	130	211	130	80	120	80	40	53	50	10	150	50	100	30	20	20
兵庫県	91	80	10	61	50	10	25	20	0	5	10	-	50	10	100	10	10	-
奈良県	155	110	40	93	60	30	46	40	10	16	10	0	70	30	40	10	10	0
和歌山県	97	70	30	47	30	20	45	30	10	5	0	0	60	10	20	10	10	0
鳥取県	139	70	70	96	40	50	39	30	10	4	0	-	60	10	60	10	10	0
島根県	153	60	90	86	30	60	56	30	30	11	10	10	40	20	70	20	10	0
岡山県	244	100	140	146	50	90	79	40	30	19	0	20	60	20	110	20	30	10
広島県	160	90	70	94	50	40	51	40	10	15	10	0	70	10	60	10	10	0
山口県	82	50	30	52	30	20	29	10	10	3	0	-	30	10	30	10	0	10
徳島県	98	50	40	52	20	30	36	30	10	10	10	0	30	10	30	10	20	0
香川県	130	70	60	76	40	40	40	20	20	14	10	10	50	10	60	10	10	10
愛媛県	99	50	40	61	30	30	30	20	10	8	10	0	30	20	40	10	10	-
高知県	315	120	200	183	70	120	100	60	60	32	10	30	70	20	160	40	20	10
福岡県	112	70	40	73	40	30	33	20	10	6	0	0	50	10	30	10	0	0
佐賀県	198	110	90	105	40	60	76	50	20	17	10	0	60	30	70	20	10	0
長崎県	282	170	110	180	100	80	88	60	30	14	10	10	140	20	100	10	10	0
熊本県	227	150	70	145	90	50	73	60	20	9	10	0	120	20	60	10	10	0
大分県	116	60	50	72	40	20	38	20	20	6	0	0	40	10	40	10	10	0
宮崎県	224	110	110	122	50	70	83	30	19	10	10	10	60	10	90	10	10	0
鹿児島県	246	190	50	125	80	40	75	70	10	46	50	0	-	110	90	20	20	0
沖縄県	654	360	300	365	160	200	217	130	80	72	60	10	190	100	240	100	20	10
北海道運輸局	1,389	770	620	880	450	430	428	260	170	81	60	20	670	130	400	80	80	30
東北運輸局	2,523	1,230	1,290	1,473	650	820	797	440	360	253	140	110	650	290	1,110	230	110	140
関東運輸局	1,614	980	640	940	500	440	553	390	160	121	80	40	610	170	290	50	80	50
北陸信越運輸局	1,527	1,020	500	881	580	300	458	300	160	140	140	40	560	130	490	160	130	70
中部運輸局	793	400	400	469	200	270	270	170	100	54	30	30	280	60	320	60	60	10
近畿運輸局	409	230	180	239	120	120	135	80	50	35	20	10	140	40	150	30	30	10
中国運輸局	1,474	790	680	880	440	440	491	300	190	103	50	50	550	150	550	100	80	30
四国運輸局	246	190	50	125	80	40	75	70	10	46	50	0	-	110	90	20	20	0
九州運輸局	246	190	50	125	80	40	75	70	10	46	50	0	-	110	90	20	20	0
沖縄総合事務局	246	190	50	125	80	40	75	70	10	46	50	0	-	110	90	20	20	0

1) 観光目的の割合不詳を含む。

2) 長野県は北陸信越運輸局、福井県は中部運輸局に含まれる。

参考第1 4表 施設所在地(47区分及び運輸局等)、従業者数(3区分)、宿泊目的割合(2区分)別延べ宿泊者数 (従業者数10人以上の施設)
並びに施設所在地(47区分及び運輸局等)、宿泊目的割合(2区分)別外国人延べ宿泊者数 (従業者数10人以上の施設)

(人泊)

施設所在地(47区分 及び運輸局等)	従業者数(3区分)、宿泊目的割合(2区分)										100人以上		うち		宿泊目的割合(2区分)	
	延べ 宿泊者数 1)		10~29人		30~99人		1)		1)		外国人延べ 宿泊者数 1)		観光目的の 宿泊者が 50%以上		観光目的の 宿泊者が 50%未満	
	観光目的の 宿泊者が 50%以上	観光目的の 宿泊者が 50%未満	1)	観光目的の 宿泊者が 50%以上	観光目的の 宿泊者が 50%未満	1)	観光目的の 宿泊者が 50%以上	観光目的の 宿泊者が 50%未満	1)	観光目的の 宿泊者が 50%以上	観光目的の 宿泊者が 50%未満	観光目的の 宿泊者が 50%以上	観光目的の 宿泊者が 50%未満	観光目的の 宿泊者が 50%以上	観光目的の 宿泊者が 50%未満	
平成28年11月	34,049,380	16,931,420	17,091,350	11,534,230	3,423,100	8,097,690	12,488,310	6,473,750	6,004,770	10,026,850	7,034,580	2,988,890	4,706,000	2,612,790	2,090,690	
北海道	1,889,590	1,129,040	760,550	523,060	174,990	348,070	713,610	415,950	297,660	652,920	538,100	114,820	323,160	254,110	69,050	
青森県	286,910	101,910	185,000	137,240	18,840	118,390	108,290	50,910	37,380	41,390	41,290	9,230	16,100	10,370	5,730	
岩手県	405,030	188,100	216,930	159,470	23,390	136,080	198,280	123,030	75,250	47,380	41,680	5,600	14,790	11,560	3,230	
秋田県	741,250	315,240	426,010	263,830	37,460	226,370	303,530	126,240	177,310	173,870	151,540	22,330	17,940	17,530	10,410	
山形県	216,660	81,130	135,530	103,710	28,140	75,570	47,640	43,830	47,640	5,350	6,440	6,440	3,350	3,080		
山梨県	326,440	179,850	146,590	109,890	53,300	56,590	157,880	89,320	68,550	58,670	37,230	21,450	5,470	4,040	1,440	
福島県	694,970	337,910	357,060	292,550	75,240	217,310	284,330	154,470	129,860	118,090	108,230	9,890	6,920	3,720	3,200	
茨城県	380,140	94,340	285,800	177,930	16,250	161,690	64,780	90,550	46,870	13,310	33,560	15,230	1,270	1,270	13,960	
栃木県	736,170	524,640	211,530	221,560	132,550	89,410	176,820	112,530	167,230	167,230	14,180	4,530	14,180	14,180	4,530	
群馬県	557,330	383,610	173,720	183,640	68,750	114,880	244,250	190,700	129,450	124,160	18,440	4,660	13,790	13,790	4,660	
埼玉県	331,960	30,560	301,410	159,970	4,540	155,420	122,490	21,940	100,560	49,500	4,080	45,420	12,260	580	11,680	
千葉県	1,591,480	1,082,250	509,230	363,860	156,980	206,880	293,840	222,720	71,120	933,770	702,550	231,230	226,590	121,060	105,530	
東京都	4,155,570	1,204,920	2,941,250	1,275,660	266,320	999,950	1,256,080	185,920	1,070,160	1,623,820	752,690	871,140	1,233,260	545,870	687,380	
神奈川県	1,414,520	683,330	731,190	426,880	133,950	292,930	559,580	253,800	305,770	428,060	295,580	132,480	173,180	92,560	80,620	
新潟県	613,190	269,370	343,820	253,620	64,480	189,140	249,130	139,540	109,590	110,450	65,350	45,090	11,170	3,300	7,870	
富山県	218,040	100,130	117,910	78,830	31,200	47,630	100,140	65,440	34,700	39,070	17,170	3,480	17,170	7,480	9,700	
石川県	689,100	445,600	240,130	206,930	97,750	109,180	118,870	118,870	118,870	144,440	128,990	12,080	46,120	31,640	14,430	
福井県	272,300	154,230	118,070	86,500	21,990	64,500	137,740	86,310	51,430	48,060	45,920	2,130	4,410	2,080	2,320	
山梨県	459,940	350,700	109,240	149,350	86,760	62,590	218,070	172,150	45,920	92,520	730	83,450	77,980	5,470	5,470	
長野県	905,070	571,430	333,640	331,680	148,960	182,700	413,180	298,160	115,020	160,230	124,310	35,920	51,880	31,270	20,610	
岐阜県	1,418,180	290,580	127,600	148,890	58,660	90,230	166,640	136,730	29,910	102,640	95,190	7,450	60,520	50,340	10,180	
静岡県	1,381,850	821,010	560,840	418,670	165,410	339,560	559,520	418,670	140,850	317,360	236,930	80,430	82,190	35,050	47,140	
愛知県	1,204,200	252,430	951,770	575,170	61,820	513,350	410,180	275,450	140,180	275,450	50,420	162,970	171,730	35,300	136,430	
三重県	559,570	323,640	235,920	177,090	44,350	132,740	231,910	136,390	95,520	150,570	142,910	7,670	15,790	10,110	5,680	
滋賀県	341,260	202,230	139,020	122,400	37,000	85,410	89,690	41,770	47,920	129,160	123,460	5,690	36,210	22,410	13,800	
京都府	1,434,700	1,223,100	211,600	386,330	286,930	99,400	535,190	422,990	112,200	513,180	513,180	-	301,330	265,650	35,690	
大阪府	2,310,050	899,450	1,410,600	638,550	154,430	504,120	799,870	311,330	488,540	851,630	433,690	417,940	725,470	376,500	348,970	
兵庫県	982,500	541,100	441,400	307,590	83,590	224,000	162,350	154,470	358,090	295,160	62,930	86,600	86,600	48,140	38,460	
奈良県	171,940	165,850	6,100	78,910	74,090	4,830	50,380	51,650	1,270	41,380	120,150	-	17,380	17,200	180	
和歌山県	334,900	257,310	77,590	99,120	60,630	38,500	107,950	76,530	31,420	127,820	120,150	7,670	36,360	25,250	11,110	
鳥取県	192,380	100,390	91,990	65,480	17,900	47,590	98,940	62,220	36,720	27,950	20,280	7,680	6,430	3,940	3,940	
島根県	254,630	110,390	144,240	130,130	29,200	100,930	144,240	54,390	43,310	26,800	26,800	-	3,920	2,320	1,600	
岡山県	364,680	99,080	265,600	153,920	15,380	138,540	157,800	53,780	104,020	52,960	29,920	23,040	29,110	7,280	21,830	
広島県	697,090	180,830	516,260	277,790	37,510	240,280	321,020	97,560	133,460	188,280	45,760	142,520	56,350	15,970	40,380	
山口県	306,090	144,440	161,640	138,460	24,730	113,730	112,250	72,310	39,940	55,370	47,400	7,970	6,990	4,350	2,650	
徳島県	151,710	66,610	85,100	57,310	15,710	41,600	65,100	21,600	43,500	29,300	29,300	-	7,700	4,080	3,630	
香川県	265,360	116,840	148,520	98,040	16,950	81,090	97,010	52,970	44,040	70,310	46,920	23,390	36,920	14,690	22,240	
愛媛県	303,170	112,750	190,420	99,490	18,430	81,060	129,670	51,030	78,640	74,000	43,280	30,720	13,580	6,510	7,070	
高知県	206,360	86,360	120,000	85,570	20,500	65,070	67,820	28,650	39,180	52,970	37,220	15,750	8,220	5,950	2,270	
福岡県	1,272,950	270,740	1,002,210	533,170	88,300	444,880	442,500	111,110	331,400	297,270	71,340	225,930	221,680	59,430	162,250	
佐賀県	237,890	107,880	130,010	104,720	33,550	69,170	102,920	45,690	57,230	30,250	26,640	3,610	29,240	11,800	17,430	
長崎県	508,130	282,860	223,270	142,270	41,880	100,390	120,490	118,680	124,690	120,490	4,210	4,800	41,300	23,520	17,770	
熊本県	383,090	1,841,900	1,994,200	1,492,600	68,220	165,290	264,760	118,920	145,840	80,800	45,920	34,880	45,680	28,100	17,590	
大分県	563,820	330,490	233,330	231,070	67,980	163,090	206,540	146,730	59,820	126,220	115,780	10,430	75,520	62,350	13,170	
宮崎県	258,560	108,250	140,520	97,970	33,150	64,810	114,770	36,320	68,660	45,820	38,770	7,050	27,790	18,740	6,580	
鹿児島県	544,580	222,070	322,510	200,830	31,620	169,200	211,150	91,410	119,740	132,600	99,030	33,570	43,500	21,780	21,730	
沖縄県	1,320,130	1,153,400	162,680	319,320	191,740	123,540	291,530	258,100	33,430	709,270	703,560	5,720	215,790	199,760	16,030	
北海道運輸局	1,889,590	1,129,040	760,550	523,060	174,990	348,070	713,610	415,950	297,660	652,920	538,100	114,820	323,160	254,110	69,050	
東北運輸局	2,671,260	1,204,140	1,467,120	1,066,700	236,380	830,320	1,143,790	591,600	552,160	460,770	376,160	84,620	67,670	40,580	27,090	
関東運輸局	9,627,110	4,354,350	5,263,370	2,958,850	865,690	3,837,760	3,187,440	1,337,280	1,329,440	3,480,820	2,151,380	1,329,440	1,781,120	867,290	913,830	
北陸運輸局	2,425,400	1,386,530	1,035,500	871,040	342,340	528,650	1,100,180	722,000	378,180	454,180	128,670	128,670	126,340	73,690	52,600	
中部運輸局	3,836,090	1,841,900	1,994,200	1,492,600	68,220	165,290	264,760	118,920	145,840	80,800	45,920	34,880	45,680	28,100	17,590	
近畿運輸局	5,575,350	3,289,040	2,286,300	1,652,910	696,660	956,250	1,901,180	1,065,360	835,820	2,021,260	1,527,020	494,230	1,203,350	755,150	448,200	
中国運輸局	1,814,860	635,130	1,179,730	765,780	124,710	641,070	697,710	340,260	357,450	351,360	170,160	181,210	102,800	32,400	70,400	
四国運輸局	926,590	382,550	544,040	340,410	71,590	268,820	359,610	154,240	205,360	156,720	102,800	66,430	31,220	35,210		
九州運輸局	3,962,990	1,555,340	2,397,850	1,543,530	366,700	1,176,820	1,581,820	670,670	901,350	837,650	517,970	319,680	484,700	225,710	256,520	

参考第 1 5 表 施設所在地(47区分及び運輸局等)、従業者数(3区分)、宿泊目的割合(2区分)別実宿泊者数 (従業員数10人以上の施設)

施設所在地(47区分及び運輸局等)	従業員数(3区分)、宿泊目的割合(2区分)					100人以上					うち外国人実宿泊者数 1)	宿泊目的割合(2区分)		
	10~29人					30~99人						1)	観光目的の 宿泊者が 50%以上	観光目的の 宿泊者が 50%未満
	1)	観光目的の 宿泊者が 50%以上	観光目的の 宿泊者が 50%未満	観光目的の 宿泊者が 50%以上	観光目的の 宿泊者が 50%未満	1)	観光目的の 宿泊者が 50%以上	観光目的の 宿泊者が 50%未満	観光目的の 宿泊者が 50%以上	観光目的の 宿泊者が 50%未満				
平成28年11月	26,668,860	13,839,000	12,809,780	8,795,620	2,799,920	5,985,980	10,138,890	4,621,880	7,734,340	5,529,530	2,201,920	3,054,840	1,718,600	1,335,090
北海道	1,487,070	913,300	573,770	390,820	135,300	255,520	573,840	342,220	522,410	435,780	86,630	240,310	191,320	48,990
青森県	236,050	90,030	146,020	106,310	16,200	91,310	91,730	43,700	38,020	30,130	7,890	14,170	9,710	4,460
岩手県	328,500	169,680	158,810	114,790	19,990	94,810	170,060	110,870	49,630	38,830	4,820	13,220	10,830	2,290
秋田県	580,840	290,620	290,220	185,140	31,330	153,810	230,580	117,280	165,120	145,990	19,130	13,270	6,990	6,280
山形県	163,150	60,500	102,650	81,000	23,430	57,570	63,230	31,950	18,920	5,130	13,790	4,650	2,540	2,110
福島県	277,190	162,640	114,550	87,350	45,490	41,860	135,410	81,670	54,430	35,480	18,950	4,520	3,640	880
茨城県	534,120	299,810	234,310	193,040	63,940	129,110	233,090	136,210	107,990	99,660	8,330	5,720	3,540	2,180
栃木県	306,940	86,170	220,770	134,500	13,660	60,900	134,890	60,900	37,550	11,610	25,940	9,680	990	8,690
群馬県	648,780	470,790	177,990	118,560	194,320	75,760	291,390	195,390	163,070	156,830	6,240	15,120	11,600	3,510
埼玉県	500,660	364,370	136,280	152,960	62,700	90,250	223,090	181,960	124,610	119,710	4,900	14,820	12,400	2,420
埼玉県	252,340	27,570	224,760	111,480	4,300	107,190	98,110	19,950	42,750	3,330	39,420	7,060	6,630	6,630
千葉県	1,228,410	873,740	354,680	283,860	141,550	142,310	234,670	187,110	47,560	709,870	545,080	190,410	105,170	85,240
東京都	2,810,410	734,430	2,069,220	917,500	178,420	732,320	773,210	489,430	997,480	433,800	563,680	617,580	239,860	377,710
神奈川県	1,129,690	559,320	570,360	337,800	114,020	223,770	465,090	219,110	245,980	326,810	226,200	121,250	65,080	56,170
新潟県	506,200	249,740	256,460	194,350	58,550	135,800	210,020	127,510	101,830	63,680	38,150	7,140	2,540	4,600
富山県	188,170	95,150	93,020	68,310	28,880	39,430	87,230	63,010	32,630	3,260	29,370	13,180	6,350	6,830
石川県	589,620	386,730	199,990	167,570	79,720	87,850	303,710	201,380	118,340	102,330	9,810	35,500	23,440	12,020
福井県	236,360	141,380	94,990	69,620	20,360	49,260	121,110	77,210	43,900	45,640	1,830	3,720	1,890	1,830
山梨県	413,420	324,830	88,590	129,050	79,050	50,000	195,230	157,220	38,010	89,150	88,570	77,490	72,660	4,830
長野県	783,630	506,110	277,520	286,490	132,120	154,360	264,540	93,000	139,610	109,450	30,160	39,570	24,230	15,350
岐阜県	360,600	262,970	97,630	120,350	50,540	69,810	148,840	124,740	24,100	91,420	87,690	50,840	43,420	7,420
静岡県	1,166,780	725,110	431,670	143,740	251,670	182,040	375,210	212,830	283,330	216,160	67,170	70,520	32,780	37,740
愛知県	964,660	222,270	742,390	446,340	55,340	391,010	342,650	122,180	220,470	175,670	130,910	126,450	28,000	98,450
三重県	476,630	297,000	179,620	140,470	40,750	99,730	201,140	127,820	73,320	135,010	128,430	10,370	6,300	4,070
滋賀県	280,490	181,310	99,180	92,570	33,520	59,050	72,160	35,620	36,550	112,180	3,580	27,540	18,830	8,720
京都府	983,420	833,910	149,510	268,400	197,250	71,150	382,600	304,240	332,410	332,410	332,410	166,180	140,070	26,100
大阪府	1,621,530	623,180	998,360	440,870	94,540	346,330	563,110	201,810	361,300	617,550	290,730	422,040	226,130	195,910
兵庫県	830,190	482,210	347,980	252,420	77,350	175,060	272,240	147,510	124,730	305,530	48,190	65,260	36,390	28,870
奈良県	148,940	144,720	4,210	67,980	64,810	3,180	46,440	45,410	1,040	34,510	12,200	12,200	12,100	90
和歌山県	300,740	237,820	62,920	49,240	31,920	96,700	73,130	23,570	122,890	115,460	7,430	31,520	23,190	8,330
鳥取県	157,140	91,320	65,820	43,170	14,390	28,780	56,770	30,570	26,630	20,170	6,460	4,980	2,420	2,550
島根県	221,700	102,880	118,820	107,760	26,030	81,730	50,880	37,100	25,970	25,970	3,250	3,250	1,970	1,280
岡山県	297,650	91,190	206,460	114,100	13,100	101,010	137,910	50,690	45,630	27,400	18,240	21,050	6,830	14,220
広島県	576,960	167,940	409,020	213,710	33,810	179,900	202,460	92,310	110,140	160,790	41,820	43,180	14,430	28,750
山口県	243,570	130,740	112,830	95,690	20,460	75,230	65,220	31,020	51,660	45,070	6,590	5,290	3,580	1,710
徳島県	122,860	59,810	63,040	42,290	13,700	28,590	53,370	18,910	34,450	27,200	19,360	6,050	3,580	2,470
香川県	219,610	105,830	113,780	74,780	15,140	59,630	80,450	45,670	64,380	45,020	19,360	28,360	13,040	15,330
愛媛県	261,430	104,170	157,270	82,770	16,700	66,080	113,880	47,030	66,850	40,440	24,340	11,550	6,090	5,460
高知県	172,660	73,460	99,200	70,190	15,980	54,210	58,180	25,530	32,650	44,290	12,340	5,030	3,520	1,500
福岡県	1,005,110	219,890	785,220	404,940	72,590	332,360	360,930	89,190	271,740	239,240	181,120	153,630	40,110	13,530
佐賀県	189,940	100,170	89,780	80,220	31,250	48,970	82,190	44,570	37,620	27,530	3,190	24,400	10,520	13,870
長崎県	418,510	255,480	163,030	109,430	37,020	72,410	194,500	106,370	88,120	114,590	112,080	29,090	10,300	10,300
熊本県	478,220	211,660	266,550	191,230	64,610	126,620	128,920	106,240	112,680	68,060	40,810	27,260	25,270	13,320
大分県	495,010	315,980	179,020	190,770	63,520	127,250	179,530	137,360	42,170	124,700	115,110	71,550	59,650	11,910
宮崎県	202,720	83,740	111,530	78,610	27,170	51,440	87,390	54,040	36,730	30,690	6,040	15,180	11,080	2,990
鹿児島県	438,040	189,330	248,710	149,940	127,450	167,660	252,660	75,260	92,400	120,450	91,630	35,400	18,630	16,770
沖縄県	832,190	707,960	121,270	233,790	137,370	93,460	200,640	176,600	397,760	393,990	3,770	126,960	116,550	10,400
運輸局等(再掲)②														
北海道運輸局	1,487,070	913,300	573,770	390,820	135,300	255,520	573,840	342,220	522,410	435,780	86,630	240,310	191,320	48,990
東北運輸局	2,119,860	1,073,280	1,046,570	767,630	200,370	567,270	924,090	517,690	406,400	428,130	72,910	55,550	37,340	18,210
関東運輸局	7,290,650	3,441,250	3,842,660	2,261,470	1,142,650	1,542,450	2,531,850	1,143,850	2,491,280	1,585,120	906,160	1,053,400	508,200	545,200
北陸運輸局	2,067,620	1,237,740	826,990	716,720	299,280	417,440	958,500	656,430	302,060	392,410	107,490	95,390	56,560	38,800
中部運輸局	3,205,040	1,658,740	1,546,300	1,172,190	310,720	861,460	1,301,780	827,170	474,620	731,070	520,850	261,890	112,390	149,500
近畿運輸局	4,165,300	2,503,150	1,662,150	1,203,400	516,710	686,690	1,433,250	807,710	625,540	1,528,650	1,178,730	724,750	456,720	268,030
中国運輸局	1,497,010	584,070	912,950	574,430	107,790	466,640	611,990	315,850	296,050	310,680	160,430	77,750	29,240	48,520
四国運輸局	1,477,550	343,270	433,280	270,030	61,510	305,880	376,650	168,740	168,540	144,620	56,040	51,000	26,240	24,760
九州運輸局	3,227,550	1,376,250	1,843,840	1,205,140	318,610	886,530	1,291,110	584,880	698,780	731,300	472,770	258,530	184,030	182,690
沖縄総合事務局	832,190	707,960	121,270	233,790	137,370	93,460	200,640	176,600	397,760	393,990	3,770	126,960	116,550	10,400

1) 宿泊目的割合不詳を含む。
2) 長野県は北陸信越運輸局、福井県は中部運輸局に含まれる。

参考第16表 施設所在地(47区分及び運輸局等)、宿泊施設タイプ(6区分)別延べ宿泊者数(従業員数10人以上の施設)並びに施設所在地(47区分及び運輸局等)、宿泊施設タイプ(6区分)別外国人延べ宿泊者数(従業員数10人以上の施設)

施設所在地(47区分及び運輸局等)	宿泊施設タイプ(6区分)										宿泊施設タイプ(6区分)					(人泊)
	延べ宿泊者数 ¹⁾	旅館	リゾートホテル	ビジネスホテル	シティホテル	簡易宿所	会社・団体の宿泊所	外国人延べ宿泊者数 ¹⁾	うち	旅館	リゾートホテル	ビジネスホテル	シティホテル	簡易宿所	会社・団体の宿泊所	
平成28年11月	34,049,380	6,783,630	5,237,730	14,896,110	6,241,880	488,440	401,590	4,706,000	431,450	607,220	1,734,070	1,875,520	44,860	12,870		
北海道	1,889,590	425,030	202,300	760,870	487,420	7,590	6,380	323,160	79,500	48,310	82,830	112,390	100	20		
青森県	286,910	75,200	17,080	168,040	24,130	2,460	-	16,100	2,320	2,230	4,980	1,460	70	-		
岩手県	405,050	133,230	76,660	146,620	45,400	3,120	-	14,790	2,520	9,140	1,550	1,580	10	-		
宮城県	741,250	218,030	78,340	355,850	172,990	29,480	2,260	17,940	1,540	4,750	8,380	3,150	120	0		
秋田県	216,660	77,560	10,320	98,040	26,490	3,320	3,320	5,470	3,130	180	1,850	1,250	20	0		
山形県	326,440	163,930	9,100	124,520	24,440	1,120	3,320	5,470	3,770	120	1,200	580	20	0		
福島県	694,970	252,880	108,470	309,260	16,080	2,250	6,040	6,920	1,140	2,630	2,570	580	0	0		
茨城県	380,140	75,370	10,700	242,920	45,850	630	4,670	15,230	1,200	360	9,030	4,640	0	0		
栃木県	736,170	297,460	213,160	186,780	20,180	5,650	12,940	18,710	10,080	4,090	3,860	660	10	20		
群馬県	557,350	318,930	61,230	153,540	20,750	1,490	1,390	18,440	7,370	6,260	3,180	1,640	0	0		
埼玉県	331,960	20,480	12,250	253,610	44,850	780	-	12,260	210	850	6,920	4,270	0	-		
千葉県	1,591,480	95,010	842,940	342,060	278,830	18,700	13,940	226,590	390	42,270	48,890	134,730	140	170		
東京都	4,155,570	102,150	56,230	2,275,480	1,605,630	70,310	45,770	1,233,260	37,710	16,260	474,770	695,320	7,040	2,160		
神奈川県	1,414,520	146,900	219,680	649,790	319,020	13,970	65,160	173,180	15,850	24,900	69,970	62,310	50	90		
新潟県	613,190	222,540	46,950	286,530	46,640	6,770	3,770	11,170	2,670	700	4,510	3,110	0	180		
富山県	218,040	68,170	19,780	88,740	36,090	2,490	2,770	17,170	1,240	3,170	4,740	7,290	710	10		
石川県	689,100	250,420	50,870	300,070	81,070	4,460	2,210	46,120	7,200	670	25,740	12,310	190	0		
福井県	272,300	136,320	15,960	102,000	14,570	1,930	1,520	4,410	1,800	440	1,690	1,690	0	0		
山梨県	489,940	192,530	137,450	103,950	9,370	6,960	9,680	83,450	36,290	41,230	5,140	730	60	0		
長野県	905,070	364,380	176,940	303,850	37,280	6,830	15,780	51,880	10,570	13,890	21,930	5,470	0	10		
岐阜県	418,180	148,250	105,530	123,060	30,240	2,010	9,090	60,520	19,600	21,170	8,770	9,990	0	990		
静岡県	1,381,850	444,220	331,320	465,110	74,970	14,110	52,130	725,470	12,740	16,560	31,470	21,060	330	40		
愛知県	1,204,200	96,500	49,780	718,760	287,060	34,380	17,720	171,730	910	1,800	78,040	90,370	260	350		
三重県	559,570	191,280	123,460	225,800	12,290	560	6,170	15,790	3,910	6,250	3,460	2,160	0	10		
滋賀県	341,260	100,810	51,250	125,920	49,720	6,790	6,780	36,210	6,550	5,610	11,720	12,310	20	0		
京都府	1,434,700	315,390	46,620	481,370	512,480	54,540	24,310	301,330	24,870	7,780	104,590	139,490	23,420	1,190		
大阪府	2,310,050	37,030	222,720	1,231,270	784,710	40,090	12,230	725,470	6,100	20,510	339,240	343,580	9,240	6,790		
兵庫県	982,500	256,350	141,320	308,150	200,760	14,360	31,550	86,600	13,570	5,850	23,510	43,570	40	60		
奈良県	171,940	58,390	22,340	40,850	48,390	1,960	-	17,380	3,740	3,730	3,830	5,940	150	-		
和歌山県	334,900	137,510	94,170	81,980	10,630	6,750	3,910	36,360	14,510	8,740	11,120	1,850	140	10		
鳥取県	192,380	84,820	13,430	75,160	17,480	1,490	-	6,430	1,910	560	3,570	380	0	-		
島根県	254,630	92,060	2,320	134,610	22,680	590	2,360	3,920	1,870	1,870	1,510	530	0	10		
岡山県	364,680	55,030	27,710	207,940	63,310	9,720	980	29,110	2,990	1,200	17,000	7,640	290	0		
広島県	697,090	82,580	47,240	374,070	152,500	36,910	3,790	56,350	4,520	3,850	22,150	25,560	190	80		
山口県	306,090	97,110	28,860	155,840	15,990	5,380	2,900	6,990	2,620	1,280	2,490	860	70	0		
徳島県	151,710	28,730	23,480	77,190	19,250	690	2,370	7,700	3,230	190	3,350	530	10	70		
香川県	265,360	51,720	58,670	106,170	37,550	11,230	30	36,920	5,770	8,130	16,990	5,240	800	0		
愛媛県	303,170	98,160	5,480	161,350	31,490	2,670	4,030	13,580	6,290	130	4,750	2,350	40	10		
高知県	206,360	48,540	19,850	100,500	31,680	5,800	-	8,220	3,850	1,140	1,290	1,890	60	-		
福岡県	1,272,950	53,330	85,950	850,090	262,470	12,370	8,730	221,680	950	34,800	125,360	60,090	10	470		
佐賀県	237,890	77,500	38,010	109,290	10,730	1,780	580	29,240	7,000	5,530	14,160	2,550	0	0		
長崎県	506,130	112,100	120,370	198,110	68,260	3,570	3,720	41,300	5,510	11,680	14,830	9,120	20	140		
熊本県	579,060	143,060	67,090	318,950	38,600	6,780	4,590	45,680	7,290	18,990	13,470	5,920	20	0		
大分県	563,820	172,470	156,850	215,300	17,780	620	790	75,520	28,300	34,030	12,190	980	10	0		
宮崎県	258,560	38,970	55,530	131,600	21,160	11,300	-	27,790	1,420	17,190	6,450	2,670	50	-		
鹿児島県	544,580	125,190	78,080	295,030	42,520	3,640	110	43,500	9,900	19,280	19,280	5,090	40	0		
沖縄県	1,320,130	-	853,880	318,170	135,840	8,430	3,800	215,790	-	138,870	55,760	20,070	1,100	0		
運輸局等(再掲) ²⁾																
北海道運輸局	1,889,590	425,030	202,300	760,870	487,420	7,590	6,380	323,160	79,500	48,310	82,830	112,390	100	20		
東北運輸局	2,671,250	920,840	299,970	1,202,330	193,820	41,360	12,940	671,670	19,460	19,050	20,530	8,380	250	0		
関東運輸局	9,627,110	1,248,840	533,620	4,208,140	2,344,480	118,500	153,550	1,781,120	109,090	136,220	621,760	904,310	7,290	2,440		
北陸信越運輸局	2,425,400	905,520	294,550	979,180	201,080	20,560	23,640	334,640	21,680	18,440	56,930	28,190	900	200		
中部運輸局	3,836,090	1,016,580	626,050	1,634,730	419,120	52,990	86,620	334,640	38,660	46,220	123,420	124,050	590	1,390		
近畿運輸局	5,575,350	905,490	578,420	2,281,490	1,606,690	124,480	78,780	1,203,350	69,340	52,210	494,010	546,730	330,010	8,040		
中国運輸局	1,814,860	411,590	119,570	947,630	271,950	54,090	10,030	102,800	13,910	6,890	46,720	34,640	560	90		
四国運輸局	926,590	227,140	107,470	445,200	119,960	20,380	66,430	66,430	19,130	9,590	26,390	10,340	910	70		
九州運輸局	3,962,990	722,620	601,880	2,118,370	461,530	40,070	18,530	484,700	60,370	131,420	205,730	86,410	160	610		
沖縄総合事務局	1,320,130	-	853,880	318,170	135,840	8,430	3,800	215,790	-	138,870	55,760	20,070	1,100	0		

¹⁾宿泊施設タイプ不詳を含む。
²⁾長野県は北陸信越運輸局、福井県は中部運輸局に含まれる。

参考第17表 施設所在地(47区分及び運輸局等)、宿泊施設タイプ(6区分)別実宿泊者数(従業者数10人以上の施設)並びに施設所在地(47区分及び運輸局等)、宿泊施設タイプ(6区分)別外国人実宿泊者数(従業者数10人以上の施設)

施設所在地(47区分 及び運輸局等)	宿泊施設タイプ(6区分)						宿泊施設タイプ(6区分)						(人)	
	実宿泊者数 ①	旅館	リゾート ホテル	ビジネス ホテル	シティ ホテル	簡易宿所	会社・団体の 宿泊所	うち外国人 実宿泊者数 ①	旅館	リゾート ホテル	ビジネス ホテル	シティ ホテル		簡易宿所
平成28年11月	26,668,860	6,092,870	4,207,660	11,200,390	4,495,390	370,720	301,830	3,054,840	355,480	444,520	1,137,080	1,089,690	23,880	4,180
北海道	1,487,070	361,090	170,230	574,460	370,380	5,480	5,440	240,310	65,100	39,870	55,430	79,820	70	20
青森県	236,050	66,890	14,260	132,270	20,380	2,260	-	14,170	6,980	2,130	3,920	1,080	70	-
岩手県	328,500	115,230	67,790	107,050	37,600	850	-	13,220	2,280	8,710	1,100	1,120	10	-
宮城県	580,840	199,090	72,850	240,760	47,560	18,720	1,860	13,270	1,370	4,560	4,810	2,480	60	-
秋田県	163,150	54,750	8,670	74,190	22,220	2,510	810	4,650	2,300	1,000	1,090	1,160	10	-
山形県	277,190	148,900	7,590	96,710	20,080	850	3,060	4,520	3,400	120	730	250	10	-
福島県	534,120	209,040	96,990	212,090	12,310	1,930	1,760	5,720	940	2,600	1,730	450	0	-
茨城県	306,940	69,960	7,480	190,730	33,490	630	4,640	9,680	710	110	6,080	2,790	0	-
栃木県	648,780	272,080	184,840	160,010	14,780	5,460	11,610	15,120	8,970	2,620	3,050	460	10	20
群馬県	500,660	303,920	57,820	119,290	16,850	1,440	1,340	14,820	6,640	5,650	1,920	600	0	-
埼玉県	252,340	19,300	10,000	187,560	35,330	160	-	7,060	200	800	3,790	2,280	0	-
千葉県	1,228,410	87,190	624,630	244,420	245,040	16,030	11,110	190,410	280	30,360	39,140	120,460	80	90
東京都	2,810,410	72,430	38,620	1,628,330	993,260	51,250	26,520	617,580	18,460	6,610	278,430	309,630	3,870	1,180
神奈川県	1,129,690	130,210	187,150	512,030	230,790	13,890	55,630	121,250	12,860	19,280	53,620	35,420	10	80
新潟県	506,200	205,490	41,500	214,430	37,590	3,800	3,400	7,140	1,980	580	2,630	1,770	0	180
富山県	188,170	66,360	19,150	69,720	28,910	1,450	2,570	3,180	1,160	1,160	3,060	5,780	60	10
石川県	589,620	233,520	41,120	244,810	65,050	3,150	1,960	35,500	6,360	650	19,150	9,250	90	0
福井県	236,360	125,020	14,670	81,130	12,170	1,870	1,500	3,720	1,600	420	1,360	340	0	0
山梨県	413,420	180,360	127,560	83,120	8,200	6,160	8,020	77,490	33,680	38,770	4,420	580	50	0
長野県	783,630	335,800	145,200	254,760	29,450	5,150	13,270	39,370	9,290	9,510	17,230	3,530	0	10
岐阜県	360,600	136,570	96,730	95,680	22,710	1,730	7,190	50,840	16,990	18,880	7,080	7,200	0	980
静岡県	1,166,780	407,080	293,000	357,200	60,110	10,000	39,380	70,520	11,090	16,970	26,210	16,970	180	30
愛知県	964,660	89,730	47,880	560,000	222,920	29,420	14,710	126,450	890	1,620	55,970	67,500	220	260
三重県	476,630	176,120	112,580	172,740	9,110	180	5,900	10,370	2,680	3,670	2,270	1,750	0	10
滋賀県	280,490	94,180	46,790	94,210	34,430	5,500	5,360	27,540	9,590	5,300	7,990	8,280	20	0
京都府	983,420	233,780	34,850	333,560	330,140	34,830	16,250	166,180	16,810	4,100	66,260	66,440	12,090	480
大阪府	1,621,530	33,740	166,060	856,360	533,000	27,350	5,040	422,040	5,160	14,500	201,460	195,730	4,610	580
兵庫県	839,190	285,590	129,720	269,650	158,530	12,710	23,990	65,260	11,370	4,420	17,280	32,170	10	20
奈良県	148,940	52,840	20,020	35,190	39,170	1,730	-	12,200	2,810	1,610	2,780	4,850	140	-
和歌山県	300,740	128,520	87,360	65,880	9,700	5,690	3,590	31,520	13,210	8,100	8,280	1,800	130	10
鳥取県	157,140	76,290	17,400	52,470	14,120	850	-	4,980	1,860	560	2,220	330	0	-
島根県	221,700	87,960	1,880	110,210	20,070	510	1,080	3,250	1,660	1,240	1,860	350	0	0
岡山県	297,650	49,900	25,210	162,150	51,150	8,650	580	21,050	2,800	1,110	10,930	5,980	230	0
広島県	576,960	79,240	40,370	288,740	134,390	31,970	2,260	43,180	3,930	2,700	15,730	20,590	190	40
山口県	243,570	90,820	26,110	108,050	13,580	2,950	2,050	5,290	2,270	1,070	1,540	400	10	0
徳島県	122,860	25,230	22,590	55,240	17,130	690	1,970	6,050	2,900	160	2,230	690	10	60
香川県	219,610	46,820	53,930	79,320	31,830	7,670	30	28,360	5,570	6,680	11,590	3,720	800	0
愛媛県	261,430	91,200	4,860	134,520	24,840	2,420	3,600	11,550	5,920	100	3,660	1,820	40	10
高知県	172,660	41,500	17,220	84,340	25,790	3,810	-	5,030	1,950	870	1,000	1,150	50	-
福岡県	1,005,110	48,060	72,680	651,730	215,960	10,780	5,910	153,630	810	23,670	85,710	43,350	10	80
佐賀県	189,940	71,300	34,840	73,080	8,920	1,370	430	24,400	6,120	5,030	10,830	2,410	0	0
長崎県	418,510	104,620	109,770	146,720	51,850	3,270	2,280	29,090	5,180	8,390	10,300	5,180	10	30
熊本県	678,220	128,550	60,270	250,010	30,240	6,320	2,820	38,580	6,810	16,770	10,740	4,260	10	0
大分県	495,010	161,480	153,440	163,570	15,200	540	780	71,550	26,430	33,210	11,070	840	10	0
宮崎県	202,720	30,810	38,550	106,730	18,350	8,280	-	15,180	1,200	8,390	3,130	2,410	50	-
鹿児島県	438,040	114,320	59,570	228,320	33,420	2,320	90	35,400	8,850	7,870	14,670	3,990	10	0
沖縄県	832,190	-	499,870	236,840	87,340	6,130	2,020	126,960	-	73,150	42,250	10,900	660	0
北海道運輸局	1,487,070	361,090	170,230	574,460	370,380	5,480	5,440	240,310	65,100	39,870	55,430	79,820	70	20
東北運輸局	2,119,860	793,890	268,160	863,050	160,140	27,120	7,500	55,550	17,260	18,220	13,380	6,530	150	0
関東運輸局	7,290,650	1,135,440	1,238,100	3,125,470	1,577,730	95,020	118,880	1,053,400	81,810	104,190	390,410	471,610	4,010	1,370
北陸運輸局	2,087,620	841,160	246,970	783,730	161,010	13,560	21,200	95,390	18,790	13,860	42,060	20,320	160	200
中部運輸局	3,205,040	934,520	564,850	1,664,770	327,010	43,290	68,680	261,890	32,940	40,620	92,890	93,760	400	1,280
近畿運輸局	4,165,300	778,650	484,800	1,654,850	1,104,960	87,810	54,240	724,750	55,320	38,010	304,050	309,270	17,010	1,080
中国運輸局	1,497,010	384,230	106,970	721,620	233,310	44,920	5,970	77,750	12,520	5,450	31,660	27,660	40	40
四国運輸局	776,550	204,750	98,590	353,430	99,590	14,600	5,600	51,000	16,340	7,810	18,490	7,390	890	70
九州運輸局	3,227,560	659,140	529,130	1,620,160	373,940	32,870	12,310	367,830	55,400	103,320	146,450	62,440	110	110
沖縄総合事務局	832,190	-	499,870	236,840	87,340	6,130	2,020	126,960	-	73,150	42,250	10,900	660	0

①宿泊施設タイプ不詳を含む。

②長野県は北陸信越運輸局、福井県は中部運輸局に含まれる。

参考第19表 施設所在地(47区分及び運輸局等)、従業者数(3区分)、宿泊目的割合(2区分)別利用客室数
並びに施設タイプ(6区分)別利用客室数(従業者数10人以上の施設)

施設所在地(47区分 及び運輸局等)	従業者数(3区分)、宿泊目的割合(2区分)				宿泊施設タイプ(6区分)						会社・団体の 宿泊所		
	10～29人		30～99人		100人以上		旅館	リゾート ホテル	ビジネス ホテル	シティ ホテル		簡易宿所	
	1)	観光目的の 宿泊者が 50%以上	1)	観光目的の 宿泊者が 50%以上	1)	観光目的の 宿泊者が 50%未満							
平成28年11月	21,894,110	8,005,240	13,872,780	7,930,390	2,996,970	4,933,160	5,433,710	3,299,540	2,131,900	2,372,860	12,280,910	4,156,780	190,610
北海道	1,243,900	632,470	611,420	398,240	108,770	289,470	1,708,740	6,809,410	7,930,390	2,996,970	4,933,160	5,433,710	3,299,540
青森県	213,510	51,440	162,070	112,030	40,220	71,810	103,010	236,720	290,900	102,040	108,560	324,670	4,790
岩手県	273,230	85,710	187,520	130,160	45,920	84,240	113,240	151,120	170,300	35,820	44,400	134,860	550
宮城県	490,400	125,290	365,110	208,800	73,280	135,520	204,010	270,400	360,300	38,110	43,400	134,400	2,820
秋田県	159,750	40,990	118,760	79,110	33,280	45,480	68,280	93,240	126,300	80,370	91,760	144,020	790
山形県	196,470	70,100	126,370	70,770	22,210	48,560	65,560	87,900	117,890	59,440	66,910	103,270	1,050
福島県	451,210	138,830	312,380	221,360	85,050	137,330	178,000	243,570	160,660	50,660	56,660	103,280	220
茨城県	291,110	71,060	220,050	152,130	51,990	100,160	140,140	188,310	117,890	103,280	103,280	14,020	770
栃木県	390,130	202,420	187,710	129,700	50,860	76,840	118,860	160,660	103,280	28,850	28,850	37,450	1,750
群馬県	299,520	147,500	152,020	130,490	50,660	78,830	118,860	160,660	103,280	28,850	28,850	37,450	1,750
埼玉県	276,880	126,000	150,880	141,710	2,020	139,700	7,760	89,180	35,390	7,530	227,880	35,830	160
千葉県	888,470	488,490	399,980	256,990	77,740	179,260	174,970	114,920	160,660	33,870	283,800	193,800	11,560
東京都	3,001,640	751,060	2,250,580	986,450	165,870	820,580	1,119,870	1,065,650	469,160	65,010	1,759,320	1,060,080	33,670
神奈川県	953,930	350,350	603,580	318,670	66,990	251,680	374,400	520,250	260,860	103,960	547,660	206,570	13,140
新潟県	404,510	101,590	302,920	196,450	25,940	170,510	53,510	97,200	101,650	83,870	256,690	36,740	5,810
富山県	137,360	37,310	100,050	52,700	9,710	42,990	29,180	28,510	630	27,880	77,840	27,110	1,280
石川県	396,760	196,760	199,730	143,850	52,960	90,900	188,110	88,500	72,210	83,740	236,360	49,910	590
福井県	155,270	52,040	103,230	66,340	9,200	57,140	76,660	32,380	10,460	43,750	91,390	11,330	540
山梨県	240,110	150,280	89,830	91,550	40,340	51,210	111,250	38,190	36,880	75,040	66,000	6,190	1,990
長野県	509,630	231,860	277,770	219,840	62,940	156,900	120,960	95,610	73,220	136,860	82,130	26,570	2,010
岐阜県	238,670	127,740	110,940	103,990	24,740	78,650	64,090	43,600	38,190	58,400	107,710	18,480	580
静岡県	798,410	336,720	461,690	357,520	69,140	288,670	303,980	125,090	136,610	170,610	151,540	409,410	3,190
愛知県	929,360	333,900	595,460	469,070	33,970	435,100	309,420	22,790	128,070	31,260	620,750	218,540	9,290
三重県	333,200	126,730	206,460	136,020	19,610	116,410	138,790	55,080	6,330	65,940	200,570	10,390	2,460
滋賀県	196,090	83,000	113,090	87,090	18,160	68,930	97,770	17,910	46,940	31,890	24,430	31,260	300
京都府	763,710	492,730	270,980	225,140	137,060	88,080	267,920	82,910	270,650	95,520	332,680	281,860	19,380
大阪府	1,545,720	497,750	1,047,970	479,450	90,730	388,720	560,020	174,530	232,490	13,030	91,420	16,560	10,260
兵庫県	592,290	227,200	365,090	214,840	32,540	182,290	207,590	79,640	169,860	92,810	284,790	133,900	4,230
奈良県	94,100	89,770	4,330	45,600	42,310	3,290	25,130	1,040	23,370	21,120	32,540	27,980	580
和歌山県	183,390	118,320	65,070	60,830	28,340	32,480	38,180	26,500	57,890	55,810	45,270	8,810	1,810
鳥取県	117,440	43,950	73,490	50,680	10,000	24,850	24,850	26,070	15,850	34,980	6,160	65,680	440
島根県	173,750	51,900	121,860	100,160	14,440	85,720	61,700	36,140	11,890	39,860	1,350	15,160	1,660
岡山県	263,390	46,520	216,870	121,590	8,120	113,470	110,530	87,230	15,100	23,430	14,870	46,690	240
広島県	407,950	82,860	325,090	217,140	18,520	198,620	142,030	40,180	118,780	25,490	22,190	102,370	22,100
山口県	207,870	64,760	143,110	112,550	11,710	100,840	67,860	32,350	20,710	40,860	12,890	12,560	1,380
徳島県	103,430	32,310	71,120	42,560	7,270	35,290	46,210	10,380	14,660	13,040	10,500	13,540	350
香川県	166,310	51,110	115,200	69,320	6,050	63,270	61,400	26,600	34,790	35,600	25,400	27,670	2,990
愛媛県	210,710	52,230	158,470	81,600	10,510	71,090	87,150	24,260	41,950	44,010	3,750	25,110	1,160
高知県	149,510	46,430	103,080	67,790	11,170	56,630	44,890	32,090	22,460	10,740	87,690	25,140	3,110
福岡県	924,890	155,330	769,560	414,940	57,620	357,320	313,570	59,980	196,380	45,450	668,340	180,290	7,960
佐賀県	153,980	46,310	107,670	74,120	14,980	59,140	65,200	49,900	14,660	30,270	18,810	7,700	310
長崎県	312,350	126,210	186,150	102,170	19,450	82,720	154,280	52,490	34,420	52,090	167,620	44,250	2,560
熊本県	402,270	107,050	295,220	177,190	31,970	145,220	180,590	57,690	44,490	60,070	278,240	29,790	4,330
大分県	331,680	132,660	199,010	165,110	27,960	137,150	115,530	53,720	42,890	69,630	184,040	14,720	430
宮崎県	175,000	51,080	123,920	69,020	13,910	55,110	79,180	16,450	26,800	24,030	115,400	14,300	2,040
鹿児島県	378,510	108,550	269,960	156,890	16,580	140,300	145,520	43,930	101,590	48,400	248,860	31,990	60
沖縄県	696,340	557,980	138,360	220,610	115,700	100,870	160,180	129,840	312,440	375,700	241,500	73,050	2,230
運輸局等(再掲)2)													
北海道運輸局	1,243,900	632,470	611,420	398,240	108,770	289,470	1,708,740	6,809,410	7,930,390	2,996,970	4,933,160	5,433,710	3,299,540
東北運輸局	1,784,560	512,360	1,272,200	822,220	104,000	718,220	740,570	251,250	483,320	221,740	378,630	1,074,460	4,790
関東運輸局	6,341,790	2,139,760	4,194,220	2,207,690	442,660	1,757,220	2,128,940	2,005,700	1,070,610	935,090	3,427,610	1,574,860	26,510
北陸信越運輸局	1,448,260	567,510	878,470	612,840	151,550	466,990	611,550	629,940	321,610	226,220	136,680	826,640	9,400
中部運輸局	2,454,910	777,140	1,677,770	1,132,640	156,660	975,980	920,530	407,580	212,890	188,850	1,429,840	304,410	35,710
近畿運輸局	3,375,310	1,618,760	1,756,550	1,112,940	349,140	763,800	1,173,110	519,370	1,089,260	750,260	1,740,970	977,900	49,010
中国運輸局	1,240,410	289,990	950,420	602,120	62,790	536,330	433,040	286,800	205,250	164,620	796,990	186,510	5,140
四国運輸局	182,990	47,880	135,110	85,230	35,000	50,230	65,230	22,990	12,990	10,370	33,880	7,600	7,600
九州運輸局	2,678,680	727,190	1,951,490	1,159,440	182,480	976,960	1,314,420	653,380	331,300	234,080	1,759,140	323,040	18,830
沖縄総合事務局	696,340	557,980	138,360	220,610	115,700	100,870	160,180	129,840	312,440	375,700	241,500	73,050	2,230

1) 宿泊目的割合不詳を含む。
2) 長野県は北陸信越運輸局、福井県は中部運輸局に含まれる。

参考第20表 施設所在地(47区分及び運輸局等)、従業員数(3区分)、宿泊目的割合(2区分)別客室稼働率
並びに施設所在地(47区分及び運輸局等)、宿泊施設タイプ(6区分)別客室稼働率(従業員数10人以上の施設)

施設所在地(47区分 及び運輸局等)	従業員数(3区分)、宿泊目的割合(2区分)				宿泊施設タイプ(6区分)						会社・団体の 宿泊所					
	10～29人		30～99人		1)	100人以上		旅館	リゾート ホテル	ビジネス ホテル		シティ ホテル	簡易宿所			
	客室稼働率 1)、3)	観光目的の 宿泊者が 50%以上	観光目的の 宿泊者が 50%未満	1)		観光目的の 宿泊者が 50%以上	観光目的の 宿泊者が 50%未満									
平成28年11月	72.9	65.0	78.4	69.7	52.5	75.9	73.9	73.5	83.0	59.7	79.8	81.3	40.5	43.9	39.6	
北海道	61.7	55.6	69.8	60.6	48.5	66.8	63.4	57.2	78.6	34.8	71.6	70.0	34.3	34.3	-	
青森県	58.9	46.6	63.2	60.0	35.7	63.8	59.0	49.6	64.6	31.2	64.8	59.8	9.2	9.2	-	
岩手県	61.9	46.6	72.8	68.4	35.5	74.9	64.1	39.9	56.7	40.2	76.1	67.9	34.8	34.8	25.9	
宮城県	66.9	53.3	73.3	64.7	34.1	68.9	69.3	51.4	67.0	49.7	74.6	70.9	51.4	51.4	14.7	
秋田県	55.5	42.3	62.2	51.9	30.9	60.1	57.0	52.1	78.3	35.0	64.4	66.3	14.8	14.8	37.9	
山形県	58.1	44.8	69.7	47.9	31.7	62.5	66.0	54.6	74.2	24.1	72.3	64.8	3.9	3.9	32.1	
福島県	66.8	49.3	79.2	66.9	40.6	67.8	67.8	61.1	74.9	45.5	82.1	74.8	10.3	10.3	78.3	
茨城県	68.1	48.4	72.4	64.6	32.4	68.5	72.4	57.6	75.4	44.1	72.9	75.5	10.7	10.7	34.0	
群馬県	68.2	61.4	78.2	61.4	46.8	77.0	70.5	77.4	62.2	63.5	79.9	68.7	30.7	30.7	24.5	
群馬県	67.3	61.4	74.2	65.8	47.7	74.5	66.6	73.5	76.6	48.8	75.6	74.7	11.8	11.8	-	
埼玉県	76.3	51.3	78.1	77.6	52.1	78.2	74.0	85.8	76.7	32.0	78.6	84.2	22.0	22.0	49.0	
千葉県	79.3	81.1	77.2	71.8	67.4	73.9	76.3	88.3	81.0	88.6	77.8	77.6	62.7	62.7	66.3	
東京都	85.2	83.8	85.6	82.3	81.1	82.4	87.3	84.0	88.0	81.8	86.2	86.1	64.3	64.3	56.6	
神奈川県	79.4	79.9	79.1	75.2	66.4	77.9	79.2	87.0	83.8	74.4	81.6	85.2	44.4	44.4	35.1	
新潟県	62.0	46.1	70.2	62.7	35.3	71.2	61.3	50.7	69.4	36.9	72.5	66.0	35.1	35.1	58.2	
富山県	60.8	43.4	71.4	54.3	29.3	67.3	62.4	23.2	76.7	40.5	72.8	72.0	10.8	10.8	32.2	
石川県	77.4	74.0	81.5	73.8	69.3	76.8	79.3	80.4	94.6	61.3	82.9	88.0	12.9	12.9	64.0	
福井県	70.2	59.6	77.1	68.8	40.1	77.7	71.7	66.4	80.3	59.8	80.4	61.8	29.5	29.5	25.6	
山梨県	65.4	61.4	73.3	62.1	50.7	75.4	67.4	68.8	38.0	66.1	74.7	77.1	28.8	28.8	33.4	
長野県	50.4	37.7	70.1	44.9	24.9	66.1	58.8	48.0	80.0	30.3	71.8	77.1	9.0	9.0	52.1	
岐阜県	66.0	56.9	80.9	65.1	39.9	81.2	68.0	62.7	81.4	58.8	81.5	87.3	12.7	12.7	36.8	
静岡県	64.1	57.6	69.8	64.5	44.3	72.5	64.5	64.4	58.3	52.8	74.2	59.6	24.0	24.0	30.5	
愛知県	75.9	58.0	80.1	75.3	46.9	79.1	74.4	60.5	82.8	58.5	80.0	80.7	48.5	48.5	59.8	
三重県	65.9	58.5	71.5	63.1	36.8	71.7	70.6	69.7	82.8	67.0	82.9	73.3	19.1	19.1	33.2	
滋賀県	85.1	85.0	85.0	82.4	54.3	79.3	72.0	76.0	91.8	67.0	82.9	84.1	15.4	15.4	72.1	
京都府	87.1	85.0	85.0	84.3	73.5	82.5	88.5	89.6	88.7	69.4	87.0	91.6	57.2	57.2	62.3	
大阪府	73.4	66.1	79.2	69.5	41.3	79.2	76.2	75.7	73.9	65.2	84.6	89.7	52.1	52.1	38.9	
兵庫県	73.5	75.9	44.8	66.7	70.8	38.4	74.9	89.8	88.8	56.5	84.1	86.7	9.7	9.7	65.9	
奈良県	60.5	55.9	71.0	55.9	46.7	67.4	65.2	58.9	82.5	51.7	73.5	69.6	30.3	30.3	55.3	
和歌山県	68.6	55.7	79.5	70.7	37.6	90.3	66.6	60.4	56.2	55.0	89.1	87.3	17.4	17.4	33.4	
鳥取県	80.4	77.2	83.3	77.2	58.1	81.7	84.5	88.1	88.1	74.7	84.0	83.3	24.3	24.3	55.3	
島根県	71.6	57.4	75.6	68.4	43.9	71.2	73.2	56.1	89.9	62.9	77.1	72.0	41.6	41.6	19.0	
岡山県	77.0	60.0	81.8	75.1	43.4	80.7	71.9	88.4	89.6	63.1	83.3	88.5	41.2	41.2	31.8	
山口県	68.0	62.8	70.6	66.2	44.6	70.1	68.3	78.2	68.8	64.9	71.3	66.7	24.2	24.2	17.3	
徳島県	72.5	60.4	79.8	69.7	45.2	78.5	75.6	71.5	78.2	59.5	80.8	73.2	24.4	24.4	16.0	
香川県	74.8	70.6	76.8	74.6	42.5	80.4	70.8	88.2	78.5	65.3	81.8	80.0	40.7	40.7	2.1	
愛媛県	75.9	70.1	78.0	69.5	54.4	72.4	80.5	80.9	82.9	74.4	78.1	77.0	32.2	32.2	46.2	
高知県	76.0	66.4	81.3	71.5	51.9	77.2	74.9	87.7	87.3	61.2	81.2	87.7	53.6	53.6	-	
福岡県	79.8	72.3	81.5	77.2	68.1	78.9	82.0	84.7	84.7	46.9	82.3	87.3	29.5	29.5	26.9	
佐賀県	74.4	66.9	78.1	69.2	51.4	75.9	76.1	74.8	74.8	65.7	81.2	73.1	12.1	12.1	6.9	
長崎県	72.3	63.4	79.9	67.3	52.2	72.5	76.3	61.7	87.6	61.9	81.3	74.8	36.7	36.7	27.9	
熊本県	76.0	64.6	81.2	74.5	64.0	77.3	80.3	49.3	87.0	68.2	81.5	87.4	53.7	53.7	38.8	
大分県	72.7	68.9	75.6	68.7	50.3	74.3	75.5	79.8	90.2	64.9	75.5	78.0	17.4	17.4	16.4	
宮崎県	67.5	51.8	76.7	70.1	53.3	76.2	74.8	45.0	67.3	54.1	78.7	61.1	33.4	33.4	-	
鹿児島県	71.0	55.6	79.9	71.6	42.2	78.0	74.0	64.9	57.8	65.6	80.8	77.4	17.0	17.0	13.7	
沖縄県	75.5	74.1	81.5	77.1	73.4	81.2	71.3	76.7	83.0	71.9	81.6	80.5	41.7	41.7	62.2	
運輸局等(再掲)2)																
北海道運輸局	61.7	55.6	69.8	60.6	48.5	66.8	63.4	57.4	78.6	34.8	71.6	70.0	34.3	34.3	39.6	
東北運輸局	62.9	48.4	71.5	61.8	35.2	69.3	65.2	54.6	74.2	42.1	73.8	67.5	35.2	35.2	29.1	
関東運輸局	79.1	75.0	81.3	74.7	63.0	78.3	79.1	84.0	85.1	64.2	74.7	84.0	58.7	58.7	57.6	
関東信越運輸局	60.3	47.8	72.6	56.0	34.8	70.0	65.0	56.0	75.9	35.1	75.0	76.0	18.1	18.1	27.6	
中部運輸局	69.0	57.8	75.8	68.7	42.7	76.2	69.5	64.4	74.4	55.1	77.1	75.1	41.1	41.1	36.6	
近畿運輸局	80.8	77.3	84.3	75.8	64.5	82.5	82.7	80.3	87.6	70.5	86.4	88.3	41.1	41.1	48.8	
中国運輸局	73.7	61.6	78.5	71.8	45.2	77.1	72.5	63.3	85.4	63.2	80.8	78.4	38.8	38.8	33.7	
四国運輸局	75.0	67.3	78.7	71.3	49.2	76.7	75.8	66.6	80.8	82.1	79.7	76.9	41.9	41.9	28.9	
九州運輸局	74.9	64.1	79.9	72.8	56.7	77.0	78.3	69.1	83.9	61.1	80.8	82.0	31.3	31.3	24.9	
沖縄総合事務局	75.5	74.1	81.5	77.1	73.4	81.2	71.3	76.7	83.0	71.9	81.6	80.5	41.7	41.7	62.2	

1) 在泊目的割合不詳を空白とする。
2) 長野県は北陸信越運輸局、福井県は中部運輸局に含まれる。

参考第2 1表 施設所在地(47区分及び運輸局等)、宿泊目的割合(2区分)、居住地(2区分) 別延べ宿泊者数(従業者数10人以上の施設)
(人泊)

施設所在地(47区分 及び運輸局等)	延べ 宿泊者数 (1、2)		宿泊目的割合(2区分)・居住地(2区分)				観光目的の宿泊者が50%未満				
	県内 1)	県外 1)	観光目的の宿泊者が50%以上		観光目的の宿泊者が50%未満		県内	県外	県内	県外	
			2)	2)	2)	2)					
平成28年11月	34,049,380	6,885,730	25,911,550	16,931,420	3,313,310	13,095,190	17,091,350	3,569,890	12,805,720		
北海道	1,889,590	851,000	1,024,340	1,129,040	456,150	664,150	760,550	394,850	360,190		
青森県	286,910	77,200	205,700	101,910	25,410	76,500	185,000	51,790	129,200		
岩手県	405,030	136,950	257,290	188,100	76,630	109,570	216,930	60,310	147,720		
宮城県	741,250	200,990	504,230	315,240	131,940	168,070	426,010	69,060	336,160		
秋田県	216,660	70,690	140,920	81,130	23,110	58,000	135,530	47,580	82,920		
山形県	326,440	101,190	214,640	179,850	64,990	104,250	146,590	36,200	110,390		
福島県	694,970	200,080	469,550	337,910	118,010	209,190	357,060	82,070	260,350		
茨城県	380,140	96,660	273,320	94,340	30,090	64,250	285,800	66,570	209,070		
栃木県	736,170	120,160	580,790	524,640	78,290	415,050	211,530	41,880	165,740		
群馬県	557,330	105,830	445,150	383,610	68,410	308,840	173,720	37,410	136,310		
埼玉県	331,960	72,040	243,910	30,560	13,470	17,090	301,410	58,570	226,820		
千葉県	1,591,480	207,110	1,265,060	1,082,250	121,400	845,640	509,230	85,710	419,420		
東京都	4,155,570	803,680	3,094,160	1,204,920	234,100	953,960	2,941,250	569,580	2,140,210		
神奈川県	1,414,520	340,360	1,040,300	683,330	165,290	501,050	731,190	175,050	539,260		
新潟県	613,190	205,460	392,570	269,370	112,840	151,410	343,820	92,620	241,170		
富山県	218,040	52,040	153,980	100,130	42,770	56,920	117,910	9,270	97,050		
石川県	689,100	105,840	536,310	445,600	71,410	367,860	240,130	33,630	165,890		
福井県	272,300	66,240	200,580	154,250	44,670	109,550	118,070	21,560	91,030		
山梨県	459,940	43,420	402,290	330,700	29,750	320,110	109,240	13,670	82,170		
長野県	905,070	192,670	692,710	571,430	116,380	446,120	333,640	76,290	246,590		
岐阜県	418,180	67,370	340,930	290,580	48,800	233,490	127,600	107,440	107,440		
静岡県	1,381,850	291,680	1,055,020	821,010	151,090	644,100	560,840	140,600	410,910		
愛知県	1,204,200	329,750	802,170	252,430	113,170	128,170	951,770	216,580	674,010		
三重県	589,570	79,890	458,590	323,640	44,350	258,350	235,920	35,540	200,390		
滋賀県	341,260	44,020	290,090	202,250	23,540	177,260	139,020	20,480	112,830		
京都府	1,434,700	100,550	1,307,520	1,223,100	66,700	1,141,040	211,600	33,850	166,470		
大阪府	2,310,050	253,140	2,000,320	899,450	83,370	807,910	1,410,600	169,770	1,192,410		
兵庫県	982,500	222,280	746,450	541,100	149,730	384,280	441,400	72,550	362,170		
奈良県	171,940	12,120	151,080	165,850	11,240	145,860	61,000	880	5,210		
和歌山県	334,900	37,940	269,610	26,060	209,350	77,590	11,880	60,260	60,260		
鳥取県	192,380	32,400	157,710	100,390	12,630	85,490	91,990	19,770	72,210		
島根県	254,630	45,640	208,990	110,390	13,190	97,190	144,240	32,450	111,790		
岡山県	364,680	62,700	301,980	99,080	19,400	79,680	265,600	43,300	222,300		
広島県	697,090	128,250	547,050	180,830	39,980	140,850	516,260	88,280	406,200		
山口県	306,090	68,680	223,650	144,440	32,130	111,970	161,640	36,550	111,690		
徳島県	151,710	14,250	123,380	66,610	5,550	46,980	85,100	8,700	76,400		
香川県	265,360	45,170	202,480	116,840	12,530	98,700	148,520	32,640	103,780		
愛媛県	303,170	46,950	250,970	112,750	12,320	99,500	190,420	34,630	151,470		
高知県	206,360	47,440	141,230	86,360	11,490	62,250	120,000	35,940	78,980		
福岡県	1,272,950	271,740	993,950	270,740	83,790	185,400	1,002,210	187,950	808,550		
佐賀県	237,890	28,780	191,410	107,880	15,290	92,600	130,010	13,490	98,820		
長崎県	506,130	69,350	397,640	282,860	31,010	217,330	223,270	38,340	180,310		
熊本県	579,060	122,310	428,710	233,060	52,810	167,000	346,000	69,500	261,710		
大分県	563,820	91,560	450,540	330,490	44,540	280,090	233,330	47,020	170,450		
宮崎県	288,560	70,170	176,940	108,250	34,910	73,340	140,520	33,540	95,530		
鹿児島県	544,580	130,990	413,590	222,070	51,620	170,450	322,510	79,370	243,140		
沖縄県	1,320,130	121,030	1,141,610	1,153,400	96,990	1,008,970	1,62,680	24,040	132,640		
運輸局等(再掲) 3)											
北海道運輸局	1,889,590	851,000	1,024,340	1,129,040	456,150	664,150	760,550	394,850	360,190		
東北運輸局	2,671,260	787,090	1,792,320	1,204,140	440,080	725,580	1,467,120	347,010	1,066,740		
関東運輸局	9,627,110	1,789,240	7,344,980	4,354,350	740,800	3,425,990	5,263,370	1,048,440	3,918,990		
北陸信越運輸局	2,425,410	556,010	1,775,570	1,386,530	343,410	1,022,310	1,035,500	211,800	750,700		
中部運輸局	3,836,090	834,930	2,857,430	1,841,900	402,090	1,373,650	1,994,200	432,840	1,483,770		
近畿運輸局	5,575,350	670,050	4,765,070	3,289,400	360,640	2,865,710	2,286,300	309,420	1,899,360		
中国運輸局	1,814,860	337,670	1,439,380	635,130	117,320	515,190	1,179,730	220,350	924,190		
四国運輸局	926,590	153,810	718,060	382,550	41,890	307,430	544,040	111,920	410,630		
九州運輸局	3,962,990	784,890	3,052,800	1,886,210	313,960	1,186,210	2,397,850	469,210	1,858,510		
沖縄総合事務局	1,320,130	121,030	1,141,610	1,153,400	96,990	1,008,970	1,62,680	24,040	132,640		

1) 宿泊目的割合不詳を含む。
2) 居住地不詳を含む。
3) 長野県は北陸信越運輸局、福井県は中部運輸局に含まれる。

参考第2表 施設所在地(47区分及び運輸局等)、宿泊施設タイプ(6区分)、居住地(2区分) 別延べ宿泊者数(従業者数10人以上の施設)

Table with columns for 施設所在地(47区分及び運輸局等), 延べ宿泊者数(1,2), 旅籠, リゾートホテル, ツインホテル, シニアホテル, 簡易宿所, 会社団体の宿泊所. Rows list prefectures and municipalities like 北海道, 青森県, etc., with numerical data for each category.

1) 宿泊施設タイプ不詳を含む。
2) 居住地不詳を含む。
3) 長野県は北陸信越運輸局、福井県は中部運輸局に含まれる。

参考 1 調査票の回収状況

(施設)

施設所在地(47区分)	従業者数(3区分)												合計	
	0～4人		5～9人		10～29人		30～99人		100人以上		母集団施設数	回収施設数		
	母集団施設数	回収施設数	母集団施設数	回収施設数	母集団施設数	回収施設数	母集団施設数	回収施設数	母集団施設数	回収施設数				
施設所在地 計	29,758	1,715	7,428	1,354	7,043	3,801	3,854	2,588	1,025	724	49,108	10,182		
北海道	1,426	80	400	73	365	232	217	146	72	44	2,480	575		
青森県	291	15	79	15	110	74	46	38	11	10	537	152		
岩手県	374	22	112	31	113	71	78	70	9	8	686	202		
宮城県	327	22	128	27	138	82	74	54	21	16	688	201		
秋田県	293	24	81	16	123	92	53	42	6	6	556	180		
山形県	483	29	175	43	145	93	72	53	12	12	887	230		
福島県	1,241	73	267	40	251	123	105	68	22	17	1,886	321		
茨城県	339	16	153	24	117	56	52	33	12	11	673	140		
栃木県	696	44	193	41	177	83	116	73	16	9	1,198	250		
群馬県	656	40	194	41	139	62	88	59	15	10	1,092	212		
埼玉県	127	6	73	14	86	46	51	36	9	7	346	109		
千葉県	616	35	210	36	176	84	86	65	49	36	1,137	256		
東京都	649	39	200	35	416	210	187	123	91	63	1,543	470		
神奈川県	603	35	283	46	243	119	144	92	45	32	1,318	324		
新潟県	1,340	75	294	49	225	131	112	86	21	17	1,992	358		
富山県	192	11	95	19	76	49	48	32	8	6	419	117		
石川県	296	24	77	19	99	55	86	51	21	15	579	164		
福井県	643	39	135	26	68	32	47	37	5	4	898	138		
山梨県	920	57	175	32	119	52	73	38	16	10	1,303	189		
長野県	3,199	195	506	103	391	188	184	119	22	17	4,302	622		
岐阜県	527	32	157	35	125	59	75	53	16	13	900	192		
静岡県	1,493	77	434	66	367	178	231	140	49	32	2,574	493		
愛知県	359	21	173	29	237	116	111	69	31	20	911	255		
三重県	903	27	179	23	143	69	89	57	20	14	1,334	190		
滋賀県	299	20	85	18	89	58	45	30	16	11	534	137		
京都府	752	31	240	32	269	106	123	85	37	21	1,421	275		
大阪府	148	8	111	21	158	86	99	59	61	43	577	217		
兵庫県	766	41	242	38	211	106	120	83	53	32	1,392	300		
奈良県	257	14	86	22	61	31	25	21	5	5	434	93		
和歌山県	398	30	91	14	93	57	46	22	16	12	644	135		
鳥取県	304	18	73	11	47	27	45	33	5	4	474	93		
島根県	334	16	100	19	96	60	39	32	4	4	573	131		
岡山県	427	28	93	20	86	51	56	42	11	8	673	149		
広島県	352	29	129	29	146	89	79	54	19	13	725	214		
山口県	232	13	68	6	94	55	51	33	15	12	460	119		
徳島県	341	27	68	16	50	29	29	28	3	3	491	103		
香川県	284	19	69	13	52	34	36	21	10	8	451	95		
愛媛県	441	19	94	20	76	44	40	24	14	12	665	123		
高知県	496	34	87	13	61	46	30	24	8	6	682	123		
福岡県	354	17	140	22	183	106	100	65	32	20	809	230		
佐賀県	121	5	72	14	73	42	33	20	6	6	305	87		
長崎県	1,333	83	99	32	105	77	76	50	17	13	1,630	255		
熊本県	557	39	142	20	180	94	88	49	14	8	981	210		
大分県	653	33	166	26	145	61	73	49	9	7	1,046	176		
宮崎県	319	26	82	18	72	39	38	31	6	6	517	120		
鹿児島県	861	61	186	28	122	74	83	58	19	16	1,271	237		
沖縄県	1,736	66	132	19	125	73	75	37	46	25	2,114	220		

参考2 主要項目別標準誤差率

(%)

施設所在地(47区分)	延べ 宿泊者数	従業員数				宿泊者の割合			居住地		外国人延べ 宿泊者数 うち	
		0~4人	5~9人	10~29人	30~99人	100人以上	観光目的の 宿泊者が 50%以上		観光目的の 宿泊者が 50%未満	県内		県外
							1.16	3.60				
施設所在地 計	1.09	11.65	4.17	1.29	1.08	2.16	1.16	20.47	1.31	1.24	2.57	
北海道	3.41	15.12	23.12	4.52	4.67	6.06	3.60	35.83	3.39	4.80	7.86	
青森県	5.89	36.39	30.04	7.31	4.16	7.90	6.42	46.38	8.85	6.15	8.73	
岩手県	4.20	23.98	22.19	7.82	2.95	6.97	4.68	41.30	4.98	5.13	8.57	
宮城県	4.09	39.84	18.39	8.09	5.55	4.65	4.31	63.16	4.30	5.22	9.86	
秋田県	6.47	26.85	84.78	7.16	6.65	0.00	6.80	54.47	7.56	7.74	6.94	
山形県	5.31	46.99	20.74	6.66	4.75	0.00	5.52	167.17	4.97	6.26	10.37	
福島県	4.07	25.16	14.12	7.29	5.28	7.65	4.46	35.84	4.82	4.88	15.46	
茨城県	5.79	36.46	22.96	8.92	6.61	3.56	5.97	21.54	6.93	6.66	12.85	
栃木県	4.93	23.42	13.65	7.87	5.73	16.77	4.93	125.66	7.69	5.35	18.31	
群馬県	6.91	45.33	23.68	10.76	4.66	9.04	7.30	54.28	8.29	7.58	18.75	
埼玉県	4.22	38.48	25.17	6.19	6.26	4.89	4.39	40.53	7.61	4.54	7.96	
千葉県	5.47	24.38	13.82	9.04	10.33	8.48	5.59	59.58	4.85	6.57	11.96	
東京都	3.58	37.38	15.21	3.66	3.82	7.77	3.74	40.86	6.03	3.76	6.14	
神奈川県	3.43	21.00	15.88	6.65	4.42	7.38	3.48	52.46	6.66	3.60	6.53	
新潟県	4.21	31.75	20.77	6.59	4.26	4.92	3.84	132.28	5.98	4.25	10.18	
富山県	9.00	43.02	77.79	11.32	11.09	9.00	9.47	94.35	7.30	12.14	15.44	
石川県	5.59	23.22	51.76	12.15	7.80	8.35	5.79	64.39	8.23	6.11	15.55	
福井県	5.45	23.04	19.19	13.33	7.04	8.52	5.52	92.34	10.37	6.09	11.79	
山梨県	7.06	37.38	17.11	8.82	6.98	8.95	7.18	0.00	10.79	7.64	14.57	
長野県	3.55	16.20	17.37	6.45	4.45	8.59	3.56	261.86	5.55	3.84	12.52	
岐阜県	5.26	32.84	15.07	5.97	4.57	6.14	5.31	0.00	5.95	5.93	8.27	
静岡県	3.01	16.24	16.47	5.48	3.70	5.35	3.07	133.06	5.56	3.26	9.15	
愛知県	4.31	25.38	22.02	6.54	4.83	9.68	4.58	44.74	4.82	5.50	9.50	
三重県	11.94	45.81	30.36	7.77	4.23	10.30	12.78	118.28	21.10	10.76	16.17	
滋賀県	7.34	41.77	38.39	7.65	9.45	14.19	7.77	83.75	10.56	7.46	19.01	
京都府	5.19	36.27	16.64	10.89	5.21	11.45	5.25	96.70	8.06	5.59	7.87	
大阪府	3.73	36.07	20.95	5.81	6.07	7.00	3.76	125.43	8.02	4.04	5.54	
兵庫県	4.98	22.33	22.90	8.50	5.78	9.58	5.13	85.63	4.99	5.94	13.18	
奈良県	18.26	74.19	40.65	14.31	6.47	0.00	18.84	0.00	12.42	6.78	8.80	
和歌山県	6.55	23.08	35.07	9.26	14.64	11.30	6.70	46.61	8.84	7.35	12.46	
鳥取県	8.91	55.43	27.73	13.72	6.84	13.42	9.17	0.00	12.54	8.73	13.55	
島根県	7.57	26.00	51.39	8.05	5.48	0.00	7.58	74.56	12.61	7.31	8.15	
岡山県	6.18	26.43	36.75	10.61	6.74	12.84	6.71	41.88	7.66	6.62	11.43	
広島県	4.77	23.86	24.27	7.29	6.23	11.21	4.97	45.90	6.59	5.19	8.37	
山口県	7.15	38.27	72.54	8.52	7.48	5.76	7.34	81.60	6.04	9.09	11.27	
徳島県	6.44	28.71	19.99	16.04	2.98	0.00	6.69	68.97	19.69	7.18	8.04	
香川県	6.97	37.06	26.65	10.28	10.64	11.06	6.41	0.00	17.26	8.36	10.95	
愛媛県	5.75	16.13	55.73	8.59	8.51	5.66	6.16	41.81	9.46	6.00	12.50	
高知県	4.25	24.58	23.46	7.20	6.55	4.13	4.30	121.60	8.53	5.34	10.90	
福岡県	4.78	31.92	27.88	6.68	7.42	12.69	4.88	130.55	5.43	5.50	12.27	
佐賀県	7.74	40.09	33.25	10.96	9.26	0.00	8.20	93.96	18.08	7.29	11.54	
長崎県	5.45	25.38	20.39	5.47	7.38	10.96	5.65	137.06	8.38	6.07	15.63	
熊本県	5.23	28.99	34.78	7.44	8.05	11.17	5.37	70.59	9.10	5.56	12.21	
大分県	6.06	26.56	21.07	11.15	5.39	18.68	6.16	37.71	9.65	6.69	9.26	
宮崎県	5.52	26.95	24.32	12.68	5.36	0.00	5.85	31.84	12.41	6.34	13.47	
鹿児島県	4.40	17.12	26.75	9.21	5.92	3.15	4.60	68.14	5.35	4.84	9.29	
沖縄県	24.56	248.96	28.30	7.37	7.03	8.30	26.41	96.06	27.42	25.85	28.36	

参考3 宿泊旅行統計調査（平成28年11月）調査票

第1号様式



政府統計

**国土交通省
観光庁**

平成28年12月12日までに報告
いただきますようお願いいたします

宿泊施設
コード

--	--	--	--	--	--	--	--	--	--

秘 宿泊旅行統計調査 調査票 (平成28年11月)

調査票送付先

部署名・ご担当者名までご記入ください。
誤り・変更があれば訂正してください。

電話番号 ()
FAX番号 ()

<p>問1. 貴宿泊施設名 名称が異なっている場合は、訂正してください。</p>					
<p>問2. 宿泊施設所在地 所在地が異なっている場合は、訂正してください。</p>					
<p>問3. 宿泊施設のタイプ あらかじめプリントされている場合、誤りがあれば訂正してください。 最も当てはまると考えられる番号一つに○を付けてください。</p>	<p>1. 旅館 2. リゾートホテル 3. ビジネスホテル 4. シティホテル 5. 簡易宿所 6. 会社・団体の宿泊所</p>				
<p>問4. 客室数及び収容人数 (平成28年1月1日現在) あらかじめプリントされている場合、誤りがあれば訂正してください。 貴宿泊施設における客室数及び通常の営業時に想定している収容人数を記入してください。</p>	<table border="1" style="width: 100%; border-collapse: collapse;"> <tr> <td style="width: 25%; text-align: center;">(A) 客室数</td> <td style="width: 25%; text-align: center;">室</td> <td style="width: 25%; text-align: center;">(B) 収容人数</td> <td style="width: 25%; text-align: center;">名</td> </tr> </table>	(A) 客室数	室	(B) 収容人数	名
(A) 客室数	室	(B) 収容人数	名		
<p>問5. 従業者数 (平成28年1月1日現在) あらかじめプリントされている場合、誤りがあれば訂正してください。 貴宿泊施設で就業しているすべての人(臨時雇用者、他からの派遣、出向を含む)を記入してください。</p>	名				

問6. 最近1年間に訪れた宿泊者の宿泊目的を延べ人数で見たとおおよその割合（例えば、70%, 30%）でお答えください。あらかじめプリントされている場合、誤りがあれば訂正してください。

A. 観光レクリエーション	B. 出張・業務	合 計
%	%	100%

第1面

s-3

問7. 平成28年11月の宿泊者の延べ人数及び実人数は何人でしたか。
 そのうち、外国人宿泊者の延べ人数及び実人数は何人でしたか。
 また今月の、宿泊で利用した利用客室数は何室でしたか。

宿泊者数 各日の全宿泊者数を月間で足し合わせた数を記入してください。 子供や乳幼児も1人としてカウントしてください。	延べ人数	(A1)	人
	実人数	(A2)	人
うち外国人宿泊者数 日本国内に住所を有しない宿泊者を記入して下さい。日本国内の住所の有無による回答が困難であれば日本国籍を有しない宿泊者を記入してください。	延べ人数	(A3)	人
	実人数	(A4)	人
利用客室数 各日の宿泊者が利用した客室数を月間で足し合わせた延べの客室数を記入してください。宿泊をしない利用は含みません。 利用客室数の記入が難しい場合は、おおよその客室稼働率(%)を記入してください。	(A5)	室	← なしの場合は「0」と必ずご記入ください。

客室稼働率(%)でお答えになった場合は右欄にチェックを入れてください

問8. 問7の延べ宿泊者数について、宿泊者の居住地別内訳(県内か県外か)の人数をご記入ください。

延べ宿泊者数	県内外の合計が問7の(A1)の人数と一致 または 100%	
	県内(1)	人 または %
	県外(2) (国外を含む)	人 または %

県内外別の人数の記入が難しい場合は、**おおよその割合**(例えば、県内30%、県外70%)を記入してください。

%でお答えになった場合は右欄にチェックを入れてください

調査対象期間中にご回答内容に大きな変動が生じるような事情がある場合は、その旨ご記入ください。

() からのお客様が大きく [増加・減少] した。
 [キャンペーン・会議やイベントの開催・天候の変化・天災や事故・その他] による変動と考えられる。
 具体的に記入してください。

調査項目は以上です。ご協力ありがとうございました。

政府統計

一般統計調査

- 観光庁HPより電子調査票を取得し、電子メールで報告することも可能なため、ぜひ御利用ください。
- 調査票を郵送される場合は、返信用封筒を御利用ください。

国土交通省
観光庁

平成28年12月12日までに報告
いただきますようお願いいたします

宿泊施設コード

--	--	--	--	--	--	--	--

秘 宿泊旅行統計調査 調査票(平成28年11月)

調査票送付先

電話番号 ()	FAX 番号 ()
----------	------------

部署名・ご担当者名までご記入ください。
誤り・変更があれば訂正してください。

問1. 貴宿泊施設名 名称が異なっている場合は、訂正してください。			
問2. 宿泊施設所在地 市区町村が異なっている場合は、訂正してください。			
問3. 宿泊施設のタイプ あらかじめプリントされている場合、誤りがあれば訂正してください。 最も当てはまると思われる番号一つに○を付けてください。	1. 旅館 2. リゾートホテル 3. ビジネスホテル 4. シティホテル 5. 簡易宿所 6. 会社・団体の宿泊所		
問4. 客室数及び収容人数 (平成28年1月1日現在) あらかじめプリントされている場合、誤りがあれば訂正してください。 貴宿泊施設における客室数及び通常の営業時に想定している収容人数を記入してください。	(A) 客室数		(B) 収容人数
問5. 従業者数(平成28年1月1日現在) あらかじめプリントされている場合、誤りがあれば訂正してください。 貴宿泊施設で就業しているすべての人(臨時雇用者、他からの派遣、出向を含む)を記入してください。			

問6. 最近1年間に訪れた宿泊者の宿泊目的を延べ人数で見たとおおよその割合(例えば、70%、30%)でお答えください。あらかじめプリントされている場合、誤りがあれば訂正してください。

A. 観光レクリエーション	B. 出張・業務	合計
%	%	100%

問7. 平成28年11月の宿泊者の延べ人数及び実人数は何人でしたか。
そのうち、外国人宿泊者の延べ人数及び実人数は何人でしたか。
また今月の、宿泊で利用した利用客室数は何室でしたか。

宿泊者数	延べ人数	(A1)	人
各日の全宿泊者数を月間で足し合わせた数を記入してください。 子供や乳幼児も1人としてカウントしてください。	→		←
施設に宿泊した実際の人数を月間で足し合わせた数を記入してください。 子供や乳幼児も1人としてカウントしてください。	→	(A2)	人
うち外国人宿泊者数	延べ人数	(A3)	人
日本国内に住所を有しない宿泊者を記入して下さい。日本国内の住所の有無による回答が困難であれば日本国籍を有しない宿泊者を記入してください。	→		←
	実人数	(A4)	人
	→		←
利用客室数(または客室稼働率)	(A5)		室
各日の宿泊で利用した客室数を月間で足し合わせた延べの客室数を記入してください。宿泊をしない利用は含みません。	→		←
利用客室数の記入が難しい場合は、おおよその客室稼働率を%で記入してください。	→		←

なしの場合は「0」と必ずご記入ください。

客室稼働率を%でお答えになった場合は右欄にチェックを入れてください

問8. 問7の延べ宿泊者数について、宿泊者の居住地別内訳（県内か県外か）の人数をご記入ください。

延べ宿泊者数	県内外の合計が問7の(A1)の人数と一致 または 100%		
	県内 (1)	人	または %
	県外 (2) (国外を含む)	人	または %

県内外別の人数の記入が難しい場合は、**おおよその割合**（例えば、県内 30%、県外 70%）を記入してください。

%でお答えになった場合は右欄にチェックを入れてください

問9. 問7の外国人延べ宿泊者数について、国籍（出身地）を、以下の国及び地域別に人数をご記入ください。該当者なしの場合は空白でも構いません。

外国人延べ宿泊者数	国籍別の合計が問7の(A3)の人数と一致 または 100%		
	韓 国 (1)	人	または %
	中 国 (2)	人	または %
	香 港 (3)	人	または %
	台 湾 (4)	人	または %
	ア メ リ カ (5)	人	または %
	カ ナ ダ (6)	人	または %
	イ ギ リ ス (7)	人	または %
	ド イ ツ (8)	人	または %
	フ ラ ン ス (9)	人	または %
	ロ シ ア (10)	人	または %
	シンガポール (11)	人	または %
	タ イ (12)	人	または %
	マレーシア (13)	人	または %
	イ ン ド (14)	人	または %
	オーストラリア (15)	人	または %
	インドネシア (16)	人	または %
	ベトナム (17)	人	または %
	フィリピン (18)	人	または %
	イ タ リ ア (19)	人	または %
	ス ペ イ ン (20)	人	または %
そ の 他 (21)	人	または %	

国籍(出身地)別の人数の記入が難しい場合は、**おおよその割合**（例えば、韓国 30%、台湾 50%、アメリカ 10%、その他 10%）を記入してください。

%でお答えになった場合は右欄にチェックを入れてください

調査対象期間中にご回答内容に大きな変動が生じるような事情（例えばキャンペーン、会議やイベントの開催、天候の変化、天災・事故等）がある場合は、その旨具体的にご記入ください。

調査項目は以上です。ご協力ありがとうございました。

政府統計

一般統計調査

- 観光庁HPより電子調査票を取得し、電子メールで報告することも可能なため、ぜひ御利用ください。
- 調査票を郵送される場合は、返信用封筒を御利用ください。

国土交通省
観光庁

平成28年12月12日までに報告
いただきますようお願いいたします

宿泊施設コード

--	--	--	--	--	--	--	--

秘 宿泊旅行統計調査 調査票(平成28年11月)

調査票送付先

部署名・ご担当者名までご記入ください。
誤り・変更があれば訂正してください。

電話番号	() () () () () ()	FAX 番号	() () () () () ()
------	-------------------------	--------	-------------------------

問1. 貴宿泊施設名 名称が異なっている場合は、訂正してください。			
問2. 宿泊施設所在地 市区町村が異なっている場合は、訂正してください。			
問3. 宿泊施設のタイプ あらかじめプリントされている場合、誤りがあれば訂正してください。 最も当てはまると考えられる番号一つに○を付けてください。	1. 旅館 2. リゾートホテル 3. ビジネスホテル 4. シティホテル 5. 簡易宿所 6. 会社・団体の宿泊所		
問4. 客室数及び収容人数 (平成28年1月1日現在) あらかじめプリントされている場合、誤りがあれば訂正してください。 貴宿泊施設における客室数及び通常の営業時に想定している収容人数を記入してください。	(A) 客室数	室	(B) 収容人数
問5. 従業者数 (平成28年1月1日現在) あらかじめプリントされている場合、誤りがあれば訂正してください。 貴宿泊施設で就業しているすべての人(臨時雇用者、他からの派遣、出向を含む)を記入してください。	名		

問6. 最近1年間に訪れた宿泊者の宿泊目的を延べ人数で見たとおおよその割合(例えば、70%、30%)でお答えください。あらかじめプリントされている場合、誤りがあれば訂正してください。

A. 観光レクリエーション	B. 出張・業務	合計
%	%	100%

問7. 平成28年11月の宿泊者の延べ人数及び実人数は何人でしたか。
 そのうち、外国人宿泊者の延べ人数及び実人数は何人でしたか。
 また今月の、宿泊で利用した利用客室数は何室でしたか。

宿泊者数 各日の全宿泊者数を月間で足し合わせた数を記入してください。 子供や乳幼児も1人としてカウントしてください。	延べ人数	(A1)	人
	実人数	(A2)	人
うち外国人宿泊者数 日本国内に住所を有しない宿泊者を記入して下さい。 日本国内の住所の有無による回答が困難であれば日本国籍を有しない宿泊者を記入してください。	延べ人数	(A3)	人
	実人数	(A4)	人
利用客室数 (または客室稼働率) 各日の宿泊で利用した客室数を月間で足し合わせた延べの客室数を記入してください。宿泊しない利用は含みません。 利用客室数の記入が難しい場合は、おおよその客室稼働率を%で記入してください。	(A5)	室	
		または	%

なしの場合は「0」と必ずご記入ください。

客室稼働率を%でお答えになった場合は右欄にチェックを入れてください

問8. 問7の外国人延べ宿泊者数について、国籍（出身地）を、以下の国及び地域別に人数をご記入ください。該当者なしの場合は空白でも構いません。

外国人延べ宿泊者数	国籍別の合計が問7の(A3)の人数と一致 または 100%
韓 国 (1)	人 または %
中 国 (2)	人 または %
香 港 (3)	人 または %
台 湾 (4)	人 または %
ア メ リ カ (5)	人 または %
カ ナ ダ (6)	人 または %
イ ギ リ ス (7)	人 または %
ド イ ツ (8)	人 または %
フ ラ ン ス (9)	人 または %
ロ シ ア (10)	人 または %
シ ン ガ ポ ー ル (11)	人 または %
タ イ (12)	人 または %
マ レ ー シ ア (13)	人 または %
イ ン ド (14)	人 または %
オ ー ス ト ラ リ ア (15)	人 または %
イ ン ド ネ シ ア (16)	人 または %
ベ ト ナ ム (17)	人 または %
フ ィ リ ピ ン (18)	人 または %
イ タ リ ア (19)	人 または %
ス ペ イ ン (20)	人 または %
そ の 他 (21)	人 または %

国籍(出身地)別の人数の記入が難しい場合は、**おおよその割合**(例えば、韓国 30%、台湾 50%、アメリカ 10%、その他 10%)を記入してください。

%でお答えになった場合は右欄にチェックを入れてください

調査対象期間中にご回答内容に大きな変動が生じるような事情がある場合は、その旨ご記入ください。

[月 日 ~ 月 日の間、休業していた(営業再開日: 月 日)]

[廃業した(廃業日: 月 日)]

() からのお客様が大きく [増加・減少] した。

[キャンペーン・会議やイベントの開催・天候の変化・天災や事故・その他] による変動と考えられる。

具体的にご記入ください。

問9. 問7の延べ宿泊者について、宿泊者の居住地別内訳（都道府県）の人数をご記入ください。
 また、同様の内容が分かるものを別紙として添付していただいても構いません。

延べ宿泊者数	都道府県別の合計と問7の(A1)の人数と一致 または 100%	
	人	または %
北海道(1)	人	または %
青森県(2)	人	または %
岩手県(3)	人	または %
宮城県(4)	人	または %
秋田県(5)	人	または %
山形県(6)	人	または %
福島県(7)	人	または %
茨城県(8)	人	または %
栃木県(9)	人	または %
群馬県(10)	人	または %
埼玉県(11)	人	または %
千葉県(12)	人	または %
東京都(13)	人	または %
神奈川県(14)	人	または %
新潟県(15)	人	または %
富山県(16)	人	または %
石川県(17)	人	または %
福井県(18)	人	または %
山梨県(19)	人	または %
長野県(20)	人	または %
岐阜県(21)	人	または %
静岡県(22)	人	または %
愛知県(23)	人	または %
三重県(24)	人	または %

都道府県別の人数の記入が難しい場合は、**おおよその割合**(例えば、東京 50%、大阪 20%、...)を記入してください。

調査項目は次ページに続きます。

問9. の調査項目の続き。

滋賀県(25)	人	または	%
京都府(26)	人	または	%
大阪府(27)	人	または	%
兵庫県(28)	人	または	%
奈良県(29)	人	または	%
和歌山県(30)	人	または	%
鳥取県(31)	人	または	%
島根県(32)	人	または	%
岡山県(33)	人	または	%
広島県(34)	人	または	%
山口県(35)	人	または	%
徳島県(36)	人	または	%
香川県(37)	人	または	%
愛媛県(38)	人	または	%
高知県(39)	人	または	%
福岡県(40)	人	または	%
佐賀県(41)	人	または	%
長崎県(42)	人	または	%
熊本県(43)	人	または	%
大分県(44)	人	または	%
宮崎県(45)	人	または	%
鹿児島県(46)	人	または	%
沖縄県(47)	人	または	%
国外(※)(48)	人	または	%

都道府県別の人数の記入が難しい場合は、**おおよその割合**(例えば、東京50%、大阪20%、…)を記入してください。

%でお答えになった場合は右欄にチェックを入れてください

※延べ宿泊者数の国外の人数は、問7の外国人延べ宿泊者数(A3)に一致します。
調査項目は以上です。ご協力ありがとうございました。

宿泊旅行統計調査報告（平成28年11月分）

発行 平成29年1月

編集 国土交通省観光庁観光戦略課調査室
〒100-8918 東京都千代田区霞が関2丁目1番3号
電話 代表 03 (5253) 8111 内線 27214、27217
直通 03 (5253) 8325
URL <http://www.mlit.go.jp/kankocho/>
