

宿泊旅行統計調査報告

(平成28年9月分)

平成28年11月

国土交通省 観光庁

遡及推計概要図

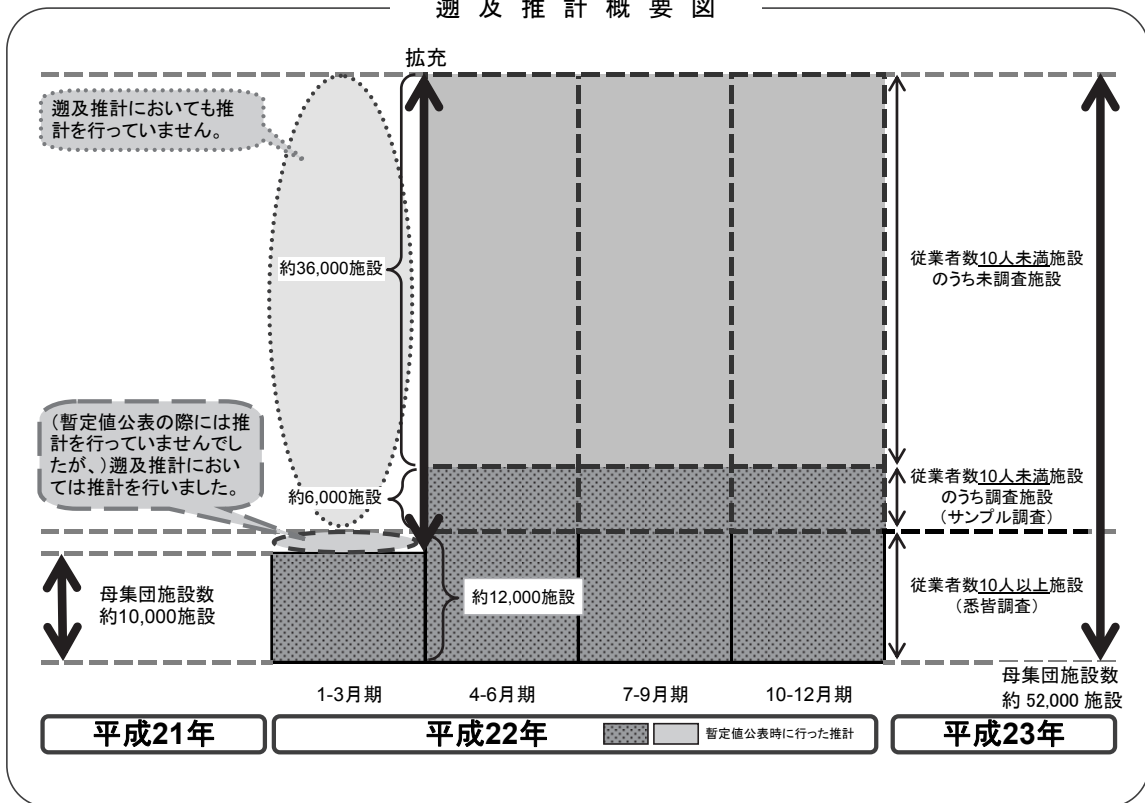

平成22年第2四半期の調査より、従業員数9人以下を含む全宿泊施設に調査対象を拡充しております。データご活用の際、経年比較する場合等にはご注意ください。

本統計表は、平成28年1月1日現在の施設を母集団として推計を行っています。

目 次

調査の概要.....	(1)
用語の解説.....	(3)
結果の概要.....	(5)

統計表

統計表を利用する上での注意	1
1－1．都道府県別延べ宿泊者数推移表	2
1－2．都道府県別延べ宿泊者数推移表 対前年（同月）比推移表	3
2－1．都道府県外国人別延べ宿泊者数推移表.....	4
2－2．都道府県外国人別延べ宿泊者数推移表 対前年（同月）比推移表.....	5
3．都道府県別・宿泊施設タイプ別客室稼働率.....	6
第1表 施設所在地（47区分及び運輸局等）、従業者数（4区分）、宿泊目的割合（2区分）別施設数並びに施設所在地（47区分及び運輸局等）、宿泊施設タイプ（6区分）別施設数.....	10
第2表 施設所在地（47区分及び運輸局等）、従業者数（4区分）、宿泊目的割合（2区分）別延べ宿泊者数並びに施設所在地（47区分及び運輸局等）、宿泊目的割合（2区分）別外国人延べ宿泊者数	11
第3表 施設所在地（47区分及び運輸局等）、従業者数（4区分）、宿泊目的割合（2区分）別実宿泊者数並びに施設所在地（47区分及び運輸局等）、宿泊目的割合（2区分）別外国人実宿泊者数	12
第4表 施設所在地（47区分及び運輸局等）、宿泊施設タイプ（6区分）別延べ宿泊者数並びに施設所在地（47区分及び運輸局等）、宿泊施設タイプ（6区分）別外国人延べ宿泊者数.....	13
第5表 施設所在地（47区分及び運輸局等）、宿泊施設タイプ（6区分）別実宿泊者数並びに施設所在地（47区分及び運輸局等）、宿泊施設タイプ（6区分）別外国人実宿泊者数.....	14
第6表 施設所在地（47区分及び運輸局等）、従業者数（4区分）、宿泊目的割合（2区分）別定員稼働率並びに施設所在地（47区分及び運輸局等）、宿泊施設タイプ（6区分）別定員稼働率.....	15
第7表 施設所在地（47区分及び運輸局等）、従業者数（4区分）、宿泊目的割合（2区分）別利用客室数並びに施設所在地（47区分及び運輸局等）、宿泊施設タイプ（6区分）別利用客室数.....	16

第 8 表	施設所在地（47 区分及び運輸局等）、従業者数（4 区分）、宿泊目的割合（2 区分）別客室稼働率並びに施設所在地（47 区分及び運輸局等）、宿泊施設タイプ（6 区分）別客室稼働率.....	17
第 9 表	施設所在地（47 区分及び運輸局等）、宿泊目的割合（2 区分）、居住地（2 区分）別延べ宿泊者数.....	18
第 10 表	施設所在地（47 区分及び運輸局等）、宿泊施設タイプ（6 区分）、居住地（2 区分）別延べ宿泊者数.....	19
	〈国籍別集計〉	
参考第 1 表	施設所在地（47 区分及び運輸局等）、国籍（出身地）（21 区分）別外国人延べ宿泊者数（従業者数 10 人以上の施設）.....	20
	〈居住地別集計〉	
参考第 2 表	施設所在地（47 区分及び運輸局等）、居住地（47 区分及び運輸局等）別延べ宿泊者数（従業者数 100 人以上の施設）.....	21
参考第 3 表	施設所在地（47 区分及び運輸局等）、居住地（47 区分及び運輸局等）別延べ宿泊者数<観光目的の宿泊者が 50%以上の施設>（従業者数 100 人以上の施設）.....	24
参考第 4 表	施設所在地（47 区分及び運輸局等）、居住地（47 区分及び運輸局等）別延べ宿泊者数<観光目的の宿泊者が 50%未満の施設>（従業者数 100 人以上の施設）.....	27
	〈市区町村別集計〉	
参考第 5 表	施設所在地(主な市区町村)、従業者数（3 区分）別母集団施設数及び回収施設数.....	30
参考第 6 表	施設所在地(主な市区町村)、従業者数（3 区分）別延べ宿泊者数.....	32
参考第 7 表	施設所在地(主な市区町村)、従業者数（3 区分）別実宿泊者数.....	36
参考第 8 表	施設所在地(主な市区町村)、従業者数（3 区分）別外国人延べ宿泊者数....	40
参考第 9 表	施設所在地(主な市区町村)、従業者数（3 区分）別外国人実宿泊者数.....	44
参考第 10 表	施設所在地(主な市区町村)、従業者数（3 区分）別定員稼働率.....	48
参考第 11 表	施設所在地(主な市区町村)、従業者数（3 区分）別利用客室数.....	52
参考第 12 表	施設所在地(主な市区町村)、従業者数（3 区分）別客室稼働率.....	56
	〈従業者数 10 人以上施設集計〉	
参考第 13 表	施設所在地(47 区分及び運輸局等)、従業者数(3 区分)、宿泊目的割合（2 区分）別施設数並びに施設所在地（47 区分及び運輸局等）、宿泊施設タイプ（6 区分）別施設数.....	60
参考第 14 表	施設所在地(47 区分及び運輸局等)、従業者数(3 区分)、宿泊目的割合（2 区分）別延べ宿泊者数並びに施設所在地（47 区分及び運輸局等）、宿泊目的割合（2 区分）別外国人延べ宿泊者数.....	61

参考第 1 5 表	施設所在地(47 区分及び運輸局等)、従業者数(3 区分)、宿泊目的割合(2 区分)別実宿泊者数並びに施設所在地(47 区分及び運輸局等)、宿泊目的割合(2 区分)別外国人実宿泊者数	62
参考第 1 6 表	施設所在地(47 区分及び運輸局等)、宿泊施設タイプ(6 区分)別延べ宿泊者数並びに施設所在地(47 区分及び運輸局等)、宿泊施設タイプ(6 区分)別外国人延べ宿泊者数	63
参考第 1 7 表	施設所在地(47 区分及び運輸局等)、宿泊施設タイプ(6 区分)別実宿泊者数並びに施設所在地(47 区分及び運輸局等)、宿泊施設タイプ(6 区分)別外国人実宿泊者数.....	64
参考第 1 8 表	施設所在地(47 区分及び運輸局等)、従業者数(3 区分)、宿泊目的割合(2 区分)別定員稼働率並びに施設所在地(47 区分及び運輸局等)、宿泊施設タイプ(6 区分)別定員稼働率.....	65
参考第 1 9 表	施設所在地(47 区分及び運輸局等)、従業者数(3 区分)、宿泊目的割合(2 区分)別利用客室数並びに施設所在地(47 区分及び運輸局等)、宿泊施設タイプ(6 区分)別利用客室数.....	66
参考第 2 0 表	施設所在地(47 区分及び運輸局等)、従業者数(3 区分)、宿泊目的割合(2 区分)別客室稼働率並びに施設所在地(47 区分及び運輸局等)、宿泊施設タイプ(6 区分)別客室稼働率.....	67
参考第 2 1 表	施設所在地(47 区分及び運輸局等)、宿泊目的割合(2 区分)、居住地(2 区分)別延べ宿泊者数.....	68
参考第 2 2 表	施設所在地(47 区分及び運輸局等)、宿泊施設タイプ(6 区分)、居住地(2 区分)別延べ宿泊者数.....	69
参考 1	調査票の回収状況.....	s-1
参考 2	主要項目別標準誤差率.....	s-2
参考 3	宿泊旅行統計調査(平成 2 8 年 9 月分)調査票	s-3

調 査 の 概 要

1 調査の目的

宿泊旅行統計調査は、我が国の宿泊旅行の実態を全国規模で把握することを目的とする。

2 調査の対象

調査対象は、日本国内において宿泊業を営むホテル、旅館、簡易宿所、会社・団体の宿泊所などの全宿泊施設であり、事業所母集団データベース（総務省）をもとに観光庁で補正を加えた母集団名簿により調査を行った。

3 調査の期間

平成28年9月の1ヶ月間。

4 調査の時期

平成28年9月30日現在で調査した。

5 抽出方法

都道府県、従業者数規模別層化抽出により、従業者数10人以上の宿泊施設については全施設、従業者数5人以上10人未満の宿泊施設については3分の1の施設、5人未満の施設については9分の1の施設を抽出して調査を行った。

6 調査事項

調査に使用した調査票は、従業者数規模別に第1号様式～第3号様式とし、第1号様式は従業者数10人未満の宿泊施設、第2号様式は従業者数10人以上100人未満の宿泊施設、第3号様式は従業者数100人以上の宿泊施設に対する調査票とした。

第1号様式

- 1 宿泊施設の名称
- 2 宿泊施設所在地
- 3 宿泊施設タイプ
- 4 客室数及び収容人数
- 5 従業者数
- 6 宿泊目的
- 7 延べ宿泊者数と実宿泊者数
及び外国人延べ宿泊者数と実宿泊者数
- 8 利用客室数
- 9 居住地別（県内外別）延べ宿泊者数

第2号様式

- 1 宿泊施設の名称
- 2 宿泊施設所在地
- 3 宿泊施設タイプ
- 4 客室数及び収容人数
- 5 従業者数
- 6 宿泊目的
- 7 延べ宿泊者数と実宿泊者数
及び外国人延べ宿泊者数と実宿泊者数
- 8 利用客室数
- 9 居住地別（県内外別）延べ宿泊者数
- 10 国籍別外国人延べ宿泊者数

第3号様式

- 1 宿泊施設の名称
- 2 宿泊施設所在地
- 3 宿泊施設タイプ
- 4 客室数及び収容人数
- 5 従業者数
- 6 宿泊目的
- 7 延べ宿泊者数と実宿泊者数
及び外国人延べ宿泊者数と実宿泊者数
- 8 利用客室数
- 9 居住地別（都道府県別）延べ宿泊者数
- 10 国籍別外国人延べ宿泊者数

7 調査の方法

調査は、観光庁から調査対象施設へ調査票を配布し、報告者（調査対象施設）が、自ら調査票に記入し返送する方法で実施した。

また、調査の実施、審査・集計等については民間に委託して実施した。

8 結果の推定方法

調査票の回収状況は、参考1に示したとおりであり、未回収分については調査結果に施設所在地（47区分）×従業者数（5区分）の層ごとに母集団施設数に対する回収施設数の逆数（母集団施設数／回収施設数）を乗じて合算した。なお、標本の総和が1,000人泊（人）以上になる結果表セルにおいて50%以上のシェアを占める標本については別途層を設け、乗率 $N_h/n_h = 1$ とした。

以上より、総計の推定値は次の式で表される。

$$G = \sum_h \frac{N_h}{n_h} \sum_i x_{hi}$$

G ：総計（延べ宿泊者数等）の推定値

x_{hi} ：第 h 層の第 i 番目の施設の調査結果（延べ宿泊者数等）

n_h ：第 h 層の標本（回収）施設数

N_h ：第 h 層の母集団施設数

なお、「居住地別集計」及び「市区町村別集計」については、未回収分を推定せずに実数値とした。

9 推定値の精度

調査の結果は、調査票が回収された標本から得られた推定値であるので標本誤差を含んでおり、全母集団施設から調査票が回収された場合に得られるはずの値とは必ずしも一致しない。この報告に掲載されている推定値の

標準誤差率は、参考2に示したとおりである。

標準誤差率とは、全母集団施設から調査票が回収された場合に得られるはずの値（以下「真の値」という。）の存在範囲を示す目安となるものである。すなわち、推定値を中心として、その前後に標準誤差の2倍の幅を取れば、その区間内に真の値があることが約95%の確率で期待される。なお、参考2の「主要項目別標準誤差率」は、以下の式で計算した。

$$e = \sqrt{V}/G$$

$$V = \sum_h N_h (N_h - n_h) s_h^2 / n_h$$

e ： G の標準誤差率

V ： G の分散の推定値

s_h ：第 h 層の標本の標準偏差

N_h ：第 h 層の母集団施設数

n_h ：第 h 層の標本（回収）施設数

10 結果の公表

調査の結果は、「宿泊旅行統計調査結果報告（平成28年9月分）」として公表する。

なお、上記報告書及び統計表は、観光庁ホームページにおいても掲載する。

URL：<http://www.mlit.go.jp/kankocho/>

用語の解説

宿泊施設

旅館業法に基づく営業許可を得ているホテル、旅館、簡易宿所、会社・団体の宿泊所などの施設をいう。

従業者数

従業者とは、当該宿泊施設で働いているすべての人をいう（実人員数）。派遣労働者、在籍出向など出向元に籍がありながら当該施設に来て働いている人、下請として他の会社など別経営の事業所から来て働いている人を含む。なお、宿泊施設以外の施設（遊園地、ゴルフ場、スキー場、プール等）を併設している場合で、会計上も宿泊施設営業と他の事業を分けている場合は、宿泊施設営業に従事している人のみとした。

宿泊目的割合

宿泊者の宿泊目的割合とは、「観光・レクリエーション」及び「出張・業務」の宿泊目的の2区分の割合をいう。

延べ宿泊者数

延べ宿泊者数とは、各月における宿泊者（寝具を使用して施設を利用するもの。子供や乳幼児を含む。）の延べ人数をいう。

実宿泊者数

実宿泊者数とは、各月における宿泊手続をした人数をいい、子供や乳幼児も1人とした。

外国人延べ宿泊者数

外国人延べ宿泊者数とは、各月における外国人（日本国内に住所を有しないもの）の宿泊者の延べ人数をいう。ただし、日本国内の住所の有無による回答が困難な施設は、日本国籍を有しないものを外国人宿泊者として回答しても差し支えないこととした。

外国人実宿泊者数

外国人実宿泊者数とは、各月における外国人の宿泊手続をした人数をいう。

利用客室数

利用客室数とは、各月における宿泊者が利用した客室数をいう。

施設所在地

施設所在地とは、宿泊施設が所在する都道府県又は市区町村をいう。

居住地

調査票第1号様式及び第2号様式においては、「県内」（宿泊者の住所が当該宿泊施設と同じ都道府県内にある）か「県外」（都道府県外にある）かの2区分をいう。なお、外国人は、「県外」に含めた。

調査票第3号様式においては、宿泊者の住所の都道府県をいう。なお、外国人は、「国外」としている。

国籍（出身地）

国籍（出身地）とは、宿泊者が提示した旅券の国又は地域をいい、日本国籍を有する国外居住者は「その他」に含めた。

定員稼働率

定員稼働率とは、延べ宿泊者を総収容人数で除して算出したものをいい、総収容人数とは、収容人数に各月の日数を乗じて算出したものをいう。なお、収容人数は営業上宿泊させることを想定している平成28年1月1日

現在での収容人数であり、旅館業営業許可申請書に記載するものとは必ずしも一致しない。

客室稼働率

客室稼働率とは、利用客室数を総客室数で除して算出したものをいい、総客室数とは、客室数に各月の日数を乗じて算出したものをいう。なお、客室数は営業上宿泊させることを想定している平成28年1月1日現在の客室数であり、旅館業営業許可申請書に記載するものとは必ずしも一致しない。

結 果 の 概 要

1 宿泊施設数

平成28年1月1日現在において、宿泊業を営むホテル、旅館、簡易宿所、会社・団体の宿泊所などの施設は49,108施設であった(表1)。今回の調査では、このうち17,594施設に調査を実施し、10,444施設(59.4%)から回答があった。

表1 従業者数別、宿泊目的別割合別施設数(平成28年9月)

(単位:施設)

	総数 1)	観光目的 50%以上	観光目的 50%未満
総数	49,108	33,530 (68.3%)	15,040 (30.6%)
従業者数0~9人	37,186	26,600 (71.5%)	10,060 (27.1%)
従業者数10~29人	7,043	3,780 (53.7%)	3,260 (46.3%)
従業者数30~99人	3,854	2,480 (64.3%)	1,370 (35.5%)
従業者数100人以上	1,025	670 (65.4%)	350 (34.1%)

1) 宿泊目的割合不詳を含む

()内は総数に占めるシェア

2 延べ宿泊者数と実宿泊者数

平成28年9月の延べ宿泊者数は全体で4,138万人泊(表2)、うち県内からの日本人延べ宿泊者数856万人泊(シェア20.7%)、県外からの日本人延べ宿泊者数2,618万人泊(シェア63.3%)、外国人延べ宿泊者数518万人泊(同12.5%)、不詳146万人泊(同3.5%)であった。

また、実宿泊者数は全体で3,126万人、うち外国人実宿泊者数は328万人であった(表2)。

一人当たり平均宿泊数は全体で1.32泊、外国人で1.58泊であった。一人当たり平均宿泊数を宿泊施設タイプ別に見ると、全体では会社・団体の宿泊所で1.44泊、シティホテルで1.40泊、簡易宿所で1.38泊、ビジネスホテルで1.36泊、リゾートホテルで1.30泊、旅館で1.19泊と続く。うち外国人では会社・団体の宿泊所の3.21泊が最も長い(表3)。

表2 延べ宿泊者数と実宿泊者数(平成28年9月)

(単位:万人泊、万人)

	合計
延べ宿泊者数(万人泊)	4,138
うち外国人宿泊者数	518 (12.5%)
実宿泊者数(万人)	3,126
うち外国人宿泊者数	328 (10.5%)

()内はシェア

表3 宿泊施設タイプ別延べ宿泊者数と一人当たり平均宿泊数(平成28年9月)

	延べ 宿泊者数 (万人泊)	一人当たり 平均宿泊数 (泊)
総数 1)	4,138	1.32
うち外国人 1)	518	1.58
宿泊施設タイプ別	旅館	1.19
	うち外国人	1.21
	リゾートホテル	1.30
	うち外国人	1.44
	ビジネスホテル	1.36
	うち外国人	1.58
	シティホテル	1.40
	うち外国人	1.79
	簡易宿所	1.38
	うち外国人	1.56
	会社・団体の宿泊所	1.44
	うち外国人	3.21

1) 宿泊施設タイプ不詳を含む

(1) 都道府県別延べ宿泊者数

都道府県別延べ宿泊者数を見ると、1位の東京都が459万人泊（シェア11.1%）、2位の北海道が323万人泊（同7.8%）、3位の大阪府が253万人泊（同6.1%）で、上位3都道府県で全体の2割を超えた（図1-1）。

特に、県外からの日本人延べ宿泊者数の構成比（不詳分も按分して算出）のウェイトが高いのは、徳島県が84%、福井県81%、山梨県81%、栃木県81%、長野県80%であった（図1-2）。

(2) 外国人延べ宿泊者数

都道府県別外国人延べ宿泊者数を見ると、1位の東京都が139万人泊（外国人延べ宿泊者数全体に占めるシェア26.9%）、2位の大阪府が75万人泊（同14.5%）、3位の沖縄県が42万人泊（同8.0%）で、上位3都道府県で全体の約5割を占めた（図2）。

なお、従業者数10人以上の施設について、国・地域別に見ると、1位は中国113万人泊（外国人延べ宿泊者数全体に占めるシェア24.4%）、2位は台湾79万人泊（同17.1%）、3位は韓国66万人泊（同14.2%）、4位はアメリカ35万人泊（同7.5%）、5位は香港34万人泊（同7.4%）で、全体の7割を超えた（表9）。

外国人延べ宿泊者数が最も多い東京都では、1位は中国26万人泊（東京都における外国人延べ宿泊者数全体に占めるシェア21.0%）、2位はアメリカ16万人泊（同12.9%）、3位は台湾14万人泊（同11.6%）、4位は韓国10万人泊（同7.8%）、5位は香港6万人泊（同4.9%）であった。

3 宿泊施設の定員稼働率

平成28年9月の全宿泊施設の定員稼働率（延べ宿泊者数／総収容人数）は、全国平均で40.2%であった（表4）。

また、施設タイプ別では、旅館は東京都（39.1%）、リゾートホテルは大阪府（73.3%）、ビジネスホテルは京都府（78.0%）、シティホテルは石川県（80.8%）、簡易宿所は東京都（41.2%）、会社・団体の宿泊所は香川県（47.7%）がそれぞれ第1位であり、シティホテル、ビジネスホテルの定員稼働率が高い傾向が見られた（図4）。

なお、施設規模別に見ると、従業者数0人から9人の宿泊施設が19.7%、従業者数10人から29人の宿泊施設が47.7%、従業者数30人から99人の宿泊施設が50.7%、従業者数100人以上の宿泊施設が56.4%であった（表4）。

表4 宿泊施設の従業者数別定員稼働率(平成28年9月)

	合計
総数	40.2%
従業者数0～9人	19.7%
従業者数10～29人	47.7%
従業者数30～99人	50.7%
従業者数100人以上	56.4%

4 宿泊施設の客室稼働率

平成28年9月の全宿泊施設の客室稼働率(利用客室数/総客室数)は、全国平均で62.0%であった(表5)。

また、施設タイプ別では、旅館は東京都(60.0%)、リゾートホテルは大阪府(95.6%)、ビジネスホテルは京都府(85.8%)、シティホテルは京都府(89.7%)、簡易宿所は大阪府(66.3%)、会社・団体の宿泊所は鳥取県(96.7%)がそれぞれ第1位であり、シティホテル、ビジネスホテルの客室稼働率が高い傾向が見られた(図5)。

なお、施設規模別に見ると、従業者数0人から9人の宿泊施設が35.3%、従業者数10人から29人の宿泊施設が69.6%、従業者数30人から99人の宿泊施設が73.1%、従業者数100人以上の宿泊施設が76.9%であった(表5)。

表5 宿泊施設の従業者数別客室稼働率(平成28年9月)

	合計
総数	62.0%
従業者数0~9人	35.3%
従業者数10~29人	69.6%
従業者数30~99人	73.1%
従業者数100人以上	76.9%

5 一人当たりの平均宿泊数

平成28年9月の一人当たりの平均宿泊数を都道府県別に見ると、1位の沖縄県が1.73泊、2位の京都府が1.50泊、3位の山口県が1.50泊であった(図6-1)。

外国人一人当たりの平均宿泊数を都道府県別に見ると、1位の東京都が2.01泊、2位の埼玉県が1.99泊、3位の京都府が1.92泊であった(図6-2)。

表6 総括表

事項別 年度・月別		延べ宿泊者数(万人泊)										定員稼働率				
		従業者数 10人未満を含む		従業者数 10人以上		うち外国人宿泊者数						従業者数 10人未満を含む		従業者数 10人以上		
						従業者数10人未満を含む		従業者数10人以上								
		前年比	前年比	前年比	シェア 1)	前年比	シェア 1)	前年比	前年比	前年比(差分)	前年比(差分)					
年 別	平成19年	-	-	30,938	-	-	-	2,265		7.3%	-	-	45.4%			
	平成20年	-	-	30,970	0.1%	-	-	2,225	-1.8%	7.2%	-	-	45.2%	-0.2%		
	平成21年	-	-	30,130	-2.7%	-	-	1,830	-17.8%	6.1%	-	-	43.6%	-1.6%		
	平成22年	-	-	34,882	15.8%	-	-	2,602	42.2%	7.5%	-	-	45.2%	1.6%		
	平成23年	41,723	-	33,934	-2.7%	1,842	-	4.4%	1,702	-34.6%	5.0%	34.3%	-	43.0%	-2.2%	
	平成24年	43,950	5.3%	35,995	6.1%	2,631	42.9%	6.0%	2,382	40.0%	6.6%	36.4%	2.1%	45.8%	2.8%	
	平成25年	46,589	6.0%	38,221	6.2%	3,350	27.3%	7.2%	3,124	31.1%	8.2%	36.3%	-0.1%	47.6%	1.8%	
	平成26年	47,350	1.6%	39,615	3.6%	4,482	33.8%	9.5%	4,207	34.7%	10.6%	37.6%	1.3%	49.2%	1.6%	
	平成27年 平成28年	50,408	6.5%	41,903	5.8%	6,561	46.4%	13.0%	6,051	43.8%	14.4%	39.7%	2.1%	51.3%	2.1%	
月 別	平成28年	1月	3,581	1.1%	3,044	2.4%	574	45.0%	16.0%	513	40.5%	16.9%	34.0%	1.0%	44.0%	1.1%
	2月	3,680	2.2%	3,132	3.4%	610	25.5%	16.6%	558	22.9%	17.8%	37.1%	-0.1%	48.3%	-0.1%	
	3月	4,207	-1.7%	3,564	-1.5%	585	16.7%	13.9%	533	13.6%	14.9%	39.9%	0.0%	52.1%	-0.1%	
	4月	3,850	1.7%	3,278	0.8%	700	10.1%	18.2%	637	7.1%	19.4%	37.7%	1.0%	49.3%	0.6%	
	5月	4,040	-5.9%	3,361	-6.2%	572	2.5%	14.1%	515	-0.5%	15.3%	38.0%	-2.1%	48.6%	-3.3%	
	6月	3,700	-1.2%	3,132	-1.5%	583	9.0%	15.8%	521	4.6%	16.6%	36.1%	0.1%	47.0%	-0.4%	
	7月	4,461	-0.4%	3,639	-0.1%	698	8.9%	15.7%	622	6.2%	17.1%	42.2%	0.8%	52.8%	0.2%	
	8月	5,513	-2.3%	4,362	-1.8%	582	-3.6%	10.6%	520	-4.7%	11.9%	51.8%	-0.5%	62.9%	-1.3%	
	9月	4,138	-6.0%	3,432	-4.4%	518	3.7%	12.5%	462	1.5%	13.5%	40.2%	-1.8%	51.2%	-2.1%	
	10月															
	11月															
	12月															

1)延べ宿泊者数に占める外国人宿泊者数の比率

2)平成22年第2四半期の調査より、調査対象を従業者数9人以下を含む全宿泊施設に拡充した。

表7 従業者数別、宿泊目的割合別、及び宿泊施設タイプ別
 宿泊者数、定員稼働率及び客室稼働率(平成28年9月)

(単位:万人泊)

	延べ宿泊者数	定員稼働率	客室稼働率
総数 1) 2)	4,138	40.2%	62.0%
従業者数0~9人 1)	705	19.7%	35.3%
観光目的50%以上	366	14.7%	24.7%
観光目的50%未満	339	31.5%	48.3%
従業者数10~29人 1)	1,174	47.7%	69.6%
観光目的50%以上	370	32.2%	53.9%
観光目的50%未満	804	61.4%	75.4%
従業者数30~99人 1)	1,227	50.7%	73.1%
観光目的50%以上	633	41.4%	64.9%
観光目的50%未満	593	66.6%	79.2%
従業者数100人以上 1)	1,031	56.4%	76.9%
観光目的50%以上	728	52.9%	74.2%
観光目的50%未満	303	67.0%	81.6%
タ宿	816	24.1%	38.7%
イ泊	637	42.9%	60.5%
ブ施	1,762	64.7%	76.3%
別設	638	66.5%	80.6%
簡易宿所	219	15.9%	27.7%
会社・団体の宿泊所	67	18.3%	28.0%

1) 宿泊目的割合不詳含む
 2) 宿泊施設タイプ不詳を含む

表8 運輸局別延べ宿泊者数(平成28年)

(単位:万人泊)

運輸局等	平成28年1月			平成28年2月			平成28年3月			平成28年4月		
	延べ宿泊者数		うち外国人	延べ宿泊者数		うち外国人	延べ宿泊者数		うち外国人	延べ宿泊者数		うち外国人
	前年同月比			前年同月比			前年同月比			前年同月比		
総数	3,581	1.1%	574	3,680	2.2%	610	4,207	-1.7%	585	3,850	1.7%	700
北海道運輸局	281	17.2%	85	304	16.9%	92	262	11.8%	51	196	10.7%	34
東北運輸局	280	-5.8%	5	293	-0.1%	6	319	-2.7%	4	293	-1.7%	8
関東運輸局	976	-3.0%	187	978	-2.8%	194	1,173	-4.1%	223	1,129	2.3%	277
北陸信越運輸局	314	-2.1%	26	315	-0.5%	25	311	-6.1%	15	285	5.7%	29
中部運輸局	436	4.8%	41	425	2.5%	44	514	-1.3%	47	458	1.6%	62
近畿運輸局	523	6.1%	128	542	8.3%	142	654	1.9%	143	634	3.2%	182
中国運輸局	167	-2.2%	7	174	1.1%	8	217	-5.1%	12	207	3.7%	19
四国運輸局	77	-5.6%	3	85	-2.9%	4	115	-3.0%	5	103	2.4%	6
九州運輸局	380	0.5%	58	411	2.9%	60	470	-1.3%	56	368	-11.0%	46
沖縄総合事務局	147	6.7%	35	153	1.2%	35	171	-2.1%	30	177	11.8%	39

運輸局等	平成28年5月			平成28年6月			平成28年7月			平成28年8月		
	延べ宿泊者数		うち外国人	延べ宿泊者数		うち外国人	延べ宿泊者数		うち外国人	延べ宿泊者数		うち外国人
	前年同月比			前年同月比			前年同月比			前年同月比		
総数	4,040	-5.9%	572	3,700	-1.2%	583	4,461	-0.4%	698	5,513	-2.3%	582
北海道運輸局	259	0.2%	42	289	4.8%	46	352	1.1%	75	383	1.6%	58
東北運輸局	323	-11.4%	5	323	-4.2%	4	350	-10.2%	5	430	-10.7%	5
関東運輸局	1,124	-5.2%	221	1,029	-1.8%	219	1,208	0.2%	259	1,425	-2.0%	205
北陸信越運輸局	318	-8.9%	24	264	-5.6%	15	367	-5.3%	15	557	-6.0%	13
中部運輸局	478	-3.4%	48	403	-2.9%	42	512	-3.2%	54	692	-2.3%	44
近畿運輸局	628	-3.1%	140	580	2.2%	153	665	0.0%	181	773	-4.3%	154
中国運輸局	217	-5.9%	13	188	-3.4%	11	227	6.4%	12	289	2.4%	11
四国運輸局	117	0.3%	5	86	-0.5%	4	114	0.5%	6	155	-3.1%	6
九州運輸局	395	-18.4%	31	350	-7.7%	38	431	-2.8%	41	543	-4.8%	43
沖縄総合事務局	181	11.8%	42	189	16.1%	50	234	26.4%	49	266	26.9%	42

運輸局等	平成28年9月			平成28年10月			平成28年11月			平成28年12月			年計	
	延べ宿泊者数		うち外国人	延べ宿泊者数		うち外国人	延べ宿泊者数		うち外国人	延べ宿泊者数		うち外国人	延べ宿泊者数	
	前年同月比			前年同月比			前年同月比			前年同月比			前年同月比	
総数	4,138	-6.0%	518											
北海道運輸局	323	2.1%	39											
東北運輸局	344	-13.9%	5											
関東運輸局	1,112	-3.4%	195											
北陸信越運輸局	336	-12.6%	12											
中部運輸局	450	-10.1%	34											
近畿運輸局	597	-7.1%	131											
中国運輸局	218	-4.3%	11											
四国運輸局	106	-9.4%	5											
九州運輸局	435	-7.3%	44											
沖縄総合事務局	216	12.3%	42											

表9 国籍別外国人延べ宿泊者数(平成28年)

(単位:万人泊)

国籍	平成28年1月			平成28年2月			平成28年3月			平成28年4月		
	延べ宿泊者数			延べ宿泊者数			延べ宿泊者数			延べ宿泊者数		
	前年同月比	シェア		前年同月比	シェア		前年同月比	シェア		前年同月比	シェア	
総数 1)	513	40.5%	100.0%	558	22.9%	100.0%	533	13.6%	100.0%	637	7.1%	100.0%
韓国	89	40.9%	17.4%	84	43.0%	15.1%	59	29.4%	11.0%	55	4.1%	8.6%
中国	143	85.6%	28.0%	173	24.1%	30.9%	136	17.2%	25.6%	155	6.9%	24.4%
香港	39	29.5%	7.6%	49	24.9%	8.8%	46	23.7%	8.7%	40	2.0%	6.2%
台湾	89	40.1%	17.3%	106	17.0%	19.0%	85	4.1%	15.9%	104	5.6%	16.4%
アメリカ	23	10.1%	4.5%	23	12.4%	4.1%	38	17.3%	7.1%	47	18.3%	7.3%
カナダ	3	-4.1%	0.6%	3	1.0%	0.6%	5	10.9%	1.0%	6	7.4%	1.0%
英国	4	4.2%	0.9%	5	9.7%	1.0%	10	18.4%	1.8%	14	17.8%	2.2%
ドイツ	3	3.7%	0.5%	4	15.1%	0.7%	7	29.9%	1.4%	9	20.6%	1.4%
フランス	3	3.0%	0.5%	4	6.0%	0.6%	6	14.9%	1.1%	14	22.0%	2.2%
ロシア	2	1.2%	0.4%	1	20.8%	0.2%	2	-12.3%	0.3%	2	5.1%	0.3%
シンガポール	7	18.5%	1.5%	9	18.6%	1.7%	12	25.1%	2.3%	14	14.1%	2.2%
タイ	20	15.7%	3.9%	18	24.5%	3.2%	25	-12.6%	4.7%	38	1.7%	5.9%
マレーシア	5	33.9%	1.0%	8	32.9%	1.4%	8	17.9%	1.6%	11	17.0%	1.7%
インド	2	6.1%	0.3%	2	17.9%	0.3%	3	4.4%	0.5%	4	22.2%	0.6%
オーストラリア	24	13.0%	4.7%	14	7.9%	2.5%	14	18.9%	2.6%	20	23.5%	3.1%
インドネシア	5	20.7%	1.0%	3	38.3%	0.6%	6	17.5%	1.2%	11	25.2%	1.7%
ベトナム	1	-10.9%	0.2%	2	29.6%	0.4%	3	32.1%	0.6%	5	22.1%	0.8%
フィリピン	4	23.1%	0.7%	3	3.6%	0.6%	8	39.4%	1.4%	8	-16.7%	1.3%
イタリア	2	-	0.4%	2	-	0.3%	4	-	0.7%	6	15.3%	0.9%
スペイン	1	-	0.2%	1	-	0.2%	3	-	0.7%	3	-1.2%	0.5%
その他	36	26.5%	6.9%	36	19.0%	6.5%	45	-0.2%	8.5%	63	10.2%	9.8%

国籍	平成28年5月			平成28年6月			平成28年7月			平成28年8月		
	延べ宿泊者数			延べ宿泊者数			延べ宿泊者数			延べ宿泊者数		
	前年同月比	シェア		前年同月比	シェア		前年同月比	シェア		前年同月比	シェア	
総数 1)	515	-0.5%	100.0%	521	4.6%	100.0%	622	6.2%	100.0%	520	-4.7%	100.0%
韓国	44	-14.2%	8.6%	49	14.7%	9.3%	63	8.7%	10.1%	70	3.5%	13.4%
中国	125	-9.6%	24.4%	149	-2.4%	28.5%	193	6.2%	31.0%	166	-6.3%	31.9%
香港	38	2.2%	7.4%	42	0.5%	8.0%	54	10.7%	8.7%	45	-0.4%	8.7%
台湾	91	-1.3%	17.7%	99	1.9%	18.9%	108	1.1%	17.4%	78	-13.8%	15.0%
アメリカ	40	15.5%	7.9%	46	30.6%	8.8%	41	13.1%	6.6%	30	5.9%	5.8%
カナダ	5	5.5%	1.1%	4	13.2%	0.8%	5	6.2%	0.7%	4	12.4%	0.8%
英国	10	19.5%	1.9%	7	15.1%	1.3%	8	-0.2%	1.3%	7	-7.3%	1.4%
ドイツ	7	15.0%	1.3%	5	5.3%	0.9%	5	7.5%	0.9%	6	-1.1%	1.1%
フランス	9	2.7%	1.8%	6	21.9%	1.1%	7	2.2%	1.2%	10	-0.3%	1.9%
ロシア	2	-12.1%	0.3%	1	-15.4%	0.2%	2	-23.9%	0.3%	2	-11.4%	0.3%
シンガポール	12	19.9%	2.4%	14	0.0%	2.7%	9	10.2%	1.4%	5	0.8%	1.0%
タイ	23	-8.2%	4.5%	14	-3.7%	2.6%	16	14.5%	2.6%	9	-3.3%	1.7%
マレーシア	8	10.5%	1.5%	6	2.8%	1.2%	7	21.8%	1.1%	3	13.1%	0.6%
インド	3	4.8%	0.7%	4	36.2%	0.7%	3	4.5%	0.4%	2	19.6%	0.4%
オーストラリア	12	12.8%	2.3%	9	16.0%	1.8%	10	7.3%	1.6%	6	-4.9%	1.1%
インドネシア	7	12.4%	1.3%	6	-11.5%	1.2%	10	3.0%	1.7%	3	-24.7%	0.5%
ベトナム	3	14.0%	0.6%	3	22.1%	0.6%	3	8.4%	0.5%	2	12.2%	0.4%
フィリピン	7	21.9%	1.4%	5	14.5%	1.0%	4	6.1%	0.6%	3	-2.6%	0.5%
イタリア	4	22.0%	0.8%	4	32.7%	0.8%	5	18.4%	0.8%	12	8.0%	2.2%
スペイン	3	10.4%	0.6%	3	10.2%	0.6%	6	11.2%	1.0%	10	9.4%	1.9%
その他	49	17.9%	9.5%	40	14.0%	7.6%	54	7.6%	8.7%	40	-5.6%	7.7%

国籍	平成28年9月			平成28年10月			平成28年11月			平成28年12月			年計	
	延べ宿泊者数			延べ宿泊者数			延べ宿泊者数			延べ宿泊者数			延べ宿泊者数	
	前年同月比	シェア		前年同月比	シェア		前年同月比	シェア		前年同月比	シェア			シェア
総数 1)	462	1.5%	100.0%											
韓国	66	33.0%	14.2%											
中国	113	-12.9%	24.4%											
香港	34	2.1%	7.4%											
台湾	79	-1.3%	17.1%											
アメリカ	35	21.7%	7.5%											
カナダ	5	24.3%	1.0%											
英国	8	-2.5%	1.8%											
ドイツ	6	11.9%	1.4%											
フランス	5	-0.6%	1.1%											
ロシア	1	2.5%	0.3%											
シンガポール	9	14.2%	1.9%											
タイ	10	5.2%	2.1%											
マレーシア	5	2.3%	1.1%											
インド	3	13.1%	0.6%											
オーストラリア	15	13.4%	3.2%											
インドネシア	4	-14.7%	0.8%											
ベトナム	3	11.7%	0.6%											
フィリピン	4	15.4%	0.8%											
イタリア	5	21.3%	1.2%											
スペイン	5	17.9%	1.2%											
その他	40	-5.2%	8.7%											

1) 国籍不詳を含む

※ 従業者数10人以上の施設に対する調査から作成

表10 運輸局別、国籍別外国人延べ宿泊者数構成比(平成28年9月)

(単位：人泊)

運輸局	北海道運輸局	東北運輸局	関東運輸局	北陸信越運輸局	中部運輸局	近畿運輸局	中国運輸局	四国運輸局	九州運輸局	沖縄総合事務局
1位	台湾 84,920 24.6%	台湾 16,660 37.2%	中国 435,050 24.7%	台湾 33,080 32.6%	中国 152,030 49.1%	中国 326,800 26.5%	台湾 11,410 12.0%	台湾 11,200 26.7%	韓国 166,250 40.9%	台湾 85,510 30.7%
	中国 75,250 21.8%	韓国 5,670 12.6%	アメリカ 217,970 12.4%	中国 12,820 12.6%	台湾 37,420 12.1%	台湾 218,400 17.7%	中国 11,170 11.7%	香港 8,330 19.8%	台湾 76,150 18.7%	韓国 83,180 29.8%
2位	韓国 71,210 20.6%	中国 5,600 12.5%	台湾 216,560 12.3%	香港 9,570 9.4%	韓国 17,930 5.8%	韓国 169,750 13.7%	香港 10,730 11.2%	中国 6,780 16.1%	香港 52,700 13.0%	中国 55,940 20.1%
	香港 37,040 10.7%	アメリカ 3,760 8.4%	韓国 120,950 6.9%	韓国 7,480 7.4%	香港 15,690 5.1%	香港 96,720 7.8%	オーストラリア 9,780 10.3%	韓国 4,300 10.2%	中国 46,850 11.5%	香港 35,180 12.6%
3位	マレーシア 15,390 4.5%	香港 2,590 5.8%	欧州 110,270 6.3%	アメリカ 5,880 5.8%	アメリカ 12,790 4.1%	アメリカ 73,830 6.0%	韓国 8,980 9.4%	欧州 1,210 2.9%	アメリカ 8,800 2.2%	アメリカ 6,780 2.4%
	シンガポール 14,540 4.2%	欧州 1,510 3.4%	香港 74,920 4.3%	欧州 5,690 5.6%	タイ 8,820 2.8%	欧州 50,880 4.1%	欧州 8,910 9.3%	アメリカ 1,150 2.7%	タイ 6,690 1.6%	欧州 1,820 0.7%
4位	タイ 10,110 2.9%	タイ 820 1.8%	オーストラリア 72,410 4.1%	オーストラリア 3,210 3.2%	欧州 8,500 2.7%	オーストラリア 48,340 3.9%	アメリカ 7,980 8.4%	オーストラリア 460 1.1%	欧州 5,140 1.3%	シンガポール 990 0.4%
	アメリカ 7,630 2.2%	シンガポール 600 1.3%	タイ 50,510 2.9%	インドネシア 2,130 2.1%	オーストラリア 4,770 1.5%	スペイン 20,800 1.7%	スペイン 2,320 2.4%	カナダ 220 0.5%	シンガポール 3,630 0.9%	カナダ 750 0.3%
5位	オーストラリア 3,090 0.9%	オーストラリア 570 1.3%	シンガポール 42,710 2.4%	イタリア 1,930 1.9%	ベトナム 4,500 1.5%	イタリア 20,340 1.6%	イタリア 2,230 2.3%	シンガポール 160 0.4%	オーストラリア 2,430 0.6%	オーストラリア 560 0.2%
	インドネシア 2,010 0.6%	フィリピン 420 0.9%	カナダ 25,640 1.5%	スペイン 1,460 1.4%	スペイン 3,380 1.1%	シンガポール 18,770 1.5%	タイ 1,870 2.0%	スペイン 130 0.3%	フィリピン 2,190 0.5%	タイ 510 0.2%
6位	欧州 1,840 0.5%	カナダ 330 0.7%	スペイン 25,260 1.4%	シンガポール 1,280 1.3%	インド 3,360 1.1%	タイ 18,070 1.5%	カナダ 1,340 1.4%	イタリア 120 0.3%	マレーシア 1,610 0.4%	イタリア 430 0.2%
	フィリピン 1,630 0.5%	インドネシア 310 0.7%	イタリア 24,510 1.4%	タイ 1,220 1.2%	イタリア 2,830 0.9%	カナダ 13,250 1.1%	インド 1,050 1.1%	タイ 100 0.2%	ベトナム 1,500 0.4%	マレーシア 370 0.1%
7位	カナダ 1,360 0.4%	インド 190 0.4%	マレーシア 19,280 1.1%	フィリピン 1,150 1.1%	マレーシア 2,410 0.8%	フィリピン 12,300 1.0%	フィリピン 810 0.8%	インドネシア 80 0.2%	カナダ 1,280 0.3%	ロシア 240 0.1%
	ロシア 1,300 0.4%	スペイン 190 0.4%	インド 17,490 1.0%	カナダ 1,070 1.1%	シンガポール 2,320 0.7%	インドネシア 12,110 1.0%	シンガポール 700 0.7%	インド 70 0.2%	インドネシア 870 0.2%	ベトナム 190 0.1%
8位	ベトナム 640 0.2%	ロシア 150 0.3%	インドネシア 16,920 1.0%	マレーシア 900 0.9%	インドネシア 2,260 0.7%	マレーシア 11,170 0.9%	マレーシア 390 0.4%	ロシア 60 0.1%	インド 680 0.2%	スペイン 130 0.0%
	インド 260 0.1%	マレーシア 150 0.3%	フィリピン 15,710 0.9%	ロシア 460 0.5%	カナダ 2,000 0.6%	ベトナム 8,890 0.7%	ベトナム 340 0.4%	マレーシア 60 0.1%	イタリア 640 0.2%	インド 100 0.0%
9位	イタリア 180 0.1%	ベトナム 110 0.2%	ベトナム 12,660 0.7%	ベトナム 430 0.4%	フィリピン 1,860 0.6%	インド 4,390 0.4%	ロシア 320 0.3%	フィリピン 60 0.1%	スペイン 470 0.1%	インドネシア 80 0.0%
	スペイン 90 0.0%	イタリア 110 0.2%	ロシア 9,090 0.5%	インド 300 0.3%	ロシア 360 0.1%	ロシア 2,340 0.2%	インドネシア 300 0.3%	ベトナム 40 0.1%	ロシア 230 0.1%	フィリピン 50 0.0%
10位	その他 12,560 3.6%	その他 4,590 10.2%	その他 211,410 12.0%	その他 10,190 10.0%	その他 22,340 7.2%	その他 96,960 7.8%	その他 13,160 13.8%	その他 4,330 10.3%	その他 21,460 5.3%	その他 5,330 1.9%

※ 従業者数10人以上の施設に対する調査から作成

表11 国籍別、都道府県別外国人延べ宿泊者数(上位5都道府県)(平成28年9月)

(単位：人泊)

順位	1位	2位	3位	4位	5位	その他
韓国	大阪府	東京都	福岡県	沖縄県	北海道	その他
	137,570	95,900	91,010	83,180	71,210	176,840
中国	東京都	大阪府	京都府	千葉県	愛知県	その他
	259,290	199,600	85,430	83,880	78,470	421,610
香港	大阪府	東京都	北海道	沖縄県	福岡県	その他
	70,010	60,410	37,040	35,180	24,390	116,440
台湾	東京都	大阪府	沖縄県	北海道	京都府	その他
	143,630	125,820	85,510	84,920	52,710	298,730
アメリカ	東京都	京都府	神奈川県	大阪府	千葉県	その他
	159,630	40,870	27,460	26,710	20,880	71,020
カナダ	東京都	京都府	大阪府	神奈川県	千葉県	その他
	19,110	6,890	5,050	3,430	1,730	11,040
英国	東京都	京都府	神奈川県	大阪府	千葉県	その他
	38,330	11,670	5,900	5,470	3,000	17,400
ドイツ	東京都	京都府	神奈川県	大阪府	広島県	その他
	26,750	9,170	5,290	3,680	2,130	15,800
フランス	東京都	京都府	大阪府	神奈川県	広島県	その他
	19,360	8,000	5,420	3,610	2,300	12,480
ロシア	東京都	京都府	北海道	千葉県	神奈川県	その他
	6,280	1,450	1,300	1,170	1,040	3,300
シンガポール	東京都	北海道	大阪府	京都府	千葉県	その他
	33,480	14,540	11,910	5,510	4,540	15,720
タイ	東京都	大阪府	千葉県	北海道	愛知県	その他
	25,630	14,020	13,570	10,110	5,470	29,910
マレーシア	北海道	東京都	大阪府	千葉県	京都府	その他
	15,390	12,370	7,320	3,370	2,760	10,500
インド	東京都	神奈川県	静岡県	大阪府	京都府	その他
	10,990	4,190	2,170	2,130	1,630	6,770
オーストラリア	東京都	京都府	大阪府	広島県	千葉県	その他
	55,830	30,120	16,170	9,190	7,610	26,700
インドネシア	東京都	大阪府	京都府	北海道	神奈川県	その他
	13,100	8,760	2,670	2,010	1,610	8,920
ベトナム	大阪府	東京都	愛知県	山梨県	神奈川県	その他
	7,870	7,470	3,560	1,770	1,700	6,940
フィリピン	東京都	大阪府	神奈川県	北海道	愛知県	その他
	12,040	10,870	1,900	1,630	1,560	8,190
イタリア	東京都	京都府	大阪府	広島県	岐阜県	その他
	22,050	14,050	3,410	1,870	1,860	10,090
スペイン	東京都	京都府	大阪府	神奈川県	岐阜県	その他
	20,900	16,030	3,920	3,140	2,940	7,320
その他	東京都	京都府	大阪府	神奈川県	千葉県	その他
	160,770	44,200	41,320	25,150	16,560	114,330

※ 従業者数10人以上の施設に対する調査から作成

図1-1 都道府県別延べ宿泊者数(平成28年9月)



図1-2 県内・県外(除く外国人)・外国人延べ宿泊者数構成比(平成28年9月)



(注) 構成比の算出にあたって、日本人延べ宿泊者数のうち、県内・県外別の不詳分は、県内・県外(除く外国人)別の比率で按分し、各々に割り振った。

図2 都道府県別外国人延べ宿泊者数(平成28年9月)

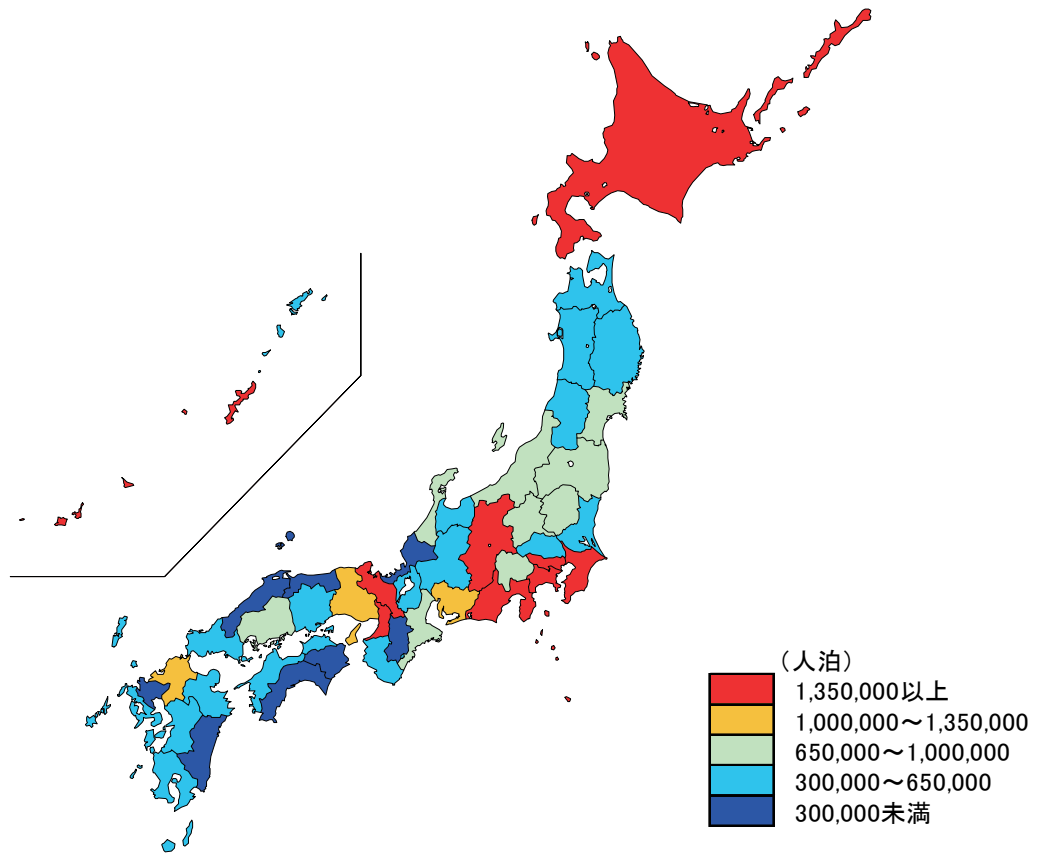
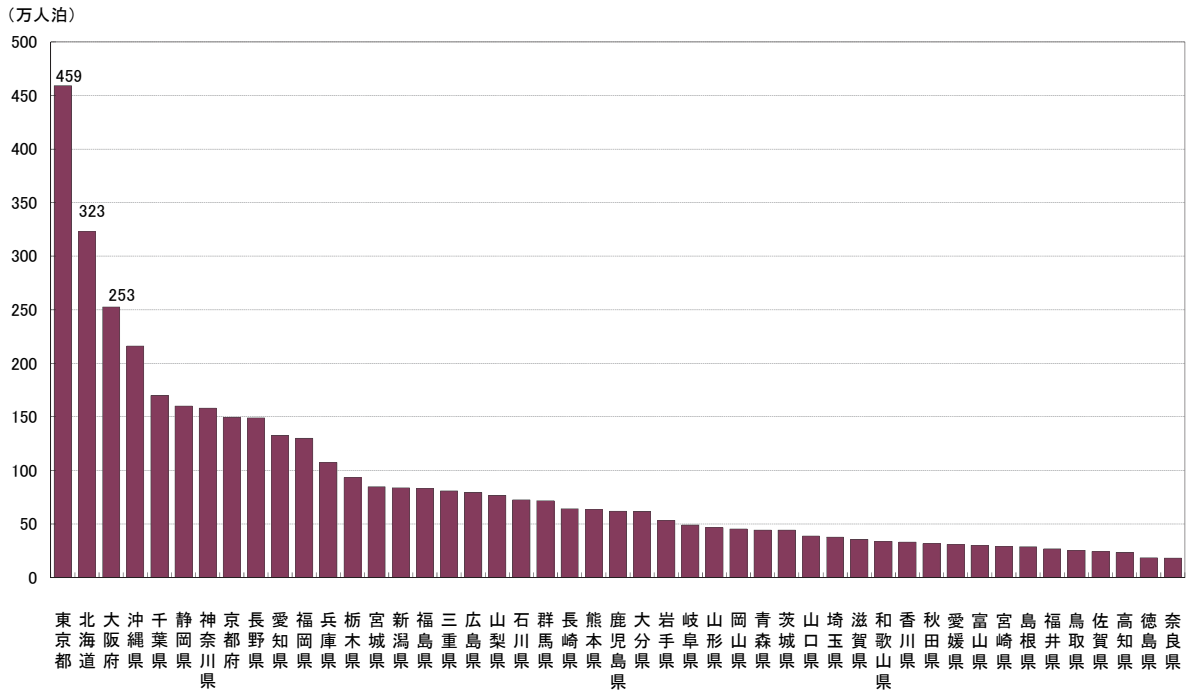
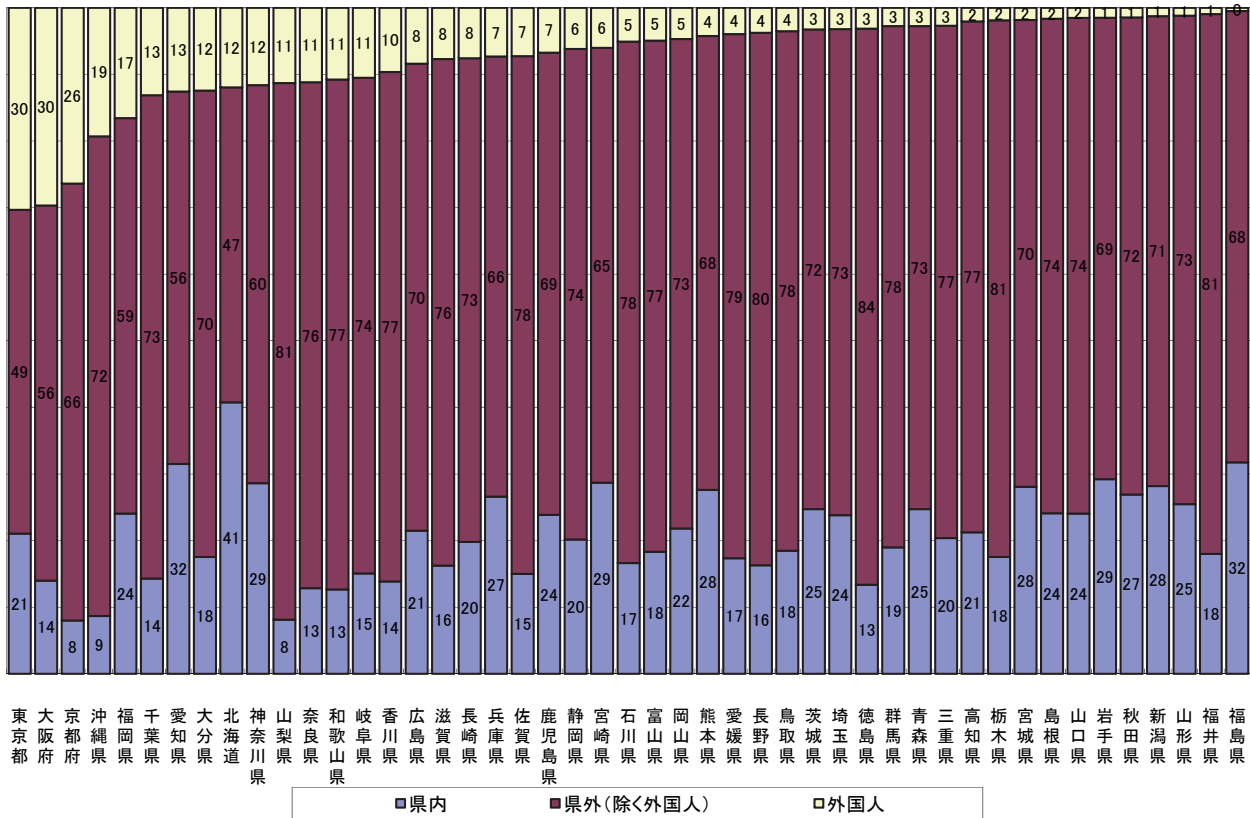
(万人泊)



図3 都道府県別、国籍(出身地)別外国人延べ宿泊者数構成比(平成28年9月)



図4 都道府県別定員稼働率(平成28年9月)

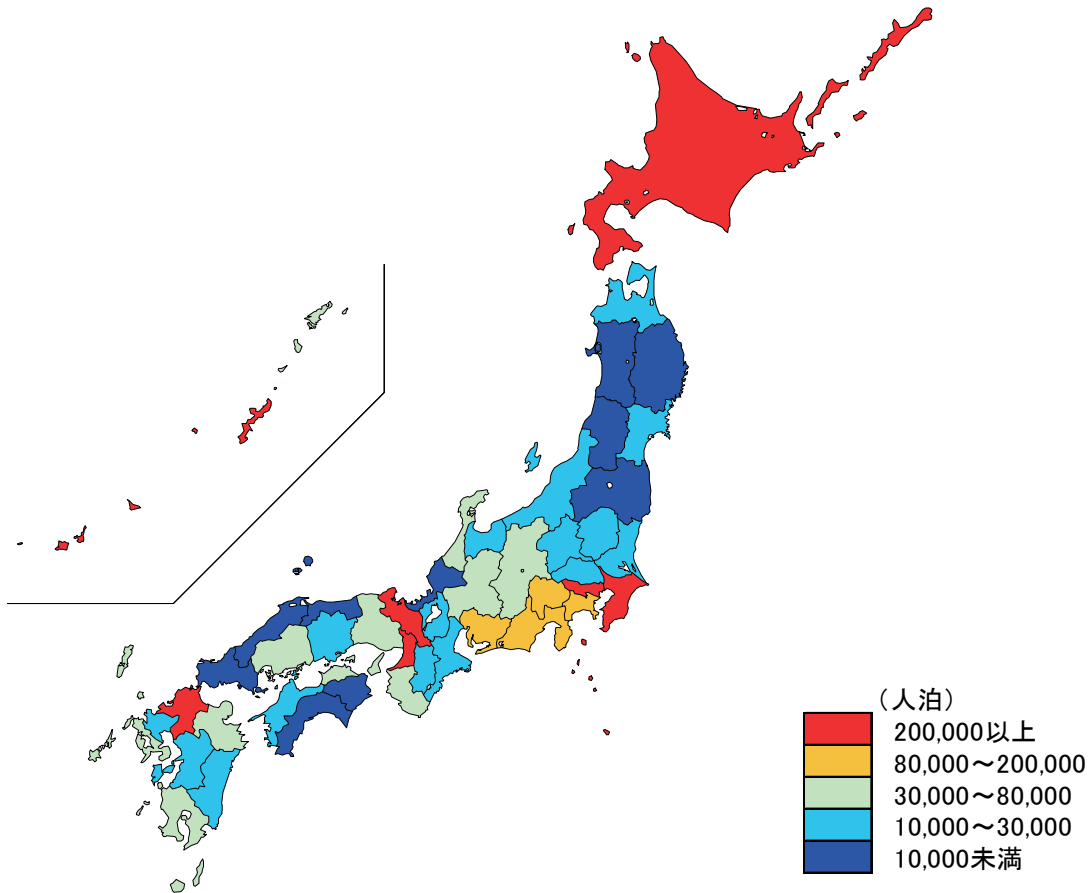
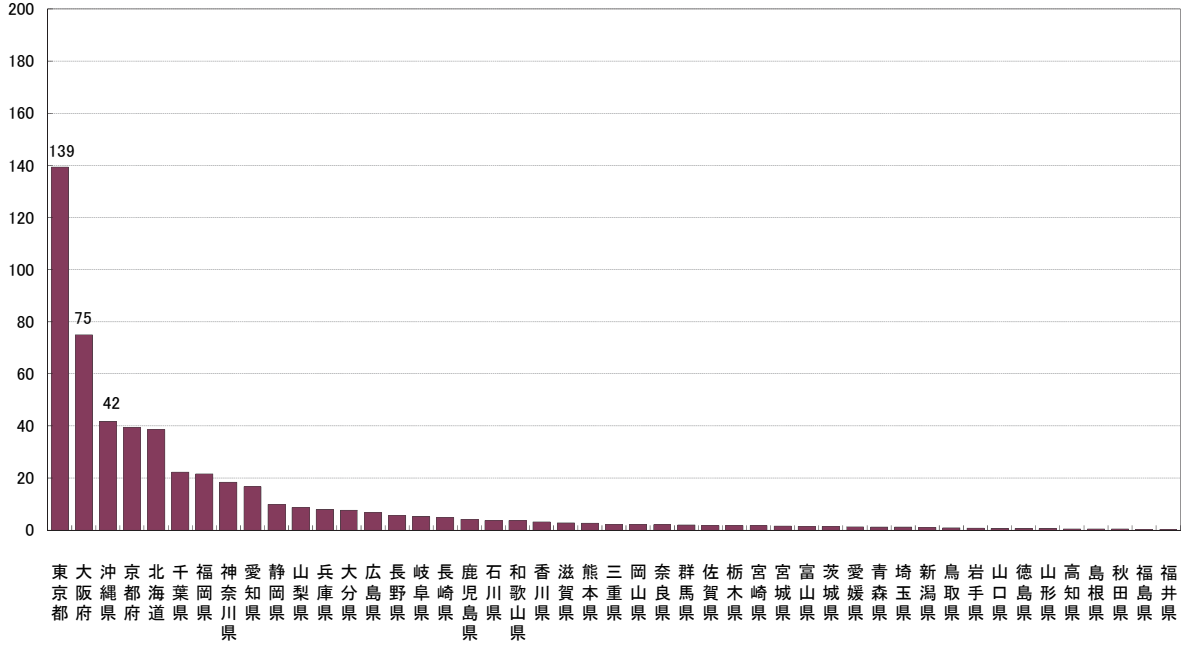

図5 都道府県別客室稼働率(平成28年9月)

(左、単位: %、右: 宿泊施設タイプ別の都道府県順位)

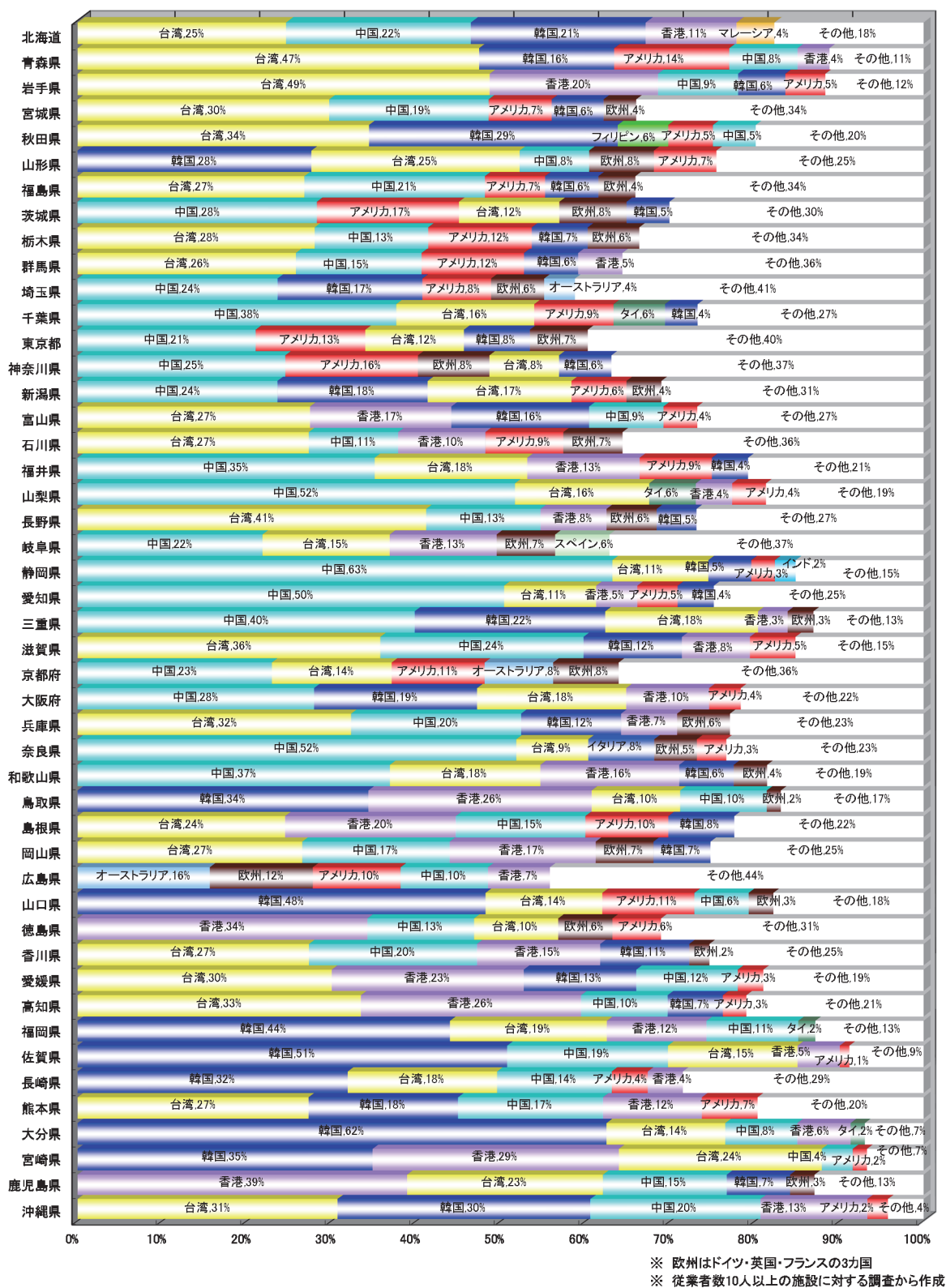

図6-1 都道府県別一人当たり平均宿泊数(平成28年9月)

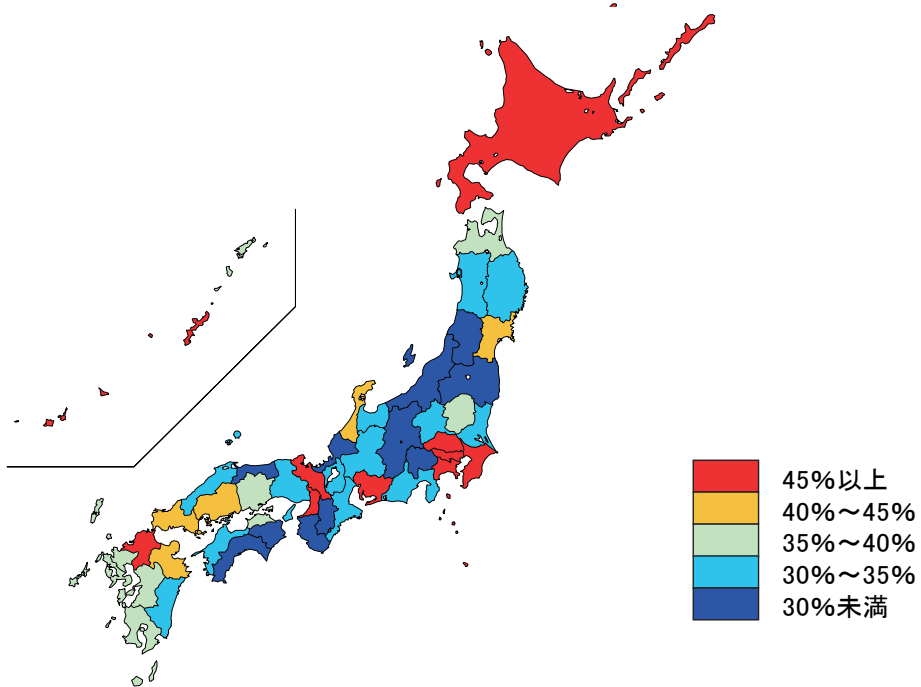
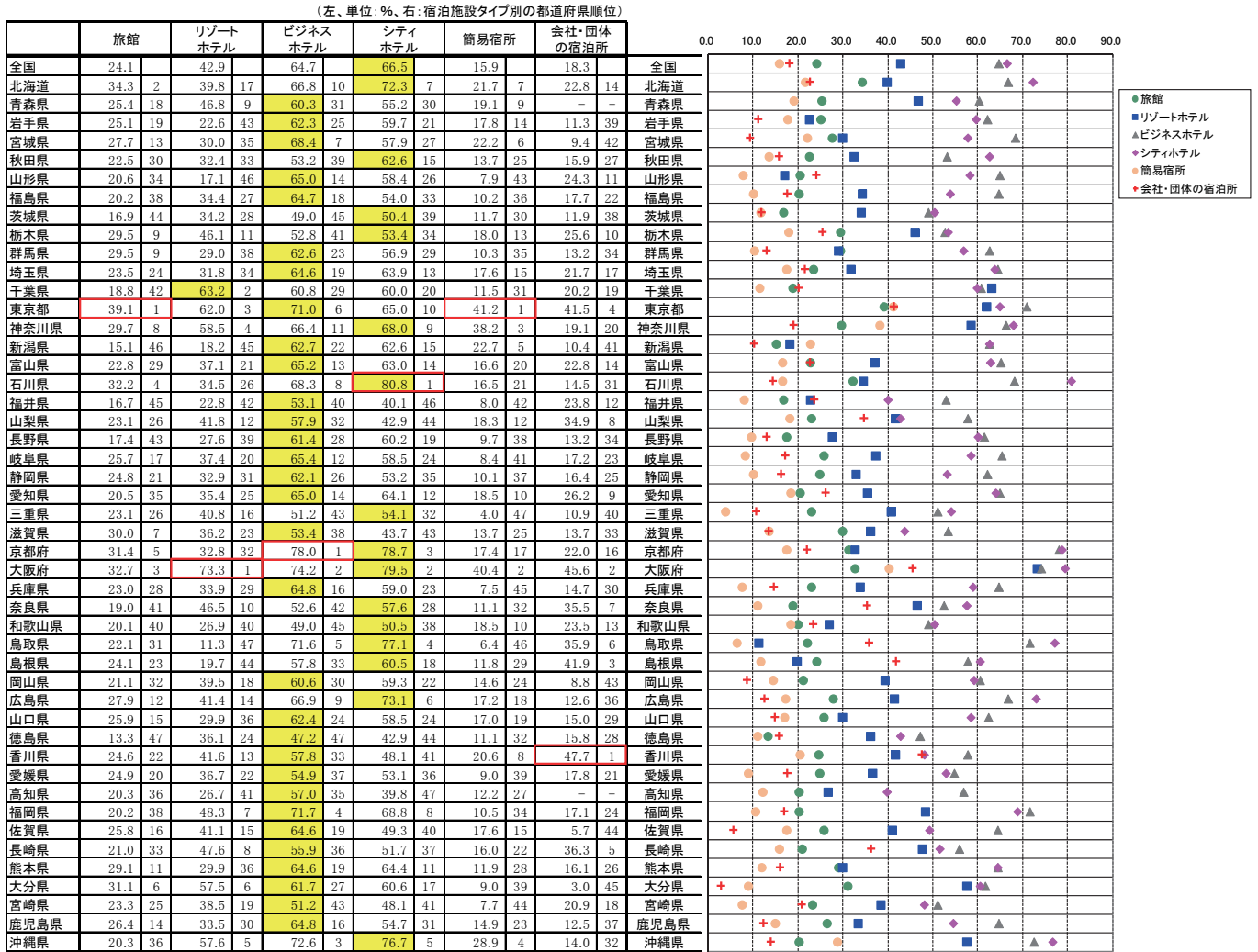

↑
平均(1.32)

図6-2 都道府県別外国人一人当たり平均宿泊数(平成28年9月)

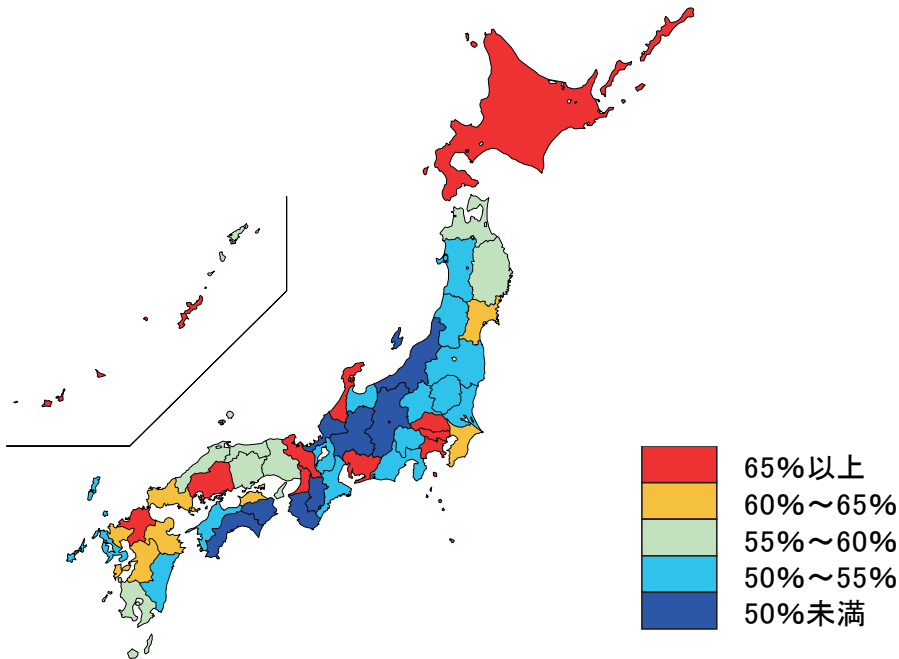
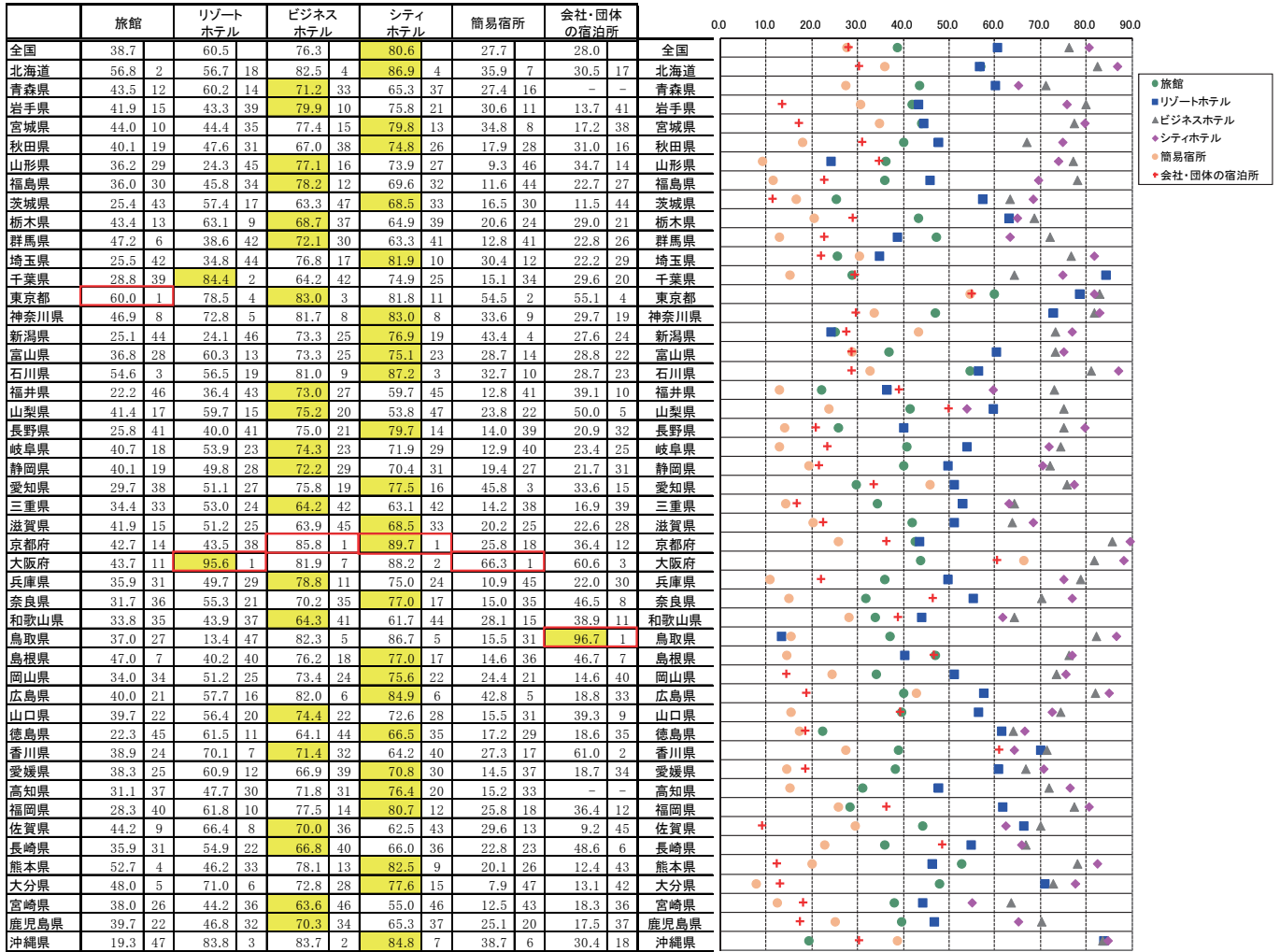
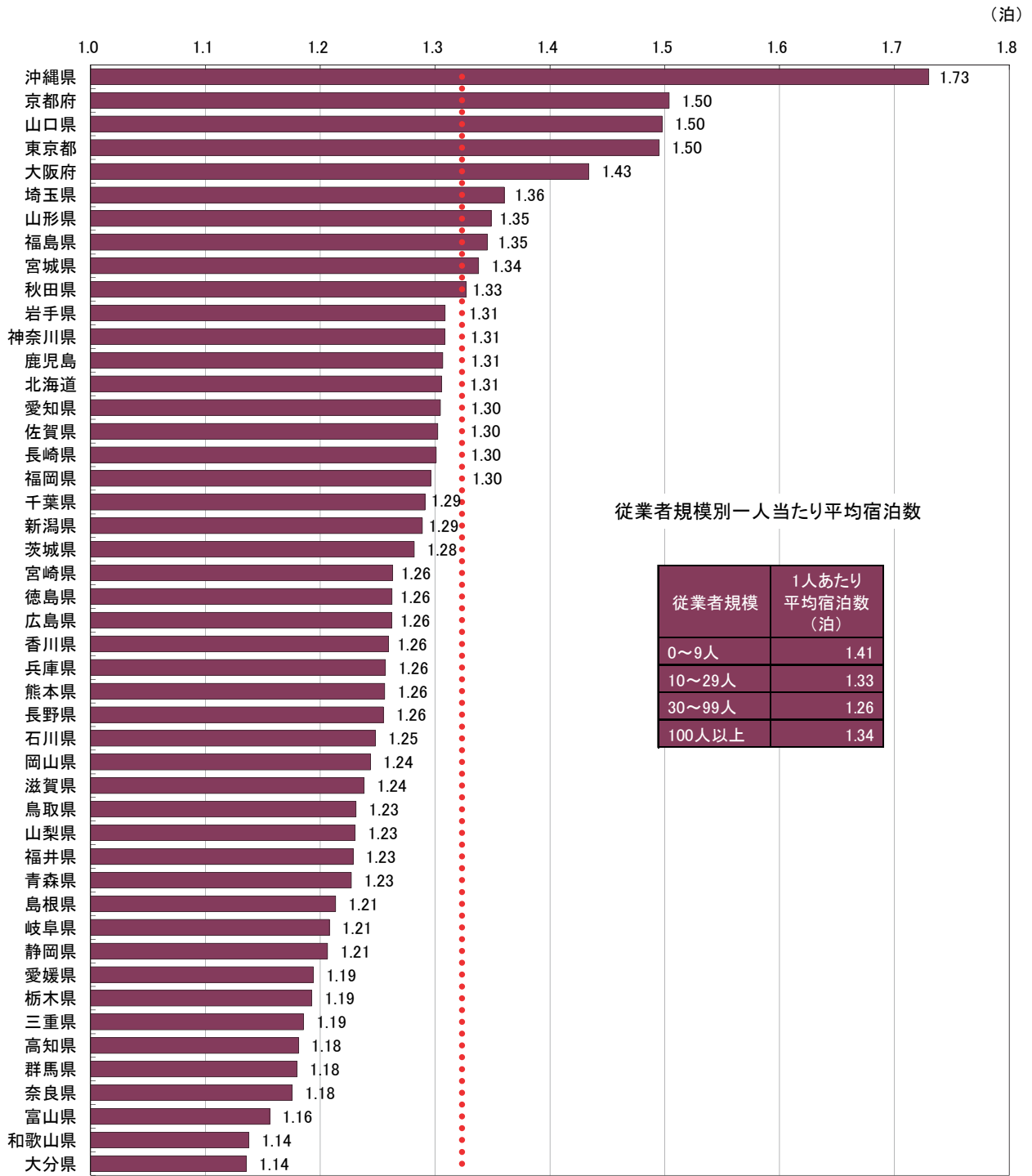
(泊)

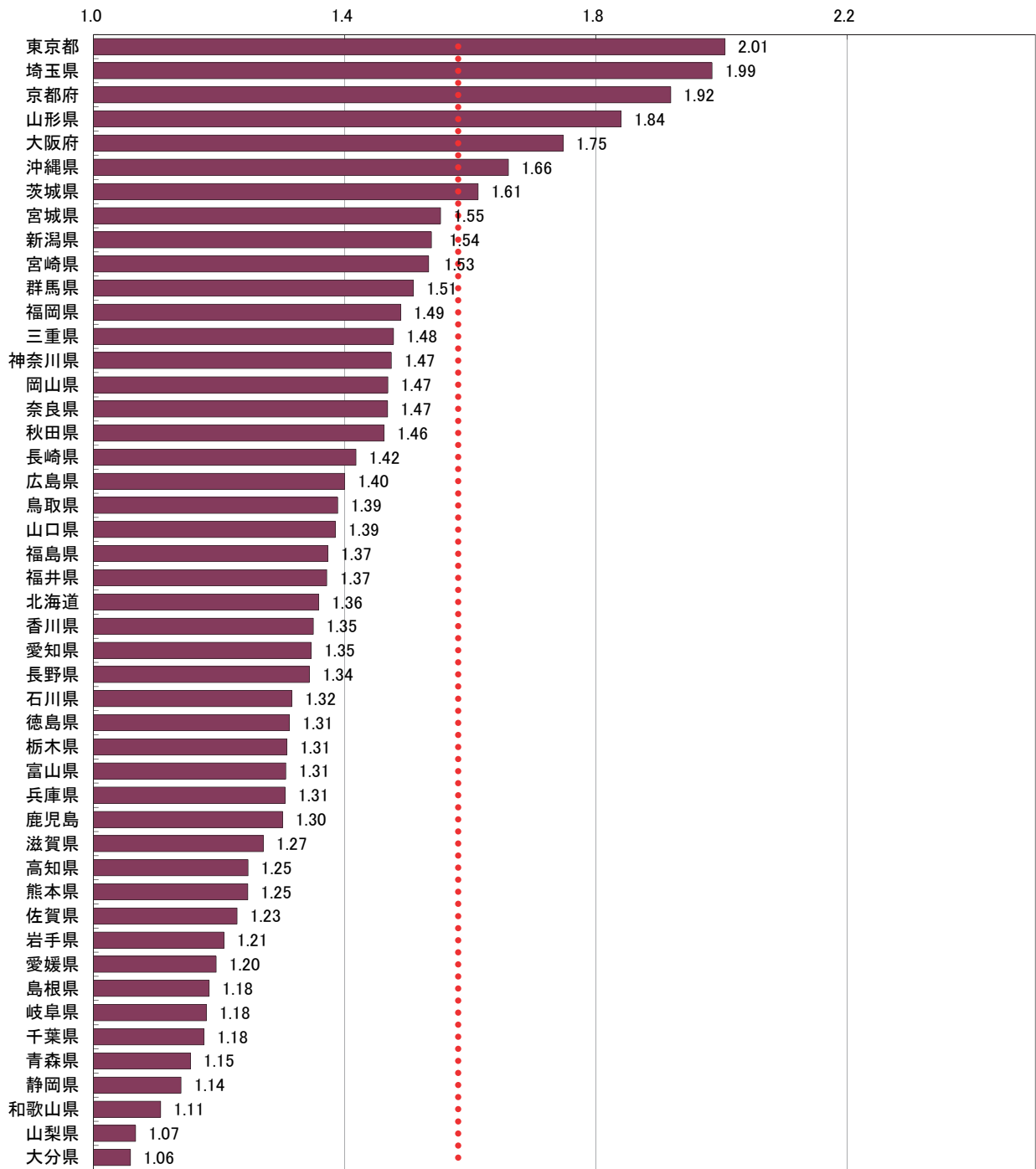

↑
平均(1.58)

統 計 表

統計表を利用する上での注意

- ここに掲げた統計表の結果数値のうち、客室数、収容人数及び従業者数は平成28年1月1日現在、延べ宿泊者数、実宿泊者数及び利用客室数は平成28年9月の実績、宿泊目的割合は平成28年1月末日からさかのぼる1年間に利用した宿泊者の割合である。
- ここに掲げた統計表の結果数値は推定値であるため(3～6に掲げる結果数値を除く)、延べ宿泊者数、実宿泊者数、利用客室数及び宿泊目的割合別施設数は一の位を四捨五入して十の位までを、定員稼働率及び客室稼働率は0.01%の位を四捨五入して0.1%の位までを有効数字として表章した。したがって、表中の個々の数字の合計は必ずしも総数と一致しない。なお、施設数、延べ宿泊者数、実宿泊者数、利用客室数、定員稼働率、客室稼働率の表章単位は、それぞれ「施設」、「人泊」、「人」、「室」、「%」、「%」である。
- なお、第1表の一部に掲げた「施設所在地(47区分及び運輸局等)、従業者数(4区分)別施設数」及び参考第13表の一部に掲げた「施設所在地(47区分及び運輸局等)、従業者数(3区分)別施設数」は実数である。
- 参考第2表～参考第4表に掲げた「施設所在地(47区分及び運輸局等)、居住地(47区分及び運輸局等)別延べ宿泊者数」は、調査により回答が得られた施設のうち、従業者数100人以上のものに係る実数であり、未回収分を推定したものではない。
- 参考第5表に掲げた「施設所在地(主な市区町村)、従業者数(3区分)別母集団施設数及び回収施設数」は、市区町村内回収施設数10施設以上の市区町村について表章した。
- 参考第6表～参考第12表に掲げた「施設所在地(主な市区町村)、従業者数(3区分)別延べ宿泊者数、実宿泊者数、外国人延べ宿泊者数、外国人実宿泊者数、定員稼働率、利用客室数、客室稼働率」は、市区町村内回収施設数10施設以上の市区町村についての実数を表章したもので、未回収分を推定したものではない。
- 標準誤差率については、「参考2 主要項目別標準誤差率」を参照。なお、参考第1表については、標準誤差率が30%以上の推定値に*印を付している。利用の際には注意されたい。
- 統計表中に使用されている記号等は、次のとおりである。
「-」は調査又は集計したが、該当数字がないものを示す。
「0」は調査又は集計したが、該当数字が表章単位に満たないものを示す。

1-1. 都道府県別延べ宿泊者数推移表

全国	平成25年												平成27年												平成28年											
	1月	2月	3月	4月	5月	6月	7月	8月	9月	10月	11月	12月	計	1月	2月	3月	4月	5月	6月	7月	8月	9月	10月	11月	12月											
北海道	30,970,470	30,979,070	32,391,070	32,600,850	37,848,950	42,943,170	37,653,870	44,026,530	44,026,530	44,398,650	41,485,070	39,997,480	2,594,670	3,041,320	3,041,320	2,621,340	1,935,520	2,589,850	40,402,240	36,996,960	44,605,020	55,194,170	41,975,710	41,975,710	3,228,010											
青森県	4,759,740	4,511,260	5,006,470	295,480	314,860	331,630	487,090	599,420	518,390	548,970	413,870	342,420	342,420	299,650	299,650	297,840	343,420	404,230	395,700	433,130	433,130	395,700	444,890	444,890												
岩手県	5,590,690	5,888,980	6,156,290	487,600	465,630	432,500	531,290	535,560	684,030	556,930	619,590	452,520	452,520	482,360	482,360	487,180	434,870	510,560	488,210	530,410	613,910	613,910	535,880	535,880												
宮城県	11,334,940	10,259,780	10,820,670	733,490	899,620	864,940	973,970	1,129,900	1,003,090	998,180	941,420	882,780	882,780	691,810	752,780	870,660	784,770	803,690	803,850	855,880	1,014,520	847,340	847,340	847,340												
秋田県	3,493,080	3,781,400	3,577,240	206,700	240,860	287,040	340,790	424,700	335,680	383,290	269,980	209,310	209,310	189,940	193,080	193,080	242,410	304,130	303,270	321,350	383,640	315,930	315,930	315,930												
山形県	5,430,680	5,988,540	6,357,260	498,240	378,220	490,460	544,180	707,640	550,400	577,980	474,040	329,890	329,890	386,970	386,970	425,060	362,230	422,820	438,880	484,400	566,390	466,390	466,390	466,390												
福島県	10,748,340	11,060,830	11,473,400	888,360	812,110	906,330	880,860	1,009,720	1,035,760	1,071,150	988,870	868,700	868,700	781,220	799,000	875,650	764,920	785,370	804,570	880,900	1,065,680	834,430	834,430	834,430												
千葉県	5,154,170	5,462,770	5,740,920	383,330	419,060	462,060	463,630	518,350	479,050	475,370	480,220	500,080	500,080	383,330	403,750	528,290	452,040	472,660	392,470	510,070	510,070	443,740	443,740	443,740												
東京都	52,824,060	54,291,240	52,873,510	1,706,760	1,890,470	1,802,520	1,981,510	2,295,440	1,821,170	1,837,950	1,764,770	1,821,000	1,821,000	1,568,190	1,639,160	1,979,290	1,820,220	1,813,270	1,622,540	1,892,230	2,268,670	1,669,460	1,669,460	1,669,460												
神奈川県	20,923,330	21,022,570	22,530,110	1,532,110	1,516,610	2,007,850	1,671,440	2,052,400	2,885,520	1,887,410	1,858,060	1,840,360	1,840,360	1,538,030	1,602,630	1,972,540	1,671,890	1,674,940	1,424,840	1,893,250	2,772,360	1,601,180	1,601,180	1,601,180												
新潟県	14,653,220	15,399,110	16,322,180	1,209,360	1,227,640	1,447,700	1,373,010	1,369,230	1,408,510	1,406,090	1,377,820	1,363,570	1,363,570	1,274,920	1,217,940	1,469,390	1,380,370	1,352,390	1,304,730	1,509,520	1,663,480	1,327,640	1,327,640	1,327,640												
富山県	9,686,440	8,794,360	9,458,820	661,270	766,500	573,590	824,040	1,158,950	791,500	871,280	881,200	836,110	836,110	820,820	672,750	850,570	732,060	900,970	626,750	839,890	1,227,800	869,960	869,960	869,960												
石川県	18,750,580	17,897,190	19,213,380	1,477,880	1,185,240	1,894,120	3,040,530	1,770,760	1,999,770	1,190,290	1,327,990	1,074,640	1,074,640	1,553,000	1,498,240	1,354,080	1,206,080	1,399,720	1,097,980	1,786,860	2,831,330	1,490,590	1,490,590	1,490,590												
岐阜県	4,074,380	4,628,730	5,393,240	326,490	437,620	469,910	494,550	661,110	447,300	465,560	474,160	401,640	401,640	296,830	297,020	407,740	358,410	359,200	298,260	431,800	537,670	355,800	355,800	355,800												
静岡県	20,087,510	16,986,560	18,255,030	1,027,010	1,097,800	1,476,230	1,450,420	1,571,880	1,590,960	1,737,770	1,728,160	1,543,110	1,543,110	1,120,010	1,187,840	1,544,850	1,566,510	1,650,450	1,530,860	1,536,880	1,730,380	1,492,750	1,492,750	1,492,750												
愛知県	23,881,430	28,369,250	30,866,080	2,157,410	2,154,350	2,644,100	2,498,970	2,979,290	2,592,840	2,706,990	2,533,850	2,690,100	2,690,100	2,378,330	2,446,180	2,765,280	2,645,750	2,496,440	2,448,780	2,857,390	3,024,560	2,525,850	2,525,850	2,525,850												
大阪府	13,226,080	13,759,210	14,633,920	999,010	995,410	1,226,200	1,091,360	1,188,760	1,169,860	1,171,740	1,184,840	1,184,840	1,184,840	1,010,240	1,098,120	1,215,400	1,109,010	1,098,390	994,390	1,206,370	1,560,620	1,075,340	1,075,340	1,075,340												
兵庫県	2,480,220	2,270,170	2,552,560	107,510	118,040	195,550	273,380	183,760	241,230	223,390	228,660	142,310	142,310	122,360	129,440	191,690	229,970	245,740	183,980	212,960	275,000	162,950	162,950	162,950												
奈良県	4,441,600	4,456,370	4,736,400	314,470	347,410	393,090	298,710	431,780	622,530	398,810	446,630	338,990	338,990	312,850	297,020	407,740	358,410	359,200	298,260	406,300	600,500	339,360	339,360	339,360												
和歌山県	3,510,290	3,043,000	2,994,290	222,030	254,230	210,980	229,570	360,000	246,630	272,630	272,630	218,560	218,560	185,770	191,080	243,520	213,200	247,020	201,330	274,620	407,210	255,890	255,890	255,890												
徳島県	3,274,100	3,219,190	3,417,450	204,980	209,720	298,490	292,640	397,960	304,800	317,010	327,140	258,380	258,380	221,170	210,110	278,710	257,190	312,500	253,890	304,230	386,710	287,820	287,820	287,820												
香川県	5,216,680	5,387,650	5,163,880	338,860	335,120	478,910	407,140	442,050	377,520	447,650	481,960	431,660	431,660	338,360	352,940	469,100	457,470	441,200	406,860	480,840	603,070	455,120	455,120	455,120												
愛媛県	7,942,310	8,572,130	9,421,370	613,480	630,300	841,670	751,770	844,620	729,100	796,140	832,120	811,960	811,960	601,500	642,230	799,860	806,430	787,240	716,560	854,590	1,028,960	793,690	793,690	793,690												
高知県	2,873,700	2,994,380	3,219,870	260,800	262,210	282,140	183,870	381,870	253,010	348,680	344,860	270,860	270,860	248,200	278,060	366,380	309,770	408,670	276,090	346,770	424,940	310,520	310,520	310,520												
福岡県	13,986,570	15,292,160	16,433,170	1,117,240	1,157,760	1,331,180	1,238,170	1,418,840	1,402,140	1,435,670	1,398,610	1,397,770	1,397,770	1,194,680	1,323,050	1,457,130	1,285,020	1,336,240	1,235,820	1,350,710	1,542,780	1,299,860	1,299,860	1,299,860												
佐賀県	2,637,180	2,837,990	3,052,190	214,070	227,660	285,110	204,740	250,910	300,520	280,840	278,530	249,360	249,360	213,320	213,280	252,470	238,660	238,670	206,490	221,070	290,500	244,390	244,390	244,390												
長門県	7,254,700	7,315,020	8,672,440	551,460	637,780	821,010	654,910	783,450	599,290	684,210	911,620	788,400	788,400	531,640	611,330	682,050	562,740	588,720	479,440	622,470	827,110	641,650	641,650	641,650												
熊本県	7,057,610	6,889,150	7,130,540	473,750	501,500	659,700	474,620	579,320	666,490	653,470	662,930	562,810	562,810	545,770	542,790	639,880	499,820	588,660	501,330	601,770	802,410	653,670	653,670	653,670												
大分県	6,711,060	6,101,170	7,988,270	561,650	672,510	609,530	500,790	614,650	614,650	632,520	675,260	593,620	593,620	534,660	547,290	664,960	489,640	474,580	368,640	477,810	770,810	617,620	617,620	617,620												
宮崎県	3,716,050	3,481,860	3,792,000	257,790	334,400	282,550	307,110	436,890	322,860	322,520	314,910	296,560	296,560	256,010	327,460	332,970	249,360	249,360	226,330	249,360	402,010	293,610	293,610	293,610												
鹿児島県	7,322,530	7,534,490	7,972,730	596,650	615,800	742,730	580,190	694,870	688,990	688,060	632,800	632,800	632,800	524,340	549,590	667,310	474,190	571,670	479,280	635,550	796,080	621,560	621,560	621,560												
沖縄県	20,789,590	20,142,060	20,863,730	1,374,370	1,514,520	1,598,950	1,638,410	1,624,960	2,066,070	1,833,990	1,924,060	1,757,520	1,757,520	1,466,640	1,533,160	1,710,360	1,773,950	1,808,650	1,808,650	2,343,910	2,660,310	2,160,890	2,160,890	2,160,890												

1-2. 都道府県別延べ宿泊者数推移表 対前年(同月)比推移表

全 国	平成25年												平成27年												平成28年											
	1月	2月	3月	4月	5月	6月	7月	8月	9月	10月	11月	12月	計	1月	2月	3月	4月	5月	6月	7月	8月	9月	10月	11月	12月											
北海道	8.32	6.45	1.63	6.00	7.62	6.58	7.28	4.05	11.00	8.79	1.98	5.33	9.65	1.14	1.14	2.19	1.67	1.71	1.71	1.22	-0.45	-2.29	-6.02	2.15												
青森県	4.69	3.70	12.68	7.68	9.96	7.68	5.21	3.84	5.62	9.81	2.31	1.87	18.75	18.70	1.41	16.94	11.80	10.72	0.18	4.77	1.12	-0.45	1.61	1.26												
岩手県	-14.22	5.34	-2.28	10.09	6.34	8.48	9.85	10.23	13.25	11.98	18.75	18.70	-5.41	2.63	-5.14	1.41	4.68	4.68	1.01	-10.59	-3.14	-5.01	-14.26	-14.26												
宮城県	12.87	9.49	4.25	2.36	7.97	4.89	5.81	1.06	8.80	11.59	8.34	3.04	9.72	3.56	3.56	9.72	4.68	1.01	-3.90	3.56	-2.83	-10.25	-3.78	-3.78												
秋田県	0.94	-8.09	-8.61	-0.81	-5.40	-18.98	-1.81	-4.23	-4.19	-6.85	-13.79	-13.47	-5.08	3.50	-8.07	-8.07	6.10	0.70	-10.67	-7.06	-12.12	-10.21	-15.53	-15.53												
山形県	-2.32	1.27	4.22	15.18	12.03	-0.96	-4.98	-1.25	-1.25	3.09	2.72	2.72	-8.08	-8.08	-10.04	-9.13	-2.22	-4.23	-13.78	5.65	-5.70	-9.67	-5.88	-5.88												
福島県	1.53	3.73	12.64	4.87	8.32	6.02	-0.02	6.12	6.19	-0.48	0.28	-2.16	-8.09	-8.09	-8.09	-1.61	-3.39	-8.09	-15.88	-9.69	-12.76	-12.65	-19.43	-19.43												
茨城県	1.12	5.99	-1.01	4.35	-3.02	-2.76	6.12	11.32	18.92	11.83	7.60	15.39	1.10	4.53	1.10	3.22	12.43	12.43	1.10	-0.57	-0.97	-8.05	-7.37	-7.37												
栃木県	-0.46	7.37	11.81	1.63	10.61	2.21	10.27	8.13	10.50	8.80	-2.65	6.55	-10.01	-10.01	-7.41	7.11	3.59	3.59	-1.13	3.96	-1.49	3.49	-0.21	-0.21												
群馬県	8.98	2.73	7.30	18.76	-0.53	-2.38	5.92	-1.55	8.32	10.76	-1.85	-1.06	2.10	-0.21	-0.21	1.51	9.01	9.01	-3.70	-2.28	1.62	-0.69	4.48	4.48												
埼玉県	6.35	3.41	14.64	0.06	6.15	2.79	10.55	8.41	8.03	5.21	-3.65	0.23	0.28	-1.95	-1.95	-3.02	4.59	4.59	-8.26	4.90	3.23	3.25	6.01	6.01												
千葉県	5.57	6.47	10.87	4.08	12.75	9.04	4.51	-0.70	11.67	4.59	1.03	2.00	-8.12	-5.66	-5.66	-6.48	0.98	0.98	-8.58	-3.53	-3.53	-2.44	-6.88	-6.88												
東京都	7.39	2.72	8.90	12.26	12.17	11.39	10.41	9.27	7.07	11.01	6.50	7.02	-1.21	-1.49	-1.49	-6.02	1.13	1.13	-6.69	-1.33	-1.70	-7.50	-5.42	-5.42												
神奈川県	-2.29	14.01	-0.70	6.87	11.73	4.60	-0.75	-1.79	-10.13	-9.51	-4.09	2.08	-3.49	-4.70	-4.70	-5.14	-1.38	-1.38	-1.45	1.34	11.18	3.65	3.68	3.68												
新潟県	-5.15	-0.72	2.51	11.64	0.25	1.89	6.63	2.48	8.86	6.03	3.72	5.62	-5.85	-5.85	-2.56	-3.87	-3.87	6.24	-12.10	-2.03	-0.51	-1.50	-2.40	-2.40												
富山県	5.59	-8.69	14.38	3.87	5.98	1.31	21.74	21.00	16.81	20.83	24.63	21.52	-6.78	-0.46	-0.46	-1.09	-1.09	-1.09	-15.14	-22.26	-22.27	-19.40	-25.28	-25.28												
石川県	2.85	1.25	15.73	4.57	12.98	13.23	8.43	28.67	4.49	34.60	9.06	16.79	13.76	17.00	17.00	8.32	6.46	6.46	-2.33	-8.32	-13.44	-9.97	-9.97	-9.97												
福井県	-8.07	16.60	9.65	21.63	20.69	10.63	5.33	6.98	8.13	12.27	11.05	6.77	-4.54	-8.22	-8.22	-8.83	-4.74	-4.74	-13.40	-12.20	-10.74	-10.57	-20.95	-20.95												
山梨県	-1.31	9.26	11.30	17.25	55.24	21.91	3.73	11.41	16.76	6.67	5.49	10.45	-1.11	-2.57	-2.57	-4.46	4.46	4.46	-2.39	-8.63	1.03	8.82	-2.03	-2.03												
長野県	2.51	7.35	1.11	11.64	0.25	1.89	6.63	2.48	8.86	6.03	3.72	5.62	-4.30	-3.87	-3.87	-3.87	6.24	6.24	-12.10	-2.03	-0.51	-1.50	-2.40	-2.40												
岐阜県	3.64	0.93	11.14	6.80	22.17	21.59	2.74	3.50	19.46	9.59	18.55	14.45	-3.45	-2.90	-2.90	-5.36	-5.36	-5.36	-4.09	-5.36	-3.54	-8.55	-17.99	-17.99												
静岡県	3.14	0.47	7.17	1.96	8.60	8.50	14.77	2.58	14.78	12.42	1.09	3.58	0.39	5.67	5.67	1.76	0.01	0.01	-10.41	-7.98	-7.75	-3.92	-14.26	-14.26												
愛知県	9.14	5.06	7.97	1.91	8.63	9.14	11.63	12.16	7.33	13.36	8.75	2.43	5.42	-0.79	-0.79	1.49	1.49	1.49	-2.79	0.56	2.26	0.81	-5.74	-5.74												
三重県	16.22	-0.21	-4.66	6.30	4.98	-3.08	13.29	10.24	25.33	19.77	10.35	18.57	24.13	11.05	2.82	2.82	2.82	2.82	10.75	9.28	1.92	5.94	2.33	2.33												
滋賀県	-3.38	13.60	3.70	0.33	11.52	17.67	24.57	22.49	8.09	22.45	11.83	7.40	-12.15	-9.50	-9.50	-4.84	-4.84	-4.84	-6.81	-13.24	-11.14	-18.67	-20.46	-20.46												
京都府	23.69	-15.44	7.47	-5.10	0.63	6.69	11.95	22.99	14.82	19.06	12.15	5.78	9.06	5.47	5.47	4.65	2.62	2.62	-2.23	5.55	-2.29	-4.77	-6.17	-6.17												
大阪府	2.30	18.79	7.04	5.52	5.84	8.23	11.26	7.79	11.31	11.31	8.09	4.22	10.24	13.55	13.55	4.58	5.96	5.96	2.15	6.40	7.25	1.52	-2.58	-2.58												
兵庫県	7.07	2.94	-3.68	2.11	4.50	8.23	7.44	6.02	6.48	9.39	-0.93	1.48	1.12	10.35	-0.88	1.62	1.62	1.62	-7.60	-2.39	-4.29	-5.58	-7.37	-7.37												
奈良県	11.19	-8.47	12.44	-7.69	1.31	-5.63	0.81	11.07	8.39	34.32	38.33	94.16	13.81	9.66	-1.97	5.92	5.92	5.92	-10.11	-2.53	-11.72	-26.61	-23.78	-23.78												
和歌山県	3.70	0.33	11.52	17.67	24.57	22.49	8.09	22.45	11.83	7.40	5.67	7.40	0.37	-5.55	-5.55	-6.79	3.17	3.17	-8.62	-0.15	-5.21	-3.54	-15.12	-15.12												
鳥取県	23.60	-14.05	7.47	-5.10	0.63	6.69	11.95	22.99	14.82	19.06	12.15	5.78	9.06	5.47	5.47	4.65	2.62	2.62	-2.23	5.55	-2.29	-4.77	-6.17	-6.17												
徳島県	24.64	6.16	-2.90	3.79	1.61	4.50	8.23	7.44	6.02	6.48	9.39	-0.93	7.90	1.86	-0.72	4.80	4.80	4.80	-1.44	-4.19	7.64	-0.32	-5.57	-5.57												
香川県	11.77	3.28	-3.42	17.73	12.70	26.65	19.71	19.63	25.19	19.63	25.19	19.63	-0.15	5.29	-2.05	12.36	12.36	12.36	-0.19	7.78	7.41	5.37	-5.57	-5.57												
愛媛県	-5.24	-0.19	3.09	7.00	1.03	-7.82	9.34	3.58	11.90	9.95	4.69	5.34	-1.95	1.89	-3.97	7.27	7.27	7.27	-7.88	-1.72	7.34	2.53	-4.62	-4.62												
高知県	-6.95	1.07	-2.91	2.64	-1.13	-3.30	-10.58	0.67	-4.01	6.17	-5.29	-1.44	-15.69	-14.88	-14.88	-8.74	3.94	3.94	-7.68	-1.03	7.18	-5.90	-7.16	-7.16												
福岡県	2.28	8.91	5.88	2.83	7.68	8.27	7.42	10.46	15.87	4.80	-1.39	1.08	6.93	14.28	2.41	5.58	2.84	2.41	-5.58	0.85	-3.45	-6.43	-7.29	-7.29												
佐賀県	6.18	7.55	3.41	8.57	3.12	13.68	6.53	14.41	12.96	8.68	24.62	6.68	-0.35	-5.52	-5.52	-8.89	-3.63	-3.63	-9.90	2.84	-11.89	-3.33	-8.29	-8.29												
熊本県	9.45	0.83	18.56	17.34	17.29	24.64	22.55	16.47	22.18	15.91	29.04	12.78	-3.59	-4.15	-4.15	-16.93	-14.07	-14.07	-26.05	-20.00	-9.02	-9.27	-12.33	-12.33												
鹿児島県	-0.45	-2.67	3.51	-3.57	0.11	6.27	0.50	9.17	6.74	17.75	9.41	9.72	14.30	15.29	8.47	7.35	7.35	7.35	-13.80	5.63	3.86	-3.24	-4.62	-4.62												
大分県	9.61	-9.09	2.44	-6.30	8.91	5.26	5.17	5.00	4.14	-7.98	-9.06	-9.06	-26.41	-26.41	-26.41	-26.41	-26.41	-26.41	-26.41	-26.41	-26.41	-26.41	-26.41	-26.41												
宮崎県	2.44	6.57	2.89	12.67	14.75	8.39	4.02	4.35	3.23	2.64	7.67	8.86	-3.51	-0.09	-0.09	-13.80	-13.80	-13.80	-17.90	-13.80	4.14	-7.98	-9.06	-9.06												
鹿児島県	6.57	2.89	12.67	14.75	8.39	4.02	4.35	3.23	2.64	7.67	8.86	8.86	-11.97	-10.75	-10.75	-10.15	-18.31	-18.31	-20.38	-16.11	-0.88	-8.87	-10.55	-10.55												
沖縄県	33.44	-3.11	-0.39	5.43	11.67	6.19	-9.86	-11.04	-1.38	7.33	-1.34	-5.97	6.71	1.23	-2.05	-2.05	-2.05	-2.05	11.75	16.11	26.43	26.92	12.31	12.31												

2-1. 都道府県別外国人別延滞者数推移表

全国	平成26年度												平成27年度												平成28年度											
	1月	2月	3月	4月	5月	7月	8月	9月	10月	11月	12月	計	1月	2月	3月	4月	5月	7月	8月	9月	10月	11月	12月	計	1月	2月	3月	4月	5月	7月	8月	9月	10月	11月	12月	
	(単位:人)	(単位:人)	(単位:人)	(単位:人)	(単位:人)	(単位:人)	(単位:人)	(単位:人)	(単位:人)	(単位:人)	(単位:人)	(単位:人)	(単位:人)	(単位:人)	(単位:人)	(単位:人)	(単位:人)	(単位:人)	(単位:人)	(単位:人)	(単位:人)	(単位:人)	(単位:人)	(単位:人)	(単位:人)	(単位:人)	(単位:人)	(単位:人)	(単位:人)	(単位:人)	(単位:人)	(単位:人)	(単位:人)	(単位:人)	(単位:人)	(単位:人)
北海道	3,063,750	3,890,350	4,824,600	5,541,100	460,450	673,450	4,861,860	3,961,550	3,461,670	3,837,760	6,066,720	5,939,670	6,039,140	4,992,140	5,982,940	463,180	523,220	5,232,220	6,634,170	698,300	326,680	612,550	6,103,840	5,852,870	6,997,300	5,716,570	4,202,270	4,622,210	5,828,750	6,988,880	5,819,720	5,175,230	386,070			
青森県	62,480	74,010	119,010	119,010	5,980	5,080	7,050	13,130	13,130	14,670	5,180	6,730	7,310	5,760	22,960	22,960	11,740	3,830	6,860	6,860	8,820	8,820	8,820	8,820	8,820	10,300	10,300	8,820	8,820	8,820	8,820	8,820	14,420			
岩手県	65,320	77,130	106,610	106,610	8,810	8,810	11,740	13,550	13,550	15,250	15,250	15,250	15,250	15,250	15,250	15,250	15,250	15,250	15,250	15,250	15,250	15,250	15,250	15,250	15,250	15,250	15,250	15,250	15,250	15,250	15,250	15,250	15,250			
宮城県	106,600	117,150	190,610	190,610	8,810	8,810	11,740	13,550	13,550	15,250	15,250	15,250	15,250	15,250	15,250	15,250	15,250	15,250	15,250	15,250	15,250	15,250	15,250	15,250	15,250	15,250	15,250	15,250	15,250	15,250	15,250	15,250	15,250			
秋田県	36,140	41,510	59,800	59,800	3,880	3,880	5,130	6,380	6,380	7,630	7,630	7,630	7,630	7,630	7,630	7,630	7,630	7,630	7,630	7,630	7,630	7,630	7,630	7,630	7,630	7,630	7,630	7,630	7,630	7,630	7,630	7,630	7,630			
山形県	37,410	48,220	75,720	75,720	5,840	5,840	7,700	9,560	9,560	11,420	11,420	11,420	11,420	11,420	11,420	11,420	11,420	11,420	11,420	11,420	11,420	11,420	11,420	11,420	11,420	11,420	11,420	11,420	11,420	11,420	11,420	11,420	11,420			
福島県	41,830	44,040	56,420	56,420	3,690	3,690	4,940	6,190	6,190	7,440	7,440	7,440	7,440	7,440	7,440	7,440	7,440	7,440	7,440	7,440	7,440	7,440	7,440	7,440	7,440	7,440	7,440	7,440	7,440	7,440	7,440	7,440	7,440			
茨城県	88,490	94,070	106,730	106,730	8,120	8,120	10,680	13,240	13,240	15,800	15,800	15,800	15,800	15,800	15,800	15,800	15,800	15,800	15,800	15,800	15,800	15,800	15,800	15,800	15,800	15,800	15,800	15,800	15,800	15,800	15,800	15,800	15,800			
栃木県	178,960	159,400	231,540	231,540	12,490	12,490	16,320	20,150	20,150	23,980	23,980	23,980	23,980	23,980	23,980	23,980	23,980	23,980	23,980	23,980	23,980	23,980	23,980	23,980	23,980	23,980	23,980	23,980	23,980	23,980	23,980	23,980	23,980			
群馬県	108,530	112,280	160,340	160,340	9,170	9,170	12,040	14,910	14,910	17,780	17,780	17,780	17,780	17,780	17,780	17,780	17,780	17,780	17,780	17,780	17,780	17,780	17,780	17,780	17,780	17,780	17,780	17,780	17,780	17,780	17,780	17,780	17,780			
埼玉県	97,570	99,440	158,580	158,580	8,300	8,300	10,860	13,420	13,420	15,980	15,980	15,980	15,980	15,980	15,980	15,980	15,980	15,980	15,980	15,980	15,980	15,980	15,980	15,980	15,980	15,980	15,980	15,980	15,980	15,980	15,980	15,980	15,980			
千葉県	2,048,240	2,667,200	3,300,370	3,300,370	210,110	283,460	303,210	356,390	323,440	323,440	323,440	323,440	323,440	323,440	323,440	323,440	323,440	323,440	323,440	323,440	323,440	323,440	323,440	323,440	323,440	323,440	323,440	323,440	323,440	323,440	323,440	323,440	323,440			
東京都	9,830,950	13,195,260	17,560,590	11,094,910	1,220,820	1,454,040	1,220,820	1,454,040	1,220,820	1,454,040	1,220,820	1,454,040	1,220,820	1,454,040	1,220,820	1,454,040	1,220,820	1,454,040	1,220,820	1,454,040	1,220,820	1,454,040	1,220,820	1,454,040	1,220,820	1,454,040	1,220,820	1,454,040	1,220,820	1,454,040	1,220,820	1,454,040	1,220,820			
神奈川県	1,067,440	1,432,500	2,156,320	1,067,440	180,720	174,870	232,870	232,870	174,870	232,870	174,870	232,870	174,870	232,870	174,870	232,870	174,870	232,870	174,870	232,870	174,870	232,870	174,870	232,870	174,870	232,870	174,870	232,870	174,870	232,870	174,870	232,870	174,870			
新潟県	106,510	135,520	262,500	262,500	42,880	48,030	63,180	63,180	42,880	63,180	42,880	63,180	42,880	63,180	42,880	63,180	42,880	63,180	42,880	63,180	42,880	63,180	42,880	63,180	42,880	63,180	42,880	63,180	42,880	63,180	42,880	63,180	42,880			
富山県	136,210	142,070	207,790	207,790	7,190	7,190	9,440	11,690	11,690	13,940	13,940	13,940	13,940	13,940	13,940	13,940	13,940	13,940	13,940	13,940	13,940	13,940	13,940	13,940	13,940	13,940	13,940	13,940	13,940	13,940	13,940	13,940	13,940			
石川県	328,380	348,230	517,430	517,430	20,290	27,330	35,270	43,210	43,210	51,150	51,150	51,150	51,150	51,150	51,150	51,150	51,150	51,150	51,150	51,150	51,150	51,150	51,150	51,150	51,150	51,150	51,150	51,150	51,150	51,150	51,150	51,150	51,150			
福井県	30,360	31,510	55,970	55,970	4,360	4,360	5,710	7,060	7,060	8,410	8,410	8,410	8,410	8,410	8,410	8,410	8,410	8,410	8,410	8,410	8,410	8,410	8,410	8,410	8,410	8,410	8,410	8,410	8,410	8,410	8,410	8,410	8,410			
山梨県	492,230	948,880	1,252,130	63,500	94,930	109,570	139,950	139,950	109,570	139,950	109,570	139,950	109,570	139,950	109,570	139,950	109,570	139,950	109,570	139,950	109,570	139,950	109,570	139,950	109,570	139,950	109,570	139,950	109,570	139,950	109,570	139,950	109,570			
長野県	543,090	690,480	947,450	114,670	118,010	162,530	162,530	118,010	162,530	118,010	162,530	118,010	162,530	118,010	162,530	118,010	162,530	118,010	162,530	118,010	162,530	118,010	162,530	118,010	162,530	118,010	162,530	118,010	162,530	118,010	162,530	118,010	162,530			
岐阜県	416,740	597,690	930,660	41,800	59,230	61,960	139,300	139,300	61,960	139,300	61,960	139,300	61,960	139,300	61,960	139,300	61,960	139,300	61,960	139,300	61,960	139,300	61,960	139,300	61,960	139,300	61,960	139,300	61,960	139,300	61,960	139,300	61,960			
静岡県	559,740	786,310	1,739,620	67,330	115,020	135,960	195,830	175,670	181,340	180,280	171,230	171,230	171,230	171,230	171,230	171,230	171,230	171,230	171,230	171,230	171,230	171,230	171,230	171,230	171,230	171,230	171,230	171,230	171,230	171,230	171,230	171,230	171,230			
愛知県	1,147,560	1,489,680	2,347,290	123,620	159,020	187,470	249,460	217,080	227,160	233,800	215,230	183,910	183,910	183,910	183,910	183,910	183,910	183,910	183,910	183,910	183,910	183,910	183,910	183,910	183,910	183,910	183,910	183,910	183,910	183,910	183,910	183,910	183,910			
三重県	130,800	178,520	391,740	131,150	181,710	26,200	33,460	30,670	24,500	40,380	31,390	43,310	42,680	50,280	37,020	35,000	37,020	35,000	37,020	35,000	37,020	35,000	37,020	35,000	37,020	35,000	37,020	35,000	37,020	35,000	37,020	35,000	37,020			
滋賀県	131,880	230,750	477,250	13,980	20,520	40,280	68,790	45,200	37,380	36,990	38,580	32,300	52,240	55,970	35,000	32,300	35,000	32,300	35,000	32,300	35,000	32,300	35,000	32,300	35,000	32,300	35,000	32,300	35,000	32,300	35,000	32,300	35,000			
京都府	2,625,880	3,291,010	4,578,670	196,140	281,730	330,140	475,940	384,680	382,000	500,010	489,910	410,060	486,650	343,720	337,700	293,240	324,220	373,030	534,960	365,780	435,340	532,570	487,970	394,240	487,970	394,240	487,970	394,240	487,970	394,240	487,970	394,240				
大阪府	4,314,500	6,200,160	8,965,670	546,260	630,480	672,850	861,920	755,820	766,450	888,560	793,470	696,220	813,850	755,390	781,410	829,490	902,890	838,570	968,390	837,790	894,190	1,053,180	857,380	749,970	857,380	749,970	857,380	749,970	857,380	749,970	857,380	749,970				
兵庫県	507,030	697,910	1,207,020	59,470	85,780	63,080	92,540	138,450	104,070	116,020	94,740	85,940	125,030	87,000	87,000	78,080	98,850	91,330	81,930	81,930	96,790	97,830	76,220	78,650	96,790	97,830	76,220	78,650	96,790	97,830	76,220	78,650				
奈良県	164,570	145,260	258,600	6,300	17,220	17,980	30,300	30,300	17,980	30,300	17,980	30,300	17,980	30,300	17,980	30,300	17,980	30,300	17,980	30,300	17,980	30,300	17,980	30,300	17,980	30,300	17,980	30,300	17,980	30,300	17,980	30,300				
和歌山県	187,100	284,790	434,630	15,990	26,370	41,540	46,960	35,710	37,220	39,140	41,190	21,650	40,610	47,950	40,300	28,930	31,290	44,840	74,700	43,850	53,600	46,720	36,640	36,640	46,720											

第1表 施設所在地(47区分及び運輸局等)、従業者数(4区分)、宿泊目的割合(2区分)別施設数並びに施設所在地(47区分及び運輸局等)、宿泊施設タイプ(6区分)別施設数

施設所在地(47区分及び運輸局等)	従業者数(4区分)、宿泊目的割合(2区分)										宿泊施設タイプ(6区分)						(施設)				
	0~9人		10~29人		30~99人		100人以上		旅館	リゾートホテル	ビジネスホテル	シェアホテル	簡易宿所	会社・団体の宿泊所							
	総数 1)	観光目的の宿泊者が50%未満	1)	観光目的の宿泊者が50%未満	1)	観光目的の宿泊者が50%未満	1)	観光目的の宿泊者が50%未満													
施設所在地 計	49,108	33,520	15,240	37,186	26,800	10,080	7,043	3,780	3,260	1,370	2,180	3,854	1,025	670	350	20,130	2,840	7,430	1,020	15,640	2,240
北海道	2,480	1,250	1,200	1,826	880	900	365	160	200	130	217	217	72	60	10	1,120	190	530	110	540	80
青森県	537	270	270	370	180	180	113	40	70	20	46	46	11	10	0	250	30	100	10	100	-
岩手県	686	300	380	486	210	280	113	40	70	20	78	78	9	10	0	430	30	90	20	100	10
宮城県	688	340	340	688	220	220	138	50	90	30	74	74	21	20	0	230	30	160	20	220	40
秋田県	556	330	230	374	220	160	123	50	90	30	53	53	6	0	0	310	20	80	10	130	10
山形県	887	630	260	658	470	330	145	100	50	20	72	72	12	10	10	460	40	110	20	240	10
福島県	1,886	1,250	570	1,508	1,020	430	1,400	300	110	30	105	105	22	20	0	720	70	180	20	860	40
茨城県	673	310	370	492	250	240	117	30	90	30	52	52	0	0	10	410	10	180	20	300	30
栃木県	1,198	920	280	889	700	190	177	130	60	30	116	116	16	10	0	540	90	150	10	300	110
群馬県	1,092	870	230	850	700	150	139	80	60	10	88	88	15	10	0	610	70	110	10	250	40
埼玉県	346	200	140	200	90	110	86	10	80	10	51	51	9	0	10	90	10	140	10	80	10
千葉県	1,137	760	380	826	580	250	176	60	90	20	86	86	49	30	20	440	120	190	30	300	60
東京都	1,543	880	660	849	480	350	416	90	320	150	187	187	91	40	50	340	20	650	110	300	40
神奈川県	1,318	810	470	886	570	280	243	130	110	144	144	45	30	20	20	430	60	200	50	150	430
新潟県	1,992	1,500	460	1,634	1,270	330	225	140	90	112	112	80	21	10	1,400	80	170	10	280	30	
富山県	419	290	130	287	200	90	76	60	10	48	48	8	0	0	220	20	30	10	110	30	
石川県	579	360	210	373	210	160	99	60	30	60	86	86	21	20	0	240	20	110	10	190	0
福井県	898	660	240	778	590	190	68	40	30	47	47	5	0	0	540	20	120	10	200	0	
山梨県	1,303	1,080	210	1,095	920	160	119	90	30	160	73	73	16	20	0	590	90	90	10	470	40
長野県	4,302	3,860	430	3,705	3,380	310	391	300	90	184	184	22	22	10	1,920	390	180	20	1,540	260	
岐阜県	900	680	220	684	500	180	125	100	100	75	75	10	10	20	540	40	40	10	240	30	
静岡県	2,574	2,070	500	1,927	1,630	300	367	220	150	231	190	50	31	10	1,150	240	250	60	600	310	
愛知県	911	460	450	532	310	220	237	140	80	111	111	11	10	20	620	70	320	10	220	90	
三重県	1,334	870	440	1,082	710	340	440	143	80	20	89	89	16	10	0	140	20	80	10	210	50
滋賀県	534	360	160	384	270	110	89	50	40	45	45	4	0	0	140	30	140	10	560	50	
京都府	1,421	1,190	230	992	830	160	269	220	90	123	100	100	37	40	0	610	20	140	50	560	10
大阪府	577	280	300	259	150	110	158	60	90	40	99	99	11	30	30	100	100	300	70	100	10
兵庫県	1,392	1,060	330	1,008	810	200	211	130	80	120	80	120	53	40	630	100	190	20	360	80	
奈良県	434	360	80	343	280	70	61	20	10	25	20	5	10	10	160	20	0	20	230	0	
和歌山県	644	440	170	489	330	130	93	60	30	46	46	10	16	10	340	30	70	0	190	10	
鳥取県	474	340	120	377	270	90	47	30	10	45	39	39	5	0	260	20	60	0	110	20	
島根県	573	320	250	434	240	190	96	40	50	30	45	45	4	0	300	30	90	10	170	0	
岡山県	673	340	330	520	270	200	166	60	60	56	56	11	10	10	300	20	120	20	170	50	
広島県	725	360	350	481	250	160	146	60	90	79	79	15	10	20	250	30	180	20	190	50	
山口県	460	210	250	300	130	110	94	40	50	51	51	10	15	10	190	10	180	10	150	20	
徳島県	491	310	170	409	260	140	50	30	20	29	29	3	0	0	260	10	100	10	110	0	
香川県	451	260	190	353	210	140	52	20	30	36	36	14	10	10	180	20	130	10	250	0	
愛媛県	665	450	220	533	380	150	160	40	40	20	36	36	14	10	10	280	30	150	10	250	10
高知県	682	510	140	583	460	100	183	30	30	20	30	30	32	10	20	250	30	50	50	180	0
福岡県	809	440	350	494	320	160	160	80	110	100	100	6	6	0	170	10	250	50	320	50	
佐賀県	305	170	130	193	90	90	73	50	30	20	33	33	0	0	150	10	50	10	60	10	
長崎県	1,630	970	600	1,432	860	520	605	300	60	76	76	17	10	10	320	40	230	20	1,080	0	
熊本県	981	750	230	699	590	100	180	80	80	50	88	88	14	10	10	320	20	130	20	440	50
大分県	1,046	850	190	819	690	130	145	90	90	73	73	9	9	10	470	30	90	0	440	10	
宮崎県	571	330	170	401	270	110	72	40	30	38	38	6	10	10	100	20	100	0	290	0	
鹿児島県	1,271	770	470	1,047	670	350	122	50	70	83	83	19	10	10	380	60	130	10	660	20	
沖縄県	2,114	1,850	240	1,868	1,650	190	125	80	40	75	70	46	50	50	80	230	140	140	30	1,620	10
運輸局等(再掲) ²⁾																					
北海道運輸局	2,480	1,250	1,200	1,826	880	900	365	160	200	130	217	217	72	60	10	1,010	190	530	110	540	80
東北運輸局	5,240	3,110	2,050	3,851	2,330	1,440	880	420	420	270	1,440	428	81	60	30	2,410	200	720	90	1,710	110
関東運輸局	8,610	5,510	3,030	6,087	4,280	1,730	1,473	650	830	360	797	797	253	140	110	3,440	460	1,720	250	1,950	750
中部運輸局	7,292	6,010	1,230	5,999	5,060	890	791	520	220	430	570	430	72	50	20	3,780	510	490	50	2,120	320
近畿運輸局	6,617	4,750	1,840	5,003	3,750	1,220	1,840	940	420	553	390	390	121	80	40	3,260	390	1,040	100	1,360	460
中国運輸局	2,905	3,680	1,280	3,475	2,650	780	881	310	300	150	580	458	188	140	50	1,980	190	800	180	1,640	200
四国運輸局	2,905	1,570	1,310	2,112	1,170	910	469	210	260	270	170	170	34	20	30	1,310	110	630	60	660	140
九州運輸局	2,289	1,530	720	1,880	1,310	530	239	120	120	80	135	135	55	20	10	900	60	400	30	870	20
沖縄総合事務局	6,559	4,290	2,150	5,085	3,510	1,460	880	440	440	290	491	491	103	60	40	1,960	190	960	120	3,160	150
1) 宿泊目的割合不詳を含む。																					
2) 長野県は北陸信越運輸局、福井県は中部運輸局に含まれる。																					

第2表 施設所在地(47区分及び運輸局等)、従業者数(4区分)、宿泊目的割合(2区分)別延べ宿泊者数並びに施設所在地(47区分及び運輸局等)、宿泊目的割合(2区分)別外国人延べ宿泊者数

(人泊)

施設所在地(47区分及び運輸局等)	従業者数(4区分)、宿泊目的割合(2区分)				外国人延べ宿泊者数				宿泊目的割合(2区分)						
	延べ宿泊者数		10～29人		30～99人		100人以上		うち		外国人延べ宿泊者数		1)		
	1)	観光目的の宿泊者が50%以上	1)	観光目的の宿泊者が50%以上	1)	観光目的の宿泊者が50%以上	1)	観光目的の宿泊者が50%以上	1)	観光目的の宿泊者が50%以上	1)	観光目的の宿泊者が50%以上	1)	観光目的の宿泊者が50%以上	
平成28年9月	41,375,710	20,962,180	7,054,830	3,657,590	11,743,100	8,037,840	12,270,670	6,333,080	10,307,110	7,275,160	3,028,790	5,179,230	3,130,700	2,048,350	
北海道	3,229,010	1,954,150	550,810	218,990	331,800	171,880	945,410	550,110	1,014,910	901,620	113,290	386,070	319,100	66,970	
青森県	444,890	172,030	88,090	29,990	58,100	163,910	137,190	67,220	69,970	44,300	11,910	12,500	7,790	4,460	
岩手県	535,580	217,630	103,680	23,040	80,640	226,060	128,050	47,460	40,340	40,340	7,110	7,900	5,470	2,430	
宮城県	847,360	319,980	103,390	29,360	74,030	290,200	148,450	59,550	122,440	122,440	37,110	15,590	5,110	10,480	
秋田県	315,930	134,820	54,510	15,680	38,830	128,490	69,370	23,660	5,920	5,920	17,640	4,550	2,180	2,370	
山形県	466,390	221,400	122,600	51,960	73,290	156,190	79,450	32,200	32,200	32,200	24,220	5,430	2,480	2,950	
福島県	834,430	376,040	174,820	72,560	289,290	131,840	257,590	126,230	102,900	102,900	9,840	4,010	1,410	2,590	
茨城県	443,730	95,720	98,450	21,060	77,390	143,650	143,470	104,460	104,460	104,460	28,640	14,370	920	13,450	
栃木県	633,460	636,600	296,860	118,130	94,580	315,460	215,200	99,940	174,020	165,570	8,450	17,670	10,780	6,890	
群馬県	718,610	460,310	258,300	116,890	68,370	335,550	165,200	70,650	115,190	109,840	5,340	19,820	10,680	9,140	
埼玉県	377,520	55,330	51,270	28,890	22,380	164,110	117,290	19,250	98,040	3,730	41,330	12,190	690	11,500	
千葉県	1,699,460	1,137,500	106,110	65,570	40,550	384,690	221,360	221,360	923,990	680,420	243,570	223,410	119,160	104,250	
東京都	4,591,960	1,402,550	3,180,480	269,620	257,020	270,770	950,930	1,058,490	1,601,960	687,920	914,040	1,392,870	668,040	724,830	
神奈川県	1,582,260	718,330	863,910	131,300	423,180	115,360	232,790	298,710	410,720	284,650	126,070	183,580	99,640	83,940	
新潟県	839,200	347,430	491,650	226,320	95,970	130,230	266,210	58,820	104,150	107,780	57,910	10,600	3,540	7,050	
富山県	303,310	172,650	130,660	66,800	44,520	89,960	108,260	72,100	36,160	2,730	35,560	14,920	8,540	6,390	
石川県	725,870	414,140	308,570	18,830	75,980	219,220	102,400	116,830	119,090	104,250	1,680	36,840	24,690	12,140	
福井県	268,800	140,040	128,760	36,600	19,720	69,270	108,940	56,570	34,280	32,240	2,040	2,510	980	1,530	
山梨県	768,140	581,930	186,210	209,310	70,450	164,310	96,400	67,910	228,490	95,580	430	86,880	80,610	6,270	
長野県	1,490,590	1,041,370	449,210	271,760	78,310	405,100	202,240	124,660	224,740	181,350	43,390	56,220	37,540	18,680	
岐阜県	491,080	367,650	123,430	82,230	26,510	140,350	75,560	62,790	110,970	105,210	5,760	51,670	45,410	6,270	
静岡県	1,601,180	899,260	701,920	157,460	128,700	495,780	395,320	138,740	187,920	187,920	97,250	99,140	43,860	55,280	
愛知県	1,327,640	293,810	1,033,830	33,590	160,330	525,250	65,180	460,070	260,440	260,440	152,990	167,070	41,950	125,110	
三重県	809,960	373,730	436,230	75,380	208,830	156,670	32,250	124,430	114,920	151,190	7,150	21,930	12,280	9,650	
滋賀県	355,800	236,640	119,160	55,370	19,740	67,730	82,100	49,390	109,210	104,230	4,980	27,340	20,090	7,250	
京都府	1,423,060	1,243,060	498,690	107,000	31,690	408,740	353,090	104,420	519,500	519,500	-	394,240	355,690	38,550	
大阪府	2,525,850	1,117,600	1,408,250	196,940	119,520	650,350	286,730	481,320	910,520	910,520	390,770	749,970	446,780	303,190	
兵庫県	1,075,340	544,050	531,290	177,990	80,560	287,660	88,220	199,440	142,720	233,900	91,710	78,650	35,570	43,070	
奈良県	182,950	172,860	42,110	36,580	5,530	58,620	49,180	48,130	33,050	33,050	-	20,160	310	310	
和歌山県	339,360	252,400	85,830	28,230	13,120	88,310	51,590	36,720	28,880	111,820	7,110	36,640	25,720	10,920	
鳥取県	255,890	123,660	132,230	34,170	73,240	49,790	96,610	59,240	37,370	3,960	10,900	9,030	2,340	6,690	
島根県	287,820	120,480	167,340	66,130	29,780	36,350	85,270	42,690	24,060	24,060	-	4,690	2,070	2,620	
岡山県	455,120	130,340	324,790	28,950	65,580	157,200	152,200	54,320	97,890	28,890	22,310	21,370	4,900	16,470	
広島県	793,690	211,240	582,450	132,070	44,530	87,950	195,190	82,300	185,660	41,400	144,260	66,770	20,450	46,320	
山口県	387,750	129,170	258,580	70,010	15,750	54,260	26,240	50,130	64,190	37,050	12,490	5,860	3,580	2,280	
徳島県	184,220	80,120	104,110	30,940	51,100	15,550	52,950	15,320	37,630	26,150	-	5,800	2,530	3,270	
香川県	331,840	122,120	209,720	82,260	19,910	62,340	96,580	42,020	46,890	41,980	22,120	32,040	14,690	17,350	
愛媛県	310,520	120,150	190,370	38,490	18,650	86,710	117,160	47,290	69,870	68,160	26,460	12,300	6,100	6,200	
高知県	234,900	111,030	123,870	35,890	20,480	60,900	26,910	26,910	37,180	40,480	12,740	4,760	2,900	1,850	
福岡県	1,299,860	317,450	982,410	112,000	50,670	61,340	398,130	106,290	267,750	66,280	201,470	215,530	68,200	147,330	
佐賀県	244,390	100,630	143,760	6,000	35,120	91,860	35,830	50,730	22,190	2,670	2,670	17,780	8,970	8,810	
長崎県	641,650	271,230	364,030	20,790	151,960	135,650	236,300	122,980	90,560	86,690	3,870	48,660	26,620	22,030	
熊本県	635,670	282,710	352,970	9,810	248,940	72,560	176,380	93,640	135,190	75,750	31,590	26,920	15,090	11,830	
大分県	293,610	395,130	222,490	73,800	65,400	8,400	212,340	140,850	126,670	116,360	10,310	76,740	65,610	11,130	
宮崎県	616,280	107,560	180,760	58,260	17,890	40,370	95,630	25,100	61,980	44,900	2,440	17,640	14,420	3,060	
鹿児島県	621,560	273,750	347,610	100,990	51,540	49,250	193,120	89,850	103,260	101,880	29,830	41,700	20,040	21,660	
沖縄県	2,160,890	1,964,400	1,927,710	603,640	39,670	337,420	207,970	344,640	858,700	851,600	7,100	416,830	395,310	21,520	
運輸局等(再掲)2)															
北海道運輸局	3,229,010	1,954,150	550,810	218,990	331,800	171,880	945,410	550,110	1,014,910	901,620	113,290	386,070	319,100	66,970	
東北運輸局	3,444,890	1,441,900	2,002,980	647,090	222,590	1,165,140	282,040	883,100	1,177,230	455,420	107,010	497,470	24,450	25,290	
関東運輸局	11,115,130	5,088,280	6,017,930	1,663,560	915,010	2,956,690	875,540	2,072,230	3,089,470	2,037,750	1,367,660	1,950,800	990,510	960,280	
北陸信越運輸局	3,358,970	1,975,590	1,380,100	759,940	460,820	298,590	408,900	369,050	1,128,700	489,890	140,510	118,590	74,320	44,250	
中部運輸局	4,498,650	2,074,490	2,424,170	902,850	358,750	544,100	1,387,340	348,190	1,426,230	517,050	265,190	342,320	144,470	197,850	
近畿運輸局	5,972,050	3,566,610	2,404,310	238,930	381,820	1,602,790	723,070	944,590	2,011,710	1,517,130	494,570	1,307,300	904,010	403,290	
中国運輸局	2,180,280	714,890	1,465,400	433,930	156,030	277,900	642,610	354,930	325,310	135,350	189,960	107,720	33,350	74,380	
四国運輸局	1,061,490	478,420	628,060	227,720	98,750	121,980	131,540	191,560	198,890	137,570	61,320	54,890	26,220	25,670	
九州運輸局	4,354,550	1,748,450	2,594,020	647,460	244,640	1,502,130	366,800	1,135,330	1,440,110	614,640	282,170	444,970	218,950	225,860	
沖縄総合事務局	2,160,890	1,964,400	1,927,710	603,640	39,670	337,420	207,970	344,640	858,700	851,600	7,100	416,830	395,310	21,520	

1) 延べ宿泊者数に、延べ外国人延べ宿泊者数を含まない。
2) 長野県は北陸信越運輸局、福井県は中部運輸局に含まれる。

第3表 施設所在地(47区分及び運輸局等)、従業者数(4区分)、宿泊目的割合(2区分)別実宿泊者数並びに施設所在地(47区分及び運輸局等)、宿泊目的割合(2区分)別外国人実宿泊者数

(人)

施設所在地(47区分及び運輸局等)	従業者数(4区分)、宿泊目的割合(2区分)										宿泊目的割合(2区分)											
	実宿泊者数 1)		0～9人		10～29人		30～99人		100人以上		うち外国人 実宿泊者数 1)		観光目的の 宿泊者が 50%以上		観光目的の 宿泊者が 50%未満		観光目的の 宿泊者が 50%以上		観光目的の 宿泊者が 50%未満			
	1)	観光目的の 宿泊者が 50%以上 50%未満	1)	観光目的の 宿泊者が 50%以上 50%未満	1)	観光目的の 宿泊者が 50%以上 50%未満	1)	観光目的の 宿泊者が 50%以上 50%未満	1)	観光目的の 宿泊者が 50%以上 50%未満	1)	観光目的の 宿泊者が 50%以上 50%未満	1)	観光目的の 宿泊者が 50%以上 50%未満	1)	観光目的の 宿泊者が 50%以上 50%未満	1)	観光目的の 宿泊者が 50%以上 50%未満	1)	観光目的の 宿泊者が 50%以上 50%未満		
平成28年9月	31,263,310	16,482,290	14,760,520	4,995,200	2,789,700	2,198,400	8,847,850	2,940,420	5,901,010	9,733,630	5,257,570	4,471,780	7,686,630	5,494,590	2,189,340	2,012,580	1,263,690	3,276,360	284,110	237,350	7,280	46,760
北海道	2,472,890	1,572,880	900,000	376,750	178,960	197,770	545,240	225,500	319,750	754,870	454,020	300,850	796,030	714,400	81,630	7,280	3,330	284,110	237,350	7,280	46,760	
青森県	362,590	191,990	210,600	67,320	23,780	44,040	126,540	27,020	99,520	151,560	59,760	57,800	51,180	41,940	9,250	3,330	3,330	6,540	6,540	4,950	3,330	
岩手県	409,470	192,170	217,300	61,460	19,580	41,680	118,260	23,220	95,040	190,070	114,450	75,620	39,680	34,720	4,950	4,950	4,950	6,540	6,540	4,950	3,330	
宮城県	633,290	281,300	351,990	66,560	23,320	43,620	202,770	38,210	163,560	313,620	105,380	113,240	144,390	104,400	30,560	4,230	5,810	10,440	10,440	4,230	5,810	
秋田県	238,070	104,250	133,930	43,410	14,330	29,280	98,640	35,360	63,270	76,510	49,340	27,170	14,100	9,520	5,410	1,160	1,160	3,110	3,110	1,950	1,160	
山形県	345,780	184,220	161,560	77,800	38,140	39,660	196,130	47,690	148,440	122,060	69,140	52,910	49,800	29,240	20,550	1,950	1,950	2,950	2,950	1,950	1,000	
福島県	620,140	317,560	302,580	119,030	57,380	61,650	195,000	56,320	138,680	203,460	109,450	94,010	102,650	94,420	8,230	1,740	1,740	2,920	2,920	1,810	1,740	
茨城県	346,170	83,840	262,330	69,880	16,570	53,310	123,280	11,750	111,530	121,540	46,440	75,110	101,470	9,090	22,380	8,100	8,100	8,910	8,910	1,810	8,100	
栃木県	780,600	559,550	223,050	162,170	108,370	53,790	159,700	121,140	78,960	267,810	152,520	84,510	186,740	146,740	5,770	5,770	5,770	13,510	13,510	9,250	5,770	
群馬県	609,150	410,100	199,050	311,990	92,130	39,860	159,700	61,170	98,520	208,800	153,900	55,810	108,670	103,810	4,860	3,880	3,880	13,130	13,130	9,250	3,880	
埼玉県	277,560	45,550	232,020	37,990	22,570	15,420	110,540	3,230	107,310	90,960	16,960	74,010	38,070	2,790	35,280	380	380	6,140	6,140	380	380	
千葉県	1,316,220	906,580	409,640	70,490	48,840	21,660	303,350	149,140	154,210	224,550	183,640	40,910	717,850	524,970	192,860	85,500	85,500	189,920	189,920	104,420	85,500	
東京都	3,071,250	874,310	2,190,520	367,300	182,120	185,180	885,890	184,030	695,430	874,330	115,410	758,910	943,740	392,750	590,990	316,130	316,130	694,300	694,300	316,130	316,130	
神奈川県	1,209,240	584,240	625,010	145,090	71,840	73,260	328,730	94,890	232,850	425,240	199,530	225,710	310,180	217,980	92,190	69,590	69,590	124,510	124,510	69,590	69,590	
新潟県	651,080	289,970	360,990	164,390	66,850	97,410	203,410	53,080	150,330	191,400	118,470	72,920	91,890	51,570	40,320	4,180	4,180	6,890	6,890	4,180	4,180	
富山県	262,380	159,330	103,050	55,940	48,220	7,720	80,640	41,280	39,360	93,860	67,460	26,400	31,940	2,380	29,560	6,710	6,710	11,420	11,420	6,710	6,710	
石川県	581,640	354,130	224,800	56,970	15,780	41,190	168,170	79,840	88,330	255,490	169,200	86,290	101,000	89,310	8,990	8,170	8,170	27,990	27,990	8,170	8,170	
福井県	218,790	119,900	98,890	40,100	25,860	14,240	51,260	11,540	39,710	95,450	52,150	32,000	30,350	1,650	1,650	970	1,830	1,830	860	860	970	
山梨県	624,390	487,210	137,180	200,610	152,700	47,910	140,230	86,630	51,690	192,710	155,440	37,280	90,830	90,450	390	390	81,440	81,440	390	390	81,440	
長野県	1,187,640	823,480	364,170	292,210	232,940	59,260	318,440	156,850	161,590	398,400	293,950	104,450	178,600	139,740	38,860	28,630	28,630	41,830	41,830	28,630	28,630	
岐阜県	406,540	319,310	87,230	63,280	47,870	15,410	113,180	64,980	48,200	138,700	117,970	20,740	91,370	88,490	2,880	4,170	4,170	43,790	43,790	2,880	4,170	
静岡県	1,327,700	789,490	537,700	233,280	137,450	95,830	380,300	132,100	248,200	456,360	346,720	109,640	257,250	173,220	84,030	46,450	46,450	86,990	86,990	46,450	46,450	
愛知県	1,017,540	242,780	774,770	132,870	27,980	104,890	388,220	49,670	338,550	338,910	129,610	209,300	157,540	35,510	122,030	92,240	92,240	124,060	124,060	92,240	92,240	
三重県	683,230	334,330	348,890	242,890	68,150	174,740	122,980	28,290	94,690	179,920	106,320	73,600	137,450	131,580	5,770	6,670	6,670	14,840	14,840	5,770	6,670	
滋賀県	203,300	84,060	84,060	43,700	32,540	11,160	82,690	37,690	45,000	65,450	41,520	23,940	95,520	31,520	3,970	17,240	17,240	21,520	21,520	3,970	17,240	
京都府	992,580	822,440	170,140	77,740	56,860	279,230	201,320	77,910	317,520	246,160	318,100	71,360	318,100	318,100	-	205,390	205,390	429,960	429,960	205,390	205,390	
大阪府	1,761,360	771,810	989,550	146,570	93,290	53,290	453,090	129,740	323,350	533,080	183,320	349,670	628,620	365,470	263,160	167,640	167,640	429,960	429,960	167,640	167,640	
兵庫県	855,540	463,190	392,350	120,090	59,190	60,900	222,730	72,310	150,420	234,900	126,220	108,670	277,830	205,470	72,360	28,400	28,400	60,260	60,260	28,400	28,400	
奈良県	155,610	147,730	7,880	37,110	32,650	4,470	47,860	45,360	2,500	45,440	44,220	920	25,900	25,900	13,760	180	180	13,940	13,940	13,760	180	
和歌山県	298,280	231,730	66,550	30,560	22,850	3,580	72,590	42,180	30,410	88,490	63,410	24,580	106,630	99,790	6,840	8,850	8,850	33,100	33,100	6,840	8,850	
徳島県	207,840	110,400	97,450	57,330	35,030	22,300	48,580	15,160	33,420	89,640	56,300	33,340	12,290	3,900	8,390	2,200	2,200	3,960	3,960	2,200	2,200	
鳥取県	237,210	111,180	126,030	47,080	27,000	20,080	93,820	21,460	72,360	73,180	39,600	33,580	23,120	23,120	1,840	1,840	3,960	3,960	1,840	1,840		
岡山県	365,950	118,260	247,690	76,380	25,600	50,790	114,890	15,710	99,180	130,200	49,340	80,860	44,480	27,620	16,860	3,670	3,670	14,550	14,550	3,670	3,670	
広島県	628,750	185,710	443,050	95,240	36,040	59,210	217,270	37,350	179,910	162,480	75,680	86,800	153,760	117,130	47,680	18,070	18,070	47,680	47,680	18,070	18,070	
山口県	258,890	108,920	149,980	24,820	10,270	14,550	99,500	19,090	80,410	87,850	43,710	44,140	46,730	35,840	10,880	2,670	2,670	4,230	4,230	2,670	2,670	
徳島県	77,410	36,500	40,910	39,120	18,260	20,860	40,040	13,140	26,900	42,650	13,000	29,660	24,110	24,110	-	2,040	2,040	4,420	4,420	2,040	2,040	
香川県	263,430	108,460	154,960	59,410	15,440	43,970	73,080	16,630	56,450	71,270	34,980	36,290	59,670	41,420	18,250	11,450	11,450	23,730	23,730	11,450	11,450	
愛媛県	260,050	110,560	149,500	30,290	18,270	12,010	70,030	10,350	59,680	99,500	42,810	56,690	60,230	39,120	21,110	5,400	5,400	10,290	10,290	5,400	5,400	
高知県	198,880	96,460	102,420	38,910	30,200	8,700	69,450	18,240	51,210	55,950	23,930	32,020	34,580	24,090	2,380	1,450	1,450	3,820	3,820	2,380	1,450	
福岡県	1,002,800	244,530	758,270	74,300	33,040	41,260	400,030	78,020	322,010	316,380	80,710	235,680	212,090	52,760	159,330	101,450	101,450	144,730	144,730	101,450	101,450	
佐賀県	187,650	89,420	98,230	24,230	5,650	18,580	70,260	29,830	40,430	70,750	33,770	36,870	22,410	20,070	2,350	8,000	8,000	14,470	14,470	8,000	8,000	
長崎県	493,200	241,390	248,120	109,920	16,620	89,610	105,990	36,250	69,740	195,690	109,280	86,420	81,610	79,250	2,360	3,690	3,690					

第4表 施設所在地(47区分及び運輸局等)、宿泊施設タイプ(6区分) 別延べ宿泊者数
並びに施設所在地(47区分及び運輸局等)、宿泊施設タイプ(6区分) 別外国人延べ宿泊者数

(人泊)

施設所在地(47区分 及び運輸局等)	延べ 宿泊者数 1)						外国人延べ 宿泊者数 1)						会社・団体の 宿泊所
	旅館	リゾート ホテル	ビジネス ホテル	シティ ホテル	簡易宿所	会社・団体の 宿泊所	旅館	リゾート ホテル	ビジネス ホテル	シティ ホテル	簡易宿所	会社・団体の 宿泊所	
平成28年9月	41,375,710	8,157,220	6,366,680	17,617,550	6,381,150	667,450	492,400	721,350	1,933,610	1,877,000	138,750	16,110	
北海道	3,229,010	746,510	445,730	1,255,730	679,570	24,990	91,970	75,800	95,460	118,370	3,930	550	
青森県	444,890	125,540	32,610	224,890	27,670	34,180	4,920	2,390	4,010	770	150	-	
岩手県	535,830	186,230	84,930	194,880	53,210	15,720	1,960	3,510	1,560	860	10	0	
宮城県	847,360	197,450	70,110	433,410	74,320	65,180	1,160	2,620	8,940	2,810	70	0	
秋田県	315,930	118,020	20,970	132,020	27,460	14,430	1,940	420	990	1,210	0	0	
山形県	466,390	181,880	15,240	202,500	39,370	24,270	2,060	60	2,660	550	110	0	
福島県	834,430	299,250	108,190	353,070	15,230	45,370	640	630	2,300	290	140	0	
茨城県	443,730	106,670	9,310	279,940	41,250	1,570	1,880	50	4,030	4,410	0	0	
栃木県	933,460	323,450	234,370	241,450	18,860	61,490	6,860	3,740	5,660	1,080	240	90	
群馬県	718,610	361,700	78,550	233,220	19,190	22,130	9,240	2,700	6,550	1,290	30	0	
埼玉県	377,520	23,550	10,870	269,170	40,090	29,090	40	660	8,790	2,550	140	0	
千葉県	1,699,460	126,790	864,660	376,030	267,790	40,640	450	45,000	48,180	129,440	210	130	
東京都	4,591,960	230,540	61,890	2,572,150	1,509,230	171,100	92,640	17,460	603,310	664,070	13,210	2,180	
神奈川県	1,582,260	192,580	209,020	664,720	327,180	85,710	22,190	22,470	61,820	76,490	170	440	
新潟県	839,200	291,590	73,830	353,630	51,520	58,570	3,920	1,250	3,520	1,640	70	200	
富山県	303,310	92,260	30,780	94,590	36,690	43,220	1,390	2,620	3,000	5,770	1,920	230	
石川県	725,870	232,590	47,030	336,880	72,380	35,190	4,780	570	19,300	10,930	1,270	0	
福井県	268,800	124,720	14,360	102,400	14,250	11,460	1,020	130	920	450	0	0	
山梨県	768,140	273,050	159,270	175,600	8,230	128,640	36,120	30,920	8,050	270	11,510	0	
長野県	1,490,590	508,400	341,540	389,110	52,400	147,560	15,720	15,690	19,030	3,630	1,880	270	
岐阜県	491,080	229,810	97,740	106,320	29,650	17,890	18,730	14,490	6,720	8,100	3,620	10	
静岡県	1,601,180	449,040	338,180	576,380	95,520	73,240	12,350	22,060	42,010	21,530	1,030	170	
愛知県	1,327,640	42,500	42,500	829,620	256,800	48,700	2,130	1,520	94,360	64,990	3,900	180	
三重県	809,960	213,950	142,560	413,290	19,020	6,390	2,900	8,610	7,570	2,850	0	0	
滋賀県	355,800	86,920	80,320	105,890	40,800	29,580	4,560	8,010	5,420	9,150	190	0	
京都府	1,492,750	291,880	38,220	548,270	530,960	67,290	25,160	4,850	143,070	197,490	22,880	790	
大阪府	2,525,850	40,680	269,640	1,275,550	813,740	114,860	12,710	19,850	352,690	345,410	12,320	6,980	
兵庫県	1,075,340	258,070	147,780	408,170	193,920	42,900	9,800	5,220	24,600	38,950	50	30	
奈良県	182,950	54,780	15,920	38,740	40,300	30,490	2,710	2,330	4,930	9,720	1,240	50	
和歌山県	339,360	156,620	63,960	82,180	9,470	22,520	14,710	5,660	11,860	1,210	3,160	20	
鳥取県	255,890	112,440	1,880	105,950	19,710	10,750	2,360	9,030	6,160	500	10	0	
島根県	287,820	103,100	8,750	139,830	18,690	15,530	1,770	0	2,600	290	20	0	
岡山県	455,120	82,870	29,020	243,010	61,890	33,900	3,200	650	12,380	4,380	600	150	
広島県	793,690	88,050	45,300	436,180	152,660	68,490	8,690	3,940	22,800	27,070	2,460	1,810	
山口県	387,750	83,010	18,340	245,700	19,980	13,860	2,090	630	2,120	390	640	0	
徳島県	184,220	35,930	22,820	97,900	15,170	9,770	1,610	230	2,940	820	140	70	
香川県	331,840	48,990	50,190	163,820	35,040	32,930	3,030	5,480	13,390	3,930	6,180	30	
愛媛県	310,520	96,440	5,770	161,990	27,290	13,970	5,640	50	4,420	1,880	290	20	
高知県	234,900	59,600	23,780	99,710	25,680	26,130	1,360	1,130	1,390	250	680	-	
福岡県	1,299,860	66,440	79,360	848,110	246,540	35,500	1,060	32,310	118,600	55,270	7,760	520	
佐賀県	244,390	76,610	33,450	115,710	8,760	8,870	5,780	3,690	7,000	1,300	10	0	
長崎県	641,650	89,160	122,810	296,790	44,690	58,150	4,820	13,600	20,380	7,220	2,470	170	
熊本県	635,670	159,490	62,840	321,740	45,090	40,070	5,460	8,360	8,520	3,980	600	0	
大分県	617,620	217,890	160,720	209,090	17,610	11,930	32,620	26,790	14,900	1,640	780	0	
宮崎県	293,610	38,760	53,800	166,700	16,970	16,030	650	10,130	2,670	1,660	2,520	0	
鹿児島県	621,560	131,530	91,030	301,640	47,140	47,200	6,000	6,560	19,790	5,860	3,370	120	
沖縄県	2,160,890	9,910	1,406,750	403,910	152,180	180,990	0	286,620	68,230	34,280	26,830	870	
運輸局等(再掲)②													
北海道運輸局	3,229,010	746,510	445,730	1,255,730	679,570	24,990	91,970	75,800	95,460	118,370	3,930	550	
東北運輸局	3,444,890	1,108,360	332,040	1,540,760	237,260	199,150	12,680	9,630	20,460	6,480	480	0	
関東運輸局	11,115,130	1,638,340	1,627,930	4,812,280	2,231,820	540,370	169,420	123,020	750,390	879,590	25,520	2,850	
北陸運輸局	3,358,970	1,124,850	493,170	1,174,210	212,990	284,540	25,810	20,130	44,840	21,970	5,140	700	
中部運輸局	4,498,650	1,150,060	635,340	2,027,990	415,240	153,260	37,120	46,810	151,580	97,910	8,550	360	
近畿運輸局	5,972,050	888,900	615,840	2,458,810	1,629,190	307,640	69,280	45,780	542,580	601,940	39,830	7,890	
中国運輸局	2,180,280	469,470	103,290	1,160,670	272,920	142,540	18,110	5,220	46,060	32,630	3,730	1,960	
四国運輸局	1,061,490	240,960	102,570	523,410	103,170	82,810	11,630	6,890	22,440	6,880	7,240	120	
九州運輸局	4,354,350	779,870	604,020	2,259,770	446,810	217,760	56,380	101,450	191,870	76,950	17,510	810	
沖縄総合事務局	2,160,890	9,910	1,406,750	403,910	152,180	180,990	0	286,620	68,230	34,280	26,830	870	

1) 沖縄総合事務局
2) 長野県は北陸信越運輸局、福井県は中部運輸局に含まれる。

第5表 施設所在地(47区分及び運輸局等)、宿泊施設タイプ(6区分)別実宿泊者数並びに施設所在地(47区分及び運輸局等)、宿泊施設タイプ(6区分)別外国人実宿泊者数

(人)

施設所在地(47区分及び運輸局等)	宿泊施設タイプ(6区分)						宿泊施設タイプ(6区分)							
	実宿泊者数 1)	旅館	リゾート ホテル	ビジネス ホテル	シティ ホテル	簡易宿所	会社・団体の 宿泊所	うち外国人 実宿泊者数 1)	旅館	リゾート ホテル	ビジネス ホテル	シティ ホテル	簡易宿所	会社・団体の 宿泊所
平成28年9月	31,263,310	6,831,680	4,883,230	12,951,290	4,552,460	1,581,900	462,610	3,276,360	405,320	500,760	1,227,520	1,049,030	88,710	5,020
北海道	2,472,890	583,400	369,760	935,560	508,860	54,890	20,410	284,110	74,600	53,900	69,180	81,210	2,690	520
青森県	362,990	110,350	28,140	174,950	42,210	26,200	-	10,610	4,640	2,280	3,040	590	60	-
岩手県	409,470	145,900	74,290	141,390	42,210	4,860	820	6,540	1,710	3,230	640	640	10	0
宮城県	633,290	176,430	62,720	288,000	59,500	41,860	4,780	10,040	7,400	2,410	4,840	2,020	20	0
秋田県	238,070	85,970	17,740	98,690	22,000	12,100	1,560	3,110	1,560	360	650	540	0	0
山形県	345,780	156,200	12,480	134,000	27,040	13,200	2,850	2,950	1,740	40	830	280	70	0
福島県	620,140	231,680	93,510	248,720	11,700	30,720	3,810	2,920	620	620	1,520	220	70	0
茨城県	346,170	87,660	6,990	215,640	29,360	1,560	4,960	8,910	480	30	5,530	2,670	0	0
栃木県	287,800	198,800	203,250	13,880	57,020	18,260	21,820	13,510	5,710	2,420	4,610	540	210	30
群馬県	609,150	320,410	69,730	181,220	16,060	18,260	3,470	13,130	6,990	2,460	3,220	440	10	0
埼玉県	277,560	20,470	8,680	193,010	30,180	22,250	2,980	6,140	30	580	4,400	1,050	90	0
千葉県	1,316,220	104,060	660,600	270,530	233,760	29,780	17,480	189,920	260	29,670	41,550	118,230	130	80
東京都	3,071,250	180,780	39,600	1,797,850	915,570	109,200	28,250	694,300	69,860	6,440	330,620	279,940	5,840	1,610
神奈川県	1,209,240	165,240	178,740	501,620	231,750	48,800	83,090	124,510	17,540	17,200	44,280	44,930	120	440
新潟県	651,080	230,880	58,190	260,370	40,480	53,030	8,020	6,890	2,430	950	2,290	990	20	200
富山県	262,380	82,070	29,300	77,070	30,060	39,000	4,880	11,420	1,230	2,580	2,260	4,230	1,080	30
石川県	581,640	209,730	37,570	259,000	55,660	17,880	1,790	27,990	4,080	540	14,980	7,860	530	0
福井県	218,790	110,350	12,900	77,230	11,800	5,180	1,330	8,300	740	130	690	280	0	0
山梨県	624,390	229,850	138,260	129,880	6,820	102,270	17,320	81,440	34,180	29,640	6,430	210	10,970	0
長野県	1,187,640	423,500	246,880	318,930	44,320	116,510	37,510	41,830	12,990	10,690	13,850	2,710	1,460	120
岐阜県	406,940	189,090	89,090	79,900	24,380	15,740	7,690	43,790	15,810	13,340	4,530	6,760	3,350	0
静岡県	1,327,190	393,370	295,150	443,230	79,890	60,300	55,250	86,990	10,390	21,070	36,110	18,310	980	120
愛知県	1,017,540	108,350	39,970	615,540	201,130	39,290	13,260	124,060	1,870	1,460	71,600	46,860	2,150	120
三重県	683,230	188,420	127,230	332,810	14,690	5,640	14,440	14,840	2,350	5,110	5,310	2,070	0	0
滋賀県	287,360	77,430	71,550	75,570	29,120	24,440	9,260	21,520	3,760	7,710	3,420	6,440	190	0
京都府	992,980	217,730	31,130	362,510	325,170	46,300	9,740	205,390	16,310	3,500	82,200	91,860	11,250	290
大阪府	1,761,360	34,340	197,340	901,410	442,070	82,160	4,040	429,060	10,460	13,110	212,060	185,530	7,530	380
兵庫県	855,340	200,770	130,790	322,330	156,130	28,830	16,690	60,260	8,180	4,190	18,260	29,580	20	20
奈良県	155,610	50,280	13,750	31,140	31,490	26,290	2,660	13,940	1,820	1,890	3,390	6,340	460	40
和歌山県	298,280	139,790	58,160	68,290	8,560	19,660	3,830	33,100	13,880	5,550	9,790	1,180	2,670	20
鳥取県	207,840	98,870	1,860	77,420	15,790	8,730	5,170	6,500	2,230	0	3,900	360	10	0
島根県	237,210	86,990	7,550	114,280	14,670	12,980	1,600	3,960	1,600	0	2,110	230	20	0
岡山県	365,950	67,900	24,410	189,870	51,320	30,260	2,790	14,550	2,400	620	8,220	3,070	230	10
広島県	628,750	73,710	36,690	322,140	131,120	57,640	7,440	47,680	7,620	2,800	14,500	20,810	1,870	80
山口県	258,890	73,580	16,200	140,440	17,110	7,630	3,930	4,230	1,860	520	1,420	280	160	0
徳島県	145,920	29,040	21,680	72,000	13,070	8,040	2,080	4,420	1,430	140	2,080	560	140	70
香川県	263,430	44,030	46,450	120,670	29,970	21,430	870	23,730	2,770	5,010	9,590	2,660	3,680	30
愛媛県	260,050	88,420	5,100	127,770	21,580	13,280	3,900	10,290	4,990	40	3,660	1,290	290	20
高知県	198,880	48,990	20,720	85,590	21,170	22,420	-	3,820	1,060	950	1,110	190	520	-
福岡県	1,002,800	48,440	66,610	648,180	200,180	25,720	13,660	144,730	880	21,760	79,190	39,130	3,700	80
佐賀県	187,650	60,850	30,920	80,380	7,480	7,160	1,470	8,860	5,120	3,330	4,740	1,280	10	0
熊本県	495,200	78,950	111,760	215,740	51,310	29,510	5,930	34,310	4,630	12,030	10,970	4,830	1,800	60
長崎県	505,980	138,820	60,240	234,850	34,440	33,090	4,530	21,610	4,820	7,940	5,880	2,770	210	0
大分県	543,900	203,370	155,180	158,460	15,090	11,700	1,110	72,470	31,080	25,820	13,440	1,350	770	0
宮崎県	232,470	28,880	38,770	135,060	15,070	13,360	1,320	11,500	580	5,270	1,960	1,390	2,300	0
鹿児島県	475,680	112,330	71,110	231,990	37,720	21,600	32,950	31,550	5,230	6,170	14,780	4,260	1,640	30
沖縄県	1,249,110	6,100	768,920	256,780	108,800	104,130	4,380	250,980	0	163,320	47,590	20,040	19,420	610
運輸局等(再掲)②														
北海道運輸局	2,472,890	583,400	369,760	935,560	508,860	54,890	20,410	284,110	74,600	53,900	69,180	81,210	2,690	520
東北運輸局	2,609,350	906,530	288,880	1,085,750	185,400	128,950	13,840	36,170	10,870	8,950	11,830	4,290	230	0
関東運輸局	8,236,580	1,396,310	1,301,410	3,493,010	1,477,370	389,140	179,350	1,131,860	135,270	88,440	440,640	448,010	17,360	2,150
北陸信越運輸局	2,682,740	946,180	371,930	915,370	170,510	226,420	88,120	20,730	20,730	33,390	15,800	3,090	350	0
中部運輸局	3,653,290	990,250	564,340	1,548,720	331,880	126,130	91,970	271,500	31,500	41,110	118,230	74,280	6,470	250
近畿運輸局	4,350,730	720,330	502,730	1,761,250	1,092,530	227,680	46,210	763,280	54,410	35,960	329,120	320,930	22,110	750
中国運輸局	1,698,640	400,450	86,720	844,160	230,020	117,240	20,060	76,920	15,700	3,930	30,160	24,750	2,280	100
四国運輸局	868,280	210,490	93,950	406,030	85,790	65,170	6,860	42,260	10,250	6,140	16,430	4,710	4,630	120
九州運輸局	3,441,680	671,640	534,600	1,704,670	361,290	142,150	27,330	331,150	52,340	82,250	130,950	55,010	10,420	170
沖縄総合事務局	1,249,110	6,100	768,920	256,780	108,800	104,130	4,380	250,980	0	163,320	47,590	20,040	19,420	610

1) 宿泊施設タイプ不詳を含む。

2) 長野県は北陸信越運輸局、福井県は中部運輸局に含まれる。

第6表 施設所在地(47区分及び運輸局等)、従業員数(2区分)、宿泊目的割合(2区分)、宿泊目的割合(2区分)別定員稼働率
並びに施設所在地(47区分及び運輸局等)、宿泊施設タイプ(6区分)別定員稼働率

(%)

施設所在地(47区分 及び運輸局等)	従業員数(区分)、宿泊目的割合(2区分)										宿泊施設タイプ(6区分)														
	0~9人		10~29人		30~99人		100人以上		旅館	リゾート ホテル	ビジネス ホテル	シティ ホテル	簡易宿所	会社・団体 の宿泊所											
	定員稼働率 1)	観光目的の 宿泊者が 50%未満	1)	観光目的の 宿泊者が 50%以上	1)	観光目的の 宿泊者が 50%未満	1)	観光目的の 宿泊者が 50%以上																	
平成28年9月	40.2	32.0	19.7	14.7	31.5	47.7	32.2	61.4	60.7	41.3	66.6	56.4	52.9	67.0	94.1	34.1	42.9	64.7	65.5	65.5	21.7	15.9	18.3	22.8	
北海道	49.1	46.1	29.6	23.1	32.9	54.8	43.1	63.6	55.3	46.8	74.1	59.7	57.9	79.0	54.3	39.8	38.8	66.8	72.3	72.3	21.7	15.9	18.3	22.8	
青森県	38.1	23.9	19.3	13.5	23.0	46.2	31.4	59.3	40.9	34.5	61.2	46.2	43.7	59.6	25.1	46.8	46.8	60.3	55.2	55.2	19.1	17.8	11.3	11.3	
岩手県	38.2	23.2	19.3	13.5	23.0	46.2	31.4	59.3	40.9	34.5	61.2	46.2	43.7	59.6	25.1	46.8	46.8	60.3	55.2	55.2	19.1	17.8	11.3	11.3	
宮城県	40.8	28.9	21.1	13.0	28.9	51.7	29.2	61.5	47.3	32.0	69.5	39.9	36.0	62.1	22.6	30.0	30.0	68.4	57.9	57.9	22.2	17.8	9.4	9.4	
秋田県	31.4	23.0	15.5	8.3	23.9	38.2	24.5	53.6	40.6	35.4	54.4	47.7	24.6	69.4	27.5	32.4	32.4	53.2	62.6	62.6	7.9	15.9	15.9	15.9	
山形県	27.9	18.7	17.1	9.9	36.7	31.0	21.1	53.1	39.5	27.8	70.0	41.8	32.4	67.7	20.6	17.1	17.1	65.0	58.4	58.4	7.9	24.3	24.3	24.3	
福島県	32.5	17.9	19.8	10.7	27.4	38.7	11.3	49.8	42.7	26.8	68.1	41.3	40.2	59.7	20.2	34.4	34.4	64.7	54.0	54.0	10.2	17.7	17.7	17.7	
茨城県	35.2	21.7	18.8	10.7	23.5	38.7	11.3	49.8	42.7	26.8	68.1	41.3	40.2	59.7	20.2	34.4	34.4	64.7	54.0	54.0	10.2	17.7	17.7	17.7	
栃木県	35.2	21.7	18.8	10.7	23.5	38.7	11.3	49.8	42.7	26.8	68.1	41.3	40.2	59.7	20.2	34.4	34.4	64.7	54.0	54.0	10.2	17.7	17.7	17.7	
群馬県	33.5	17.2	20.3	15.7	31.9	31.9	35.4	64.1	41.1	36.8	56.2	44.6	43.9	68.5	29.5	46.1	46.1	62.6	53.4	53.4	18.0	25.6	25.6	25.6	
埼玉県	47.1	22.6	19.2	16.9	23.3	65.7	24.9	68.1	56.8	36.6	63.2	66.5	68.6	61.1	23.5	31.8	31.8	64.6	63.9	63.9	17.6	21.7	21.7	21.7	
千葉県	47.5	45.5	11.8	9.4	19.7	52.8	46.1	59.5	51.0	49.6	56.2	66.5	68.6	61.1	18.8	63.2	63.2	60.8	60.0	60.0	11.5	20.2	20.2	20.2	
東京都	47.5	45.5	11.8	9.4	19.7	52.8	46.1	59.5	51.0	49.6	56.2	66.5	68.6	61.1	18.8	63.2	63.2	60.8	60.0	60.0	11.5	20.2	20.2	20.2	
神奈川県	48.7	44.0	23.3	17.8	31.8	66.6	70.4	65.6	71.2	69.1	71.6	66.5	65.5	72.8	39.1	66.5	66.5	66.4	65.0	65.0	41.2	62.0	62.0	62.0	
新潟県	25.0	14.3	13.3	7.2	38.3	42.1	18.6	65.4	58.7	53.2	63.4	29.8	21.3	65.2	22.8	15.1	15.1	65.2	62.7	62.7	62.6	22.7	10.4	10.4	10.4
富山県	31.0	24.4	16.1	15.9	16.9	37.4	27.4	59.6	43.1	36.7	65.6	55.0	44.2	65.2	22.8	37.1	37.1	65.2	63.0	63.0	16.6	16.6	16.6	16.6	
石川県	43.6	16.6	16.6	16.6	36.7	37.4	27.4	59.6	43.1	36.7	65.6	55.0	44.2	65.2	22.8	37.1	37.1	65.2	63.0	63.0	16.6	16.6	16.6	16.6	
福井県	22.8	25.7	28.3	12.5	41.1	49.6	39.1	64.8	46.3	39.2	69.0	44.2	44.2	65.2	22.8	37.1	37.1	65.2	63.0	63.0	16.6	16.6	16.6	16.6	
岐阜県	22.8	25.7	28.3	12.5	41.1	49.6	39.1	64.8	46.3	39.2	69.0	44.2	44.2	65.2	22.8	37.1	37.1	65.2	63.0	63.0	16.6	16.6	16.6	16.6	
長野県	22.0	17.7	17.7	11.9	37.4	37.4	27.4	59.6	43.1	36.7	65.6	55.0	44.2	65.2	22.8	37.1	37.1	65.2	63.0	63.0	16.6	16.6	16.6	16.6	
岐阜県	22.0	17.7	17.7	11.9	37.4	37.4	27.4	59.6	43.1	36.7	65.6	55.0	44.2	65.2	22.8	37.1	37.1	65.2	63.0	63.0	16.6	16.6	16.6	16.6	
静岡県	30.0	28.0	25.0	11.4	15.2	27.9	18.8	40.0	44.2	42.3	52.8	42.5	42.7	65.9	17.4	41.8	41.8	60.2	60.2	60.2	9.7	13.2	13.2	13.2	
愛知県	47.9	27.8	27.8	10.6	31.5	42.0	26.3	58.6	40.3	36.2	59.4	42.0	42.0	65.9	25.7	37.4	37.4	65.4	58.5	58.5	8.4	17.2	17.2	17.2	
三重県	32.0	26.3	23.7	12.8	34.1	41.7	19.0	60.5	46.4	39.5	58.7	41.5	41.5	65.4	30.0	36.2	36.2	65.0	65.0	65.0	10.1	16.2	16.2	16.2	
滋賀県	32.0	26.3	23.7	12.8	34.1	41.7	19.0	60.5	46.4	39.5	58.7	41.5	41.5	65.4	30.0	36.2	36.2	65.0	65.0	65.0	10.1	16.2	16.2	16.2	
京都府	51.8	51.4	47.3	16.3	17.3	33.0	26.8	52.0	64.3	63.2	70.3	75.2	75.2	80.1	31.4	32.8	32.8	78.0	78.7	78.7	17.4	22.0	22.0	22.0	
大阪府	71.3	66.8	47.3	14.7	22.9	50.0	46.1	64.3	63.2	61.3	70.3	75.2	75.2	80.1	31.4	32.8	32.8	78.0	78.7	78.7	17.4	22.0	22.0	22.0	
兵庫県	33.1	24.0	13.8	7.9	36.2	43.3	25.6	62.2	45.7	36.4	60.8	48.4	48.4	57.7	23.0	33.9	33.9	64.8	59.0	59.0	7.5	14.7	14.7	14.7	
奈良県	24.4	26.5	11.2	11.5	9.5	30.7	35.5	9.8	39.3	39.0	66.3	58.6	58.6	57.7	23.0	33.9	33.9	64.8	59.0	59.0	7.5	14.7	14.7	14.7	
和歌山県	25.3	23.1	11.0	11.0	15.1	36.2	29.7	36.2	45.7	36.4	60.8	48.4	48.4	57.7	23.0	33.9	33.9	64.8	59.0	59.0	7.5	14.7	14.7	14.7	
鳥取県	29.1	19.0	17.3	13.3	21.9	40.7	41.4	20.4	46.7	40.2	66.5	49.0	49.0	79.0	22.1	11.3	11.3	64.8	59.0	59.0	18.5	23.5	23.5	23.5	
島根県	32.7	24.4	18.8	10.1	33.3	43.3	24.6	54.2	48.6	36.1	74.2	44.2	44.2	79.0	22.1	11.3	11.3	64.8	59.0	59.0	18.5	23.5	23.5	23.5	
岡山県	44.8	27.5	23.7	14.4	36.1	48.0	22.8	56.1	47.6	32.0	65.1	49.0	49.0	79.0	22.1	11.3	11.3	64.8	59.0	59.0	18.5	23.5	23.5	23.5	
広島県	41.4	25.8	24.9	10.4	36.1	48.0	22.8	56.1	47.6	32.0	65.1	49.0	49.0	79.0	22.1	11.3	11.3	64.8	59.0	59.0	18.5	23.5	23.5	23.5	
山口県	41.4	25.8	24.9	10.4	36.1	48.0	22.8	56.1	47.6	32.0	65.1	49.0	49.0	79.0	22.1	11.3	11.3	64.8	59.0	59.0	18.5	23.5	23.5	23.5	
徳島県	39.6	23.2	16.2	10.3	28.7	34.2	18.5	54.4	40.5	26.0	62.3	38.8	38.8	61.4	13.3	36.1	36.1	62.4	42.9	42.9	20.6	47.7	47.7	47.7	
愛媛県	33.2	22.4	16.2	10.3	28.7	34.2	18.5	54.4	40.5	26.0	62.3	38.8	38.8	61.4	13.3	36.1	36.1	62.4	42.9	42.9	20.6	47.7	47.7	47.7	
高知県	33.2	22.4	16.2	10.3	28.7	34.2	18.5	54.4	40.5	26.0	62.3	38.8	38.8	61.4	13.3	36.1	36.1	62.4	42.9	42.9	20.6	47.7	47.7	47.7	
福岡県	51.7	30.4	23.8	12.2	19.5	39.5	25.0	57.1	55.5	42.1	70.8	45.2	40.6	55.3	24.6	41.6	41.6	64.6	53.1	53.1	9.0	17.8	17.8	17.8	
佐賀県	38.0	28.2	23.8	9.1	35.8	42.8	29.0	54.1	48.0	36.1	62.4	40.0	39.7	67.1	20.2	26.7	26.7	64.6	49.3	49.3	17.6	36.3	36.3	36.3	
長崎県	37.1	31.7	23.8	11.1	30.0	42.8	29.0	54.1	48.0	36.1	62.4	40.0	39.7	67.1	20.2	26.7	26.7	64.6	49.3	49.3	17.6	36.3	36.3	36.3	
熊本県	37.3	26.0	17.3	14.8	17.5	51.2	36.1	69.1	55.1	48.4	72.2	42.5	42.5	67.4	21.0	29.9	29.9	64.6	51.7	51.7	16.0	16.1	16.1	16.1	
大分県	41.3	36.3	17.3	17.8	14.6	45.4	30.7	60.3	51.2	46.8	64.2	41.4	41.4	62.8	31.1	57.5	57.5	61.7	60.6	60.6	9.0	3.0	3.0	3.0	
宮崎県	37.4	22.6	16.7	8.8	27.9	40.4	20.5	54.0	51.0	36.0	60.2	41.4	41.4	62.8	31.1	57.5	57.5	61.7	60.6	60.6	9.0	3.0	3.0	3.0	
鹿児島県	37.4	22.6	16.7	8.8	27.9	40.4	20.5	54.0	51.0	36.0	60.2	41.4	41.4	62.8	31.1	57.5	57.5	61.7	60.6	60.6	9.0	3.0	3.0	3.0	
沖縄県	55.1	55.4	39.7	40.7	31.0	61.0	59.3	64.0	64.1	63.7	75.4	66.6	66.7	62.4											

第7表 施設所在地(47区分及び運輸局等)、従業者数(4区分)、宿泊目的割合(2区分)別利用客室数
並びに施設所在地(47区分及び運輸局等)、宿泊施設タイプ(6区分)別利用客室数

(室)

施設所在地(47区分 及び運輸局等)	従業者数(区分)・宿泊目的割合(2区分)										宿泊施設タイプ(6区分)								
	0～9人		10～29人		30～99人		100人以上		旅館	リゾート ホテル	ビジネス ホテル	シティ ホテル	簡易宿所	会社・団体 の宿泊所					
	利用客室数 (1)	観光目的の 宿泊者が 50%未満	観光目的の 宿泊者が 50%以上	(1)	観光目的の 宿泊者が 50%未満	観光目的の 宿泊者が 50%以上	(1)	観光目的の 宿泊者が 50%未満							観光目的の 宿泊者が 50%以上				
平成28年9月	26,003,010	9,741,960	16,245,000	4,186,850	1,388,510	2,593,800	6,850,120	1,784,800	6,959,920	4,897,050	5,603,760	3,436,730	2,164,060	3,413,130	2,837,720	14,311,850	4,206,100	956,900	274,280
北海道	2,023,740	1,036,060	987,660	363,420	113,990	249,410	349,820	169,600	598,810	306,290	5,942,100	459,960	82,140	355,930	218,470	984,610	418,950	35,370	10,400
青森県	307,900	89,070	227,030	86,160	15,890	44,850	113,570	87,440	29,970	37,470	30,940	21,380	9,160	16,490	16,490	193,670	19,190	17,100	-
岩手県	357,900	90,650	257,990	67,150	10,930	36,130	116,370	138,960	58,970	79,930	21,860	16,080	3,780	88,170	40,940	173,740	43,960	9,670	550
秋田県	576,800	130,480	446,320	37,260	10,960	62,700	143,960	204,030	132,740	152,740	78,280	51,430	26,830	30,600	30,600	380,460	54,940	31,620	2,860
山形県	216,960	63,670	153,300	38,350	6,350	32,010	70,630	70,560	70,560	35,790	17,370	2,470	14,900	60,470	10,180	116,770	23,940	4,610	1,000
福島県	293,950	92,540	201,380	76,360	18,840	57,530	26,050	59,990	66,740	35,360	14,610	20,750	10,500	33,660	4,780	172,500	33,660	4,780	1,430
茨城県	523,950	148,540	375,410	103,860	28,440	75,420	29,190	175,080	166,020	49,290	41,630	4,660	8,160	33,980	48,730	311,350	13,210	12,320	4,340
栃木県	372,130	37,880	334,250	65,300	10,170	55,130	142,940	136,560	102,200	28,690	28,690	4,260	24,430	43,700	4,380	254,310	35,160	320	1,260
群馬県	472,130	237,780	234,730	91,880	37,210	54,660	113,610	128,770	89,820	89,820	38,020	3,320	8,040	98,820	34,540	210,110	14,370	6,940	1,630
埼玉県	305,480	244,540	289,930	48,620	14,130	34,600	143,600	137,440	68,040	68,040	42,740	2,710	3,660	146,790	34,540	203,110	14,370	6,940	1,630
千葉県	889,490	491,650	397,830	220,930	13,480	205,980	233,630	147,440	107,930	86,340	35,790	4,320	7,980	369,490	31,630	243,990	33,310	13,380	1,710
東京都	3,258,680	347,410	2,409,500	364,810	18,710	206,640	943,540	770,480	809,250	51,370	1,036,150	663,810	166,810	3,630	31,630	1,951,490	183,260	128,600	34,620
神奈川県	1,033,680	347,410	686,270	125,480	29,730	95,750	253,920	353,350	111,530	241,820	152,600	94,780	77,410	98,540	210,150	552,400	49,660	45,520	4,520
新潟県	552,000	137,100	414,880	136,640	38,040	98,580	207,270	24,060	146,800	61,290	20,800	20,800	40,500	125,900	29,690	306,460	42,130	43,530	4,260
富山県	168,000	62,060	105,940	24,890	13,830	11,060	54,400	16,410	37,990	31,330	30,360	27,020	26,530	33,290	15,170	78,160	28,090	10,310	3,040
石川県	441,060	190,000	248,100	63,570	7,810	55,760	151,850	98,260	166,810	79,880	58,820	48,720	17,160	86,390	23,860	268,370	43,790	18,200	4,400
福井県	368,090	50,310	105,940	24,030	119,840	10,380	52,860	5,160	47,700	69,850	40,460	9,510	1,700	42,070	6,350	11,200	4,470	510	50
山梨県	774,420	407,320	367,090	174,930	110,830	64,100	97,910	41,870	56,040	109,890	38,700	40,200	250	104,500	75,620	5,630	26,100	10,530	10,530
長野県	262,140	162,230	99,900	35,520	20,910	14,610	90,450	55,540	86,430	60,540	49,730	45,870	3,860	96,570	147,990	328,230	37,720	44,420	20,490
岐阜県	937,100	367,610	569,500	164,730	65,330	99,400	343,080	397,440	286,540	167,270	118,260	131,360	11,390	183,440	148,690	487,230	71,480	20,560	25,760
愛知県	1,015,780	151,300	864,480	150,140	13,380	136,750	416,780	310,840	92,680	219,160	138,020	19,160	118,860	47,390	17,580	198,180	198,180	27,340	7,340
三重県	829,230	146,730	382,500	213,080	25,140	187,940	120,640	105,720	130,090	47,350	65,420	59,320	6,090	60,090	32,160	365,690	15,360	3,630	4,190
滋賀県	189,240	89,940	99,310	20,010	11,930	8,080	71,420	16,370	44,430	26,350	47,390	43,550	3,480	28,580	7,480	85,370	26,180	7,480	3,470
京都府	821,090	621,710	199,390	137,600	31,760	65,710	239,200	94,400	240,330	79,270	284,090	284,090	-	94,800	18,650	377,310	298,350	26,030	9,970
大阪府	1,676,060	623,880	1,052,170	59,670	76,610	62,990	350,770	526,360	158,160	368,200	542,800	272,590	270,210	17,180	111,290	939,010	514,250	85,260	9,070
兵庫県	652,400	245,040	407,360	102,330	38,270	64,060	188,320	158,480	188,210	118,170	173,540	106,890	66,650	98,910	62,950	335,430	131,020	11,610	12,480
奈良県	91,780	86,730	5,050	14,450	12,540	1,910	33,240	2,220	25,720	24,800	18,360	18,360	-	20,010	7,430	32,000	24,160	7,140	1,040
和歌山県	185,510	115,330	69,900	24,360	13,970	9,430	31,080	55,800	32,730	23,100	49,810	44,210	5,600	68,600	29,580	88,220	7,780	9,280	2,060
鳥取県	160,450	53,380	107,070	41,030	16,650	24,370	52,590	41,960	56,700	31,930	10,340	1,530	8,810	53,140	900	93,420	15,110	4,360	460
徳島県	194,000	55,400	140,800	40,990	11,820	29,180	86,540	11,340	57,680	21,960	13,790	10,980	-	53,140	4,560	119,660	13,100	4,360	1,400
岡山県	314,080	52,470	261,610	53,950	7,430	46,520	125,960	8,260	117,100	22,990	13,790	13,790	16,020	37,430	14,360	203,610	45,820	10,640	2,110
広島県	559,280	104,120	448,960	92,930	22,470	70,460	214,160	193,550	126,610	88,340	118,680	22,770	95,910	38,300	22,530	339,450	103,570	42,610	7,920
山口県	280,000	62,340	217,660	47,330	9,490	37,910	131,900	110,340	83,210	27,650	16,840	16,840	10,730	36,980	8,510	212,770	16,120	2,220	3,190
香川県	120,360	36,720	83,660	32,520	8,830	23,590	35,150	6,580	28,560	7,430	13,800	13,800	-	15,900	9,870	78,580	12,050	3,170	800
愛媛県	219,030	90,660	168,380	61,410	7,330	54,070	66,010	6,670	59,340	38,520	32,790	19,940	16,850	22,850	21,640	137,620	26,940	5,940	640
高知県	218,470	35,880	162,570	26,260	10,640	15,630	71,380	6,020	60,250	20,700	38,860	17,520	21,940	23,070	3,460	140,570	22,380	5,960	2,580
福岡県	924,080	161,800	762,280	62,790	18,450	44,340	405,740	94,270	351,480	26,870	172,630	33,030	139,590	32,340	16,840	670,990	168,760	12,290	7,470
佐賀県	160,470	40,750	119,720	35,140	2,220	32,920	58,230	12,710	45,520	15,620	10,200	10,200	1,980	32,340	16,840	101,690	6,490	2,720	390
熊本県	431,050	124,780	282,520	34,140	8,520	109,520	92,320	17,090	75,230	55,990	46,280	43,180	3,110	39,980	56,220	246,080	41,370	24,660	2,150
大分県	353,500	160,920	299,320	40,860	34,140	6,720	184,920	34,270	150,650	45,330	17,880	17,880	23,640	68,990	28,180	284,360	33,970	14,120	1,420
宮崎県	204,960	49,220	154,680	34,490	29,130	5,360	156,920	123,440	56,010	49,180	41,410	41,410	7,770	91,120	61,690	182,850	14,330	3,130	380
鹿児島県	410,960	131,790	278,970	60,460	28,810	33,690	73,350	9,060	64,290	56,860	10,180	23,140	2,080	17,350	24,040	147,080	10,630	5,620	240
沖縄県	1,065,740	924,570	141,050	305,940	277,440	28,380	213,650	158,360	12,890	374,900	371,370	3,540	4,070	618,390	4,070	618,390	75,050	89,060	3,360
運輸局等(再掲)	2,023,740	1,036,060	987,660	363,420	113,990	249,410	349,820	169,600	598,810	306,290	5,942,100	459,960	82,140	355,930	218,470	984,610	418,950	35,370	10,400
北海道運輸局	2,276,460	1,161,420	1,661,420	417,640	89,000	328,640	859,670	177,850	741,820	505,350	232,200	147,590	85,610	495,520	153,290	1,348,480	188,900	80,090	10,180
東北運輸局	7,081,560	2,385,210	4,688,880	939,250	382,280	556,960	1,151,950	429,980	1,462,590	1,950,320	995,520	954,840	106,400	684,030	718,140	3,840,590	1,472,240	252,450	114,400
関東運輸局	1,935,480	796,490	1,136,020	400,030	170,510	229,500	665,340	175,300	490,310	621,800									

第8表 施設所在地(47区分及び運輸局等)、従業員数(2区分)、宿泊目的割合(2区分)別客室稼働率
並びに施設所在地(47区分及び運輸局等)、宿泊施設タイプ(6区分)別客室稼働率

施設所在地(47区分 及び運輸局等)	従業員数(区分)、宿泊目的割合(2区分)										宿泊施設タイプ(6区分)						会社・団体 の宿泊所				
	0～9人		10～29人		30～99人		100人以上		旅館	リゾート ホテル	ビジネス ホテル	シティ ホテル	簡易宿所								
	客室稼働率 1)	観光目的の 宿泊者が 50%以上	1)	観光目的の 宿泊者が 50%以上	1)	観光目的の 宿泊者が 50%未満	1)	観光目的の 宿泊者が 50%未満													
平成28年9月	69.0	51.5	70.8	48.3	69.6	53.9	75.4	73.1	64.9	70.2	76.9	74.2	81.6	38.7	60.2	76.3	80.6	97.7	80.6	297.7	30.5
北海道	71.7	68.9	75.1	94.7	78.9	69.8	84.2	79.7	73.7	86.4	81.4	79.8	91.6	96.8	56.7	82.5	86.9	86.9	86.9	27.4	30.5
北海	57.8	45.9	69.3	41.9	70.3	52.8	73.5	70.6	68.2	71.8	70.6	68.6	75.8	43.5	60.2	71.9	65.3	65.3	65.3	27.4	13.7
岩手県	57.9	40.6	69.3	41.9	70.3	52.8	73.5	70.6	68.2	71.8	70.6	68.6	75.8	43.5	60.2	71.9	65.3	65.3	65.3	27.4	13.7
宮城県	63.4	45.0	72.1	52.8	66.8	38.2	70.7	71.3	49.8	84.0	66.6	58.5	90.5	44.0	47.4	77.4	73.8	73.8	73.8	34.8	17.2
秋田県	53.2	41.0	60.8	29.5	12.6	40.1	69.5	66.6	66.2	61.0	78.8	54.1	85.2	40.1	47.4	67.0	74.8	74.8	74.8	17.9	31.0
山形県	52.7	34.0	56.1	34.7	16.0	34.7	56.1	70.5	52.6	82.7	74.3	56.4	81.0	36.2	24.3	77.1	73.9	73.9	73.9	9.3	34.7
福島県	51.3	31.8	53.0	34.7	14.3	34.7	56.1	65.6	44.1	82.7	58.5	56.4	72.7	36.0	45.8	78.2	69.6	69.6	69.6	11.6	22.7
茨城県	52.6	35.0	58.4	30.0	16.9	35.0	58.4	67.8	47.0	82.7	58.5	56.4	72.7	36.0	45.8	78.2	69.6	69.6	69.6	11.6	22.7
栃木県	53.9	46.2	64.8	30.0	20.4	45.8	64.6	66.9	60.4	75.2	75.5	48.2	70.6	25.4	63.1	68.3	68.5	68.5	68.5	16.5	11.5
群馬県	53.4	42.6	67.1	33.8	25.4	45.8	48.1	65.3	59.2	73.9	66.5	65.6	76.6	25.4	38.6	72.1	63.3	63.3	63.3	20.6	29.0
埼玉県	67.0	36.3	72.3	30.3	29.4	31.2	79.1	73.7	73.7	77.4	73.2	82.2	72.6	25.5	34.8	76.8	81.9	81.9	81.9	30.4	22.2
千葉県	64.9	65.7	63.9	18.9	12.6	62.7	61.3	72.4	72.6	72.1	83.3	86.6	84.5	28.8	84.4	64.2	74.9	74.9	74.9	15.1	29.6
東京都	67.5	62.0	71.6	62.7	79.3	79.7	84.4	86.1	86.1	84.2	82.6	82.6	84.5	60.0	78.5	83.0	83.0	83.0	83.0	55.1	29.7
神奈川県	67.5	62.0	71.6	62.7	79.3	79.7	84.4	86.1	86.1	84.2	82.6	82.6	84.5	60.0	78.5	83.0	83.0	83.0	83.0	55.1	29.7
新潟県	45.4	22.4	69.1	25.4	10.9	25.4	69.1	65.0	49.0	76.7	74.3	47.8	79.6	25.1	24.1	73.3	75.1	75.1	75.1	43.4	28.7
富山県	69.0	42.5	66.0	29.9	26.9	34.8	56.4	65.0	61.2	78.8	69.2	18.2	73.0	36.8	60.3	73.3	73.3	73.3	73.3	28.7	28.8
石川県	40.3	24.8	40.3	24.8	11.1	17.0	64.3	67.5	54.2	77.3	53.5	50.2	75.7	22.2	36.4	75.2	53.8	53.8	53.8	39.1	39.1
福井県	51.2	44.5	67.4	35.5	27.5	58.8	64.6	64.3	61.0	71.6	68.1	69.0	80.3	22.2	59.7	75.2	53.8	53.8	53.8	30.0	30.0
山梨県	38.2	27.5	47.5	17.0	12.6	42.1	74.7	62.9	60.6	80.3	66.6	60.9	83.5	25.8	40.0	70.7	71.9	71.9	71.9	14.0	20.9
長野県	48.9	38.2	57.9	19.3	16.9	46.4	76.7	67.9	59.0	74.4	74.1	74.7	67.0	25.8	40.0	70.7	71.9	71.9	71.9	23.4	23.4
岐阜県	53.4	40.9	66.5	30.8	19.6	49.4	64.3	42.3	72.9	70.3	64.2	64.2	69.6	40.1	49.8	72.2	75.5	75.5	75.5	19.4	21.7
静岡県	68.7	48.4	74.1	50.2	18.5	60.3	74.1	72.7	64.2	77.0	75.6	58.7	79.3	29.7	51.1	75.8	77.5	77.5	77.5	33.6	33.6
愛知県	53.4	40.7	60.6	45.8	18.5	57.0	64.4	63.7	61.9	64.8	59.4	59.4	64.6	41.9	53.0	64.2	63.1	63.1	63.1	14.2	16.9
三重県	51.4	46.2	58.1	24.5	23.1	48.5	63.2	66.4	66.4	82.1	63.2	61.9	82.1	41.9	51.2	61.9	68.5	68.5	68.5	20.2	20.2
滋賀県	71.1	70.7	82.7	72.5	64.8	65.2	84.7	84.0	85.2	83.5	86.7	87.4	89.0	42.7	95.6	85.8	89.7	89.7	89.7	36.4	36.4
京都府	82.6	80.8	83.7	64.8	65.2	84.3	84.7	84.0	85.2	83.5	86.7	87.4	89.0	42.7	95.6	85.8	89.7	89.7	89.7	36.4	36.4
大阪府	56.0	41.8	70.4	28.8	15.8	56.5	73.7	69.7	61.0	76.2	70.0	70.0	70.0	35.9	49.7	78.8	75.0	75.0	75.0	22.0	22.0
兵庫県	45.2	49.3	18.5	17.6	19.8	58.7	62.3	66.5	66.2	77.8	70.5	70.5	70.5	31.7	55.3	70.2	77.0	77.0	77.0	22.0	22.0
奈良県	43.4	38.6	55.9	19.5	16.0	38.6	62.3	57.3	51.8	67.7	51.8	49.9	72.9	33.8	43.9	64.3	61.7	61.7	61.7	28.1	46.5
和歌山県	55.1	34.8	78.8	33.7	22.4	62.9	71.4	68.3	57.2	80.4	79.4	71.4	89.3	37.0	13.4	82.3	86.7	86.7	86.7	96.7	96.7
鳥取県	59.2	46.0	66.7	33.8	22.4	62.9	71.4	68.3	57.2	80.4	79.4	71.4	89.3	37.0	13.4	82.3	86.7	86.7	86.7	96.7	96.7
徳島県	58.8	36.5	67.0	33.8	22.0	47.7	65.8	71.5	53.1	79.2	80.0	81.3	89.3	47.0	40.2	76.2	77.0	77.0	77.0	14.6	46.7
岡山県	68.3	46.0	71.9	46.0	22.0	53.0	74.9	68.7	56.6	75.7	86.9	87.6	86.7	40.0	57.7	82.0	84.9	84.9	84.9	24.4	18.8
広島県	68.3	46.0	71.9	46.0	22.0	53.0	74.9	68.7	56.6	75.7	86.9	87.6	86.7	40.0	57.7	82.0	84.9	84.9	84.9	24.4	18.8
山口県	48.0	33.3	59.5	28.7	15.6	42.7	61.7	64.6	45.4	71.8	72.5	67.1	77.2	22.3	56.4	74.4	72.6	72.6	72.6	15.5	39.3
徳島県	48.0	33.3	59.5	28.7	15.6	42.7	61.7	64.6	45.4	71.8	72.5	67.1	77.2	22.3	56.4	74.4	72.6	72.6	72.6	15.5	39.3
香川県	40.9	39.4	66.5	46.8	23.0	51.4	43.2	70.1	59.5	68.6	74.8	76.1	73.6	38.9	70.1	94.1	66.5	66.5	66.5	17.2	18.6
愛媛県	32.5	39.0	39.7	18.4	14.9	21.9	62.7	67.7	64.1	82.6	74.9	73.0	71.7	38.3	60.9	66.9	70.8	70.8	70.8	14.5	18.7
高知県	46.7	34.4	63.0	19.6	16.8	29.0	67.6	76.7	61.9	76.2	73.0	70.9	76.1	31.1	47.7	71.8	76.4	76.4	76.4	13.2	36.4
福岡県	71.4	57.4	75.4	39.4	29.1	46.2	79.8	76.3	70.6	77.9	73.2	63.6	75.9	28.3	61.8	77.5	80.7	80.7	80.7	23.8	9.2
佐賀県	60.0	48.6	65.2	45.9	15.3	53.0	66.3	66.3	66.3	73.2	63.0	64.5	56.4	44.2	66.4	66.8	66.0	66.0	66.0	22.8	48.6
長崎県	54.2	44.8	60.4	38.8	12.4	47.0	66.2	71.1	58.6	81.6	57.1	56.6	64.6	35.9	54.9	66.8	66.0	66.0	66.0	22.8	48.6
熊本県	63.5	47.3	74.7	29.5	30.3	26.0	64.2	72.1	65.0	75.2	59.5	42.0	86.8	52.7	46.2	78.1	82.5	82.5	82.5	20.1	12.4
大分県	60.0	52.8	67.8	32.7	28.5	17.7	65.5	69.7	65.0	77.5	78.4	77.1	86.0	48.0	71.0	72.8	77.6	77.6	77.6	7.9	13.1
宮崎県	51.6	34.7	61.2	32.7	14.2	45.1	62.1	65.6	50.4	69.6	46.1	46.8	39.3	38.0	44.2	63.6	55.0	55.0	55.0	12.5	18.3
鹿児島県	55.0	44.4	62.0	29.5	24.8	33.7	65.4	64.9	56.3	69.9	62.9	58.4	75.3	39.7	46.8	70.3	65.3	65.3	65.3	25.1	17.5
沖縄県	75.1	75.8	73.7	49.3	60.6	49.3	84.1	82.3	82.2	83.3	88.5	88.5	94.3	19.3	83.8	83.7	84.8	84.8	84.8	38.7	30.4
運輸局等(再掲) ²⁾	71.7	68.9	75.1	54.7	78.9	69.8	84.2	79.7	73.7	86.4	81.4	79.8	91.6	56.8	56.8	82.5	86.9	86.9	86.9	35.9	30.5
北海道運輸局	56.3	38.3	68.1	47.4	68.7	39.5	73.4	69.3	64.8	80.2	61.8	54.1	82.1	39.4	44.5	75.9	82.1	82.1	82.1	21.8	21.8
東北運輸局	67.5	58.9	73.2	47.8	72.1	62.0	80.3	76.9	68.3	81.0	81.3	80.0	82.8	42.8	38.6	80.0	80.0	80.0	80.0	33.8	34.9
関東運輸局	46.2	31.3	69.4	22.3	12.9	49.3	68.1	59.2	59.2	80.2	62.6	53.6	79.7	29.3	31.2	75.9	80.1	80.1	80.1	22.9	22.9
北陸運輸局	56.3	41.1	67.1	35.2	17.5	51.1	67.1	66.0	59.0	72.9	67.6	61.7	74.8	35.2	50.7	73.9	73.9	73.9			

第9表 施設所在地(47区分及び運輸局等)、宿泊目的の割合(2区分)、居住地(2区分) 別延べ宿泊者数(人泊)

施設所在地(47区分及び運輸局等)	延べ宿泊者数 (1)、2)		宿泊目的の割合(2区分) 居住地(2区分)				観光目的の宿泊者が50%未満		観光目的の宿泊者が50%未満	
			観光目的の宿泊者が50%以上		観光目的の宿泊者が50%未満					
			県内 1)	県外 1)	県内 2)	県外 2)				
平成28年9月	41,375,710	31,362,130	20,962,180	3,852,600	16,405,350	20,384,540	4,696,770	14,944,160		
北海道	3,229,010	1,274,430	1,864,200	629,240	1,270,270	1,274,840	645,190	593,910		
青森県	444,890	104,620	319,000	35,040	134,970	272,860	69,580	184,040		
岩手県	535,880	153,710	377,460	69,920	146,890	318,240	85,800	230,570		
宮城県	847,360	232,120	595,190	139,980	184,700	527,390	109,790	410,490		
秋田県	315,930	83,830	227,700	32,700	100,900	181,110	51,130	126,790		
山形県	466,390	116,100	339,790	221,400	63,050	244,990	53,050	191,940		
福島県	834,430	256,080	550,740	376,040	125,170	236,470	130,910	314,270		
茨城県	443,730	106,460	325,050	95,720	22,680	71,280	348,020	253,760		
栃木県	933,460	154,300	727,150	636,600	94,060	494,440	296,860	60,230		
群馬県	718,610	134,020	572,170	460,310	76,290	373,620	258,300	57,730		
埼玉県	377,520	79,340	255,140	55,330	26,150	28,630	322,200	226,510		
千葉県	1,699,460	218,060	1,330,350	1,137,500	135,420	860,660	561,960	82,640		
東京都	4,591,960	895,830	3,463,480	1,402,550	252,480	1,122,750	3,180,480	643,350		
神奈川県	1,582,260	439,750	1,103,070	718,350	175,920	522,860	863,910	263,840		
新潟県	839,200	229,650	584,840	347,430	101,020	239,240	491,650	128,540		
富山県	303,310	49,800	223,520	172,650	38,260	119,440	130,660	104,080		
石川県	725,870	117,380	589,430	414,140	339,160	308,570	48,760	247,710		
福井県	268,800	47,280	215,580	140,040	29,120	110,750	128,760	18,170		
山梨県	768,140	60,500	688,360	34,320	541,570	186,210	26,180	146,790		
長野県	1,490,590	237,740	1,223,070	1,041,370	136,440	875,220	449,210	101,300		
岐阜県	407,080	72,100	367,650	53,950	303,010	123,430	18,150	104,260		
静岡県	1,601,180	315,870	1,252,990	899,260	146,830	733,740	701,920	169,040		
愛知県	1,327,640	392,600	863,970	293,810	136,870	135,480	1,033,830	255,730		
三重県	809,960	160,020	626,190	373,730	48,460	305,640	436,230	111,570		
滋賀県	355,800	55,880	289,240	35,130	195,370	119,160	20,740	93,870		
京都府	1,452,750	115,940	1,342,300	1,243,060	75,800	1,137,510	249,690	40,140		
大阪府	2,525,850	340,470	2,122,160	1,117,600	133,650	978,770	1,408,250	206,820		
兵庫県	1,075,340	274,880	761,770	544,050	169,600	351,370	531,290	105,280		
奈良県	182,950	22,960	156,430	172,860	20,490	148,820	10,090	7,610		
和歌山県	339,360	40,480	282,070	214,070	27,660	214,070	85,830	12,820		
鳥取県	255,890	47,040	207,930	123,660	20,470	102,500	132,230	26,570		
島根県	287,820	69,280	218,540	120,480	19,290	101,180	167,340	49,990		
岡山県	455,120	97,760	350,740	130,340	35,510	94,720	324,790	62,240		
広島県	793,690	168,400	617,060	211,240	52,670	157,080	582,450	115,720		
山口県	387,750	88,600	280,080	129,170	29,900	98,670	238,580	58,700		
徳島県	184,220	22,760	148,320	80,120	10,780	58,500	104,110	11,990		
香川県	331,840	43,660	273,370	122,120	15,730	106,390	209,720	27,930		
愛媛県	310,520	53,010	252,900	120,150	13,510	106,130	190,370	39,500		
高知県	234,900	48,140	178,490	111,030	19,830	84,650	123,870	28,300		
福岡県	1,299,860	302,760	963,050	317,450	109,120	200,730	982,410	197,640		
佐賀県	244,390	34,890	198,730	100,630	13,470	86,980	143,760	21,420		
長崎県	641,650	121,740	495,720	271,230	38,210	224,340	364,030	83,120		
熊本県	635,670	161,180	424,720	282,710	88,040	175,390	352,970	73,130		
大分県	617,620	101,680	482,610	395,130	53,640	319,820	222,490	48,040		
宮崎県	293,610	83,400	207,530	107,560	27,310	77,570	180,760	54,650		
鹿児島県	621,560	147,890	472,650	273,750	52,150	220,640	347,610	95,740		
沖縄県	2,160,890	179,270	1,910,030	1,964,400	140,910	1,764,720	192,710	34,600		
運輸局等(再掲) 3)										
北海道運輸局	3,229,010	1,274,430	1,864,200	1,954,150	629,240	1,270,270	1,274,840	645,190		
東北運輸局	3,444,880	948,470	2,409,870	1,441,900	448,210	951,770	2,002,980	500,260		
関東運輸局	11,115,130	2,088,270	8,464,770	5,088,280	817,310	4,015,710	6,017,930	1,270,960		
北陸信越運輸局	3,358,970	634,560	2,620,860	1,975,590	343,730	1,573,060	1,380,100	290,140		
中部運輸局	4,498,650	987,880	3,365,990	2,074,490	415,220	1,588,620	2,424,170	572,660		
近畿運輸局	5,972,050	850,620	4,953,970	3,566,610	462,330	3,025,900	2,404,310	388,280		
中国運輸局	2,180,280	471,070	1,674,360	714,890	157,850	554,160	1,465,400	313,220		
四国運輸局	1,061,490	156,560	853,070	433,420	59,840	355,670	628,060	107,720		
九州運輸局	4,354,350	953,540	3,245,000	1,748,450	377,950	1,305,470	2,594,020	573,740		
沖縄総合事務局	2,160,890	179,270	1,910,030	1,964,400	140,910	1,764,720	192,710	34,600		

1) 宿泊目的の割合不詳を含む。
 2) 居住地不詳を含む。
 3) 長野県は北陸信越運輸局に含まれる。

第10表 施設所在地(47区分及び運輸局等)、宿泊施設タイプ(6区分)、居住地(2区分) 別延べ宿泊者数

(人泊)

施設所在地(47区分 及び運輸局等)	延べ 宿泊者数 (1,2)		旅館		リゾートホテル		ビジネスホテル		シティホテル		簡易宿所		会社・団体の宿泊所								
	県内 1)	県外 1)	県内 2)	県外 2)	県内 2)	県外 2)	県内 2)	県外 2)	県内 2)	県外 2)	2)	県内	県外	2)	県内	県外					
	41,375,710	8,555,650	31,622,130	8,157,220	1,855,690	6,034,540	6,366,680	891,010	5,224,390	17,617,550	3,748,860	13,184,750	6,281,150	1,044,450	5,204,110	2,185,510	797,140	1,284,880	667,450	218,130	429,510
平成28年9月	3,229,010	1,274,430	1,954,580	746,510	332,230	354,050	445,730	155,660	289,080	1,255,730	550,770	676,610	679,370	166,810	512,760	24,990	49,210	26,440	24,990	19,750	5,240
北海道	444,890	104,620	340,270	125,540	21,470	123,540	32,610	2,630	29,380	224,880	53,790	144,220	27,670	8,560	19,110	910	18,180	16,000	910	820	90
青森県	335,880	185,710	150,170	186,230	66,960	117,130	84,930	21,190	63,730	194,880	50,600	131,750	33,210	10,870	41,790	6,890	37,210	10,490	6,890	2,660	4,230
岩手県	315,930	232,120	83,810	197,430	71,410	113,090	70,110	21,240	48,870	340,780	85,350	340,780	74,360	14,040	60,220	3,030	37,210	21,970	3,030	2,060	980
秋田県	315,930	227,700	88,230	118,020	22,880	130,960	20,970	5,570	15,400	332,020	39,040	329,980	27,460	5,440	20,280	6,890	19,510	5,250	6,890	2,060	980
山形県	466,390	116,100	350,290	181,880	54,660	117,200	158,240	5,250	9,990	202,500	41,430	161,050	39,370	7,610	31,760	3,140	22,260	23,100	3,140	1,440	1,140
福島県	834,430	256,060	578,370	299,250	111,350	183,820	108,190	18,200	79,660	353,070	98,430	254,640	161,520	3,630	11,600	13,330	23,100	13,330	4,990	4,100	890
茨城県	443,730	164,480	279,250	106,670	17,380	89,090	9,310	2,470	5,080	279,940	71,480	198,010	41,250	9,500	31,750	3,350	230	28,220	53,850	13,600	40,240
栃木県	933,460	327,150	606,310	268,460	45,210	258,460	234,370	33,750	192,830	241,450	47,400	194,050	18,860	3,720	13,340	3,170	10,610	28,220	3,810	550	3,260
群馬県	718,610	134,020	584,590	361,700	32,550	302,550	17,850	15,020	54,360	233,220	52,990	180,270	19,190	4,510	12,760	22,190	18,960	16,990	3,810	550	3,260
埼玉県	377,520	79,340	298,180	123,540	7,190	156,600	10,870	2,810	8,050	269,170	41,530	185,260	40,090	10,130	29,960	4,760	16,990	12,900	4,760	6,890	3,060
千葉県	1,699,460	218,060	1,481,400	483,320	48,320	826,640	864,660	58,540	693,380	376,030	57,960	308,440	267,790	31,370	208,570	23,550	18,910	40,640	23,550	7,960	15,590
東京都	4,591,960	895,850	3,696,110	1,256,560	47,860	1,622,440	61,890	17,040	44,860	2,572,150	444,280	1,973,920	1,509,230	312,790	1,158,100	47,050	88,940	88,940	47,050	8,210	33,430
神奈川県	1,582,260	439,750	1,103,070	322,960	53,720	332,960	209,020	45,240	154,410	664,720	170,770	473,580	327,180	60,650	263,330	5,220	79,860	29,520	103,050	29,520	73,170
新潟県	839,200	229,650	589,550	291,580	85,990	197,780	73,830	17,230	56,600	353,630	90,590	246,330	51,520	16,130	33,390	9,930	40,790	9,930	2,010	1,610	7,920
富山県	303,310	49,800	253,510	92,260	22,880	130,630	30,780	7,770	7,770	73,770	36,690	37,080	32,370	3,320	33,370	5,770	18,200	3,320	5,770	2,010	3,770
石川県	725,870	117,380	589,430	232,590	40,430	192,030	47,030	7,980	33,680	48,700	27,080	72,380	42,120	1,970	12,280	1,810	19,700	1,810	1,350	460	460
福井県	268,800	47,280	215,580	124,720	26,790	97,830	14,360	1,640	12,720	102,400	13,280	83,130	14,250	8,230	7,430	1,620	19,700	1,620	1,350	240	240
山梨県	607,500	67,580	539,920	273,050	16,950	255,170	159,270	6,310	151,010	175,600	26,230	136,330	14,250	8,100	12,840	2,220	18,040	2,220	1,350	240	240
長野県	1,490,590	237,740	1,223,070	508,400	85,150	409,610	341,540	32,810	305,080	389,110	88,600	300,510	52,400	12,470	39,930	6,800	11,900	128,640	6,800	3,960	20,590
岐阜県	491,080	72,100	407,280	229,810	59,810	184,880	97,740	35,120	82,620	106,320	17,670	88,650	29,650	3,200	26,450	51,580	11,410	16,010	51,580	6,800	8,670
静岡県	1,601,180	315,870	1,285,310	449,040	59,810	382,420	338,180	36,670	269,850	135,910	87,380	491,800	95,520	20,100	179,910	17,480	13,120	44,020	17,480	12,450	5,030
愛知県	809,960	160,020	649,940	332,540	73,790	56,870	42,500	25,260	22,440	111,940	107,410	301,760	16,400	2,620	16,400	2,630	3,770	4,160	2,630	4,160	10,570
三重県	355,800	55,880	299,240	86,920	11,310	74,980	80,320	12,150	68,180	103,890	17,190	86,620	40,800	8,170	31,160	6,790	8,720	20,750	6,790	7,450	8,570
京都府	1,492,750	115,940	1,342,300	291,820	26,350	264,190	38,220	5,540	32,680	548,270	49,310	467,200	530,960	17,250	513,710	11,380	55,320	55,700	11,380	2,500	8,880
大阪府	2,925,850	340,470	2,122,160	40,680	11,880	28,800	269,640	18,450	251,200	1,275,550	108,660	1,068,290	813,740	90,270	719,360	16,580	66,320	66,320	16,580	7,610	14,730
兵庫県	1,075,340	274,880	761,770	258,070	75,780	181,010	147,780	46,180	90,570	408,170	92,300	298,710	193,920	26,690	166,160	24,500	16,580	16,580	24,500	7,610	14,730
奈良県	182,950	22,960	156,430	54,780	5,390	45,840	15,920	3,220	12,700	38,740	3,310	35,430	40,300	3,480	36,820	30,900	7,020	23,470	30,900	540	2,170
和歌山県	339,960	40,480	292,070	156,620	17,790	136,340	63,960	7,960	56,010	82,180	8,600	59,270	9,470	2,310	7,150	22,520	2,690	19,830	22,520	1,440	3,480
鳥取県	255,890	47,040	207,930	112,440	17,540	93,980	1,880	70	1,810	105,950	18,670	87,280	19,710	2,710	17,000	10,750	3,150	7,610	10,750	4,910	260
徳島県	487,820	69,280	218,540	83,100	17,600	85,410	8,750	1,490	7,260	139,830	40,180	99,650	18,690	3,330	15,350	15,350	9,350	15,350	15,350	4,10	1,510
岡山県	255,120	97,760	350,740	102,870	12,950	66,710	29,020	8,380	20,640	243,010	46,070	194,030	61,890	9,680	52,230	33,900	18,980	15,620	33,900	4,440	2,420
広島県	793,690	168,400	617,060	282,660	16,940	70,470	45,900	11,280	34,020	496,180	82,540	338,490	152,660	20,070	132,590	68,490	32,760	34,900	68,490	4,810	6,600
山口県	387,750	88,600	298,080	83,010	20,750	62,260	18,340	1,400	16,430	245,700	49,910	177,310	19,890	4,690	15,290	13,860	7,150	6,120	13,860	4,200	2,660
香川県	184,220	22,760	161,460	35,950	3,120	29,650	22,820	830	13,190	67,900	11,920	86,070	13,170	1,430	12,570	9,770	3,880	6,120	9,770	1,690	950
愛媛県	331,940	43,660	273,370	48,990	5,290	43,700	50,190	3,660	46,530	163,820	17,740	141,930	33,040	6,460	17,900	32,580	10,180	22,760	32,580	350	520
高知県	310,520	33,010	252,900	96,440	8,430	88,010	5,770	1,100	6,670	161,980	33,410	124,460	27,290	5,130	22,150	13,970	10,650	10,650	13,970	670	2,120
福岡県	1,299,860	302,760	963,050	66,440	37,410	27,610	79,360	18,270	20,660	99,710	185,210	74,320	25,680	3,930	21,750	26,150	8,850	12,790	26,150	5,070	—
佐賀県	244,390	34,890	198,730	76,610	9,010	65,850	33,450	3,050	30,220	89,710	17,480	89,400	8,760	2,180	6,590	8,870	2,620	6,250	8,870	550	420
長崎県	641,650	121,740	495,720	89,160	15,730	66,040	122,810	9,100	113,710	296,790	52,810	220,460	45,090	8,370	36,720	40,070	17,130	28,720	40,070	7,490	2,570
熊本県	617,620	161,180	424,720	159,490	45,380	102,640	62,840	13,780	49,060	321,740	71,430	220,400	45,090	2,800	14,810	11,990	2,590	14,340	11,990	4,880	1,560
大分県	293,610	83,400	210,810	67,260	26,710	172,070	160,720	24,360	136,360	209,090	45,220	150,980	17,610	2,800	14,810	6,440	8,060	8,060	6,440	380	0
宮崎県	621,560	147,890	472,650	131,530	26,170	105,170	91,030	19,190	71,840	301,640	81,120	220,510	47,140	7,270	39,870	3,020	32,910	32,910	3,020	1,350	90
沖縄県	2,160,890	179,270	1,910,030	9,910	6,790																

参考第1表 施設所在地(47区分及び運輸局等)、国籍(出身地)(21区分) 別外国人延べ宿泊者数
(従業者数10人以上の施設)

(人泊)

施設所在地(47区分及び運輸局等)	国籍(出身地)(21区分)																					その他
	外国人延べ宿泊者数 ¹⁾	韓国	中国	香港	台湾	アメリカ	カナダ	イギリス	ドイツ	フランス	ロシア	シンガポール	タイ	マレーシア	インド	オーストラリア	インドネシア	ベトナム	フィリピン	イタリア	スペイン	
平成28年9月	4,621,780	655,710	1,128,280	343,470	791,320	346,570	47,250	81,770	62,820	51,170	14,540	85,700	98,710	51,710	27,880	145,620	37,070	29,310	36,190	53,330	54,250	402,330
北海道	345,080	71,210	152,550	37,040	84,920	1,360	1,360	810	730	300	1,300	14,540	10,110	15,390	260	3,090	2,010	640	1,630	180	90	12,560
青森県	11,920	1,910	9,660	450	5,650	7,620	300	80	120	300	*100	90	*240	0	*90	0	0	0	0	*10	*10	340
岩手県	6,990	3,400	*1,390	660	1,000	330	10	*20	50	50	0	*20	40	*70	0	0	0	0	50	30	*10	450
宮城県	14,240	870	2,680	410	4,230	1,060	110	180	210	160	30	*20	240	*70	30	*20	*200	40	100	50	*130	2,520
秋田県	4,360	1,280	2,220	210	900	230	*70	40	40	50	10	60	80	*10	0	0	0	0	*260	10	*10	190
山形県	3,660	230	780	60	980	260	40	*40	*170	*70	10	*20	110	*30	*20	*60	*50	0	*20	0	0	360
福島県	13,240	630	3,740	60	1,570	2,220	50	290	430	330	*20	*170	350	*170	230	*100	*80	550	80	*110	*30	*1,860
茨城県	15,610	1,030	2,090	670	4,370	*1,910	*210	*310	*410	*230	*380	*190	830	*230	*230	*260	*210	*210	*240	*120	*50	1,480
群馬県	16,450	1,050	2,440	860	4,240	1,990	*240	250	240	250	*380	260	440	*340	*340	*60	*60	*60	*100	*100	*110	2,100
埼玉県	11,820	2,020	2,790	190	420	960	*80	210	390	140	*30	130	360	*140	140	*130	60	110	*430	60	*160	1,500
千葉県	222,990	8,560	83,880	5,610	36,320	20,880	1,730	3,000	1,580	880	1,170	4,540	13,570	3,370	1,230	7,610	1,070	800	1,160	670	490	16,560
東京都	1,233,490	95,900	259,290	60,410	143,630	159,630	19,110	38,330	26,750	19,360	6,280	33,480	25,630	12,370	10,990	55,830	13,100	7,470	12,040	22,050	20,900	160,770
神奈川県	175,390	10,840	43,010	3,980	14,410	27,460	3,430	5,900	5,290	3,610	1,040	2,600	5,290	1,630	4,190	5,950	*1,630	1,700	1,900	1,320	3,140	25,150
新潟県	8,010	1,420	1,890	170	1,360	100	520	*30	100	140	90	130	190	90	140	310	160	90	*70	80	10	860
富山県	13,780	2,240	1,210	2,300	3,780	550	*110	*110	120	*150	20	160	120	*150	70	240	*20	*50	*460	*40	30	920
石川県	35,210	1,730	3,710	3,630	9,610	3,240	480	1,140	670	650	*280	380	390	170	40	1,740	320	*250	80	1,080	4,010	
福井県	2,110	740	280	180	380	180	*20	*110	*50	20	*10	*10	*30	*20	0	0	*10	*10	*10	*10	*10	160
山梨県	73,210	880	37,800	3,140	11,600	2,920	*790	560	*950	*600	*60	1,330	4,030	1,150	1,150	1,600	740	1,770	*50	*90	*230	1,990
長野県	44,540	2,090	6,010	3,470	18,330	1,570	510	870	1,530	240	*100	610	520	490	50	930	1,460	*30	*530	200	350	4,400
静岡県	46,870	2,750	10,010	5,790	6,890	2,230	450	210	1,510	750	200	540	1,170	510	270	2,430	270	*170	*120	1,860	2,940	4,480
岐阜県	88,310	4,470	55,750	1,420	10,010	2,460	250	520	470	600	100	700	1,760	540	2,170	930	960	550	150	490	110	3,810
愛知県	155,870	6,640	78,470	7,580	16,940	7,430	1,260	1,070	1,100	940	220	970	5,470	1,150	1,040	1,300	870	*3,560	*1,560	420	300	13,600
三重県	17,740	*3,990	*7,060	620	3,200	490	*20	70	160	*320	*100	*100	360	210	*40	*90	*160	*220	30	*70	*20	490
滋賀県	27,140	3,150	6,510	1,460	9,700	1,460	170	180	340	350	*250	250	340	350	*270	230	*130	*130	*120	*90	0	1,040
京都府	372,540	17,990	85,430	14,440	52,710	40,870	6,890	11,670	9,170	8,000	1,450	5,510	2,140	2,760	30,120	2,670	2,670	960	1,405	16,030	16,030	44,200
大阪府	174,950	137,570	199,600	70,010	125,820	26,710	5,050	5,470	3,680	5,420	580	11,910	14,020	7,320	2,130	16,170	8,760	7,870	10,870	3,410	3,920	41,320
兵庫県	72,160	8,510	14,480	4,780	23,300	3,200	700	1,240	1,510	1,750	*230	580	1,180	590	310	1,070	350	140	320	540	530	6,770
奈良県	19,040	640	9,860	450	1,620	660	190	380	230	350	30	110	70	50	20	390	20	*20	*10	1,480	160	1,880
和歌山県	29,620	1,900	10,920	4,860	5,260	940	250	600	200	370	*10	420	310	*100	*30	350	40	*20	*20	*70	160	1,740
鳥取県	8,420	2,890	860	2,220	880	130	*40	*60	40	40	*70	*80	*40	*20	0	0	0	0	*30	*20	*20	*900
島根県	3,470	700	530	700	850	340	40	40	40	30	50	20	*30	10	30	50	20	20	20	10	30	320
岡山県	19,490	1,310	3,390	3,360	5,170	860	110	280	300	330	*60	70	330	*130	*100	420	50	40	*140	*260	200	1,830
広島県	58,880	2,030	6,070	4,310	3,810	6,100	1,160	2,730	2,130	2,300	110	510	1,390	170	910	9,190	220	250	630	1,870	2,060	9,650
山口県	5,150	2,480	330	140	560	280	*20	50	50	50	20	20	80	*60	*10	40	*10	10	*10	*50	0	450
徳島県	4,530	180	570	1,550	450	260	70	80	80	110	30	30	40	*30	20	100	30	20	0	0	0	630
香川県	22,660	2,380	4,490	3,300	6,190	440	60	290	100	150	*10	50	50	*10	*20	10	10	*10	*30	*20	*60	2,070
愛媛県	11,600	1,540	1,390	2,630	3,480	350	70	100	110	90	0	70	20	*40	40	120	*50	*10	*30	*20	*60	1,410
高知県	207,060	210	330	840	1,080	90	30	*20	30	30	*40	0	*30	0	0	0	0	0	0	0	810	230
福岡県	17,650	5,950	3,350	880	2,700	3,720	590	1,020	580	730	90	2,200	4,160	660	270	1,160	420	*750	1,080	380	190	11,190
佐賀県	37,410	11,930	5,060	1,560	6,600	2,000	70	40	40	40	0	40	160	*40	0	0	0	0	0	*20	10	*1,070
長崎県	25,850	4,960	4,420	3,020	7,050	1,590	160	210	130	190	0	320	330	*60	130	430	190	120	*680	90	*100	4,270
熊本県	67,080	41,880	5,690	4,230	9,410	1,700	130	300	200	90	*20	300	780	50	*190	230	*50	*80	*230	60	*20	1,460
大分県	14,320	5,160	540	4,310	3,550	250	*20	*30	40	70	0	140	130	*40	0	0	0	0	0	*30	*60	1,170
鹿児島県	38,810	2,730	5,380	850	3,500	880	300	410	430	220	80	350	100	*30	40	380	*20	*30	*70	70	*10	460
沖縄県	278,670	83,180	55,940	35,180	85,510	6,780	730	1,120	400	300	*240	590	*510	370	100	560	80	*190	50	430	130	5,330

運輸局等(再掲) ²⁾	韓国	中国	香港	台湾	アメリカ	カナダ	イギリス	ドイツ	フランス	ロシア	シンガポール	タイ	マレーシア	インド	オーストラリア	インドネシア	ベトナム	フィリピン	イタリア	スペイン	その他	
北陸運輸局	345,080	71,210	152,550	37,040	84,920	1,360	1,360	810	730	300	1,300	14,540	10,110	15,390	260	3,090	2,010	640	1,630	180	90	12,560
北陸運輸局	1,762,200	5,670	120,360	21,500	16,660	3,760	320	370	730	400	1,450	420	50,510	19,380	17,490	79,410	16,820	12,660	15,710	24,510	25,960	211,410
北陸信越運輸局	61,540	10,150	12,890	7,420	21,800	25,640	36,030	48,850	36,030	25,390	9,460	42,000	50,510	19,380	17,490	79,410	16,820	12,660	15,710	24,510	25,960	211,410
中部運輸局	309,040	17,030	152,030	15,600	37,420	5,890	2,220	2,220	2,140	2,690	360	2,320	8,820	2,110	3,360	4,770	2,130	430	*1,150	1,830	160	22,340
近畿運輸局	1,235,450	169,750	326,800	96,730	218,400	73,830	13,250	19,550	15,390	15,290	2,300	18,770	18,070	11,170	4,390	48,340	12,110	8,890	12,300	20,340	20,900	66,960

参考第2表 施設所在地(47区分及び運輸局等)、居住地(47区分及び運輸局等) 別延べ宿泊者数
(従業者数100人以上の施設)

施設所在地(47区分及び運輸局等)	居住地(47区分)③																				
	総数 1、③	北海道	青森県	岩手県	宮城県	秋田県	山形県	福島県	茨城県	栃木県	群馬県	埼玉県	千葉県	東京都	神奈川県	新潟県	富山県	石川県	福井県	山梨県	長野県
平成28年9月	7,082,362	270,205	32,358	36,044	105,121	29,526	42,586	69,273	70,869	57,475	53,663	215,003	196,070	1,246,737	342,651	77,375	31,245	44,361	25,414	27,141	67,470
北海道	648,415	168,392	3,352	1,458	5,125	963	1,097	1,991	4,367	2,738	2,714	14,062	15,223	107,742	24,075	1,860	1,034	1,719	727	1,333	2,646
青森県	52,247	1,546	3,428	1,199	2,339	1,397	438	790	415	420	274	2,351	1,995	13,447	2,882	186	83	92	63	145	608
岩手県	42,204	1,184	2,222	1,375	1,453	1,429	475	1,363	462	475	268	1,351	1,995	4,282	2,111	851	61	153	148	231	122
宮城県	129,162	2,963	2,718	3,082	30,543	3,683	3,859	4,398	2,291	1,729	1,851	4,493	3,714	24,584	5,073	1,516	276	260	289	289	667
秋田県	23,558	507	488	525	1,718	5,523	1,73	86	107	75	901	682	682	7,362	787	236	21	40	9	29	75
山形県	56,422	492	832	1,020	4,867	1,406	13,936	2,152	676	660	425	1,928	1,145	6,770	2,246	2,433	180	88	108	93	779
福島県	81,670	234	421	469	7,022	534	1,728	18,290	2,811	2,042	1,500	5,781	4,668	17,347	4,542	1,504	205	159	60	216	779
茨城県	32,721	246	44	33	206	13	388	626	8,926	2,104	388	1,878	2,104	4,686	1,620	160	43	18	18	74	372
栃木県	95,144	248	228	384	2,341	157	695	3,334	6,626	13,764	2,356	10,105	10,105	24,653	7,020	1,250	175	82	31	259	600
群馬県	75,826	609	127	154	875	143	477	1,314	2,300	2,151	8,399	10,880	5,643	22,809	6,913	2,474	893	326	615	1,400	600
埼玉県	29,859	606	120	115	115	297	244	293	333	308	402	9,051	809	7,478	1,759	428	152	166	57	125	357
千葉県	661,988	19,129	4,457	4,038	10,615	3,400	4,032	8,599	7,639	6,808	6,165	22,782	41,348	85,914	31,697	9,179	4,668	5,562	2,555	3,429	9,241
東京都	1,220,668	22,595	6,499	4,495	10,090	5,118	7,052	7,033	5,574	3,933	4,678	13,586	12,478	247,809	20,062	8,660	4,067	5,366	2,657	3,247	8,153
神奈川県	292,066	4,813	793	902	2,823	934	1,007	2,095	3,615	2,543	2,803	10,858	10,081	57,636	60,159	2,399	1,240	1,136	540	1,325	2,366
新潟県	97,513	877	188	376	1,177	497	1,011	2,184	1,549	1,211	2,435	7,383	3,577	23,549	5,881	28,349	904	911	489	557	1,731
富山県	98,126	120	37	14	61	37	84	596	152	2,049	104	522	435	4,524	785	185	2,016	328	118	38	225
石川県	95,063	1,208	200	228	1,173	313	590	870	1,129	917	847	4,173	2,810	22,680	4,861	1,154	2,334	9,523	1,081	392	1,447
福井県	26,629	917	38	69	121	11	35	84	118	63	98	324	503	5,049	458	228	353	765	5,107	45	277
山梨県	49,696	146	66	66	146	24	69	295	811	753	538	3,209	2,899	16,280	5,413	768	173	77	34	2,997	541
長野県	132,799	507	50	97	677	113	113	323	930	1,024	1,387	6,575	4,790	35,617	7,858	2,128	1,079	1,778	379	1,770	17,558
岐阜県	89,929	817	87	104	441	72	242	243	491	480	709	2,192	1,733	9,041	2,995	962	1,752	965	624	426	943
静岡県	180,412	906	88	108	675	104	158	325	1,944	911	1,127	8,182	6,945	44,484	23,534	562	355	423	169	3,501	2,671
愛知県	137,309	2,037	134	132	749	181	169	145	606	356	383	2,513	2,339	20,190	5,101	323	427	774	442	294	1,173
三重県	101,255	1,001	186	122	875	187	222	351	428	286	529	1,873	1,724	11,793	3,010	583	579	704	505	846	946
滋賀県	84,991	1,154	55	55	224	54	114	386	289	264	251	1,130	933	10,978	1,884	326	649	449	560	189	846
京都府	258,668	5,364	584	478	1,736	548	858	938	2,281	2,120	2,560	8,679	1,281	54,223	16,199	1,647	989	1,647	708	684	1,272
大阪府	628,079	12,376	1,316	1,211	4,672	1,272	1,311	3,693	3,974	2,708	3,596	17,480	15,818	83,091	27,470	2,676	4,442	4,454	4,538	3,005	3,005
兵庫県	216,346	1,231	102	178	587	88	212	382	751	349	362	2,455	3,384	25,810	5,600	496	558	743	334	791	791
奈良県	33,048	715	95	121	200	79	113	63	235	165	193	968	1,118	7,216	1,957	318	165	216	167	175	333
和歌山県	76,567	538	36	30	1,152	88	97	356	513	127	161	568	615	6,987	1,088	415	106	173	246	108	313
鳥取県	156	6	9	17	9	16	10	9	87	84	252	212	212	4,065	490	67	17	8	21	37	36
島根県	24,062	217	44	87	89	55	59	154	138	138	141	613	640	3,510	1,173	165	97	134	93	73	136
岡山県	31,973	578	94	44	272	39	45	142	161	97	181	547	635	3,688	1,160	118	52	106	87	62	181
広島県	132,663	1,812	150	142	573	200	267	893	945	508	1,346	4,304	4,052	27,350	7,502	993	306	967	227	254	402
山口県	43,437	496	83	14	223	36	96	150	266	182	119	911	717	5,675	1,256	180	140	43	100	55	54
徳島県	26,145	307	9	25	355	20	84	99	84	36	50	336	434	2,933	655	43	46	280	40	43	132
香川県	51,977	270	25	13	251	38	66	157	103	56	62	463	432	1,839	658	34	56	125	64	51	92
愛媛県	54,963	501	73	67	333	42	62	385	961	209	180	1,324	1,456	7,799	2,557	172	264	243	177	53	259
高知県	35,969	211	27	24	979	17	15	19	205	45	63	300	369	7,374	1,026	30	54	309	48	7	87
福岡県	186,599	1,235	70	139	606	71	144	217	648	411	356	2,746	2,624	26,966	5,122	311	160	1,114	179	115	391
佐賀県	24,856	368	7	9	161	15	26	20	217	18	23	444	182	3,726	358	80	21	32	11	104	494
長崎県	57,731	613	106	60	482	53	53	111	312	312	159	1,114	987	8,082	2,346	251	105	604	65	85	154
熊本県	48,717	229	32	35	118	14	41	131	173	86	179	631	856	4,156	1,425	81	29	76	33	35	75
大分県	106,218	393	117	20	436	75	26	99	284	98	120	1,157	951	5,639	1,704	216	65	84	77	247	154
宮崎県	41,460	328	7	0	28	6	116	119	36	18	23	280	200	4,953	509	44	15	17	7	16	147
鹿児島県	117,849	1,267	62	58	369	22	89	85	475	1,846	185	1,693	1,846	17,469	2,708	125	135	103	74	159	156
沖縄県	404,512	7,746	455	422	2,149	352	443	2,754	3,236	2,791	2,885	15,059	12,020	97,452	27,381	691	592	1,036	576	798	2,278
運輸局等(再掲)②	648,415	168,392	3,352	1,458	5,125	963	1,097	1,991	4,367	2,738	2,714	14,062	15,223	107,742	24,075	1,860	1,034	1,719	727	1,333	2,646
北海道運輸局	385,263	6,926	12,109	20,046	50,642	13,972	20,883	27,277	6,741	5,433	4,393	16,715	13,055	73,792	17,222	6,086	826	792	482	1,003	3,030
東北運輸局	2,457,668	48,392	12,334	10,159	27,399	9,914	13,635	23,589	35,824	30,994	25,729	87,035	85,467	467,265	134,643	25,318	11,411	13,100	6,218	12,071	23,030
関東運輸局	353,501	2,712	475	715	3,088	923	1,798	3,170	3,760	5,201	4,773	18,653	11,612	86,370	19,385	31,816	6,333	12,540	2,067	2,757	20,961
中部運輸局	535,534	5,678	533	585	2,861	555	826	2,096	2,846	2,096	1,448	15,098	13,244	90,557	35,098	2,816	3,470	3,066	7,046	4,771	5,909
近畿運輸局	1,297,699	21,378	2,188	1,963	8,571	2,129	2,705	5,818	8,043	5,733	7,123	31,280	29,456	188,305	54,198	5,8					

参考第2表 施設所在地(47区分及び運輸局等)、居住地(47区分及び運輸局等) 別延べ宿泊者数
(従業員数100人以上の施設)

施設所在地(47区分 及び運輸局等)	岐阜県	静岡県	愛知県	三重県	滋賀県	京都府	大阪府	兵庫県	奈良県	和歌山県	鳥取県	島根県	岡山県	広島県	山口県	徳島県	香川県	愛媛県	高知県	福岡県	佐賀県
平成28年9月	60,229	118,456	292,983	59,587	50,346	96,402	436,345	182,496	44,127	26,495	14,253	23,315	51,700	97,924	38,283	19,301	38,140	38,795	18,253	214,706	23,414
北海道	3,286	5,241	16,551	3,381	4,704	4,199	22,591	9,320	1,847	1,061	573	570	2,776	3,406	628	486	1,859	1,056	794	7,344	451
青森県	200	414	1,188	87	109	319	2,423	727	180	147	116	159	461	527	37	142	125	259	265	722	145
岩手県	99	203	887	130	59	434	2,123	182	19	297	15	15	50	106	37	52	35	179	26	302	71
宮城県	291	789	2,070	193	171	545	2,715	1,240	230	129	21	99	123	420	124	119	183	167	98	1,760	99
秋田県	66	139	454	58	32	109	1,051	179	6	4	2	2	45	67	6	64	32	47	21	156	12
山形県	114	281	1,308	69	36	192	1,019	390	85	16	15	39	34	153	78	111	31	21	18	175	12
福島県	167	1,091	665	109	49	157	1,108	223	93	29	4	9	36	774	27	16	194	18	27	579	24
茨城県	56	636	310	57	51	227	840	332	42	34	15	20	160	16	16	18	18	45	25	360	23
群馬県	196	889	453	108	86	140	960	163	57	37	26	31	66	124	14	14	140	12	11	399	14
埼玉県	708	1,558	2,793	843	221	540	2,249	387	139	135	13	2	203	261	19	8	290	0	90	290	14
千葉県	114	414	565	144	67	188	919	397	56	35	84	45	200	164	45	24	63	50	24	510	105
東京都	6,988	13,780	33,430	6,391	5,638	9,937	35,608	19,285	5,791	2,260	1,404	1,699	5,498	8,174	3,414	1,471	3,746	2,905	1,308	14,842	2,142
東京都	5,626	12,035	28,548	4,483	3,782	10,818	40,236	18,391	3,700	2,004	1,508	2,195	5,552	11,456	4,141	3,258	3,879	5,001	2,770	19,242	2,185
神奈川県	1,602	5,289	8,215	1,300	1,043	3,010	8,855	4,851	1,573	496	273	365	1,236	2,873	1,850	524	566	846	350	4,404	408
新潟県	437	776	2,238	223	190	524	2,311	604	196	68	27	44	148	260	78	88	61	260	95	68	663
富山県	230	130	873	110	82	217	945	315	40	11	11	3	60	65	17	9	84	9	3	213	20
石川県	1,461	1,232	4,282	839	1,014	2,157	5,173	2,130	702	182	97	149	531	946	506	201	477	344	102	1,420	70
福井県	816	658	2,744	302	493	889	3,609	924	224	97	26	127	97	142	45	20	416	39	2	55	10
長野県	285	2,046	2,253	151	110	248	1,373	403	41	2	6	6	72	179	18	18	16	24	33	111	31
山梨県	2,239	4,123	12,624	1,706	678	2,215	4,167	1,636	842	155	47	21	595	415	77	58	96	80	107	505	50
岐阜県	11,438	2,236	15,874	1,979	1,180	1,820	7,322	3,427	1,522	1,522	327	96	411	564	160	517	370	53	740	59	59
静岡県	1,589	34,880	12,483	1,376	921	1,655	6,614	1,911	881	1,533	43	79	226	479	121	58	74	149	60	671	68
愛知県	2,209	2,646	40,110	1,478	395	1,026	5,773	1,945	585	213	114	147	681	716	198	144	168	233	108	1,454	158
三重県	2,275	1,846	11,927	13,392	1,307	3,556	17,688	2,896	2,489	634	177	89	1,239	1,566	228	322	443	217	107	2,200	257
滋賀県	1,431	1,223	7,530	1,400	1,283	4,899	11,675	3,742	1,227	655	383	279	892	1,348	271	474	1,256	293	62	1,660	213
京都府	1,063	3,970	6,288	1,443	1,263	10,441	7,079	3,054	764	60	523	2,912	1,397	2,662	1,266	448	996	1,143	413	5,938	771
大阪府	4,769	6,095	21,566	5,826	3,499	6,158	11,724	3,399	2,630	3,999	3,290	4,681	5,509	11,055	3,126	2,063	3,461	4,761	3,592	15,048	2,201
兵庫県	2,924	1,939	8,079	1,728	3,049	7,387	42,732	47,258	3,295	1,836	906	642	2,951	3,041	718	1,384	1,570	1,288	708	2,684	221
奈良県	218	476	1,109	253	146	576	1,057	1,057	5,116	742	129	107	255	970	163	113	260	195	141	485	58
和歌山県	523	739	4,361	1,613	3,021	2,537	16,456	3,693	1,921	7,293	83	154	752	296	153	441	833	296	215	1,848	28
鳥取県	86	63	357	48	52	268	1,454	755	66	27	1,304	225	732	1,198	93	71	190	95	103	419	14
島根県	211	369	1,021	171	247	483	2,207	1,532	411	452	227	3,269	829	1,372	367	95	406	309	205	786	40
岡山県	227	258	906	181	184	636	2,800	1,827	381	132	237	207	2,622	989	378	240	267	244	103	663	70
広島県	1,056	1,457	4,844	703	594	1,817	6,776	4,075	613	313	759	2,354	1,654	15,210	1,653	548	1,476	1,291	507	3,450	372
山口県	133	184	920	114	145	497	3,029	1,481	235	260	149	493	1,242	4,935	6,597	228	857	565	131	4,770	657
徳島県	64	141	1,069	61	151	417	3,178	1,221	290	89	41	36	233	327	147	1,701	380	311	92	588	26
香川県	196	346	559	188	415	1,126	7,108	3,972	660	269	193	200	2,567	3,017	310	579	6,545	2,754	919	310	28
愛媛県	332	534	2,131	356	677	1,024	5,723	3,170	517	254	351	351	1,201	2,905	720	979	1,669	6,321	719	1,198	272
高知県	88	157	1,135	197	96	454	3,262	996	335	50	77	241	1,145	674	614	956	1,822	1,488	2,721	1,554	32
福岡県	398	898	2,960	539	878	1,554	7,137	3,312	507	146	178	432	913	2,389	2,112	306	341	1,733	228	31,304	2,693
佐賀県	35	404	539	40	34	135	1,916	230	53	8	118	111	491	770	239	22	274	106	69	4,646	2,487
長崎県	564	598	2,335	1,000	341	821	3,339	1,834	339	137	53	71	1,745	1,007	667	71	268	143	84	7,977	615
熊本県	121	172	646	555	100	321	2,799	726	143	41	15	57	162	506	545	64	72	118	38	10,777	607
大分県	200	318	1,141	216	228	735	3,000	1,305	263	120	54	144	561	3,161	4,349	132	286	1,883	264	26,555	2,842
宮崎県	680	1,178	4,894	802	1,339	3,021	16,266	9,670	1,706	1,184	2676	6,548	7,079	23,704	9,088	1,182	3,313	2,527	1,010	10,088	1,153
鹿児島県	1,762	3,564	12,763	2,761	1,936	4,746	33,265	9,805	1,865	660	506	828	5,146	10,874	10,416	4,451	1,346	10,874	4,451	3,650	358
沖縄県	2,654	3,609	15,500	3,635	2,170	7,814	33,795	10,876	2,319	688	263	265	2,254	3,488	922	561	872	973	468	11,975	988
運輸局等(再掲:2)	3,286	5,241	16,551	3,381	4,704	4,199	22,591	9,320	1,847	1,061	573	570	2,776	3,406	628	486	1,859	1,056	794	7,344	451
北海道運輸局	957	2,917	6,572	646	456	1,756	9,569	2,941	642	624	175	323	749	2,047	311	504	600	691	455	3,694	363
東北運輸局	15,575	36,647	76,567	13,477	10,998	25,108	91,040	44,209	11,512	5,042	3,325	4,363	12,987	23,295	9,574	5,333	8,718	8,907	4,521	39,958	4,922
関東運輸局	4,367	6,261	20,017	2,878	1,964	5,113	12,596	4,685	1,780	416	179	217	1,334	1,686	678	356	718	528	280	3,104	203
北陸信越運輸局	18,327	42,266	83,138	18,527	4,296	8,946	41,006	11,103	5,701	1,632	687	538	2,674	3,467	752	1,061	1,471	3,625	330	5,120	552
中部運輸局	10,928	14,442	48,933	12,263	21,261	31,998	156,946	70,528	14,925	14,526	5,314	8,775	11,756	19,633	4,923	4,276	5,697	7,976	5,131	27,660	3,492
近畿運輸局	1,713	2,331	8,048	1,217	1,222	3,701	16,266	9,670	1,706	1,184	2676	6,548	7,079	23,704	9,088	1,182	3,31				

参考第2表 施設所在地(47区分及び運輸局等)、居住地(47区分及び運輸局等)別延べ宿泊者数
(従業員数100人以上の施設)

(人泊)

施設所在地(47区分 及び運輸局等)	運輸局等(10区分) ^{2),3)}														九州 運輸局	沖縄総合 事務局	
	長崎県	熊本県	大分県	宮崎県	鹿児島県	沖縄県	国外	北海道 運輸局	東北 運輸局	関東 運輸局	北陸信越 運輸局	中部 運輸局	近畿 運輸局	中国 運輸局			四国 運輸局
平成28年9月	33,252	48,128	37,552	35,832	51,899	44,669	1,404,333	270,205	314,908	2,210,009	220,451	556,669	836,211	225,475	114,489	444,783	44,669
北海道	881	2,496	830	549	2,554	1,574	113,474	168,392	13,986	172,254	7,259	29,186	43,722	7,953	4,195	15,105	1,574
青森県	370	137	312	368	102	221	5,675	1,546	11,591	21,929	969	1,952	3,905	791	2,156	221	198
岩手県	73	212	54	115	42	198	1,502	1,184	3,408	9,522	547	1,467	2,244	225	567	869	198
宮城県	59	214	56	75	88	112	3,408	2,963	48,283	44,024	2,719	3,437	5,030	787	567	2,351	112
秋田県	25	27	25	23	25	31	1,189	507	8,711	10,029	372	726	1,412	124	293	31	31
山形県	59	27	25	16	32	27	868	492	24,213	13,943	3,480	1,880	1,738	319	346	27	27
福島県	6	16	16	123	8	32	621	234	28,464	38,907	2,647	2,092	1,659	850	772	32	32
茨城県	23	48	16	23	34	39	2,667	246	981	20,410	593	1,077	1,326	332	104	527	39
群馬県	41	50	10	12	48	4	1,183	248	7,139	79,574	2,107	1,677	1,443	177	589	46	46
埼玉県	22	20	20	10	50	4	2,230	609	3,090	59,710	4,460	6,228	3,671	498	322	208	4
千葉県	60	68	103	57	147	116	1,870	606	1,194	20,265	1,103	1,294	1,662	538	161	1,050	116
東京都	2,449	3,523	3,331	2,247	3,329	4,936	84,918	19,129	35,141	205,782	28,650	63,144	78,519	20,189	9,430	31,863	4,936
神奈川県	3,458	5,044	3,444	3,193	4,524	6,536	497,013	22,595	40,287	311,367	26,246	53,349	78,931	24,852	14,908	41,090	6,536
新潟県	649	935	637	625	777	1,101	55,732	4,813	8,554	149,020	7,141	16,946	19,828	6,597	2,286	8,435	1,101
富山県	79	185	56	44	60	83	2,534	877	5,433	46,142	31,895	4,163	3,893	557	312	1,453	83
石川県	118	22	46	78	180	484	7,446	1,208	3,374	37,809	14,458	8,895	11,358	2,229	1,124	2,081	13
福井県	16	17	2	5	52	4	135	917	358	6,658	1,623	9,627	6,236	437	477	157	4
山梨県	38	239	16	40	18	50	4,645	146	638	32,900	1,559	4,769	2,329	277	91	493	50
長野県	51	101	16	46	122	163	8,886	507	1,336	59,951	22,543	21,071	9,693	1,155	341	923	163
岐阜県	79	216	133	29	458	297	11,707	817	1,189	18,067	4,622	32,151	15,806	1,558	1,127	1,714	297
静岡県	102	175	80	83	112	431	15,822	906	1,458	90,628	3,951	50,497	12,135	948	341	1,291	431
愛知県	188	286	79	136	232	234	20,089	2,037	1,510	31,782	2,697	46,885	9,937	1,856	653	2,533	234
三重県	134	187	85	108	296	371	5,105	1,001	1,943	20,148	2,808	30,144	28,570	3,319	1,089	3,267	371
滋賀県	35	92	55	31	70	69	12,573	1,154	868	15,918	2,370	12,144	32,481	3,173	2,085	2,156	69
京都府	999	1,419	837	571	882	663	92,514	5,364	5,142	94,334	5,299	13,472	23,202	8,760	3,000	11,424	663
大阪府	2,973	3,571	1,987	2,318	3,184	3,104	185,777	12,376	13,385	155,675	13,671	42,710	104,141	27,661	13,877	31,272	3,104
兵庫県	334	568	307	216	423	466	26,230	1,231	1,549	39,045	2,588	15,543	105,557	8,258	4,950	4,753	466
奈良県	75	106	108	91	111	90	7,240	715	671	12,027	1,032	2,223	9,910	1,624	709	1,034	90
和歌山県	182	117	49	103	149	173	10,109	538	1,759	10,167	1,007	7,482	34,921	1,699	2,476	173	
鳥取県	9	26	6	9	6	8	1,328	156	67	5,224	140	562	2,622	3,552	381	591	8
島根県	91	162	60	78	97	79	932	217	372	6,442	532	1,865	5,332	6,064	913	1,314	79
岡山県	183	106	40	56	126	189	2,955	578	636	6,531	457	1,659	5,960	4,433	1,135	1,244	189
広島県	569	741	607	350	860	364	24,126	1,812	2,225	46,261	2,668	8,287	14,188	2,630	3,822	6,949	364
山口県	785	703	902	210	184	184	1,469	496	602	9,181	417	1,451	5,647	13,416	1,781	8,230	184
徳島県	15	100	49	12	22	36	570	307	592	4,571	466	1,375	5,346	784	2,484	812	36
香川県	236	47	118	22	79	31	3,621	270	550	3,664	347	1,353	13,550	6,287	10,795	840	31
愛媛県	192	146	367	179	188	128	3,481	501	962	14,539	938	3,530	11,365	5,372	9,688	2,542	128
高知県	34	68	270	20	46	93	1,070	211	1,081	9,389	480	1,625	5,193	2,751	6,987	2,024	93
福岡県	5,840	3,672	3,956	3,456	5,519	1,418	57,655	1,247	38,988	1,976	4,974	13,534	6,024	2,608	56,440	1,418	182
佐賀県	909	391	265	266	488	182	3,312	368	238	5,072	627	1,029	2,376	1,729	471	9,452	182
長崎県	3,867	1,394	899	412	1,521	521	5,539	613	913	13,397	1,114	4,562	6,917	3,543	566	16,685	521
熊本県	805	7,271	905	780	1,196	179	7,457	299	371	7,541	261	1,527	4,130	1,285	292	22,341	179
大分県	3,220	6,208	13,361	3,572	1,501	302	17,552	393	773	10,200	519	1,952	5,651	8,269	2,565	57,269	302
宮崎県	542	1,039	918	10,022	1,352	85	5,760	328	276	6,035	223	851	2,394	342	268	18,353	85
鹿児島県	1,199	3,843	931	4,465	19,577	1,056	12,550	1,267	685	14,726	519	6,401	17,275	4,313	960	48,097	1,056
沖縄県	1,150	2,018	892	579	974	18,146	69,449	7,746	6,575	161,652	4,597	25,974	57,662	7,192	2,874	18,556	18,146
北海道運輸局	881	2,496	830	549	2,554	1,574	113,474	168,392	13,986	172,254	7,259	29,186	43,722	7,953	4,195	15,105	1,574
東北運輸局	592	633	488	720	297	621	13,263	6,926	144,929	138,354	10,734	11,554	15,988	3,605	2,250	6,787	621
関東運輸局	6,740	9,884	7,617	6,207	8,927	12,828	650,258	48,392	97,024	879,028	72,859	148,484	187,909	53,544	27,479	84,255	12,828
北陸信越運輸局	266	426	247	184	390	743	21,211	2,712	10,972	152,511	71,650	35,590	26,554	4,094	1,882	4,820	743
中部運輸局	519	881	379	361	1,150	1,337	52,858	5,678	6,458	167,283	15,701	169,304	72,684	8,118	3,687	8,962	1,337
近畿運輸局	4,598	5,873	3,330	4,819	4,565	334,443	21,378	23,374	23,374	327,166	25,967	93,574	310,212	51,175	26,406	53,115	4,565
中国運輸局	1,637	1,738	1,717	686	1,299	824	30,810	3,259	3,902	73,639	4,214	13,824	33,749	49,095	8,032	18,328	824
四国運輸局	477	361	804	233	335	288	8,742	1,289	3,185	3,185	7,883	35,454	29,954	25,505	7,730	228,637	288
九州運輸局	16,392	23,818	21,235	22,973	31,154	3,743	109,825	4,433	4,503	105,969	5,239	21,296	52,277	15,505	7,730	228,637	3,743
沖縄総合事務局	1,150	2,018	892	579	974	18,146	69,449	7,746	6,575	161,652	4,597	25,974	57,662	7,192	2,874	18,556	18,146

1)居住地区不詳を含む。
2)長野県は北陸信越運輸局、福井県は中部運輸局に含まれる。
3)宿泊目的割合不詳を含む。

参考第3表 施設所在地 (47区分及び運輸局等) 、居住地 (47区分及び運輸局等) 別延べ宿泊者数<観光目的の宿泊者が50%以上の施設>
(従業者数100人以上の施設)

施設所在地(47区分及び運輸局等)	居住地(47区分)																	長野県	
	北海道	青森県	岩手県	宮城県	秋田県	山形県	福島県	茨城県	栃木県	群馬県	千葉県	東京都	神奈川県	新潟県	富山県	石川県	福井県		山梨県
平成28年9月	4,869,372	210,208	20,485	78,364	18,797	32,036	54,324	50,715	45,065	42,741	162,019	139,044	828,460	239,739	21,892	33,418	19,165	18,310	45,535
北海道	576,033	143,402	2,981	4,225	845	943	1,518	3,773	2,176	2,483	12,304	13,435	92,688	21,073	919	1,513	586	934	2,336
青森県	42,388	1,219	2,048	1,578	995	295	663	324	357	209	1,997	1,651	11,965	2,339	63	55	48	116	537
岩手県	35,299	888	2,014	3,494	1,308	684	1,266	324	329	138	795	2,709	17,433	3,183	50	120	144	207	62
宮城県	9,122	1,552	1,639	25,895	2,903	3,289	3,700	1,950	1,440	1,627	3,095	2,516	17,433	3,183	207	159	52	177	418
秋田県	5,915	33	213	382	2,274	53	90	29	38	11	341	124	1,049	161	2	2	3	6	10
山形県	32,203	249	574	3,323	1,017	10,614	1,539	514	514	296	1,194	640	3,134	1,194	47	97	69	510	740
福島県	73,502	142	382	6,351	486	1,651	15,764	2,739	1,918	1,438	5,556	4,472	14,477	4,207	201	128	33	205	258
茨城県	88,205	4	1	64	6	33	453	2,697	545	253	1,162	777	1,671	465	4	0	0	20	258
群馬県	71,319	225	220	1,985	152	657	3,289	6,541	10,766	2,317	14,263	9,964	23,279	6,748	74	25	247	517	517
千葉県	81,219	86	142	859	139	461	1,290	2,288	2,124	8,061	10,743	5,545	20,862	6,748	684	295	606	1,356	1,356
東京都	3,733	98	17	82	37	78	62	43	46	56	1,102	175	367	230	4	26	10	5	64
神奈川県	481,964	16,161	3,871	8,793	2,500	3,167	7,150	6,238	5,539	4,989	18,286	23,495	54,372	24,017	3,803	4,592	1,767	2,316	7,812
新潟県	530,057	9,421	2,625	3,754	2,503	4,473	3,063	2,788	2,032	2,120	7,513	5,960	98,962	8,993	1,628	2,373	1,329	1,559	4,353
富山県	202,417	3,013	510	1,806	632	705	1,564	2,641	2,001	2,280	9,177	8,260	47,232	34,761	992	749	376	1,010	1,750
石川県	52,391	81	211	341	161	1,595	875	641	2,013	1,663	4,981	1,798	13,897	2,735	452	286	376	1,025	1,025
福井県	2,726	2	0	10	2	61	565	81	2,013	45	113	88	143	31	2	21	2	4	64
山梨県	81,052	924	161	1,069	299	555	787	994	821	708	3,591	2,357	18,367	3,963	977	8,627	979	331	1,288
長野県	24,590	894	38	103	7	31	84	90	60	89	243	441	4,725	311	328	713	4,520	39	270
山梨県	49,269	140	66	38	24	69	220	799	750	531	3,132	2,876	16,027	5,311	173	74	34	2,891	541
長野県	107,159	287	28	44	529	32	220	898	1,149	3,308	3,132	3,132	31,663	6,342	881	1,590	6,342	9,141	2,891
岐阜県	84,167	751	82	94	373	67	232	456	454	692	2,041	1,619	8,476	2,824	1,721	928	595	417	897
静岡県	118,887	314	48	344	54	44	177	1,583	620	876	6,624	5,571	36,271	19,016	220	228	95	1,170	1,053
愛知県	28,736	136	1	74	9	16	33	70	43	48	205	233	3,052	1,023	49	77	58	40	217
三重県	95,486	973	185	852	184	212	344	400	267	514	1,763	1,541	11,032	2,580	769	535	554	689	499
滋賀県	80,011	1,114	55	212	48	103	374	226	209	207	923	744	10,228	2,800	610	403	521	179	923
京都府	258,668	5,364	584	1,736	548	858	938	2,281	2,120	2,560	8,679	7,588	54,223	16,199	1,647	1,391	708	684	1,972
大阪府	362,959	8,412	894	718	3,201	663	644	2,443	2,716	1,932	2,287	10,117	39,675	16,706	1,885	2,843	3,079	849	1,267
兵庫県	155,782	774	46	140	429	53	125	397	199	139	1,491	1,647	11,535	3,061	469	617	775	209	628
奈良県	33,048	715	95	121	200	79	113	235	165	193	968	1,118	7,216	1,957	167	216	167	175	333
和歌山県	70,414	475	28	1,021	475	88	282	468	76	114	463	472	6,171	1,433	803	233	103	296	296
鳥取県	3,955	19	2	0	14	0	0	5	6	2	2	22	250	105	7	8	10	10	10
島根県	24,062	217	44	89	55	59	38	154	138	141	613	640	3,510	1,173	165	97	73	136	136
岡山県	14,443	306	4	37	6	13	50	7	8	6	43	44	262	87	11	18	22	19	52
広島県	36,487	132	35	60	19	35	492	251	62	752	853	815	8,923	1,371	595	50	644	58	61
山口県	32,870	374	76	173	26	70	78	153	125	84	517	416	4,309	796	118	34	90	23	38
徳島県	26,145	307	9	355	20	84	99	84	36	50	336	434	2,933	655	43	46	280	40	43
香川県	31,831	252	21	239	29	66	145	91	42	48	345	295	1,460	512	27	49	69	43	97
愛媛県	30,329	295	59	250	23	45	74	213	159	123	744	899	3,758	1,062	79	104	156	43	118
高知県	24,302	149	0	335	16	3	11	145	15	39	136	179	4,918	1,062	132	283	42	3	60
福岡県	59,004	55	2	1	59	2	8	29	12	7	157	122	5,332	151	3	648	3	12	14
佐賀県	22,189	310	2	150	4	13	10	186	16	14	345	121	3,195	236	77	21	30	5	104
長崎県	54,183	607	102	478	51	48	157	301	301	151	1,042	940	6,257	2,193	193	101	593	65	489
熊本県	29,276	23	1	47	3	11	77	60	9	110	191	350	1,354	435	22	5	38	0	15
大分県	95,913	363	106	9	409	75	22	244	69	84	923	751	4,573	1,295	214	64	68	232	131
宮崎県	39,017	266	7	0	26	6	116	34	18	23	275	196	4,874	495	38	14	17	7	141
鹿児島県	91,160	586	19	300	19	87	68	331	109	137	1,176	1,331	12,776	1,799	79	63	54	127	141
沖縄県	397,413	7,611	453	2,126	322	436	2,720	3,196	2,765	2,877	14,791	11,915	96,875	27,123	682	1,020	570	778	2,266
北海道運輸局等(再掲) 2)	576,033	143,402	2,981	4,225	845	943	1,518	3,773	2,176	2,483	12,304	13,435	92,688	21,073	919	1,513	586	934	2,336
東北運輸局	288,429	4,083	6,870	41,023	8,983	16,586	23,022	5,840	4,596	3,719	13,058	9,845	50,767	12,149	656	511	377	780	2,277
関東運輸局	1,436,255	29,635	7,396	17,489	5,993	9,643	17,152	24,035	23,803	20,607	65,378	57,052	262,772	87,314	7,655	8,572	3,836	8,654	16,651
北陸信越運輸局	243,328	1,294	240	1,949	1,288	1,288	3,167	2,661	4,455	3,565	8,151	64,070	13,071	17,788	3,746	10,671	1,580	1,974	11,518
中部運輸局	351,866	3,068	354	329	321	535	873	2,599	1,444	2,219	10,876	9,405	63,556	25,754	2,217	2,881	2,491	5,980	3,178
近畿運輸局	960,882	16,854	1,702	6,799	1,470	1,931	4,374	6,323	4,701	5,500	23,869	21,686	129,048	40,249	4,904	4,687	5,613	2,199	5,449
中国運輸局	111,817	1,048	161	115	359	120	177	698	339	985	2,049	1,937	17,254	3,532	952	278	838	183	297
四国運輸局	112,607	1,003	89	110	88	198	329	533	252	260	1,561	1,807	13,069	209	217	736	280	131	494
九州運輸局	390,742	2,210	239	1,469	161	299	511	1,185	534	526	4,109	3,811	38,361	6,594	202	1,453	202	512	1,069
沖縄総合事務局	397,413	7,611	453	2,126	322	436	2,720	3,196	2,765	2,877	14,791	11,915	96,875	27,123	682	1,020	570	778	2,266

1) 居住者数不詳な全社。
2) 長野県は北陸信越運輸局、福井県は中部運輸局に含まれる。

参考第3表 施設所在地(47区分及び運輸局等)、居住地(47区分及び運輸局等)別延べ宿泊者数<観光目的の宿泊者が50%以上の施設>
(従業者数100人以上の施設)

施設所在地(47区分及び運輸局等)	岐阜県	静岡県	愛知県	三重県	滋賀県	京都府	大阪府	兵庫県	奈良県	和歌山県	鳥取県	島根県	岡山県	広島県	山口県	徳島県	香川県	愛媛県	高知県	福岡県	佐賀県
平成28年9月	47,087	80,941	214,302	48,296	41,712	73,964	310,292	133,334	35,398	20,262	7,616	15,808	36,684	63,913	26,041	12,166	24,027	23,249	11,248	147,103	16,742
北海道	2,706	4,427	14,378	2,900	4,312	3,633	20,890	8,438	1,540	902	268	360	2,490	3,055	493	426	1,172	900	614	6,369	365
青森県	149	324	1,028	68	95	266	2,259	629	154	128	112	159	455	497	31	135	120	247	255	632	138
岩手県	67	159	793	118	31	314	1,122	138	15	273	4	8	43	86	32	49	31	125	25	259	58
宮城県	149	501	1,398	82	94	235	1,775	557	135	90	0	32	50	240	17	74	72	99	51	845	58
秋田県	33	9	225	49	7	144	37	4	4	2	2	0	7	20	0	12	0	3	0	65	4
山形県	56	142	908	53	22	94	686	259	42	5	12	14	14	106	17	13	5	13	7	93	8
福島県	144	1,040	582	82	46	136	1,016	185	83	27	4	9	18	765	19	8	190	14	26	550	21
茨城県	1	30	19	0	4	8	367	11	11	3	0	5	3	2	0	0	0	0	0	1	0
群馬県	180	848	4,110	84	53	104	877	141	30	19	31	31	59	114	13	14	134	10	8	393	10
栃木県	699	1,533	2,758	837	531	2,209	376	137	137	134	13	2	200	256	10	8	271	10	0	80	11
群馬県	22	100	95	32	16	51	97	97	17	5	11	19	29	19	4	0	10	10	8	38	9
千葉県	6,096	11,867	29,766	5,548	4,764	7,819	28,536	16,483	4,628	1,544	710	866	4,603	6,902	2,901	1,039	2,967	2,027	804	11,869	1,423
東京都	2,320	6,118	11,447	2,200	1,705	4,776	14,131	8,327	1,539	840	519	703	2,237	4,465	1,369	932	1,338	2,055	1,165	7,984	876
神奈川県	1,076	3,825	5,348	843	632	1,757	5,322	2,924	1,195	362	210	217	740	1,675	1,171	346	574	574	206	2,811	381
新潟県	233	303	1,021	63	40	48	1,057	68	19	16	16	5	11	32	6	11	5	6	5	479	17
富山県	73	31	387	48	12	21	387	48	2	2	0	0	0	0	0	0	2	0	1	0	0
石川県	1,364	1,080	3,756	758	928	1,999	4,601	1,827	624	167	89	131	456	833	474	185	428	331	94	1,238	61
福井県	796	619	2,651	291	476	836	3,452	872	211	90	21	124	83	125	39	18	410	34	2	35	4
山梨県	282	2,035	2,241	145	108	247	1,345	396	142	247	6	6	72	179	18	18	16	24	33	111	31
長野県	1,949	3,301	11,545	1,564	585	2,030	3,578	1,218	704	125	30	11	519	336	47	38	74	35	84	268	27
岐阜県	10,076	2,109	15,371	1,896	1,148	1,724	7,114	3,311	1,483	519	321	94	396	539	149	495	344	179	42	640	57
静岡県	1,014	18,257	8,423	895	661	1,115	5,063	1,057	651	70	10	26	84	137	28	11	12	23	26	100	7
愛知県	776	955	15,370	403	141	330	942	410	151	32	25	9	237	31	28	9	11	11	2	117	6
三重県	2,176	1,752	12,282	1,284	1,284	1,999	4,601	1,827	624	167	89	131	456	833	474	185	428	331	94	1,238	61
滋賀県	1,389	1,128	7,217	1,335	940	4,758	17,326	2,808	2,457	597	158	85	1,245	1,503	221	297	424	207	101	2,153	253
京都府	1,063	3,970	6,288	1,443	1,263	10,441	7,079	3,054	764	601	523	369	843	1,290	262	423	1,222	271	262	51	1,604
大阪府	3,621	4,248	16,402	4,106	2,996	3,852	34,152	5,895	1,425	2,234	1,291	2,732	3,432	7,500	1,938	1,072	1,967	2,764	2,551	9,177	1,625
兵庫県	2,724	1,594	6,755	1,519	2,789	6,182	36,375	36,683	3,103	1,686	745	515	2,598	2,385	538	1,194	1,344	980	141	485	114
奈良県	218	476	1,109	253	146	576	2,273	1,057	5,116	742	129	107	255	970	163	113	260	195	195	141	485
和歌山県	502	663	4,256	1,560	2,978	2,377	15,848	3,370	1,852	5,995	70	133	708	515	127	424	805	278	201	1,780	23
鳥取県	27	9	59	20	24	79	781	304	36	12	425	61	216	591	12	14	130	32	8	140	4
島根県	211	369	1,021	171	247	483	2,207	1,532	411	452	227	3,269	829	1,372	367	95	406	309	103	786	40
岡山県	104	35	410	70	87	295	1,634	1,200	236	66	85	76	1,198	365	138	14	139	79	115	56	18
広島県	543	334	1,189	146	146	425	1,291	1,102	120	107	118	963	221	3,642	326	206	926	212	74	560	79
山口県	62	138	682	103	126	397	1,978	1,095	199	70	78	369	860	4,016	4,465	117	794	361	91	4,066	603
徳島県	64	141	1,069	61	151	417	3,178	1,221	290	89	421	36	321	327	147	1,701	380	311	92	588	26
香川県	148	288	422	164	384	962	5,603	3,465	621	240	176	151	2,435	2,750	271	450	2,331	2,430	787	221	20
愛媛県	195	311	1,198	295	590	751	2,660	2,155	387	221	147	272	809	1,966	566	638	842	1,983	311	857	255
高知県	43	119	923	174	60	311	1,812	713	282	33	53	215	394	536	594	253	895	654	1,222	1,455	26
福岡県	14	36	336	128	517	102	1,268	469	46	14	22	161	246	404	583	11	16	940	6	6,858	1,286
佐賀県	30	309	501	37	28	112	1,829	169	34	112	4	107	482	736	213	19	270	97	69	4,448	1,918
長崎県	562	590	2,294	987	332	805	3,395	1,776	324	125	48	69	1,734	994	642	70	265	127	66	7,656	575
熊本県	21	35	145	460	36	59	1,872	230	45	5	5	30	54	298	452	24	23	81	17	9,260	464
大分県	172	253	928	170	205	653	2,662	1,106	225	102	51	140	485	3,049	4,245	124	249	1,712	233	25,000	2,732
宮崎県	32	107	672	26	64	128	1,776	220	70	45	1	14	59	139	118	18	137	84	14	4,118	350
鹿児島県	273	839	3,949	286	248	1,925	11,925	1,670	398	118	106	44	944	2,065	541	59	343	313	70	11,645	993
沖縄県	2,632	3,584	15,205	3,541	2,134	7,557	33,105	10,760	2,244	684	259	252	2,201	3,424	907	541	870	956	461	11,671	942
運輸局等(再掲)	2,706	4,427	14,378	2,900	4,312	3,633	20,890	8,438	1,540	902	268	360	2,490	3,055	493	426	1,172	900	614	6,369	365
北海道運輸局	598	2,175	4,934	452	289	1,052	7,002	1,805	433	524	134	222	587	1,714	116	291	418	501	364	2,444	244
東北運輸局	10,676	26,356	52,084	9,689	7,495	15,293	52,884	28,756	7,717	2,956	1,484	1,849	7,943	13,612	5,499	2,357	5,117	4,710	2,224	23,287	2,574
関東運輸局	3,619	4,715	16,709	2,433	1,565	4,098	9,623	3,151	1,349	310	119	147	986	1,201	1,120	224	509	372	184	1,985	105
中部運輸局	14,838	23,692	53,167	15,767	3,710	7,472	33,897	8,458	4,953	1,308	535	338	2,045	2,335	465	830	1,201	454	173	3,045	327
近畿運輸局	9,517	12,079	42,027	10,216	18,962	28,186	107,020	53,539	13,438	11,862	3,127	6,659	9,233	15,322	4,294	3,674	6,594	5,631	3,950	20,588	2,796
中国運輸局	947	885	3,361	510	630	1,679	7,891	5,233	1,002	707	933	4,739	3,324	9,986	446	2,395	993	391	5,608	744	
四国運輸局	450	859	3,612	694	1,185	2,441	13,253	7,554	1,580	583	417	674	3,871	5,579	1,578	3,042	4,448	5,378	2,412	3,121	831
九州運輸局	1,104	2,169	8,825	2,094	1,430	2,553	24,727	5,640	1,142	426	340	569									

参考第3表 施設所在地(47区分及び運輸局等)、居住地(47区分及び運輸局等) 別延べ宿泊者数<観光目的の宿泊者が50%以上の施設>
(従業員数100人以上の施設)

(人泊)

施設所在地(47区分及び運輸局等)	運輸局等(10区分)②)														中国運輸局	四国運輸局	九州運輸局	沖縄総合事務局
	長崎県	熊本県	大分県	宮崎県	鹿児島県	沖縄県	国外	北海道運輸局	東北運輸局	関東運輸局	北陸信越運輸局	中部運輸局	近畿運輸局	中国運輸局				
平成28年9月	23,964	33,203	26,809	25,593	36,095	33,404	875,356	210,208	232,173	1,526,093	153,421	409,791	614,962	150,062	70,690	309,509	33,404	
北海道	809	2,267	683	480	2,428	1,447	105,082	143,402	11,692	148,866	6,338	24,997	39,715	6,666	3,112	13,401	1,447	
青森県	351	51	306	341	97	219	5,475	1,219	6,451	18,958	779	1,617	3,531	1,254	757	1,916	219	
岩手県	50	180	18	87	30	155	1,381	888	21,795	5,969	408	1,281	1,893	173	230	639	155	
宮城県	17	142	16	17	46	29	2,154	1,552	39,685	31,421	1,956	2,182	2,886	339	296	1,141	29	
秋田県	2	2	8	5	0	12	117	33	3,259	1,759	92	319	194	29	15	86	12	
山形県	32	4	4	0	7	20	680	249	17,829	7,655	2,685	1,256	1,108	163	38	148	20	
福島県	3	16	8	120	4	29	459	142	25,045	35,012	2,529	1,881	1,493	815	238	722	29	
茨城県	0	4	1	4	4	5	338	4	561	7,590	313	50	402	14	0	14	5	
栃木県	41	27	35	10	46	45	774	225	6,672	74,166	1,959	1,547	1,253	236	166	562	45	
群馬県	22	0	0	2	12	46	2,128	573	2,977	56,977	5,270	6,122	3,600	490	289	171	4	
埼玉県	7	25	15	14	26	10	333	98	303	2,024	179	259	283	82	28	134	10	
千葉県	1,987	2,982	1,953	1,727	2,761	3,446	23,678	16,161	28,869	139,252	24,115	55,044	63,774	15,982	6,837	24,702	3,446	
東京都	1,494	1,947	1,354	1,147	1,951	2,695	249,746	9,421	18,217	129,927	12,872	23,414	31,318	9,293	5,490	16,753	2,695	
神奈川県	315	547	334	411	461	650	38,914	3,013	5,794	107,362	5,234	11,468	12,192	4,013	1,507	5,093	650	
新潟県	0	48	8	5	0	5	1,032	81	2,970	27,048	17,292	1,906	1,248	54	27	557	5	
富山県	0	7	0	0	0	0	6	2	638	2,518	253	560	462	0	3	7	0	
石川県	111	99	68	68	162	451	5,076	924	3,075	31,132	13,017	7,937	10,146	1,983	1,038	1,807	451	
福井県	13	14	2	2	46	4	54	894	332	5,998	1,522	8,877	5,937	392	464	116	4	
山梨県	38	239	16	40	18	50	4,628	140	624	32,317	1,556	4,737	2,279	277	91	493	50	
長野県	21	33	34	29	94	139	7,148	287	914	51,273	13,161	18,653	8,240	943	231	506	139	
岐阜県	75	188	127	23	439	269	10,307	751	1,083	16,979	4,450	30,047	15,299	1,499	1,060	1,549	269	
静岡県	10	55	11	17	40	317	4,277	314	716	17,731	1,795	28,684	8,617	285	72	240	317	
愛知県	16	17	6	6	8	18	2,792	136	135	4,714	401	17,585	2,006	330	33	176	18	
三重県	129	173	78	102	290	173	358	4,436	1,892	18,596	2,599	28,251	27,939	3,212	1,029	3,178	358	
滋賀県	27	69	41	17	60	63	12,163	1,114	820	14,239	2,216	11,590	30,793	3,023	1,967	2,023	63	
京都府	1,419	999	837	571	882	663	92,514	5,364	5,142	94,334	5,299	13,472	23,202	8,760	3,000	11,424	663	
大阪府	2,103	2,122	1,187	1,485	1,720	1,954	108,382	8,412	8,563	85,627	9,105	31,456	49,854	16,894	8,354	19,419	1,954	
兵庫県	185	312	161	146	199	341	14,855	774	1,067	18,678	2,084	13,367	86,828	6,781	4,111	2,714	341	
奈良県	75	106	108	91	111	90	7,240	715	671	12,027	1,032	2,223	9,910	1,624	709	1,034	90	
和歌山県	169	108	37	89	143	150	8,981	475	1,525	8,670	917	7,214	32,420	1,553	1,708	2,350	150	
鳥取県	5	17	12	2	0	153	0	19	16	423	37	122	1,236	184	180	180	0	
島根県	91	162	60	78	97	79	932	217	372	6,442	532	1,865	5,332	6,064	913	1,314	79	
岡山県	83	13	0	0	0	53	671	306	110	476	87	641	3,518	1,862	347	176	53	
広島県	67	95	96	53	458	61	7,640	132	662	13,085	1,350	2,270	3,191	5,270	1,418	1,408	61	
山口県	710	621	839	177	186	138	1,290	374	430	6,423	359	1,075	3,865	9,788	1,363	7,202	138	
徳島県	15	100	49	12	22	22	570	307	592	4,571	466	1,375	5,346	784	2,484	812	36	
香川県	232	29	87	9	68	16	3,167	252	511	2,835	263	1,065	11,275	5,783	5,998	666	16	
愛媛県	142	94	304	143	111	70	1,665	295	504	7,001	534	2,155	3,760	3,774	1,906	670	70	
高知県	14	62	252	17	22	63	984	149	386	6,086	393	1,301	3,211	1,792	3,024	1,848	63	
福岡県	2,951	974	1,994	1,606	1,669	974	29,328	55	75	5,822	671	517	2,416	1,416	973	17,338	70	
佐賀県	859	314	215	253	454	153	3,081	310	188	4,217	617	882	2,176	1,649	455	8,461	153	
長崎県	3,565	1,282	878	383	1,402	511	5,509	607	891	11,254	1,039	4,498	6,757	3,487	528	15,741	511	
熊本県	578	4,815	705	505	824	109	5,354	23	151	2,503	80	661	2,260	839	145	17,151	109	
大分県	3,050	5,792	11,493	3,250	1,303	250	16,450	363	693	8,171	461	1,591	4,953	7,970	2,318	52,620	250	
宮崎県	507	1,003	809	7,762	1,330	266	5,706	266	274	4,931	210	844	2,303	331	253	15,879	84	
鹿児島県	848	2,635	700	3,711	15,076	804	10,614	586	531	17,734	344	5,401	15,053	3,700	785	35,608	804	
沖縄県	1,146	1,992	860	565	948	17,269	67,092	7,611	6,471	160,320	4,550	25,532	56,484	7,043	18,124	17,269		
運輸局等(再掲)②)																		
北海道運輸局	809	2,267	683	480	2,428	1,447	105,082	143,402	11,692	148,866	6,338	24,997	39,715	6,666	3,112	13,401	1,447	
東北運輸局	455	395	360	570	184	464	10,266	4,083	114,064	100,754	8,449	8,536	11,105	2,773	1,574	4,652	464	
関東運輸局	3,904	5,771	3,708	3,365	5,313	6,905	320,539	29,635	64,017	549,611	51,498	102,641	115,101	30,387	14,408	47,922	6,905	
北陸信越運輸局	132	187	110	102	256	595	13,262	1,294	7,597	111,971	43,723	29,056	20,096	2,980	1,299	2,877	595	
中部信越運輸局	243	447	224	150	823	966	21,866	3,068	4,158	118,011	10,767	113,444	59,798	5,718	2,658	5,259	966	
近畿運輸局	3,558	4,136	2,371	2,400	3,115	3,261	244,135	16,854	17,788	233,575	20,653	79,322	233,007	38,635	19,849	38,964	3,261	
中国運輸局	956	908	1,007	310	747	331	10,686	1,048	1,590	26,849	2,365	5,973	17,142	24,349	4,225	10,280	331	
四国運輸局	403	285	692	181	223	285	6,386	1,003	1,993	20,493	1,656	8,896	26,596	12,119	5,280	5,232	185	
九州運輸局	12,358	16,815	16,794	17,470	22,058	1,981	76,042	2,210	2,803	55,632	3,422	14,394	35,918	19,392	5,457	162,798	1,981	
沖縄総合事務局	1,146	1,992	860	565	948	17,269	67,092	7,611	6,471	160,320	4,550	25,532	56,484	7,043	18,124	17,269		

①県庁所在地を全記
②長野県は北陸信越運輸局、福井県は中部運輸局に含まれる。

参考第4表 施設所在地(47区分及び運輸局等)、居住地(47区分及び運輸局等)別延べ宿泊者数<観光目的の宿泊者が50%未満の施設>
(従業員数100人以上の施設)

施設所在地(47区分及び運輸局等)	居住地(47区分)																	長野県			
	北海道	青森県	岩手県	宮城県	秋田県	山形県	福島県	茨城県	栃木県	群馬県	埼玉県	千葉県	東京都	神奈川県	新潟県	富山県	石川県		福井県	山梨県	
平成28年9月	2,210,662	59,958	11,869	7,876	26,748	10,720	10,535	14,921	19,939	12,394	10,893	52,924	57,578	418,010	102,789	24,713	9,206	10,498	6,188	8,817	21,887
北海道	72,282	24,990	371	278	900	118	154	473	594	562	231	1,758	1,788	15,054	3,002	290	115	206	141	399	310
青森県	9,859	327	3,380	327	761	402	143	127	91	63	65	354	344	1,482	543	62	20	37	15	29	71
岩手県	6,905	296	208	722	659	121	65	97	178	146	130	466	409	1,573	627	33	4	33	4	24	60
宮城県	17,643	1,411	1,079	823	4,648	780	698	341	1,398	289	224	1,988	1,198	7,151	1,890	344	69	101	42	112	249
秋田県	3,249	474	275	278	1,336	3,249	120	194	57	64	64	560	558	6,313	626	158	38	6	23	65	65
山形県	24,219	243	258	1,544	3,322	3,322	613	162	146	129	129	654	505	6,336	1,052	438	47	41	24	24	269
福島県	8,168	92	39	671	48	77	2,526	72	124	124	62	225	196	2,870	335	44	4	31	27	11	39
茨城県	23,430	242	43	29	142	26	173	6,229	189	135	135	716	1,327	3,015	1,155	109	39	18	18	54	114
栃木県	6,839	23	8	15	356	5	38	45	85	141	374	141	1,374	1,947	161	8	8	6	12	8	44
群馬県	4,607	41	16	16	16	4	16	24	12	27	338	137	98	1,947	235	9	9	31	9	9	83
埼玉県	26,126	508	103	88	215	88	166	231	290	262	346	7,949	634	7,111	1,529	343	148	140	47	120	293
千葉県	180,024	2,968	586	1,822	900	865	1,449	1,401	4,496	1,176	1,176	17,853	17,853	31,542	7,680	1,271	865	970	788	1,113	1,429
東京都	690,611	13,174	3,874	6,336	2,615	2,579	3,970	2,786	1,901	2,568	2,568	6,073	6,518	148,847	11,069	4,142	2,439	2,993	1,328	1,688	3,800
神奈川県	89,649	1,800	283	1,017	302	302	531	542	523	542	523	1,681	1,821	10,404	25,398	656	248	387	164	315	616
新潟県	45,122	796	137	836	45,122	796	400	589	674	488	772	2,402	1,779	9,652	3,146	13,095	343	459	203	181	706
富山県	25,400	118	37	14	51	35	23	31	71	36	59	409	347	4,381	754	177	1,837	326	97	34	161
石川県	11,683	245	35	95	23	5	20	55	120	80	110	522	405	4,046	775	91	62	451	41	47	111
福井県	2,039	23	0	18	4	4	0	0	28	3	9	81	62	4,046	775	91	62	451	41	47	111
山梨県	0	427	0	0	0	0	0	14	12	3	7	77	23	253	102	0	0	3	0	106	0
長野県	25,640	220	22	53	148	44	52	103	219	126	238	1,236	882	3,954	1,516	579	198	188	85	507	8,417
岐阜県	5,762	66	5	68	5	10	8	35	35	26	17	151	114	565	171	58	31	37	29	9	46
静岡県	61,525	592	40	59	331	50	114	148	361	291	251	1,558	1,374	8,213	4,518	218	135	185	74	2,331	1,618
愛知県	108,573	1,901	133	675	172	153	112	536	313	335	335	2,308	2,106	17,138	4,078	274	350	716	361	254	956
三重県	5,769	28	1	23	7	3	10	7	19	15	14	110	183	430	48	25	48	25	15	6	104
滋賀県	4,980	40	0	7	12	6	11	12	63	55	44	207	189	750	361	46	39	46	39	10	23
京都府	265,120	3,964	422	403	1,471	609	667	1,250	1,258	776	1,309	6,135	5,701	43,416	10,764	791	1,168	1,599	1,375	689	1,008
大阪府	60,564	457	56	158	35	87	87	108	354	150	223	964	1,737	14,275	2,539	126	89	126	98	125	163
兵庫県	6,153	63	8	131	9	9	9	74	45	51	47	105	143	816	285	11	32	30	13	5	17
奈良県	10,896	137	4	9	17	2	10	82	78	78	11	229	190	3,815	385	50	17	9	1	11	27
和歌山県	17,530	272	90	235	33	32	32	92	154	89	175	504	591	3,426	1,073	112	41	88	65	43	129
鳥取県	96,176	1,680	115	513	181	232	401	694	446	594	594	3,451	3,237	18,427	6,131	398	256	323	169	196	341
徳島県	10,567	122	7	50	10	10	26	72	113	57	35	394	301	1,366	460	11	22	22	10	32	16
香川県	20,146	18	4	12	9	9	0	12	12	14	14	118	137	379	146	7	7	56	21	9	14
愛媛県	24,634	206	14	83	19	17	311	748	50	57	57	580	557	4,041	1,495	40	185	139	21	10	40
高知県	11,667	62	27	3	644	1	12	8	60	30	24	164	190	2,456	375	23	11	26	6	4	27
福岡県	127,595	1,180	68	547	68	142	209	619	399	349	349	2,589	2,502	21,634	4,971	305	157	466	176	103	377
佐賀県	2,667	58	5	11	13	10	10	31	31	2	9	61	61	531	122	3	0	2	6	0	5
長崎県	3,548	6	4	5	4	5	3	11	11	11	8	72	47	1,825	153	58	4	11	15	0	2
熊本県	19,441	206	31	23	71	30	30	54	113	77	69	440	506	2,802	1,000	59	24	38	33	31	60
大分県	10,305	30	11	27	0	0	4	27	40	29	36	234	200	1,066	409	2	13	20	9	15	23
宮崎県	2,443	62	0	2	0	0	0	2	2	0	0	5	4	79	14	6	1	0	0	0	6
鹿児島県	26,689	681	43	20	69	3	2	17	144	82	48	517	515	4,693	909	46	60	40	20	84	29
沖縄県	7,099	135	2	23	30	7	7	34	40	26	8	268	105	607	258	9	10	16	16	20	12
運輸局等(再掲) ²⁾																					
北海道運輸局	72,282	24,990	371	278	900	118	154	473	594	562	231	1,758	1,788	15,054	3,002	290	115	206	141	399	310
東北運輸局	96,834	2,843	5,239	2,466	9,619	4,989	4,297	4,255	901	837	674	3,657	3,210	23,025	5,073	1,081	170	281	105	223	753
関東運輸局	1,021,713	18,757	4,938	3,815	9,904	3,921	3,992	6,437	11,789	7,191	5,122	21,657	28,413	204,933	47,329	6,698	3,756	4,528	2,382	3,417	6,379
北陸信越運輸局	107,845	1,379	231	255	1,130	420	495	778	1,084	730	1,179	4,569	3,413	22,033	6,191	13,942	4,424	1,424	426	769	9,395
中部運輸局	183,668	2,610	179	206	1,115	234	291	275	988	652	627	4,208	3,839	27,001	9,344	599	589	1,015	1,066	2,606	2,731
近畿運輸局	336,817	4,524	486	451	1,772	659	774	1,444	1,720	1,032	1,623	7,411	7,770	59,257	13,949	974	1,328	1,801	1,525	829	1,211
中国運輸局	135,169	2,211	181	175	872	226	300	574	1,043	670	815	4,578	4,319	27,034	8,049	571	336	429	245	282	513
四国運輸局	192,688	2,223	162	197	731	29	29	331	820	94	95	862	884	6,876	2,016	48	203	221	203	81	221
九州運輸局	192,688	2,223	162	197	731	29	29	331	820	94	95	862	884	6,876	2,016	48	203	221	203	81	221
沖縄総合事務局	7,099	135	2	23	30	7	7	34	40	26	8	268	105	607	258	9	10	16	16	20	12

1)居住者数100人以上の施設
2)長野県は北陸信越運輸局、福井県は中部運輸局に含まれる。

参考第4表 施設所在地(47区分及び運輸局等)、居住地(47区分及び運輸局等)別延べ宿泊者数<観光目的の宿泊者が50%未満の施設>
(従業者数100人以上の施設)

施設所在地(47区分及び運輸局等)	岐阜県	静岡県	愛知県	三重県	滋賀県	京都府	大阪府	兵庫県	奈良県	和歌山県	鳥取県	島根県	岡山県	広島県	山口県	徳島県	香川県	愛媛県	高知県	福岡県	佐賀県
平成28年9月	13,099	37,474	78,501	11,275	8,583	22,387	125,868	49,115	8,713	6,230	6,637	7,502	14,993	33,996	12,226	7,134	14,105	15,546	7,002	67,597	6,672
北海道	580	814	2,173	481	392	566	1,701	882	307	159	305	210	286	351	135	60	687	156	180	975	86
青森県	51	90	160	19	14	53	164	98	26	6	4	0	6	30	6	7	5	12	10	90	7
岩手県	32	44	94	12	28	120	131	44	4	24	11	4	7	20	4	3	1	54	7	43	56
宮城県	142	288	672	111	77	310	940	683	95	39	21	67	73	180	107	45	111	68	47	915	41
秋田県	33	130	229	9	31	102	907	142	31	5	2	2	38	47	61	52	32	44	21	91	8
山形県	58	139	400	16	14	98	333	131	43	11	3	25	20	47	61	98	26	8	11	82	4
福島県	23	51	83	27	3	21	92	38	10	2	0	0	18	4	8	8	4	4	1	29	3
茨城県	55	606	291	57	47	219	473	320	31	34	45	15	157	62	69	16	16	45	25	359	23
栃木県	16	41	43	24	3	36	80	43	9	7	7	0	7	10	1	4	0	2	3	6	4
群馬県	9	25	35	6	8	9	40	11	2	1	0	0	3	5	0	0	19	14	0	10	3
埼玉県	92	314	470	112	51	137	822	300	39	30	73	26	171	145	41	24	53	40	16	472	96
千葉県	892	1,913	3,664	843	874	2,118	7,072	2,802	1,163	716	694	833	895	1,272	513	432	779	878	504	2,973	719
東京都	3,306	5,917	17,101	2,283	2,077	6,042	26,105	10,064	2,161	1,164	989	1,492	3,315	6,991	2,772	2,326	2,541	2,946	1,605	11,258	1,309
神奈川県	526	1,464	2,867	457	411	1,253	3,533	1,927	378	134	63	148	496	1,198	679	178	185	272	1,444	1,593	194
新潟県	204	473	1,217	160	150	473	1,254	536	177	9	27	39	137	228	72	77	56	89	63	487	46
富山県	157	99	486	62	70	196	558	277	38	9	8	3	60	65	17	9	9	82	2	213	20
石川県	54	111	346	65	35	107	387	256	62	12	8	13	52	98	16	15	41	13	5	176	9
福井県	20	39	93	11	17	53	157	52	7	7	5	3	14	17	6	2	6	5	0	20	6
山梨県	3	11	12	6	2	1	28	7	0	0	0	0	0	0	0	0	0	0	0	0	0
長野県	290	822	1,079	142	185	589	1,421	418	138	30	17	10	76	79	30	20	22	45	23	237	23
岐阜県	1,362	1,27	503	83	32	96	208	116	39	16	6	2	15	25	11	22	26	22	8	11	100
静岡県	575	16,623	4,060	481	260	540	1,551	854	230	83	33	53	142	342	93	47	62	126	34	571	61
愛知県	1,433	1,691	24,740	1,075	254	696	4,831	1,535	434	181	89	138	444	685	170	135	157	222	106	1,337	152
三重県	99	94	575	89	23	89	362	88	32	37	19	4	14	63	7	25	19	10	6	47	4
滋賀県	42	95	313	65	793	141	382	272	42	51	14	20	49	58	9	51	34	22	11	56	8
京都府	1,148	1,847	5,164	1,720	1,203	2,306	42,579	5,829	1,205	1,165	1,999	1,948	2,077	3,555	1,188	991	1,494	1,997	1,041	5,861	576
大阪府	200	345	1,324	209	260	1,205	6,357	10,565	192	150	161	127	353	656	180	190	226	308	115	1,087	107
兵庫県	21	76	105	53	43	160	608	323	69	1,298	13	21	44	42	26	17	28	18	14	68	5
奈良県	59	54	298	28	28	189	673	451	30	15	879	164	516	607	21	57	60	63	17	279	10
鳥取県	-	-	-	-	-	-	-	-	-	-	-	-	-	-	-	-	-	-	-	-	-
島根県	123	223	496	111	97	341	1,166	627	145	66	152	131	1,424	624	240	226	245	188	129	607	52
岡山県	513	1,123	3,655	557	448	1,392	5,485	2,973	493	206	641	1,391	1,433	11,568	1,327	342	550	1,079	433	2,890	293
広島県	71	46	238	11	19	100	1,051	386	36	190	71	124	382	919	2,132	111	63	204	40	704	54
山口県	-	-	-	-	-	-	-	-	-	-	-	-	-	-	-	-	-	-	-	-	-
徳島県	48	58	137	24	31	164	1,505	507	39	29	17	49	132	267	39	127	4,214	324	132	89	8
香川県	137	223	933	61	87	273	3,063	1,015	130	33	48	79	392	939	154	341	827	4,338	408	341	17
愛媛県	45	38	212	23	36	143	1,450	283	53	17	24	26	751	138	20	703	927	834	1,499	99	6
福岡県	384	862	2,624	411	361	1,452	5,869	2,843	461	132	156	271	667	1,985	1,529	295	325	793	222	24,446	1,407
佐賀県	5	95	38	3	6	23	87	61	19	26	4	0	9	34	26	3	3	4	0	198	569
長崎県	2	8	41	13	9	16	50	58	15	12	5	2	11	13	25	1	3	16	18	321	40
熊本県	100	137	501	95	64	262	927	496	98	23	10	27	108	208	93	40	49	37	21	1,517	143
大分県	28	65	213	46	23	82	338	199	38	18	3	4	76	112	104	8	37	171	31	1,555	110
宮崎県	1	1	4	1	1	11	34	4	41	0	0	0	1	3	7	0	0	1	14	0	12
鹿児島県	138	227	517	98	154	347	1,233	504	51	45	30	15	69	235	264	10	75	44	46	5,091	353
沖縄県	22	25	295	94	36	257	690	116	75	4	4	13	53	64	15	20	2	17	7	304	26
運輸局等(再掲)	580	814	2,173	481	392	566	1,701	882	307	159	305	210	286	351	135	60	687	156	180	975	86
北海道運輸局	339	742	1,638	194	167	704	2,567	1,136	209	100	41	101	162	333	195	213	182	190	91	1,250	119
東北運輸局	4,899	10,291	24,483	3,788	3,503	9,815	38,156	15,453	3,795	2,086	1,841	2,514	5,044	9,683	4,075	2,976	3,601	4,197	2,297	16,671	2,348
関東運輸局	705	3,428	3,128	429	348	964	2,788	1,487	415	65	65	65	325	470	135	121	201	156	93	1,113	98
中部運輸局	3,489	18,574	29,971	2,760	2,586	7,109	26,445	748	1,474	324	152	200	629	1,132	287	231	157	371	157	2,075	275
近畿運輸局	1,411	2,363	6,906	2,047	2,299	3,812	49,926	16,989	1,515	2,664	2,187	2,116	2,523	4,311	1,403	1,249	1,782	2,345	1,181	7,072	696
中国運輸局	766	1,446	4,687	707	592	2,022	8,375	4,437	704	477	1,743	1,810	3,755	13,718	3,720	736	918	1,534	619	4,480	409
四国運輸局	230	319	1,282	108	154	580	6,018	89	1,805	222	89	154	1,275	1,344	213	1,171	5,968	5,496	2,039	31	
九州運輸局	658	1,395	3,938	667	506	2,193	8,538	4,165	723	234	215	319	941	2,590	2,048	338	357	1,084	338	33,128	2,634
沖縄総合事務局	22	25	295	94	36	257	690	116	75	4	4	13	53	64	15	20	2	17	7	304	26

1) 唐土株式会社
2) 長野県は北陸信越運輸局、福井県は中部運輸局に含まれる。

参考第4表 施設所在地(47区分及び運輸局等)、居住地(47区分及び運輸局等) 別延べ宿泊者数<観光目的の宿泊者が50%未満の施設>
(従業員数100人以上の施設)

(人泊)

施設所在地(47区分及び運輸局等)	運輸局等(10区分)②)														九州運輸局	沖縄総合事務局		
	長崎県	熊本県	大分県	宮崎県	鹿児島県	沖縄県	国外	北海道運輸局	東北運輸局	関東運輸局	北陸信越運輸局	中部運輸局	近畿運輸局	中国運輸局			四国運輸局	
平成28年9月	9,288	14,922	10,737	10,239	15,801	11,263	528,968	59,958	82,669	683,344	66,304	146,537	220,896	75,354	43,787	135,256	11,263	
北海道	72	229	147	69	126	127	8,392	24,990	2,294	23,388	921	4,189	4,007	1,287	1,083	1,704	127	
青森県	19	86	6	27	5	4	200	327	5,140	2,971	139	335	374	46	34	240	2	
岩手県	23	32	36	28	12	43	121	296	1,872	3,553	139	186	52	52	62	230	43	
宮城県	42	42	40	58	42	83	1,254	1,411	8,598	12,603	763	1,255	2,144	448	271	1,210	83	
秋田県	23	25	17	18	25	19	1,072	474	5,452	8,270	280	407	1,218	95	149	207	19	
山形県	27	23	21	16	25	7	188	243	6,384	6,308	795	624	630	156	143	198	7	
福島県	3	0	8	3	4	3	162	92	3,419	3,895	118	211	166	35	17	50	3	
茨城県	23	44	15	19	30	34	2,329	242	12,820	12,820	280	1,027	1,124	318	104	513	34	
栃木県	0	0	15	0	2	1	409	23	467	5,408	148	130	190	25	11	27	1	
群馬県	0	0	0	0	4	0	102	36	2,733	190	106	106	71	8	33	37	0	
埼玉県	53	43	88	43	121	106	1,537	508	891	18,241	924	1,035	1,379	456	133	916	106	
埼玉県	462	541	1,378	520	568	1,490	61,240	2,968	6,272	66,550	4,535	8,100	14,745	4,207	2,593	7,161	1,490	
東京都	1,964	3,097	2,090	2,046	2,573	3,841	247,267	13,174	22,070	181,440	13,374	29,935	47,613	15,559	9,418	24,337	3,841	
神奈川県	334	388	303	214	316	451	16,818	1,800	2,760	41,658	1,907	5,478	7,636	2,584	779	3,342	451	
新潟県	79	137	48	39	60	137	78	796	2,463	19,094	14,603	2,257	2,645	503	285	896	78	
富山県	18	15	46	16	28	13	2,339	118	191	6,091	2,501	901	1,148	153	102	356	13	
石川県	7	16	23	10	15	31	2,361	245	233	6,105	715	617	859	187	74	256	31	
福井県	3	3	0	3	6	0	81	23	26	660	101	750	299	45	13	41	0	
山梨県	0	0	0	0	0	0	17	6	14	583	3	32	50	0	0	0	0	
長野県	30	68	14	17	28	24	1,738	220	422	8,678	9,382	2,418	1,453	212	110	417	24	
長野県	4	28	6	6	19	20	1,400	66	106	1,068	172	2,104	507	59	67	165	28	
岐阜県	92	120	69	66	72	114	11,545	592	742	18,897	2,156	21,813	3,518	663	269	1,051	114	
静岡県	172	269	73	130	224	216	17,297	1,901	1,375	27,068	2,296	29,300	7,931	1,526	620	2,357	216	
三重県	5	14	7	6	6	13	669	28	51	1,552	209	1,893	631	107	60	89	13	
滋賀県	8	23	14	14	10	10	410	40	48	1,679	154	554	1,688	150	118	133	6	
京都府	870	1,449	800	833	1,464	1,150	77,395	3,964	4,822	70,048	4,566	11,254	54,287	10,767	5,523	11,853	1,150	
大阪府	149	256	146	70	224	125	11,375	457	482	20,367	504	2,176	18,729	1,477	839	2,039	125	
兵庫県	-	-	-	-	-	-	-	-	-	-	-	-	-	-	-	-	-	-
奈良県	13	9	12	13	6	23	1,128	63	234	1,497	90	268	2,501	146	77	126	23	
鳥取県	4	9	96	7	6	8	1,175	137	51	4,801	103	440	1,386	2,187	197	411	8	
島根県	-	-	-	-	-	-	-	-	-	-	-	-	-	-	-	-	-	-
岡山県	100	93	40	56	120	136	2,284	272	526	6,055	370	1,018	2,442	2,571	788	1,068	136	
広島県	502	646	511	297	402	303	16,486	1,680	1,563	33,176	1,318	6,017	10,997	16,360	2,404	5,541	303	
山口県	75	82	63	26	24	46	179	122	172	2,758	58	376	1,782	3,628	418	1,028	46	
徳島県	-	-	-	-	-	-	-	-	-	-	-	-	-	-	-	-	-	-
香川県	4	18	31	13	11	15	454	18	39	829	84	288	2,275	504	4,797	174	15	
愛媛県	50	52	63	36	77	58	1,816	206	458	7,558	404	1,375	4,601	1,612	5,914	636	58	
高知県	20	6	18	3	24	30	86	62	695	3,303	87	324	1,982	959	3,963	176	30	
福岡県	2,889	2,698	1,962	1,850	3,850	1,348	25,327	1,180	1,172	33,166	1,305	4,457	11,118	4,608	1,635	39,102	1,348	
佐賀県	50	77	50	13	34	29	231	58	50	855	10	147	200	80	16	991	29	
長崎県	302	112	21	29	119	10	30	6	22	2,143	75	64	160	200	56	38	944	
熊本県	227	2,456	200	275	372	70	2,103	206	220	5,038	181	866	1,870	446	147	5,190	70	
大分県	180	416	1,868	322	198	52	1,102	30	80	2,029	58	361	698	299	247	4,649	52	
宮崎県	35	36	109	2,260	122	1	54	62	2	104	13	7	91	11	15	2,474	1	
鹿児島県	351	1,208	231	754	4,501	1,208	19,936	681	154	6,992	175	1,000	2,222	613	175	12,489	252	
沖縄県	4	26	32	14	26	877	2,357	135	104	1,332	47	442	1,178	149	46	432	877	
運輸局等(再掲)②)	72	229	147	69	126	127	8,392	24,990	2,294	23,388	921	4,189	4,007	1,287	1,083	1,704	127	
北海道運輸局	137	238	128	150	113	157	2,997	2,843	30,865	37,600	2,285	3,018	4,883	832	676	2,135	157	
東北運輸局	2,836	4,113	3,909	2,842	3,614	5,923	329,719	18,757	33,007	329,413	21,361	45,843	72,808	23,157	13,071	36,333	5,923	
関東運輸局	134	236	131	82	131	146	7,940	1,379	3,309	39,968	27,201	6,193	6,105	1,055	571	1,925	146	
北陸信越運輸局	276	434	155	211	327	371	30,992	2,610	2,300	49,265	4,934	55,860	12,886	2,400	1,029	3,703	371	
中部運輸局	1,040	1,737	972	930	1,704	1,304	90,308	4,524	5,586	93,591	5,314	14,252	77,205	12,540	6,557	14,151	1,304	
近畿運輸局	681	830	710	386	552	493	20,124	2,211	2,312	46,790	1,849	7,851	16,607	24,746	3,807	8,048	493	
中国運輸局	74	76	112	76	112	103	2,356	286	1,192	11,670	575	1,987	8,858	3,075	14,674	986	103	
四国運輸局	4,034	7,003	4,441	5,503	9,096	1,762	33,783	2,223	1,700	50,327	1,817	6,902	16,359	6,113	2,273	65,839	1,762	
九州運輸局	4	26	32	14	26	877	2,357	135	104	1,332	47	442	1,178	149	46	432	877	

①) 居住者数非公認
②) 長野県は北陸信越運輸局、福井県は中部運輸局に含まれる。

参考第5表 施設所在地(主な市区町村)、従業員数(3区分) 別母集団施設数及び回収施設数 ※本表は市区町村内回収施設10施設以上の市区町村について表章したものである。(施設)

施設所在地 (主な市区町村)	従業員数(3区分)				施設所在地 (主な市区町村)	従業員数(3区分)					
	0~4人		5~9人			0~4人		5~9人			
	母集団 施設数	回収 施設数	母集団 施設数	回収 施設数		母集団 施設数	回収 施設数	母集団 施設数	回収 施設数		
北海道札幌市	28	-	25	-	136	111	53	-	20	38	16
北海道小樽市	28	-	7	-	17	13	63	-	16	54	45
北海道旭川市	69	-	9	-	25	19	49	-	26	34	28
北海道釧路市	29	-	21	-	25	17	27	-	7	17	13
北海道帯広市	13	-	8	-	21	12	37	-	9	14	10
北海道北見市	9	-	9	-	22	16	234	15	33	25	22
北海道室蘭市	6	-	20	-	20	10	56	-	22	33	22
青森県青森市	20	-	33	-	33	23	107	-	18	23	14
青森県弘前市	37	-	5	-	22	21	233	-	10	21	11
青森県八戸市	19	-	13	-	28	10	233	11	34	36	23
青森県むつ市	34	-	3	-	10	10	50	-	21	36	36
岩手県盛岡市	15	-	12	-	34	25	13	-	17	17	17
岩手県花巻市	34	-	6	-	25	19	37	-	17	66	43
岩手県北上市	11	-	12	-	15	12	49	-	5	22	13
岩手県一関市	27	-	15	-	15	11	8	-	8	17	11
岩手県奥州市	16	-	14	-	12	12	13	-	4	54	29
宮城県仙台市	33	-	18	-	105	69	31	-	13	13	16
宮城県大崎市	50	-	22	-	92	44	29	-	18	27	20
宮城県登別市	3	-	4	-	13	11	11	-	2	16	16
宮城県仙台市	20	-	11	-	34	26	26	-	11	26	13
秋田県秋田市	6	-	4	-	16	13	18	-	14	22	15
秋田県横手市	30	-	7	-	12	11	248	16	14	16	-
秋田県大館市	54	-	15	-	31	25	19	-	10	39	17
秋田県仙北市	64	-	29	-	43	32	197	10	35	44	24
山形県山形市	43	-	17	-	23	13	178	10	30	40	25
山形県鶴岡市	97	-	34	-	40	28	169	11	36	63	40
山形県天童市	1	-	5	-	20	18	25	-	4	21	24
山形県東根市	43	-	40	-	58	30	7	-	5	12	11
福島県福島市	36	-	9	-	34	20	203	11	31	29	15
福島県郡山市	38	-	21	-	43	24	15	-	3	16	11
福島県いわき市	35	-	53	-	69	40	7	-	8	25	12
福島県会津若松市	208	14	7	-	11	11	140	-	29	40	21
福島県南会津郡南会津町	90	-	16	-	24	24	18	-	6	21	13
福島県西会津郡西会津町	7	-	10	-	23	13	18	-	6	11	-
茨城県つくば市	8	-	10	-	21	16	570	37	51	57	22
茨城県ひたちなか市	39	-	13	-	16	10	146	-	67	57	22
茨城県神栖市	38	-	20	-	21	12	254	10	19	11	-
栃木県宇都宮市	14	-	11	-	36	27	107	-	7	7	-
栃木県日光市	178	-	54	-	93	43	21	-	9	20	16
栃木県那須塩原市	62	-	30	-	49	24	162	-	52	67	37
栃木県那須郡那須町	293	20	51	-	54	26	117	11	13	16	10
群馬県前橋市	21	-	10	-	18	11	77	-	38	37	26
群馬県高崎市	16	-	14	-	25	19	70	-	22	64	44
群馬県沼田市	16	-	8	-	40	24	68	-	24	30	15
群馬県吾妻郡草津町	89	-	32	-	25	14	399	-	36	101	58
群馬県利根郡みなかみ町	101	-	33	-	34	16	12	-	106	15	53
埼玉県さいたま市	8	-	8	-	20	13	177	10	3	11	11
埼玉県熊谷市	5	-	1	-	13	10	9	-	18	26	26
千葉県千葉市	6	-	11	-	33	17	70	-	22	53	24
千葉県鎌倉市	62	-	13	-	20	11	34	-	10	34	15
千葉県成田市	8	-	8	-	19	14	136	-	13	38	17
千葉県鴨川市	77	-	1	-	24	17	51	12	10	8	-
千葉県津安市	2	-	37	-	22	14	14	-	30	123	66
千葉県海防総市	124	-	7	-	25	48	30	-	4	17	11
東京都千代田区	2	-	7	-	63	49	30	-	12	34	21
東京都中央区	6	-	5	-	73	63	11	-	5	22	12
東京都港区	4	-	9	-	67	43	84	-	45	40	13
東京都新宿区	31	-	13	-	58	29	145	-	43	29	18
東京都文京区	1	-	-	-	23	16	195	-	35	36	26
東京都台東区	83	-	44	-	84	36	45	-	7	18	10
東京都江東区	14	-	7	-	20	13	59	-	29	38	25
東京都品川区	16	-	4	-	33	19	8	-	5	19	14
東京都大田区	11	-	8	-	37	21	37	-	5	20	11
東京都渋谷区	2	-	4	-	17	13	67	-	21	17	11
東京都豊島区	11	-	10	-	40	20	417	15	13	281	135
神奈川県横浜市	82	-	41	-	85	62	102	-	69	55	25
神奈川県川崎市	45	-	20	-	39	10	81	-	3	213	133
神奈川県須賀川市	20	-	10	-	16	10	5	-	3	16	11
神奈川県鎌倉市	11	-	9	-	17	10	44	-	15	106	73
神奈川県厚木市	2	-	8	-	18	10	5	-	3	16	11
神奈川県足柄下郡箱根町	195	18	93	15	131	72	44	-	15	106	73

参考第5表 施設所在地(主な市区町村)、従業員数(3区分) 別母集団施設数及び回収施設数 ※本表は市区町村内回収施設10施設以上の市区町村について表章したものである。(施設)

施設所在地 (主な市区町村)	従業員数(3区分)					
	0~4人 1)		5~9人 1)		10人以上	
	母集団 施設数	回収 施設数	母集団 施設数	回収 施設数	母集団 施設数	回収 施設数
兵庫県姫路市	27	-	20	-	27	13
兵庫県豊岡市	197	11	46	-	-	62
奈良県奈良市	46	-	17	-	47	36
和歌山県和歌山市	26	-	8	-	27	18
和歌山県田辺市	61	-	15	-	20	11
和歌山県西牟婁郡白浜町	73	-	16	-	34	21
鳥取県鳥取市	70	-	19	-	25	19
鳥取県米子市	20	-	32	-	32	24
鳥取県倉吉市	61	-	21	-	47	35
島根県浜田市	38	-	9	-	15	11
島根県法田市	44	-	18	-	21	16
岡山県岡山市	41	-	13	-	53	32
岡山県瀬戸市	30	-	15	-	34	19
岡山県倉敷市	43	-	7	-	14	10
広島県広島市	51	-	29	-	84	55
広島県尾道市	45	-	18	-	26	14
広島県福山市	41	-	8	-	21	10
広島県三田市	33	-	12	-	31	17
広島県廿日市市	22	-	9	-	20	17
山口県下関市	28	-	11	-	31	21
山口県山口市	12	-	7	-	34	25
徳島県徳島市	42	-	19	-	23	22
香川県高松市	77	-	26	-	40	22
愛媛県松山市	61	-	15	-	63	43
愛媛県今治市	60	-	20	-	19	10
高知県高知市	32	-	20	-	45	33
福岡県北九州市	40	-	17	-	54	37
福岡県福岡市	57	-	41	-	137	86
福岡県佐賀市	24	-	19	-	23	16
佐賀県佐賀市	36	-	17	-	25	14
佐賀県武雄市	6	-	5	-	16	10
佐賀県藤野市	11	-	11	-	24	15
長崎県長崎市	69	10	16	-	38	38
長崎県佐世保市	108	-	6	-	35	20
長崎県諫早市	21	-	4	-	15	13
長崎県平戸市	267	17	4	-	8	-
長崎県松浦市	256	10	4	-	6	-
長崎県雲仙市	14	-	12	-	27	19
長崎県島原市	158	10	4	-	6	-
熊本県熊本市	32	-	17	-	69	46
熊本県上五草市	17	-	7	-	18	11
熊本県阿蘇市	44	-	10	-	21	13
熊本県天草市	153	14	10	-	16	10
熊本県河蘇郡南小国町	26	-	10	-	31	14
大分県大分市	23	-	11	-	28	17
大分県別府市	82	-	37	-	66	39
大分県日田市	35	-	8	-	20	13
大分県竹田市	36	-	11	-	13	10
大分県由布市	122	-	41	-	44	15
宮崎県宮崎市	28	-	17	-	43	32
宮崎県都城市	8	-	4	-	15	11
鹿児島県鹿児島市	37	-	17	-	60	43
鹿児島県指宿市	34	-	4	-	16	12
鹿児島県薩摩川内市	76	-	11	-	20	10
鹿児島県霧島市	27	-	31	-	34	20
鹿児島県姶野市	181	12	20	-	10	-
鹿児島県姶野郡入島町	109	-	29	-	85	41
沖縄県那覇市	180	-	13	-	26	17
沖縄県石垣市	180	-	13	-	16	11
沖縄県名護市	237	17	10	-	20	10

1)従業員数10人未満の施設については、標本調査を実施している。

参考第6表 施設所在地(主な市区町村)、従業員数(3区分) 別延べ宿泊者数 (人泊)
 ※本表は市区町村内回収施設10施設以上の市区町村についての実数を表章したもので、未回収分を推定したものではありません。

施設所在地 (主な市区町村)	従業員数(3区分)			延べ 宿泊者数	10人以上
	0～4人	5～9人	10人以上		
北海道札幌市	-	-	-	814,239	-
北海道小樽市	-	-	-	57,261	-
北海道旭川市	-	-	-	93,769	-
北海道釧路市	-	-	-	94,295	-
北海道帯広市	-	-	-	55,171	-
北海道北見市	-	-	-	43,470	-
北海道登別市	-	-	-	44,176	-
青森県青森市	-	-	-	65,894	-
青森県弘前市	-	-	-	34,644	-
青森県八戸市	-	-	-	50,157	-
青森県むつ市	-	-	-	21,147	-
岩手県盛岡市	-	-	-	95,336	-
岩手県花巻市	-	-	-	57,343	-
岩手県北上市	-	-	-	25,634	-
岩手県一関市	-	-	-	18,709	-
岩手県奥州市	-	-	-	14,500	-
宮城県仙台市	-	-	-	316,945	-
宮城県大崎市	-	-	-	35,450	-
宮城県宮城郡松島町	-	-	-	41,593	-
秋田県秋田市	-	-	-	74,346	-
秋田県横手市	-	-	-	13,995	-
秋田県大館市	-	-	-	15,780	-
秋田県仙北市	-	-	-	42,012	-
山形県山形市	-	-	-	64,411	-
山形県米沢市	-	-	-	16,101	-
山形県鶴岡市	-	-	-	54,043	-
山形県天童市	-	-	-	34,965	-
福島県福島市	-	-	-	59,978	-
福島県会津若松市	-	-	-	49,640	-
福島県郡山市	-	-	-	63,399	-
福島県いわき市	-	4,731	-	93,072	88,341
福島県南会津郡南会津町	257	-	-	257	-
福島県耶麻郡猪苗代町	-	-	-	21,697	21,697
茨城県水戸市	-	-	-	43,484	43,484
茨城県つくば市	-	-	-	31,754	31,754
茨城県ひたちなか市	-	-	-	17,287	17,287
茨城県神栖市	-	-	-	28,056	28,056
栃木県宇都宮市	-	-	-	74,155	74,155
栃木県日光市	-	-	7,987	142,070	134,083
栃木県那須塩原市	-	-	-	32,452	32,452
栃木県那須郡那須町	1,692	4,162	-	105,214	99,360
群馬県前橋市	-	-	-	23,778	23,778
群馬県高崎市	-	-	-	57,739	57,739
群馬県渋川市	-	-	-	62,715	62,715
群馬県吾妻郡草津町	-	-	-	54,838	54,838
群馬県利根郡みなかみ町	-	1,929	-	24,944	23,015
埼玉県さいたま市	-	-	-	41,242	41,242
埼玉県熊谷市	-	-	-	23,985	23,985
千葉県千葉市	-	-	-	141,881	141,881
千葉県館山市	-	-	-	16,290	16,290
千葉県成田市	-	-	-	180,536	180,536
千葉県鴨川市	-	-	-	42,316	42,316
千葉県浦安市	-	-	-	477,560	477,560
千葉県南房総市	-	-	-	27,177	27,177

参考第6表 施設所在地(主な市区町村)、従業員数(3区分) 別延べ宿泊者数 (人泊)
 ※本表は市区町村内回収施設10施設以上の市区町村についての実数を表章したもので、未回収分を推定したものではない。

施設所在地 (主な市区町村)	従業員数(3区分)			延べ 宿泊者数	10人以上
	0～4人	5～9人	10人以上		
東京都千代田区	406,409	-	-	406,409	-
東京都中央区	295,144	-	-	295,144	-
東京都港区	550,699	-	-	550,699	-
東京都新宿区	285,873	-	-	285,873	-
東京都文京区	97,890	-	-	97,890	-
東京都台東区	150,855	-	-	150,855	-
東京都江東区	108,466	-	-	108,466	-
東京都品川区	161,561	-	-	161,561	-
東京都大田区	102,026	-	-	102,026	-
東京都渋谷区	101,086	-	-	101,086	-
東京都豊島区	133,398	-	-	133,398	-
神奈川県横浜市	396,722	-	-	396,722	-
神奈川県横浜市	17,367	-	-	17,367	-
神奈川県横浜市	19,072	-	-	19,072	-
神奈川県横浜市	32,180	-	-	32,180	-
神奈川県足柄下郡箱根町	176,353	4,400	-	170,294	-
神奈川県足柄下郡湯河原町	14,440	-	-	14,440	-
新潟県新潟市	153,762	-	-	153,762	-
新潟県長岡市	47,042	-	-	47,042	-
新潟県村上市	17,984	-	-	17,984	-
新潟県糸魚川市	11,503	-	-	11,503	-
新潟県妙高市	1,438	-	-	-	-
新潟県上越市	20,260	-	-	20,260	-
新潟県佐渡市	23,459	-	-	23,459	-
新潟県南魚沼市	8,705	366	-	8,339	-
新潟県南魚沼郡湯沢町	30,016	858	-	29,158	-
富山県富山市	80,732	-	-	80,732	-
富山県水見市	8,381	-	-	8,381	-
石川県金沢市	200,342	-	-	200,342	-
石川県七尾市	52,145	-	-	52,145	-
石川県小松市	22,454	-	-	22,454	-
石川県加賀市	74,697	-	-	74,697	-
石川県白山市	13,572	-	-	13,572	-
福井県福井市	48,118	-	-	48,118	-
福井県あわら市	50,367	-	-	50,367	-
山梨県甲府市	36,764	-	-	36,764	-
山梨県富士吉田市	34,944	-	-	34,944	-
山梨県北杜市	1,460	-	-	-	-
山梨県笛吹市	40,322	-	-	40,322	-
山梨県南都留郡富士河口湖町	66,637	1,304	-	65,333	-
長野県長野市	73,825	-	-	73,825	-
長野県松本市	103,174	1,672	-	101,502	-
長野県上田市	42,337	1,544	-	40,793	-
長野県諏訪市	24,360	-	-	24,360	-
長野県駒ヶ根市	13,038	-	-	13,038	-
長野県茅野市	34,702	663	-	34,039	-
長野県佐久市	26,289	-	-	26,289	-
長野県千曲市	16,716	-	-	16,716	-
長野県北佐久郡軽井沢町	82,204	-	-	82,204	-
長野県下伊那郡阿智村	16,592	-	-	16,592	-
長野県北安曇郡白馬村	2,398	-	-	-	-
長野県下高井郡山ノ内町	1,125	1,273	-	1,652	-
長野県下高井郡野沢温泉村	21,656	427	-	21,656	-

参考第6表 施設所在地(主な市区町村)、従業員数(3区分) 別延べ宿泊者数 (3区分) 別延べ宿泊者数 (3区分) ※本表は市区町村内回収施設10施設以上の市区町村についての実数を表章したもので、未回収分を推定したものでない。(人泊)

施設所在地 (主な市区町村)	従業員数(3区分)			
	延べ 宿泊者数	0～4人	5～9人	10人以上
長野県上水内郡信濃町	270	270	-	-
岐阜県岐阜市	58,792	-	-	58,792
岐阜県高山市	103,033	-	4,794	98,239
岐阜県郡上市	8,682	314	-	8,368
岐阜県下呂市	58,641	-	-	58,641
静岡県静岡市	83,231	-	-	83,231
静岡県浜松市	130,059	-	-	130,059
静岡県沼津市	37,245	-	-	37,245
静岡県熱海市	104,100	-	-	104,100
静岡県伊東市	93,453	1,015	2,306	90,132
静岡県焼津市	34,880	-	-	34,880
静岡県下田市	826	826	-	-
静岡県伊豆市	27,646	-	-	27,646
静岡県伊豆の国市	24,960	-	-	24,960
静岡県賀茂郡東伊豆町	22,782	-	-	22,782
静岡県賀茂郡南伊豆町	404	404	-	-
愛知県名古屋市中区	361,256	-	-	361,256
愛知県豊橋市	38,705	-	-	38,705
愛知県豊田市	56,450	-	-	56,450
愛知県蒲郡市	23,607	-	-	23,607
愛知県知多郡南知多町	8,951	-	-	8,951
三重県津市	35,362	-	-	35,362
三重県鳥羽市	77,669	-	-	77,669
三重県志摩市	52,624	-	-	52,624
三重県三重郡菰野町	11,397	-	-	11,397
滋賀県大津市	84,656	-	-	84,656
滋賀県彦根市	24,183	-	-	24,183
滋賀県長浜市	21,169	-	-	21,169
滋賀県高島市	11,422	-	-	11,422
京都府京都市	675,623	1,377	3,653	670,593
京都府京丹後市	17,226	-	-	17,226
大阪府大阪市	1,254,145	-	-	1,254,145
大阪府堺市	42,686	-	-	42,686
兵庫県神戸市	301,219	-	-	301,219
兵庫県姫路市	48,786	-	-	48,786
兵庫県豊岡市	37,988	-	-	37,202
奈良県奈良市	88,245	786	-	88,245
和歌山県和歌山市	45,957	-	-	45,957
和歌山県田辺市	15,189	-	-	15,189
和歌山県西牟婁郡白浜町	52,272	-	-	52,272
鳥取県鳥取市	40,601	-	-	40,601
鳥取県米子市	60,349	-	-	60,349
島根県松江市	101,516	-	-	101,516
島根県浜田市	13,159	-	-	13,159
島根県出雲市	33,016	-	-	33,016
岡山県岡山市	117,231	-	-	117,231
岡山県倉敷市	55,403	-	-	55,403
岡山県美作市	17,558	-	-	17,558
広島県広島市	282,545	-	-	282,545
広島県広島市	19,287	-	-	19,287
広島県尾道市	14,271	-	-	14,271
広島県福山市	41,847	-	-	41,847
広島県廿日市市	33,572	-	-	33,572
山口県下関市	41,063	-	-	41,063

参考第6表 施設所在地(主な市区町村)、従業員数(3区分) 別延べ宿泊者数 (3区分) 別延べ宿泊者数 (3区分) ※本表は市区町村内回収施設10施設以上の市区町村についての実数を表章したもので、未回収分を推定したものでない。(人泊)

施設所在地 (主な市区町村)	従業員数(3区分)			
	延べ 宿泊者数	0～4人	5～9人	10人以上
山口県山口市	63,610	-	-	63,610
徳島県徳島市	65,587	-	-	65,587
香川県高松市	77,488	-	-	77,488
愛媛県松山市	140,278	-	-	140,278
愛媛県今治市	18,294	-	-	18,294
高知県高知市	90,758	-	-	90,758
福岡県北九州市	123,396	-	-	123,396
福岡県福岡市	546,453	-	-	546,453
佐賀県佐賀市	44,163	-	-	44,163
佐賀県唐津市	27,667	-	-	27,667
佐賀県武雄市	9,974	-	-	9,974
佐賀県藤野市	31,578	-	-	31,578
長崎県長崎市	125,502	2,416	-	123,086
長崎県佐世保市	103,836	-	-	103,836
長崎県諫早市	21,210	-	-	21,210
長崎県諫早市	86	86	-	-
長崎県松浦市	67	67	-	-
長崎県雲仙市	26,927	-	-	26,927
長崎県南島原市	7	7	-	-
熊本県熊本市	148,006	-	-	148,006
熊本県上天草市	14,030	-	-	14,030
熊本県阿蘇市	25,283	-	-	25,283
熊本県天草市	14,579	126	-	14,453
熊本県阿蘇郡南小国町	13,034	-	-	13,034
大分県大分市	74,311	-	-	74,311
大分県別府市	160,512	-	-	160,512
大分県日田市	22,138	-	-	22,138
大分県竹田市	11,229	-	-	11,229
大分県田布市	21,067	-	-	21,067
宮崎県宮崎市	119,870	-	-	119,870
宮崎県都城市	19,548	-	-	19,548
鹿児島県鹿児島市	168,451	-	-	168,451
鹿児島県指宿市	50,667	-	-	50,667
鹿児島県薩摩川内市	12,088	-	-	12,088
鹿児島県霧島市	70,588	-	-	70,588
鹿児島県熊毛郡屋久島町	1,252	1,252	-	-
沖縄県那覇市	228,062	-	-	228,062
沖縄県石垣市	83,281	-	-	83,281
沖縄県名護市	68,732	-	-	68,732
沖縄県宮古島市	47,631	1,702	-	45,929

1) 従業員数10人未満の施設については、標本調査を実施している。

参考第7表 施設所在地(主な市区町村)、従業員数(3区分) 別実宿泊者数 (人) ※本表は市区町村内回収施設10施設以上の市区町村についての実数を表章したもので、未回収分を推定したものである。

施設所在地 (主な市区町村)	従業員数(3区分)			実宿泊者数
	0~4人	5~9人	10人以上	
北海道札幌市	614,274	-	614,274	
北海道小樽市	47,532	-	47,532	
北海道旭川市	73,112	-	73,112	
北海道釧路市	76,438	-	76,438	
北海道帯広市	42,633	-	42,633	
北海道北見市	35,063	-	35,063	
北海道登別市	35,399	-	35,399	
青森県青森市	58,032	-	58,032	
青森県弘前市	29,288	-	29,288	
青森県八戸市	36,186	-	36,186	
青森県むつ市	14,425	-	14,425	
岩手県盛岡市	77,781	-	77,781	
岩手県花巻市	50,787	-	50,787	
岩手県北上市	20,286	-	20,286	
岩手県一関市	15,410	-	15,410	
岩手県奥州市	11,161	-	11,161	
宮城県仙台市	254,054	-	254,054	
宮城県大崎市	26,817	-	26,817	
宮城県宮城県松島町	39,646	-	39,646	
秋田県秋田市	53,046	-	53,046	
秋田県横手市	10,409	-	10,409	
秋田県大館市	13,308	-	13,308	
秋田県仙北市	28,855	-	28,855	
山形県山形市	46,986	-	46,986	
山形県米沢市	10,648	-	10,648	
山形県鶴岡市	45,042	-	45,042	
山形県天童市	28,244	-	28,244	
福島県福島市	47,505	-	47,505	
福島県会津若松市	42,836	-	42,836	
福島県郡山市	46,970	-	46,970	
福島県いわき市	67,338	2,737	64,601	
福島県南会津郡南会津町	185	-	-	
福島県耶麻郡猪苗代町	18,004	-	18,004	
茨城県水戸市	36,671	-	36,671	
茨城県つくば市	24,886	-	24,886	
茨城県ひたちなか市	11,476	-	11,476	
茨城県神栖市	20,757	-	20,757	
栃木県宇都宮市	57,987	-	57,987	
栃木県日光市	127,364	7,669	119,695	
栃木県那須塩原市	28,627	-	28,627	
栃木県那須郡那須町	89,606	3,770	84,358	
群馬県前橋市	20,580	-	20,580	
群馬県高崎市	44,993	-	44,993	
群馬県吾妻郡草津町	59,099	-	59,099	
群馬県利根郡みなかみ町	51,309	-	51,309	
埼玉県さいたま市	22,475	1,833	20,642	
埼玉県熊谷市	33,357	-	33,357	
埼玉県蕨市	15,521	-	15,521	
千葉県千葉市	104,948	-	104,948	
千葉県船山市	13,303	-	13,303	
千葉県成田市	159,982	-	159,982	
千葉県鴨川市	38,424	-	38,424	
千葉県浦安市	360,791	-	360,791	
千葉県南房総市	25,544	-	25,544	

参考第7表 施設所在地(主な市区町村)、従業員数(3区分) 別実宿泊者数 (3区分) 別実宿泊者数 (人) ※本表は市区町村内回収施設10施設以上の市区町村についての実数を表章したもので、未回収分を推定したものである。

施設所在地 (主な市区町村)	従業員数(3区分)			実宿泊者数
	0~4人	5~9人	10人以上	
東京都千代田区	258,417	-	-	258,417
東京都中央区	200,029	-	-	200,029
東京都港区	346,195	-	-	346,195
東京都新宿区	168,309	-	-	168,309
東京都文京区	67,046	-	-	67,046
東京都台東区	117,580	-	-	117,580
東京都江東区	69,379	-	-	69,379
東京都品川区	107,005	-	-	107,005
東京都大田区	81,351	-	-	81,351
東京都渋谷区	57,601	-	-	57,601
東京都豊島区	78,614	-	-	78,614
神奈川県横浜市	291,225	-	-	291,225
神奈川県川崎市	60,026	-	-	60,026
神奈川県横浜賀賀市	12,843	-	-	12,843
神奈川県藤沢市	16,872	-	-	16,872
神奈川県厚木市	25,750	-	-	25,750
神奈川県足柄下郡箱根町	152,956	3,639	-	147,994
神奈川県足柄下郡湯河原町	12,514	-	-	12,514
新潟県新潟市	116,953	-	-	116,953
新潟県長岡市	36,979	-	-	36,979
新潟県村上市	16,284	-	-	16,284
新潟県米沢市	8,656	-	-	8,656
新潟県妙高市	856	-	-	-
新潟県上越市	13,653	-	-	13,653
新潟県佐渡市	19,590	-	-	19,590
新潟県南魚沼市	5,937	146	-	5,791
新潟県南魚沼郡湯沢町	26,088	479	-	25,609
富山県富山市	68,627	-	-	68,627
富山県米沢市	7,769	-	-	7,769
石川県金沢市	154,650	-	-	154,650
石川県七尾市	48,187	-	-	48,187
石川県小松市	21,463	-	-	21,463
石川県加賀市	69,425	-	-	69,425
石川県白山市	10,096	-	-	10,096
福井県福井市	40,049	-	-	40,049
福井県あわら市	47,480	-	-	47,480
山梨県甲府市	29,318	-	-	29,318
山梨県富士吉田市	29,469	-	-	29,469
山梨県北杜市	1,317	-	-	-
山梨県笛吹市	37,409	-	-	37,409
山梨県南都留郡富士河口湖町	56,637	-	-	56,637
長野県長野市	59,500	911	-	59,500
長野県松本市	86,532	1,623	-	84,909
長野県上田市	26,938	678	-	26,260
長野県諏訪市	22,502	-	-	22,502
長野県駒ヶ根市	12,513	-	-	12,513
長野県茅野市	30,762	610	-	30,152
長野県佐久市	21,570	-	-	21,570
長野県千曲市	14,896	-	-	14,896
長野県北佐久郡軽井沢町	60,787	-	-	60,787
長野県下伊那郡阿智村	15,994	-	-	15,994
長野県北安曇郡白馬村	1,639	792	-	1,639
長野県下高井郡山ノ内町	16,866	-	847	16,866
長野県下高井郡野沢温泉村	413	-	-	413

参考第7表 施設所在地(主な市区町村)、従業員数(3区分) 別実宿泊者数 (3区分) 別実宿泊者数 (人) ※本表は市区町村内回収施設10施設以上の市区町村についての実数を表章したもので、未回収分を推定したものではありません。

施設所在地 (主な市区町村)	従業員数(3区分)			
	実宿泊者数	0~4人 1)	5~9人 1)	10人以上
長野県上水内郡信濃町	177	177	-	-
岐阜県岐阜市	45,137	-	-	45,137
岐阜県高山市	90,428	-	3,986	86,442
岐阜県郡上市	8,012	260	-	7,752
岐阜県下呂市	50,403	-	-	50,403
静岡県静岡市	69,957	-	-	69,957
静岡県浜松市	106,615	-	-	106,615
静岡県沼津市	27,754	-	-	27,754
静岡県熱海市	90,118	-	-	90,118
静岡県伊東市	81,649	921	1,937	78,791
静岡県藤枝市	29,611	-	-	29,611
静岡県下田市	782	-	-	-
静岡県伊豆市	25,459	-	-	25,459
静岡県伊豆の国市	22,299	-	-	22,299
静岡県賀茂郡東伊豆町	20,671	-	-	20,671
静岡県賀茂郡南伊豆町	288	288	-	-
愛知県名古屋市長区	280,502	-	-	280,502
愛知県豊橋市	33,936	-	-	33,936
愛知県豊田市	38,163	-	-	38,163
愛知県蒲郡市	22,278	-	-	22,278
愛知県知多郡南知多町	8,481	-	-	8,481
三重県津市	26,615	-	-	26,615
三重県鳥羽市	70,773	-	-	70,773
三重県志摩市	48,555	-	-	48,555
三重県三重郡菰野町	10,743	-	-	10,743
滋賀県大津市	71,032	-	-	71,032
滋賀県彦根市	19,736	-	-	19,736
滋賀県長浜市	19,048	-	-	19,048
滋賀県高島市	9,659	-	-	9,659
京都府京都市	436,734	1,055	2,044	433,635
京都府京丹後市	14,446	-	-	14,446
大阪府大阪市	849,979	-	-	849,979
大阪府堺市	29,390	-	-	29,390
兵庫県神戸市	248,112	-	-	248,112
兵庫県姫路市	39,257	-	-	39,257
兵庫県豊岡市	33,226	378	-	32,848
奈良県奈良市	73,283	-	-	73,283
和歌山県和歌山市	40,198	-	-	40,198
和歌山県田辺市	12,252	-	-	12,252
和歌山県西牟婁郡白浜町	49,579	-	-	49,579
鳥取県鳥取市	32,405	-	-	32,405
鳥取県米子市	50,727	-	-	50,727
島根県松江市	88,020	-	-	88,020
島根県浜田市	10,319	-	-	10,319
島根県出雲市	27,759	-	-	27,759
岡山県岡山市	89,974	-	-	89,974
岡山県倉敷市	48,946	-	-	48,946
岡山県美作市	15,972	-	-	15,972
広島県広島市	226,101	-	-	226,101
広島県広島市	14,425	-	-	14,425
広島県尾道市	11,956	-	-	11,956
広島県福山市	36,916	-	-	36,916
広島県廿日市市	29,988	-	-	29,988
山口県下関市	32,592	-	-	32,592

参考第7表 施設所在地(主な市区町村)、従業員数(3区分) 別実宿泊者数 (人) ※本表は市区町村内回収施設10施設以上の市区町村についての実数を表章したもので、未回収分を推定したものである。

施設所在地 (主な市区町村)	従業員数(3区分)		
	実宿泊者数	0～4人 1)	5～9人 1) 10人以上
山口県山口市	46,852	-	46,852
徳島県徳島市	52,209	-	52,209
香川県高松市	60,856	-	60,856
愛媛県松山市	118,645	-	118,645
愛媛県今治市	15,845	-	15,845
高知県高知市	77,391	-	77,391
福岡県北九州市	95,249	-	95,249
福岡県福岡市	426,587	-	426,587
佐賀県佐賀市	34,198	-	34,198
佐賀県唐津市	23,082	-	23,082
佐賀県武雄市	7,825	-	7,825
佐賀県藤野市	29,973	-	29,973
長崎県長崎市	97,559	1,355	96,204
長崎県佐世保市	90,128	-	90,128
長崎県諫早市	15,999	-	15,999
長崎県平戸市	43	43	-
長崎県松浦市	67	67	-
長崎県雲仙市	25,294	-	25,294
長崎県南島原市	7	7	-
熊本県熊本市	112,436	-	112,436
熊本県上天草市	13,211	-	13,211
熊本県阿蘇市	24,060	-	24,060
熊本県天草市	12,237	117	12,120
熊本県阿蘇郡南小国町	12,310	-	12,310
大分県大分市	53,167	-	53,167
大分県別府市	154,311	-	154,311
大分県日田市	21,285	-	21,285
大分県竹田市	10,359	-	10,359
大分県由布市	18,966	-	18,966
宮崎県宮崎市	96,314	-	96,314
宮崎県都城市	16,784	-	16,784
鹿児島県鹿児島市	136,545	-	136,545
鹿児島県指宿市	47,832	-	47,832
鹿児島県薩摩川内市	6,609	-	6,609
鹿児島県霧島市	63,907	-	63,907
鹿児島県熊毛郡屋久島町	629	629	-
沖縄県那覇市	153,954	-	153,954
沖縄県石垣市	53,389	-	53,389
沖縄県名護市	41,504	-	41,504
沖縄県宮古島市	24,401	727	23,674

1) 従業員数10人未満の施設については、標本調査を実施している。

参考第8表 施設所在地(主な市区町村)、従業員数(3区分) 別外国人延べ宿泊者数 (3区分) 別外国人延べ宿泊者数 ※本表は市区町村内回収施設10施設以上の市区町村についての実数を表章したもので、未回収分を推定したのではない。(人泊)

施設所在地 (主な市区町村)	従業員数(3区分)			
	外国人延べ 宿泊者数	0～4人	5～9人	10人以上
北海道札幌市	127,025	-	-	127,025
北海道小樽市	6,682	-	-	6,682
北海道旭川市	7,155	-	-	7,155
北海道釧路市	6,646	-	-	6,646
北海道帯広市	1,634	-	-	1,634
北海道北見市	974	-	-	974
北海道登別市	11,084	-	-	11,084
青森県青森市	1,504	-	-	1,504
青森県弘前市	737	-	-	737
青森県八戸市	625	-	-	625
青森県むつ市	79	-	-	79
岩手県盛岡市	1,163	-	-	1,163
岩手県花巻市	1,651	-	-	1,651
岩手県北上市	260	-	-	260
岩手県一関市	65	-	-	65
岩手県奥州市	158	-	-	158
宮城県仙台市	8,355	-	-	8,355
宮城県大崎市	279	-	-	279
宮城県宮城郡松島町	1,187	-	-	1,187
秋田県秋田市	1,594	-	-	1,594
秋田県横手市	71	-	-	71
秋田県大館市	84	-	-	84
秋田県仙北市	927	-	-	927
山形県米沢市	610	-	-	610
山形県山形市	281	-	-	281
山形県鶴岡市	770	-	-	770
山形県天童市	551	-	-	551
福島県福島市	318	-	-	318
福島県会津若松市	261	-	-	261
福島県郡山市	524	-	-	524
福島県いわき市	338	-	-	338
福島県南会津郡南会津町	0	0	-	-
福島県耶麻郡猪苗代町	339	-	-	339
茨城県水戸市	2,581	-	-	2,581
茨城県つくば市	3,639	-	-	3,639
茨城県ひたちなか市	480	-	-	480
茨城県神栖市	610	-	-	610
栃木県宇都宮市	2,659	-	-	2,659
栃木県日光市	5,148	-	177	4,971
栃木県那須塩原市	232	-	-	232
栃木県那須郡那須町	1,008	1	4	1,003
群馬県前橋市	448	-	-	448
群馬県高崎市	3,040	-	-	3,040
群馬県渋川市	910	-	-	910
群馬県吾妻郡草津町	1,552	-	-	1,552
群馬県利根郡みなかみ町	836	-	14	822
埼玉県さいたま市	1,457	-	-	1,457
埼玉県熊谷市	1,494	-	-	1,494
千葉県千葉市	30,608	-	-	30,608
千葉県館山市	113	-	-	113
千葉県成田市	91,577	-	-	91,577
千葉県鴨川市	81	-	-	81
千葉県浦安市	19,421	-	-	19,421
千葉県南房総市	13	-	-	13

参考第8表 施設所在地(主な市区町村)、従業員数(3区分) 別外国人延べ宿泊者数 (3区分) 別外国人延べ宿泊者数 ※本表は市区町村内回収施設10施設以上の市区町村についての実数を表章したもので、未回収分を推定したのではない。(人泊)

施設所在地 (主な市区町村)	従業員数(3区分)			
	外国人延べ 宿泊者数	0~4人	5~9人	10人以上
東京都千代田区	136,173	-	-	136,173
東京都中央区	90,192	-	-	90,192
東京都港区	202,091	-	-	202,091
東京都新宿区	148,766	-	-	148,766
東京都文京区	23,633	-	-	23,633
東京都台東区	43,831	-	-	43,831
東京都江東区	17,877	-	-	17,877
東京都品川区	18,861	-	-	18,861
東京都大田区	18,543	-	-	18,543
東京都渋谷区	49,207	-	-	49,207
東京都豊島区	56,855	-	-	56,855
神奈川県横浜市	65,126	-	-	65,126
神奈川県横浜市	9,574	-	-	9,574
神奈川県横浜市	1,509	-	-	1,509
神奈川県横浜市	1,639	-	-	1,639
神奈川県横浜市	3,928	-	-	3,928
神奈川県足柄下郡根根町	22,051	83	582	21,386
神奈川県足柄下郡湯河原町	87	-	-	87
新潟県新潟市	2,305	-	-	2,305
新潟県新潟市	785	-	-	785
新潟県長岡市	157	-	-	157
新潟県村上市	191	-	-	191
新潟県糸魚川市	0	0	-	-
新潟県妙高市	96	-	-	96
新潟県上越市	297	-	-	297
新潟県佐渡市	83	1	-	82
新潟県南魚沼市	1,321	0	-	1,321
新潟県南魚沼郡湯沢町	6,743	-	-	6,743
富山県富山市	299	-	-	299
富山県水見市	18,541	-	-	18,541
石川県七尾市	1,394	-	-	1,394
石川県小松市	431	-	-	431
石川県加賀市	1,368	-	-	1,368
石川県白山市	365	-	-	365
福井県福井市	651	-	-	651
福井県あわら市	177	-	-	177
山梨県甲府市	994	-	-	994
山梨県富士吉田市	3,968	-	-	3,968
山梨県北杜市	7	7	-	-
山梨県笛吹市	3,575	-	-	3,575
山梨県南都留郡富士河口湖町	14,951	88	-	14,863
長野県長野市	3,693	-	-	3,693
長野県松本市	7,179	59	-	7,120
長野県上田市	472	8	-	464
長野県諏訪市	779	-	-	779
長野県駒ヶ根市	339	-	-	339
長野県茅野市	709	2	-	707
長野県佐久市	252	-	-	252
長野県千曲市	96	-	-	96
長野県北佐久郡軽井沢町	5,516	-	-	5,516
長野県下伊那郡阿智村	51	-	-	51
長野県北安曇郡白馬村	160	19	32	-
長野県下高井郡山ノ内町	160	-	-	160
長野県下高井郡野沢温泉村	100	100	-	-

参考第8表 施設所在地(主な市区町村)、従業員数(3区分) 別外国人延べ宿泊者数 (3区分) 別外国人延べ宿泊者数 ※本表は市区町村内回収施設10施設以上の市区町村についての実数を表章したもので、未回収分を推定したのではない。(人泊)

施設所在地 (主な市区町村)	従業員数(3区分)			
	外国人延べ 宿泊者数	0～4人	5～9人	10人以上
長野県上水内郡信濃町	0	0	-	-
岐阜県岐阜市	2,861	-	-	2,861
岐阜県高山市	21,449	-	1,558	19,891
岐阜県郡上市	349	0	-	349
岐阜県下呂市	3,519	-	-	3,519
静岡県静岡市	5,438	-	-	5,438
静岡県浜松市	15,360	-	-	15,360
静岡県沼津市	3,173	-	-	3,173
静岡県熱海市	2,805	-	-	2,805
静岡県伊東市	2,877	14	160	2,703
静岡県焼津市	558	-	-	558
静岡県下田市	5	5	-	-
静岡県伊豆市	1,608	-	-	1,608
静岡県伊豆の国市	464	-	-	464
静岡県賀茂郡東伊豆町	920	-	-	920
静岡県賀茂郡南伊豆町	2	2	-	-
愛知県名古屋市中区	48,703	-	-	48,703
愛知県豊橋市	7,738	-	-	7,738
愛知県豊田市	5,963	-	-	5,963
愛知県蒲郡市	2,395	-	-	2,395
愛知県知多郡南知多町	71	-	-	71
三重県津市	3,437	-	-	3,437
三重県鳥羽市	745	-	-	745
三重県志摩市	2,378	-	-	2,378
三重県三重郡菰野町	91	-	-	91
滋賀県大津市	12,049	-	-	12,049
滋賀県彦根市	1,799	-	-	1,799
滋賀県長浜市	2,156	-	-	2,156
滋賀県高島市	394	-	-	394
京都府京都市	188,647	225	1,591	186,831
京都府京丹後市	571	-	-	571
大阪府大阪市	375,363	-	-	375,363
大阪府堺市	14,133	-	-	14,133
兵庫県神戸市	32,499	-	-	32,499
兵庫県姫路市	3,261	-	-	3,261
兵庫県豊岡市	2,770	32	-	2,738
奈良県奈良市	14,080	-	-	14,080
和歌山県和歌山市	8,573	-	-	8,573
和歌山県田辺市	266	-	-	266
和歌山県西牟婁郡白浜町	3,040	-	-	3,040
鳥取県鳥取市	1,858	-	-	1,858
鳥取県米子市	3,146	-	-	3,146
鳥取県松江市	1,996	-	-	1,996
鳥取県浜田市	443	-	-	443
鳥取県出雲市	331	-	-	331
岡山県岡山市	8,330	-	-	8,330
岡山県倉敷市	3,429	-	-	3,429
岡山県美作市	569	-	-	569
広島県広島市	31,393	-	-	31,393
広島県広島市	446	-	-	446
広島県尾道市	817	-	-	817
広島県福山市	1,435	-	-	1,435
広島県廿日市市	3,496	-	-	3,496
山口県下関市	722	-	-	722

参考第8表 施設所在地(主な市区町村)、従業員数(3区分) 別外国人延べ宿泊者数 (3区分) 別外国人延べ宿泊者数 ※本表は市区町村内回収施設10施設以上の市区町村についての実数を表章したもので、未回収分を推定したのではない。(人泊)

施設所在地 (主な市区町村)	従業員数(3区分)			外国人延べ 宿泊者数	外国人延べ 宿泊者数
	0～4人	5～9人	10人以上		
山口県山口市	-	-	-	868	868
徳島県徳島市	-	-	-	2,701	2,701
香川県高松市	-	-	-	10,270	10,270
愛媛県松山市	-	-	-	7,531	7,531
愛媛県今治市	-	-	-	1,247	1,247
高知県高知市	-	-	-	1,164	1,164
福岡県北九州市	-	-	-	10,804	10,804
福岡県福岡市	-	-	-	128,227	128,227
福岡県佐賀市	-	-	-	3,316	3,316
佐賀県唐津市	-	-	-	2,023	2,023
佐賀県武雄市	-	-	-	559	559
佐賀県藤野市	-	-	-	4,287	4,287
長崎県長崎市	97	-	-	11,125	11,125
長崎県佐世保市	-	-	-	7,415	7,415
長崎県諫早市	-	-	-	338	338
長崎県平戸市	0	-	-	0	-
長崎県松浦市	0	-	-	0	-
長崎県雲仙市	-	-	-	1,703	1,703
長崎県南島原市	0	-	-	0	-
熊本県熊本市	-	-	-	5,967	5,967
熊本県上天草市	-	-	-	55	55
熊本県阿蘇市	-	-	-	3,136	3,136
熊本県天草市	47	4	-	43	43
熊本県阿蘇郡南小国町	-	-	-	967	967
大分県大分市	-	-	-	2,558	2,558
大分県別府市	-	-	-	18,298	18,298
大分県日田市	-	-	-	6,145	6,145
大分県竹田市	-	-	-	1,230	1,230
大分県田布市	-	-	-	3,460	3,460
宮崎県宮崎市	-	-	-	8,775	8,775
宮崎県都城市	-	-	-	203	203
鹿児島県鹿児島市	-	-	-	14,554	14,554
鹿児島県指宿市	-	-	-	4,130	4,130
鹿児島県薩摩川内市	-	-	-	120	120
鹿児島県霧島市	-	-	-	7,547	7,547
鹿児島県龍毛郡屋久島町	227	-	-	227	-
沖縄県那覇市	-	-	-	53,590	53,590
沖縄県石垣市	-	-	-	3,011	3,011
沖縄県名護市	-	-	-	14,905	14,905
沖縄県宮古島市	15	-	-	522	507

1) 従業員数10人未満の施設については、標本調査を実施している。

参考第9表 施設所在地(主な市区町村)、従業員数(3区分) 別外国人実宿泊者数 (人) ※本表は市区町村内回収施設10施設以上の市区町村についての実数を表章したもので、未回収分を推定したもではない。

施設所在地 (主な市区町村)	従業員数(3区分)			外国人 実宿泊者数	10人以上
	0～4人	5～9人	10人以上		
北海道札幌市	87,166	-	-	87,166	-
北海道小樽市	5,353	-	-	5,353	-
北海道旭川市	5,463	-	-	5,463	-
北海道釧路市	5,608	-	-	5,608	-
北海道帯広市	1,184	-	-	1,184	-
北海道北見市	855	-	-	855	-
北海道登別市	8,280	-	-	8,280	-
青森県青森市	1,322	-	-	1,322	-
青森県弘前市	587	-	-	587	-
青森県八戸市	425	-	-	425	-
青森県むつ市	43	-	-	43	-
岩手県盛岡市	1,014	-	-	1,014	-
岩手県花巻市	1,542	-	-	1,542	-
岩手県北上市	169	-	-	169	-
岩手県一関市	60	-	-	60	-
岩手県奥州市	44	-	-	44	-
宮城県仙台市	5,529	-	-	5,529	-
宮城県大崎市	174	-	-	174	-
宮城県宮城郡松島町	1,126	-	-	1,126	-
秋田県秋田市	737	-	-	737	-
秋田県横手市	51	-	-	51	-
秋田県大館市	84	-	-	84	-
秋田県仙北市	848	-	-	848	-
山形県米沢市	406	-	-	406	-
山形県山形市	109	-	-	109	-
山形県鶴岡市	542	-	-	542	-
山形県天童市	413	-	-	413	-
福島県福島市	242	-	-	242	-
福島県会津若松市	224	-	-	224	-
福島県郡山市	392	-	-	392	-
福島県いわき市	190	-	-	188	-
福島県南会津郡南会津町	0	0	-	-	-
福島県耶麻郡猪苗代町	339	-	-	339	-
茨城県水戸市	1,636	-	-	1,636	-
茨城県つくば市	2,266	-	-	2,266	-
茨城県ひたちなか市	323	-	-	323	-
茨城県神栖市	220	-	-	220	-
栃木県宇都宮市	2,120	-	-	2,120	-
栃木県日光市	3,557	138	-	3,419	-
栃木県那須塩原市	176	-	-	176	-
栃木県那須郡那須町	929	1	4	924	-
群馬県前橋市	266	-	-	266	-
群馬県高崎市	1,126	-	-	1,126	-
群馬県渋川市	908	-	-	908	-
群馬県吾妻郡草津町	1,397	-	-	1,397	-
群馬県利根郡みなかみ町	691	-	6	685	-
埼玉県さいたま市	684	-	-	684	-
埼玉県熊谷市	927	-	-	927	-
千葉県千葉市	24,192	-	-	24,192	-
千葉県館山市	75	-	-	75	-
千葉県成田市	83,574	-	-	83,574	-
千葉県鴨川市	75	-	-	75	-
千葉県浦安市	12,382	-	-	12,382	-
千葉県南房総市	9	-	-	9	-

参考第9表 施設所在地(主な市区町村)、従業員数(3区分) 別外国人実宿泊者数 (3区分) 別外国人実宿泊者数 (人) ※本表は市区町村内回収施設10施設以上の市区町村についての実数を表章したもので、未回収分を推定したものでない。

施設所在地 (主な市区町村)	従業員数(3区分)			
	外国人 実宿泊者数	0～4人	5～9人	10人以上
東京都千代田区	53,986	-	-	53,986
東京都中央区	49,974	-	-	49,974
東京都港区	90,393	-	-	90,393
東京都新宿区	66,731	-	-	66,731
東京都文京区	11,082	-	-	11,082
東京都台東区	29,492	-	-	29,492
東京都江東区	8,508	-	-	8,508
東京都品川区	9,658	-	-	9,658
東京都大田区	13,941	-	-	13,941
東京都渋谷区	20,388	-	-	20,388
東京都豊島区	21,263	-	-	21,263
神奈川県横浜市	40,624	-	-	40,624
神奈川県横浜市	6,299	-	-	6,299
神奈川県横浜市	1,022	-	-	1,022
神奈川県横浜市	1,404	-	-	1,404
神奈川県横浜市	2,702	-	-	2,702
神奈川県足柄下郡箱根町	17,817	59	448	17,310
神奈川県足柄下郡湯河原町	69	-	-	69
新潟県新潟市	1,610	-	-	1,610
新潟県長岡市	383	-	-	383
新潟県村上市	93	-	-	93
新潟県糸魚川市	184	-	-	184
新潟県妙高市	0	0	-	-
新潟県上越市	31	-	-	31
新潟県佐渡市	171	-	-	171
新潟県南魚沼市	69	1	-	68
新潟県南魚沼郡湯沢町	1,140	0	-	1,140
富山県富山市	5,069	-	-	5,069
富山県水見市	298	-	-	298
石川県七尾市	13,654	-	-	13,654
石川県小松市	1,269	-	-	1,269
石川県加賀市	428	-	-	428
石川県白山市	1,186	-	-	1,186
福井県福井市	334	-	-	334
福井県あわら市	456	-	-	456
山梨県甲府市	170	-	-	170
山梨県富士吉田市	760	-	-	760
山梨県北杜市	3,713	-	-	3,713
山梨県笛吹市	7	7	-	-
山梨県南都留郡富士河口湖町	3,496	-	-	3,496
長野県長野市	13,727	59	-	13,668
長野県松本市	2,537	-	-	2,537
長野県松本市	5,314	41	-	5,273
長野県上田市	219	6	-	213
長野県諏訪市	761	-	-	761
長野県茅野市	248	-	-	248
長野県佐久市	652	2	-	650
長野県千曲市	177	-	-	177
長野県北佐久郡軽井沢町	80	-	-	80
長野県下伊那郡阿智村	3,852	-	-	3,852
長野県北安曇郡白馬村	38	-	-	38
長野県下高井郡山ノ内町	39	7	-	32
長野県下高井郡野沢温泉村	131	-	-	131
長野県下高井郡野沢温泉村	100	100	-	-

参考第9表 施設所在地(主な市区町村)、従業員数(3区分) 別外国人実宿泊者数 (人) ※本表は市区町村内回収施設10施設以上の市区町村についての実数を表章したもので、未回収分を推定したのではない。

施設所在地 (主な市区町村)	従業員数(3区分)			
	外国人 実宿泊者数	0～4人	5～9人	10人以上
長野県上水内郡信濃町	0	0	-	-
岐阜県岐阜市	1,840	-	-	1,840
岐阜県高山市	18,227	-	1,277	16,950
岐阜県郡上市	347	0	-	347
岐阜県下呂市	3,081	-	-	3,081
静岡県静岡市	4,077	-	-	4,077
静岡県浜松市	14,052	-	-	14,052
静岡県沼津市	2,381	-	-	2,381
静岡県熱海市	2,599	-	-	2,599
静岡県伊東市	2,201	14	122	2,065
静岡県焼津市	547	-	-	547
静岡県下田市	5	5	-	-
静岡県伊豆市	1,535	-	-	1,535
静岡県伊豆の国市	367	-	-	367
静岡県賀茂郡東伊豆町	805	-	-	805
静岡県賀茂郡南伊豆町	2	2	-	-
愛知県名古屋市中区	34,661	-	-	34,661
愛知県豊橋市	7,227	-	-	7,227
愛知県豊田市	3,652	-	-	3,652
愛知県蒲郡市	2,241	-	-	2,241
愛知県知多郡南知多町	71	-	-	71
三重県津市	1,335	-	-	1,335
三重県鳥羽市	506	-	-	506
三重県志摩市	2,195	-	-	2,195
三重県三重郡菰野町	68	-	-	68
滋賀県大津市	9,912	-	-	9,912
滋賀県彦根市	1,607	-	-	1,607
滋賀県長浜市	2,106	-	-	2,106
滋賀県高島市	48	-	-	48
京都府京都市	98,091	87	630	97,374
京都府京丹後市	127	-	-	127
大阪府大阪市	193,798	-	-	193,798
大阪府堺市	9,915	-	-	9,915
兵庫県神戸市	24,322	-	-	24,322
兵庫県姫路市	2,512	-	-	2,512
兵庫県豊岡市	2,336	32	-	2,304
奈良県奈良市	9,354	-	-	9,354
和歌山県和歌山市	7,267	-	-	7,267
和歌山県田辺市	233	-	-	233
和歌山県西牟婁郡白浜町	2,900	-	-	2,900
鳥取県鳥取市	1,327	-	-	1,327
鳥取県米子市	2,049	-	-	2,049
鳥取県松江市	1,740	-	-	1,740
鳥取県浜田市	251	-	-	251
鳥取県出雲市	279	-	-	279
岡山県岡山市	5,386	-	-	5,386
岡山県倉敷市	2,884	-	-	2,884
岡山県美作市	532	-	-	532
広島県広島市	22,904	-	-	22,904
広島県呉市	216	-	-	216
広島県尾道市	647	-	-	647
広島県福山市	1,164	-	-	1,164
広島県廿日市市	3,308	-	-	3,308
山口県下関市	502	-	-	502

参考第9表 施設所在地(主な市区町村)、従業者数(3区分) 別外国人実宿泊者数 (3区分) 別外国人実宿泊者数 (人) ※本表は市区町村内回収施設10施設以上の市区町村についての実数を表章したもので、未回収分を推定したもではない。

施設所在地 (主な市区町村)	従業者数(3区分)			
	外国人 実宿泊者数	0～4人	5～9人	10人以上
山口県山口市	690	-	-	690
徳島県徳島市	2,009	-	-	2,009
香川県高松市	7,293	-	-	7,293
愛媛県松山市	6,140	-	-	6,140
愛媛県今治市	1,058	-	-	1,058
高知県高知市	911	-	-	911
福岡県北九州市	7,872	-	-	7,872
福岡県福岡市	86,563	-	-	86,563
佐賀県佐賀市	2,262	-	-	2,262
佐賀県武雄市	1,677	-	-	1,677
佐賀県武雄市	456	-	-	456
佐賀県唐津市	3,940	-	-	3,940
長崎県長崎市	7,042	43	-	6,999
長崎県佐世保市	6,771	-	-	6,771
長崎県諫早市	176	-	-	176
長崎県平戸市	0	0	-	-
長崎県松浦市	0	0	-	-
長崎県雲仙市	1,580	-	-	1,580
長崎県南島原市	0	0	-	-
熊本県熊本市	4,496	-	-	4,496
熊本県上天草市	55	-	-	55
熊本県阿蘇市	2,860	-	-	2,860
熊本県天草市	35	4	-	31
熊本県阿蘇郡南小国町	868	-	-	868
大分県大分市	2,157	-	-	2,157
大分県別府市	17,760	-	-	17,760
大分県日田市	6,039	-	-	6,039
大分県竹田市	1,205	-	-	1,205
大分県田布市	3,122	-	-	3,122
宮崎県宮崎市	6,181	-	-	6,181
宮崎県都城市	114	-	-	114
鹿児島県鹿児島市	11,057	-	-	11,057
鹿児島県指宿市	3,926	-	-	3,926
鹿児島県薩摩川内市	93	-	-	93
鹿児島県霧島市	6,762	-	-	6,762
鹿児島県龍毛郡屋久島町	108	108	-	-
沖縄県那覇市	35,101	-	-	35,101
沖縄県石垣市	2,203	-	-	2,203
沖縄県名護市	8,080	-	-	8,080
沖縄県宮古島市	241	5	-	236

1) 従業者数10人未満の施設については、標本調査を実施している。

参考第10表 施設所在地(主な市区町村)、従業員数(3区分)別定員稼働率 (3区分) 別定員稼働率 ※本表は市区町村内回収施設10施設以上の市区町村についての実数を表章したもので、未回収分を推定したものでない。

施設所在地 (主な市区町村)	従業員数(3区分)			定員稼働率 (%)
	0~4人	5~9人	10人以上	
北海道札幌市	72.6	-	-	72.6
北海道小樽市	67.1	-	-	67.1
北海道旭川市	73.7	-	-	73.7
北海道釧路市	44.8	-	-	44.8
北海道帯広市	76.9	-	-	76.9
北海道北見市	44.1	-	-	44.1
北海道登別市	51.5	-	-	51.5
青森県青森市	55.2	-	-	55.2
青森県弘前市	51.0	-	-	51.0
青森県八戸市	61.0	-	-	61.0
青森県むつ市	52.3	-	-	52.3
岩手県盛岡市	53.5	-	-	53.5
岩手県花巻市	37.0	-	-	37.0
岩手県北上市	62.1	-	-	62.1
岩手県一関市	39.4	-	-	39.4
岩手県奥州市	37.6	-	-	37.6
宮城県仙台市	54.6	-	-	54.6
宮城県大崎市	29.0	-	-	29.0
宮城県宮城郡松島町	42.2	-	-	42.2
秋田県秋田市	54.1	-	-	54.1
秋田県横手市	40.5	-	-	40.5
秋田県大館市	46.3	-	-	46.3
秋田県仙北市	39.5	-	-	39.5
山形県山形市	39.9	-	-	39.9
山形県米沢市	52.1	-	-	52.1
山形県鶴岡市	37.3	-	-	37.3
山形県天童市	33.0	-	-	33.0
福島県福島市	38.1	-	-	38.1
福島県会津若松市	39.8	-	-	39.8
福島県郡山市	47.1	-	-	47.1
福島県いわき市	49.4	29.4	-	51.3
福島県南会津郡南会津町	5.5	-	-	-
福島県耶麻郡猪苗代町	23.1	-	-	23.1
茨城県水戸市	53.9	-	-	53.9
茨城県つくば市	46.0	-	-	46.0
茨城県ひたちなか市	46.4	-	-	46.4
茨城県神栖市	28.1	-	-	28.1
栃木県宇都宮市	60.7	-	-	60.7
栃木県日光市	40.5	20.8	-	42.9
栃木県那須塩原市	33.8	-	-	33.8
栃木県那須郡那須町	46.7	24.7	-	50.4
群馬県前橋市	60.5	-	-	60.5
群馬県高崎市	64.5	-	-	64.5
群馬県渋川市	35.6	-	-	35.6
群馬県吾妻郡草津町	49.9	-	-	49.9
群馬県利根郡みなかみ町	33.1	17.0	-	36.0
埼玉県さいたま市	69.9	-	-	69.9
埼玉県熊谷市	50.3	-	-	50.3
埼玉県千代田市	63.4	-	-	63.4
千葉県館山市	42.0	-	-	42.0
千葉県成田市	65.9	-	-	65.9
千葉県鴨川市	37.6	-	-	37.6
千葉県浦安市	75.2	-	-	75.2
千葉県南房総市	33.6	-	-	33.6

参考第10表 施設所在地(主な市区町村)、従業員数(3区分)別定員稼働率 (3区分) 別定員稼働率 ※本表は市区町村内回収施設10施設以上の市区町村についての実数を表章したもので、未回収分を推定したものでない。

施設所在地 (主な市区町村)	従業員数(3区分)			
	定員稼働率	0~4人	5~9人	10人以上
東京都千代田区	64.3	-	-	64.3
東京都中央区	73.1	-	-	73.1
東京都港区	66.9	-	-	66.9
東京都新宿区	72.0	-	-	72.0
東京都文京区	69.5	-	-	69.5
東京都台東区	71.9	-	-	71.9
東京都江東区	69.1	-	-	69.1
東京都品川区	75.1	-	-	75.1
東京都大田区	65.2	-	-	65.2
東京都渋谷区	75.6	-	-	75.6
東京都豊島区	70.4	-	-	70.4
東京都横浜市	68.0	-	-	68.0
神奈川県横浜市	71.3	-	-	71.3
神奈川県横浜市	44.0	-	-	44.0
神奈川県横浜市	63.2	-	-	63.2
神奈川県横浜市	60.5	-	-	60.5
神奈川県足柄下郡根根町	45.5	10.4	21.5	48.5
神奈川県足柄下郡湯河原町	33.1	-	-	33.1
新潟県新潟市	58.9	-	-	58.9
新潟県長岡市	49.1	-	-	49.1
新潟県村上市	31.5	-	-	31.5
新潟県糸魚川市	32.4	-	-	32.4
新潟県妙高市	7.4	-	-	-
新潟県上越市	35.4	-	-	35.4
新潟県佐渡市	28.5	-	-	28.5
新潟県南魚沼市	15.2	3.1	-	18.3
新潟県南魚沼郡湯沢町	12.0	6.8	-	12.3
富山県富山市	59.5	-	-	59.5
富山県水見市	27.4	-	-	27.4
石川県金沢市	68.8	-	-	68.8
石川県七尾市	37.6	-	-	37.6
石川県小松市	36.0	-	-	36.0
石川県加賀市	33.6	-	-	33.6
石川県白山市	35.0	-	-	35.0
福井県福井市	60.4	-	-	60.4
福井県あわら市	32.4	-	-	32.4
山梨県甲府市	53.5	-	-	53.5
山梨県富士吉田市	34.0	-	-	34.0
山梨県北杜市	13.7	13.7	-	-
山梨県笛吹市	38.3	-	-	38.3
山梨県南都留郡富士河口湖町	41.1	14.8	-	42.6
長野県長野市	57.9	-	-	57.9
長野県松本市	58.3	16.9	-	60.8
長野県上田市	33.9	13.4	-	35.9
長野県諏訪市	41.6	-	-	41.6
長野県駒ヶ根市	43.1	-	-	43.1
長野県茅野市	29.0	-	-	30.4
長野県佐久市	41.9	-	-	41.9
長野県千曲市	38.5	-	-	38.5
長野県北佐久郡軽井沢町	44.7	-	-	44.7
長野県下伊那郡阿智村	37.1	-	-	37.1
長野県北安曇郡白馬村	4.0	3.9	4.2	-
長野県下高井郡山ノ内町	13.9	-	-	13.9
長野県下高井郡野沢温泉村	5.4	5.4	-	-

参考第10表 施設所在地(主な市区町村)、従業員稼働率(3区分)別定員稼働率 ※本表は市区町村内回収施設10施設以上の市区町村についての実数を表章したもので、未回収分を推定したものでない。

施設所在地 (主な市区町村)	従業員稼働率 (%)		
	0~4人	5~9人	10人以上
長野県上水内郡信濃町	4.8	4.8	-
岐阜県岐阜市	49.4	-	49.4
岐阜県高山市	45.2	27.4	46.7
岐阜県高山市	14.8	2.8	17.7
岐阜県下呂市	38.5	-	38.5
静岡県静岡市	52.4	-	52.4
静岡県浜松市	47.0	-	47.0
静岡県沼津市	46.0	-	46.0
静岡県熱海市	38.6	-	38.6
静岡県伊東市	31.6	11.3	33.3
静岡県焼津市	51.2	-	51.2
静岡県下田市	11.8	-	-
静岡県伊豆の国市	28.4	-	28.4
静岡県伊豆市	33.6	-	33.6
静岡県賀茂郡東伊豆町	29.4	14.0	29.4
静岡県賀茂郡南伊豆町	6.4	-	-
愛知県名古屋市中区	70.2	-	70.2
愛知県豊橋市	59.0	-	59.0
愛知県豊田市	51.9	-	51.9
愛知県蒲郡市	26.1	-	26.1
愛知県知多郡南知多町	21.0	-	21.0
三重県津市	48.4	-	48.4
三重県鳥羽市	36.7	-	36.7
三重県志摩市	44.0	-	44.0
三重県三重郡菰野町	37.1	-	37.1
滋賀県大津市	38.7	-	38.7
滋賀県彦根市	49.1	-	49.1
滋賀県長浜市	35.0	-	35.0
滋賀県高島市	24.0	-	24.0
京都府京都市	69.8	16.2	70.6
京都府京丹後市	25.9	-	25.9
大阪府大阪市	78.5	-	78.5
大阪府堺市	54.0	-	54.0
兵庫県神戸市	54.1	-	54.1
兵庫県姫路市	67.6	-	67.6
兵庫県豊岡市	32.5	5.3	36.4
奈良県奈良市	50.1	-	50.1
和歌山県和歌山市	51.5	-	51.5
和歌山県田辺市	28.4	-	28.4
和歌山県西牟婁郡白浜町	26.7	-	26.7
鳥取県鳥取市	58.4	-	58.4
鳥取県米子市	45.3	-	45.3
鳥取県浜田市	48.0	-	48.0
鳥取県浜田市の	38.9	-	38.9
岡山県出雲市	69.0	-	69.0
岡山県倉敷市	58.9	-	58.9
岡山県岡山市	48.7	-	48.7
岡山県美作市	33.5	-	33.5
広島県広島市	63.5	-	63.5
広島県広島市の	51.5	-	51.5
広島県尾道市	62.0	-	62.0
広島県福山市	41.8	-	41.8
広島県廿日市市	46.8	-	46.8
山口県下関市	54.7	-	54.7

参考第10表 施設所在地(主な市区町村)、従業員稼働率(3区分)別定員稼働率 ※本表は市区町村内回収施設10施設以上の市区町村についての実数を表章したもので、未回収分を推定したのではない。

施設所在地 (主な市区町村)	従業員稼働率 (%)		
	0~4人	5~9人	10人以上
山口県山口市	56.1	-	56.1
徳島県徳島市	49.3	-	49.3
香川県高松市	50.8	-	50.8
愛媛県松山市	53.2	-	53.2
愛媛県今治市	45.6	-	45.6
高知県高知市	49.2	-	49.2
福岡県北九州市	53.4	-	53.4
福岡県福岡市	76.0	-	76.0
佐賀県佐賀市	57.5	-	57.5
佐賀県唐津市	47.6	-	47.6
佐賀県武雄市	35.6	-	35.6
佐賀県藤野市	32.9	-	32.9
長崎県長崎市	56.3	-	57.6
長崎県佐世保市	56.0	25.6	56.0
長崎県諫早市	42.1	-	42.1
長崎県平戸市	2.4	-	-
長崎県松浦市	3.7	-	-
長崎県雲仙市	27.9	-	27.9
長崎県南島原市	0.5	-	-
熊本県熊本市	63.8	-	63.8
熊本県上天草市	40.5	-	40.5
熊本県阿蘇市	28.5	-	28.5
熊本県天草市	40.7	3.2	45.3
熊本県阿蘇郡南小国町	58.5	-	58.5
大分県大分市	68.0	-	68.0
大分県別府市	54.3	-	54.3
大分県日田市	37.9	-	37.9
大分県竹田市	42.2	-	42.2
大分県田布市	52.0	-	52.0
宮崎県宮崎市	47.0	-	47.0
宮崎県都城市	48.7	-	48.7
鹿児島県鹿児島市	67.7	-	67.7
鹿児島県指宿市	36.0	-	36.0
鹿児島県薩摩川内市	32.7	-	32.7
鹿児島県霧島市	40.7	-	40.7
鹿児島県龍郷郡屋久島町	22.8	22.8	-
沖縄県那覇市	69.5	-	69.5
沖縄県石垣市	70.9	-	70.9
沖縄県名護市	61.7	-	61.7
沖縄県宮古島市	65.0	26.3	68.7

1) 従業員数10人未満の施設については、標本調査を実施している。

参考第 1 1 表 施設所在地(主な市区町村)、従業員数(3区分) 別利用客室数 (室) ※本表は市区町村内回収施設10施設以上の市区町村についての実数を表章したもので、未回収分を推定したものでない。

施設所在地 (主な市区町村)	従業員数(3区分)			
	利用客室数	0～4人	5～9人	10人以上
北海道札幌市	534,250	-	-	534,250
北海道小樽市	30,127	-	-	30,127
北海道旭川市	68,497	-	-	68,497
北海道釧路市	60,721	-	-	60,721
北海道帯広市	44,375	-	-	44,375
北海道北見市	31,170	-	-	31,170
北海道登別市	21,250	-	-	21,250
青森県青森市	45,796	-	-	45,796
青森県弘前市	25,795	-	-	25,795
青森県八戸市	43,988	-	-	43,988
青森県むつ市	15,499	-	-	15,499
岩手県盛岡市	73,841	-	-	73,841
岩手県花巻市	25,235	-	-	25,235
岩手県北上市	23,136	-	-	23,136
岩手県一関市	12,541	-	-	12,541
岩手県奥州市	10,705	-	-	10,705
宮城県仙台市	226,075	-	-	226,075
宮城県大崎市	20,856	-	-	20,856
宮城県宮城郡松島町	14,802	-	-	14,802
秋田県秋田市	60,576	-	-	60,576
秋田県横手市	10,844	-	-	10,844
秋田県大館市	13,653	-	-	13,653
秋田県仙北市	21,267	-	-	21,267
山形県山形市	47,061	-	-	47,061
山形県米沢市	11,521	-	-	11,521
山形県鶴岡市	31,342	-	-	31,342
山形県天童市	20,106	-	-	20,106
福島県福島市	36,874	-	-	36,874
福島県会津若松市	29,234	-	-	29,234
福島県郡山市	50,321	-	-	50,321
福島県いわき市	62,390	-	3,260	59,130
福島県南会津郡南会津町	83	83	-	-
福島県耶麻郡猪苗代町	7,448	-	-	7,448
茨城県水戸市	38,773	-	-	38,773
茨城県つくば市	23,447	-	-	23,447
茨城県ひたちなか市	13,686	-	-	13,686
茨城県神栖市	23,507	-	-	23,507
栃木県宇都宮市	63,575	-	-	63,575
栃木県日光市	50,714	-	1,949	48,765
栃木県那須塩原市	16,262	-	-	16,262
栃木県那須郡那須町	40,579	-	-	40,579
群馬県前橋市	20,901	578	1,423	38,578
群馬県高崎市	47,400	-	-	47,400
群馬県渋川市	25,815	-	-	25,815
群馬県吾妻郡草津町	20,684	-	-	20,684
群馬県利根郡みなかみ町	11,013	-	921	10,092
埼玉県さいたま市	35,791	-	-	35,791
埼玉県熊谷市	19,758	-	-	19,758
千葉県千葉市	95,079	-	-	95,079
千葉県船橋市	7,580	-	-	7,580
千葉県成田市	116,321	-	-	116,321
千葉県鴨川市	15,137	-	-	15,137
千葉県浦安市	195,822	-	-	195,822
千葉県南房総市	11,721	-	-	11,721

参考第 1 1 表 施設所在地(主な市区町村)、従業員数(3区分)別利用客室数 (室) ※本表は市区町村内回収施設10施設以上の市区町村についての実数を表章したもので、未回収分を推定したものでない。

施設所在地 (主な市区町村)	従業員数(3区分)			
	利用客室数	0~4人	5~9人	10人以上
東京都千代田区	292,262	-	-	292,262
東京都中央区	211,937	-	-	211,937
東京都港区	374,653	-	-	374,653
東京都新宿区	183,766	-	-	183,766
東京都文京区	65,135	-	-	65,135
東京都台東区	106,881	-	-	106,881
東京都江東区	75,176	-	-	75,176
東京都品川区	128,792	-	-	128,792
東京都大田区	77,233	-	-	77,233
東京都渋谷区	69,654	-	-	69,654
東京都豊島区	91,351	-	-	91,351
神奈川県横浜市	275,923	-	-	275,923
神奈川県横浜市	69,797	-	-	69,797
神奈川県横浜市	12,540	-	-	12,540
神奈川県横浜市	13,181	-	-	13,181
神奈川県横浜市	28,732	-	-	28,732
神奈川県足柄下郡根町	73,623	577	1,724	71,322
神奈川県足柄下郡湯河原町	6,035	-	-	6,035
新潟県新潟市	125,115	-	-	125,115
新潟県長岡市	36,323	-	-	36,323
新潟県村上市	7,267	-	-	7,267
新潟県糸魚川市	7,273	-	-	7,273
新潟県妙高市	546	546	-	-
新潟県上越市	16,108	-	-	16,108
新潟県佐渡市	10,355	-	-	10,355
新潟県南魚沼市	3,759	163	-	3,606
新潟県南魚沼郡湯沢町	11,980	328	-	11,652
富山県富山市	58,336	-	-	58,336
富山県水見市	3,590	-	-	3,590
石川県金沢市	143,252	-	-	143,252
石川県七尾市	20,724	-	-	20,724
石川県小松市	14,206	-	-	14,206
石川県加賀市	29,049	-	-	29,049
石川県白山市	10,166	-	-	10,166
福井県福井市	41,861	-	-	41,861
福井県あわら市	15,902	-	-	15,902
山梨県甲府市	31,562	-	-	31,562
山梨県富士吉田市	13,834	-	-	13,834
山梨県北杜市	883	883	-	-
山梨県笛吹市	17,719	-	-	17,719
山梨県南都留郡富士河口湖町	29,863	399	-	29,464
長野県長野市	54,238	-	-	54,238
長野県松本市	65,511	449	-	65,062
長野県上田市	21,351	417	-	20,934
長野県諏訪市	12,774	-	-	12,774
長野県駒ヶ根市	7,976	-	-	7,976
長野県茅野市	15,930	208	-	15,722
長野県佐久市	18,188	-	-	18,188
長野県千曲市	8,941	-	-	8,941
長野県北佐久郡軽井沢町	34,551	-	-	34,551
長野県下伊那郡阿智村	5,901	-	-	5,901
長野県北安曇郡白馬村	830	404	426	-
長野県下高井郡山ノ内町	7,817	-	-	7,817
長野県下高井郡野沢温泉村	27	27	-	-

参考第1 1表 施設所在地(主な市区町村)、従業員数(3区分) 別利用客室数 (室) ※本表は市区町村内回収施設10施設以上の市区町村についての実数を表章したもので、未回収分を推定したのではない。

施設所在地 (主な市区町村)	従業員数(3区分)			
	利用客室数	0～4人	5～9人	10人以上
長野県上水内郡信濃町	105	105	-	-
岐阜県岐阜市	40,160	-	-	40,160
岐阜県高山市	50,970	-	2,372	48,598
岐阜県郡上市	3,008	112	-	2,896
岐阜県下呂市	24,644	-	-	24,644
静岡県静岡市	64,303	-	-	64,303
静岡県浜松市	83,050	-	-	83,050
静岡県沼津市	27,988	-	-	27,988
静岡県熱海市	42,110	-	-	42,110
静岡県伊東市	39,713	400	1,233	38,080
静岡県焼津市	20,896	-	-	20,896
静岡県下田市	315	315	-	-
静岡県伊豆市の国市	12,008	-	-	12,008
静岡県伊豆市	9,842	-	-	9,842
静岡県賀茂郡東伊豆町	9,103	-	-	9,103
静岡県賀茂郡南伊豆町	166	166	-	-
愛知県名古屋市中区	300,570	-	-	300,570
愛知県豊橋市	29,265	-	-	29,265
愛知県豊田市の国市	36,832	-	-	36,832
愛知県蒲郡市	9,356	-	-	9,356
愛知県知多郡南知多町	2,939	-	-	2,939
三重県津市	25,607	-	-	25,607
三重県鳥羽市	30,010	-	-	30,010
三重県志摩市	22,873	-	-	22,873
三重県三重郡菰野町	4,109	-	-	4,109
滋賀県大津市	39,017	-	-	39,017
滋賀県彦根市	16,263	-	-	16,263
滋賀県長浜市	12,744	-	-	12,744
滋賀県高島市	3,143	-	-	3,143
京都府京都市	367,124	594	2,013	364,517
京都府京丹後市	9,474	-	-	9,474
大阪府大阪市	813,045	-	-	813,045
大阪府堺市	31,866	-	-	31,866
兵庫県神戸市	188,682	-	-	188,682
兵庫県姫路市	38,516	-	-	38,516
兵庫県豊岡市	18,191	299	-	17,892
奈良県奈良市	52,110	-	-	52,110
和歌山県和歌山市	34,806	-	-	34,806
和歌山県田辺市	8,267	-	-	8,267
和歌山県西牟婁郡白浜町	20,780	-	-	20,780
鳥取県鳥取市	30,569	-	-	30,569
鳥取県米子市	42,936	-	-	42,936
鳥取県浜田市	64,957	-	-	64,957
鳥取県出雲市	10,567	-	-	10,567
岡山県倉敷市	25,717	-	-	25,717
岡山県岡山市	94,462	-	-	94,462
岡山県倉敷市	37,472	-	-	37,472
岡山県美作市	7,916	-	-	7,916
広島県広島市	198,174	-	-	198,174
広島県呉市	14,094	-	-	14,094
広島県尾道市	9,483	-	-	9,483
広島県福山市	33,372	-	-	33,372
広島県廿日市市	12,268	-	-	12,268
山口県下関市	28,013	-	-	28,013

参考第11表 施設所在地(主な市区町村)、従業員数(3区分) 別利用客室数 (室) ※本表は市区町村内回収施設10施設以上の市区町村についての実数を表章したもので、未回収分を推定したのではない。

施設所在地 (主な市区町村)	従業員数(3区分)			
	利用客室数	0～4人	5～9人	10人以上
山口県山口市	43,231	-	-	43,231
徳島県徳島市	53,729	-	-	53,729
香川県高松市	55,715	-	-	55,715
愛媛県松山市	94,355	-	-	94,355
愛媛県今治市	13,258	-	-	13,258
高知県高知市	68,007	-	-	68,007
福岡県北九州市	95,629	-	-	95,629
福岡県福岡市	390,550	-	-	390,550
福岡県北九州市	33,201	-	-	33,201
佐賀県佐賀市	11,584	-	-	11,584
佐賀県唐津市	5,683	-	-	5,683
佐賀県武雄市	13,406	-	-	13,406
佐賀県藤野市	89,545	-	-	89,545
長崎県長崎市	1,950	-	-	1,950
長崎県佐世保市	58,875	-	-	58,875
長崎県諫早市	14,158	-	-	14,158
長崎県諫早市	63	-	-	-
長崎県平戸市	26	-	-	-
長崎県松浦市	12,486	-	-	12,486
長崎県雲仙市	2	-	-	-
長崎県南島原市	124,716	-	-	124,716
熊本県熊本市	5,677	-	-	5,677
熊本県上天草市	11,299	-	-	11,299
熊本県阿蘇市	8,012	51	-	7,961
熊本県天草市	5,090	-	-	5,090
熊本県阿蘇郡南小国町	64,919	-	-	64,919
大分県大分市	64,848	-	-	64,848
大分県別府市	11,160	-	-	11,160
大分県日田市	4,580	-	-	4,580
大分県竹田市	8,615	-	-	8,615
宮崎県宮崎市	80,883	-	-	80,883
宮崎県都城市	15,904	-	-	15,904
鹿児島県鹿児島市	130,194	-	-	130,194
鹿児島県指宿市	23,035	-	-	23,035
鹿児島県薩摩川内市	9,792	-	-	9,792
鹿児島県薩摩川内市	37,647	-	-	37,647
鹿児島県熊毛郡屋久島町	622	622	-	-
沖縄県那覇市	135,142	-	-	135,142
沖縄県石垣市	43,758	-	-	43,758
沖縄県名護市	33,120	-	-	33,120
沖縄県宮古島市	25,492	635	-	24,857

1) 従業員数10人未満の施設については、標本調査を実施している。

参考第 1 2 表 施設所在地(主な市区町村)、従業員数(3区分) 別客室稼働率 (3区分) 別客室稼働率 ※本表は市区町村内回収施設10施設以上の市区町村についての実数を表章したもので、未回収分を推定したものでない。

施設所在地 (主な市区町村)	従業員数(3区分)			客室稼働率 (%)
	0～4人	5～9人	10人以上	
北海道札幌市	88.6	-	88.6	
北海道小樽市	86.3	-	86.3	
北海道旭川市	89.1	-	89.1	
北海道釧路市	74.0	-	74.0	
北海道帯広市	86.5	-	86.5	
北海道北見市	70.3	-	70.3	
北海道登別市	77.4	-	77.4	
青森県青森市	78.8	-	78.8	
青森県弘前市	61.2	-	61.2	
青森県八戸市	76.1	-	76.1	
青森県むつ市	62.8	-	62.8	
岩手県盛岡市	80.1	-	80.1	
岩手県花巻市	68.2	-	68.2	
岩手県北上市	73.4	-	73.4	
岩手県一関市	61.7	-	61.7	
岩手県奥州市	57.3	-	57.3	
宮城県仙台市	78.4	-	78.4	
宮城県大崎市	40.1	-	40.1	
宮城県宮城郡松島町	60.3	-	60.3	
秋田県秋田市	73.7	-	73.7	
秋田県横手市	71.2	-	71.2	
秋田県大館市	60.2	-	60.2	
秋田県仙北市	62.8	-	62.8	
山形県山形市	67.2	-	67.2	
山形県米沢市	71.4	-	71.4	
山形県鶴岡市	68.6	-	68.6	
山形県天童市	62.5	-	62.5	
福島県福島市	67.9	-	67.9	
福島県会津若松市	68.9	-	68.9	
福島県郡山市	74.0	-	74.0	
福島県いわき市	71.7	47.7	73.8	
福島県南会津郡南会津町	6.6	-	-	
福島県耶麻郡猪苗代町	29.7	-	29.7	
茨城県水戸市	69.9	-	69.9	
茨城県つくば市	60.4	-	60.4	
茨城県ひたちなか市	66.1	-	66.1	
茨城県神栖市	62.1	-	62.1	
栃木県宇都宮市	76.7	-	76.7	
栃木県日光市	62.5	26.8	66.1	
栃木県那須塩原市	50.1	-	50.1	
栃木県那須郡那須町	17.7	34.4	70.9	
群馬県前橋市	69.3	-	69.3	
群馬県高崎市	77.9	-	77.9	
群馬県渋川市	62.2	-	62.2	
群馬県吾妻郡草津町	80.9	-	80.9	
群馬県利根郡みなかみ町	48.5	32.7	50.7	
埼玉県さいたま市	82.8	-	82.8	
埼玉県熊谷市	64.2	-	64.2	
千葉県千葉市	81.1	-	81.1	
千葉県館山市	67.0	-	67.0	
千葉県成田市	71.5	-	71.5	
千葉県鴨川市	53.4	-	53.4	
千葉県浦安市	95.4	-	95.4	
千葉県南房総市	54.6	-	54.6	

参考第 1 2 表 施設所在地(主な市区町村)、従業員数(3区分) 別客室稼働率 (3区分) 別客室稼働率 ※本表は市区町村内回収施設10施設以上の市区町村についての実数を表章したもので、未回収分を推定したものでない。

施設所在地 (主な市区町村)	従業員数(3区分)			客室稼働率	10人以上
	0~4人	5~9人	10人以上		
東京都千代田区	82.1	-	-	82.1	-
東京都中央区	86.0	-	-	86.0	-
東京都港区	84.1	-	-	84.1	-
東京都新宿区	85.0	-	-	85.0	-
東京都文京区	82.8	-	-	82.8	-
東京都台東区	79.6	-	-	79.6	-
東京都江東区	79.2	-	-	79.2	-
東京都品川区	87.9	-	-	87.9	-
東京都大田区	86.2	-	-	86.2	-
東京都渋谷区	87.0	-	-	87.0	-
東京都豊島区	74.0	-	-	74.0	-
東京都横滨市	84.4	-	-	84.4	-
神奈川県横浜市	80.9	-	-	80.9	-
神奈川県横須賀市	69.1	-	-	69.1	-
神奈川県藤沢市	80.9	-	-	80.9	-
神奈川県厚木市	79.3	-	-	79.3	-
神奈川県足柄下郡箱根町	68.0	13.8	34.8	71.9	-
神奈川県足柄下郡湯河原町	62.9	-	-	62.9	-
新潟県新潟市	78.1	-	-	78.1	-
新潟県長岡市	73.8	-	-	73.8	-
新潟県村上市	57.7	-	-	57.7	-
新潟県糸魚川市	59.6	-	-	59.6	-
新潟県妙高市	11.4	-	-	-	-
新潟県上越市	48.6	-	-	48.6	-
新潟県佐渡市	52.4	-	-	52.4	-
新潟県南魚沼市	27.7	4.8	-	34.7	-
新潟県南魚沼郡湯沢町	16.6	8.7	-	17.0	-
富山県富山市	74.4	-	-	74.4	-
富山県水見市	40.4	-	-	40.4	-
石川県金沢市	84.8	-	-	84.8	-
石川県七尾市	74.3	-	-	74.3	-
石川県小松市	61.2	-	-	61.2	-
石川県加賀市	55.6	-	-	55.6	-
石川県白山市	71.8	-	-	71.8	-
福井県福井市	76.3	-	-	76.3	-
福井県あわら市	52.8	-	-	52.8	-
山梨県甲府市	73.7	-	-	73.7	-
山梨県富士吉田市	68.9	-	-	68.9	-
山梨県北杜市	23.7	23.7	-	-	-
山梨県笛吹市	59.3	-	-	59.3	-
山梨県南都留郡富士河口湖町	19.6	19.6	-	70.6	-
長野県長野市	74.1	-	-	74.1	-
長野県松本市	80.0	20.2	-	81.7	-
長野県上田市	49.7	12.9	-	52.7	-
長野県諏訪市	65.2	-	-	65.2	-
長野県駒ヶ根市	67.1	-	-	67.1	-
長野県茅野市	49.9	7.8	-	53.8	-
長野県佐久市	77.9	-	-	77.9	-
長野県千曲市	61.6	-	-	61.6	-
長野県北佐久郡軽井沢町	67.0	-	-	67.0	-
長野県下伊那郡阿智村	63.2	-	-	63.2	-
長野県北安曇郡白馬村	5.9	5.0	7.3	-	-
長野県下高井郡山ノ内町	21.9	-	-	21.9	-
長野県下高井郡野沢温泉村	1.1	1.1	-	-	-

参考第 1 2 表 施設所在地(主な市区町村)、従業員数(3区分) 別客室稼働率 (3区分) 別客室稼働率 ※本表は市区町村内回収施設10施設以上の市区町村についての実数を表章したもので、未回収分を推定したものでない。

施設所在地 (主な市区町村)	従業員数(3区分)			客室稼働率	10人以上
	0～4人	5～9人	10人以上		
長野県上水内郡信濃町	5.5	5.5	-	5.5	-
岐阜県岐阜市	72.2	-	-	72.2	72.2
岐阜県高山市	66.1	-	40.8	66.1	68.2
岐阜県郡上市	24.2	4.3	-	29.5	29.5
岐阜県下呂市	62.0	-	-	62.0	62.0
静岡県静岡市	67.9	-	-	67.9	67.9
静岡県浜松市	69.3	-	-	69.3	69.3
静岡県沼津市	74.9	-	-	74.9	74.9
静岡県熱海市	58.1	-	-	58.1	58.1
静岡県伊東市	50.7	14.5	24.0	54.0	54.0
静岡県焼津市	71.1	-	-	71.1	71.1
静岡県下田市	16.4	16.4	-	16.4	-
静岡県伊豆市の国市	44.2	-	-	44.2	44.2
静岡県伊豆市	55.3	-	-	55.3	55.3
静岡県賀茂郡東伊豆町	49.7	-	-	49.7	49.7
静岡県賀茂郡南伊豆町	9.1	9.1	-	9.1	-
愛知県名古屋市中区	79.1	-	-	79.1	79.1
愛知県豊橋市	72.8	-	-	72.8	72.8
愛知県豊田市	71.2	-	-	71.2	71.2
愛知県蒲郡市	43.1	-	-	43.1	43.1
愛知県知多郡南知多町	34.4	-	-	34.4	34.4
三重県津市	62.3	-	-	62.3	62.3
三重県鳥羽市	58.5	-	-	58.5	58.5
三重県志摩市	57.4	-	-	57.4	57.4
三重県三重郡菟野町	53.3	-	-	53.3	53.3
滋賀県大津市	64.7	-	-	64.7	64.7
滋賀県彦根市	63.0	-	-	63.0	63.0
滋賀県長浜市	56.1	-	-	56.1	56.1
滋賀県高島市	41.7	-	-	41.7	41.7
京都府京都市	84.7	25.7	49.3	85.3	85.3
京都府京丹后市	50.5	-	-	50.5	50.5
大阪府大阪市	87.0	-	-	87.0	87.0
大阪府堺市	68.4	-	-	68.4	68.4
兵庫県神戸市	73.5	-	-	73.5	73.5
兵庫県姫路市	78.2	-	-	78.2	78.2
兵庫県豊岡市	53.3	-	-	53.3	53.3
奈良県奈良市	74.9	-	-	74.9	74.9
和歌山県和歌山市	69.7	-	-	69.7	69.7
和歌山県田辺市	50.7	-	-	50.7	50.7
和歌山県西牟婁郡白浜町	44.8	-	-	44.8	44.8
鳥取県鳥取市	76.2	-	-	76.2	76.2
鳥取県米子市	78.0	-	-	78.0	78.0
鳥取県松江市	79.0	-	-	79.0	79.0
鳥取県浜田市	72.6	-	-	72.6	72.6
鳥取県出雲市	76.1	-	-	76.1	76.1
岡山県倉敷市	73.7	-	-	73.7	73.7
岡山県岡山市	77.9	-	-	77.9	77.9
岡山県美作市	57.5	-	-	57.5	57.5
広島県広島市	83.0	-	-	83.0	83.0
広島県呉市	75.5	-	-	75.5	75.5
広島県尾道市	74.6	-	-	74.6	74.6
広島県福山市	66.3	-	-	66.3	66.3
広島県廿日市市	63.1	-	-	63.1	63.1
山口県下関市	74.8	-	-	74.8	74.8

参考第1 2表 施設所在地(主な市区町村)、従業員数(3区分) 別客室稼働率 (3区分) 別客室稼働率 ※本表は市区町村内回収施設10施設以上の市区町村についての実数を表章したもので、未回収分を推定したものでない。

施設所在地 (主な市区町村)	従業員数(3区分)		
	客室稼働率	0～4人 1)	5～9人 1) 10人以上
山口県山口市	73.1	-	73.1
徳島県徳島市	73.0	-	73.0
香川県高松市	76.7	-	76.7
愛媛県松山市	76.2	-	76.2
愛媛県今治市	63.3	-	63.3
高知県高知市	71.7	-	71.7
福岡県北九州市	64.4	-	64.4
福岡県福岡市	84.2	-	84.2
佐賀県佐賀市	73.2	-	73.2
佐賀県唐津市	68.1	-	68.1
佐賀県武雄市	60.9	-	60.9
佐賀県藤野市	63.3	-	63.3
長崎県長崎市	74.8	48.1	74.8
長崎県佐世保市	65.6	-	65.6
長崎県諫早市	57.8	-	57.8
長崎県平戸市	5.7	5.7	-
長崎県松浦市	4.3	4.3	-
長崎県雲仙市	49.4	-	49.4
長崎県南島原市	0.5	0.5	-
熊本県熊本市	80.1	-	80.1
熊本県上天草市	70.1	-	70.1
熊本県阿蘇市	44.7	-	44.7
熊本県天草市	60.8	5.3	65.2
熊本県阿蘇郡南小国町	82.8	-	82.8
大分県大分市	81.7	-	81.7
大分県別府市	68.3	-	68.3
大分県日田市	66.9	-	66.9
大分県竹田市	51.1	-	51.1
大分県田布市	79.3	-	79.3
宮崎県宮崎市	60.1	-	60.1
宮崎県都城市	64.6	-	64.6
鹿児島県鹿児島市	73.1	-	73.1
鹿児島県指宿市	54.5	-	54.5
鹿児島県薩摩川内市	56.0	-	56.0
鹿児島県霧島市	62.3	-	62.3
鹿児島県龍毛郡屋久島町	32.4	32.4	-
沖縄県那覇市	84.6	-	84.6
沖縄県石垣市	83.8	-	83.8
沖縄県名護市	90.2	-	90.2
沖縄県宮古島市	79.5	25.8	83.9

1) 従業員数10人未満の施設については、標本調査を実施している。

参考第13表 施設所在地(47区分及び運輸局等)、従業員数(3区分)、宿泊目的割合(2区分)別施設数
並びに施設所在地(47区分及び運輸局等)、宿泊施設タイプ(6区分)別施設数(従業員数10人以上の施設)

(施設)

施設所在地(47区分 及び運輸局等)	従業員数(3区分)、宿泊目的割合(2区分) 30~99人						宿泊施設タイプ(6区分)										
	総数 1)	10~29人		30~99人		100人以上	旅館	リゾート ホテル	ビジネス ホテル	シティ ホテル	簡易宿所	会社・団体の 宿泊所					
		1)	観光目的の 宿泊者が 50%以上	観光目的の 宿泊者が 50%未満	1)								観光目的の 宿泊者が 50%以上	観光目的の 宿泊者が 50%未満			
平成28年9月	11,922	6,940	4,980	7,043	3,780	3,260	3,854	2,480	1,370	1,025	670	4,310	1,420	4,110	940	660	470
北海道	654	360	300	365	160	200	217	130	90	72	60	180	100	240	90	20	10
青森県	167	70	90	110	40	70	46	20	20	11	10	60	10	70	10	10	-
岩手県	200	100	100	113	40	70	78	50	30	9	10	90	30	50	20	10	-
宮城県	233	110	120	138	50	90	74	40	30	21	20	90	10	90	20	20	10
秋田県	182	110	70	123	70	50	53	40	20	6	0	90	20	40	10	20	10
山形県	229	160	70	145	100	50	72	50	20	12	10	130	20	50	10	10	10
福島県	378	230	150	251	140	110	105	70	30	22	20	200	40	100	0	20	10
茨城県	181	60	120	117	130	90	52	30	20	12	0	50	10	110	10	0	0
栃木県	309	220	90	177	130	50	116	80	30	16	10	140	60	70	10	10	20
群馬県	242	160	80	139	80	60	88	70	10	15	10	130	30	60	10	10	10
埼玉県	146	140	120	86	10	80	51	40	40	9	0	100	10	100	10	0	-
千葉県	311	180	130	176	80	90	86	60	20	49	30	70	70	110	30	10	20
東京都	694	160	530	416	90	320	187	30	150	91	40	50	50	460	110	40	20
神奈川県	432	230	190	243	130	110	144	60	60	45	30	110	100	100	50	10	70
新潟県	230	230	130	225	140	90	112	80	30	21	10	190	30	100	10	10	10
富山県	132	100	40	76	60	10	48	30	10	8	0	100	10	30	10	10	10
石川県	206	150	50	99	60	30	86	70	20	21	20	100	20	60	10	10	0
福井県	120	80	40	68	40	30	47	30	10	5	0	70	10	30	10	10	0
山梨県	208	160	50	119	90	70	73	60	10	16	20	80	50	40	10	20	20
長野県	597	480	120	391	300	90	184	160	30	22	20	310	100	100	10	30	30
岐阜県	216	180	40	125	100	70	75	10	10	16	20	120	40	40	10	0	10
静岡県	647	440	210	367	220	150	231	190	50	49	30	250	130	150	20	20	80
愛知県	379	150	230	237	90	150	111	80	60	31	10	90	20	180	60	20	20
三重県	252	150	100	143	80	60	89	60	30	20	20	110	30	90	10	10	10
滋賀県	90	60	60	89	50	40	45	30	20	16	10	50	20	50	10	0	10
京都府	429	360	190	269	220	100	123	100	30	37	30	210	20	90	10	20	20
大阪府	318	130	190	158	60	90	99	40	60	61	40	30	10	190	60	20	10
兵庫県	384	250	130	211	130	80	120	80	40	53	40	150	50	100	30	30	20
奈良県	91	80	10	61	50	10	25	20	0	5	10	50	0	10	10	10	-
和歌山県	155	110	40	93	60	30	46	40	10	16	10	70	30	40	10	10	10
鳥取県	97	70	30	47	30	10	45	30	10	5	0	60	0	20	0	0	-
島根県	139	70	70	96	40	50	39	30	10	4	0	70	0	50	10	10	0
岡山県	153	70	90	86	30	60	56	30	30	11	10	40	20	60	20	10	0
広島県	244	110	140	146	60	90	79	50	30	19	0	60	20	100	20	30	10
山口県	160	80	80	94	40	50	51	30	20	15	10	60	10	70	10	10	0
徳島県	82	50	30	52	20	20	29	10	10	3	0	30	10	30	10	10	0
香川県	98	50	50	52	20	30	36	20	10	10	10	30	10	30	10	20	0
愛媛県	130	70	60	76	40	40	40	20	20	14	10	40	10	60	10	10	10
高知県	99	50	50	61	30	30	30	20	10	8	10	40	20	40	10	10	-
福岡県	315	120	190	183	70	110	100	50	50	32	10	70	20	160	40	20	10
佐賀県	112	70	40	73	50	30	33	20	10	6	0	60	10	30	10	10	0
長崎県	198	110	90	105	60	60	76	50	30	17	10	60	40	70	20	10	0
熊本県	282	160	120	180	100	80	88	50	40	14	10	140	20	100	10	10	0
大分県	227	150	70	145	90	50	73	50	20	9	10	120	30	70	0	10	0
宮崎県	116	60	60	72	40	38	20	20	20	6	10	40	10	50	0	10	0
鹿児島県	224	110	110	122	50	70	83	50	40	19	10	60	10	90	10	10	0
沖縄県	246	200	50	125	80	40	75	70	0	46	50	-	110	80	30	20	10
運輸局等(再掲)2)																	
北海道運輸局	654	360	300	365	160	200	217	130	90	72	60	180	100	240	90	20	10
東北運輸局	1,389	780	610	880	460	420	428	270	160	81	60	670	130	390	80	90	30
関東運輸局	2,523	1,220	1,300	1,473	650	820	797	430	360	253	140	650	290	1,100	240	110	140
北陸信越運輸局	1,293	950	340	791	230	220	430	340	90	72	50	660	170	280	50	70	50
中部運輸局	1,614	1,000	620	940	520	420	553	390	160	121	80	630	220	490	100	60	110
近畿運輸局	1,527	1,030	500	881	580	420	458	310	150	140	140	560	130	480	160	130	60
中国運輸局	793	400	400	469	210	260	270	170	100	54	20	320	50	320	60	60	10
四国運輸局	409	220	190	239	120	120	135	80	60	20	10	160	40	160	30	30	10
九州運輸局	1,474	790	680	880	440	440	491	290	200	103	60	530	170	560	100	80	30
沖縄総合事務局	246	200	50	125	80	40	75	70	0	46	50	-	110	80	30	20	10

1) 宿泊目的割合不詳を含む。

2) 長野県は北陸信越運輸局、福井県は中部運輸局に含まれる。

参考第 1 4 表 施設所在地(47区分及び運輸局等)、従業者数(3区分)、宿泊目的割合(2区分)別延べ宿泊者数 (従業者数10人以上の施設) (八泊)

施設所在地(47区分 及び運輸局等)	従業者数(3区分)、宿泊目的割合(2区分)										100人以上		うち		宿泊目的割合(2区分)	
	延べ 宿泊者数 1)		10～29人		30～99人		1)		1)		外国人延べ 宿泊者数 1)		観光目的の 宿泊者が 50%以上		観光目的の 宿泊者が 50%未満	
	観光目的の 宿泊者が 50%以上	観光目的の 宿泊者が 50%未満	観光目的の 宿泊者が 50%以上	観光目的の 宿泊者が 50%未満	観光目的の 宿泊者が 50%以上	観光目的の 宿泊者が 50%未満	観光目的の 宿泊者が 50%以上	観光目的の 宿泊者が 50%未満	観光目的の 宿泊者が 50%以上	観光目的の 宿泊者が 50%未満	観光目的の 宿泊者が 50%以上	観光目的の 宿泊者が 50%未満	観光目的の 宿泊者が 50%以上	観光目的の 宿泊者が 50%未満	観光目的の 宿泊者が 50%以上	観光目的の 宿泊者が 50%未満
平成28年9月	34,320,880	17,304,590	16,998,920	11,743,100	3,696,340	8,037,840	12,270,670	6,333,080	5,932,290	10,307,110	3,028,790	4,621,780	2,662,920	1,958,690		
北海道	2,678,200	1,735,160	943,040	717,880	283,420	434,450	945,410	550,110	395,300	1,014,910	113,290	345,080	282,290	62,790		
青森県	356,890	142,030	214,770	163,910	30,210	133,700	137,190	67,220	69,970	55,690	11,090	11,920	7,740	4,180		
岩手県	432,190	194,600	237,590	162,060	26,200	135,860	222,670	128,050	94,620	47,460	7,110	6,990	5,230	1,750		
秋田県	743,970	290,610	453,360	294,200	49,360	240,350	294,220	118,310	175,900	159,550	37,110	14,240	4,680	9,570		
山形県	261,420	119,140	142,280	128,490	43,640	84,860	109,370	69,590	39,780	23,560	5,920	4,360	2,050	2,310		
山形県	343,790	169,440	174,350	131,180	57,790	73,390	156,190	79,450	76,740	56,420	24,220	3,660	2,080	1,570		
福島県	659,610	303,480	356,130	289,290	74,350	214,940	257,590	126,230	131,360	112,740	102,990	3,660	1,180	2,480		
茨城県	345,290	174,660	170,630	162,720	13,650	149,070	143,470	50,550	92,920	39,100	10,460	13,240	860	12,380		
栃木県	721,440	518,460	202,970	231,960	137,370	94,580	315,420	215,520	99,940	174,020	165,570	15,610	9,510	6,100		
群馬県	546,150	343,420	202,730	195,110	68,380	126,730	235,850	165,200	70,650	109,840	5,340	16,450	8,910	7,540		
埼玉県	326,250	26,440	299,820	164,110	3,450	160,650	117,290	19,250	98,040	44,860	3,730	11,820	530	11,290		
千葉県	1,593,350	1,071,950	521,420	384,690	170,150	214,540	284,670	221,360	63,310	923,990	680,420	222,990	119,140	103,850		
東京都	4,065,320	1,132,930	2,932,460	1,232,740	270,770	950,930	1,232,740	1,058,490	1,058,490	1,601,960	687,920	1,233,490	529,660	703,830		
神奈川県	1,365,400	632,800	732,600	423,180	115,360	307,820	531,500	410,720	298,710	410,720	284,650	175,390	92,710	82,680		
新潟県	612,880	361,420	251,460	266,210	58,820	207,400	238,890	134,740	104,150	107,780	57,910	8,010	3,020	4,990		
富山県	236,510	120,270	116,240	89,960	45,450	44,520	108,260	72,100	36,160	38,290	2,730	13,780	7,440	6,340		
石川県	631,070	395,320	235,750	219,220	102,400	116,830	292,750	188,670	104,080	119,090	104,250	35,210	23,430	11,770		
福井県	212,490	103,440	109,050	69,270	14,630	54,640	108,940	56,570	52,370	34,280	2,040	2,110	840	1,270		
山梨県	488,380	372,620	115,760	164,310	96,400	67,910	228,490	181,070	47,420	95,580	430	73,210	67,000	6,220		
長野県	1,118,630	747,730	370,900	405,100	202,240	202,850	488,790	364,140	124,660	224,740	181,350	44,540	26,950	17,580		
岐阜県	408,850	311,930	96,910	140,350	77,560	62,790	157,520	129,160	28,360	110,970	105,210	45,870	40,200	5,670		
静岡県	1,315,010	741,800	573,210	495,780	158,560	337,220	534,060	395,320	138,740	285,170	187,920	88,310	38,860	49,440		
愛知県	1,133,720	260,220	873,500	525,250	65,180	460,070	414,980	154,540	260,440	193,480	40,490	155,870	38,090	117,770		
三重県	525,740	298,520	227,290	156,670	32,250	124,430	210,730	114,920	95,810	158,340	151,190	17,740	11,440	6,310		
滋賀県	300,430	195,020	105,420	109,120	41,400	67,730	82,100	49,390	32,710	109,210	104,230	27,140	19,950	7,200		
京都府	1,385,750	1,167,750	218,000	408,740	295,160	353,090	457,510	353,090	104,420	519,500	519,500	372,540	337,710	34,830		
大阪府	2,328,920	998,090	1,330,830	650,350	191,600	458,740	768,050	481,320	286,730	910,520	519,750	714,950	412,790	302,160		
兵庫県	897,360	463,480	433,870	287,660	88,220	199,440	282,090	139,370	142,720	327,610	235,900	72,160	33,430	38,740		
奈良県	140,840	136,290	4,560	58,620	55,110	3,510	49,180	48,130	1,040	33,050	-	19,040	18,910	120		
和歌山県	296,880	224,170	72,710	88,310	51,590	36,720	67,870	28,880	111,820	104,710	7,110	29,620	18,860	10,760		
鳥取県	184,700	86,640	98,060	73,240	23,450	49,790	96,610	59,240	37,370	14,850	3,960	8,420	2,090	6,330		
島根県	221,700	90,700	131,000	112,360	23,950	88,410	85,270	42,690	42,580	24,060	3,470	3,470	1,930	1,540		
岡山県	360,600	101,380	259,210	157,200	18,180	139,020	152,200	54,320	97,890	51,190	28,890	19,490	3,910	15,570		
広島県	661,620	166,710	494,910	280,770	43,020	237,750	195,190	82,300	112,890	185,660	41,400	58,880	17,470	41,410		
山口県	317,740	113,420	204,320	153,880	26,240	127,640	114,320	50,130	64,190	49,590	37,050	5,150	2,950	2,200		
徳島県	130,190	57,020	73,170	51,100	15,550	35,540	52,950	15,320	37,630	26,150	26,150	4,530	1,870	2,660		
香川県	249,590	102,210	147,380	96,580	18,220	78,370	88,900	42,020	46,890	64,100	41,980	22,660	8,130	14,530		
愛媛県	272,030	100,310	171,720	86,710	11,320	75,390	117,160	47,290	69,870	68,160	41,700	26,460	5,540	6,060		
福岡県	1,187,860	75,140	1,112,720	81,380	20,480	60,900	64,100	26,910	37,180	40,480	12,740	3,230	1,900	1,320		
福岡県	266,780	921,070	521,980	94,210	427,770	398,130	106,290	291,840	267,750	66,280	201,470	207,060	60,430	146,630		
佐賀県	203,270	94,630	108,640	91,860	36,610	55,240	86,560	35,830	50,730	24,860	22,190	17,650	8,880	8,780		
熊本県	462,510	250,440	212,060	135,650	40,770	94,880	236,300	113,320	90,560	86,690	38,770	37,410	24,850	12,660		
長崎県	553,510	210,360	343,160	248,940	72,560	176,380	228,830	95,640	135,190	44,160	31,590	25,850	14,040	11,810		
大分県	543,820	329,730	214,090	212,340	72,520	139,820	204,810	140,850	63,970	126,670	116,360	67,080	56,020	11,060		
宮崎県	235,350	89,660	145,690	95,630	19,660	75,970	92,370	25,100	61,980	47,350	44,900	14,820	11,640	3,020		
鹿児島県	222,210	298,360	195,740	165,270	30,470	131,710	101,880	103,260	103,260	131,710	101,880	36,810	16,200	20,610		
沖縄県	1,557,250	1,404,210	153,050	337,420	207,970	129,450	361,140	16,500	16,500	858,700	851,600	278,670	259,580	19,080		
運輸局等(再掲)②																
北海道運輸局	2,678,200	1,735,160	943,040	717,880	283,420	434,450	945,410	550,110	395,300	1,014,910	113,290	345,080	282,290	62,790		
東北運輸局	2,797,790	1,219,310	1,578,480	1,165,140	282,040	883,100	1,177,230	588,860	588,370	1,177,230	455,420	44,830	22,970	21,870		
関東運輸局	9,451,570	4,173,270	5,278,300	2,956,690	875,540	2,072,230	3,089,470	1,259,980	1,259,980	3,405,410	2,037,750	1,762,200	828,320	933,880		
北陸運輸局	2,599,080	1,514,770	1,081,150	980,500	408,900	571,600	1,128,700	759,650	369,050	489,890	346,220	101,540	60,840	40,690		
中部運輸局	3,595,810	1,715,740	1,880,070	1,387,340	348,190	1,039,150	1,426,230	850,500	575,730	789,240	517,050	309,900	129,440	180,460		
近畿運輸局	5,350,170	3,184,790	2,165,380	1,602,790	723,070	879,720	1,735,670	944,590	791,090	2,011,710	1,517,130	1,235,450	841,650	393,810		
中国運輸局	1,746,350	558,860	1,187,500	777,440	134,830	642,610	643,600	288,670	354,930	325,310	189,960	95,410	28,350	67,060		
四国運輸局	837,770	334,680	503,090	315,770	65,570	250,200	323,110	131,540	191,560	198,890	137,550	42,010	17,440	24,570		
九州運輸局	3,706,890	1,463,820	2,243,070	1,502,130	366,800	1,135,330	1,440,110	614,540	820,280	764,640	482,470	406,690	192,050	214,480		
沖縄総合事務局																

参考第15表 施設所在地(47区分及び運輸局等)、従業者数(3区分)、宿泊目的割合(2区分)別実宿泊者数 (従業員数10人以上の施設)

施設所在地(47区分及び運輸局等)	従業員数(3区分)、宿泊目的割合(2区分)										うち外国人実宿泊者数(1)		宿泊目的割合(2区分)	
	10~29人		30~99人		100人以上		1)		1)		観光目的の宿泊者が50%以上		観光目的の宿泊者が50%未満	
	実宿泊者数(1)	観光目的の宿泊者が50%以上	観光目的の宿泊者が50%未満	実宿泊者数(1)	観光目的の宿泊者が50%以上	観光目的の宿泊者が50%未満	実宿泊者数(1)	観光目的の宿泊者が50%以上	観光目的の宿泊者が50%未満	実宿泊者数(1)	観光目的の宿泊者が50%以上	観光目的の宿泊者が50%未満	実宿泊者数(1)	観光目的の宿泊者が50%以上
平成28年9月	26,268	13,692	12,562	8,847	9,733	5,257	7,686	5,494	2,189	2,906	1,696	2,095	1,209	880
北海道	2,096	1,393	702	225	754	454	796	714	81	255	212	43	700	
青森県	295	128	166	27	117	59	51	180	9	18	7	3	180	
岩手県	348	172	130	23	190	95	30	420	4	60	4	1	420	
秋田県	566	257	308	38	218	114	144	960	30	9	4	5	960	
宮城県	194	90	110	35	76	36	49	340	14	100	1	1	340	
山形県	267	146	121	47	122	69	49	800	29	24	1	7	800	
福島県	501	260	240	56	203	138	102	650	94	23	2	1	650	
茨城県	1,245	720	627	111	750	464	314	750	22	8	7	7	750	
栃木県	620	430	451	121	140	78	152	740	146	11	7	4	740	
群馬県	477	160	317	117	208	80	108	670	4	11	7	3	670	
埼玉県	239	570	22,970	3,230	107,310	16,960	38,070	2,790	35	5,960	280	5,680		
千葉県	1,245	720	857	149	1,140	640	1,140	40	183	189	104	85	310	
東京都	2,703	950	692	184	4,030	874	943	750	550	594	229	365	060	
神奈川県	1,064	150	512	400	94,890	233,850	425,240	199,530	310	118,690	64,500	54,190		
新潟県	486	700	223	120	263	370	191	400	72	91	2	3	400	
富山県	206	440	111	120	95	330	80	640	26	103	5	4	640	
石川県	524	660	338	350	183	610	168	1,160	169	89	19	7	1,160	
福井県	178	700	94	040	178	700	94	040	32	1,620	730	900		
山梨県	423	780	334	510	89	270	88	630	192	90	64	5	900	
長野県	895	440	590	530	304	900	118	440	178	32,900	19,990	12,400		
岐阜県	343	260	271	440	113	180	46	980	91	370	34	3	980	
静岡県	1,093	910	652	400	380	300	132	1,100	248	257	84	41	220	
愛知県	884	670	214	790	669	880	49	670	129	109	35	29	680	
三重県	440	340	266	190	174	150	122	980	106	137	7	4	980	
滋賀県	243	660	170	750	82	690	65	450	41	23	3	4	690	
京都府	914	840	765	580	149	260	201	320	246	318	118	195	330	
大阪府	1,614	790	678	530	936	270	533	080	363	628	231	166	830	
兵庫県	735	450	404	000	331	450	222	730	126	277	26	27	600	
奈良県	118	500	115	090	3	420	45	440	920	25	13	80		
和歌山県	267	710	205	880	61	830	42	180	63	106	18	8	830	
鳥取県	150	510	75	140	48	580	15	160	89	36	6	4	580	
島根県	190	130	84	180	105	950	21	460	73	380	1	1	950	
岡山県	289	570	92	670	196	900	15	710	130	200	49	3	900	
広島県	533	510	149	670	383	840	217	270	37	350	153	15	830	
山口県	234	070	98	650	135	430	99	500	43	710	46	10	500	
徳島県	106	790	56	550	13	140	26	900	42	650	24	3	900	
香川県	204	020	93	030	73	080	16	630	71	270	34	9	630	
愛媛県	229	770	92	280	137	480	10	350	59	680	60	4	680	
高知県	159	980	66	260	93	720	18	240	55	950	23	1	950	
福岡県	928	500	211	490	717	010	400	030	316	680	212	140	060	
佐賀県	163	420	83	770	79	650	29	830	22	410	20	14	830	
長崎県	383	290	224	770	158	520	105	690	109	280	81	29	630	
熊本県	435	230	191	450	243	780	124	110	176	410	67	21	780	
大分県	472	120	311	080	161	040	68	980	128	050	123	53	980	
宮崎県	189	500	113	450	16	140	74	800	21	250	36	6	800	
鹿児島県	419	160	187	080	232	070	145	740	81	690	119	14	690	
沖縄県	908	900	801	790	107	110	237	090	142	890	435	164	230	
運輸局等(再掲)														
北海道運輸局	2,096	1,393	702	225	754	454	796	714	81	255	212	43	700	
東北運輸局	2,173	380	1,055	450	837	330	227	820	407	770	20	20	630	
関東運輸局	7,051	060	3,256	230	3,788	400	2,251	820	1,352	690	904	478	840	
北陸運輸局	2,113	240	1,263	120	847	410	770	660	290	060	675	75	140	
中部運輸局	2,940	870	1,498	510	1,442	370	1,055	940	459	350	216	45	940	
近畿運輸局	3,894	960	2,339	830	1,555	140	1,158	140	1,452	200	346	709	130	
中国運輸局	1,397	790	500	530	897	260	574	060	278	720	25	24	530	
四国運輸局	700	560	301	810	398	750	252	590	178	590	127	12	590	
九州運輸局	2,991	210	1,281	400	1,705	530	1,162	170	630	610	664	110	150	
沖縄総合事務局	908	900	801	790	107	110	237	090	142	890	435	164	230	

1) 宿泊目的割合不詳を含む。
2) 長野県は北陸信越運輸局、福井県は中部運輸局に含まれる。

参考第 1 7 表 施設所在地(47区分及び運輸局等)、宿泊施設タイプ(6区分)別実宿泊者数(従業者数10人以上の施設)並びに施設所在地(47区分及び運輸局等)、宿泊施設タイプ(6区分)別外国人実宿泊者数(従業者数10人以上の施設)

施設所在地(47区分 及び運輸局等)	宿泊施設タイプ(6区分)						宿泊施設タイプ(6区分)						(人)	
	実宿泊者数 1)	旅館	リゾート ホテル	ビジネス ホテル	シティ ホテル	簡易宿所	会社・団体の 宿泊所	うち外国人 実宿泊者数 1)	旅館	リゾート ホテル	ビジネス ホテル	シティ ホテル		簡易宿所
平成28年9月	26,268,110	5,460,880	4,513,910	10,980,700	4,525,610	501,600	285,420	2,906,160	315,730	432,080	1,085,380	1,048,400	21,120	3,450
北海道	2,096,140	485,620	350,640	724,300	506,960	18,970	9,660	255,770	70,300	52,550	51,330	81,210	250	130
青森県	348,010	114,190	74,290	144,880	22,940	4,230	-	10,420	4,590	2,280	2,910	590	40	-
岩手県	348,010	114,190	74,290	144,880	22,940	4,230	-	10,420	4,590	2,280	2,910	590	40	-
宮城県	348,010	114,190	74,290	144,880	22,940	4,230	-	10,420	4,590	2,280	2,910	590	40	-
秋田県	194,660	159,190	66,040	254,180	59,500	30,160	2,280	9,580	590	590	4,530	2,020	20	0
山形県	267,980	127,820	10,990	74,920	22,540	4,910	1,560	2,950	1,490	300	4,650	250	40	0
福島県	501,110	171,710	92,920	210,220	11,700	11,750	2,810	2,680	390	620	1,440	220	0	0
茨城県	276,290	54,240	6,990	185,480	26,910	1,220	1,450	8,080	600	30	4,800	2,640	0	0
栃木県	620,430	249,010	185,600	52,680	13,880	7,870	11,400	11,910	4,870	2,420	4,050	540	20	10
群馬県	477,160	251,750	60,810	144,090	16,060	1,300	3,150	11,220	5,540	2,230	3,010	440	0	0
埼玉県	239,570	16,560	8,680	184,000	30,180	160	-	5,960	580	580	4,310	1,050	0	-
千葉県	1,245,720	76,330	654,380	257,710	233,760	11,270	12,270	189,710	160	29,670	41,520	118,230	50	80
東京都	2,703,950	89,340	39,150	1,577,580	913,070	57,560	27,250	594,490	30,290	6,390	272,230	279,940	4,030	1,610
神奈川県	1,064,150	131,680	174,750	478,330	231,750	4,810	42,820	118,690	12,480	17,180	43,910	44,930	0	180
新潟県	486,740	69,990	47,190	215,430	40,480	7,540	6,080	5,470	1,450	950	1,880	990	0	200
富山県	206,400	89,290	28,970	74,540	30,060	9,630	10,340	3,960	710	2,580	2,240	4,230	550	30
石川県	524,660	189,680	37,570	229,910	55,660	10,050	1,790	26,940	3,550	540	14,720	7,860	270	0
福井県	178,700	84,010	10,100	11,300	11,800	790	700	1,620	540	130	690	280	0	0
山梨県	423,780	170,610	134,480	87,300	6,820	17,150	6,820	69,590	33,570	29,640	4,470	210	1,680	0
長野県	895,440	330,790	220,050	269,190	43,970	12,090	19,330	32,390	7,270	9,240	13,160	2,710	0	10
岐阜県	343,260	148,530	87,440	75,790	24,380	4,560	2,560	38,530	14,310	13,340	4,090	6,760	30	0
静岡県	1,093,910	333,370	381,610	79,890	79,890	13,820	37,060	77,170	9,340	20,760	28,530	18,310	130	90
愛知県	884,670	81,920	39,970	516,490	201,130	33,080	12,080	117,140	1,810	1,460	66,770	46,860	110	120
三重県	440,340	143,110	116,920	161,470	14,690	330	3,820	12,090	1,710	5,110	3,210	2,070	0	0
滋賀県	243,660	72,940	60,330	65,680	29,120	8,920	6,680	21,320	3,750	7,710	3,400	6,440	10	0
京都府	914,840	181,440	31,130	345,250	324,860	22,590	9,570	195,330	15,090	3,500	80,890	91,670	3,900	290
大阪府	1,614,790	24,920	197,340	809,850	538,900	39,750	4,040	398,700	4,740	13,110	190,390	185,530	4,550	380
兵庫県	735,450	179,450	118,880	252,050	156,130	20,990	14,960	54,080	7,210	4,170	13,100	29,580	0	20
奈良県	118,500	40,700	13,750	28,800	31,070	4,180	700	13,410	1,810	1,890	3,290	6,330	70	-
和歌山県	267,710	117,520	57,780	65,260	8,560	15,120	3,470	26,910	10,190	5,520	9,790	1,180	210	20
鳥取県	150,510	69,700	1,270	62,400	15,790	1,350	6,060	6,060	1,940	360	0	0	0	-
島根県	190,130	71,040	1,960	100,560	14,670	730	2,820	8,210	1,500	0	1,090	230	0	0
岡山県	289,570	47,730	23,330	154,040	51,320	13,050	90	13,810	620	2,110	7,870	3,070	150	0
広島県	533,510	64,410	36,030	264,660	131,120	35,130	2,160	43,090	5,190	2,800	13,960	20,810	320	10
山口県	234,070	66,410	16,200	125,830	17,110	6,380	4,020	1,830	1,830	520	1,390	280	0	0
徳島県	106,790	17,940	20,590	50,170	13,070	2,940	2,080	3,570	1,010	80	1,820	560	30	70
香川県	204,020	41,680	44,660	79,490	27,660	9,750	870	18,040	2,690	4,510	7,990	2,370	460	30
愛媛県	229,770	84,050	5,100	114,540	21,580	1,540	2,960	9,650	4,830	40	3,450	1,290	20	20
高知県	159,980	34,400	19,340	82,870	21,170	2,200	-	2,620	550	950	920	190	10	-
福岡県	928,500	37,930	66,610	606,610	193,230	14,510	9,610	140,470	490	21,760	78,670	39,060	430	80
佐賀県	163,420	55,970	30,920	64,340	7,480	4,160	550	14,390	5,060	3,330	4,720	1,280	10	0
長崎県	383,290	67,520	111,760	141,730	51,310	5,040	5,930	29,630	4,560	12,030	8,140	4,830	20	60
熊本県	435,230	115,510	60,240	216,930	32,560	5,900	4,090	21,120	4,550	7,940	5,850	2,770	20	0
大分県	472,120	146,740	155,180	154,160	15,090	840	110	63,130	22,520	25,820	13,440	1,350	0	0
宮崎県	189,500	21,330	38,560	110,610	15,070	3,930	70	8,970	390	5,250	1,940	1,390	0	-
鹿児島県	419,160	98,940	64,170	213,690	37,720	4,580	70	29,590	5,110	6,100	14,120	4,260	0	0
沖縄県	908,900	-	570,570	215,640	108,800	10,300	3,590	164,230	-	100,770	39,760	20,040	3,670	0
運輸局等(再掲) 2)														
北海道運輸局	2,096,140	485,620	350,640	724,300	506,960	18,970	9,660	255,770	70,300	52,550	51,330	81,210	250	130
東北運輸局	2,173,380	743,750	282,880	901,220	1,470,820	55,110	9,510	34,080	10,090	8,890	10,720	4,260	120	0
関東運輸局	7,051,060	1,039,540	1,264,840	3,067,770	1,482,420	101,340	105,150	1,009,640	87,550	88,130	378,310	447,980	5,790	1,880
北陸運輸局	2,113,240	749,750	333,770	789,070	170,160	39,310	31,170	75,140	12,970	13,310	32,000	15,800	810	250
中部運輸局	2,940,870	790,940	536,090	1,173,170	331,880	52,590	56,220	246,560	27,710	40,800	103,280	74,280	270	210
近畿運輸局	3,894,960	609,970	479,210	1,566,890	1,088,630	111,540	38,720	709,750	42,790	35,900	300,860	320,730	8,750	710
中国運輸局	1,397,790	319,300	78,790	707,500	230,020	57,060	5,120	69,790	12,560	3,930	28,070	24,750	470	10
四国運輸局	700,560	178,070	89,690	327,080	83,380	16,430	5,920	33,880	9,080	5,580	14,180	4,410	520	120
九州運輸局	2,991,210	543,930	527,440	1,508,070	352,460	38,950	20,360	307,310	42,670	82,230	126,870	54,930	480	140
沖縄総合事務局	908,900	-	570,570	215,640	108,800	10,300	3,590	164,230	-	100,770	39,760	20,040	3,670	0

1) 宿泊施設タイプ不詳を含む。
2) 長野県は北陸信越運輸局、福井県は中部運輸局に含まれる。

参考第18表 施設所在地(47区分及び運輸局等)、従業員数(3区分)、宿泊目的割合(2区分)別定員稼働率、従業員稼働率(従業員数10人以上の施設)並びに施設タイプ(6区分)別定員稼働率(従業員数10人以上の施設)

施設所在地(47区分及び運輸局等)	従業員数(3区分)、宿泊目的割合(2区分)					宿泊施設タイプ(6区分)						会社・団体の宿泊所							
	10~29人		30~99人		100人以上		旅館	リゾートホテル	ビジネスホテル	シティホテル	簡易宿所								
	1)	観光目的の宿泊者が50%未満	1)	観光目的の宿泊者が50%未満	1)	観光目的の宿泊者が50%未満													
平成28年9月	51.2	42.7	64.1	32.2	61.4	50.7	41.4	66.6	56.4	52.9	67.0	32.6	45.2	68.7	66.6	66.6	26.4	27.6	
北海道	56.7	51.6	69.3	45.1	63.6	55.3	46.8	74.1	59.7	47.9	79.0	39.2	45.7	74.3	72.5	38.4	40.5		
青森県	50.1	40.2	59.9	31.4	59.3	50.9	34.5	61.2	46.2	43.7	59.6	37.2	46.8	64.4	55.2	24.7	-	-	
岩手県	38.3	27.1	58.2	23.3	53.4	42.3	30.9	60.9	19.0	17.1	50.2	31.4	22.6	69.9	59.7	37.6	-	-	
宮城県	47.0	33.9	64.4	24.5	61.5	47.3	32.0	69.5	39.9	36.0	62.1	31.3	29.8	69.9	57.9	45.1	13.2	15.9	
秋田県	39.9	29.9	55.4	24.5	53.6	40.6	35.4	64.4	47.7	24.6	69.4	31.9	32.1	61.4	62.6	45.9	15.9	15.9	
山形県	36.0	25.7	59.2	21.1	49.3	39.5	27.8	70.0	41.8	32.4	67.7	26.1	19.6	70.5	58.7	10.3	24.3	24.2	
福島県	37.8	26.9	58.0	18.5	53.1	38.8	26.8	68.1	41.3	40.2	59.7	25.1	37.0	68.7	54.0	16.4	24.2	24.2	
茨城県	41.1	22.1	53.9	11.3	49.8	42.7	26.8	63.1	46.4	36.5	51.6	20.3	34.2	54.6	51.0	27.5	45.3	26.9	
群馬県	45.0	41.2	58.9	35.4	61.2	42.7	38.1	57.6	54.0	54.2	68.5	37.6	47.5	61.7	67.6	46.5	26.9	26.9	
栃木県	41.7	35.1	61.2	40.9	64.1	41.1	36.8	56.2	44.6	43.9	68.5	36.5	30.4	67.6	56.9	7.7	14.6	14.6	
埼玉県	61.1	36.1	65.1	24.9	68.1	56.8	36.6	63.7	57.8	54.6	58.1	38.9	31.8	66.7	63.9	14.1	-	-	
千葉県	59.5	59.3	59.8	46.1	59.5	51.0	49.6	56.2	66.4	68.6	61.1	31.0	65.4	64.8	60.0	33.5	28.6	28.6	
東京都	67.9	66.6	68.4	70.4	65.6	71.2	69.1	71.6	66.5	64.6	68.0	61.6	63.5	71.4	65.1	56.9	53.3	53.3	
神奈川県	58.8	54.9	62.7	52.5	58.7	58.5	53.2	63.4	67.6	65.5	72.8	38.7	58.4	68.3	68.0	27.4	31.0	31.0	
新潟県	37.0	23.0	64.1	18.6	65.4	36.1	26.6	66.5	29.8	21.3	55.3	25.5	18.3	67.6	62.6	23.9	27.6	27.6	
富山県	42.1	31.9	63.0	27.4	59.6	43.1	36.7	65.6	55.0	18.2	65.2	26.1	41.5	65.0	63.0	30.1	35.0	35.0	
石川県	47.4	40.4	67.1	39.1	64.8	46.3	39.2	69.0	46.4	44.2	76.2	33.7	34.5	69.5	80.8	20.6	14.5	14.5	
福井県	38.8	28.0	61.0	15.9	59.0	40.8	30.5	64.2	35.8	45.6	45.6	28.4	28.4	68.1	40.1	14.9	22.9	22.9	
山梨県	40.1	37.1	54.9	34.6	56.8	44.2	42.3	52.8	42.5	42.7	63.9	35.3	42.9	59.2	42.9	18.1	40.3	40.3	
長野県	36.8	30.8	60.1	18.8	54.1	45.0	40.0	70.4	44.7	41.5	65.7	29.4	34.4	64.4	60.9	18.1	20.0	20.0	
岐阜県	41.4	37.1	65.0	29.0	67.0	40.1	37.0	64.8	47.2	47.2	50.0	35.1	37.6	67.9	58.5	18.3	30.6	30.6	
静岡県	41.3	33.8	57.9	26.3	58.6	40.3	36.2	59.4	42.0	37.6	53.9	34.9	33.8	65.7	53.2	23.8	23.8	23.8	
愛知県	55.2	36.8	64.9	26.8	64.5	54.5	43.3	64.3	57.6	37.9	66.9	26.9	35.4	68.9	64.1	29.8	31.9	31.9	
三重県	43.4	35.9	59.6	19.0	60.5	46.4	39.5	58.7	41.5	41.0	55.4	32.6	40.8	62.2	54.1	19.9	18.0	18.0	
滋賀県	38.7	33.6	53.9	26.8	52.0	37.5	30.9	55.5	40.1	39.2	75.1	34.4	36.7	57.9	43.7	15.1	24.2	24.2	
京都府	62.1	61.2	67.0	50.0	64.3	63.2	61.3	70.3	75.2	75.2	-	40.2	32.8	81.3	78.8	23.6	34.5	34.5	
大阪府	74.5	71.2	77.2	68.6	73.7	77.8	76.9	78.4	76.3	73.8	80.1	38.5	73.3	75.7	79.6	45.4	45.6	45.6	
兵庫県	45.8	37.3	60.7	43.3	62.2	45.7	36.1	60.8	48.4	45.6	57.7	32.7	39.5	71.6	59.0	19.3	21.9	21.9	
奈良県	31.0	40.7	12.2	30.7	9.8	39.3	39.0	66.3	58.6	58.6	-	28.1	46.5	58.9	59.2	9.3	-	-	
和歌山県	31.0	27.8	48.4	29.7	46.7	34.6	30.8	48.8	29.5	27.7	57.7	25.7	27.7	51.7	50.5	31.4	29.5	29.5	
鳥取県	39.3	25.7	74.3	23.6	80.2	36.8	28.7	66.5	49.0	24.0	79.0	25.5	13.8	73.6	77.1	18.3	-	-	
島根県	45.2	33.6	59.4	43.2	54.2	48.6	36.1	74.2	44.2	44.2	71.8	27.4	18.5	62.3	60.5	41.9	-	-	
岡山県	48.0	31.4	60.4	48.0	56.1	47.6	32.0	65.1	49.0	39.3	71.8	27.4	42.2	61.9	59.3	27.8	2.6	2.6	
広島県	54.4	65.2	21.1	50.4	67.3	48.3	42.4	53.8	72.6	68.7	73.8	36.3	44.0	69.5	73.1	21.7	13.2	13.2	
山口県	48.5	32.5	66.8	53.9	64.2	45.4	30.3	74.1	42.2	38.2	61.4	29.8	29.9	69.0	58.5	39.5	32.3	32.3	
徳島県	37.5	27.1	53.3	34.2	54.4	40.5	26.0	52.3	38.8	38.8	-	23.4	37.7	54.4	42.9	13.0	15.8	15.8	
香川県	43.7	34.0	54.5	24.3	51.4	44.2	34.2	59.9	44.8	40.6	55.5	31.5	41.3	59.1	50.9	22.1	47.7	47.7	
愛媛県	49.9	37.6	61.6	47.2	57.1	55.5	42.1	70.8	45.2	40.6	55.3	39.5	36.7	63.3	53.1	15.9	28.8	28.8	
高知県	39.8	29.8	51.4	39.5	49.0	40.3	31.2	51.2	39.6	33.1	68.7	29.1	27.4	65.5	39.8	16.6	-	-	
福岡県	62.0	45.6	70.9	63.1	71.9	63.8	48.4	72.2	61.8	49.7	67.1	26.2	48.3	75.0	68.8	17.2	29.1	29.1	
佐賀県	42.2	32.1	57.9	38.3	55.1	48.0	36.1	62.4	40.0	39.7	42.5	30.5	41.1	69.2	51.7	21.2	5.2	5.2	
長崎県	47.4	39.9	61.0	42.8	54.1	48.6	38.1	69.1	52.5	52.8	45.6	28.5	47.6	65.9	66.0	21.2	36.3	36.3	
熊本県	47.8	35.1	61.4	36.1	60.9	48.4	38.1	59.5	38.1	29.1	67.4	35.5	29.9	64.8	66.0	28.1	28.9	28.9	
大分県	50.9	45.8	61.5	45.4	60.3	51.2	46.8	64.2	63.4	63.4	62.8	37.8	57.5	62.6	60.6	16.1	7.6	7.6	
宮崎県	44.2	32.8	56.2	40.4	54.0	51.0	41.4	60.2	41.4	41.6	39.3	24.1	40.4	59.4	48.1	15.8	-	-	
鹿児島県	48.0	37.4	60.7	47.6	57.6	50.5	40.8	63.7	45.2	40.9	70.7	36.9	33.5	66.8	54.7	8.6	8.6	8.6	
沖縄県	64.8	64.7	65.0	61.0	64.0	64.1	63.7	75.4	66.6	66.7	62.4	-	62.3	71.6	76.7	55.0	27.4	27.4	
運輸局等(再掲)2)																			
北海道運輸局	56.7	51.6	69.3	45.1	63.6	55.3	46.8	74.1	59.7	47.9	79.0	39.2	45.7	74.3	72.5	38.4	40.5	40.5	
東北運輸局	41.3	29.4	59.9	41.6	56.4	42.8	31.8	65.5	37.1	33.0	62.9	29.2	29.8	68.1	58.3	25.6	19.9	19.9	
関東運輸局	57.3	50.2	64.5	40.0	60.4	55.5	44.7	66.5	63.4	61.7	66.1	36.4	55.3	67.9	64.2	37.3	34.8	34.8	
北陸信越運輸局	39.4	31.1	63.1	22.5	60.4	42.9	36.3	68.4	41.1	36.1	62.2	29.0	31.2	66.8	67.4	21.7	21.6	21.6	
中部運輸局	45.0	34.7	61.7	45.4	61.8	44.6	37.4	62.1	45.3	40.1	60.6	32.7	35.7	66.8	59.2	25.9	24.7	24.7	
近畿運輸局	56.8	50.8	68.8	50.1	64.5	58.8	51.5	70.8	61.6	58.3	74.3	33.3	46.3	73.8	73.9	25.4	27.9	27.9	
中国運輸局	48.7	32.2	64.3	48.4	62.7	45.5	33.8	63.3	57.8	44.8	72.9	29.7	37.8	67.0	61.6	24.3	19.8	19.8	
四国運輸局	43.6	32.5	55.8	41.2	52.8	46.1	34.6	59.6	42.9	38.5	57.7	32.7	36.1	59.0	46.8	18.6	22.8	22.8	
九州運輸局	51.6	39.6	64.2	50.3	61.4	52.8	46.1	66.1	51.9	46.1	66.2	33.2	43.4	68.4	62.0	18.3	18.3	18.3	
沖縄総合事務局	64.8	64.7	65.0	61.0	64.0	64.1	63.7	75.4	66.6	66.7	62.4	-	62.3	71.6	76.7	55.0	27.4	27.4	

1) 在籍目的割合不詳を空白とする。
2) 長野県は北陸信越運輸局、福井県は中部運輸局に含まれる。

参考第19表 施設所在地(47区分及び運輸局等)、従業者数(3区分)、宿泊目的割合(2区分)別利用客室数
並びに施設所在地(47区分及び運輸局等)、宿泊施設タイプ(6区分)別利用客室数(従業者数10人以上の施設)

施設所在地(47区分 及び運輸局等)	従業者数(3区分)、宿泊目的割合(2区分)				宿泊施設タイプ(6区分)						会社・団体の 宿泊所				
	10～29人		30～99人		1)	観光目的の 宿泊者が 50%以上	観光目的の 宿泊者が 50%未満	旅館	リゾート ホテル	ビジネス ホテル		シティ ホテル	簡易宿所		
	1)	観光目的の 宿泊者が 50%以上	観光目的の 宿泊者が 50%未満	1)										観光目的の 宿泊者が 50%以上	観光目的の 宿泊者が 50%未満
平成28年9月	21,816,160	8,153,450	13,651,220	8,442,440	1,784,860	6,650,110	7,769,950	3,436,760	5,603,760	2,495,700	2,595,240	12,062,550	4,178,180	306,490	178,000
北海道	1,660,320	922,070	738,250	519,410	169,600	349,820	598,810	292,520	542,100	258,430	205,870	755,850	418,020	15,760	6,390
青森県	249,140	66,940	182,200	131,170	15,600	115,570	87,440	29,970	30,540	49,200	16,490	141,770	13,990	1,500	-
岩手県	289,890	88,060	201,830	130,130	13,010	118,120	79,930	28,980	21,860	59,130	40,940	141,560	43,960	4,290	-
宮城県	503,540	119,920	383,620	218,960	19,030	204,030	353,550	152,740	78,280	68,240	28,920	329,300	54,940	21,360	770
秋田県	178,610	57,320	121,290	90,690	19,060	71,630	70,560	35,790	17,370	14,900	8,890	90,270	23,940	2,180	1,000
山形県	217,550	73,700	143,850	85,440	26,050	59,390	63,710	35,360	14,610	20,750	5,640	126,260	23,670	670	1,430
福島県	420,080	120,100	299,980	204,270	29,190	175,080	166,020	49,790	41,630	89,410	48,340	263,350	13,210	2,030	3,750
茨城県	273,830	27,710	246,120	142,940	6,390	136,560	102,200	47,070	42,660	22,350	4,380	213,730	32,640	210	520
栃木県	380,630	200,570	180,060	134,840	184,480	82,770	89,880	66,660	58,220	8,040	99,990	161,240	17,090	3,960	4,990
群馬県	314,740	136,040	178,700	143,600	29,990	113,610	128,770	68,040	42,370	102,160	30,500	165,880	14,370	370	1,460
埼玉県	277,870	11,060	266,810	149,030	1,590	147,440	93,100	35,740	2,710	6,730	5,110	232,560	33,310	160	-
千葉県	844,890	472,940	371,950	232,630	78,950	153,670	159,300	107,930	452,870	30,620	367,400	252,230	183,260	4,470	6,830
東京都	2,893,990	683,660	2,202,860	943,540	165,590	770,480	914,260	1,036,190	623,150	82,410	30,970	1,714,190	971,960	61,120	33,340
神奈川県	908,200	317,680	590,520	307,460	53,540	253,920	353,350	247,380	152,600	56,980	96,680	517,710	210,150	4,290	22,480
新潟県	415,360	99,070	316,300	207,270	24,060	183,210	146,800	54,210	20,800	77,760	23,640	260,650	42,130	8,260	2,920
富山県	143,110	48,230	94,890	54,400	16,410	37,990	31,330	30,360	27,020	20,170	15,050	74,940	28,090	2,890	1,980
石川県	377,490	182,190	192,350	115,850	53,590	98,260	166,810	79,880	48,720	71,160	23,860	233,290	43,790	3,540	440
福井県	132,220	36,660	95,560	52,860	47,700	69,850	46,160	9,510	7,810	31,370	4,780	83,860	11,200	680	330
山梨県	153,260	53,260	94,990	97,910	41,870	56,040	71,190	38,300	40,460	67,860	72,910	94,210	5,630	3,940	3,270
長野県	599,490	296,500	302,990	251,820	80,970	170,850	246,490	146,560	101,170	143,970	131,550	272,770	37,060	4,390	10,200
岐阜県	226,620	141,320	85,290	90,450	34,910	55,540	86,430	25,890	49,730	72,120	43,910	89,450	18,190	1,060	1,890
静岡県	772,370	302,270	470,100	343,080	63,640	279,440	286,540	167,270	142,750	146,710	141,740	391,490	71,480	3,860	17,100
愛知県	865,640	337,920	527,720	416,780	26,080	390,700	310,840	92,680	138,020	28,870	19,750	587,750	198,180	24,410	6,690
三重県	316,150	121,590	194,560	120,640	14,920	105,720	130,090	47,350	65,420	58,210	57,010	183,460	15,360	1,850	1,830
滋賀県	163,240	78,010	85,230	71,420	16,370	55,040	44,430	26,350	43,550	32,210	30,550	76,880	26,180	2,850	2,490
京都府	589,950	173,670	416,280	329,200	144,800	94,400	240,330	79,270	284,900	75,150	18,650	354,010	298,110	11,810	5,910
大阪府	1,536,460	547,280	989,180	667,300	116,520	350,770	526,360	158,160	368,200	270,210	10,310	858,290	510,720	36,790	9,070
兵庫県	550,070	206,780	343,300	188,320	29,840	158,480	188,210	70,050	118,170	72,820	57,370	271,660	131,020	5,410	11,790
奈良県	77,320	74,190	3,140	33,240	31,020	2,220	25,720	18,360	18,360	7,430	30,220	23,810	23,810	900	-
和歌山県	161,140	101,370	59,780	55,510	24,430	31,080	55,820	24,800	49,810	53,170	29,390	62,990	7,780	6,000	1,820
鳥取県	119,430	36,730	82,700	52,990	10,430	41,960	56,700	10,340	10,340	33,790	600	62,990	15,110	600	-
島根県	155,200	43,590	111,620	86,540	11,340	75,200	57,680	10,980	10,980	33,380	1,200	105,330	13,100	780	1,400
岡山県	260,130	45,040	215,090	125,360	8,260	117,100	104,960	22,990	29,810	23,410	13,810	170,060	45,920	6,890	40
広島県	469,460	181,650	287,810	214,160	20,610	193,350	126,610	38,270	118,680	25,660	22,110	282,020	103,570	23,630	2,450
山口県	232,670	52,920	179,750	121,900	11,560	110,340	83,210	24,520	27,560	33,140	9,440	172,560	16,120	2,060	290
徳島県	87,840	27,790	60,050	35,150	6,670	28,580	38,900	7,430	13,800	10,270	9,440	54,370	12,050	920	800
香川県	157,620	43,310	114,300	66,010	6,670	59,340	58,820	20,700	32,790	21,130	20,490	87,690	24,650	3,020	640
愛媛県	192,200	45,260	146,950	71,380	6,020	65,360	81,970	21,720	38,860	39,720	3,460	123,940	22,380	830	1,870
高知県	130,040	37,920	92,120	61,420	9,950	51,470	41,380	29,430	27,250	17,220	10,670	81,960	19,230	970	-
福岡県	861,290	143,350	717,940	405,740	54,270	351,480	282,930	56,050	172,630	16,180	40,610	627,860	163,610	9,340	3,680
佐賀県	125,330	38,530	86,800	58,230	12,710	45,520	39,300	15,620	12,180	23,370	16,840	77,510	6,490	810	320
長崎県	289,270	116,260	173,010	92,320	17,090	75,230	150,660	55,990	46,280	30,940	56,220	155,750	41,370	2,840	2,150
熊本県	390,180	97,480	292,700	184,700	34,270	150,430	118,630	45,330	17,880	23,640	28,180	267,500	33,030	3,850	1,200
大分県	319,010	131,790	187,220	156,920	33,480	123,440	112,910	56,900	49,180	63,650	61,690	178,810	14,330	140	380
宮崎県	164,430	42,380	122,050	73,350	9,060	64,290	65,860	10,180	23,140	2,080	11,190	23,930	10,630	1,400	-
鹿児島県	350,500	107,980	242,520	148,090	15,020	133,060	126,020	85,170	76,390	49,170	40,880	225,330	33,080	1,980	60
沖縄県	759,800	647,130	112,670	213,650	117,400	96,250	171,250	158,360	374,900	-	464,160	210,510	75,050	8,010	2,080
北海道運輸局	1,660,320	922,070	738,250	519,410	169,600	349,820	598,810	292,520	542,100	258,430	205,870	755,850	418,020	15,760	6,390
東北運輸局	1,868,820	526,070	1,332,780	869,670	117,850	741,820	765,950	260,600	505,350	378,190	149,230	1,113,510	178,910	32,030	6,950
関東運輸局	6,142,310	2,002,920	4,131,910	2,151,950	429,980	1,714,930	2,040,000	577,420	1,950,360	469,000	701,300	3,351,740	1,468,410	78,970	72,880
北陸信越運輸局	2,313,000	625,980	906,520	665,340	175,030	490,310	621,800	138,960	248,320	314,660	194,110	841,650	151,070	18,630	15,540
中部運輸局	3,251,860	1,597,560	1,654,300	1,054,980	362,990	691,990	883,760	391,530	405,430	201,910	267,190	1,336,010	314,420	30,280	27,830
近畿運輸局	1,226,870	259,920	966,950	600,340	62,190	538,150	429,160	131,820	197,340	147,380	46,300	861,210	193,830	62,750	31,070
中国運輸局	567,710	154,280	413,430	292,210	204,750	221,070	61,800	112,690	63,280	88,340	44,050	347,970	78,310	5,730	3,310
四国運輸局	2,500,010	677,770	1,822,180	1,119,340	175,900	943,450	957,270	280,930	423,400	250,910	268,350	1,650,560	302,550	7,780	7,780
沖縄総合事務局	759,800	647,130	112,670	213,650	117,400	96,250	171,250	158,360	374,900	-	464,160	210,510	75,050	8,010	2,080

1) 宿泊目的割合不詳を含む。
2) 長野県は北陸信越運輸局、福井県は中部運輸局に含まれる。

参考第20表 施設所在地(47区分及び運輸局等)、従業員数(3区分)、宿泊目的割合(2区分)別客室稼働率
並びに施設所在地(47区分及び運輸局等)、宿泊施設タイプ(6区分)別客室稼働率(従業員数10人以上の施設)

施設所在地(47区分 及び運輸局等)	従業員数(3区分)、宿泊目的割合(2区分)				宿泊施設タイプ(6区分)						会社・団体の 宿泊所											
	10~29人		30~99人		1)	100人以上		リゾート ホテル	ビジネス ホテル	シティ ホテル		簡易宿所										
	客室稼働率 1)、3)	観光目的の 宿泊者が 50%未満	1)	観光目的の 宿泊者が 50%以上		観光目的の 宿泊者が 50%未満	観光目的の 宿泊者が 50%以上															
平成28年9月	72.6	65.4	77.7	69.6	53.9	75.4	73.1	64.9	79.2	76.9	74.2	81.6	63.2	55.6	68.7	80.8	79.3	87.8	87.1	46.6	41.9	
北海道	80.0	75.8	85.9	78.9	69.8	84.2	79.7	73.7	86.4	81.4	79.8	91.6	68.7	68.7	87.1	87.8	87.8	87.1	87.1	65.1	61.3	
青森県	70.4	64.0	73.1	70.3	52.8	73.5	70.6	68.2	71.8	70.6	68.6	75.8	57.8	57.8	65.3	74.4	74.4	75.8	75.8	25.7	-	
岩手県	66.3	48.6	78.8	72.1	40.5	79.0	70.7	61.7	79.2	35.5	30.0	71.2	67.1	43.3	67.1	82.6	82.6	82.6	75.8	44.1	-	
宮城県	68.5	51.1	76.7	66.8	38.2	70.7	71.3	49.8	84.0	66.6	58.5	85.2	57.0	44.1	78.6	79.8	78.6	79.8	74.8	50.0	24.9	
秋田県	64.4	54.6	70.4	60.8	41.2	69.5	66.6	66.2	87.0	78.8	54.1	85.2	48.4	48.4	73.2	78.4	73.2	78.4	78.4	25.7	31.0	
山形県	64.4	47.8	78.2	55.8	37.5	70.9	70.5	52.6	85.6	74.3	66.5	81.0	30.3	30.3	81.3	81.3	81.3	73.3	11.4	34.7	41.7	
福島県	64.6	44.9	78.3	65.3	35.6	75.9	65.6	44.1	82.7	58.5	56.4	72.7	46.2	46.2	81.4	81.4	81.4	69.6	25.2	25.2	41.7	
茨城県	64.1	40.1	68.8	62.7	26.7	65.3	62.8	47.0	74.4	66.7	47.9	71.6	35.2	35.2	69.4	69.4	69.4	70.3	62.7	62.7	57.2	
群馬県	66.2	60.4	74.1	61.6	48.2	74.6	66.9	60.4	75.2	75.5	78.2	76.6	67.5	67.5	64.9	64.9	64.9	64.9	44.1	44.1	41.5	
埼玉県	65.5	55.6	75.6	65.3	42.0	76.5	65.3	59.2	73.9	66.5	66.6	76.6	42.5	42.5	78.6	78.6	78.6	63.3	19.8	19.8	35.6	
千葉県	76.1	50.9	77.7	78.4	42.8	79.1	73.7	45.9	77.4	73.2	82.2	78.2	34.8	34.8	78.3	78.3	78.3	81.9	22.0	22.0	-	
東京都	74.5	78.8	69.6	62.8	65.3	61.5	72.4	72.6	72.1	83.3	86.6	78.2	46.0	46.0	67.9	67.9	67.9	74.9	62.8	62.8	45.5	
神奈川県	82.2	80.3	82.8	81.1	81.1	79.3	84.4	86.1	82.1	82.6	85.5	85.5	85.2	85.2	81.9	81.9	81.9	81.9	66.2	66.2	66.4	
新潟県	78.8	77.0	79.8	73.5	63.9	75.9	80.9	77.6	82.5	83.3	82.6	82.6	67.2	67.2	83.6	83.6	83.6	83.0	34.1	34.1	45.8	
富山県	61.2	38.0	75.6	65.0	33.2	74.3	63.5	49.0	76.7	47.8	26.9	79.6	47.1	47.1	78.2	78.2	78.2	76.9	36.9	36.9	38.8	
石川県	64.1	51.0	73.7	57.6	40.3	70.6	68.7	61.2	78.8	69.2	18.2	73.0	40.2	40.2	73.4	73.4	73.4	75.1	44.0	44.0	49.2	
福井県	75.4	68.9	82.9	76.9	70.9	80.7	73.9	65.0	84.6	75.8	73.8	93.9	60.1	60.1	83.9	83.9	83.9	87.2	43.8	43.8	28.7	
山梨県	65.0	46.2	77.0	64.3	25.6	76.8	67.5	54.2	77.3	53.5	50.2	75.7	45.6	45.6	81.8	81.8	81.8	59.7	34.4	34.4	38.7	
長野県	65.0	60.7	73.6	64.6	54.0	75.8	64.3	61.0	71.6	68.1	69.0	82.2	59.6	59.6	77.0	77.0	77.0	53.8	36.3	36.3	63.2	
山梨県	60.1	49.0	77.3	52.6	32.4	74.7	67.3	60.6	80.3	66.6	60.9	83.5	47.5	47.5	78.7	78.7	78.7	81.2	23.6	23.6	39.5	
岐阜県	64.3	59.1	75.5	61.3	46.4	76.7	62.9	59.0	74.4	74.1	74.7	67.0	60.8	60.8	75.8	75.8	75.8	71.9	23.1	23.1	39.1	
静岡県	63.2	53.3	71.7	64.3	42.3	72.9	61.5	56.4	70.3	64.2	59.6	69.6	57.2	57.2	75.4	75.4	75.4	70.4	29.2	29.2	29.0	
愛知県	73.3	57.5	77.4	73.1	41.4	77.0	72.7	64.2	77.0	75.6	58.7	79.3	39.4	39.4	78.1	78.1	78.1	77.5	51.7	51.7	50.4	
三重県	60.1	54.1	64.6	57.0	31.4	64.4	63.7	61.9	64.8	63.2	58.9	64.6	56.0	56.0	66.2	66.2	66.2	63.1	25.8	25.8	26.6	
滋賀県	59.5	54.5	64.9	59.1	48.5	63.2	56.4	46.3	66.4	63.2	61.9	82.1	52.3	52.3	65.2	65.2	65.2	68.5	22.6	22.6	32.1	
京都府	80.6	80.1	82.5	73.4	69.0	81.3	81.9	86.7	86.7	88.2	87.4	89.0	56.4	56.4	89.1	89.1	89.1	89.7	42.9	42.9	50.5	
大阪府	84.7	83.6	85.4	81.8	74.2	84.7	84.0	85.2	83.5	88.2	87.4	89.0	56.1	56.1	83.0	83.0	83.0	88.5	70.7	70.7	60.6	
兵庫県	67.9	60.0	73.8	64.5	38.8	73.7	69.7	61.0	76.2	70.0	70.0	70.0	53.6	53.6	81.6	81.6	81.6	75.0	24.7	24.7	28.1	
奈良県	63.7	65.9	35.5	63.7	63.3	29.0	66.5	66.2	77.8	70.5	70.5	-	45.1	45.1	79.4	79.4	79.4	71.8	15.0	15.0	-	
和歌山県	53.2	48.0	65.2	50.9	41.2	62.3	57.3	51.8	67.7	51.8	49.9	72.9	46.5	46.5	67.2	67.2	67.2	67.7	49.8	49.8	46.2	
鳥取県	73.9	64.4	85.2	71.4	40.1	88.6	68.3	57.2	80.4	79.4	49.9	88.5	20.2	20.2	85.1	85.1	85.1	86.7	29.3	29.3	-	
島根県	70.4	64.4	78.4	70.4	46.6	76.3	78.3	71.2	83.1	81.3	81.3	89.3	44.4	44.4	79.5	79.5	79.5	77.0	47.4	47.4	46.7	
岡山県	69.4	55.2	73.4	65.8	43.5	68.2	71.5	53.1	79.2	80.0	71.4	89.3	54.6	54.6	73.8	73.8	73.8	75.6	49.7	49.7	3.0	
広島県	75.9	58.4	81.1	75.3	44.7	81.2	68.7	56.6	86.7	86.9	81.6	86.7	53.8	53.8	83.4	83.4	83.4	84.9	46.7	46.7	23.9	
山口県	71.7	57.1	77.5	70.4	45.8	74.5	73.4	66.6	83.7	72.5	69.8	77.2	56.2	56.2	78.0	78.0	78.0	72.6	38.0	38.0	16.6	
徳島県	63.8	63.0	70.9	61.7	40.7	70.0	64.6	45.4	71.8	67.1	67.1	-	46.6	46.6	63.8	63.8	63.8	66.5	30.4	30.4	18.6	
香川県	69.0	61.4	72.4	70.1	45.2	74.8	65.0	59.5	68.5	74.8	76.1	73.6	57.9	57.9	74.8	74.8	74.8	67.7	39.2	39.2	61.0	
愛媛県	70.5	63.1	73.2	62.7	38.5	66.6	76.7	64.1	82.6	74.9	79.1	71.7	66.5	66.5	73.2	73.2	73.2	70.8	47.6	47.6	42.6	
高知県	66.1	56.3	71.1	62.7	45.8	67.6	67.1	51.9	76.2	73.0	70.9	76.1	52.7	52.7	71.6	71.6	71.6	76.4	24.4	24.4	-	
福岡県	76.0	65.6	78.4	76.9	62.3	79.8	70.6	66.3	77.9	73.2	63.6	82.1	37.6	37.6	80.1	80.1	80.1	81.3	33.5	33.5	31.5	
佐賀県	65.6	55.5	71.3	61.6	42.4	70.6	66.3	73.2	81.6	67.0	56.6	86.4	66.4	66.4	74.9	74.9	74.9	62.5	26.2	26.2	9.5	
長崎県	65.0	55.3	73.8	60.5	44.4	66.2	71.2	58.6	81.6	57.1	56.6	86.8	46.2	46.2	78.3	78.3	78.3	85.0	39.7	39.7	48.6	
熊本県	72.2	58.8	78.1	75.9	64.2	79.2	72.1	65.0	75.2	59.5	47.0	86.8	64.0	64.0	74.2	74.2	74.2	77.6	6.3	6.3	35.1	
大分県	69.9	65.1	73.8	65.5	49.8	73.3	73.3	69.7	77.5	78.4	77.1	86.0	59.9	59.9	71.0	71.0	71.0	77.6	6.3	6.3	27.1	
宮崎県	60.2	45.4	67.9	62.1	38.2	68.2	65.6	50.4	69.6	46.1	46.8	86.3	42.6	42.6	68.7	68.7	68.7	55.0	32.3	32.3	-	
鹿児島県	64.6	53.8	71.0	65.4	38.7	70.9	64.9	56.3	69.9	62.9	58.4	75.3	60.3	60.3	72.2	72.2	72.2	65.3	23.8	23.8	14.0	
沖縄県	84.9	85.0	84.3	81.1	78.8	84.1	82.3	82.2	83.3	88.5	88.5	94.3	-	-	84.9	84.9	84.9	84.8	65.9	65.9	53.6	
運輸局等(再掲)2)																						
北海道運輸局	80.0	75.8	85.9	78.9	69.8	84.2	79.7	73.7	86.4	81.4	79.8	91.6	68.7	68.7	87.8	87.8	87.8	87.1	65.1	65.1	61.3	
東北運輸局	66.6	50.2	76.4	65.7	39.5	73.4	69.3	54.8	80.2	61.8	54.1	82.1	52.6	52.6	78.9	78.9	78.9	74.7	39.7	39.7	35.8	
関東運輸局	76.4	72.0	78.8	72.1	62.0	75.0	76.9	68.3	81.0	81.3	80.0	82.8	60.1	60.1	73.8	73.8	73.8	80.2	56.1	56.1	53.4	
北陸信越運輸局	64.0	51.1	77.4	61.0	39.9	75.3	68.1	59.2	80.2	62.6	53.6	79.7	49.2	49.2	79.4	79.4	79.4	80.3	34.6	34.6	39.9	
中部運輸局	66.4	54.8	73.7	66.2	40.6	73.9	66.0	59.0	72.9	67.6	61.7	74.										

参考第2-1表 施設所在地(47区分及び運輸局等)、宿泊目的割合(2区分)、居住地(2区分) 別延べ宿泊者数(従業者数10人以上の施設)
(人泊)

施設所在地(47区分 及び運輸局等)	延べ 宿泊者数 (1)、2)						宿泊目的割合(2区分) 居住地(2区分)				観光目的の宿泊者が50%未満					
	県内 1)		県外 1)		2)		県内		県外		2)		県内		県外	
	延べ 1)	延べ 2)	延べ 1)	延べ 2)	延べ 1)	延べ 2)	延べ 1)	延べ 2)	延べ 1)	延べ 2)	延べ 1)	延べ 2)	延べ 1)	延べ 2)	延べ 1)	延べ 2)
平成28年9月	34,320,880	6,806,640	26,274,970	17,304,590	3,060,530	13,655,640	16,998,920	3,744,060	12,612,930							
北海道	2,678,200	974,170	1,625,430	1,735,160	541,250	1,141,070	943,040	482,910	484,370							
青森県	356,800	73,580	271,610	142,030	20,500	119,850	214,770	53,080	151,760							
岩手県	432,190	120,400	311,790	194,600	60,900	133,140	237,600	59,500	177,650							
宮城県	743,970	203,680	520,240	290,610	109,690	167,880	453,360	93,990	352,270							
秋田県	261,420	67,590	189,810	119,140	26,670	91,580	142,280	40,920	98,240							
山形県	343,790	91,980	241,730	169,440	55,150	104,210	174,350	36,830	137,520							
福島県	659,610	200,610	431,840	303,480	100,310	189,220	356,130	100,300	242,620							
茨城県	345,290	86,170	246,910	174,660	19,270	53,630	270,630	66,900	193,280							
栃木県	721,440	117,510	575,430	518,460	72,210	421,510	202,970	45,300	153,910							
群馬県	546,160	108,270	425,470	343,420	56,270	276,640	202,730	51,990	148,820							
埼玉県	326,250	61,440	226,920	26,440	9,830	16,610	299,820	51,620	210,310							
千葉県	1,593,350	182,000	1,261,130	1,071,930	105,770	825,580	521,420	76,230	435,550							
東京都	4,065,320	778,370	3,068,140	1,132,930	198,370	907,270	2,923,460	580,000	2,160,870							
神奈川県	1,365,400	334,110	997,450	632,800	143,430	468,790	732,600	188,680	528,670							
新潟県	612,880	171,790	417,830	251,460	79,900	165,650	361,420	91,890	252,170							
富山県	236,510	39,850	179,800	120,270	29,220	87,240	116,240	10,630	92,560							
石川県	631,070	101,000	511,910	395,320	63,240	326,010	232,590	37,150	183,340							
福井県	212,490	37,290	169,430	103,440	23,050	80,390	109,050	14,240	89,040							
山梨県	488,380	49,360	422,050	272,620	26,220	342,680	115,760	23,140	79,370							
長野県	1,118,630	183,700	921,220	747,730	100,250	633,780	370,900	83,460	287,440							
岐阜県	408,850	62,890	337,190	216,750	69,690	1,069,760	218,000	15,470	81,440							
静岡県	1,315,010	262,120	1,036,490	741,800	116,350	611,770	573,210	145,770	424,730							
愛知県	1,133,720	340,130	724,340	260,220	120,370	118,390	873,500	219,760	605,950							
三重県	525,740	80,000	422,620	298,350	40,600	238,110	227,390	39,400	184,510							
滋賀県	300,430	43,400	248,330	195,020	27,240	163,620	105,420	16,160	84,710							
京都府	1,385,750	106,080	1,248,620	1,167,750	69,690	1,069,760	218,000	36,380	176,850							
大阪府	2,328,920	289,090	1,984,560	998,090	97,030	899,710	1,330,830	192,060	1,084,850							
兵庫県	897,360	218,560	659,230	463,480	135,790	313,250	433,870	82,770	345,980							
奈良県	140,840	14,040	126,800	136,280	12,880	123,410	4,560	1,160	3,390							
和歌山県	296,880	34,440	246,770	224,170	24,530	188,970	72,710	9,910	57,800							
鳥取県	184,700	32,340	151,660	86,640	15,490	70,460	98,060	16,850	81,200							
島根県	221,700	49,010	172,690	90,700	12,580	78,120	131,000	36,430	94,560							
岡山県	360,600	75,440	285,150	101,380	20,330	81,060	259,210	55,120	204,090							
広島県	661,620	136,830	517,200	166,710	39,240	126,640	494,910	97,590	390,570							
山口県	317,740	77,850	222,820	113,420	26,020	86,810	204,320	51,830	134,010							
徳島県	130,190	14,370	102,680	57,020	5,450	40,730	73,170	8,920	61,950							
香川県	249,590	39,070	199,850	102,210	12,870	89,340	147,380	26,200	110,510							
愛媛県	272,030	40,550	227,380	100,310	9,450	90,860	171,720	31,100	136,510							
高知県	185,960	34,170	144,150	75,140	8,590	60,620	110,820	25,580	83,530							
福岡県	1,187,860	263,780	892,660	266,780	81,620	176,190	921,070	182,150	716,470							
佐賀県	203,270	26,100	168,160	94,630	11,870	82,580	108,640	14,230	85,580							
長崎県	462,510	69,680	379,760	250,440	29,760	212,190	212,060	39,920	167,570							
熊本県	553,510	121,940	390,400	210,360	51,100	147,990	343,160	70,840	242,410							
大分県	543,820	90,530	430,970	329,730	45,240	273,830	214,090	45,290	157,140							
宮崎県	235,330	67,340	168,010	89,660	22,370	67,290	140,400	43,530	96,870							
鹿児島県	119,930	119,930	400,640	222,210	42,460	179,750	298,360	77,460	220,900							
沖縄県	1,557,250	114,120	1,374,710	1,404,210	90,700	1,255,630	153,050	23,420	119,090							
運輸局等(再掲) 3)																
北海道運輸局	2,678,200	974,170	1,625,430	1,735,160	541,250	1,141,070	943,040	432,910	484,370							
東北運輸局	2,797,790	757,840	1,966,010	1,219,310	373,220	805,970	1,578,480	384,630	1,160,050							
関東運輸局	9,451,570	1,717,220	7,223,500	4,173,270	633,370	3,312,720	5,269,380	1,083,860	3,910,790							
北陸信越運輸局	2,599,080	496,340	2,030,750	1,514,710	272,610	1,212,680	1,081,150	223,130	815,520							
中部運輸局	3,956,810	782,440	2,690,070	1,715,740	347,800	1,304,400	1,890,070	434,640	1,385,670							
近畿運輸局	5,350,170	705,610	4,512,310	3,184,790	367,160	2,758,720	2,165,380	338,440	1,753,580							
中国運輸局	1,746,350	371,470	1,347,530	588,860	113,640	443,090	1,187,500	257,830	904,440							
四国運輸局	837,770	128,150	674,050	334,680	36,360	281,550	503,090	91,800	392,500							
九州運輸局	3,706,890	759,280	2,830,600	1,463,820	284,420	1,139,820	2,237,780	473,420	1,686,930							
沖縄総合事務局	1,557,250	114,120	1,374,710	1,404,210	90,700	1,255,630	153,050	23,420	119,090							

1) 宿泊目的割合不詳を含む。
2) 居住地不詳を含む。
3) 長野県は北陸信越運輸局、福井県は中部運輸局に含まれる。

参考第2表 施設所在地(47区分及び運輸局等)、宿泊施設タイプ(6区分)、居住地(2区分)、別延べ宿泊者数(従業者数10人以上の施設)

(人泊)

施設所在地(47区分 及び運輸局等)	延べ 宿泊者数 (1,2)		旅館		リゾートホテル		ビジネスホテル		シェアホテル		簡易宿所		会社・団体の宿泊所							
	県内	県外	2)	県内	2)	県内	2)	県内	2)	県内	2)	県内	2)	県内	2)					
	1)	1)																		
平成28年9月	34,320,880	6,806,640	26,274,970	1,409,310	4,696,300	5,815,190	898,540	4,735,660	14,839,170	3,076,980	11,145,010	6,345,800	1,034,800	5,182,320	663,140	310,660	333,150	404,690	135,850	282,630
北海道	2,678,200	974,170	1,625,330	233,540	296,060	414,380	147,410	267,170	968,270	404,020	58,490	677,610	169,520	512,280	233,720	15,070	8,640	11,580	8,800	2,780
青森県	356,800	73,580	211,010	17,390	87,680	32,610	2,630	29,380	186,680	42,880	132,190	27,670	8,960	4,770	2,120	2,660	3,120	-	-	-
岩手県	452,190	120,400	310,790	134,650	177,080	84,530	21,990	63,730	154,680	35,860	53,210	10,870	1,310	4,790	4,710	1,310	15,480	3,120	2,060	1,060
宮城県	263,420	203,680	520,240	177,080	100,130	64,010	19,970	47,340	377,080	74,020	296,960	74,320	14,040	60,280	45,050	29,570	15,480	3,030	2,060	1,060
秋田県	263,420	67,580	189,510	103,260	79,500	18,640	5,430	13,210	101,970	30,290	71,670	27,460	5,440	22,020	7,070	4,610	2,430	3,140	1,640	1,440
山形県	659,610	91,960	431,840	147,570	89,120	13,750	4,730	9,020	145,480	26,810	118,670	28,700	6,510	3,980	3,860	1,300	1,980	10,170	1,450	8,710
福島県	349,290	200,610	441,840	174,700	123,990	107,570	18,200	79,040	296,330	59,650	230,680	15,230	3,630	11,600	15,610	11,980	3,630	10,170	1,450	440
茨城県	345,290	86,170	246,910	61,680	12,370	9,310	2,470	5,080	233,120	59,650	163,020	38,460	9,420	29,060	1,240	20	8,170	13,910	3,960	9,960
栃木県	721,440	117,510	575,430	278,580	35,520	22,410	180,710	180,710	180,710	180,710	180,710	180,710	10,130	208,570	14,020	5,740	660	700	-	11,330
群馬県	546,150	108,270	425,470	268,580	46,850	68,800	7,590	52,040	184,900	47,920	136,980	18,860	4,510	12,760	26,700	2,670	49,690	15,710	8,210	34,900
埼玉県	326,250	61,440	226,920	118,780	6,920	11,860	10,870	8,050	255,770	40,910	176,970	19,190	10,130	29,960	1,920	740	500	3,320	550	2,770
千葉県	1,593,350	182,000	1,261,130	87,740	30,400	57,340	858,370	57,040	688,590	339,080	1,703,190	267,790	31,370	208,570	14,020	5,740	660	700	-	11,330
東京都	4,065,320	778,370	3,068,140	1,503,370	44,840	99,630	204,710	44,630	2,446,230	389,080	1,703,190	1,506,730	310,290	1,158,100	80,070	3,220	1,690	51,780	16,320	35,460
神奈川県	612,880	171,790	417,830	192,370	64,330	121,490	57,710	13,500	440,210	62,450	203,720	327,180	60,650	263,730	4,910	7,740	7,740	7,290	2,010	5,270
新潟県	1,365,400	39,850	179,800	62,570	42,360	30,440	5,050	25,390	90,900	7,590	70,260	36,690	3,320	33,370	11,500	2,260	5,870	4,410	1,870	2,550
富山県	631,070	101,000	511,910	203,200	165,140	47,030	7,980	32,990	292,220	38,570	241,550	72,380	4,210	12,280	14,440	10,830	3,600	1,810	1,350	460
石川県	212,490	37,290	169,430	91,590	10,080	11,420	1,560	9,860	93,060	11,340	75,960	14,250	1,970	12,280	14,440	3,320	740	600	440	-
福井県	488,380	49,360	422,050	185,880	14,880	170,070	154,860	6,250	148,610	111,090	74,000	8,230	810	7,430	19,450	2,330	14,330	8,860	1,250	7,610
山梨県	118,630	183,700	321,220	387,660	61,690	320,300	14,880	272,710	326,000	72,740	232,260	51,470	12,240	39,230	17,600	2,700	14,900	28,310	3,100	20,820
長野県	408,850	62,890	337,190	173,330	95,760	14,830	10,930	16,850	101,250	16,850	84,400	29,650	3,200	26,450	5,350	650	4,690	3,510	930	2,580
岐阜県	1,315,010	262,120	1,036,490	368,050	47,060	315,100	323,420	258,960	488,360	112,010	334,660	95,520	20,100	175,910	19,540	10,880	8,660	50,120	9,850	34,700
愛知県	1,133,720	300,430	724,340	340,330	96,250	131,750	21,140	102,430	681,800	156,710	481,870	256,800	52,750	79,420	40,060	32,930	7,130	16,300	12,450	3,850
三重県	80,000	42,220	37,780	19,170	127,980	63,630	6,590	62,050	121,410	35,690	75,290	19,020	2,620	16,400	8,20	760	4,260	4,130	1,310	2,830
滋賀県	300,430	43,400	248,330	80,300	68,520	38,220	6,590	32,680	519,520	141,320	370,440	530,440	17,250	513,200	32,190	6,880	25,310	16,000	8,550	6,520
京都府	1,385,750	106,060	1,246,620	249,370	15,550	269,640	8,450	251,200	1,157,420	48,320	960,840	809,620	90,270	719,360	52,770	26,030	26,740	11,380	2,500	8,880
大阪府	2,328,920	289,090	1,984,560	28,090	17,550	133,920	42,740	84,830	326,930	73,830	253,130	193,920	26,690	160,160	27,280	15,790	11,490	22,680	7,060	13,450
兵庫県	897,360	218,560	659,230	192,880	89,730	139,160	13,970	127,000	336,930	3,360	330,700	39,700	2,680	36,460	4,850	1,870	2,980	22,680	7,060	13,450
奈良県	140,840	14,040	126,800	44,280	40,920	13,620	3,220	12,700	76,130	8,280	54,670	9,470	2,310	17,100	17,100	2,340	14,760	3,910	1,140	2,770
和歌山県	296,880	34,440	246,770	126,680	12,410	111,780	63,590	7,960	122,610	13,960	68,720	19,710	2,710	17,000	2,560	2,060	1,920	3,910	1,140	2,770
鳥取県	184,700	32,340	151,660	78,460	64,220	21,200	7,970	1,220	82,680	13,960	68,720	19,710	2,710	17,000	2,560	2,060	1,920	3,910	1,140	2,770
徳島県	221,700	49,010	172,690	74,860	45,470	27,800	7,970	19,830	202,180	33,840	186,900	18,690	3,330	15,350	1,500	340	1,150	1,920	410	1,510
岡山県	360,600	75,440	285,150	53,550	55,000	44,520	10,810	33,710	351,090	69,320	276,620	152,660	20,070	52,230	15,040	7,910	7,130	1,140	50	90
広島県	661,620	136,830	517,900	15,160	56,920	18,340	1,900	16,430	193,020	46,900	127,630	12,980	4,690	13,190	20,730	18,680	2,950	2,950	750	600
山口県	317,140	14,370	220,920	71,690	14,770	56,920	18,340	1,900	193,020	46,900	127,630	12,980	4,690	13,190	20,730	18,680	2,950	2,950	750	600
香川県	330,190	14,370	192,680	21,760	17,070	21,460	1,530	11,960	66,040	8,610	57,430	15,170	1,930	12,570	3,110	6,560	4,040	3,530	3,620	510
愛媛県	249,590	39,070	199,580	46,560	42,530	48,220	3,640	44,380	108,800	16,170	92,630	32,390	6,300	13,420	12,750	8,270	4,470	2,630	1,990	990
高知県	272,030	40,350	227,380	90,720	2,800	30,080	21,840	2,820	143,240	26,200	116,930	22,590	5,130	22,150	1,620	180	1,440	3,390	770	2,620
福岡県	1,185,960	34,170	1,144,150	38,500	30,080	21,840	18,270	19,020	96,610	23,050	73,560	25,680	3,930	17,750	3,330	1,870	1,400	15,210	4,590	10,630
佐賀県	203,270	26,100	168,160	64,450	16,230	79,360	3,660	30,220	90,300	10,410	71,060	8,760	2,180	6,390	5,630	1,740	3,890	670	330	340
熊本県	462,510	69,680	379,760	73,160	9,480	56,300	33,450	3,660	186,380	32,750	147,930	7,380	7,380	5,420	3,490	1,930	3,790	10,050	7,490	2,570
大分県	543,820	121,940	390,400	131,570	33,690	86,610	62,840	13,780	49,060	59,400	214,100	43,210	6,610	36,600	6,390	3,790	2,800	5,900	4,670	1,250
宮崎県	235,350	67,340	168,010	20,350	129,530	160,720	24,360	136,360	204,790	42,650	149,210	17,610	2,800	14,810	850	1,160	690	380	0	380
鹿児島県	520,570	119,930	400,640	110,890	91,760	80,300	11,490	42,100	134,620	40,910	203,080	47,140	4,910	2,060	5,450	4,190	1,260	140	0	140
沖縄県	1,557,250	114,120	1,374,710	-	-	1,066,360	56,070	963,100	310,750	39,460	260,740	152,180	5,680	135,820	22,450	8,640	13,820	5,520	4,270	1,240
北海道運輸局(再掲)	2,678,200	974,170	1,625,330	233,540	296,060	414,380	147,410	267,170	968,270	404,020	58,490	677,610	165,320	512,280	23,720	15,070	8,640	11,580	8,800	2,780
北海道運輸局	2,797,790	757,840	1,966,610	287,860	563,460	824,800	72,160	242,320	1,262,230	288,120	942,180	226,590								

参考 1 調査票の回収状況

(施設)

施設所在地(47区分)	従業者数(3区分)												合計	
	0～4人		5～9人		10～29人		30～99人		100人以上		母集団施設数	回収施設数		
	母集団施設数	回収施設数	母集団施設数	回収施設数	母集団施設数	回収施設数	母集団施設数	回収施設数	母集団施設数	回収施設数				
施設所在地 計	29,758	1,747	7,428	1,426	7,043	3,916	3,854	2,634	1,025	721	49,108	10,444		
北海道	1,426	87	400	80	365	240	217	158	72	46	2,480	611		
青森県	291	20	79	17	110	77	46	36	11	10	537	160		
岩手県	374	25	112	30	113	69	78	69	9	8	686	201		
宮城県	327	23	128	24	138	81	74	57	21	17	688	202		
秋田県	293	22	81	19	123	94	53	44	6	6	556	185		
山形県	483	30	175	38	145	90	72	51	12	12	887	221		
福島県	1,241	70	267	40	251	123	105	67	22	16	1,886	316		
茨城県	339	15	153	30	117	58	52	34	12	10	673	147		
栃木県	696	42	193	44	177	82	116	72	16	9	1,198	249		
群馬県	656	39	194	42	139	64	88	59	15	10	1,092	214		
埼玉県	127	7	73	14	86	48	51	35	9	6	346	110		
千葉県	616	37	210	39	176	85	86	64	49	35	1,137	260		
東京都	649	36	200	38	416	223	187	126	91	69	1,543	492		
神奈川県	603	35	283	50	243	120	144	92	45	32	1,318	329		
新潟県	1,340	76	294	50	225	132	112	85	21	19	1,992	362		
富山県	192	13	95	22	76	51	48	33	8	6	419	125		
石川県	296	24	77	21	99	54	86	54	21	16	579	169		
福井県	643	38	135	30	68	33	47	36	5	4	898	141		
山梨県	920	55	175	31	119	61	73	36	16	9	1,303	192		
長野県	3,199	203	506	99	391	199	184	118	22	13	4,302	632		
岐阜県	527	35	157	40	125	59	75	53	16	13	900	200		
静岡県	1,493	86	434	75	367	191	231	137	49	31	2,574	520		
愛知県	359	24	173	33	237	117	111	73	31	22	911	269		
三重県	903	30	179	25	143	77	89	53	20	13	1,334	198		
滋賀県	299	22	85	18	89	53	45	29	16	12	534	134		
京都府	752	31	240	34	269	108	123	85	37	19	1,421	277		
大阪府	148	8	111	22	158	87	99	60	61	42	577	219		
兵庫県	766	39	242	41	211	112	120	87	53	35	1,392	314		
奈良県	257	13	86	25	61	37	25	23	5	5	434	103		
和歌山県	398	31	91	17	93	58	46	24	16	11	644	141		
鳥取県	304	19	73	13	47	26	45	37	5	3	474	98		
島根県	334	17	100	20	96	63	39	35	4	4	573	139		
岡山県	427	31	93	23	86	51	56	39	11	6	673	150		
広島県	352	29	129	28	146	86	79	56	19	13	725	212		
山口県	232	12	68	7	94	58	51	35	15	13	460	125		
徳島県	341	27	68	17	50	35	29	29	3	3	491	111		
香川県	284	15	69	13	52	34	36	21	10	7	451	90		
愛媛県	441	19	94	19	76	47	40	28	14	11	665	124		
高知県	496	34	87	14	61	42	30	23	8	7	682	120		
福岡県	354	18	140	18	183	109	100	70	32	21	809	236		
佐賀県	121	6	72	17	73	44	33	21	6	6	305	94		
長崎県	1,333	79	99	33	105	74	76	50	17	11	1,630	247		
熊本県	557	37	142	24	180	101	88	55	14	9	981	226		
大分県	653	33	166	21	145	69	73	51	9	7	1,046	181		
宮崎県	319	23	82	19	72	46	38	32	6	5	517	125		
鹿児島県	861	63	186	33	122	75	83	61	19	17	1,271	249		
沖縄県	1,736	69	132	19	125	73	75	41	46	22	2,114	224		

参考2 主要項目別標準誤差率

(%)

施設所在地(47区分)	延べ 宿泊者数		従業員数				宿泊目的割合		居住地		うち 外国人延べ 宿泊者数	
			0~4人	5~9人	10~29人	30~99人	100人以上	観光目的の 宿泊者が 50%以上	観光目的の 宿泊者が 50%未満	県内		県外
	1.03	7.98	3.85	1.25	1.09	2.16	1.08	23.52	1.36	1.19		2.72
施設所在地 計	11.77	45.46	27.01	4.87	7.43	34.56	4.91	34.56	3.09	3.72	6.40	
北海道	4.12	21.46	8.17	3.27	5.97	41.16	4.59	41.16	4.85	4.59	10.02	
青森県	4.15	42.13	20.21	8.37	3.76	58.90	5.10	58.90	5.76	5.10	9.74	
岩手県	10.31	199.64	28.49	6.05	6.01	11.14	56.49	13.04	6.59	13.04	24.14	
宮城県	5.58	33.74	20.01	6.43	5.70	5.80	190.16	6.42	5.72	6.42	19.15	
秋田県	4.10	22.55	13.69	7.26	5.38	8.04	29.67	4.60	6.51	4.84	11.07	
山形県	5.20	28.56	19.57	8.70	6.05	5.26	29.37	5.47	7.81	6.17	14.27	
福島県	5.86	31.18	18.33	8.11	5.95	17.98	143.47	5.39	9.70	5.99	19.41	
茨城県	5.83	29.99	20.64	10.07	5.05	8.71	39.41	5.95	9.79	6.57	12.89	
栃木県	4.24	29.63	23.23	5.97	6.70	6.52	19.44	4.45	9.37	4.62	9.44	
群馬県	5.49	23.49	13.36	10.19	11.06	8.36	53.01	5.61	5.44	6.57	11.72	
千葉県	3.28	35.88	13.74	3.50	3.99	3.42	44.77	3.42	5.31	3.53	5.45	
東京都	3.67	23.13	15.45	6.96	4.92	7.82	53.41	3.76	7.18	3.86	6.83	
神奈川県	5.78	32.88	20.50	6.64	4.43	3.00	169.27	4.41	7.23	5.89	13.32	
新潟県	7.50	31.85	38.09	10.74	9.96	10.08	7.77	139.49	8.21	9.28	15.22	
富山県	5.68	21.93	34.18	11.93	8.25	8.26	61.57	5.96	8.38	6.17	15.40	
石川県	7.93	56.06	17.63	15.05	7.83	8.04	214.60	8.19	28.06	6.76	13.53	
福井県	7.70	26.81	15.35	7.18	7.09	12.67	0.00	0.00	13.37	8.22	14.03	
山梨県	3.85	12.10	15.36	5.45	4.33	14.56	3.89	254.72	6.37	4.34	10.86	
長野県	4.58	22.83	16.47	10.65	5.85	4.64	47.90	4.64	5.91	4.99	9.77	
岐阜県	3.08	15.49	15.05	5.38	3.83	5.88	3.14	130.36	5.79	3.25	9.00	
静岡県	4.17	23.38	19.09	6.94	4.78	8.78	4.38	51.76	5.39	5.35	9.03	
愛知県	10.85	43.60	29.95	7.70	5.17	10.60	11.29	157.51	21.14	10.78	16.94	
三重県	6.09	42.64	23.57	8.20	8.20	10.61	6.41	119.98	12.53	6.11	15.41	
滋賀県	5.86	38.57	19.96	12.21	5.65	12.21	5.89	133.93	8.46	6.20	8.58	
京都府	3.81	33.77	20.79	5.70	6.37	7.13	3.85	118.99	6.85	4.18	5.94	
大阪府	4.76	25.37	24.06	8.23	5.83	7.50	4.82	108.80	6.45	5.61	11.70	
兵庫県	5.91	29.34	21.27	13.10	4.58	0.00	5.97	0.00	10.07	6.10	8.96	
奈良県	6.86	19.17	32.81	9.58	14.62	13.21	7.03	93.62	9.63	7.59	13.36	
和歌山県	8.85	39.52	26.87	13.26	5.43	8.30	9.26	0.00	13.83	9.69	17.00	
鳥取県	7.40	22.82	60.30	8.24	4.28	0.00	7.73	80.68	11.27	7.02	16.49	
島根県	6.51	20.63	36.81	10.29	7.97	21.45	7.04	36.82	11.15	7.19	13.85	
岡山県	4.93	21.76	24.07	7.67	5.72	10.86	5.10	51.67	6.80	5.36	8.52	
広島県	7.25	31.25	85.07	8.23	6.98	4.28	7.27	68.54	8.57	9.24	12.85	
山口県	5.53	24.72	19.81	11.42	6.00	0.00	5.79	87.43	16.76	5.89	7.67	
徳島県	7.86	38.87	25.61	9.81	10.99	15.80	6.99	0.00	10.98	9.23	13.98	
香川県	5.75	25.48	46.69	8.22	7.86	5.82	6.21	30.06	24.40	4.71	13.11	
愛媛県	5.21	21.51	27.22	8.55	8.19	5.90	5.26	0.00	8.90	5.94	13.90	
高知県	4.44	25.11	31.23	6.21	11.70	4.54	111.89	5.98	5.98	5.35	11.59	
福岡県	6.99	35.02	26.51	12.07	10.29	0.00	7.46	82.13	9.70	7.58	11.35	
佐賀県	5.96	26.38	17.05	6.78	7.64	16.83	6.33	120.08	9.46	6.69	13.06	
長崎県	4.67	23.72	28.19	6.75	7.54	7.76	4.83	71.62	8.77	4.87	8.11	
熊本県	5.99	33.68	23.58	10.04	5.56	18.94	6.08	9.41	9.69	6.64	10.08	
大分県	5.31	28.40	21.00	9.43	4.91	13.55	5.78	21.79	6.35	6.43	17.14	
宮崎県	4.17	17.35	25.50	8.96	5.45	2.69	4.43	42.26	4.85	4.65	10.17	
鹿児島県	15.60	65.62	31.94	6.02	5.75	9.53	15.98	606.21	15.31	17.22	25.12	
沖縄県												

参考3 宿泊旅行統計調査（平成28年9月）調査票

第1号様式



政府統計

**国土交通省
観光庁**

平成28年10月11日までに報告
いただきますようお願いいたします

宿泊施設コード

秘 宿泊旅行統計調査 調査票 (平成28年9月)

調査票送付先

部署名・ご担当者名までご記入ください。
誤り・変更があれば訂正してください。

電話番号 ()
FAX番号 ()

<p>問1. 貴宿泊施設名 名称が異なっている場合は、訂正してください。</p>					
<p>問2. 宿泊施設所在地 所在地が異なっている場合は、訂正してください。</p>					
<p>問3. 宿泊施設のタイプ あらかじめプリントされている場合、誤りがあれば訂正してください。 最も当てはまると考えられる番号一つに○を付けてください。</p>	<p>1. 旅館 2. リゾートホテル 3. ビジネスホテル 4. シティホテル 5. 簡易宿所 6. 会社・団体の宿泊所</p>				
<p>問4. 客室数及び収容人数 (平成28年1月1日現在) あらかじめプリントされている場合、誤りがあれば訂正してください。 貴宿泊施設における客室数及び通常の営業時に想定している収容人数を記入してください。</p>	<table border="1" style="width: 100%; text-align: center;"> <tr> <td style="width: 25%;">(A) 客室数</td> <td style="width: 25%;">室</td> <td style="width: 25%;">(B) 収容人数</td> <td style="width: 25%;">名</td> </tr> </table>	(A) 客室数	室	(B) 収容人数	名
(A) 客室数	室	(B) 収容人数	名		
<p>問5. 従業者数 (平成28年1月1日現在) あらかじめプリントされている場合、誤りがあれば訂正してください。 貴宿泊施設で就業しているすべての人(臨時雇用者、他からの派遣、出向を含む)を記入してください。</p>	名				

問6. 最近1年間に訪れた宿泊者の宿泊目的を延べ人数で見たとおおよその割合（例えば、70%、30%）でお答えください。あらかじめプリントされている場合、誤りがあれば訂正してください。

A. 観光レクリエーション	B. 出張・業務	合 計
%	%	100%

第1面

問7. 平成28年9月の宿泊者の延べ人数及び実人数は何人でしたか。
 そのうち、外国人宿泊者の延べ人数及び実人数は何人でしたか。
 また今月の、宿泊で利用した利用客室数は何室でしたか。

宿泊者数 各日の全宿泊者数を月間で足し合わせた数を記入してください。 子供や乳幼児も1人としてカウントしてください。	延べ人数	(A1)	人
	実人数	(A2)	人
施設に宿泊した実際の人数 を月間で足し合わせた数を記入してください。 子供や乳幼児も1人としてカウントしてください。	延べ人数	(A3)	人
	実人数	(A4)	人
うち外国人宿泊者数 日本国内に住所を有しない宿泊者を記入して下さい。日本国内の住所の有無による回答が困難であれば日本国籍を有しない宿泊者を記入してください。	延べ人数	(A3)	人
	実人数	(A4)	人
利用客室数 各日の宿泊者が利用した客室数を月間で足し合わせた延べの客室数を記入してください。宿泊をしない利用は含みません。 利用客室数の記入が難しい場合は、おおよその客室稼働率(%)を記入してください。	(A5)	室	なしの場合は「0」と必ずご記入ください。

客室稼働率(%)でお答えになった場合は右欄にチェックを入れてください

問8. 問7の延べ宿泊者数について、宿泊者の居住地別内訳(県内か県外か)の人数をご記入ください。

延べ宿泊者数	県内外の合計が問7の(A1)の人数と一致 または 100%	
	県内(1)	人 または %
	県外(2) (国外を含む)	人 または %

県内外別の人数の記入が難しい場合は、**おおよその割合**(例えば、県内30%、県外70%)を記入してください。

%でお答えになった場合は右欄にチェックを入れてください

調査対象期間中にご回答内容に大きな変動が生じるような事情がある場合は、その旨ご記入ください。

() からのお客様が大きく [増加・減少] した。
 [キャンペーン・会議やイベントの開催・天候の変化・天災や事故・その他] による変動と考えられる。
 具体的に記入してください。

調査項目は以上です。ご協力ありがとうございました。

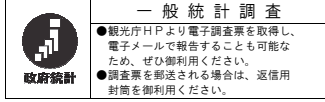

国土交通省
観光庁

平成28年10月11日までに報告
いただきますようお願いいたします

宿泊施設コード

--	--	--	--	--	--	--	--

秘 宿泊旅行統計調査 調査票(平成28年9月)

調査票送付先

電話番号 ()	FAX番号 ()
----------	-----------

部署名・ご担当者名までご記入ください。
誤り・変更があれば訂正してください。

問1. 貴宿泊施設名 名称が異なっている場合は、訂正してください。			
問2. 宿泊施設所在地 市区町村が異なっている場合は、訂正してください。			
問3. 宿泊施設のタイプ あらかじめプリントされている場合、誤りがあれば訂正してください。 最も当てはまると思われる番号一つに○を付けてください。	1. 旅館 2. リゾートホテル 3. ビジネスホテル 4. シティホテル 5. 簡易宿所 6. 会社・団体の宿泊所		
問4. 客室数及び収容人数 (平成28年1月1日現在) あらかじめプリントされている場合、誤りがあれば訂正してください。 貴宿泊施設における客室数及び通常の営業時に想定している収容人数を記入してください。	(A) 客室数	室	(B) 収容人数
問5. 従業者数(平成28年1月1日現在) あらかじめプリントされている場合、誤りがあれば訂正してください。 貴宿泊施設で就業しているすべての人(臨時雇用者、他からの派遣、出向を含む)を記入してください。	名		

問6. 最近1年間に訪れた宿泊者の宿泊目的を延べ人数で見たとおおよその割合(例えば、70%、30%)でお答えください。あらかじめプリントされている場合、誤りがあれば訂正してください。

A. 観光レクリエーション	B. 出張・業務	合計
%	%	100%

問7. 平成28年9月の宿泊者の延べ人数及び実人数は何人でしたか。
そのうち、外国人宿泊者の延べ人数及び実人数は何人でしたか。
また今月の、宿泊で利用した利用客室数は何室でしたか。

宿泊者数	延べ人数	(A1)	人
各日の全宿泊者数を月間で足し合わせた数を記入してください。 子供や乳幼児も1人としてカウントしてください。	→		
施設に宿泊した実際の人数を月間で足し合わせた数を記入してください。 子供や乳幼児も1人としてカウントしてください。	→	(A2)	人
うち外国人宿泊者数	延べ人数	(A3)	人
日本国内に住所を有しない宿泊者を記入して下さい。日本国内の住所の有無による回答が困難であれば日本国籍を有しない宿泊者を記入してください。	→		
	実人数	(A4)	人
	→		
利用客室数(または客室稼働率)	(A5)	室	または%
各日の宿泊で利用した客室数を月間で足し合わせた延べの客室数を記入してください。宿泊をしない利用は含みません。	→		
利用客室数の記入が難しい場合は、おおよその客室稼働率を%で記入してください。	→		

なしの場合は「0」と必ずご記入ください。

客室稼働率を%でお答えになった場合は右欄にチェックを入れてください

問8. 問7の延べ宿泊者数について、宿泊者の居住地別内訳（県内か県外か）の人数をご記入ください。

延べ宿泊者数	県内外の合計が問7の(A1)の人数と一致 または 100%		
	県内(1)	人	または %
	県外(2) (国外を含む)	人	または %

県内外別の人数の記入が難しい場合は、**おおよその割合**(例えば、県内 30%, 県外 70%)を記入してください。

%でお答えになった場合は右欄にチェックを入れてください

問9. 問7の外国人延べ宿泊者数について、国籍（出身地）を、以下の国及び地域別に人数をご記入ください。該当者なしの場合は空白でも構いません。

外国人延べ宿泊者数	国籍別の合計が問7の(A3)の人数と一致 または 100%		
	韓国(1)	人	または %
	中国(2)	人	または %
	香港(3)	人	または %
	台湾(4)	人	または %
	アメリカ(5)	人	または %
	カナダ(6)	人	または %
	イギリス(7)	人	または %
	ドイツ(8)	人	または %
	フランス(9)	人	または %
	ロシア(10)	人	または %
	シンガポール(11)	人	または %
	タイ(12)	人	または %
	マレーシア(13)	人	または %
	インド(14)	人	または %
	オーストラリア(15)	人	または %
	インドネシア(16)	人	または %
	ベトナム(17)	人	または %
	フィリピン(18)	人	または %
	イタリア(19)	人	または %
	スペイン(20)	人	または %
その他(21)	人	または %	

国籍(出身地)別の人数の記入が難しい場合は、**おおよその割合**(例えば、韓国 30%, 台湾 50%, アメリカ 10%, その他 10%)を記入してください。

%でお答えになった場合は右欄にチェックを入れてください

調査対象期間中にご回答内容に大きな変動が生じるような事情（例えばキャンペーン、会議やイベントの開催、天候の変化、天災・事故等）がある場合は、その旨具体的にご記入ください。

調査項目は以上です。ご協力ありがとうございました。

宿泊旅行統計調査 調査票（平成 28 年 9 月）

問8. 問7の外国人延べ宿泊者数について、国籍（出身地）を、以下の国及び地域別に人数をご記入ください。該当者なしの場合は空白でも構いません。

外国人延べ宿泊者数	国籍別の合計が問7の(A3)の人数と一致 または 100%
韓 国 (1)	人 または %
中 国 (2)	人 または %
香 港 (3)	人 または %
台 湾 (4)	人 または %
ア メ リ カ (5)	人 または %
カ ナ ダ (6)	人 または %
イ ギ リ ス (7)	人 または %
ド イ ツ (8)	人 または %
フ ラ ン ス (9)	人 または %
ロ シ ア (10)	人 または %
シ ン ガ ポ ー ル (11)	人 または %
タ イ (12)	人 または %
マ レ ー シ ア (13)	人 または %
イ ン ド (14)	人 または %
オ ー ス ト ラ リ ア (15)	人 または %
イ ン ド ネ シ ア (16)	人 または %
ベ ト ナ ム (17)	人 または %
フ ィ リ ピ ン (18)	人 または %
イ タ リ ア (19)	人 または %
ス ペ イ ン (20)	人 または %
そ の 他 (21)	人 または %

国籍(出身地)別の人数の記入が難しい場合は、**おおよその割合**(例えば、韓国 30%、台湾 50%、アメリカ 10%、その他 10%)を記入してください。

%でお答えになった場合は右欄にチェックを入れてください

調査対象期間中にご回答内容に大きな変動が生じるような事情がある場合は、その旨ご記入ください。

[月 日 ~ 月 日の間、休業していた(営業再開日: 月 日)]

[廃業した(廃業日: 月 日)]

() からのお客様が大きく [増加・減少] した。

[キャンペーン・会議やイベントの開催・天候の変化・天災や事故・その他] による変動と考えられる。

具体的にご記入ください。

問9. 問7の延べ宿泊者について、宿泊者の居住地別内訳（都道府県）の人数をご記入ください。
 また、同様の内容が分かるものを別紙として添付していただいても構いません。

延べ宿泊者数	都道府県別の合計と問7の(A1)の人数と一致 または 100%	
	人	または %
北海道 (1)	人	または %
青森県 (2)	人	または %
岩手県 (3)	人	または %
宮城県 (4)	人	または %
秋田県 (5)	人	または %
山形県 (6)	人	または %
福島県 (7)	人	または %
茨城県 (8)	人	または %
栃木県 (9)	人	または %
群馬県 (10)	人	または %
埼玉県 (11)	人	または %
千葉県 (12)	人	または %
東京都 (13)	人	または %
神奈川県 (14)	人	または %
新潟県 (15)	人	または %
富山県 (16)	人	または %
石川県 (17)	人	または %
福井県 (18)	人	または %
山梨県 (19)	人	または %
長野県 (20)	人	または %
岐阜県 (21)	人	または %
静岡県 (22)	人	または %
愛知県 (23)	人	または %
三重県 (24)	人	または %

都道府県別の人数の記入が難しい場合は、**おおよその割合**(例えば、東京 50%、大阪 20%、…)を記入してください。

調査項目は次ページに続きます。

問9. の調査項目の続き。

滋賀県(25)	人	または	%
京都府(26)	人	または	%
大阪府(27)	人	または	%
兵庫県(28)	人	または	%
奈良県(29)	人	または	%
和歌山県(30)	人	または	%
鳥取県(31)	人	または	%
島根県(32)	人	または	%
岡山県(33)	人	または	%
広島県(34)	人	または	%
山口県(35)	人	または	%
徳島県(36)	人	または	%
香川県(37)	人	または	%
愛媛県(38)	人	または	%
高知県(39)	人	または	%
福岡県(40)	人	または	%
佐賀県(41)	人	または	%
長崎県(42)	人	または	%
熊本県(43)	人	または	%
大分県(44)	人	または	%
宮崎県(45)	人	または	%
鹿児島県(46)	人	または	%
沖縄県(47)	人	または	%
国外(※)(48)	人	または	%

都道府県別の人数の記入が難しい場合は、**おおよその割合**(例えば、東京50%、大阪20%、…)を記入してください。

%でお答えになった場合は右欄にチェックを入れてください

※延べ宿泊者数の国外の人数は、問7の外国人延べ宿泊者数(A3)に一致します。
調査項目は以上です。ご協力ありがとうございました。

宿泊旅行統計調査報告（平成28年9月分）

発行 平成28年11月

編集 国土交通省観光庁観光戦略課調査室
〒100-8918 東京都千代田区霞が関2丁目1番3号
電話 代表 03 (5253) 8111 内線 27214、27217
直通 03 (5253) 8325
URL <http://www.mlit.go.jp/kankocho/>
