

# 宿泊旅行統計調査報告

(平成27年8月分)

平成27年10月

国土交通省 観光庁



遡及推計概要図

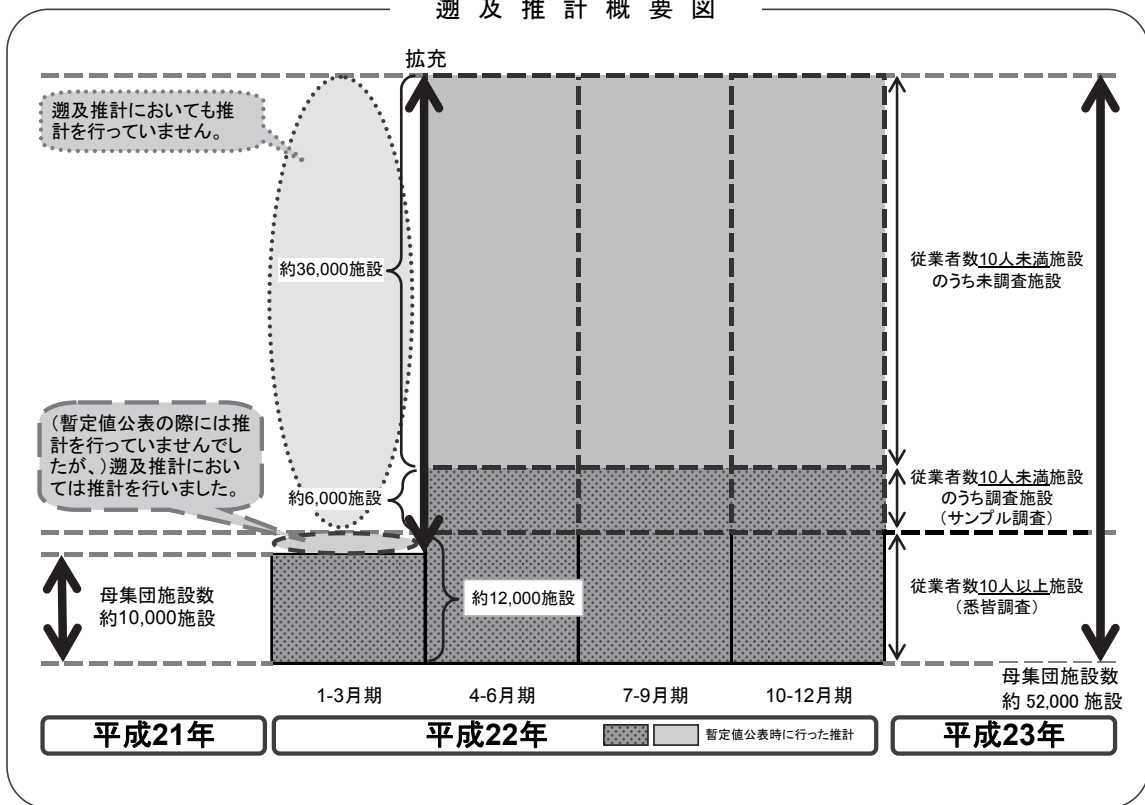

平成22年第2四半期の調査より、従業員数9人以下を含む全宿泊施設に調査対象を拡充しております。データご活用の際、経年比較する場合等にはご注意ください。

本統計表は、平成27年1月1日現在の施設を母集団として推計を行っています。



## 目 次

調査の概要.....	(1)
用語の解説.....	(3)
結果の概要.....	(5)

### 統計表

1-1. 都道府県別延べ宿泊者数推移表 .....	2
1-2. 都道府県別延べ宿泊者数推移表 対前年（同月）比推移表 .....	3
2-1. 都道府県外国人別延べ宿泊者数推移表.....	4
2-2. 都道府県外国人別延べ宿泊者数推移表 対前年（同月）比推移表.....	5
3. 都道府県別・宿泊施設タイプ別客室稼働率.....	6
第1表 施設所在地（47区分及び運輸局等）、従業者数（4区分）、宿泊目的割合（2区分）別施設数並びに施設所在地（47区分及び運輸局等）、宿泊施設タイプ（6区分）別施設数.....	10
第2表 施設所在地（47区分及び運輸局等）、従業者数（4区分）、宿泊目的割合（2区分）別延べ宿泊者数並びに施設所在地（47区分及び運輸局等）、宿泊目的割合（2区分）別外国人延べ宿泊者数 .....	11
第3表 施設所在地（47区分及び運輸局等）、従業者数（4区分）、宿泊目的割合（2区分）別実宿泊者数並びに施設所在地（47区分及び運輸局等）、宿泊目的割合（2区分）別外国人実宿泊者数 .....	12
第4表 施設所在地（47区分及び運輸局等）、宿泊施設タイプ（6区分）別延べ宿泊者数並びに施設所在地（47区分及び運輸局等）、宿泊施設タイプ（6区分）別外国人延べ宿泊者数.....	13
第5表 施設所在地（47区分及び運輸局等）、宿泊施設タイプ（6区分）別実宿泊者数並びに施設所在地（47区分及び運輸局等）、宿泊施設タイプ（6区分）別外国人実宿泊者数.....	14
第6表 施設所在地（47区分及び運輸局等）、従業者数（4区分）、宿泊目的割合（2区分）別定員稼働率並びに施設所在地（47区分及び運輸局等）、宿泊施設タイプ（6区分）別定員稼働率.....	15
第7表 施設所在地（47区分及び運輸局等）、従業者数（4区分）、宿泊目的割合（2区分）別利用客室数並びに施設所在地（47区分及び運輸局等）、宿泊施設タイプ（6区分）別利用客室数.....	16

第 8 表	施設所在地（47 区分及び運輸局等）、従業者数（4 区分）、宿泊目的割合（2 区分）別客室稼働率並びに施設所在地（47 区分及び運輸局等）、宿泊施設タイプ（6 区分）別客室稼働率.....	17
第 9 表	施設所在地（47 区分及び運輸局等）、宿泊目的割合（2 区分）、居住地（2 区分）別延べ宿泊者数.....	18
第 10 表	施設所在地（47 区分及び運輸局等）、宿泊施設タイプ（6 区分）、居住地（2 区分）別延べ宿泊者数.....	19
	〈国籍別集計〉	
参考第 1 表	施設所在地（47 区分及び運輸局等）、国籍（出身地）（21 区分）別外国人延べ宿泊者数（従業者数 10 人以上の施設）.....	20
	〈居住地別集計〉	
参考第 2 表	施設所在地（47 区分及び運輸局等）、居住地（47 区分及び運輸局等）別延べ宿泊者数（従業者数 100 人以上の施設）.....	21
参考第 3 表	施設所在地（47 区分及び運輸局等）、居住地（47 区分及び運輸局等）別延べ宿泊者数<観光目的の宿泊者が 50%以上の施設>（従業者数 100 人以上の施設）.....	22
参考第 4 表	施設所在地（47 区分及び運輸局等）、居住地（47 区分及び運輸局等）別延べ宿泊者数<観光目的の宿泊者が 50%未満の施設>（従業者数 100 人以上の施設）.....	27
	〈市区町村別集計〉	
参考第 5 表	施設所在地(主な市区町村)、従業者数（3 区分）別母集団施設数及び回収施設数.....	30
参考第 6 表	施設所在地(主な市区町村)、従業者数（3 区分）別延べ宿泊者数.....	32
参考第 7 表	施設所在地(主な市区町村)、従業者数（3 区分）別実宿泊者数.....	36
参考第 8 表	施設所在地(主な市区町村)、従業者数（3 区分）別外国人延べ宿泊者数....	40
参考第 9 表	施設所在地(主な市区町村)、従業者数（3 区分）別外国人実宿泊者数.....	44
参考第 10 表	施設所在地(主な市区町村)、従業者数（3 区分）別定員稼働率.....	48
参考第 11 表	施設所在地(主な市区町村)、従業者数（3 区分）別利用客室数.....	52
参考第 12 表	施設所在地(主な市区町村)、従業者数（3 区分）別客室稼働率.....	56
	〈従業者数 10 人以上施設集計〉	
参考第 13 表	施設所在地(47 区分及び運輸局等)、従業者数(3 区分)、宿泊目的割合（2 区分）別施設数並びに施設所在地（47 区分及び運輸局等）、宿泊施設タイプ（6 区分）別施設数.....	60
参考第 14 表	施設所在地(47 区分及び運輸局等)、従業者数(3 区分)、宿泊目的割合（2 区分）別延べ宿泊者数並びに施設所在地（47 区分及び運輸局等）、宿泊目的割合（2 区分）別外国人延べ宿泊者数.....	61

参考第 1 5 表	施設所在地(47 区分及び運輸局等)、従業者数(3 区分)、宿泊目的割合(2 区分)別実宿泊者数並びに施設所在地(47 区分及び運輸局等)、宿泊目的割合(2 区分)別外国人実宿泊者数 .....	62
参考第 1 6 表	施設所在地(47 区分及び運輸局等)、宿泊施設タイプ(6 区分)別延べ宿泊者数並びに施設所在地(47 区分及び運輸局等)、宿泊施設タイプ(6 区分)別外国人延べ宿泊者数 .....	63
参考第 1 7 表	施設所在地(47 区分及び運輸局等)、宿泊施設タイプ(6 区分)別実宿泊者数並びに施設所在地(47 区分及び運輸局等)、宿泊施設タイプ(6 区分)別外国人実宿泊者数.....	64
参考第 1 8 表	施設所在地(47 区分及び運輸局等)、従業者数(3 区分)、宿泊目的割合(2 区分)別定員稼働率並びに施設所在地(47 区分及び運輸局等)、宿泊施設タイプ(6 区分)別定員稼働率.....	65
参考第 1 9 表	施設所在地(47 区分及び運輸局等)、従業者数(3 区分)、宿泊目的割合(2 区分)別利用客室数並びに施設所在地(47 区分及び運輸局等)、宿泊施設タイプ(6 区分)別利用客室数.....	66
参考第 2 0 表	施設所在地(47 区分及び運輸局等)、従業者数(3 区分)、宿泊目的割合(2 区分)別客室稼働率並びに施設所在地(47 区分及び運輸局等)、宿泊施設タイプ(6 区分)別客室稼働率.....	67
参考第 2 1 表	施設所在地(47 区分及び運輸局等)、宿泊目的割合(2 区分)、居住地(2 区分)別延べ宿泊者数.....	68
参考第 2 2 表	施設所在地(47 区分及び運輸局等)、宿泊施設タイプ(6 区分)、居住地(2 区分)別延べ宿泊者数.....	69
参考 1	調査票の回収状況.....	s-1
参考 2	主要項目別標準誤差率.....	s-2
参考 3	宿泊旅行統計調査(平成 2 7 年 8 月分)調査票 .....	s-3





## 調 査 の 概 要

### 1 調査の目的

宿泊旅行統計調査は、我が国の宿泊旅行の実態を全国規模で把握することを目的とする。

### 2 調査の対象

調査対象は、日本国内において宿泊業を営むホテル、旅館、簡易宿所、会社・団体の宿泊所などの全宿泊施設であり、事業所母集団データベース（総務省）をもとに観光庁で補正を加えた母集団名簿により調査を行った。

### 3 調査の期間

平成27年8月の1ヶ月間。

### 4 調査の時期

平成27年8月31日現在で調査した。

### 5 抽出方法

都道府県、従業者数規模別層化抽出により、従業者数10人以上の宿泊施設については全施設、従業者数5人以上10人未満の宿泊施設については3分の1の施設、5人未満の施設については9分の1の施設を抽出して調査を行った。

### 6 調査事項

調査に使用した調査票は、従業者数規模別に第1号様式～第3号様式とし、第1号様式は従業者数10人未満の宿泊施設、第2号様式は従業者数10人以上100人未満の宿泊施設、第3号様式は従業者数100人以上の宿泊施設に対する調査票とした。

#### 第1号様式

- 1 宿泊施設の名称
- 2 宿泊施設所在地
- 3 宿泊施設タイプ
- 4 客室数及び収容人数
- 5 従業者数
- 6 宿泊目的
- 7 延べ宿泊者数と実宿泊者数  
及び外国人延べ宿泊者数と実宿泊者数
- 8 利用客室数
- 9 居住地別（県内外別）延べ宿泊者数

#### 第2号様式

- 1 宿泊施設の名称
- 2 宿泊施設所在地
- 3 宿泊施設タイプ
- 4 客室数及び収容人数
- 5 従業者数
- 6 宿泊目的
- 7 延べ宿泊者数と実宿泊者数  
及び外国人延べ宿泊者数と実宿泊者数
- 8 利用客室数
- 9 居住地別（県内外別）延べ宿泊者数
- 10 国籍別外国人延べ宿泊者数

#### 第3号様式

- 1 宿泊施設の名称
- 2 宿泊施設所在地
- 3 宿泊施設タイプ
- 4 客室数及び収容人数
- 5 従業者数
- 6 宿泊目的
- 7 延べ宿泊者数と実宿泊者数  
及び外国人延べ宿泊者数と実宿泊者数
- 8 利用客室数
- 9 居住地別（都道府県別）延べ宿泊者数
- 10 国籍別外国人延べ宿泊者数

## 7 調査の方法

調査は、観光庁から調査対象施設へ調査票を配布し、報告者（調査対象施設）が、自ら調査票に記入し返送する方法で実施した。

また、調査の実施、審査・集計等については民間に委託して実施した。

## 8 結果の推定方法

調査票の回収状況は、参考1に示したとおりであり、未回収分については調査結果に施設所在地（47区分）×従業者数（5区分）の層ごとに母集団施設数に対する回収施設数の逆数（母集団施設数／回収施設数）を乗じて合算した。なお、標本の総和が1,000人泊（人）以上になる結果表セルにおいて50%以上のシェアを占める標本については別途層を設け、乗率  $N_h/n_h = 1$  とした。

以上より、総計の推定値は次の式で表される。

$$G = \sum_h \frac{N_h}{n_h} \sum_i x_{hi}$$

$G$ ：総計（延べ宿泊者数等）の推定値

$x_{hi}$ ：第  $h$  層の第  $i$  番目の施設の調査結果（延べ宿泊者数等）

$n_h$ ：第  $h$  層の標本（回収）施設数

$N_h$ ：第  $h$  層の母集団施設数

なお、「居住地別集計」及び「市区町村別集計」については、未回収分を推定せず実数値とした。

## 9 推定値の精度

調査の結果は、調査票が回収された標本から得られた推定値であるので標本誤差を含んでおり、全母集団施設から調査票が回収された場合に得られるはずの値とは必ずしも一致

しない。この報告に掲載されている推定値の標準誤差率は、参考2に示したとおりである。

標準誤差率とは、全母集団施設から調査票が回収された場合に得られるはずの値（以下「真の値」という。）の存在範囲を示す目安となるものである。すなわち、推定値を中心として、その前後に標準誤差の2倍の幅を取れば、その区間内に真の値があることが約95%の確率で期待される。なお、参考2の「主要項目別標準誤差率」は、以下の式で計算した。

$$e = \sqrt{V}/G$$

$$V = \sum_h N_h (N_h - n_h) s_h^2 / n_h$$

$e$ ： $G$ の標準誤差率

$V$ ： $G$ の分散の推定値

$s_h$ ：第  $h$  層の標本の標準偏差

$N_h$ ：第  $h$  層の母集団施設数

$n_h$ ：第  $h$  層の標本（回収）施設数

## 10 結果の公表

調査の結果は、「宿泊旅行統計調査結果報告（平成27年8月）」として公表する。

なお、上記報告書及び統計表は、観光庁ホームページにおいても掲載する。

URL：<http://www.mlit.go.jp/kankocho/>

## 用語の解説

### 宿泊施設

旅館業法に基づく営業許可を得ているホテル、旅館、簡易宿所、会社・団体の宿泊所などの施設をいう。

### 従業者数

従業者とは、当該宿泊施設で働いているすべての人をいう（実人員数）。派遣労働者、在籍出向など出向元に籍がありながら当該施設に来て働いている人、下請として他の会社など別経営の事業所から来て働いている人を含む。なお、宿泊施設以外の施設（遊園地、ゴルフ場、スキー場、プール等）を併設している場合で、会計上も宿泊施設営業と他の事業を分けている場合は、宿泊施設営業に従事している人のみとした。

### 宿泊目的割合

宿泊者の宿泊目的割合とは、「観光・レクリエーション」及び「出張・業務」の宿泊目的の2区分の割合をいう。

### 延べ宿泊者数

延べ宿泊者数とは、各月における宿泊者（寝具を使用して施設を利用するもの。子供や乳幼児を含む。）の延べ人数をいう。

### 実宿泊者数

実宿泊者数とは、各月における宿泊手続をした人数をいい、子供や乳幼児も1人とした。

### 外国人延べ宿泊者数

外国人延べ宿泊者数とは、各月における外国人（日本国内に住所を有しないもの）の宿泊者の延べ人数をいう。ただし、日本国内の住所の有無による回答が困難な施設は、日本国籍を有しないものを外国人宿泊者として回答しても差し支えないこととした。

### 外国人実宿泊者数

外国人実宿泊者数とは、各月における外国人の宿泊手続をした人数をいう。

### 利用客室数

利用客室数とは、各月における宿泊者が利用した客室数をいう。

### 施設所在地

施設所在地とは、宿泊施設が所在する都道府県又は市区町村をいう。

### 居住地

調査票第1号様式及び第2号様式においては、「県内」（宿泊者の住所が当該宿泊施設と同じ都道府県内にある）か「県外」（都道府県外にある）かの2区分をいう。なお、外国人は、「県外」に含めた。

調査票第3号様式においては、宿泊者の住所の都道府県をいう。なお、外国人は、「国外」としている。

### **国籍（出身地）**

国籍（出身地）とは、宿泊者が提示した旅券の国又は地域をいい、日本国籍を有する国外居住者は「その他」に含めた。

### **定員稼働率**

定員稼働率とは、延べ宿泊者を総収容人数で除して算出したものをいい、総収容人数とは、収容人数に各月の日数を乗じて算出したものをいう。なお、収容人数は営業上宿泊させることを想定している平成27年1月1日現在での収容人数であり、旅館業営業許可申請書に記載するものとは必ずしも一致しない。

### **客室稼働率**

客室稼働率とは、利用客室数を総客室数で除して算出したものをいい、総客室数とは、客室数に各月の日数を乗じて算出したものをいう。なお、客室数は営業上宿泊させることを想定している平成27年1月1日現在での客室数であり、旅館業営業許可申請書に記載するものとは必ずしも一致しない。

## 結 果 の 概 要

### 1 宿泊施設数

平成27年1月1日現在において、宿泊業を営むホテル、旅館、簡易宿所、会社・団体の宿泊所などの施設は49,984施設であった(表1)。今回の調査では、このうち17,596施設に調査を実施し、10,012施設(56.9%)から回答があった。

表1 従業者数別、宿泊目的別割合別施設数(平成27年8月)

(単位:施設)

	総数 1)	観光目的 50%以上	観光目的 50%未満
総数	49,984	33,780 (67.6%)	15,150 (30.3%)
従業者数0~9人	37,960	26,780 (70.5%)	10,130 (26.7%)
従業者数10~29人	7,145	3,840 (53.7%)	3,300 (46.2%)
従業者数30~99人	3,838	2,470 (64.4%)	1,370 (35.7%)
従業者数100人以上	1,041	700 (67.2%)	350 (33.6%)

1) 宿泊目的割合不詳を含む

( )内は総数に占めるシェア

### 2 延べ宿泊者数と実宿泊者数

平成27年8月の延べ宿泊者数は全体で5,583万人泊(表2)、うち県内からの日本人延べ宿泊者数1,163万人泊(シェア20.8%)、県外からの日本人延べ宿泊者数3,631万人泊(シェア65.0%)、外国人延べ宿泊者数603万人泊(同10.8%)、不詳185万人泊(同3.3%)であった。

また、実宿泊者数は全体で4,123万人、うち外国人実宿泊者数は384万人であった(表2)。

一人当たり平均宿泊数は全体で1.35泊、外国人で1.57泊であった。一人当たり平均宿泊数を宿泊施設タイプ別に見ると、全体では会社・団体の宿泊所で1.43泊、シティホテルで1.42泊、簡易宿所で1.39泊、ビジネスホテルで1.38泊、リゾートホテルで1.35泊、旅館で1.27泊と続く。うち外国人では会社・団体の宿泊所の2.88泊が最も長い(表3)。

表2 延べ宿泊者数と実宿泊者数(平成27年8月)

(単位:万人泊、万人)

	合計
延べ宿泊者数(万人泊)	5,583
うち外国人宿泊者数	603 (10.8%)
実宿泊者数(万人)	4,123
うち外国人宿泊者数	384 (9.3%)

( )内はシェア

表3 宿泊施設タイプ別延べ宿泊者数と一人当たり平均宿泊数(平成27年8月)

	延べ 宿泊者数 (万人泊)	一人当たり 平均宿泊数 (泊)	
総数 1)	5,583	1.35	
うち外国人 1)	603	1.57	
宿泊施設タイプ別	旅館	1,335	1.27
	うち外国人	64	1.39
	リゾートホテル	888	1.35
	うち外国人	68	1.43
	ビジネスホテル	2,022	1.38
	うち外国人	221	1.51
	シティホテル	788	1.42
	うち外国人	225	1.74
	簡易宿所	424	1.39
	うち外国人	21	1.66
	会社・団体の宿泊所	125	1.43
	うち外国人	3	2.88

1) 宿泊施設タイプ不詳を含む

### (1) 都道府県別延べ宿泊者数

都道府県別延べ宿泊者数を見ると、1位の東京都が547万人泊(シェア9.8%)、2位の北海道が379万人泊(同6.8%)、3位の長野県が292万人泊(同5.2%)で、上位3都道府県で全体の2割を超えた(図1-1)。

特に、県外からの日本人延べ宿泊者数の構成比(不詳分も按分して算出)のウェイトが高いのは、長野県が87%、徳島県86%、鳥取県85%、栃木県85%、山梨県84%、福井県84%であった(図1-2)。

### (2) 外国人延べ宿泊者数

都道府県別外国人延べ宿泊者数を見ると、1位の東京都が164万人泊(外国人延べ宿泊者数全体に占めるシェア27.1%)、2位の大阪府が80万人泊(同13.2%)、3位の北海道が55万人泊(同9.1%)で、上位3都道府県で全体の4割超を占めた(図2)。

なお、従業者数10人以上の施設について、国・地域別に見ると、1位は中国177万人泊(外国人延べ宿泊者数全体に占めるシェア32.6%)、2位は台湾91万人泊(同16.7%)、3位は韓国68万人泊(同12.5%)、4位は香港46万人泊(同8.5%)、5位はアメリカ28万人泊(同5.2%)で、全体の7割超を占めた(表9)。

外国人延べ宿泊者数が最も多い東京都では、1位は中国42万人泊(東京都における外国人延べ宿泊者数全体に占めるシェア28.3%)、2位は台湾19万人泊(同13.1%)、3位はアメリカ12万人泊(同8.0%)、4位は韓国11万人泊(同7.6%)、5位は香港10万人泊(同6.5%)であった。

## 3 宿泊施設の定員稼働率

平成27年8月の全宿泊施設の定員稼働率(延べ宿泊者数/総収容人数)は、全国平均で52.7%であった(表4)。

また、施設タイプ別では、旅館は東京都(54.2%)、リゾートホテルは大阪府(87.4%)、ビジネスホテルは大阪府(90.8%)、シティホテルは大阪府(89.8%)、簡易宿所は東京都(59.4%)、会社・団体の宿泊所は高知県(76.1%)がそれぞれ第1位であり、ビジネスホテル、シティホテルの定員稼働率が高い傾向が見られた(図4)。

なお、施設規模別に見ると、従業員者数0人から9人の宿泊施設が31.1%、従業員数10人から29人の宿泊施設が60.2%、従業員数30人から99人の宿泊施設が63.7%、従業員数100人以上の宿泊施設が71.7%であった(表4)。

表4 宿泊施設の従業者数別定員稼働率(平成27年8月)

	合計
総数	52.7%
従業者数0~9人	31.1%
従業者数10~29人	60.2%
従業者数30~99人	63.7%
従業者数100人以上	71.7%

#### 4 宿泊施設の客室稼働率

平成27年8月の全宿泊施設の客室稼働率(利用客室数/総客室数)は、全国平均で70.2%であった(表5)。

また、施設タイプ別では、旅館は東京都(69.6%)、リゾートホテルは大阪府(96.1%)、ビジネスホテルは大阪府(93.4%)、シティホテルは大阪府(92.1%)、簡易宿所は東京都(70.2%)、会社・団体の宿泊所は和歌山県(78.2%)がそれぞれ第1位であり、リゾートホテル、ビジネスホテルの客室稼働率が高い傾向が見られた(図5)。

なお、施設規模別に見ると、従業員者数0人から9人の宿泊施設が46.3%、従業員数10人から29人の宿泊施設が77.2%、従業員数30人から99人の宿泊施設が80.7%、従業員数100人以上の宿泊施設が83.8%であった(表5)。

表5 宿泊施設の従業員数別客室稼働率(平成27年8月)

	合計
総数	70.2%
従業員数0~9人	46.3%
従業員数10~29人	77.2%
従業員数30~99人	80.7%
従業員数100人以上	83.8%

#### 5 一人当たりの平均宿泊数

平成27年8月の一人当たりの平均宿泊数を都道府県別に見ると、1位の沖縄県が1.95泊、2位の東京都が1.52泊、3位の京都府が1.52泊あった(図6-1)。

外国人一人当たりの平均宿泊数を都道府県別に見ると、1位の山形県が1.95泊、2位の東京都が1.95泊、3位の京都府が1.89泊であった(図6-2)。

表6 総括表

年度・月別		事項別		延べ宿泊者数(万人泊)								定員稼働率					
				従業員数 10人未満を含む		従業員数 10人以上		うち外国人宿泊者数				従業員数 10人未満を含む		従業員数 10人以上			
								従業員数10人未満を含む		従業員数10人以上							
								前年比	シェア <sup>1)</sup>	前年比	シェア <sup>1)</sup>						
年別	平成19年	-	-	30,938	-	-	-	2,265	-	7.3%	-	-	45.4%	-			
	平成20年	-	-	30,970	0.1%	-	-	2,225	-1.8%	7.2%	-	-	45.2%	-0.2%			
	平成21年	-	-	30,130	-2.7%	-	-	1,830	-17.8%	6.1%	-	-	43.6%	-1.6%			
	平成22年	-	-	34,882	15.8%	-	-	2,602	42.2%	7.5%	-	-	45.2%	1.6%			
	平成23年	41,723	-	33,934	-2.7%	1,842	-	4.4%	1,702	-34.6%	5.0%	34.3%	-	43.0%	-2.2%		
	平成24年	43,950	5.3%	35,995	6.1%	2,631	42.9%	6.0%	2,382	40.0%	6.6%	36.4%	2.1%	45.8%	2.8%		
	平成25年	46,589	6.0%	38,221	6.2%	3,350	27.3%	7.2%	3,124	31.1%	8.2%	36.3%	-0.1%	47.6%	1.8%		
	平成26年	47,350	1.6%	39,615	3.6%	4,482	33.8%	9.5%	4,207	34.7%	10.6%	37.6%	1.3%	49.2%	1.6%		
月別	平成27年	1月	3,535	5.7%	2,968	5.3%	393	37.6%	11.1%	363	35.1%	12.2%	33.3%	2.0%	43.1%	1.7%	
		2月	3,593	9.7%	3,024	9.5%	482	56.6%	13.4%	451	54.2%	14.9%	37.4%	3.4%	48.7%	3.7%	
		3月	4,279	4.6%	3,611	4.6%	497	53.0%	11.6%	464	50.4%	12.8%	40.3%	2.0%	52.5%	1.8%	
		4月	3,809	6.7%	3,255	6.4%	649	43.7%	17.0%	605	42.2%	18.6%	37.3%	2.8%	49.2%	3.1%	
		5月	4,341	8.8%	3,616	7.9%	567	53.0%	13.1%	528	51.6%	14.6%	40.1%	2.8%	51.5%	2.7%	
		6月	3,813	8.5%	3,221	7.9%	549	56.1%	14.4%	513	54.1%	15.9%	36.0%	2.1%	47.2%	2.2%	
		7月	4,632	10.9%	3,748	9.8%	682	58.4%	14.7%	619	53.7%	16.5%	42.6%	3.8%	53.2%	3.5%	
		8月	5,583	2.9%	4,413	2.0%	603	59.5%	10.8%	544	54.8%	12.3%	52.7%	2.4%	64.6%	1.7%	
		9月															
		10月															
		11月															
		12月															

1)延べ宿泊者数に占める外国人宿泊者数の比率

2)平成22年第2四半期の調査より、調査対象を従業員数9人以下を含む全宿泊施設に拡充した。

表7 従業者数別、宿泊目的割合別、及び宿泊施設タイプ別  
宿泊者数、定員稼働率及び客室稼働率(平成27年8月)

(単位:万人泊)

	延べ宿泊者数	定員稼働率	客室稼働率
総数 1) 2)	5,583	52.7%	70.2%
従業者数0~9人 1)	1,170	31.1%	46.3%
観光目的50%以上	723	28.2%	38.2%
観光目的50%未満	441	38.0%	56.2%
従業者数10~29人 1)	1,518	60.2%	77.2%
観光目的50%以上	554	47.5%	67.2%
観光目的50%未満	963	71.1%	80.7%
従業者数30~99人 1)	1,570	63.7%	80.7%
観光目的50%以上	892	56.9%	77.1%
観光目的50%未満	676	75.5%	83.3%
従業者数100人以上 1)	1,325	71.7%	83.8%
観光目的50%以上	962	69.2%	82.7%
観光目的50%未満	363	79.5%	85.5%
別設			
旅館	1,335	37.0%	51.6%
リゾートホテル	888	63.1%	74.0%
ビジネスホテル	2,022	72.6%	80.7%
シティホテル	788	79.0%	85.2%
簡易宿所	424	30.6%	43.0%
会社・団体の宿泊所	125	30.9%	41.3%

- 1) 宿泊目的割合不詳含む  
2) 宿泊施設タイプ不詳を含む

表8 運輸局別延べ宿泊者数(平成27年)

(単位:万人泊)

運輸局等	平成27年1月		平成27年2月		平成27年3月		平成27年4月					
	延べ宿泊者数		延べ宿泊者数		延べ宿泊者数		延べ宿泊者数					
	前年同月比	うち外国人	前年同月比	うち外国人	前年同月比	うち外国人	前年同月比	うち外国人				
総数	3,535	5.7%	393	3,593	9.7%	482	4,279	4.6%	497	3,809	6.7%	649
北海道運輸局	235	0.3%	44	255	5.6%	65	231	-0.7%	36	176	6.9%	28
東北運輸局	294	3.2%	4	289	4.5%	4	326	2.7%	4	298	5.9%	6
関東運輸局	1,004	10.0%	152	1,003	13.3%	179	1,219	7.5%	208	1,111	5.8%	261
北陸信越運輸局	319	4.9%	17	312	13.3%	19	330	4.6%	12	279	12.5%	23
中部運輸局	416	4.0%	24	414	8.9%	34	527	2.7%	40	453	8.1%	61
近畿運輸局	503	3.6%	87	511	10.0%	107	655	4.4%	122	633	7.5%	175
中国運輸局	165	2.4%	6	167	5.7%	7	224	6.1%	9	191	-2.4%	12
四国運輸局	81	3.1%	2	87	9.9%	3	116	1.3%	3	99	-0.8%	4
九州運輸局	372	5.5%	33	393	7.7%	37	467	4.6%	40	409	10.3%	49
沖縄総合事務局	146	11.8%	23	160	8.2%	27	184	3.6%	23	160	5.5%	29

運輸局等	平成27年5月		平成27年6月		平成27年7月		平成27年8月					
	延べ宿泊者数		延べ宿泊者数		延べ宿泊者数		延べ宿泊者数					
	前年同月比	うち外国人	前年同月比	うち外国人	前年同月比	うち外国人	前年同月比	うち外国人				
総数	4,341	8.8%	567	3,813	8.5%	549	4,632	10.9%	682	5,583	2.9%	603
北海道運輸局	252	-0.4%	38	276	5.8%	38	346	4.5%	65	379	4.2%	55
東北運輸局	362	6.1%	5	338	0.4%	4	377	-0.2%	4	471	-3.0%	5
関東運輸局	1,195	9.1%	221	1,050	6.7%	210	1,255	9.6%	257	1,440	0.9%	229
北陸信越運輸局	348	9.5%	20	290	11.6%	12	402	16.4%	15	593	7.3%	13
中部運輸局	514	13.1%	54	434	14.2%	50	555	19.2%	55	709	6.3%	48
近畿運輸局	660	9.1%	135	589	13.8%	143	711	21.4%	180	793	6.0%	151
中国運輸局	229	2.5%	9	196	5.5%	10	212	2.1%	12	273	0.4%	11
四国運輸局	123	8.3%	5	93	4.9%	4	114	-3.1%	4	147	-6.8%	4
九州運輸局	489	10.7%	48	377	8.2%	41	460	15.9%	49	560	8.9%	49
沖縄総合事務局	170	17.2%	33	171	11.9%	38	201	-2.2%	41	219	-7.2%	39

運輸局等	平成27年9月		平成27年10月		平成27年11月		平成27年12月		年計	
	延べ宿泊者数		延べ宿泊者数		延べ宿泊者数		延べ宿泊者数		延べ宿泊者数	
	前年同月比	うち外国人	前年同月比	うち外国人	前年同月比	うち外国人	前年同月比	うち外国人	前年同月比	うち外国人
総数										
北海道運輸局										
東北運輸局										
関東運輸局										
北陸信越運輸局										
中部運輸局										
近畿運輸局										
中国運輸局										
四国運輸局										
九州運輸局										
沖縄総合事務局										



表9 国籍別外国人延べ宿泊者数(平成27年)

(単位:万人泊)

運輸局等	平成27年1月			平成27年2月			平成27年3月			平成27年4月		
	延べ宿泊者数			延べ宿泊者数			延べ宿泊者数			延べ宿泊者数		
	前年同月比	シェア		前年同月比	シェア		前年同月比	シェア		前年同月比	シェア	
総数 1)	363	35.1%	100.0%	451	54.2%	100.0%	464	50.4%	100.0%	605	42.2%	100.0%
韓国	63	57.3%	17.3%	59	42.8%	13.0%	45	54.7%	9.6%	52	78.8%	8.6%
中国	77	79.1%	21.1%	137	172.9%	30.4%	114	133.9%	24.6%	147	130.4%	24.3%
香港	30	40.2%	8.3%	39	38.0%	8.6%	37	64.6%	8.0%	40	55.9%	6.7%
台湾	63	18.2%	17.4%	90	43.0%	20.0%	80	34.3%	17.3%	102	38.7%	16.8%
アメリカ	21	5.7%	5.7%	21	8.2%	4.6%	32	14.1%	6.9%	40	18.3%	6.6%
カナダ	3	58.1%	0.9%	3	38.9%	0.7%	5	37.6%	1.0%	6	27.1%	1.0%
英国	4	35.0%	1.2%	5	31.6%	1.1%	8	34.2%	1.7%	12	19.5%	2.0%
ドイツ	3	6.2%	0.8%	3	-1.1%	0.7%	6	15.2%	1.2%	8	6.9%	1.2%
フランス	3	1.0%	0.8%	3	29.9%	0.8%	5	5.6%	1.1%	12	20.5%	2.0%
ロシア	2	10.8%	0.5%	1	-26.7%	0.2%	2	-18.0%	0.4%	2	-22.1%	0.4%
シンガポール	6	13.9%	1.7%	8	21.5%	1.7%	10	29.5%	2.1%	13	30.3%	2.1%
タイ	17	76.3%	4.7%	14	28.5%	3.2%	28	49.2%	6.1%	39	24.0%	6.4%
マレーシア	4	8.7%	1.0%	6	15.1%	1.3%	7	30.7%	1.5%	9	10.4%	1.5%
インド	2	25.1%	0.4%	2	10.0%	0.4%	2	28.6%	0.5%	3	26.0%	0.5%
オーストラリア	21	22.4%	5.8%	13	16.9%	2.9%	11	39.1%	2.5%	16	12.9%	2.7%
インドネシア	4	51.8%	1.1%	2	30.8%	0.5%	5	47.9%	1.1%	9	35.3%	1.5%
ベトナム	1	41.1%	0.4%	2	38.1%	0.4%	2	54.3%	0.5%	5	64.2%	0.8%
フィリピン	3	88.2%	0.8%	3	115.9%	0.7%	6	124.9%	1.2%	10	35.8%	1.7%
イタリア	-	-	-	-	-	-	0	-	-	5	-	0.8%
スペイン	-	-	-	-	-	-	0	-	-	3	-	0.6%
その他	28	19.3%	7.7%	30	15.8%	6.7%	45	34.9%	9.7%	58	-4.0%	9.6%

運輸局等	平成27年5月			平成27年6月			平成27年7月			平成27年8月		
	延べ宿泊者数			延べ宿泊者数			延べ宿泊者数			延べ宿泊者数		
	前年同月比	シェア		前年同月比	シェア		前年同月比	シェア		前年同月比	シェア	
総数 1)	528	51.6%	100.0%	513	54.1%	100.0%	619	53.7%	100.0%	544	54.8%	100.0%
韓国	52	77.2%	9.7%	44	37.9%	8.5%	60	52.5%	9.6%	68	67.6%	12.5%
中国	141	165.3%	26.7%	157	165.5%	30.5%	193	110.6%	31.2%	177	116.5%	32.6%
香港	38	72.1%	7.2%	43	79.5%	8.4%	53	62.3%	8.6%	46	66.5%	8.5%
台湾	96	29.6%	18.1%	101	46.8%	19.6%	116	43.3%	18.8%	91	44.1%	16.7%
アメリカ	37	24.9%	7.0%	37	17.2%	7.1%	38	26.0%	6.2%	28	22.1%	5.2%
カナダ	5	37.3%	1.0%	4	31.1%	0.7%	5	12.0%	0.7%	4	10.5%	0.7%
英国	8	31.3%	1.6%	6	22.5%	1.2%	8	24.7%	1.3%	8	18.7%	1.4%
ドイツ	6	23.3%	1.2%	5	16.7%	0.9%	5	26.0%	0.9%	6	33.2%	1.1%
フランス	9	35.1%	1.8%	5	12.4%	0.9%	8	7.5%	1.3%	10	10.1%	1.8%
ロシア	2	-7.0%	0.4%	2	-7.8%	0.3%	2	7.8%	0.4%	2	0.6%	0.4%
シンガポール	11	13.9%	2.0%	14	30.0%	2.8%	8	14.9%	1.3%	5	20.7%	1.0%
タイ	26	29.8%	5.0%	14	25.1%	2.8%	15	8.1%	2.4%	9	1.8%	1.7%
マレーシア	7	16.5%	1.4%	6	8.0%	1.2%	6	11.5%	0.9%	3	-8.3%	0.5%
インド	3	15.9%	0.6%	3	29.9%	0.6%	3	30.7%	0.4%	2	22.6%	0.3%
オーストラリア	11	29.0%	2.0%	8	23.3%	1.6%	10	9.2%	1.6%	6	19.5%	1.1%
インドネシア	6	23.4%	1.1%	7	31.3%	1.4%	10	63.6%	1.6%	3	-9.3%	0.6%
ベトナム	3	73.5%	0.5%	3	49.1%	0.5%	3	47.3%	0.5%	2	3.8%	0.3%
フィリピン	6	57.3%	1.2%	5	79.2%	0.9%	4	66.4%	0.6%	3	47.3%	0.5%
イタリア	4	-	0.7%	3	-	0.6%	4	-	0.7%	11	-	2.0%
スペイン	3	-	0.6%	3	-	0.6%	6	-	0.9%	9	-	1.7%
その他	43	5.2%	8.2%	36	5.5%	7.0%	54	26.6%	8.7%	43	-2.3%	7.9%

運輸局等	平成27年9月			平成27年10月			平成27年11月			平成27年12月			年計	
	延べ宿泊者数			延べ宿泊者数			延べ宿泊者数			延べ宿泊者数			延べ宿泊者数	
	前年同月比	シェア		前年同月比	シェア		前年同月比	シェア		前年同月比	シェア		シェア	
総数 1)														
韓国														
中国														
香港														
台湾														
アメリカ														
カナダ														
英国														
ドイツ														
フランス														
ロシア														
シンガポール														
タイ														
マレーシア														
インド														
オーストラリア														
インドネシア														
ベトナム														
フィリピン														
イタリア														
スペイン														
その他														

1) 国籍不詳を含む

※ 従業者数10人以上の施設に対する調査から作成

表10 運輸局別、国籍別外国人延べ宿泊者数構成比(平成27年8月)

(単位：人泊)

運輸局	北海道運輸局	東北運輸局	関東運輸局	北陸信越運輸局	中部運輸局	近畿運輸局	中国運輸局	四国運輸局	九州運輸局	沖縄総合事務局
1位	中国 157,330 29.8%	台湾 9,420 25.1%	中国 728,830 34.9%	台湾 21,880 23.0%	中国 275,870 65.4%	中国 426,520 32.0%	欧州 14,590 15.2%	台湾 7,080 24.7%	韓国 173,930 38.4%	台湾 103,140 28.8%
2位	台湾 136,320 25.8%	韓国 6,630 17.7%	台湾 271,940 13.0%	中国 19,280 20.2%	台湾 32,720 7.8%	台湾 223,630 16.8%	韓国 10,630 11.1%	韓国 5,000 17.5%	台湾 91,210 20.1%	中国 88,310 24.6%
3位	韓国 105,610 20.0%	アメリカ 5,470 14.6%	アメリカ 162,990 7.8%	韓国 9,830 10.3%	韓国 14,660 3.5%	韓国 149,710 11.2%	アメリカ 10,450 10.9%	中国 3,840 13.4%	香港 57,750 12.7%	韓国 71,830 20.0%
4位	香港 62,220 11.8%	中国 4,830 12.9%	韓国 131,310 6.3%	欧州 7,150 7.5%	香港 14,430 3.4%	香港 129,840 9.7%	中国 9,940 10.4%	香港 3,800 13.3%	中国 57,740 12.7%	香港 61,110 17.1%
5位	タイ 20,110 3.8%	香港 1,640 4.4%	香港 118,140 5.7%	香港 6,740 7.1%	アメリカ 11,150 2.6%	欧州 69,300 5.2%	台湾 9,250 9.6%	1,320 4.6%	アメリカ 10,950 2.4%	アメリカ 13,080 3.7%
6位	シンガポール 8,380 1.6%	欧州 1,610 4.3%	欧州 115,020 5.5%	アメリカ 5,890 6.2%	欧州 10,620 2.5%	アメリカ 55,210 4.1%	イタリア 6,840 7.1%	アメリカ 960 3.4%	欧州 7,880 1.7%	欧州 3,290 0.9%
7位	アメリカ 5,940 1.1%	タイ 790 2.1%	イタリア 48,070 2.3%	イタリア 4,210 4.4%	インドネシア 7,060 1.7%	イタリア 39,360 3.0%	スペイン 5,910 6.2%	フィリピン 350 1.2%	タイ 6,260 1.4%	イタリア 2,410 0.7%
8位	欧州 2,980 0.6%	オーストラリア 620 1.7%	スペイン 44,510 2.1%	スペイン 3,040 3.2%	タイ 6,450 1.5%	スペイン 32,020 2.4%	香港 5,190 5.4%	マレーシア 330 1.2%	シンガポール 2,440 0.5%	カナダ 850 0.2%
9位	マレーシア 2,900 0.5%	ベトナム 440 1.2%	タイ 41,300 2.0%	ロシア 1,710 1.8%	スペイン 5,560 1.3%	オーストラリア 17,540 1.3%	オーストラリア 3,110 3.2%	イタリア 300 1.0%	オーストラリア 2,050 0.5%	シンガポール 360 0.1%
10位	ロシア 1,990 0.4%	ロシア 430 1.1%	オーストラリア 32,150 1.5%	タイ 1,440 1.5%	イタリア 4,480 1.1%	タイ 14,130 1.1%	カナダ 1,360 1.4%	オーストラリア 270 0.9%	イタリア 1,680 0.4%	オーストラリア 360 0.1%
11位	オーストラリア 1,800 0.3%	シンガポール 340 0.9%	シンガポール 29,730 1.4%	インドネシア 1,250 1.3%	ベトナム 3,340 0.8%	カナダ 10,430 0.8%	タイ 860 0.9%	タイ 130 0.5%	カナダ 1,430 0.3%	タイ 330 0.1%
12位	カナダ 1,220 0.2%	フィリピン 340 0.9%	カナダ 21,070 1.0%	オーストラリア 1,200 1.3%	オーストラリア 1,830 0.4%	フィリピン 9,290 0.7%	シンガポール 830 0.9%	インドネシア 130 0.5%	フィリピン 1,410 0.3%	スペイン 330 0.1%
13位	インドネシア 1,010 0.2%	カナダ 270 0.7%	マレーシア 14,370 0.7%	シンガポール 640 0.7%	フィリピン 1,730 0.4%	シンガポール 8,420 0.6%	インド 640 0.7%	カナダ 120 0.4%	スペイン 1,030 0.2%	ロシア 290 0.1%
14位	フィリピン 580 0.1%	イタリア 250 0.7%	フィリピン 13,280 0.6%	カナダ 540 0.6%	インド 1,480 0.4%	インドネシア 7,370 0.6%	マレーシア 510 0.5%	シンガポール 110 0.4%	ベトナム 1,000 0.2%	インドネシア 200 0.1%
15位	イタリア 490 0.1%	スペイン 250 0.7%	インドネシア 13,240 0.6%	ベトナム 380 0.4%	シンガポール 1,360 0.3%	マレーシア 6,490 0.5%	フィリピン 510 0.5%	スペイン 80 0.3%	マレーシア 960 0.2%	フィリピン 150 0.0%
16位	インド 220 0.0%	インド 190 0.5%	インド 12,320 0.6%	マレーシア 300 0.3%	カナダ 1,120 0.3%	ベトナム 4,140 0.3%	ベトナム 440 0.5%	ベトナム 70 0.2%	インド 360 0.1%	マレーシア 140 0.0%
17位	スペイン 210 0.0%	インドネシア 170 0.5%	ロシア 12,010 0.6%	インド 200 0.2%	マレーシア 1,080 0.3%	インド 3,080 0.2%	インドネシア 360 0.4%	ロシア 60 0.2%	インドネシア 280 0.1%	ベトナム 30 0.0%
18位	ベトナム 170 0.0%	マレーシア 110 0.3%	ベトナム 8,110 0.4%	フィリピン 160 0.2%	ロシア 350 0.1%	ロシア 2,460 0.2%	ロシア 220 0.2%	インド 30 0.1%	ロシア 260 0.1%	インド 20 0.0%
その他	その他 18,400 3.5%	その他 3,610 9.6%	その他 212,460 10.2%	その他 8,250 8.7%	その他 20,720 4.9%	その他 108,840 8.2%	その他 13,050 13.6%	その他 2,910 10.2%	その他 32,030 7.1%	その他 10,610 3.0%

※ 従業者数10人以上の施設に対する調査から作成

表11 国籍別、都道府県別外国人延べ宿泊者数(上位5都道府県)(平成27年8月)

(単位：人泊)

順位	1位	2位	3位	4位	5位	その他
韓国	大阪府	東京都	北海道	福岡県	沖縄県	その他
	117,740	111,990	105,610	99,640	71,830	172,330
中国	東京都	大阪府	北海道	千葉県	愛知県	その他
	415,910	254,850	157,330	140,070	123,120	681,210
香港	東京都	大阪府	北海道	沖縄県	福岡県	その他
	95,140	87,790	62,220	61,110	27,340	127,260
台湾	東京都	北海道	大阪府	沖縄県	京都府	その他
	192,030	136,320	126,860	103,140	60,360	287,870
アメリカ	東京都	京都府	千葉県	大阪府	神奈川県	その他
	117,160	31,360	24,480	19,140	16,260	73,690
カナダ	東京都	京都府	大阪府	千葉県	神奈川県	その他
	16,750	4,900	4,660	1,990	1,840	8,260
英国	東京都	京都府	大阪府	神奈川県	千葉県	その他
	33,060	13,600	5,440	3,800	3,120	16,960
ドイツ	東京都	京都府	大阪府	神奈川県	千葉県	その他
	21,320	9,310	5,070	3,620	3,550	15,930
フランス	東京都	京都府	大阪府	広島県	岐阜県	その他
	38,540	21,240	7,690	6,020	2,560	22,930
ロシア	東京都	北海道	新潟県	京都府	千葉県	その他
	9,110	1,990	1,620	1,420	1,400	4,230
シンガポール	東京都	北海道	大阪府	千葉県	京都府	その他
	24,220	8,380	4,820	3,430	2,760	9,000
タイ	東京都	北海道	大阪府	千葉県	愛知県	その他
	27,980	20,110	10,090	7,300	4,190	22,130
マレーシア	東京都	大阪府	千葉県	北海道	京都府	その他
	9,620	4,440	2,980	2,900	1,330	5,910
インド	東京都	神奈川県	大阪府	京都府	千葉県	その他
	8,360	2,480	1,560	1,070	860	4,200
オーストラリア	東京都	京都府	大阪府	千葉県	広島県	その他
	25,300	8,310	7,040	4,240	2,720	13,330
インドネシア	東京都	愛知県	大阪府	京都府	北海道	その他
	11,420	6,130	5,360	1,800	1,010	5,340
ベトナム	東京都	大阪府	愛知県	神奈川県	千葉県	その他
	5,750	3,560	2,450	1,100	890	4,360
フィリピン	東京都	大阪府	京都府	愛知県	神奈川県	その他
	10,850	7,550	1,410	1,230	1,040	5,710
イタリア	東京都	京都府	大阪府	広島県	石川県	その他
	44,620	30,770	6,470	5,950	3,500	16,790
スペイン	東京都	京都府	大阪府	広島県	岐阜県	その他
	40,840	25,330	5,430	5,270	5,200	10,870
その他	東京都	大阪府	京都府	千葉県	北海道	その他
	155,300	57,830	40,830	33,470	18,400	125,050

※ 従業者数10人以上の施設に対する調査から作成

図1-1 都道府県別延べ宿泊者数(平成27年8月)

(万人泊)



図1-2 県内・県外(除く外国人)・外国人延べ宿泊者数構成比(平成27年8月)



(注)構成比の算出にあたって、日本人延べ宿泊者数のうち、県内・県外別の不詳分は、県内・県外(除く外国人)別の比率で按分し、各々に割り振った。

図2 都道府県別外国人延べ宿泊者数(平成27年8月)

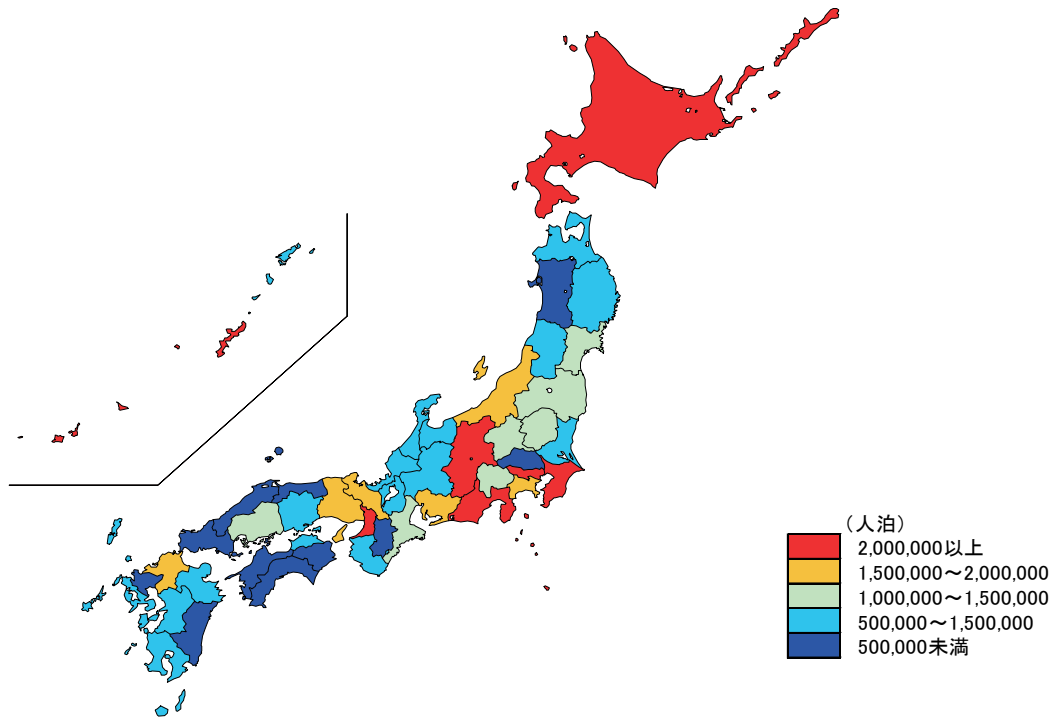
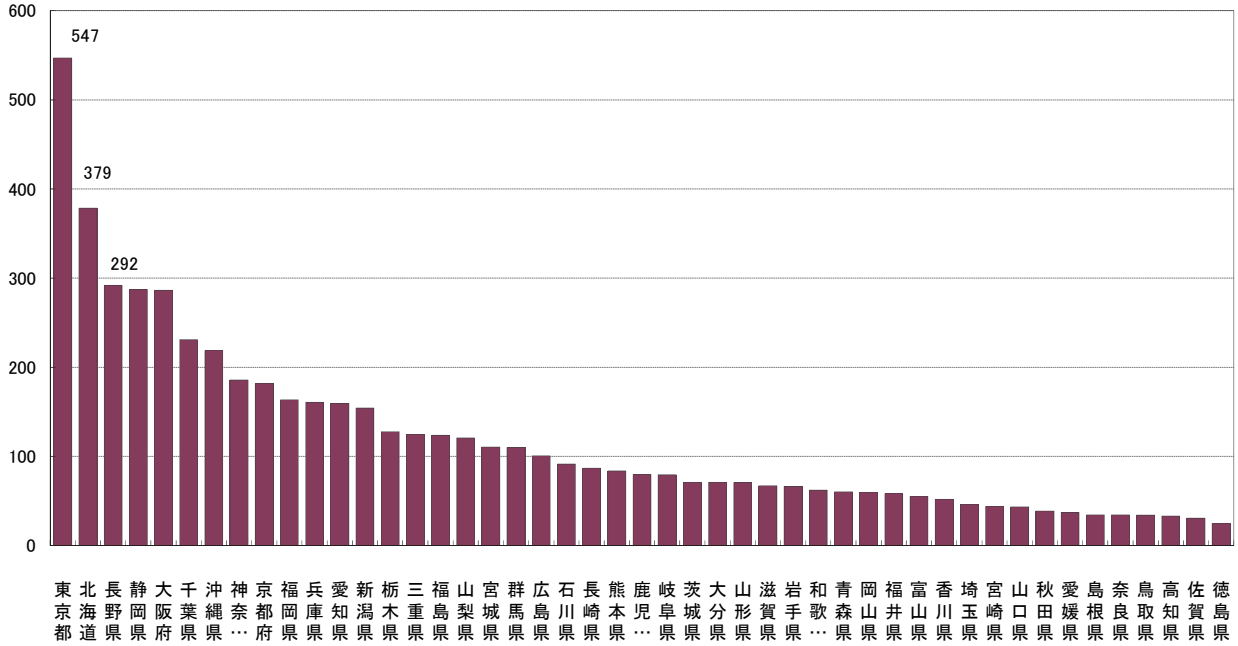
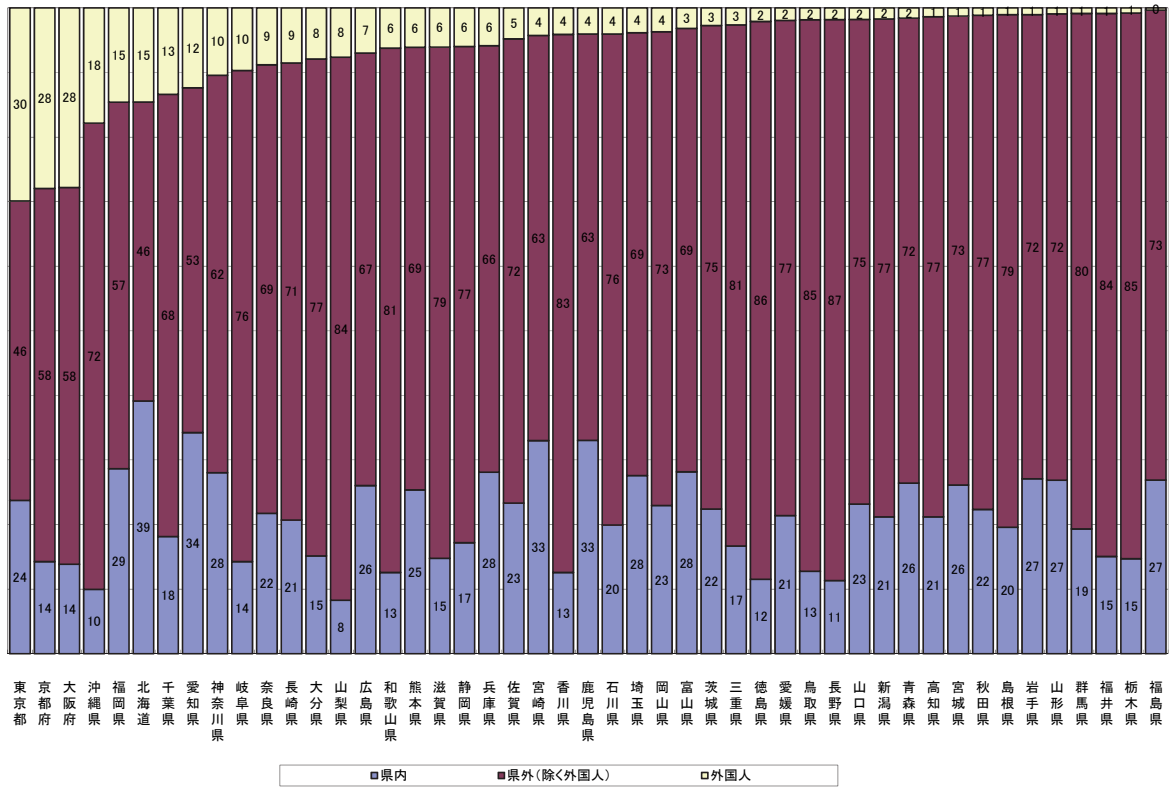
(万人泊)



図3 都道府県別、国籍(出身地)別外国人延べ宿泊者数構成比(平成27年8月)



※ 欧州はドイツ・英国・フランスの3カ国  
 ※ 従業者数10人以上の施設に対する調査から作成

図4 都道府県別定員稼働率(平成27年8月)

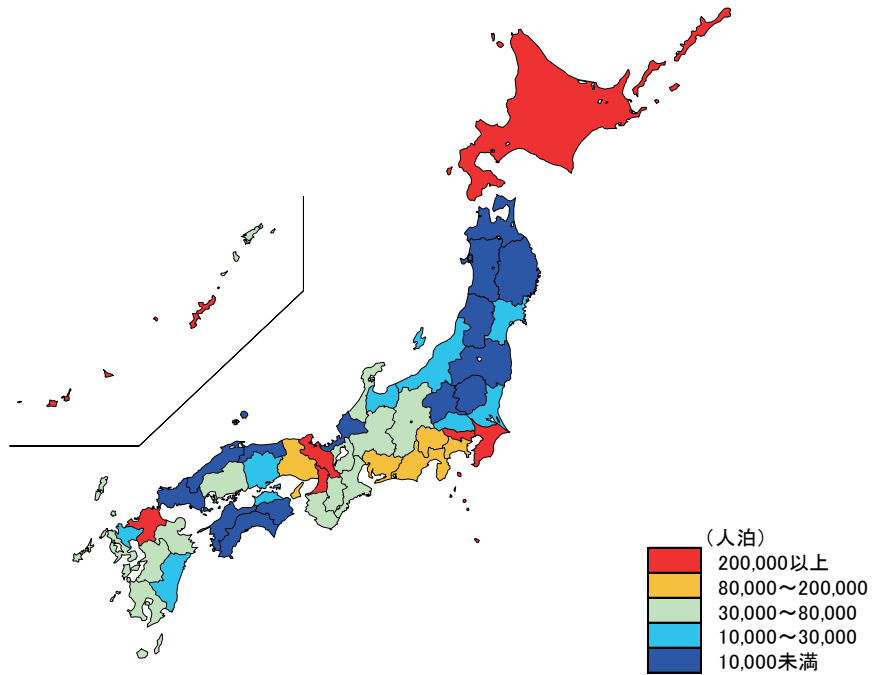
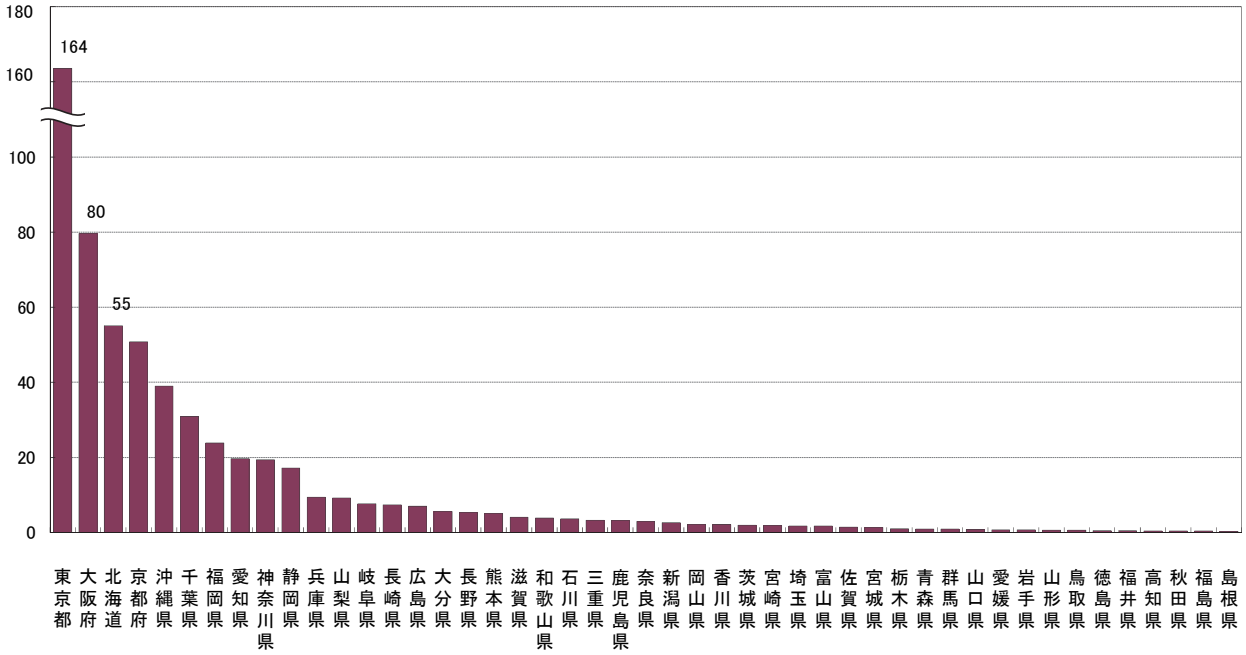
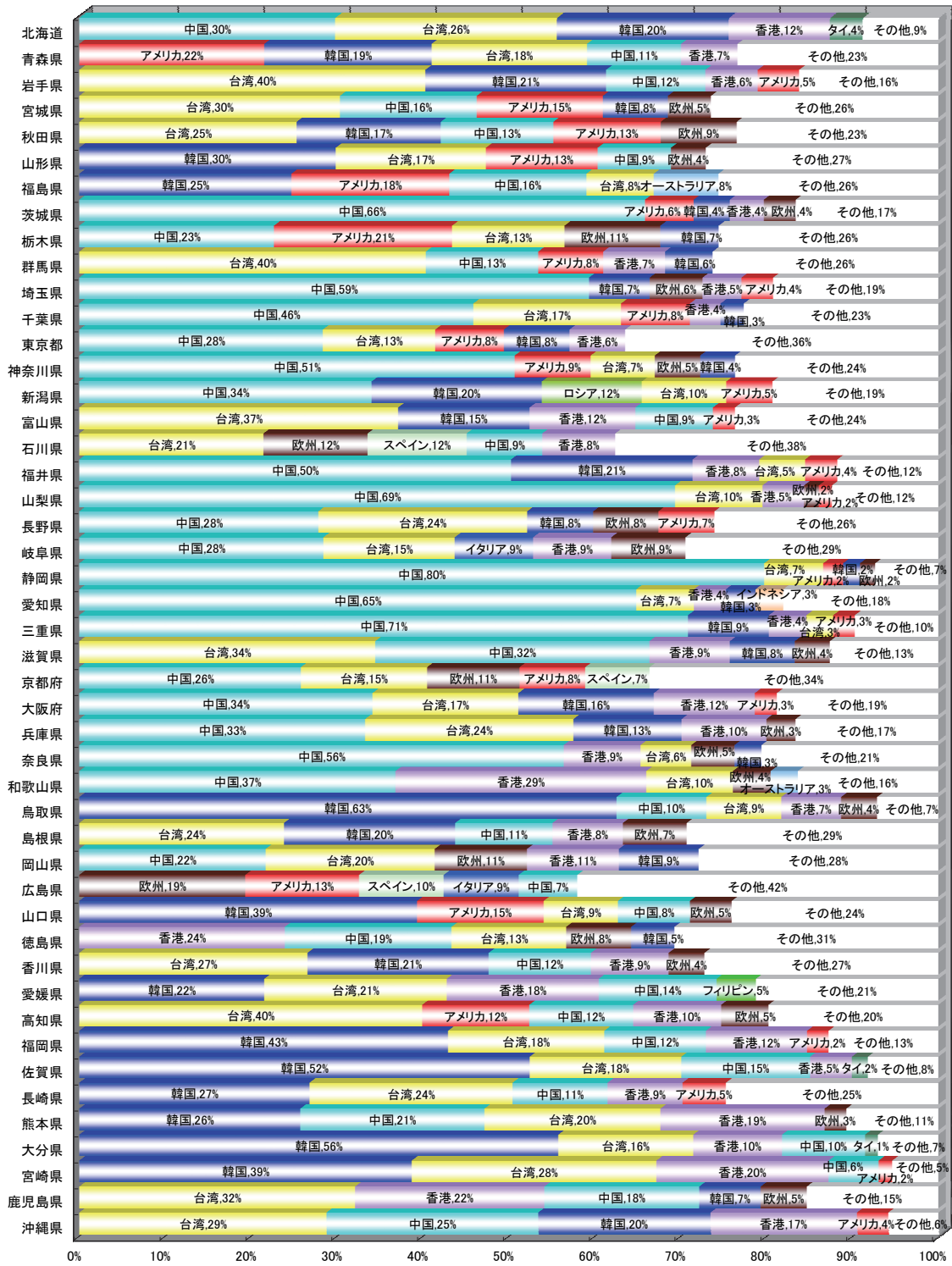
(左、単位: %、右: 宿泊施設タイプ別の都道府県順位)





図5 都道府県別客室稼働率(平成27年8月)

(左、単位:%、右:宿泊施設タイプ別の都道府県順位)

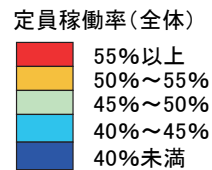
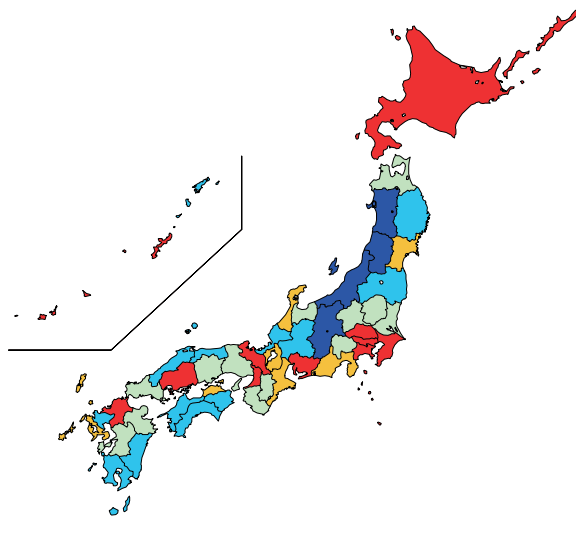
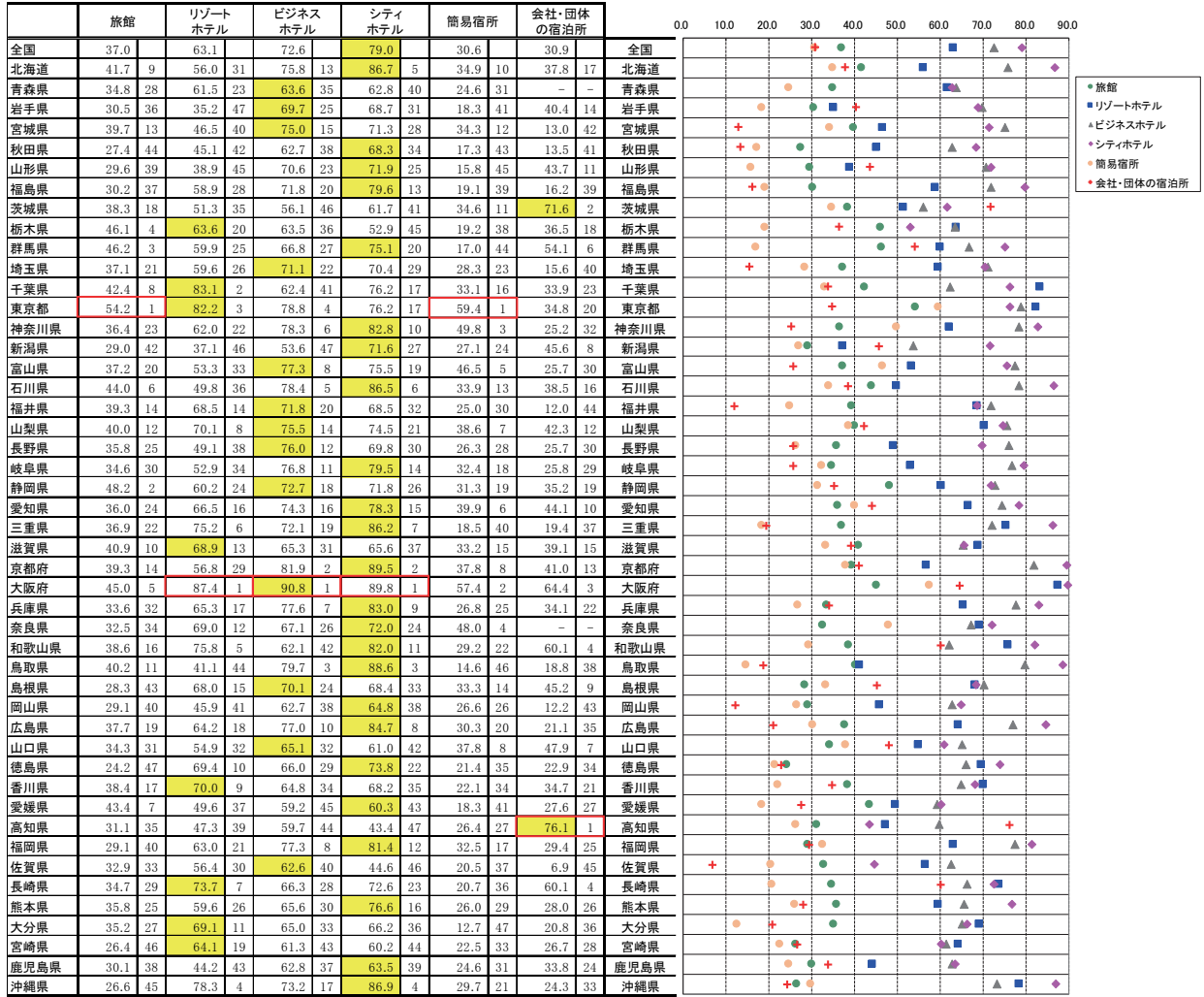
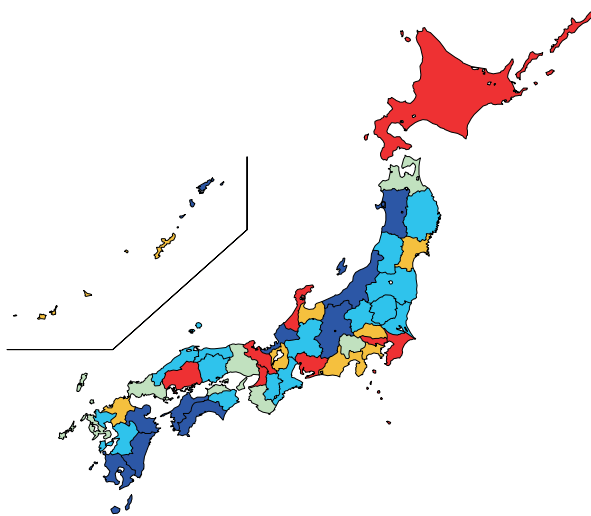
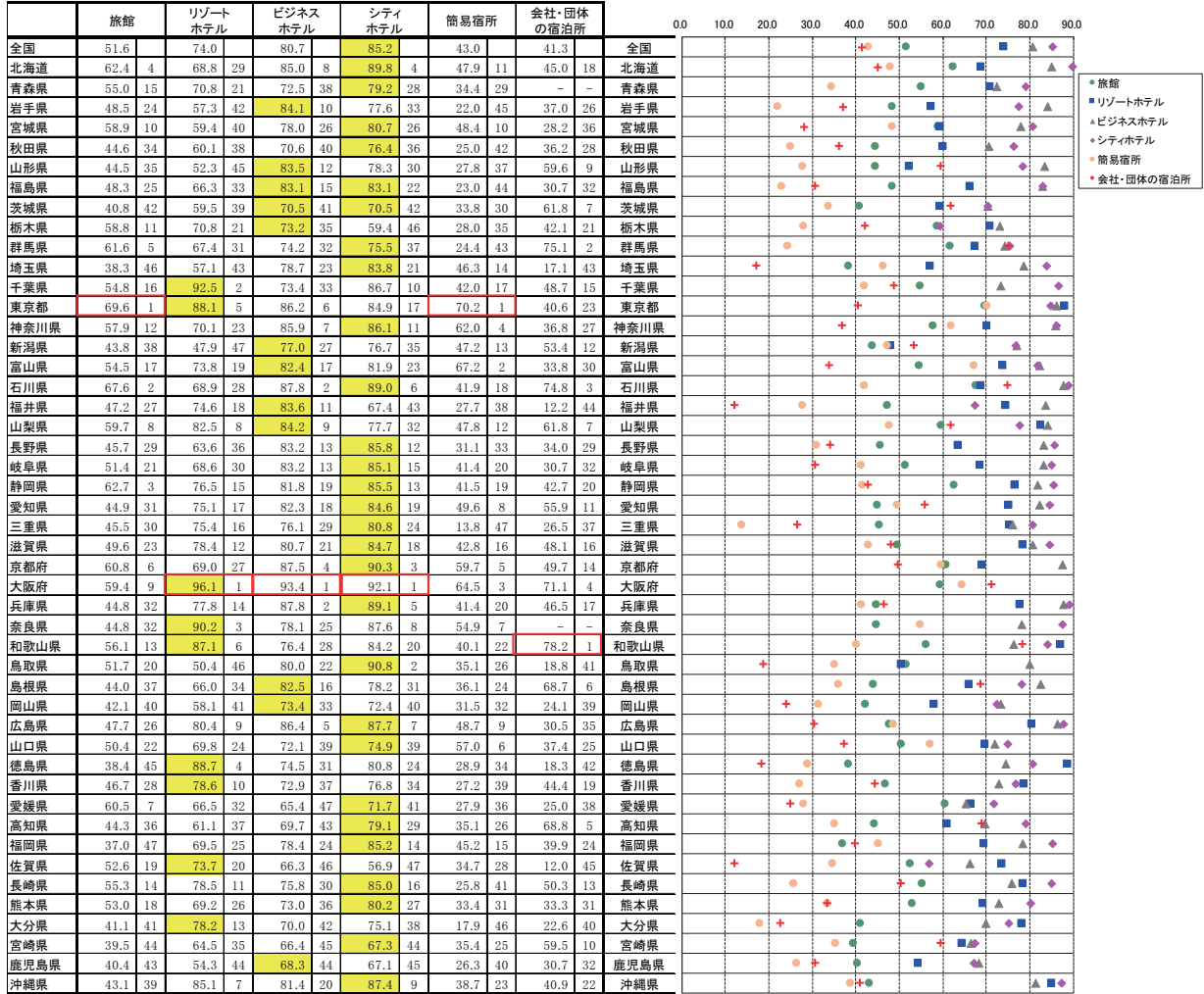

客室稼働率(全体)

- 75%以上
- 70%~75%
- 65%~70%
- 60%~65%
- 60%未満

図6-1 都道府県別一人当たり平均宿泊数(平成27年8月)



図6-2 都道府県別外国人一人当たり平均宿泊数(平成27年8月)



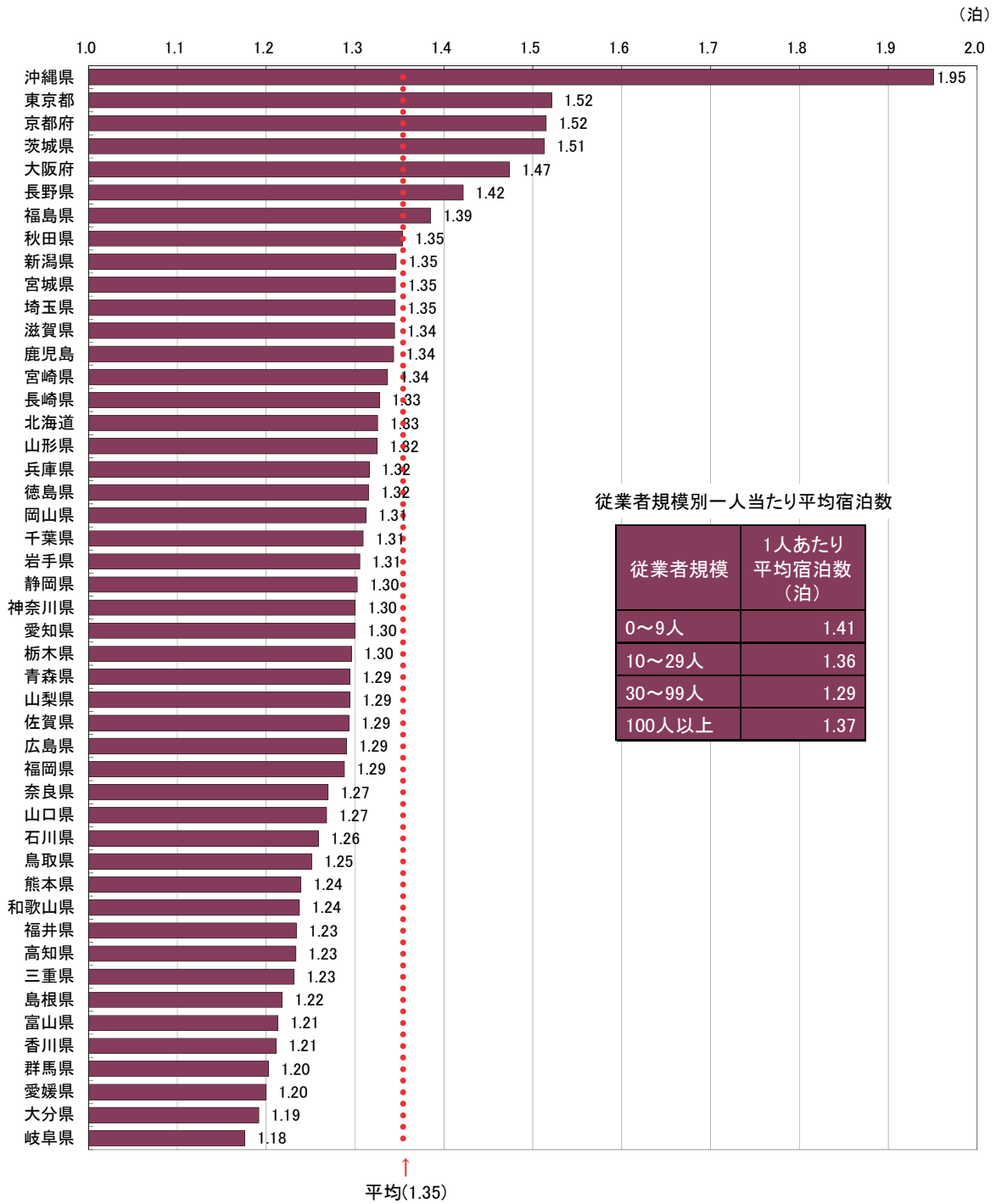
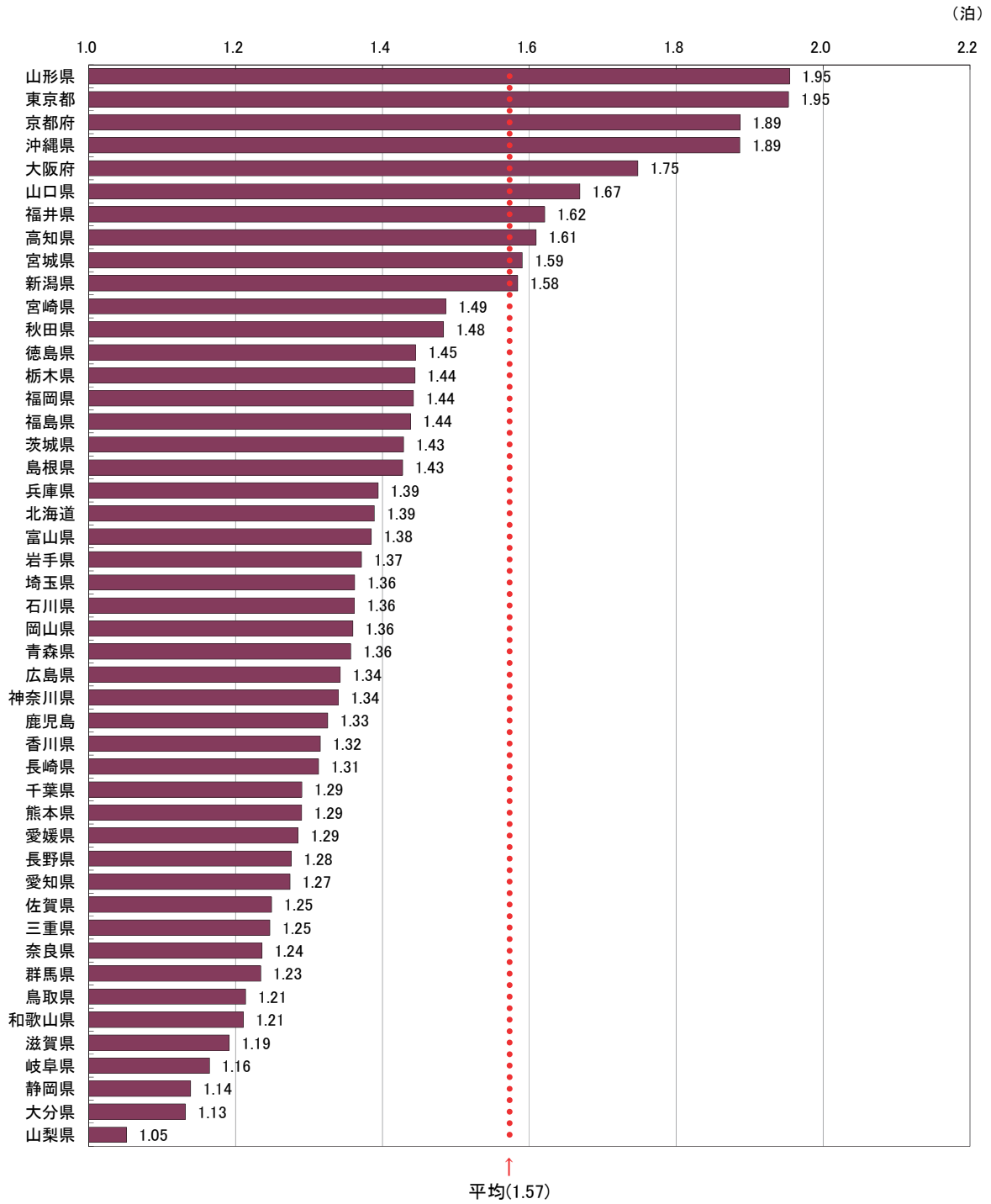

## 統計表

### 統計表を利用する上での注意

- ここに掲げた統計表の結果数値のうち、客室数、収容人数及び従業者数は平成27年1月1日現在、延べ宿泊者数、実宿泊者数及び利用客室数は平成27年8月の実績、宿泊目的割合は平成27年1月末日からさかのぼる1年間に利用した宿泊者の割合である。
- ここに掲げた統計表の結果数値は推定値であるため(3~6に掲げる結果数値を除く)、延べ宿泊者数、実宿泊者数、利用客室数及び宿泊目的割合別施設数は一の位を四捨五入して十の位までを、定員稼働率及び客室稼働率は0.01%の位を四捨五入して0.1%の位までを有効数字として表章した。したがって、表中の個々の数字の合計は必ずしも総数と一致しない。なお、施設数、延べ宿泊者数、実宿泊者数、利用客室数、定員稼働率、客室稼働率の表章単位は、それぞれ「施設」、「人泊」、「人」、「室」、「%」、「%」である。
- なお、第1表の一部に掲げた「施設所在地(47区分及び運輸局等)、従業者数(4区分)別施設数」及び参考第13表の一部に掲げた「施設所在地(47区分及び運輸局等)、従業者数(3区分)別施設数」は実数である。
- 参考第2表~参考第4表に掲げた「施設所在地(47区分及び運輸局等)、居住地(47区分及び運輸局等)別延べ宿泊者数」は、調査により回答が得られた施設のうち、従業者数100人以上のものに係る実数であり、未回収分を推定したものではない。
- 参考第5表に掲げた「施設所在地(主な市区町村)、従業者数(3区分)別母集団施設数及び回収施設数」は、市区町村内回収施設数10施設以上の市区町村について表章した。
- 参考第6表~参考第12表に掲げた「施設所在地(主な市区町村)、従業者数(3区分)別延べ宿泊者数、実宿泊者数、外国人延べ宿泊者数、外国人実宿泊者数、定員稼働率、利用客室数、客室稼働率」は、市区町村内回収施設数10施設以上の市区町村についての実数を表章したもので、未回収分を推定したものではない。
- 標準誤差率については、「参考2 主要項目別標準誤差率」を参照。なお、参考第1表については、標準誤差率が30%以上の推定値に\*印を付している。利用の際には注意されたい。
- 統計表中に使用されている記号等は、次のとおりである。  
「-」は調査又は集計したが、該当数字がないものを示す。  
「0」は調査又は集計したが、該当数字が表章単位に満たないものを示す。











3. 都道府県別・宿泊施設タイプ別客室稼働率

(単位:%)

Table with columns for Prefecture (都道府県), Facility Type (宿泊施設タイプ), and Monthly Occupancy Rates (稼働率) from January to December for the years 2025 (平成25年), 2026 (平成26年), and 2027 (平成27年). Rows include national totals (全国) and various prefectures like Hokkaido, Aomori, Iwate, Miyagi, Akita, Yamagata, Fukushima, Ibaraki, Tochigi, Gunma, Saitama, Chiba, Tokyo, Kanagawa, Gifu, Shizuoka, Aichi, Mie, Shiga, Kyoto, Osaka, Hyogo, Nara, Wakayama, Tottori, Shimane, Tokushima, Kagawa, Ehime, Kochi, Fukuoka, Saga, Nagasaki, Kumamoto, Oita, Miyazaki, Kagoshima, and Okinawa.



















第6表 施設所在地(47区分及び運輸局等)、従業者数(4区分)、宿泊目的割合(2区分)別定員稼働率  
並びに施設所在地(47区分及び運輸局等)、宿泊施設タイプ(6区分)別定員稼働率

施設所在地(47区分 及び運輸局等)	従業者数(区分)・宿泊目的割合(2区分)											宿泊施設タイプ(6区分)						会社・団体 の宿泊所			
	定員稼働率 ①)		0～9人		10～29人		30～99人		100人以上		旅館		リゾート ホテル		ビジネス ホテル		シティ ホテル				
	観光目的の 宿泊者が 50%未満	観光目的の 宿泊者が 50%未満	観光目的の 宿泊者が 50%未満	観光目的の 宿泊者が 50%未満	観光目的の 宿泊者が 50%未満	観光目的の 宿泊者が 50%未満	観光目的の 宿泊者が 50%未満	観光目的の 宿泊者が 50%未満	観光目的の 宿泊者が 50%未満	観光目的の 宿泊者が 50%未満	観光目的の 宿泊者が 50%未満	観光目的の 宿泊者が 50%未満	観光目的の 宿泊者が 50%未満	観光目的の 宿泊者が 50%未満	観光目的の 宿泊者が 50%未満	観光目的の 宿泊者が 50%未満	観光目的の 宿泊者が 50%未満		観光目的の 宿泊者が 50%未満		
平成27年8月	52.7	63.2	31.1	28.2	38.0	60.2	47.5	71.1	63.7	54.9	75.5	71.7	69.2	79.5	37.0	63.1	72.6	74.0	74.0	30.6	30.9
北海道	58.8	57.2	35.3	32.7	37.8	65.4	55.8	73.2	63.2	54.8	80.0	71.8	71.3	89.6	41.7	56.0	75.8	86.7	86.7	34.9	37.8
東北圏	48.1	39.4	22.5	16.2	31.2	50.9	30.5	61.7	60.8	51.7	76.3	54.7	52.0	60.8	34.8	61.5	63.6	62.8	62.8	24.6	-
関東圏	35.4	43.0	42.4	31.2	43.0	57.8	36.9	68.7	54.7	47.0	69.9	54.6	49.9	79.9	30.5	35.2	69.7	68.8	68.8	38.3	40.4
中部圏	36.0	29.2	47.7	17.7	22.3	46.3	36.2	60.9	44.4	46.3	64.5	53.9	49.9	87.1	39.7	46.1	73.0	71.3	71.3	34.3	13.0
近畿圏	38.1	30.0	30.0	19.1	47.6	41.6	36.5	32.1	44.4	41.3	77.0	49.9	39.3	73.8	29.6	38.9	70.6	68.3	68.3	17.3	13.5
中国圏	40.5	34.1	26.2	19.8	33.2	45.0	30.5	61.3	49.2	41.3	70.9	61.1	61.1	71.1	58.9	58.9	71.9	79.6	79.6	15.8	43.7
四国圏	48.0	47.1	34.4	37.0	33.2	54.6	40.3	60.6	63.8	60.6	69.6	59.8	54.3	63.1	38.3	51.3	56.1	61.7	61.7	34.6	16.2
九州圏	47.5	46.8	30.0	31.5	25.7	51.3	55.0	68.5	61.3	59.9	57.5	71.1	74.4	52.9	46.1	63.6	63.5	61.7	61.7	34.6	16.2
北海道運輸局	48.1	39.4	22.5	16.2	31.2	50.9	30.5	61.7	60.8	51.7	76.3	54.7	52.0	60.8	34.8	61.5	63.6	62.8	62.8	24.6	-
東北運輸局	35.4	43.0	42.4	31.2	43.0	57.8	36.9	68.7	54.7	47.0	69.9	54.6	49.9	79.9	30.5	35.2	69.7	68.8	68.8	38.3	40.4
関東運輸局	36.0	29.2	47.7	17.7	22.3	46.3	36.2	60.9	44.4	41.3	77.0	49.9	39.3	73.8	29.6	38.9	70.6	68.3	68.3	17.3	13.5
中部運輸局	38.1	30.0	30.0	19.1	47.6	41.6	36.5	32.1	44.4	41.3	77.0	49.9	39.3	73.8	29.6	38.9	70.6	68.3	68.3	17.3	13.5
近畿運輸局	40.5	34.1	26.2	19.8	33.2	45.0	30.5	61.3	49.2	41.3	70.9	61.1	61.1	71.1	58.9	58.9	71.9	79.6	79.6	15.8	43.7
中国運輸局	48.0	47.1	34.4	37.0	33.2	54.6	40.3	60.6	63.8	60.6	69.6	59.8	54.3	63.1	38.3	51.3	56.1	61.7	61.7	34.6	16.2
四国運輸局	47.5	46.8	30.0	31.5	25.7	51.3	55.0	68.5	61.3	59.9	57.5	71.1	74.4	52.9	46.1	63.6	63.5	61.7	61.7	34.6	16.2
九州運輸局	48.1	39.4	22.5	16.2	31.2	50.9	30.5	61.7	60.8	51.7	76.3	54.7	52.0	60.8	34.8	61.5	63.6	62.8	62.8	24.6	-
北海道総合事務局	58.8	57.2	35.3	32.7	37.8	65.4	55.8	73.2	63.2	54.8	80.0	71.8	71.3	89.6	41.7	56.0	75.8	86.7	86.7	34.9	37.8
東北運輸局	42.9	34.3	28.1	19.8	39.7	56.5	49.1	34.4	62.7	53.2	73.4	51.4	47.6	74.9	31.5	48.4	75.8	74.9	74.9	22.4	20.0
関東運輸局	60.3	55.4	36.2	35.0	36.9	65.8	55.9	63.3	68.6	63.3	74.1	77.3	76.3	83.4	43.1	48.4	73.3	73.3	73.3	37.5	33.6
中部運輸局	40.9	37.4	28.0	27.6	29.9	53.1	43.1	27.5	57.4	52.7	75.0	56.2	61.9	80.1	34.4	46.4	66.5	77.0	77.0	29.6	26.8
近畿運輸局	52.1	46.5	33.7	31.1	40.2	60.8	44.9	73.6	66.5	62.3	77.2	65.2	62.4	77.1	40.9	62.4	73.3	76.6	76.6	31.4	30.6
中国運輸局	60.7	53.8	32.8	27.2	48.4	67.0	54.5	79.9	83.2	72.2	83.2	79.5	75.4	93.4	36.8	70.6	82.4	82.4	82.4	37.0	41.9
四国運輸局	48.1	37.3	25.8	23.0	31.7	59.2	40.7	61.2	57.1	57.1	71.0	67.8	55.7	69.9	34.0	54.2	69.9	82.9	82.9	28.1	21.9
九州運輸局	44.5	37.2	27.8	24.5	32.3	53.1	40.0	61.0	57.8	53.1	75.2	56.4	56.4	68.4	34.1	62.1	65.0	58.3	58.3	21.9	30.7
沖縄運輸局	49.5	41.1	30.5	23.6	32.4	58.6	43.4	67.7	61.0	61.0	72.9	66.6	62.4	68.6	32.7	62.6	68.6	78.4	78.4	24.6	30.1
沖縄総合事務局	66.6	69.4	34.7	32.5	46.2	66.5	67.7	64.3	72.8	72.5	79.2	86.4	86.6	66.9	26.6	78.3	73.2	86.9	86.9	29.7	24.3

①宿泊目的割合不詳を空白。  
②長野県は北陸信越運輸局、福井県は中部運輸局に含まれる。





第9表 施設所在地(47区分及び運輸局等)、宿泊目的の割合(2区分)、居住地(2区分) 別延べ宿泊者数(人泊)

施設所在地(47区分 及び運輸局等)	延べ 宿泊者数 (1、2)		宿泊目的の割合(2区分) 居住地(2区分)				観光目的の宿泊者が50%未満		
	県内 1)	県外 1)	観光目的の宿泊者が50%以上		2)	県外	2)	県内	県外
			2)	県内					
平成27年 8月	55,826,830	11,630,760	42,341,540	31,317,020	6,039,180	24,257,980	24,433,620	5,556,200	18,063,940
北海道	3,786,950	1,437,430	2,251,430	2,355,870	706,860	1,564,960	1,431,070	730,570	686,470
青森県	608,770	154,730	431,490	226,390	55,820	170,570	377,380	96,910	269,920
岩手県	664,770	177,860	478,770	321,080	81,800	237,170	343,660	96,060	241,600
宮城県	1,107,180	283,800	803,150	445,310	152,930	273,140	661,750	130,750	530,010
秋田県	388,290	85,130	296,040	197,840	40,690	157,150	190,450	44,440	138,890
山形県	708,050	185,640	505,370	396,850	102,670	277,140	311,200	82,960	228,240
福島県	1,238,280	325,040	883,340	700,340	200,290	471,210	537,940	124,750	412,130
茨城県	711,770	135,570	539,450	262,740	42,260	213,700	449,030	113,310	325,750
栃木県	1,277,540	178,090	1,034,170	993,150	121,960	805,900	284,390	56,130	228,270
群馬県	1,101,160	209,490	875,470	680,770	152,490	680,770	251,700	57,000	194,700
埼玉県	461,170	118,910	313,410	105,340	43,320	59,580	355,830	75,590	253,830
千葉県	2,311,030	393,770	1,795,530	1,590,100	260,780	1,228,010	1,191,410	131,490	567,530
東京都	5,471,370	1,217,720	4,015,860	1,709,000	318,980	1,300,410	3,725,410	873,020	2,715,460
神奈川県	1,857,280	497,840	1,286,120	893,790	238,950	623,600	963,480	238,890	662,520
新潟県	1,544,050	316,280	1,177,110	884,760	164,540	689,900	659,290	151,740	487,210
富山県	551,130	153,970	392,960	342,390	132,460	209,940	208,730	21,510	183,020
石川県	916,380	176,400	710,180	642,470	141,290	487,920	273,910	35,120	222,260
福井県	583,020	84,920	478,870	391,460	57,750	333,720	190,070	27,170	143,660
山梨県	1,207,590	97,070	1,078,880	956,970	64,490	869,040	250,200	32,580	209,850
長野県	2,920,520	320,530	2,505,780	2,380,520	213,360	2,084,390	527,610	107,180	418,560
岐阜県	794,320	99,590	607,560	574,290	73,770	468,200	220,030	25,820	139,360
静岡県	2,873,080	483,170	2,330,710	1,904,130	263,090	1,613,110	968,950	220,080	717,600
愛知県	1,594,320	518,650	1,006,200	441,090	230,800	205,070	1,153,240	287,850	801,120
三重県	1,244,940	195,920	981,260	829,110	129,110	636,310	441,530	66,810	344,960
滋賀県	670,320	97,820	565,210	386,830	66,340	317,290	283,490	31,480	247,920
京都府	1,816,090	246,310	1,506,270	1,482,730	187,170	1,259,340	333,370	59,140	246,930
大阪府	2,866,200	374,900	2,374,700	991,750	117,930	858,770	1,874,450	256,970	1,516,020
兵庫県	1,607,980	440,320	1,129,300	906,380	300,060	575,990	701,600	140,250	553,310
奈良県	344,030	74,590	268,440	307,040	65,170	240,870	36,990	9,420	27,570
和歌山県	621,300	72,820	508,990	514,490	53,140	417,860	110,810	19,680	91,130
鳥取県	341,350	42,760	292,080	225,270	19,560	199,190	116,080	23,200	92,880
島根県	346,250	65,860	270,460	183,300	31,680	150,220	162,950	34,180	120,250
岡山県	596,280	135,670	455,930	198,600	58,300	135,620	397,680	77,370	320,310
広島県	1,007,190	251,370	717,010	311,280	112,060	180,680	695,910	139,320	536,330
山口県	434,310	96,500	320,480	191,440	44,900	146,440	242,880	51,610	174,040
徳島県	247,410	25,920	199,510	139,000	15,080	103,430	108,410	10,840	96,080
香川県	519,190	63,540	442,650	228,050	26,940	197,330	291,140	36,600	245,320
愛媛県	371,470	77,480	284,710	195,900	40,880	152,320	175,560	36,600	132,390
高知県	332,200	69,490	258,260	170,780	30,910	139,880	161,420	38,580	118,390
福岡県	1,635,130	461,790	1,153,380	505,110	266,820	237,890	1,126,360	191,990	914,800
佐賀県	307,990	69,880	230,110	140,110	29,520	110,590	167,880	40,360	119,520
長崎県	869,450	173,910	669,460	490,060	76,850	401,930	379,320	97,070	267,530
熊本県	838,380	206,300	608,090	419,110	115,310	289,260	419,270	91,000	318,830
大分県	711,460	103,810	583,510	465,750	56,700	395,370	245,490	47,110	187,920
宮崎県	440,790	142,550	289,740	209,040	72,420	131,440	214,410	67,180	143,930
鹿児島県	798,280	260,010	527,360	379,140	125,050	249,130	419,130	134,960	277,760
沖縄県	2,185,880	209,680	1,906,690	1,911,040	135,970	1,705,830	272,740	71,610	200,860
運輸局等(再掲) 3)	3,786,950	1,437,430	2,251,430	2,355,870	706,860	1,564,960	1,431,070	730,570	686,470
北海道運輸局	4,710,310	1,212,190	3,398,160	2,287,800	634,210	1,586,370	2,422,400	577,870	1,811,790
東北運輸局	14,398,890	2,868,450	10,938,900	7,360,250	1,243,220	5,781,000	6,999,460	1,598,010	5,157,900
北陸信越運輸局	5,932,070	967,180	4,786,020	4,250,230	651,640	3,472,150	1,669,550	315,540	1,311,050
中部運輸局	7,089,680	1,382,240	5,404,600	4,114,370	754,510	3,256,410	3,973,820	627,730	2,146,700
近畿運輸局	7,925,930	1,306,750	6,353,000	4,585,220	789,820	3,670,120	3,340,710	516,930	2,682,880
中国運輸局	2,725,380	592,160	2,055,960	1,109,890	266,500	812,140	1,615,490	325,660	1,243,820
四国運輸局	1,470,270	236,430	1,185,130	733,740	113,810	592,960	736,530	122,620	592,170
九州運輸局	5,601,480	1,418,260	4,061,640	2,608,320	742,660	1,816,050	2,971,860	669,670	2,230,290
沖縄総合事務局	2,185,880	209,680	1,906,690	1,911,040	135,970	1,705,830	272,740	71,610	200,860

1) 宿泊目的の割合不詳を含む。  
 2) 居住地不詳を含む。  
 3) 長野県は北陸信越運輸局、福井県は中部運輸局に含まれる。

第10表 施設所在地(47区分及び運輸局等)、宿泊施設タイプ(6区分)、居住地(2区分)別延べ宿泊者数

(人泊)

施設所在地(47区分 及び運輸局等)	延べ 宿泊者数 (人泊)		旅館		リゾートホテル		ビジネスホテル		シェアホテル		簡易宿所		会社・団体の宿泊所			
	県内 1)	県外 1)	2)	県内	県外	2)	県内	県外	2)	県内	県外	2)	県内	県外		
平成27年8月	58,526,830	12,341,540	13,351,380	2,840,440	10,086,690	8,829,160	1,331,390	7,115,670	20,220,220	7,577,500	6,263,690	4,237,060	1,585,910	2,446,700	335,050	869,840
北海道	1,437,430	2,251,430	1,032,740	441,510	519,200	533,920	137,130	387,840	1,296,060	783,700	603,680	115,690	64,690	49,100	16,950	7,890
東北	1,437,430	2,251,430	1,032,740	441,510	519,200	533,920	137,130	387,840	1,296,060	783,700	603,680	115,690	64,690	49,100	16,950	7,890
関東	1,437,430	2,251,430	1,032,740	441,510	519,200	533,920	137,130	387,840	1,296,060	783,700	603,680	115,690	64,690	49,100	16,950	7,890
中部	1,437,430	2,251,430	1,032,740	441,510	519,200	533,920	137,130	387,840	1,296,060	783,700	603,680	115,690	64,690	49,100	16,950	7,890
近畿	1,437,430	2,251,430	1,032,740	441,510	519,200	533,920	137,130	387,840	1,296,060	783,700	603,680	115,690	64,690	49,100	16,950	7,890
中国	1,437,430	2,251,430	1,032,740	441,510	519,200	533,920	137,130	387,840	1,296,060	783,700	603,680	115,690	64,690	49,100	16,950	7,890
四国	1,437,430	2,251,430	1,032,740	441,510	519,200	533,920	137,130	387,840	1,296,060	783,700	603,680	115,690	64,690	49,100	16,950	7,890
九州	1,437,430	2,251,430	1,032,740	441,510	519,200	533,920	137,130	387,840	1,296,060	783,700	603,680	115,690	64,690	49,100	16,950	7,890
北海道運輸局	1,437,430	2,251,430	1,032,740	441,510	519,200	533,920	137,130	387,840	1,296,060	783,700	603,680	115,690	64,690	49,100	16,950	7,890
東北運輸局	1,437,430	2,251,430	1,032,740	441,510	519,200	533,920	137,130	387,840	1,296,060	783,700	603,680	115,690	64,690	49,100	16,950	7,890
関東運輸局	1,437,430	2,251,430	1,032,740	441,510	519,200	533,920	137,130	387,840	1,296,060	783,700	603,680	115,690	64,690	49,100	16,950	7,890
中部運輸局	1,437,430	2,251,430	1,032,740	441,510	519,200	533,920	137,130	387,840	1,296,060	783,700	603,680	115,690	64,690	49,100	16,950	7,890
近畿運輸局	1,437,430	2,251,430	1,032,740	441,510	519,200	533,920	137,130	387,840	1,296,060	783,700	603,680	115,690	64,690	49,100	16,950	7,890
中国運輸局	1,437,430	2,251,430	1,032,740	441,510	519,200	533,920	137,130	387,840	1,296,060	783,700	603,680	115,690	64,690	49,100	16,950	7,890
四国運輸局	1,437,430	2,251,430	1,032,740	441,510	519,200	533,920	137,130	387,840	1,296,060	783,700	603,680	115,690	64,690	49,100	16,950	7,890
九州運輸局	1,437,430	2,251,430	1,032,740	441,510	519,200	533,920	137,130	387,840	1,296,060	783,700	603,680	115,690	64,690	49,100	16,950	7,890
沖縄運輸局	1,437,430	2,251,430	1,032,740	441,510	519,200	533,920	137,130	387,840	1,296,060	783,700	603,680	115,690	64,690	49,100	16,950	7,890
北海道(再掲) <sup>3)</sup>	1,437,430	2,251,430	1,032,740	441,510	519,200	533,920	137,130	387,840	1,296,060	783,700	603,680	115,690	64,690	49,100	16,950	7,890
北海道運輸局	1,437,430	2,251,430	1,032,740	441,510	519,200	533,920	137,130	387,840	1,296,060	783,700	603,680	115,690	64,690	49,100	16,950	7,890
東北運輸局	1,437,430	2,251,430	1,032,740	441,510	519,200	533,920	137,130	387,840	1,296,060	783,700	603,680	115,690	64,690	49,100	16,950	7,890
関東運輸局	1,437,430	2,251,430	1,032,740	441,510	519,200	533,920	137,130	387,840	1,296,060	783,700	603,680	115,690	64,690	49,100	16,950	7,890
中部運輸局	1,437,430	2,251,430	1,032,740	441,510	519,200	533,920	137,130	387,840	1,296,060	783,700	603,680	115,690	64,690	49,100	16,950	7,890
近畿運輸局	1,437,430	2,251,430	1,032,740	441,510	519,200	533,920	137,130	387,840	1,296,060	783,700	603,680	115,690	64,690	49,100	16,950	7,890
中国運輸局	1,437,430	2,251,430	1,032,740	441,510	519,200	533,920	137,130	387,840	1,296,060	783,700	603,680	115,690	64,690	49,100	16,950	7,890
四国運輸局	1,437,430	2,251,430	1,032,740	441,510	519,200	533,920	137,130	387,840	1,296,060	783,700	603,680	115,690	64,690	49,100	16,950	7,890
九州運輸局	1,437,430	2,251,430	1,032,740	441,510	519,200	533,920	137,130	387,840	1,296,060	783,700	603,680	115,690	64,690	49,100	16,950	7,890
沖縄運輸局	1,437,430	2,251,430	1,032,740	441,510	519,200	533,920	137,130	387,840	1,296,060	783,700	603,680	115,690	64,690	49,100	16,950	7,890
北海道(再掲) <sup>3)</sup>	1,437,430	2,251,430	1,032,740	441,510	519,200	533,920	137,130	387,840	1,296,060	783,700	603,680	115,690	64,690	49,100	16,950	7,890
北海道運輸局	1,437,430	2,251,430	1,032,740	441,510	519,200	533,920	137,130	387,840	1,296,060	783,700	603,680	115,690	64,690	49,100	16,950	7,890
東北運輸局	1,437,430	2,251,430	1,032,740	441,510	519,200	533,920	137,130	387,840	1,296,060	783,700	603,680	115,690	64,690	49,100	16,950	7,890
関東運輸局	1,437,430	2,251,430	1,032,740	441,510	519,200	533,920	137,130	387,840	1,296,060	783,700	603,680	115,690	64,690	49,100	16,950	7,890
中部運輸局	1,437,430	2,251,430	1,032,740	441,510	519,200	533,920	137,130	387,840	1,296,060	783,700	603,680	115,690	64,690	49,100	16,950	7,890
近畿運輸局	1,437,430	2,251,430	1,032,740	441,510	519,200	533,920	137,130	387,840	1,296,060	783,700	603,680	115,690	64,690	49,100	16,950	7,890
中国運輸局	1,437,430	2,251,430	1,032,740	441,510	519,200	533,920	137,130	387,840	1,296,060	783,700	603,680	115,690	64,690	49,100	16,950	7,890
四国運輸局	1,437,430	2,251,430	1,032,740	441,510	519,200	533,920	137,130	387,840	1,296,060	783,700	603,680	115,690	64,690	49,100	16,950	7,890
九州運輸局	1,437,430	2,251,430	1,032,740	441,510	519,200	533,920	137,130	387,840	1,296,060	783,700	603,680	115,690	64,690	49,100	16,950	7,890
沖縄運輸局	1,437,430	2,251,430	1,032,740	441,510	519,200	533,920	137,130	387,840	1,296,060	783,700	603,680	115,690	64,690	49,100	16,950	7,890

1) 宿泊施設タイプ不詳を含む。  
2) 居住地不詳を含む。  
3) 長野県は北陸信越運輸局、福井県は中部運輸局に含まれる。

参考第1表 施設所在地(47区分及び運輸局等)、国籍(出身地)(21区分)別外国人延べ宿泊者数(従業者数10人以上の施設)

Table with columns: 施設所在地(47区分及び運輸局等), 韓国, 中国, 香港, 台湾, アメリカ, カナダ, イギリス, ドイツ, フランス, ロシア, シンガポール, タイ, マレーシア, インド, オーストラリア, インドネシア, フィリピン, イタリア, スペイン, その他. Rows include prefectures like 北海道, 青森県, 岩手県, etc., and transport bureaus like 北海道運輸局, 青森運輸局, etc.

1) 国籍(出身地)不詳を含む。2) 長野県は北陸信越運輸局、福井県は中部運輸局に含まれる。



参考第2表 施設所在地(47区分及び運輸局等)、居住地(47区分及び運輸局等) 別延べ宿泊者数  
(従業員数100人以上の施設)

施設所在地(47区分及び運輸局等)	居住地(47区分) ③																				
	総数 1、③	北海道	青森県	岩手県	宮城県	秋田県	山形県	福島県	茨城県	栃木県	群馬県	埼玉県	千葉県	東京都	神奈川県	新潟県	富山県	石川県	福井県	山梨県	長野県
平成27年8月	9,082,603	272,118	34,160	41,756	123,817	30,645	43,237	75,649	111,352	71,822	76,642	340,623	311,996	1,642,165	510,103	83,595	42,671	51,711	27,929	37,654	67,678
北海道	894,598	206,096	2,381	1,916	5,679	1,546	1,196	2,056	6,749	4,341	3,805	20,639	21,255	152,958	31,182	2,485	1,080	1,292	792	1,523	2,552
青森県	39,948	737	9,153	1,248	2,514	1,089	576	537	523	404	253	2,398	1,842	9,569	2,619	155	24	81	17	65	419
岩手県	88,455	1,606	4,893	19,989	12,169	4,378	2,086	2,217	1,172	835	474	2,318	2,318	12,905	3,553	774	321	30	30	159	138
宮城県	169,549	1,614	3,058	3,529	42,175	3,133	4,184	5,948	4,360	2,932	1,914	9,002	6,552	35,293	9,110	2,229	248	361	338	351	780
秋田県	26,181	373	937	669	2,151	374	347	324	308	308	140	945	920	1,465	314	47	63	37	108	110	110
山形県	58,240	517	786	986	7,472	1,424	13,040	2,211	1,276	968	800	3,149	2,573	9,576	2,941	1,910	181	222	96	66	981
福島県	112,748	177	427	696	5,403	547	1,330	24,474	7,950	3,273	2,023	10,180	8,933	25,643	7,045	1,818	119	117	43	375	290
茨城県	39,337	277	49	84	319	13	109	751	11,035	1,198	796	4,051	4,051	7,435	2,510	266	36	35	14	119	246
栃木県	93,605	352	251	102	1,313	85	474	1,820	7,946	9,823	2,283	13,195	13,195	25,469	8,535	1,026	47	224	224	349	132
群馬県	114,812	127	86	85	552	139	281	5,217	5,217	3,469	11,379	19,121	8,714	35,940	12,458	2,947	710	448	253	556	1,111
埼玉県	38,866	2,768	97	93	302	103	169	319	594	435	290	10,712	1,177	6,623	2,142	411	115	180	25	225	299
千葉県	833,562	9,868	3,113	3,151	11,939	2,773	4,971	10,414	12,912	8,941	8,926	33,599	69,927	128,173	44,306	11,702	7,096	6,379	2,690	3,872	7,788
東京都	1,408,475	19,680	5,177	4,337	11,901	4,274	5,860	9,161	9,552	7,768	8,190	22,297	19,166	322,334	30,686	12,585	8,734	7,717	3,598	4,996	10,431
神奈川県	373,239	3,540	901	1,122	3,599	841	1,383	2,808	5,617	4,697	4,991	18,666	16,220	81,277	87,058	3,349	1,268	1,697	731	2,339	3,184
新潟県	135,161	443	101	192	1,701	379	1,116	2,349	2,123	2,077	4,677	15,660	6,140	45,521	9,249	26,317	666	586	187	379	1,672
富山県	30,123	86	48	23	102	18	103	99	195	98	231	1,623	1,546	7,718	2,584	354	3,394	112	33	973	973
石川県	133,069	565	141	161	823	117	246	590	1,809	1,309	1,657	7,529	5,217	29,098	8,206	1,473	3,607	12,411	3,242	470	1,689
福井県	38,779	56	21	34	24	11	35	43	144	86	221	407	311	6,729	551	247	501	726	4,476	34	328
山梨県	74,971	134	37	88	359	86	87	226	1,439	757	854	6,105	6,243	25,739	9,991	342	243	166	2,556	716	716
長野県	190,668	1,093	40	55	351	131	173	266	1,586	867	1,850	11,043	9,607	56,699	15,199	1,696	2,422	2,091	383	2,006	14,307
岐阜県	94,717	203	59	60	120	18	60	128	614	413	616	2,896	2,332	11,417	4,407	434	1,175	922	630	418	1,347
静岡県	335,814	486	37	47	336	44	114	412	3,381	1,683	2,432	21,291	15,350	93,100	60,216	429	249	202	296	7,661	3,556
愛知県	192,642	938	115	108	497	103	123	275	924	567	494	4,148	4,044	29,316	8,838	457	940	1,287	819	696	2,456
三重県	128,518	118	7	15	335	5	36	71	483	386	273	2,889	1,788	7,889	3,519	204	126	403	641	535	1,054
滋賀県	155,541	568	325	147	497	79	215	324	584	542	603	2,280	2,242	10,880	4,040	404	782	1,201	1,060	242	1,161
京都府	310,045	2,246	366	481	1,492	353	711	897	2,868	1,805	2,273	11,117	9,203	53,489	18,074	1,803	1,453	1,709	1,105	1,600	4,459
大阪府	647,944	5,217	637	1,028	3,628	3,274	2,214	2,175	6,421	3,568	4,906	20,302	20,361	79,644	30,883	3,229	4,763	2,820	1,964	1,964	2,873
兵庫県	334,582	962	226	227	722	227	170	398	1,334	559	847	5,062	4,490	33,808	7,525	811	724	1,040	888	561	646
奈良県	40,881	311	86	75	155	67	95	159	380	206	344	1,073	1,053	7,002	1,913	213	174	290	130	157	261
和歌山県	119,454	185	24	29	108	107	53	86	376	239	214	1,397	1,111	6,434	2,167	208	150	218	297	208	338
鳥取県	14,059	41	0	12	25	1	8	8	82	36	26	173	106	397	26	38	21	10	23	35	36
島根県	27,892	154	28	24	116	10	42	80	178	129	852	172	651	3,783	1,229	46	98	104	93	44	136
岡山県	46,189	155	25	10	84	15	35	74	200	131	162	907	1,021	4,889	1,953	104	119	104	113	54	146
広島県	149,264	830	123	107	464	97	337	338	1,287	832	742	5,197	4,981	30,628	9,527	469	289	434	359	323	639
山口県	65,193	143	21	13	118	2	25	53	187	125	142	1,221	1,171	9,396	1,978	62	77	72	41	72	87
徳島県	48,079	151	17	11	34	31	163	32	210	45	143	449	400	3,143	28	25	54	24	24	41	53
香川県	82,249	172	13	33	142	17	63	90	359	171	200	1,219	1,034	6,979	2,186	125	191	147	124	112	172
愛媛県	57,141	375	23	33	198	21	49	120	429	216	262	1,774	1,634	7,997	3,308	150	122	139	70	84	123
高知県	39,287	355	5	5	49	9	5	13	222	50	138	509	472	7,839	1,485	33	45	246	46	26	64
福岡県	258,077	1,443	110	145	346	40	170	194	583	359	318	3,337	3,426	32,476	6,626	262	162	297	571	206	282
佐賀県	34,373	49	0	0	49	6	1	9	132	271	25	403	226	4,704	440	59	69	25	13	39	19
長崎県	132,376	1,349	123	55	388	60	132	253	975	570	589	3,540	3,644	18,793	5,656	373	238	194	128	138	287
熊本県	90,180	316	24	52	84	23	70	65	235	147	143	1,118	1,247	5,087	1,944	44	41	89	30	37	71
大分県	119,617	377	61	6	109	54	34	132	242	108	172	1,337	1,220	5,290	1,944	44	15	34	6	33	35
宮崎県	66,910	318	0	7	32	8	0	28	72	79	35	375	299	4,010	665	24	15	34	6	33	71
鹿児島県	124,424	379	69	58	219	55	109	253	525	289	242	1,989	1,989	14,168	3,881	144	59	177	138	387	412
沖縄県	472,869	4,168	239	426	2,622	381	585	1,374	5,548	3,710	4,427	25,094	20,502	115,026	35,588	1,006	1,046	1,411	459	1,598	1,757
運輸局等(再掲) ②	894,598	206,096	2,381	1,916	5,679	1,546	1,196	2,056	6,749	4,341	3,805	20,639	21,255	152,958	31,182	2,485	1,080	1,292	792	1,523	2,552
北海道運輸局	495,021	5,024	18,954	27,117	71,884	15,022	21,563	35,711	15,603	8,720	5,604	29,444	23,163	102,191	26,733	7,200	940	1,325	361	1,124	2,718
東北運輸局	2,976,867	36,746	9,711	9,062	30,284	8,314	13,334	26,494	54,312	37,088	37,709	131,968	138,693	632,990	197,686	32,725	18,348	16,923	7,492	15,012	23,907
関東運輸局	489,021	2,187	330	2,187	2,977	1,638	3,304	3,604	5,713	4,351	3,715	35,855	22,510	139,036	35,238	29,840	10,089	15,765	3,924	2,888	18,641
北陸信越運輸局	790,470	1,801	239	246	1,312	368	929	1,315	5,546	3,135	4,036	31,825	23,825	148,461	77,331	1,771	2,991	3,540	6,862	9,344	8,741
中部運輸局	1,608,447	9,489	1,664	1,987	6,602	4,107	3,458	4,039	11,963												

参考第2表 施設所在地(47区分及び運輸局等)、居住地(47区分及び運輸局等) 別延べ宿泊者数  
(従業員数100人以上の施設)

施設所在地(47区分 及び運輸局等)	岐阜県	静岡県	愛知県	三重県	滋賀県	京都府	大阪府	兵庫県	奈良県	和歌山県	鳥取県	島根県	岡山県	広島県	山口県	徳島県	香川県	愛媛県	高知県	福岡県	佐賀県
平成27年8月	83,209	180,752	424,472	79,420	72,634	150,880	574,139	277,030	68,077	32,298	14,100	19,997	64,388	117,191	52,713	26,386	40,635	48,764	23,659	280,304	28,029
北海道	3,395	6,925	21,919	3,045	2,537	8,518	25,890	11,995	2,732	1,676	346	848	2,801	3,234	1,401	1,214	1,904	951	573	8,555	541
青森県	213	416	1,112	107	59	208	1,242	302	79	45	0	6	86	77	17	19	80	31	18	169	7
岩手県	248	1,129	2,846	408	143	190	3,729	413	301	106	9	87	409	378	20	25	128	90	56	633	276
宮城県	314	1,238	2,726	273	202	703	2,758	1,211	217	114	54	41	402	412	118	108	115	103	65	1,290	31
秋田県	135	191	656	37	64	93	431	180	41	43	10	18	49	108	53	8	12	58	47	131	17
山形県	130	361	791	134	121	370	1,451	398	232	48	20	13	79	165	37	20	104	16	18	59	64
福島県	97	853	740	91	59	188	1,482	296	168	21	17	13	84	102	30	20	40	12	26	93	12
茨城県	53	144	616	51	21	70	646	184	67	13	3	1	55	195	37	18	16	125	16	575	4
群馬県	16	510	416	45	224	419	97	55	52	19	0	9	223	19	8	2	18	7	5	65	5
埼玉県	523	1,331	2,671	298	169	493	1,908	357	169	114	2	4	74	67	34	20	46	11	12	49	17
千葉県	72	312	605	103	68	1,731	2,401	445	103	45	5	26	83	956	62	836	59	82	39	629	26
東京都	10,658	21,225	49,029	8,872	6,876	10,570	42,198	27,280	5,641	2,753	1,033	1,518	5,888	8,054	3,706	1,341	2,468	3,587	1,661	14,137	1,540
神奈川県	8,471	18,400	38,388	7,785	5,140	12,426	43,764	23,569	5,662	2,897	1,605	2,528	7,396	14,158	5,992	2,984	5,255	5,624	3,453	20,371	2,933
新潟県	2,392	9,674	14,354	2,331	1,317	3,122	9,725	5,157	1,405	663	266	460	1,570	3,145	1,016	548	753	1,000	541	3,833	511
富山県	254	663	2,451	130	195	1,436	2,298	599	166	20	32	51	117	322	35	23	56	51	48	866	54
石川県	922	161	3,507	120	109	227	2,025	366	87	30	13	7	58	46	10	5	58	19	21	143	3
福井県	3,135	2,032	9,557	1,237	2,243	2,903	7,326	2,855	1,021	296	57	63	386	782	161	157	381	177	105	744	93
山梨県	2,633	416	4,616	987	1,293	2,538	6,575	2,617	872	344	16	56	86	103	11	56	89	29	28	43	8
長野県	1,061	2,891	4,231	1,153	211	576	1,850	877	286	130	27	15	83	138	44	88	39	13	15	128	9
長野県	2,153	5,942	17,918	1,669	1,026	2,274	7,632	1,899	762	217	33	44	232	281	70	58	83	111	70	393	40
岐阜県	12,851	3,057	18,855	2,583	1,327	1,870	5,766	2,894	990	316	126	34	468	443	77	170	153	63	23	406	43
静岡県	2,938	55,789	22,399	2,793	880	1,873	5,899	2,283	1,085	257	71	39	303	477	125	73	133	105	125	63	74
愛知県	3,818	6,009	50,537	3,296	1,323	2,118	10,946	3,528	1,069	601	125	136	649	1,343	183	327	299	228	155	1,426	91
三重県	4,090	3,152	23,901	16,572	2,774	7,410	26,966	6,362	4,456	1,230	45	49	500	267	143	201	297	178	58	344	18
滋賀県	2,927	2,528	14,970	2,425	21,601	11,755	34,866	11,121	3,862	1,144	161	196	1,171	887	308	287	427	485	108	954	62
京都府	1,915	6,141	10,030	1,799	1,392	2,476	8,880	5,655	1,226	902	777	705	1,918	2,857	1,177	860	665	1,177	890	6,837	788
大阪府	4,836	7,315	25,255	4,367	3,082	5,213	73,664	12,253	2,459	2,863	2,243	2,838	5,938	9,388	3,585	2,356	3,721	4,942	2,880	13,593	1,588
兵庫県	2,644	2,658	11,748	3,846	4,367	12,921	77,383	74,711	7,644	3,098	1,409	915	4,413	3,938	921	2,542	2,893	2,314	1,397	2,507	478
奈良県	230	781	1,300	263	656	783	2,179	1,311	3,926	391	105	136	255	345	146	101	172	207	149	496	120
和歌山県	1,445	988	8,468	2,314	2,279	5,972	34,865	8,826	5,133	7,119	104	102	895	736	157	572	584	549	233	707	22
鳥取県	74	85	309	119	228	559	2,640	1,366	439	94	925	369	1,395	1,395	261	54	136	345	49	246	37
島根県	305	482	1,809	277	354	838	3,110	2,295	331	131	508	2,594	3,343	2,389	581	113	334	452	163	628	86
岡山県	227	556	1,270	703	425	1,997	4,368	3,261	344	159	467	518	3,940	2,085	499	431	580	782	494	747	44
広島県	782	2,038	5,507	1,276	830	2,236	8,632	3,924	887	470	985	2,081	2,187	19,538	2,059	647	1,100	2,153	731	3,877	398
山口県	166	336	1,560	260	414	1,119	4,224	3,484	412	161	244	626	2,261	7,661	9,832	228	554	592	281	8,934	749
徳島県	99	207	842	148	489	1,264	6,974	3,417	904	216	27	57	524	458	85	4,259	507	502	220	193	19
香川県	361	724	1,845	586	1,413	2,491	11,181	10,696	1,625	841	343	427	5,289	5,606	705	1,888	7,651	5,010	2,343	6,370	72
愛媛県	390	624	2,243	546	498	1,223	6,174	4,583	913	222	344	591	1,514	3,312	649	745	1,653	6,370	1,104	1,149	174
高知県	118	248	1,577	222	313	551	5,497	2,551	541	144	301	80	1,613	1,511	108	978	2,007	1,324	3,720	387	45
福岡県	738	1,982	6,106	703	569	2,088	8,117	3,992	838	268	180	461	1,211	4,333	3,118	532	814	906	248	62,481	2,754
佐賀県	49	57	542	44	10	139	2,122	244	103	43	32	21	168	540	315	28	251	592	17	12,666	3,469
長崎県	1,042	1,583	6,705	761	744	2,222	9,649	3,662	875	356	121	252	1,201	2,611	2,369	259	592	202	16,484	1,588	258
熊本県	277	420	1,641	201	439	836	4,040	1,464	433	152	73	113	448	1,577	2,416	94	310	417	119	22,434	1,729
大分県	229	344	1,736	258	316	1,022	4,113	2,022	466	161	55	208	831	5,428	7,564	308	697	4,526	520	31,993	4,260
宮崎県	56	207	549	101	218	226	1,181	427	118	10	12	62	8	183	124	8	48	199	54	7,526	957
鹿児島県	968	1,803	6,507	1,502	2,713	5,509	29,826	21,247	3,983	1,423	1,015	1,155	8,940	10,887	11,547	184	320	449	129	15,243	1,508
沖縄県	2,858	5,614	20,437	2,447	2,845	7,829	39,168	14,673	3,458	1,220	546	1,171	16,408	16,408	17,001	1,413	3,147	7,347	1,289	168,827	15,865
沖縄県	3,260	6,636	20,461	3,702	3,067	7,442	35,407	14,739	4,354	1,133	746	524	2,806	3,399	1,249	786	1,520	1,607	452	13,875	1,070
運輸局等(再掲)2)																					
北海道運輸局	3,395	6,925	21,919	3,045	2,537	8,518	25,890	11,995	2,732	1,676	346	848	2,801	3,234	1,401	1,214	1,904	951	573	8,555	541
東北運輸局	1,137	4,188	8,871	1,050	648	1,754	11,093	2,800	1,038	377	110	179	1,109	1,242	275	200	479	310	230	2,375	407
関東運輸局	23,246	54,487	110,310	20,638	14,026	29,040	102,911	57,966	13,341	6,626	2,941	4,561	15,372	26,372	10,899	5,837	8,654	10,449	5,742	39,787	5,040
北陸信越運輸局	6,464	8,798	33,433	3,156	3,573	6,840	19,281	5,719	2,036	563	135	165	793	1,437	243	243	578	358	231	2,146	190
中部運輸局	26,330	68,423	120,308	26,231	7,597	15,809	55,752	17,488	383	314	2,006	627	2,482	6,333	539	827	971	630	327	2,787	354
近畿運輸局	13,																				

参考第2表 施設所在地(47区分及び運輸局等)、居住地(47区分及び運輸局等) 別延べ宿泊者数  
(従業員数100人以上の施設)

施設所在地(47区分及び運輸局等)	運輸局等(10区分) <sup>2)</sup> 、 <sup>3)</sup>										中国運輸局	四国運輸局	九州運輸局	沖縄総合事務局			
	長崎県	熊本県	大分県	宮崎県	鹿児島県	沖縄県	国外	北海道運輸局	東北運輸局	関東運輸局					北陸信越運輸局	中部運輸局	近畿運輸局
平成27年8月	40,785	60,759	41,251	45,991	68,202	37,482	1,616,933	272,118	349,264	3,102,357	245,655	795,782	1,175,058	268,389	139,464	565,321	37,482
北海道	591	1,074	668	554	773	960	215,757	206,096	14,774	242,452	7,409	36,006	53,348	8,630	4,642	12,756	960
青森県	6	19	7	10	30	31	979	737	15,117	17,673	679	1,865	1,985	186	148	248	31
岩手県	11	36	20	31	27	60	2,085	1,606	46,432	25,107	1,714	4,661	4,882	903	299	1,034	60
宮城県	55	125	81	63	69	98	2,820	1,614	62,027	69,514	3,618	4,689	5,205	1,027	391	1,714	98
秋田県	50	9	21	20	21	4	274	373	8,879	13,517	534	1,056	238	125	327	4	4
山形県	30	45	14	46	4	30	686	517	25,919	21,349	3,294	1,512	2,620	314	158	279	30
福島県	12	29	14	78	21	21	185	177	32,877	65,422	2,344	1,824	2,214	247	98	339	21
茨城県	13	19	18	21	24	23	3,094	277	1,325	31,016	583	878	1,001	291	175	674	23
栃木県	30	17	10	3	3	21	273	352	4,045	85,196	1,429	1,002	858	32	138	85	21
群馬県	8	2	0	5	4	10	1,703	127	2,138	96,854	5,216	5,076	3,163	89	85	10	10
埼玉県	34	74	35	34	64	56	2,802	2,768	1,083	22,198	1,005	1,117	4,793	1,132	1,016	896	56
千葉県	2,095	3,785	2,418	2,159	3,775	3,059	105,597	9,868	36,361	310,656	32,965	92,474	95,318	20,199	9,057	29,909	3,059
東京都	4,371	6,617	3,773	4,083	5,140	6,410	523,743	19,680	40,710	424,989	39,467	76,642	93,458	31,679	17,316	47,288	6,410
神奈川県	794	1,017	751	569	781	710	47,440	3,540	10,654	220,865	9,498	29,482	21,389	6,457	2,842	8,256	710
新潟県	25	55	47	47	34	36	3,515	443	5,838	85,826	29,241	3,685	4,714	557	178	1,128	36
富山県	10	35	4	8	25	19	1,768	86	393	14,028	5,398	4,822	3,144	134	103	228	19
石川県	64	181	62	73	110	307	7,487	565	2,078	55,295	19,180	19,203	16,344	1,449	820	1,327	307
福井県	0	37	2	2	18	6	103	56	168	8,483	1,802	13,128	14,239	272	202	110	6
山梨県	119	24	41	14	25	75	4,201	134	883	53,684	1,740	9,502	3,930	307	155	360	75
長野県	12	65	28	40	57	38	6,987	1,093	1,016	98,857	20,516	28,065	13,810	666	309	635	38
岐阜県	55	136	31	9	99	42	12,581	203	427	23,113	3,878	37,976	13,163	1,148	436	779	42
静岡県	76	214	92	60	111	168	21,427	486	920	205,114	4,436	84,215	12,277	374	1,195	1,195	168
愛知県	188	289	156	167	210	187	26,671	938	1,221	49,027	5,140	64,479	19,585	2,436	1,009	2,527	187
三重県	96	13	16	26	26	40	2,529	118	469	17,572	1,787	48,356	50,798	1,004	734	557	40
滋賀県	35	202	126	119	134	196	13,694	568	1,587	21,967	2,723	23,910	84,349	2,273	1,307	1,692	196
京都府	831	1,243	958	555	906	784	108,604	2,246	4,300	20,990	6,424	37,976	42,801	7,426	12,118	784	831
大阪府	2,770	4,359	3,603	2,222	3,603	3,585	199,970	5,217	12,956	165,092	13,948	44,593	99,534	23,992	13,899	31,738	3,585
兵庫県	287	613	719	237	619	366	32,987	962	1,970	54,186	3,221	21,784	180,124	11,596	9,146	5,460	366
奈良県	106	139	74	118	192	124	10,443	311	637	2,704	938	2,704	9,246	987	629	1,245	124
和歌山県	78	56	80	94	147	54	8,784	185	407	12,146	914	13,482	64,194	1,994	1,938	1,184	54
鳥取県	31	50	27	9	25	41	345	154	54	2,073	120	597	5,326	394	394	425	41
島根県	74	144	74	26	65	21	455	154	300	6,988	385	2,966	7,059	7,415	1,052	1,097	21
岡山県	116	187	81	52	89	95	4,110	155	243	9,317	473	2,869	10,554	7,509	2,340	1,316	95
広島県	544	912	763	367	619	244	22,899	830	1,466	53,517	1,831	9,962	18,979	26,800	4,631	7,480	244
山口県	538	1,291	772	173	251	112	2,481	143	232	14,292	298	2,363	9,814	20,624	1,655	12,708	112
徳島県	22	30	19	28	28	58	418	151	140	5,228	160	1,320	13,264	1,151	5,488	339	58
香川県	57	108	142	79	73	133	2,498	172	358	12,260	635	3,640	28,247	12,370	16,892	1,228	133
愛媛県	132	228	296	158	121	70	1,894	375	444	15,704	534	3,873	13,613	6,410	9,872	2,258	70
高知県	38	64	88	36	48	19	719	355	86	10,741	388	2,211	9,577	3,613	8,029	706	19
福岡県	5,759	4,941	4,603	3,872	4,561	1,591	78,744	1,443	1,005	47,331	1,003	10,100	15,872	9,303	2,500	88,971	1,591
佐賀県	1,288	967	384	436	1,239	449	1,953	49	65	6,240	172	705	2,661	1,076	554	20,449	449
長崎県	8,493	3,498	2,001	1,090	2,552	1,165	1,349	1,349	1,011	33,905	1,092	10,219	17,508	6,554	1,760	35,706	394
熊本県	2,540	7,449	2,394	2,114	4,016	877	14,705	316	318	10,112	358	2,626	7,364	4,627	940	42,676	877
大分県	5,292	8,407	9,877	4,631	2,387	289	9,406	377	306	10,350	245	2,597	8,100	14,086	6,051	66,847	289
宮崎県	467	3,067	2,721	14,177	3,263	128	7,866	318	75	5,568	108	919	3,180	309	31,778	128	
鹿児島県	1,391	6,166	1,706	6,183	30,096	834	11,244	379	763	23,483	767	5,119	14,508	3,952	1,082	62,293	834
沖縄県	1,151	2,640	1,357	1,093	1,632	14,607	70,842	4,168	5,627	211,493	5,220	34,518	66,142	8,724	4,365	22,818	14,607
運輸局等(再掲) <sup>2)</sup>																	
北海道運輸局	591	1,074	668	554	773	960	215,757	206,096	14,774	242,452	7,409	36,006	53,348	8,630	4,642	12,756	960
東北運輸局	164	263	237	248	247	244	7,029	5,024	190,251	212,582	12,183	15,607	17,710	2,915	1,219	3,941	244
関東運輸局	7,464	11,555	7,046	6,888	9,826	10,364	688,853	36,746	97,199	1,245,458	91,903	216,173	233,910	60,505	30,682	87,606	10,364
北陸信越運輸局	111	336	141	168	226	400	19,757	2,187	9,325	254,006	74,335	55,775	38,012	2,806	1,410	3,318	400
中部運輸局	355	661	294	264	464	443	63,311	1,801	3,275	303,309	17,043	248,154	10,062	5,755	2,755	5,168	443
近畿運輸局	4,167	6,612	5,560	3,345	5,601	5,109	374,482	9,489	21,857	365,948	28,993	127,463	480,248	48,718	30,842	53,437	5,109
中国運輸局	1,303	2,584	1,717	627	1,049	513	30,290	1,323	2,295	86,187	3,107	18,757	51,732	66,693	10,072	23,026	513
四国運輸局	249	545	280	301	270	280	5,529	1,063	1,028	43,933	1,717	11,044	64,701	23,544	40,281	4,531	280
九州運輸局	25,230	34,495	23,686	32,503	48,114	4,562	141,083	4,231	3,633	136,989	3,745	32,285	69,193	39,979	13,196	348,720	4,562
沖縄総合事務局	1,151	2,640	1,357	1,093	1,632	14,607	70,842	4,168	5,627	211,493	5,220	34,518	66,142	8,724	4,365	22,818	14,607

1) 居住地不詳を含む。  
2) 長野県は北陸信越運輸局、福井県は中部運輸局に含まれる。  
3) 宿泊目的割合不詳を含む。

参考第3表 施設所在地(47区分及び運輸局等)、居住地(47区分及び運輸局等) 別延べ宿泊者数<観光目的の宿泊者が50%以上の施設>  
(従業員数100人以上の施設)

施設所在地(47区分及び運輸局等)	居住地(47区分)																	長野県	山梨県	福井県	石川県	富山県	新潟県	東京都	千葉県	埼玉県	群馬県	栃木県	茨城県	福島県	山形県	秋田県	宮城県	岩手県	青森県	北海道	総数 1)										
	北海道	青森県	岩手県	宮城県	秋田県	山形県	福島県	茨城県	栃木県	群馬県	埼玉県	千葉県	東京都	神奈川県	新潟県	富山県	石川県																					福井県	山梨県	長野県							
平成27年8月	6,500,311	211,928	20,098	31,776	94,513	18,661	29,273	58,512	82,300	53,848	61,263	264,949	228,028	1,112,818	376,724	376,724	57,495	30,335	38,506	20,770	25,966	45,154	803,425	1,984	20,098	31,776	94,513	18,661	29,273	58,512	82,300	53,848	61,263	264,949	228,028	1,112,818	376,724	376,724	57,495	30,335	38,506	20,770	25,966	45,154			
北海道	175,118			1,663	4,828	1,294	1,034	1,648	5,949	3,564	3,502	18,279	19,353	132,499	27,657	27,657	2,149	917	1,115	570	1,334	2,236	803,425	1,984	20,098	31,776	94,513	1,294	1,034	1,648	5,949	3,564	3,502	18,279	19,353	132,499	27,657	27,657	2,149	917	1,115	570	1,334	2,236	803,425		
青森県	491			892	1,882	881	409	437	1,420	976	1,928	1,928	1,420	7,855	2,019	2,019	125	16	63	10	53	365	803,425	1,984	20,098	31,776	94,513	409	437	1,420	976	1,928	1,928	1,420	7,855	2,019	2,019	125	16	63	10	53	365	803,425			
岩手県	1,251			2,475	10,951	4,065	1,888	3,672	12,934	6,771	6,771	12,934	12,934	10,951	2,934	2,934	670	256	432	19	65	52	803,425	1,984	20,098	31,776	94,513	1,251	1,888	3,672	12,934	6,771	6,771	12,934	12,934	10,951	2,934	2,934	670	256	432	19	65	52	803,425		
宮城県	679			3,377	13,144	5,111	2,041	3,364	12,934	6,771	6,771	12,934	12,934	10,951	2,934	2,934	670	256	432	19	65	52	803,425	1,984	20,098	31,776	94,513	2,041	3,364	12,934	6,771	6,771	12,934	12,934	10,951	2,934	2,934	670	256	432	19	65	52	803,425			
秋田県	145			337	919	1,629	174	166	3,765	2,364	1,520	6,946	6,946	2,690	6,020	6,020	183	8	79	6	5	5	803,425	1,984	20,098	31,776	94,513	337	919	1,629	174	166	3,765	2,364	1,520	6,946	6,946	2,690	6,020	6,020	183	8	79	6	5	5	803,425
山形県	127			383	1,456	2,783	830	1,434	5,055	3,302	477	1,763	1,763	5,055	1,313	1,313	1,427	44	88	17	27	756	803,425	1,984	20,098	31,776	94,513	383	1,456	2,783	830	1,434	5,055	3,302	477	1,763	1,763	5,055	1,313	1,427	44	88	17	27	756	803,425	
福島県	106,020			652	5,122	505	1,280	22,334	7,849	3,164	1,976	9,976	8,654	23,475	6,781	6,781	1,770	102	86	30	354	248	803,425	1,984	20,098	31,776	94,513	505	1,280	22,334	7,849	3,164	1,976	9,976	8,654	23,475	6,781	6,781	1,770	102	86	30	354	248	803,425		
茨城県	14			10	82	0	46	382	3,501	826	1,858	2,588	2,588	894	94	94	94	0	10	0	35	28	803,425	1,984	20,098	31,776	94,513	10	82	0	46	382	3,501	826	1,858	2,588	2,588	894	94	94	94	0	10	0	35	28	803,425
栃木県	85,207			241	1,237	55	405	1,718	7,816	6,527	2,124	16,923	12,660	33,610	2,113	2,113	962	31	216	0	309	80	803,425	1,984	20,098	31,776	94,513	241	1,237	55	405	1,718	7,816	6,527	2,124	16,923	12,660	33,610	2,113	2,113	962	31	216	0	309	80	803,425
群馬県	110,938			83	537	134	274	963	5,175	3,445	10,980	18,955	8,605	23,486	12,219	12,219	2,888	708	436	246	553	1,075	803,425	1,984	20,098	31,776	94,513	83	537	134	274	963	5,175	3,445	10,980	18,955	8,605	23,486	12,219	12,219	2,888	708	436	246	553	1,075	803,425
埼玉県	4,606			89	103	20	41	37	59	79	34	1,337	218	574	328	328	98	38	38	7	43	69	803,425	1,984	20,098	31,776	94,513	89	103	20	41	37	59	79	34	1,337	218	574	328	328	98	38	38	7	43	69	803,425
千葉県	611,696			2,847	9,889	2,418	4,196	8,753	9,776	8,233	7,725	27,524	41,939	78,033	35,060	35,060	10,600	6,525	6,016	2,521	3,163	6,848	803,425	1,984	20,098	31,776	94,513	2,847	9,889	2,418	4,196	8,753	9,776	8,233	7,725	27,524	41,939	78,033	35,060	6,525	6,016	2,521	3,163	6,848	803,425		
東京都	657,663			1,784	5,418	1,839	2,785	3,709	4,459	3,565	3,894	11,334	8,865	122,281	14,374	14,374	5,944	3,825	3,373	1,645	2,167	4,966	803,425	1,984	20,098	31,776	94,513	1,784	5,418	1,839	2,785	3,709	4,459	3,565	3,894	11,334	8,865	122,281	14,374	14,374	5,944	3,825	3,373	1,645	2,167	4,966	803,425
神奈川県	244,338			441	1,760	411	680	1,767	4,090	3,468	3,603	15,451	13,454	66,221	54,426	54,426	2,113	710	1,030	416	1,667	1,943	803,425	1,984	20,098	31,776	94,513	441	1,760	411	680	1,767	4,090	3,468	3,603	15,451	13,454	66,221	54,426	54,426	2,113	710	1,030	416	1,667	1,943	803,425
新潟県	94,458			27	1,009	54	665	1,495	1,556	1,456	3,735	12,469	4,633	37,000	6,693	6,693	15,489	352	215	62	169	905	803,425	1,984	20,098	31,776	94,513	27	1,009	54	665	1,495	1,556	1,456	3,735	12,469	4,633	37,000	6,693	6,693	15,489	352	215	62	169	905	803,425
富山県	6,573			0	8	0	5	39	90	39	86	446	305	343	127	127	165	165	14	15	10	412	803,425	1,984	20,098	31,776	94,513	0	8	0	5	39	90	39	86	446	305	343	127	127	165	165	14	15	10	412	803,425
石川県	107,667			34	592	68	199	482	1,397	964	1,301	5,890	3,947	5,722	1,246	1,246	2,246	3,437	11,780	3,136	321	1,375	803,425	1,984	20,098	31,776	94,513	34	592	68	199	482	1,397	964	1,301	5,890	3,947	5,722	1,246	3,437	11,780	3,136	321	1,375	803,425		
福井県	35,914			39	19	1	16	41	115	73	214	330	234	6,343	384	384	235	465	656	31	296	296	803,425	1,984	20,098	31,776	94,513	39	19	1	16	41	115	73	214	330	234	6,343	384	384	235	465	656	31	296	296	803,425
山梨県	173,299			88	297	86	137	226	1,419	757	847	5,958	6,201	25,238	13,479	13,479	4,379	2,309	1,926	305	1,889	9,495	803,425	1,984	20,098	31,776	94,513	88	297	86	137	226	1,419	757	847	5,958	6,201	25,238	13,479	13,479	4,379	2,309	1,926	305	1,889	9,495	803,425
長野県	168,477			26	108	133	195	1,374	748	1,680	9,871	8,636	52,117	13,479	13,479	13,479	1,409	2,309	1,926	305	1,889	9,495	803,425	1,984	20,098	31,776	94,513	26	108	133	195	1,374	748	1,680	9,871	8,636	52,117	13,479	13,479	13,479	1,409	2,309	1,926	305	1,889	9,495	803,425
岐阜県	85,813			33	111	16	54	123	591	369	591	2,738	2,206	10,462	4,114	4,114	412	1,117	880	607	395	1,319	803,425	1,984	20,098	31,776	94,513	33	111	16	54	123	591	369	591	2,738	2,206	10,462	4,114	4,114	412	1,117	880	607	395	1,319	803,425
静岡県	258,791			17	138	19	26	317	3,033	1,401	2,152	19,442	13,740	83,133	55,690	55,690	259	130	171	3,938	1,455	776	803,425	1,984	20,098	31,776	94,513	17	138	19	26	317	3,033	1,401	2,152	19,442	13,740	83,133	55,690	259	130	171	3,938	1,455	776	803,425	
愛知県	57,972			9	56	10	16	101	139	89	116	718	690	5,241	2,131	2,131	69	201	195	214	302	776	803,425	1,984	20,098	31,776	94,513	9	56	10	16	101	139	89	116	718	690	5,241	2,131	2,131	69	201	195	214	302	776	803,425
三重県	125,635			118	335	7	36	71	365	238	273	2,594	1,493	7,604	3,024	3,024	204	126	403	641	535	1,054	803,425																								

参考第3表 施設所在地(47区分及び運輸局等)、居住地(47区分及び運輸局等)別延べ宿泊者数<観光目的の宿泊者が50%以上の施設>  
(従業者数100人以上の施設)

施設所在地(47区分及び運輸局等)	岐阜県	静岡県	愛知県	三重県	滋賀県	京都府	大阪府	兵庫県	奈良県	和歌山県	鳥取県	島根県	岡山県	広島県	山口県	徳島県	香川県	愛媛県	高知県	福岡県	佐賀県
平成27年8月	65,108	129,513	325,859	64,083	61,776	125,098	429,867	217,585	56,796	24,340	9,016	12,357	47,387	76,014	38,201	18,849	24,511	31,297	15,404	216,621	20,227
北海道	2,998	5,849	19,937	2,642	2,176	7,918	23,632	10,773	2,469	1,400	300	656	2,555	2,874	1,282	1,055	1,710	742	481	7,521	477
青森県	197	361	985	70	50	90	1,109	247	63	33	0	2	76	50	11	15	72	20	13	138	4
岩手県	162	1,017	2,497	346	99	141	3,492	230	265	99	8	84	356	347	10	6	120	55	49	532	269
宮城県	108	1,064	1,863	117	106	273	1,874	542	112	64	28	13	178	200	39	58	52	42	25	530	12
秋田県	108	40	361	24	24	42	212	42	9	36	0	10	8	6	6	36	0	5	30	71	1
山形県	17	141	340	19	22	39	700	75	87	12	0	4	20	63	4	10	74	4	14	12	0
福島県	71	795	648	64	41	135	1,367	228	115	9	8	8	72	94	21	12	36	6	23	50	7
茨城県	3	35	18	15	15	6	50	23	1	4	0	0	3	12	3	0	0	0	0	10	0
栃木県	2	388	300	18	205	32	337	58	40	8	0	4	203	15	0	0	2	0	3	46	0
群馬県	462	1,311	2,624	291	167	485	1,881	338	120	112	2	4	69	62	34	20	38	6	6	5	14
埼玉県	37	137	169	53	9	39	136	65	7	6	2	5	16	60	7	7	16	11	4	169	8
千葉県	10,309	18,049	43,518	8,460	6,610	9,509	32,559	23,293	5,357	2,549	868	1,380	5,588	7,528	3,553	1,175	2,197	3,301	1,518	10,744	1,409
東京都	3,631	8,624	17,183	3,677	2,301	5,432	18,036	10,937	2,496	1,263	581	1,005	3,095	6,068	2,428	1,285	1,917	2,444	1,394	8,968	1,426
神奈川県	1,460	7,086	9,288	1,393	673	1,602	4,526	2,390	774	327	95	170	747	1,251	452	237	378	448	276	1,394	182
新潟県	60	349	1,321	33	74	1,148	1,217	145	57	2	12	12	105	105	21	4	26	0	0	649	5
富山県	123	8	1,267	58	2	45	843	135	0	2	0	0	2	2	2	2	36	0	0	0	0
石川県	2,942	1,563	8,551	1,111	2,115	2,621	6,168	2,239	871	260	37	56	272	626	128	124	314	94	79	558	60
福井県	2,609	369	4,470	951	1,259	2,464	6,346	2,495	841	326	15	47	75	84	9	44	83	25	28	25	5
山梨県	1,054	2,835	4,183	1,152	203	566	1,811	859	238	130	27	15	238	83	108	88	39	9	15	118	9
長野県	1,980	5,620	17,046	1,557	1,980	6,888	12,556	6,888	703	187	12	25	165	186	35	26	48	82	46	245	26
岐阜県	10,599	2,887	17,952	2,425	1,274	1,750	5,531	2,738	963	118	118	31	433	417	71	142	132	77	20	364	37
静岡県	2,244	36,274	18,379	1,707	665	811	4,199	1,548	811	168	12	19	115	271	31	34	64	19	12	177	6
愛知県	2,082	3,465	24,953	1,760	846	1,020	3,506	1,085	553	165	22	19	225	142	39	49	87	19	21	162	25
三重県	3,942	3,004	23,459	16,277	2,774	7,410	26,418	6,301	6,395	1,230	49	500	500	267	143	201	297	178	58	344	18
滋賀県	2,681	2,349	14,240	2,351	20,212	11,282	33,211	10,652	3,723	1,099	143	157	1,093	804	281	260	403	446	92	835	55
京都府	1,915	6,141	10,030	1,799	1,392	2,476	8,880	6,555	1,226	902	777	705	1,910	2,577	2,108	665	1,083	890	1,177	6,837	788
大阪府	3,238	4,268	17,466	2,829	1,881	3,340	32,065	6,101	1,423	1,842	1,209	1,491	3,529	5,757	2,108	1,329	2,070	2,880	1,533	8,195	789
兵庫県	1,796	1,954	9,177	2,789	4,043	11,955	63,919	65,150	6,576	2,273	1,079	583	3,721	2,757	533	1,983	2,433	1,278	908	1,037	241
奈良県	230	781	1,300	263	783	2,179	8,311	105	136	255	105	136	345	345	146	101	172	207	149	496	120
和歌山県	1,370	877	8,135	2,189	2,119	5,694	33,731	8,423	4,973	5,497	81	86	666	666	81	544	461	448	193	452	13
鳥取県	54	49	170	84	49	432	1,931	1,026	405	172	438	142	1,106	826	110	43	92	98	21	81	3
島根県	305	482	1,809	277	354	838	3,110	2,295	331	131	508	2,594	1,343	3,389	581	113	334	442	163	628	86
岡山県	63	147	374	467	244	1,487	2,760	2,316	156	46	197	218	2,539	1,293	238	180	328	385	176	138	8
広島県	168	337	1,495	233	227	609	2,819	1,471	218	95	175	272	396	6,165	349	136	224	357	105	789	67
山口県	132	275	1,299	199	371	991	3,482	3,161	326	119	163	461	1,948	6,470	7,490	149	481	475	262	8,013	690
徳島県	99	207	842	148	489	1,264	6,974	3,417	904	216	27	57	524	458	85	4,259	507	502	220	193	19
香川県	238	289	1,063	389	1,234	2,017	9,067	8,932	1,354	687	285	337	4,707	4,982	537	1,305	2,751	3,944	1,697	190	27
愛媛県	273	461	1,585	439	368	785	3,309	2,773	720	166	300	302	1,097	2,060	487	389	766	2,097	618	755	134
高知県	101	194	1,095	204	283	440	3,884	1,771	476	126	284	71	1,164	1,043	90	885	870	838	2,800	287	37
福岡県	194	329	1,712	57	388	364	2,696	956	105	57	46	101	303	1,679	995	332	254	312	56	42,865	1,009
佐賀県	46	39	488	44	10	115	2,046	201	98	28	18	17	158	442	301	22	251	254	17	12,434	2,696
長崎県	1,032	1,579	6,677	759	744	2,220	9,593	3,640	871	352	121	252	1,183	2,601	2,357	259	707	592	202	16,368	1,578
熊本県	76	96	705	45	229	430	2,796	696	225	77	29	39	265	1,240	2,181	61	216	327	86	20,554	1,444
大分県	222	287	1,506	247	312	925	3,313	1,815	442	159	52	185	792	5,346	7,407	302	554	4,416	505	30,390	3,655
宮崎県	52	205	545	100	214	212	2,149	423	117	9	0	12	59	179	120	8	48	199	53	7,096	540
鹿児島県	336	642	2,680	305	438	1,004	8,067	2,496	195	55	75	75	840	1,461	911	158	272	336	96	11,355	1,160
沖縄県	3,231	6,422	20,154	3,646	3,026	7,256	35,048	14,562	4,287	1,111	723	465	2,781	3,356	1,223	771	1,496	1,591	448	13,770	1,068
運輸局等(再掲)																					
北海道運輸局	2,998	5,849	19,937	2,642	2,176	7,918	23,632	10,773	2,469	1,400	300	656	2,555	2,874	1,282	1,055	1,710	742	481	7,521	477
東北運輸局	719	3,058	6,694	640	360	729	8,754	1,364	651	253	45	121	710	760	111	102	354	132	154	1,333	293
関東運輸局	16,958	38,465	77,283	15,059	10,168	17,671	59,336	37,963	9,038	4,399	1,575	2,583	9,804	15,104	6,521	2,812	4,587	6,219	3,215	21,485	3,048
関西運輸局	5,105	7,540	28,185	2,759	3,186	5,694	15,116	4,075	1,648	451	61	81	460	919	186	156	424	177	125	1,452	91
中部運輸局	21,476	45,999	89,213	23,120	6,818	13,897	46,000	14,167	9,563	2,200	220	158	1,348	1,181	293	470	663	318	139	1,072	91
近畿運輸局	11,230	16,370	60,348	12,220	30,303	57,800	173,985	97,292	21,847	12,004	3,394	3,158	11,305	13,186	4,326	4,882	6,622	6,544	3,765	17,852	2,006
中国運輸局	722	1,290	5,147	1,260	1,380	4,357	14,102	10,269	1,436	463	1,481	3,687	17,143	8,788	621	1,459	1,757	7,381	5,335	9,649	854
四国運輸局	711	1,151	4,585	1,180	2,374	4															

参考第3表 施設所在地(47区分及び運輸局等)、居住地(47区分及び運輸局等)別延べ宿泊者数<観光目的の宿泊者が50%以上の施設>  
(従業員数100人以上の施設)

(人泊)

施設所在地(47区分 及び運輸局等)	運輸局等(10区分)②)														九州 運輸局	沖縄総合 事務局		
	長崎県	熊本県	大分県	宮崎県	鹿児島県	沖縄県	国外	北海道 運輸局	東北 運輸局	関東 運輸局	北陸信越 運輸局	中部 運輸局	近畿 運輸局	中国 運輸局			四国 運輸局	
平成27年8月	30,145	44,945	29,429	33,638	52,610	28,592	1,016,599	211,928	252,833	2,205,896	171,490	605,333	915,462	182,975	90,061	427,615	28,592	
北海道	518	862	548	447	657	829	201,756	175,118	12,351	212,137	6,417	31,996	48,368	7,667	3,988	11,030	829	
青森県	4	14	6	8	15	2	828	491	7,529	14,221	569	1,623	1,392	139	120	189	48	
岩手県	0	13	7	6	7	48	1,989	1,251	40,625	20,540	1,410	4,041	4,326	805	230	834	48	
宮城県	21	35	26	8	20	30	1,115	679	50,404	52,459	2,546	2,971	448	177	652	30	30	
秋田県	0	20	0	8	58	0	115	145	3,906	2,568	392	539	60	36	152	0	0	
山形県	5	2	6	2	8	0	204	127	16,373	11,152	2,315	935	91	102	35	0	0	
福島県	4	19	90	65	15	16	132	116	30,287	62,229	2,206	1,608	204	77	250	16	16	
茨城県	0	2	3	0	4	4	126	14	526	13,183	132	71	84	18	0	19	4	
栃木県	21	7	10	3	12	8	126	245	3,725	78,095	1,289	708	222	5	99	8	8	
群馬県	8	2	0	5	4	10	1,681	122	2,074	93,418	5,107	4,934	3,103	171	69	79	10	
埼玉県	8	34	9	24	22	25	292	89	218	2,672	243	403	262	90	38	274	25	
千葉県	1,895	3,427	2,242	1,938	3,379	2,844	26,927	6,765	30,885	211,453	29,989	82,857	79,877	18,917	8,191	25,034	2,844	
東京都	2,139	3,317	1,671	1,849	2,385	3,289	285,656	8,830	17,783	170,889	18,108	34,760	40,465	13,177	7,040	21,745	3,289	
神奈川県	268	378	350	176	307	284	23,903	1,374	5,598	162,380	5,796	19,643	10,292	2,715	1,339	3,055	284	
新潟県	5	6	6	2	7	4	968	129	3,348	67,711	16,961	1,825	2,643	159	30	680	4	
富山県	0	1	0	0	0	0	1	0	96	1,446	1,446	1,471	1,059	6	39	1	0	
石川県	34	113	49	53	53	220	4,339	344	1,552	40,233	17,838	17,303	14,174	1,119	611	920	220	
福井県	0	34	0	2	4	4	86	39	129	7,724	1,652	12,069	13,731	230	180	70	4	
山梨県	119	24	41	14	25	75	4,163	126	621	52,411	1,735	9,383	3,807	277	151	350	75	
長野県	3	29	8	20	38	22	4,258	760	698	89,794	15,139	26,508	12,294	423	202	369	22	
岐阜県	51	73	29	7	79	37	9,928	183	395	21,466	3,728	34,470	12,554	1,070	371	640	37	
静岡県	0	37	26	0	32	57	2,848	170	595	182,529	1,914	58,775	8,644	449	129	278	57	
愛知県	28	48	26	36	29	21	5,993	91	203	9,426	1,241	32,474	7,175	447	176	354	21	
三重県	36	94	13	26	26	26	2,395	118	469	16,126	1,787	47,323	50,528	1,004	734	557	40	
滋賀県	82	184	123	109	83	166	12,988	526	1,462	19,975	3,204	22,590	80,179	2,478	1,201	1,471	166	
京都府	831	1,243	958	555	906	784	108,604	2,246	4,300	100,429	6,424	20,990	42,801	7,426	12,118	784	3,923	
大阪府	1,715	2,417	2,459	1,337	1,745	2,658	113,995	3,233	5,683	90,325	7,890	29,382	66,652	14,094	7,812	18,657	2,658	
兵庫県	97	350	138	120	182	96	14,680	335	679	23,718	1,814	16,328	153,916	8,673	6,602	2,165	96	
奈良県	106	139	74	118	192	124	10,443	311	637	12,128	938	2,704	924	987	629	1,245	124	
和歌山県	51	44	38	45	44	42	6,570	138	250	10,408	732	12,820	60,437	1,711	1,646	777	42	
鳥取県	14	29	6	10	10	10	26	17	13	865	43	362	4,050	2,622	254	143	16	
島根県	74	144	74	26	65	21	455	154	300	6,988	385	2,966	7,052	7,415	1,052	1,097	21	
岡山県	28	17	13	12	14	10	1,574	48	45	1,485	167	1,118	7,009	4,505	1,069	230	10	
広島県	108	139	119	78	124	12	8,778	109	473	14,455	418	2,342	5,439	7,357	822	1,424	12	
山口県	471	1,214	672	124	176	65	1,371	72	152	8,874	161	1,925	8,450	16,532	1,367	11,360	65	
徳島県	22	30	19	28	28	58	418	151	140	5,228	160	1,320	13,264	1,151	5,488	339	58	
香川県	7	31	78	23	24	15	282	64	129	4,619	283	2,052	23,291	10,848	9,697	380	15	
愛媛県	96	152	137	102	67	20	607	220	285	7,617	379	2,817	8,121	4,246	3,870	1,443	20	
高知県	33	53	72	21	48	7	637	186	59	7,579	350	1,634	6,980	2,652	5,393	551	7	
福岡県	2,335	1,964	1,902	1,182	1,295	525	32,722	692	184	11,106	90	2,683	4,216	3,124	954	52,552	525	
佐賀県	1,238	914	366	408	1,208	433	1,693	34	52	5,417	165	625	2,498	936	544	19,264	433	
長崎県	8,347	3,463	1,982	1,084	2,541	392	17,161	1,342	999	33,697	1,078	10,175	17,420	6,514	1,760	35,363	392	
熊本県	2,083	4,976	1,935	1,575	3,275	732	8,981	10	69	3,484	122	935	4,453	3,754	690	35,842	732	
大分県	4,753	8,079	7,873	4,118	2,039	259	8,908	159	314	8,163	238	2,287	6,966	13,782	5,777	60,907	259	
宮崎県	443	2,584	2,584	11,508	3,199	115	7,819	222	75	5,397	101	908	3,124	370	308	28,265	115	
鹿児島県	904	5,275	1,300	5,300	26,471	317	9,978	238	465	18,303	427	4,211	12,745	3,342	862	51,765	317	
沖縄県	1,120	2,620	1,341	1,074	1,598	13,856	68,008	4,095	5,548	209,374	5,140	33,910	65,290	8,548	4,306	22,591	13,856	
運輸局等(再掲)②)																		
北海道運輸局	518	862	548	447	657	829	201,756	175,118	12,351	212,137	6,417	31,996	48,368	7,667	3,988	11,030	829	
東北運輸局	54	85	135	89	123	96	4,383	2,809	149,124	163,169	9,251	11,276	12,111	1,747	742	2,112	96	
関東運輸局	4,458	7,191	4,326	4,009	6,138	6,539	342,966	17,565	61,630	784,501	62,399	152,759	138,575	33,587	16,833	50,655	6,539	
北陸信越運輸局	42	149	63	75	98	246	9,566	1,233	5,694	199,184	52,392	47,107	30,170	882	882	1,970	246	
中部運輸局	115	286	94	71	170	159	2,550	601	1,721	237,271	10,322	185,111	102,632	3,200	1,590	1,899	159	
近畿運輸局	2,882	4,377	3,790	2,284	3,242	3,870	267,260	6,789	13,011	256,983	21,002	104,814	393,231	33,369	21,813	36,433	3,870	
中国運輸局	695	1,543	884	240	389	124	12,204	400	983	32,667	1,174	8,713	32,001	38,431	4,564	14,254	124	
四国運輸局	158	266	306	174	167	100	1,944	621	613	25,043	1,172	7,823	15,656	18,897	24,448	2,713	100	
九州運輸局	20,103	27,566	17,942	25,175	40,028	2,773	87,262	2,697	2,158	85,567	2,221	21,824	51,422	10,895	283,958	2,773	2,773	
沖縄総合事務局	1,120	2,620	1,341	1,074	1,598	13,856	68,008	4,095	5,548	209,374	5,140	33,910	65,290	8,548	4,306	22,591	13,856	

①居住者数不詳な全社。  
②長野県は北陸信越運輸局、福井県は中部運輸局に含まれる。

参考第4表 施設所在地(47区分及び運輸局等)、居住地(47区分及び運輸局等)別延べ宿泊者数<観光目的の宿泊者が50%未満の施設>  
(従業者数100人以上の施設)

施設所在地(47区分及び運輸局等)	居住地(47区分)																	長野県			
	北海道	青森県	岩手県	宮城県	秋田県	山形県	福島県	茨城県	栃木県	群馬県	埼玉県	千葉県	東京都	神奈川県	新潟県	富山県	石川県		福井県	山梨県	
平成27年8月	2,582,292	60,190	14,062	9,980	29,304	11,984	13,964	17,137	29,052	17,974	15,379	75,674	83,968	529,347	133,379	26,100	12,336	13,205	7,159	11,688	22,524
北海道	30,978	397	851	851	29,304	11,984	13,964	17,137	29,052	17,974	15,379	75,674	83,968	529,347	133,379	26,100	12,336	13,205	7,159	11,688	22,524
青森県	12,295	246	6,225	632	851	252	162	408	800	800	303	2,360	1,902	20,459	3,655	336	163	177	152	189	316
岩手県	11,684	355	394	1,218	632	208	167	100	84	82	68	470	422	1,714	600	30	8	18	7	12	54
宮城県	38,305	1,315	6,264	1,054	2,466	313	198	218	220	158	111	757	498	8,390	814	104	65	49	11	94	86
秋田県	18,063	228	256	332	1,822	1,092	820	1,078	595	568	313	2,076	1,833	3,090	500	167	55	129	55	129	307
山形県	26,372	390	403	570	2,417	2,822	1,733	1,588	1,644	1,644	1,143	732	684	8,203	860	131	39	54	31	29	105
福島県	6,728	61	33	44	281	42	50	214	101	465	323	1,386	1,241	4,546	1,628	483	137	134	79	39	225
茨城県	25,068	263	43	74	237	13	63	369	7,534	372	298	1,284	2,193	4,452	1,616	172	36	25	14	84	218
栃木県	8,398	107	10	33	76	30	69	102	102	3,296	159	673	535	1,859	409	64	16	15	15	40	52
群馬県	3,874	5	3	2	15	5	7	32	42	24	399	166	109	2,454	399	59	2	12	7	3	36
埼玉県	34,260	2,679	93	80	199	83	128	282	535	356	256	9,375	959	6,049	1,814	313	77	142	18	182	230
千葉県	221,866	3,103	381	304	2,050	355	775	1,661	3,136	708	1,201	6,075	27,988	50,140	9,246	1,102	571	363	169	709	940
東京都	750,812	10,850	2,929	2,553	6,483	2,435	3,075	5,452	5,093	4,203	4,346	10,963	10,301	200,053	16,312	6,641	4,909	4,344	1,953	2,829	5,465
神奈川県	128,901	2,166	460	583	1,839	430	703	1,041	1,527	1,229	1,388	3,215	2,766	15,056	32,632	1,236	558	667	315	672	1,241
新潟県	40,703	314	74	94	692	325	451	854	567	621	942	3,191	1,507	8,521	2,556	10,828	314	125	210	767	210
富山県	23,550	86	48	18	94	13	64	60	105	145	145	1,177	1,241	7,375	2,457	189	1,531	663	97	23	561
石川県	25,402	221	50	41	231	49	47	108	412	345	356	1,639	1,270	8,407	2,484	227	170	631	106	149	314
福井県	2,865	17	2	1	5	10	19	2	29	7	7	77	77	386	167	12	36	70	806	3	32
山梨県	1,672	8	0	0	62	0	0	0	0	20	0	147	42	501	331	2	0	3	7	225	0
長野県	22,191	333	29	29	126	23	40	71	212	119	170	1,172	971	4,582	1,720	287	113	165	78	117	4,812
岐阜県	8,904	20	1	9	9	6	5	5	23	25	25	158	126	955	293	22	58	42	23	23	28
静岡県	77,023	316	20	99	198	25	88	95	348	282	280	1,849	1,610	9,967	4,526	170	119	132	125	3,723	2,101
愛知県	134,670	847	99	103	441	94	107	174	785	478	378	3,430	3,354	24,075	6,707	388	739	1,092	605	394	1,680
三重県	2,883	0	0	0	0	0	0	0	118	148	0	295	295	295	295	0	0	0	0	0	0
滋賀県	9,301	42	2	6	27	12	8	70	88	142	50	255	190	835	412	66	49	146	91	20	83
京都府	305,654	1,984	327	424	2,010	2,331	1,470	711	2,444	1,338	1,480	8,097	7,966	40,282	12,442	1,249	1,438	2,162	1,239	718	1,209
大阪府	92,816	627	198	191	447	171	63	221	577	245	494	2,914	1,866	21,015	3,092	439	274	481	276	265	213
兵庫県	9,751	47	16	22	56	27	7	29	56	72	46	171	231	776	317	51	52	56	48	69	23
奈良県	5,350	24	0	8	22	1	4	6	56	56	14	152	99	608	245	15	36	21	5	19	5
鳥取県	21,721	107	23	10	76	15	22	52	173	106	144	716	781	4,276	1,594	79	32	84	46	42	111
徳島県	107,635	721	88	84	348	78	122	273	1,051	633	567	4,028	3,850	21,200	7,477	364	248	331	250	256	470
岡山県	14,393	71	10	3	18	2	16	31	81	47	52	280	385	3,944	614	34	47	15	21	15	41
広島県	26,811	108	10	27	86	5	51	50	183	81	131	684	560	4,559	1,389	73	83	98	51	54	98
香川県	25,422	155	16	9	67	10	17	40	178	77	110	701	688	4,587	1,710	59	39	36	11	36	21
愛媛県	13,259	169	4	3	13	2	2	3	33	19	15	118	91	2,007	875	6	10	11	6	4	11
高知県	149,229	751	66	64	326	34	158	173	548	327	281	2,633	3,113	23,729	5,399	259	154	243	180	195	257
福岡県	2,712	15	0	0	6	6	0	0	0	1	10	114	71	511	92	0	0	3	5	4	4
佐賀県	762	7	2	3	3	2	2	2	4	2	4	22	27	75	74	2	2	2	4	0	6
長崎県	31,108	306	24	41	62	21	59	42	157	99	87	730	753	3,481	1,276	25	56	85	74	45	70
熊本県	11,857	218	5	1	0	1	0	75	15	15	54	432	403	901	363	1	0	1	5	4	5
大分県	7,220	96	0	0	0	0	0	0	0	0	2	14	12	113	30	1	1	1	1	0	0
宮崎県	21,771	141	56	42	25	4	9	162	141	77	43	415	430	3,108	934	28	12	59	38	32	241
鹿児島県	7,858	73	0	4	60	0	5	10	98	54	83	347	249	818	459	5	27	8	8	2	40
運輸局等(再掲)	91,173	30,978	397	353	851	252	162	408	800	777	303	2,360	1,902	20,459	3,655	336	163	177	152	189	316
北海道運輸局	113,447	2,215	8,626	4,722	12,044	5,118	6,146	4,471	1,733	1,546	1,056	5,605	4,957	26,936	7,256	1,296	364	453	196	324	819
東北運輸局	1,174,851	19,181	3,869	3,629	10,961	3,351	4,820	8,939	18,017	10,188	8,054	31,898	44,893	280,564	62,599	9,589	6,169	5,564	2,498	4,744	8,182
関東運輸局	226,345	1,200	122	152	653	131	220	276	1,303	965	690	5,809	5,462	35,678	9,217	11,531	2,128	1,830	406	499	6,454
中部運輸局	417,522	2,700	543	643	2,540	2,541	1,548	1,031	3,165	1,797	2,070	11,437	10,253	62,908	16,263	1,805	1,813	2,845	1,654	4,143	3,841
近畿運輸局	149,099	923	121	105	464	96	164	362	1,361	801	777	5,176	5,115	30,028	9,930	492	363	451	322	332	627
中国運輸局	65,492	432	30	39	166	17	70	93	394	177	256	1,303	1,153	3,974	138	132	145	145	68	94	130
四国運輸局	224,659	1,534	153	151	422	68	227	454	885	525	477	4,360	4,809	31,918	8,168	316	225	396	302	280	587
沖縄総合事務局	7,858	73	0	4	60	0	5	10	98	54	83	347	249	818	459	5	27	8	8	2	40

1) 居住者数100人以上の施設  
2) 長野県は北陸信越運輸局、福井県は中部運輸局に含まれる。

参考第4表 施設所在地(47区分及び運輸局等)、居住地(47区分及び運輸局等)別延べ宿泊者数<観光目的の宿泊者が50%未満の施設>  
(従業者数100人以上の施設)

施設所在地(47区分及び運輸局等)	岐阜県	静岡県	愛知県	三重県	滋賀県	京都府	大阪府	兵庫県	奈良県	和歌山県	鳥取県	島根県	岡山県	広島県	山口県	徳島県	香川県	愛媛県	高知県	福岡県	佐賀県
平成27年8月	18,101	51,239	98,613	15,337	10,858	25,782	144,272	59,445	11,281	7,958	5,084	7,640	17,001	41,177	14,512	7,537	16,144	17,467	8,255	63,683	7,802
北海道	397	1,076	1,982	403	361	600	2,258	1,222	263	276	46	192	246	360	119	159	194	209	92	1,034	64
青森県	16	55	127	37	9	118	133	55	16	12	0	4	10	27	6	4	8	11	5	31	3
岩手県	86	112	349	62	44	49	237	183	36	7	1	3	53	31	10	19	8	35	7	101	7
宮城県	150	534	863	156	96	430	884	669	105	50	26	28	224	212	89	50	62	61	40	760	19
秋田県	27	151	295	13	22	44	219	138	32	7	10	8	41	102	17	7	13	53	17	60	16
山形県	113	220	451	115	99	331	751	323	145	36	20	9	59	102	33	10	30	12	4	47	64
福島県	26	58	92	27	18	53	115	68	53	12	8	6	12	8	9	8	4	6	3	43	5
茨城県	50	109	598	36	21	64	596	161	66	9	3	1	52	183	34	18	16	125	16	565	4
栃木県	14	122	116	27	19	20	82	39	10	2	0	5	20	20	4	7	8	7	2	19	0
群馬県	61	20	47	7	2	8	27	19	2	2	0	0	5	5	0	0	2	7	8	2	3
埼玉県	35	175	436	50	59	1,692	2,265	380	96	39	3	21	67	896	55	829	43	71	35	460	18
千葉県	349	3,176	5,511	412	286	1,061	9,639	3,987	284	204	165	138	300	526	153	166	271	286	143	3,393	131
東京都	4,840	9,776	21,205	4,108	2,839	6,994	25,728	12,632	3,166	1,634	1,024	1,523	4,301	8,090	3,564	1,699	3,338	3,180	2,059	11,413	1,507
神奈川県	932	2,588	5,066	938	644	1,520	5,199	2,767	631	336	171	290	823	1,894	564	311	375	552	265	2,439	329
新潟県	194	314	1,130	97	121	288	1,081	454	109	18	20	51	96	44	14	19	30	51	48	217	49
富山県	799	153	2,240	62	92	182	1,482	231	70	28	13	7	56	44	8	3	22	18	21	143	3
石川県	193	469	1,006	126	128	382	858	616	150	36	20	7	114	156	33	33	67	83	26	186	33
福井県	24	146	36	34	34	74	229	122	131	18	9	9	11	19	2	12	6	4	0	18	3
山梨県	7	56	48	1	8	10	39	18	48	0	0	0	0	30	0	0	0	4	0	10	0
長野県	173	322	872	112	46	294	744	343	59	30	21	19	67	101	35	32	35	29	11	148	14
岐阜県	2,252	170	903	158	53	120	235	156	27	18	8	3	35	26	6	28	21	13	3	42	6
静岡県	694	19,515	4,020	1,086	210	1,700	735	274	89	89	51	27	188	206	94	39	69	86	51	391	68
愛知県	1,736	2,544	25,584	1,536	477	1,098	7,440	2,443	516	436	103	117	424	1,201	144	278	212	209	134	1,264	66
三重県	148	148	442	295	0	0	148	61	61	0	0	0	0	0	0	0	0	0	0	0	0
滋賀県	246	179	730	74	1,389	473	1,655	469	139	45	18	39	78	83	27	27	24	39	16	119	7
京都府	1,598	3,047	7,789	1,538	1,201	1,873	41,599	6,152	1,036	1,021	1,034	1,347	2,409	3,631	1,477	1,027	1,651	2,062	1,347	5,398	799
大阪府	848	704	2,571	1,057	324	966	13,464	9,561	1,088	825	330	332	692	1,181	388	559	1,460	1,036	489	1,470	237
兵庫県	75	81	333	125	160	278	1,134	403	160	1,622	23	16	98	70	76	28	123	101	40	255	9
奈良県	20	36	139	35	44	127	709	340	34	22	487	227	289	569	151	11	44	57	28	165	34
鳥取県	-	-	-	-	-	-	-	-	-	-	-	-	-	-	-	-	-	-	-	-	-
島根県	-	-	-	-	-	-	-	-	-	-	-	-	-	-	-	-	-	-	-	-	-
岡山県	164	409	896	236	181	510	1,608	945	188	113	270	300	1,401	792	241	251	252	397	371	609	36
広島県	614	1,701	4,012	1,043	603	1,627	5,813	4,453	669	375	760	1,809	1,791	13,373	1,710	511	876	1,796	626	3,088	331
山口県	34	61	261	61	43	128	742	323	86	42	81	165	313	1,191	2,342	79	73	117	19	921	59
徳島県	-	-	-	-	-	-	-	-	-	-	-	-	-	-	-	-	-	-	-	-	-
香川県	123	435	782	197	179	474	2,114	1,764	271	154	58	90	582	624	168	583	4,900	1,066	646	507	45
愛媛県	117	163	658	107	130	438	2,865	1,810	193	56	44	289	417	1,252	162	356	887	4,273	486	394	40
高知県	17	54	482	18	30	91	1,613	780	65	18	17	9	449	468	18	93	1,137	486	920	100	8
福岡県	544	1,653	4,394	646	531	1,724	5,421	3,036	733	211	134	360	908	2,654	2,123	200	560	594	1,223	19,616	1,745
佐賀県	3	18	54	0	0	24	76	43	5	15	14	4	10	98	14	6	0	4	0	232	773
長崎県	10	4	28	2	0	2	56	22	4	4	0	0	18	10	12	0	0	0	0	116	10
熊本県	201	324	936	156	210	406	1,244	768	208	75	44	74	183	337	235	33	94	90	33	1,880	285
大分県	7	57	230	11	4	97	800	207	24	2	3	23	39	82	157	6	143	110	15	1,603	605
宮崎県	4	2	4	1	4	14	32	4	1	1	0	0	3	4	4	0	0	0	1	430	17
鹿児島県	131	187	478	74	111	292	879	366	80	35	30	29	92	275	184	26	28	113	33	3,888	348
沖縄県	29	214	307	56	41	186	359	177	67	22	23	59	25	43	26	15	4	16	4	105	2
運輸局等(再掲)	397	1,076	1,982	403	361	600	2,258	1,222	263	276	46	192	246	360	119	159	194	209	92	1,034	64
北海道運輸局	418	1,130	2,177	410	288	1,025	2,339	1,436	387	124	65	58	399	482	178	98	125	178	76	1,042	114
東北運輸局	6,288	16,022	33,027	5,579	3,858	11,369	43,575	20,003	4,303	2,227	1,366	1,978	5,568	11,628	4,378	3,025	4,378	4,230	2,527	18,302	1,992
関東運輸局	1,359	1,258	5,248	397	387	1,146	4,165	1,644	388	112	74	84	333	518	90	87	154	181	106	694	99
中部運輸局	4,854	22,424	31,095	3,111	779	1,912	9,752	3,517	909	561	1,633	1,452	658	308	246	357	308	312	188	1,715	143
近畿運輸局	2,767	4,011	11,423	2,794	3,074	3,590	57,892	16,585	2,403	3,513	1,405	1,734	3,277	4,965	1,968	1,641	2,258	3,238	1,892	7,242	1,052
中国運輸局	832	2,207	5,308	1,375	871	2,392	8,872	6,061	977	552	1,598	2,501	3,794	15,925	4,444	852	1,044	2,367	1,044	4,783	460
四国運輸局	257	652	1,922	322	339	1,003	6,592	4,354	529	228	119	388	1,448	2,344	348	1,032	6,924	5,825	2,052	1,001	93
九州運輸局	900	2,245	6,124	890	860	2,559	8,508	4,446	1,055	343	225	490	1,253	3,460	2,729	271	274	911	274	2,765	3,783
沖縄総合事務局	29	214	307	56	41	186	359	177	67	22	23	59	25	43	26	15	4	16	4	105	2

1) 居住者数に観光客数を含む。  
2) 長野県は北陸信越運輸局、福井県は中部運輸局に含まれる。



参考第4表 施設所在地(47区分及び運輸局等)、居住地(47区分及び運輸局等)別延べ宿泊者数<観光目的の宿泊者が50%未満の施設>  
(従業員数100人以上の施設)

(人泊)

施設所在地(47区分及び運輸局等)	運輸局等(10区分) <sup>2)</sup>															九州運輸局	沖縄総合事務局	
	長崎県	熊本県	大分県	宮崎県	鹿児島県	沖縄県	国外	北海道運輸局	東北運輸局	関東運輸局	北陸信越運輸局	中部運輸局	近畿運輸局	中国運輸局	四国運輸局			
平成27年8月	10,640	15,814	11,822	12,353	15,592	8,890	600,334	60,190	96,431	896,461	74,165	190,449	259,596	85,414	49,403	137,706	8,890	
北海道	73	212	120	107	116	131	14,001	30,978	2,423	30,315	992	4,010	4,980	963	654	1,726	131	
青森県	2	5	1	2	15	29	151	246	7,588	3,452	110	242	343	47	28	59	29	
岩手県	11	23	13	25	20	12	96	355	4,567	4,567	304	620	556	69	200	12	98	
宮城県	34	90	55	55	49	68	1,705	935	11,623	17,055	1,072	1,758	2,234	214	1,062	68	200	
秋田県	30	7	21	20	21	4	159	228	4,973	10,949	329	517	462	89	175	4	175	
山形県	25	43	8	44	13	30	482	390	9,546	10,197	979	978	1,685	56	244	30	244	
福島県	8	10	4	13	6	5	53	61	2,590	3,193	138	216	319	21	89	5	89	
茨城県	13	17	15	21	20	19	2,876	263	799	17,833	451	807	917	175	655	19	655	
栃木県	9	10	0	0	1	13	147	107	320	7,101	140	294	37	27	39	13	37	
群馬県	0	0	0	0	0	0	22	5	64	3,436	109	142	60	10	6	0	6	
埼玉県	26	40	26	10	42	31	2,510	2,679	865	19,526	762	714	4,531	978	622	31	622	
埼玉県	200	358	176	221	396	215	78,670	3,103	5,476	99,203	2,976	9,617	15,441	866	4,875	215	4,875	
千葉県	2,232	3,300	2,102	2,234	2,755	3,121	238,087	10,850	22,927	254,100	21,359	41,882	52,993	18,502	10,276	25,543	3,121	
東京都	526	639	401	393	474	426	23,537	2,166	5,056	58,485	3,702	9,839	11,097	3,742	1,503	5,201	426	
神奈川県	20	49	41	45	27	32	2,547	314	2,490	18,115	12,280	1,860	2,071	398	148	448	32	
新潟県	10	34	4	8	25	19	1,767	86	297	12,582	2,944	3,351	2,085	128	64	227	19	
富山県	30	68	13	20	57	87	3,148	221	526	15,062	1,342	1,900	2,170	330	209	407	87	
石川県	0	3	2	0	14	2	17	17	39	759	150	1,059	508	42	22	40	2	
福井県	0	0	0	0	0	0	38	8	62	1,273	5	119	123	30	4	10	0	
山梨県	0	0	0	0	0	16	2,729	333	318	9,063	5,377	1,557	1,516	243	107	266	16	
長野県	9	36	20	20	19	5	2,653	20	32	1,647	150	3,506	609	78	65	139	5	
岐阜県	4	63	2	2	20	5	18,579	316	465	22,585	2,522	25,440	3,633	245	917	111	465	
静岡県	76	177	66	60	79	111	20,678	847	1,018	39,601	3,899	32,005	12,410	833	2,173	166	32,005	
愛知県	160	241	130	131	181	166	20,678	847	1,018	39,601	3,899	32,005	12,410	833	2,173	166	32,005	
三重県	0	0	0	0	0	0	134	0	0	1,446	0	1,033	270	0	0	0	0	
滋賀県	13	18	3	10	51	30	706	42	125	1,992	344	1,320	4,170	245	106	221	30	
京都府	1,055	1,942	1,144	885	1,858	927	85,975	1,984	7,273	74,767	6,058	15,211	52,882	9,898	6,087	13,081	927	
大阪府	190	263	581	117	437	270	18,327	627	1,291	30,468	1,407	5,456	26,208	2,923	2,544	3,295	270	
兵庫県	-	-	-	-	-	-	-	-	-	-	-	-	-	-	-	-	-	-
奈良県	27	12	42	49	13	12	2,214	47	157	1,738	182	662	3,757	283	292	407	12	
和歌山県	17	21	21	9	15	25	319	24	41	1,208	77	235	1,276	140	282	25	41	
鳥取県	-	-	-	-	-	-	-	-	-	-	-	-	-	-	-	-	-	-
島根県	88	170	68	40	75	85	2,536	107	198	7,832	306	1,751	3,545	3,004	1,271	1,086	85	
岡山県	436	773	644	289	495	232	14,121	721	993	39,062	1,413	7,620	13,540	19,443	3,809	6,056	232	
広島県	67	77	100	49	75	47	1,110	71	80	5,418	137	438	1,364	4,092	288	1,348	47	
山口県	-	-	-	-	-	-	-	-	-	-	-	-	-	-	-	-	-	-
徳島県	50	77	64	56	49	118	2,216	108	229	7,641	352	1,588	4,956	1,522	7,195	848	118	
香川県	36	76	159	56	54	50	1,287	155	159	8,087	155	1,056	5,492	2,164	6,002	815	50	
愛媛県	5	11	16	15	0	12	82	169	27	3,162	38	577	2,597	961	2,636	155	12	
高知県	3,424	2,977	2,701	2,690	3,266	1,066	46,022	751	821	36,225	913	7,417	11,656	6,179	1,546	36,419	1,066	
福岡県	50	53	18	28	31	16	260	15	13	823	7	80	163	140	10	1,185	16	
佐賀県	146	35	19	6	11	2	4	7	12	208	14	44	88	40	0	343	2	
長崎県	457	2,473	459	539	741	145	5,724	306	249	6,628	236	1,691	2,911	873	250	6,834	145	
熊本県	539	328	2,004	513	348	30	498	218	82	2,187	7	310	1,134	304	274	5,940	30	
大分県	24	172	137	2,669	64	13	47	96	0	171	7	11	56	11	1	3,513	13	
宮崎県	487	891	406	883	3,625	517	1,266	141	298	5,180	340	908	1,763	610	220	10,528	517	
鹿児島県	31	20	16	19	34	751	2,834	73	79	2,119	80	608	852	176	59	227	751	
沖縄県	73	212	120	107	116	131	14,001	30,978	2,423	30,315	992	4,010	4,980	963	654	1,726	131	
北海道運輸局	110	178	102	159	124	148	2,646	2,215	41,127	49,413	2,952	4,331	5,599	1,168	477	1,829	148	
東北運輸局	3,006	4,364	2,720	2,879	3,688	3,825	345,887	19,181	35,569	460,957	29,504	63,414	85,335	24,918	13,849	36,951	3,825	
関東運輸局	69	187	78	93	128	154	10,191	954	3,631	54,822	21,943	8,668	7,842	1,099	528	1,348	154	
北陸信越運輸局	240	484	200	193	294	284	42,061	1,200	1,554	66,038	6,721	63,043	87,017	2,675	1,165	3,269	284	
中部運輸局	1,285	2,235	1,770	1,061	2,359	1,239	107,222	2,700	8,846	108,965	7,991	22,649	17,349	9,029	17,004	1,239	17,349	
近畿運輸局	608	1,041	833	387	660	389	18,086	923	1,312	53,520	1,933	10,044	19,725	28,262	5,008	8,772	389	
中国運輸局	91	162	239	127	103	180	3,585	432	415	18,890	545	3,221	13,771	4,647	15,833	1,818	180	
四国運輸局	5,127	6,929	5,744	7,328	8,086	1,789	53,821	1,534	1,475	51,422	1,524	10,461	17,071	8,157	2,301	64,762	1,789	
九州運輸局	31	20	16	19	34	751	2,834	73	79	2,119	80	608	852	176	59	227	751	
沖縄総合事務局	-	-	-	-	-	-	-	-	-	-	-	-	-	-	-	-	-	-

1)居住者数不詳を含む。  
2)長野県は北陸信越運輸局、福井県は中部運輸局に含まれる。

参考第5表 施設所在地(主な市区町村)、従業員数(3区分) 別母集団施設数及び回収施設数 ※本表は市区町村内回収施設10施設以上の市区町村について表章したものである。

施設所在地 (主な市区町村)	従業員数(3区分)				施設所在地 (主な市区町村)	従業員数(3区分)			
	0~4人		5~9人			0~4人		5~9人	
	母集団 施設数	回収 施設数	母集団 施設数	回収 施設数		母集団 施設数	回収 施設数	母集団 施設数	回収 施設数
北海道札幌市	30	-	25	-	新潟県新潟市	66	-	19	-
北海道旭川市	73	-	9	-	新潟県長岡市	52	-	29	-
北海道釧路市	28	-	9	-	新潟県相模市	56	-	19	-
北海道帯広市	14	-	8	-	新潟県村上市	26	10	8	-
北海道北見市	9	-	9	-	新潟県妙高市	246	-	35	-
北海道登別市	6	-	9	-	新潟県上越市	57	-	22	-
青森県青森市	23	-	12	-	新潟県佐渡市	116	-	18	-
青森県弘前市	39	-	5	-	新潟県魚沼郡湯沢町	245	10	33	-
青森県八戸市	20	-	14	-	新潟県蒲原郡	257	14	36	-
青森県むつ市	34	-	4	-	富山県富山市	45	-	24	-
岩手県盛岡市	14	-	13	-	石川県金沢市	34	-	13	-
岩手県花巻市	35	-	14	-	石川県七尾市	55	-	3	-
岩手県北上市	11	-	7	-	石川県小松市	7	-	10	-
岩手県一関市	27	-	6	-	石川県加賀市	14	-	4	-
岩手県奥州市	16	-	4	-	福井県福井市	30	-	16	-
宮城県仙台市	38	-	20	-	福井県あわら市	11	-	2	-
宮城県大崎町	49	-	23	-	山梨県甲府市	26	-	12	-
宮城県宮城郡松島町	2	-	4	-	山梨県富士吉田市	18	-	14	-
秋田県秋田市	22	-	11	-	山梨県富士川町	251	13	11	-
秋田県横手市	7	-	6	-	山梨県笛吹市	20	-	11	-
秋田県大仙市	22	-	14	-	山梨県南都留郡富士河口湖町	197	15	39	10
秋田県北谷町	44	-	16	-	長野県長野市	182	-	29	-
山形県山形市	68	-	32	-	長野県松本市	183	-	33	-
山形県米沢市	53	-	19	-	長野県上田市	142	13	36	-
山形県鶴岡市	98	10	43	-	長野県軽井沢町	26	-	3	-
山形県天童市	2	-	5	-	長野県茅野市	215	10	34	-
福島県福島市	44	-	40	-	長野県佐久市	15	-	8	-
福島県会津若松市	41	-	9	-	長野県安曇野市	7	-	8	-
福島県郡山市	35	-	24	-	長野県上田郡	147	-	11	-
福島県いわき市	98	-	57	-	長野県北佐久郡軽井沢町	34	-	34	-
福島県郡山郡猪苗代町	215	17	11	-	長野県下伊那郡阿智村	17	-	21	-
茨城県水戸市	89	-	16	-	長野県北安曇郡白馬村	646	35	55	-
茨城県つくば市	8	-	12	-	長野県下高井郡山内町	147	-	65	-
茨城県神栖市	8	-	12	-	長野県下高井郡沢渡温泉村	260	16	20	-
栃木県宇都宮市	42	-	18	-	岐阜県岐阜市	23	-	10	-
栃木県日光市	183	-	12	-	岐阜県高山市	176	11	53	11
栃木県那須塩原市	63	-	33	-	岐阜県上山市	126	12	17	-
栃木県那須郡那須町	302	13	55	12	岐阜県下呂市	39	-	12	-
群馬県前橋市	23	-	10	-	静岡県静岡市	79	-	44	-
群馬県高崎市	17	-	15	-	静岡県沼津市	72	-	22	-
群馬県渋川市	16	-	8	-	静岡県熱海市	92	-	44	-
群馬県吾妻郡嬬恋村	53	-	13	-	静岡県伊東市	414	-	132	11
群馬県吾妻郡草津町	108	-	34	-	静岡県藤枝市	13	-	10	-
群馬県利根郡みなかみ町	103	-	33	-	静岡県御殿場市	11	-	19	-
埼玉県さいたま市	8	-	8	-	静岡県伊豆市	73	-	24	-
千葉県船橋市	6	-	11	-	静岡県伊豆の国市	11	-	8	-
千葉県鎌倉市	64	-	13	-	愛知県名古屋	33	-	13	-
千葉県成田市	9	-	8	-	愛知県豊橋市	50	-	29	-
千葉県鴨川市	84	-	9	-	愛知県豊田	16	-	6	-
千葉県浦安市	1	-	1	-	愛知県津島市	32	-	13	-
千葉県房総市	123	-	35	-	愛知県蒲郡市	12	-	6	-
東京都千代田区	2	-	6	-	愛知県知多郡南知多町	86	-	46	-
東京都中央区	6	-	5	-	三重県津市	57	-	17	-
東京都港区	5	-	9	-	三重県伊勢市	49	-	22	-
東京都新宿区	31	-	15	-	三重県羽曳野市	154	-	48	-
東京都台東区	81	-	48	-	三重県志摩市	218	-	45	-
東京都江東区	15	-	3	-	滋賀県大津市	69	-	35	-
東京都品川区	6	-	10	-	滋賀県彦根市	8	-	6	-
東京都大田区	11	-	8	-	滋賀県長浜市	41	-	7	-
東京都渋谷区	2	-	4	-	京都府京都市	408	16	13	13
東京都豊島区	12	-	10	-	京都府丹波市	103	72	72	22
東京都江戸川区	5	-	2	-	大阪府大阪市	73	-	74	10
神奈川県横浜市	80	-	40	-	大阪府堺市	5	-	3	-
神奈川県川崎市	45	-	19	-	兵庫県神戸市	44	-	15	-
神奈川県足柄下郡湯河原町	196	13	98	20	兵庫県姫路市	28	-	20	-
神奈川県足柄下郡湯河原町	52	-	23	-	兵庫県豊岡市	210	10	48	63
					兵庫県美郷町	147	10	36	11

参考第5表 施設所在地(主な市区町村)、従業者数(3区分) 別母集団施設数及び回収施設数 ※本表は市区町村内回収施設10施設以上の市区町村について表章したものである。

施設所在地 (主な市区町村)	従業者数(3区分)							
	0~4人		5~9人		10人以上		回収施設数	母集団施設数
	母集団施設数	回収施設数	母集団施設数	回収施設数	母集団施設数	回収施設数		
奈良県奈良市	58	-	15	-	47	31	-	31
和歌山県和歌山市	30	-	8	-	26	12	-	12
和歌山県田辺市	61	-	17	-	21	11	-	11
和歌山県西牟婁郡白浜町	63	-	15	-	33	22	-	22
鳥取県鳥取市	72	-	20	-	25	12	-	12
鳥取県米子市	19	-	9	-	34	24	-	24
島根県松江市	61	-	20	-	48	32	-	32
島根県浜田市	38	-	10	-	15	11	-	11
島根県出雲市	41	-	18	-	22	18	-	18
岡山県岡山市	47	-	17	-	52	36	-	36
岡山県倉敷市	37	-	19	-	30	17	-	17
広島県広島市	52	-	26	-	84	55	-	55
広島県広島市	45	-	19	-	29	15	-	15
広島県福山市	34	-	12	-	31	17	-	17
広島県廿日市市	18	-	11	-	19	15	-	15
山口県下関市	29	-	15	-	35	24	-	24
山口県山口市	12	-	9	-	34	24	-	24
徳島県徳島市	40	-	19	-	23	18	-	18
香川県高松市	80	-	30	-	43	22	-	22
愛媛県松山市	48	-	20	-	52	31	-	31
愛媛県今治市	59	-	19	-	19	11	-	11
高知県高知市	38	-	24	-	49	31	-	31
福岡県北九州市	41	-	18	-	54	37	-	37
福岡県福岡市	60	-	43	-	141	85	-	85
佐賀県佐賀市	26	-	24	-	22	17	-	17
佐賀県唐津市	33	-	20	-	25	14	-	14
佐賀県武雄市	7	-	5	-	16	12	-	12
長崎県長崎市	13	-	11	-	26	14	-	14
長崎県佐世保市	64	-	19	-	64	46	-	46
長崎県佐世保市	94	-	10	-	35	25	-	25
長崎県諫早市	19	-	7	-	14	11	-	11
長崎県平井市	269	13	5	-	8	-	-	-
長崎県松浦市	250	18	5	-	5	-	-	-
長崎県雲仙市	16	-	15	-	25	14	-	14
長崎県諫早市	139	12	4	-	5	-	-	-
熊本県熊本市	38	-	19	-	72	52	-	52
熊本県上水原市	19	-	8	-	20	11	-	11
熊本県上天草市	154	10	10	-	18	12	-	12
熊本県阿蘇郡南小国町	27	-	10	-	31	16	-	16
大分県大分市	90	-	37	-	26	18	-	18
大分県別府市	35	-	9	-	20	13	-	13
大分県日出市	109	-	42	-	47	15	-	15
宮崎県宮崎市	29	-	16	-	44	33	-	33
宮崎県都城市	8	-	3	-	16	12	-	12
鹿児島県鹿児島市	32	-	19	-	64	46	-	46
鹿児島県指宿市	34	-	4	-	16	13	-	13
鹿児島県薩摩川内市	62	-	9	-	18	11	-	11
鹿児島県霧島市	26	-	33	-	37	21	-	21
鹿児島県姪毛郡屋久島町	201	11	21	-	9	-	-	-
沖縄県那覇市	114	-	34	-	83	39	-	39
沖縄県石垣市	185	-	14	-	27	12	-	12
沖縄県名護市	46	-	5	-	16	10	-	10
沖縄県喜望峯町	245	16	11	-	20	11	-	11

1) 従業者数10人未満の施設については、標本調査を実施している。

参考第6表 施設所在地(主な市区町村)、従業員数(3区分) 別延べ宿泊者数 (3区分) (人泊)  
 ※本表は市区町村内回収施設10施設以上の市区町村についての実数を表章したもので、未回収分を推定したものではありません。

施設所在地 (主な市区町村)	従業員数(3区分)			
	延べ 宿泊者数	0～4人	5～9人	10人以上
北海道札幌市	924,766	-	-	924,766
北海道旭川市	115,390	-	-	115,390
北海道釧路市	96,883	-	-	96,883
北海道帯広市	57,016	-	-	57,016
北海道北見市	46,456	-	-	46,456
北海道登別市	75,597	-	-	75,597
青森県青森市	63,540	-	-	63,540
青森県弘前市	48,063	-	-	48,063
青森県八戸市	43,541	-	-	43,541
青森県むつ市	24,781	-	-	24,781
岩手県盛岡市	119,338	-	-	119,338
岩手県花巻市	74,042	-	-	74,042
岩手県北上市	27,341	-	-	27,341
岩手県一関市	26,019	-	-	26,019
岩手県奥州市	18,057	-	-	18,057
宮城県仙台市	370,433	-	-	370,433
宮城県大崎市	46,646	-	-	46,646
宮城県宮城郡松島町	58,907	-	-	58,907
秋田県秋田市	87,962	-	-	87,962
秋田県横手市	15,505	-	-	15,505
秋田県大仙市	5,763	-	-	5,763
秋田県仙北市	39,778	-	-	39,778
山形県山形市	97,301	-	-	97,301
山形県米沢市	16,846	-	-	16,846
山形県鶴岡市	69,429	1,879	-	67,550
山形県天童市	49,719	-	-	49,719
福島県福島市	72,680	-	-	72,680
福島県会津若松市	50,898	-	-	50,898
福島県郡山市	61,677	-	-	61,677
福島県いわき市	96,277	-	-	96,277
福島県南会津郡南会津町	617	617	-	-
福島県耶麻郡猪苗代町	36,915	-	-	36,915
茨城県水戸市	35,059	-	-	35,059
茨城県つくば市	42,940	-	-	42,940
茨城県神栖市	57,104	-	-	57,104
栃木県宇都宮市	86,162	-	-	86,162
栃木県日光市	164,204	-	-	164,204
栃木県那須塩原市	51,615	-	-	51,615
栃木県那須郡那須町	142,380	4,461	8,223	129,696
群馬県前橋市	24,405	-	-	24,405
群馬県高崎市	63,929	-	-	63,929
群馬県渋川市	80,377	-	-	80,377
群馬県吾妻郡嬬恋村	74,840	-	-	74,840
群馬県吾妻郡草津町	71,364	-	-	71,364
群馬県利根郡みなかみ町	61,494	-	-	61,494
埼玉県さいたま市	45,274	-	-	45,274
埼玉県熊谷市	26,410	-	-	26,410
千葉県千葉市	201,200	-	-	201,200
千葉県館山市	27,959	-	-	27,959
千葉県成田市	198,233	-	-	198,233
千葉県鴨川市	46,678	-	-	46,678

参考第6表 施設所在地(主な市区町村)、従業員数(3区分) 別延べ宿泊者数 (3区分) (人泊)  
 ※本表は市区町村内回収施設10施設以上の市区町村についての実数を表章したもので、未回収分を推定したものではありません。

施設所在地 (主な市区町村)	従業員数(3区分)			
	延べ 宿泊者数	0～4人 1)	5～9人 1)	10人以上
千葉県浦安市	564,828	-	-	564,828
千葉県南房総市	42,823	-	-	42,823
東京都千代田区	414,707	-	-	414,707
東京都中央区	292,454	-	-	292,454
東京都港区	660,058	-	-	660,058
東京都新宿区	294,439	-	-	294,439
東京都台東区	167,935	-	-	167,935
東京都江東区	122,544	-	-	122,544
東京都品川区	164,206	-	-	164,206
東京都大田区	125,491	-	-	125,491
東京都渋谷区	113,138	-	-	113,138
東京都豊島区	157,421	-	-	157,421
東京都江戸川区	57,359	-	-	57,359
神奈川県横浜市中区	450,650	-	-	450,650
神奈川県川崎市	86,672	-	-	86,672
神奈川県足柄下郡箱根町	225,049	1,007	14,107	209,935
神奈川県足柄下郡湯河原町	25,542	-	-	25,542
新潟県新潟市	182,823	-	-	182,823
新潟県長岡市	49,792	-	-	49,792
新潟県柏崎市	19,513	-	-	19,513
新潟県村上市	31,953	-	-	31,953
新潟県妙高市	1,573	-	-	-
新潟県上越市	37,075	-	-	37,075
新潟県佐渡市	30,633	-	-	30,633
新潟県南魚沼市	1,729	-	-	-
新潟県南魚沼郡湯沢町	87,692	4,201	-	83,491
富山県富山市	96,457	-	-	96,457
石川県金沢市	210,725	-	-	210,725
石川県七尾市	73,254	-	-	73,254
石川県小松市	23,398	-	-	23,398
石川県加賀市	93,510	-	-	93,510
福井県福井市	82,864	-	-	82,864
福井県あわら市	88,723	-	-	88,723
山梨県甲府市	37,233	-	-	37,233
山梨県富士吉田市	69,389	-	-	69,389
山梨県北杜市	2,392	-	-	-
山梨県笛吹市	64,422	-	-	64,422
山梨県南都留郡富士河口湖町	93,042	5,278	9,085	78,679
長野県長野市	72,645	-	-	72,645
長野県松本市	129,198	-	-	129,198
長野県上田市	78,163	10,098	-	68,065
長野県諏訪市	51,718	-	-	51,718
長野県茅野市	73,596	1,918	-	71,678
長野県佐久市	30,665	-	-	30,665
長野県千曲市	23,754	-	-	23,754
長野県安曇野市	22,510	-	-	22,510
長野県北佐久郡軽井沢町	97,602	-	-	97,602
長野県下伊那郡阿智村	19,859	-	-	19,859
長野県北安曇郡白馬村	5,360	5,360	-	-
長野県下高井郡山ノ内町	68,285	-	-	68,285
長野県下高井郡野沢温泉村	1,109	1,109	-	-

参考第6表 施設所在地(主な市区町村)、従業員数(3区分) 別延べ宿泊者数 (人泊)  
 ※本表は市区町村内回収施設10施設以上の市区町村についての実数を表章したもので、未回収分を推定したものではありません。

施設所在地 (主な市区町村)	従業員数(3区分)			
	延べ 宿泊者数	0～4人 1)	5～9人 1)	10人以上
岐阜県岐阜市	77,375	-	-	77,375
岐阜県高山市	131,970	6,156	8,533	117,281
岐阜県郡上市	19,308	1,649	-	17,659
岐阜県下呂市	62,733	-	-	62,733
静岡県静岡市	97,209	-	-	97,209
静岡県浜松市	180,942	-	-	180,942
静岡県沼津市	52,147	-	-	52,147
静岡県熱海市	181,197	-	-	181,197
静岡県伊東市	183,206	-	5,080	178,126
静岡県焼津市	43,661	-	-	43,661
静岡県御殿場市	35,952	-	-	35,952
静岡県伊豆市	53,362	-	-	53,362
静岡県伊豆の国市	32,602	-	-	32,602
静岡県賀茂郡東伊豆町	43,647	-	-	43,647
愛知県名古屋市中区	396,757	-	-	396,757
愛知県豊橋市	48,107	-	-	48,107
愛知県豊田市	66,486	-	-	66,486
愛知県蒲郡市	44,440	-	-	44,440
愛知県知多郡南知多町	16,852	-	-	16,852
三重県津市	41,483	-	-	41,483
三重県伊勢市	44,517	-	-	44,517
三重県鳥羽市	110,815	-	-	110,815
三重県志摩市	69,228	-	-	69,228
滋賀県大津市	128,594	-	-	128,594
滋賀県彦根市	29,557	-	-	29,557
滋賀県長浜市	40,205	-	-	40,205
京都府京都市	686,892	4,998	20,572	661,322
京都府京丹後市	28,980	-	-	28,980
京都府大阪市	1,328,811	-	23,622	1,305,189
大阪府堺市	61,203	-	-	61,203
兵庫県神戸市	378,147	-	-	378,147
兵庫県姫路市	66,944	-	-	66,944
兵庫県豊岡市	63,856	2,798	-	61,058
兵庫県美方郡香美町	15,876	1,077	-	14,799
奈良県奈良市	95,005	-	-	95,005
和歌山県和歌山市	48,944	-	-	48,944
和歌山県田辺市	14,912	-	-	14,912
和歌山県西牟婁郡白浜町	145,893	-	-	145,893
鳥取県鳥取市	28,004	-	-	28,004
鳥取県米子市	82,262	-	-	82,262
鳥取県松江市	113,499	-	-	113,499
鳥取県浜田市	15,626	-	-	15,626
鳥取県出雲市	40,827	-	-	40,827
岡山県岡山市	155,821	-	-	155,821
岡山県倉敷市	50,345	-	-	50,345
広島県広島市	326,993	-	-	326,993
広島県呉市	24,370	-	-	24,370
広島県福山市	64,687	-	-	64,687
広島県廿日市市	38,539	-	-	38,539
山口県下関市	53,256	-	-	53,256
山口県山口市	70,135	-	-	70,135

参考第6表 施設所在地(主な市区町村)、従業員数(3区分) 別延べ宿泊者数 (3区分) (人泊)  
 ※本表は市区町村内回収施設10施設以上の市区町村についての実数を表章したもので、未回収分を推定したものではありません。

施設所在地 (主な市区町村)	従業員数(3区分)			
	延べ 宿泊者数	0～4人(1)	5～9人(1)	10人以上
徳島県徳島市	59,594	-	-	59,594
香川県高松市	85,495	-	-	85,495
愛媛県松山市	127,952	-	-	127,952
愛媛県今治市	22,531	-	-	22,531
高知県高知市	99,936	-	-	99,936
福岡県北九州市	152,756	-	-	152,756
福岡県福岡市	590,920	-	-	590,920
佐賀県佐賀市	52,929	-	-	52,929
佐賀県唐津市	37,352	-	-	37,352
佐賀県武雄市	13,642	-	-	13,642
佐賀県嬉野市	33,499	-	-	33,499
長崎県長崎市	184,802	-	-	184,802
長崎県佐世保市	176,710	-	-	176,710
長崎県諫早市	26,102	-	-	26,102
長崎県平戸市	112	112	-	-
長崎県松浦市	30	30	-	-
長崎県雲仙市	24,723	-	-	24,723
長崎県南島原市	30	30	-	-
熊本県熊本市	184,826	-	-	184,826
熊本県上天草市	16,089	-	-	16,089
熊本県天草市	17,161	827	-	16,334
熊本県阿蘇郡南小国町	24,357	-	-	24,357
大分県大分市	73,829	-	-	73,829
大分県別府市	194,697	-	-	194,697
大分県日田市	21,767	-	-	21,767
大分県由布市	23,340	-	-	23,340
宮崎県宮崎市	171,175	-	-	171,175
宮崎県都城市	26,553	-	-	26,553
鹿児島県鹿児島市	193,191	-	-	193,191
鹿児島県指宿市	63,337	-	-	63,337
鹿児島県薩摩川内市	18,746	-	-	18,746
鹿児島県霧島市	79,738	-	-	79,738
鹿児島県熊毛郡屋久島町	1,099	1,099	-	-
沖縄県那覇市	362,278	-	-	362,278
沖縄県石垣市	73,617	-	-	73,617
沖縄県名護市	79,831	-	-	79,831
沖縄県宮古島市	45,921	941	-	44,980

1) 従業員数10人未満の施設については、標本調査を実施している。

参考第7表 施設所在地(主な市区町村)、従業員数(3区分) 別実宿泊者数 ※本表は市区町村内回収施設10施設以上の市区町村についての実数を表章したもので、未回収分を推定したのではない。

施設所在地 (主な市区町村)	従業員数(3区分)			
	実宿泊者数	0～4人 1)	5～9人 1)	10人以上
北海道札幌市	681,799	-	-	681,799
北海道旭川市	85,858	-	-	85,858
北海道釧路市	74,468	-	-	74,468
北海道帯広市	43,122	-	-	43,122
北海道北見市	36,280	-	-	36,280
北海道登別市	63,432	-	-	63,432
青森県青森市	53,633	-	-	53,633
青森県弘前市	37,329	-	-	37,329
青森県八戸市	30,119	-	-	30,119
青森県むつ市	15,882	-	-	15,882
岩手県盛岡市	98,504	-	-	98,504
岩手県花巻市	63,566	-	-	63,566
岩手県北上市	21,998	-	-	21,998
岩手県一関市	21,326	-	-	21,326
岩手県奥州市	13,923	-	-	13,923
宮城県仙台市	302,088	-	-	302,088
宮城県仙台市	41,677	-	-	41,677
宮城県宮城郡松島町	39,912	-	-	39,912
秋田県秋田市	64,747	-	-	64,747
秋田県横手市	11,571	-	-	11,571
秋田県大仙市	3,690	-	-	3,690
秋田県北上市	26,698	-	-	26,698
山形県山形市	74,089	-	-	74,089
山形県米沢市	10,566	-	-	10,566
山形県鶴岡市	59,065	1,342	-	57,723
山形県天童市	39,694	-	-	39,694
福島県福島市	53,254	-	-	53,254
福島県会津若松市	41,812	-	-	41,812
福島県郡山市	41,805	-	-	41,805
福島県いわき市	73,024	-	-	73,024
福島県南会津郡南会津町	424	424	-	-
福島県耶麻郡猪苗代町	33,903	-	-	33,903
茨城県水戸市	25,858	-	-	25,858
茨城県つくば市	29,165	-	-	29,165
茨城県神栖市	31,808	-	-	31,808
栃木県宇都宮市	64,351	-	-	64,351
栃木県日光市	124,003	-	-	124,003
栃木県那須塩原市	44,045	-	-	44,045
栃木県那須郡那須町	111,878	3,468	6,658	101,752
群馬県前橋市	20,488	-	-	20,488
群馬県高崎市	47,403	-	-	47,403
群馬県渋川市	73,382	-	-	73,382
群馬県吾妻郡嬬恋村	61,816	-	-	61,816
群馬県吾妻郡菅沼町	65,017	-	-	65,017
群馬県利根郡みなかみ町	54,076	-	-	54,076
埼玉県さいたま市	36,433	-	-	36,433
埼玉県熊谷市	19,348	-	-	19,348
千葉県千葉市	148,337	-	-	148,337
千葉県館山市	19,514	-	-	19,514
千葉県成田市	167,096	-	-	167,096
千葉県鴨川市	35,263	-	-	35,263



参考第7表 施設所在地(主な市区町村)、従業員数(3区分) 別実宿泊者数 ※本表は市区町村内回収施設10施設以上の市区町村についての実数を表章したもので、未回収分を推定したものでない。

施設所在地 (主な市区町村)	従業員数(3区分)			
	実宿泊者数	0～4人 1)	5～9人 1)	10人以上
千葉県浦安市	419,201	-	-	419,201
千葉県南房総市	39,702	-	-	39,702
東京都千代田区	263,499	-	-	263,499
東京都中央区	188,731	-	-	188,731
東京都港区	415,021	-	-	415,021
東京都新宿区	165,116	-	-	165,116
東京都台東区	126,231	-	-	126,231
東京都江東区	80,616	-	-	80,616
東京都品川区	112,216	-	-	112,216
東京都大田区	103,292	-	-	103,292
東京都渋谷区	75,986	-	-	75,986
東京都豊島区	96,465	-	-	96,465
東京都江戸川区	38,327	-	-	38,327
神奈川県横浜市	337,767	-	-	337,767
神奈川県川崎市	59,493	-	-	59,493
神奈川県足柄下郡箱根町	187,923	822	9,569	177,532
神奈川県足柄下郡湯河原町	22,495	-	-	22,495
新潟県新潟市	146,409	-	-	146,409
新潟県長岡市	38,819	-	-	38,819
新潟県柏崎市	14,520	-	-	14,520
新潟県村上市	27,178	-	-	27,178
新潟県妙高市	737	737	-	-
新潟県上越市	26,143	-	-	26,143
新潟県佐渡市	25,400	-	-	25,400
新潟県南魚沼市	781	781	-	-
新潟県南魚沼郡湯沢町	2,667	2,667	-	-
富山県富山市	71,111	-	-	68,444
石川県金沢市	73,704	-	-	73,704
石川県七尾市	161,518	-	-	161,518
石川県小松市	66,044	-	-	66,044
石川県加賀市	20,871	-	-	20,871
石川県福井市	81,515	-	-	81,515
福井県福井市	63,378	-	-	63,378
福井県あわら市	80,160	-	-	80,160
山梨県甲府市	31,536	-	-	31,536
山梨県富士吉田市	60,981	-	-	60,981
山梨県北杜市	2,012	2,012	-	-
山梨県笛吹市	53,907	-	-	53,907
山梨県南都留郡富士河口湖町	70,534	3,496	6,221	60,817
長野県長野市	56,751	-	-	56,751
長野県松本市	100,942	-	-	100,942
長野県上田市	49,415	6,438	-	42,977
長野県諏訪市	46,607	-	-	46,607
長野県茅野市	64,901	1,706	-	63,195
長野県佐久市	20,552	-	-	20,552
長野県千曲市	21,970	-	-	21,970
長野県安曇野市	16,719	-	-	16,719
長野県北佐久郡軽井沢町	62,906	-	-	62,906
長野県下伊那郡阿智村	17,863	-	-	17,863
長野県北安曇郡白馬村	3,140	3,140	-	-
長野県下高井郡山ノ内町	32,404	-	-	32,404
長野県下高井郡沢温泉村	571	571	-	-

参考第7表 施設所在地(主な市区町村)、従業員数(3区分) 別実宿泊者数 ※本表は市区町村内回収施設10施設以上の市区町村についての実数を表章したもので、未回収分を推定したものではない。

施設所在地 (主な市区町村)	従業員数(3区分)			
	実宿泊者数	0～4人 1)	5～9人 1)	10人以上
岐阜県岐阜市	66,488	-	-	66,488
岐阜県高山市	111,988	5,591	5,681	100,716
岐阜県郡上市	17,630	1,480	-	16,150
岐阜県下呂市	54,909	-	-	54,909
静岡県静岡市	81,613	-	-	81,613
静岡県浜松市	144,590	-	-	144,590
静岡県沼津市	39,665	-	-	39,665
静岡県熱海市	138,546	-	-	138,546
静岡県伊東市	128,824	-	3,830	124,994
静岡県焼津市	36,721	-	-	36,721
静岡県御殿場市	29,522	-	-	29,522
静岡県伊豆市	39,748	-	-	39,748
静岡県伊豆の国市	29,870	-	-	29,870
静岡県賀茂郡東伊豆町	38,208	-	-	38,208
愛知県名古屋市長屋市	307,801	-	-	307,801
愛知県豊橋市	43,330	-	-	43,330
愛知県豊田市	44,430	-	-	44,430
愛知県蒲郡市	40,875	-	-	40,875
愛知県知多郡南知多町	11,299	-	-	11,299
三重県津市	31,323	-	-	31,323
三重県伊勢市	35,786	-	-	35,786
三重県鳥羽市	99,247	-	-	99,247
三重県志摩市	58,441	-	-	58,441
滋賀県大津市	89,203	-	-	89,203
滋賀県彦根市	21,782	-	-	21,782
滋賀県長浜市	36,649	-	-	36,649
京都府京都市	432,524	3,862	13,994	414,668
京都府京丹後市	25,540	-	-	25,540
大阪府大阪市	891,663	-	16,145	875,518
大阪府堺市	37,302	-	-	37,302
兵庫県神戸市	302,581	-	-	302,581
兵庫県姫路市	49,749	-	-	49,749
兵庫県豊岡市	56,658	1,991	-	54,667
兵庫県美方郡香美町	9,434	1,031	-	8,403
奈良県奈良市	70,709	-	-	70,709
和歌山県和歌山市	38,932	-	-	38,932
和歌山県田辺市	13,533	-	-	13,533
和歌山県西牟婁郡白浜町	115,811	-	-	115,811
鳥取県鳥取市	21,333	-	-	21,333
鳥取県米子市	71,861	-	-	71,861
島根県松江市	93,761	-	-	93,761
島根県浜田市	12,562	-	-	12,562
島根県出雲市	32,883	-	-	32,883
岡山県岡山市	121,429	-	-	121,429
岡山県倉敷市	43,059	-	-	43,059
岡山県広島市	259,267	-	-	259,267
広島県呉市	18,899	-	-	18,899
広島県福山市	52,573	-	-	52,573
広島県廿日市市	34,547	-	-	34,547
山口県下関市	45,420	-	-	45,420
山口県山口市	56,151	-	-	56,151

参考第7表 施設所在地(主な市区町村)、従業員数(3区分) 別実宿泊者数 ※本表は市区町村内回収施設10施設以上の市区町村についての実数を表章したもので、未回収分を推定したものではない。

施設所在地 (主な市区町村)	従業員数(3区分)			実宿泊者数	10人以上
	0～4人 1)	5～9人 1)	10人以上		
徳島県徳島市	46,045	-	-	46,045	-
香川県高松市	68,427	-	-	68,427	-
愛媛県松山市	110,386	-	-	110,386	-
愛媛県今治市	19,537	-	-	19,537	-
高知県高知市	84,121	-	-	84,121	-
福岡県北九州市	117,798	-	-	117,798	-
福岡県福岡市	447,415	-	-	447,415	-
佐賀県佐賀市	39,743	-	-	39,743	-
佐賀県唐津市	29,558	-	-	29,558	-
佐賀県武雄市	11,436	-	-	11,436	-
佐賀県嬉野市	30,661	-	-	30,661	-
長崎県長崎市	137,083	-	-	137,083	-
長崎県佐世保市	145,521	-	-	145,521	-
長崎県諫早市	18,380	-	-	18,380	-
長崎県平戸市	87	87	-	87	-
長崎県松浦市	30	30	-	30	-
長崎県雲仙市	21,912	-	-	21,912	-
長崎県南島原市	24	24	-	24	-
熊本県熊本市	144,310	-	-	144,310	-
熊本県上天草市	15,132	-	-	15,132	-
熊本県天草市	15,219	-	-	14,401	-
熊本県阿蘇郡南小国町	23,851	818	-	23,851	-
大分県大分市	52,776	-	-	52,776	-
大分県別府市	176,753	-	-	176,753	-
大分県日田市	17,868	-	-	17,868	-
大分県由布市	20,945	-	-	20,945	-
宮崎県宮崎市	137,701	-	-	137,701	-
宮崎県都城市	21,626	-	-	21,626	-
鹿児島県鹿児島市	151,155	-	-	151,155	-
鹿児島県指宿市	56,968	-	-	56,968	-
鹿児島県薩摩川内市	10,180	-	-	10,180	-
鹿児島県霧島市	71,118	-	-	71,118	-
鹿児島県熊毛郡屋久島町	501	501	-	501	-
沖縄県那覇市	210,162	-	-	210,162	-
沖縄県石垣市	40,340	-	-	40,340	-
沖縄県名護市	42,694	-	-	42,694	-
沖縄県宮古島市	17,573	391	-	17,573	-

1) 従業員数10人未満の施設については、標本調査を実施している。

参考第8表 施設所在地(主な市区町村)、従業員数(3区分) 別外国人延べ宿泊者数 (3区分) 別外国人延べ宿泊者数 ※本表は市区町村内回収施設10施設以上の市区町村についての実数を表章したもので、未回収分を推定したのではない。(人泊)

施設所在地 (主な市区町村)	従業員数(3区分)			
	外国人延べ 宿泊者数	0～4人(1)	5～9人(1)	10人以上
北海道札幌市	193,391	-	-	193,391
北海道旭川市	11,813	-	-	11,813
北海道釧路市	6,472	-	-	6,472
北海道帯広市	1,316	-	-	1,316
北海道北見市	804	-	-	804
北海道登別市	25,310	-	-	25,310
青森県青森市	945	-	-	945
青森県弘前市	760	-	-	760
青森県八戸市	1,049	-	-	1,049
青森県むつ市	280	-	-	280
岩手県盛岡市	1,498	-	-	1,498
岩手県花巻市	1,052	-	-	1,052
岩手県北上市	139	-	-	139
岩手県一関市	59	-	-	59
岩手県奥州市	126	-	-	126
宮城県仙台市	7,452	-	-	7,452
宮城県大崎市	215	-	-	215
宮城県宮城郡松島町	376	-	-	376
秋田県秋田市	1,222	-	-	1,222
秋田県横手市	42	-	-	42
秋田県大仙市	44	-	-	44
秋田県仙北市	422	-	-	422
山形県山形市	744	-	-	744
山形県米沢市	133	-	-	133
山形県鶴岡市	1,078	9	-	1,069
山形県天童市	383	-	-	383
福島県福島市	120	-	-	120
福島県会津若松市	240	-	-	240
福島県郡山市	316	-	-	316
福島県いわき市	289	-	-	289
福島県南会津郡猪苗代町	0	0	-	-
福島県麻郡猪苗代町	78	-	-	78
茨城県水戸市	1,097	-	-	1,097
茨城県つくば市	3,716	-	-	3,716
茨城県神栖市	849	-	-	849
栃木県宇都宮市	2,157	-	-	2,157
栃木県日光市	979	-	-	979
栃木県那須塩原市	444	-	-	444
栃木県那須郡那須町	176	0	7	169
群馬県前橋市	171	-	-	171
群馬県高崎市	791	-	-	791
群馬県渋川市	580	-	-	580
群馬県吾妻郡嬬恋村	1,725	-	-	1,725
群馬県吾妻郡草津町	762	-	-	762
群馬県利根郡みなみかみ町	552	-	-	552
埼玉県さいたま市	1,775	-	-	1,775
埼玉県熊谷市	3,407	-	-	3,407
千葉県千葉市	49,015	-	-	49,015
千葉県館山市	32	-	-	32
千葉県成田市	109,762	-	-	109,762
千葉県鴨川市	86	-	-	86

参考第8表 施設所在地(主な市区町村)、従業者数(3区分) 別外国人延べ宿泊者数 (3区分) 別外国人延べ宿泊者数 ※本表は市区町村内回収施設10施設以上の市区町村についての実数を表章したもので、未回収分を推定したのではない。(人泊)

施設所在地 (主な市区町村)	従業者数(3区分)			
	外国人延べ 宿泊者数	0～4人(1)	5～9人(1)	10人以上
千葉県浦安市	39,905	-	-	39,905
千葉県南房総市	38	-	-	38
東京都千代田区	139,832	-	-	139,832
東京都中央区	90,050	-	-	90,050
東京都港区	200,072	-	-	200,072
東京都新宿区	163,440	-	-	163,440
東京都台東区	53,832	-	-	53,832
東京都江東区	18,180	-	-	18,180
東京都品川区	25,175	-	-	25,175
東京都大田区	25,134	-	-	25,134
東京都渋谷区	52,335	-	-	52,335
東京都豊島区	73,045	-	-	73,045
東京都江戸川区	12,336	-	-	12,336
神奈川県横浜市	54,791	-	-	54,791
神奈川県川崎市	8,049	-	-	8,049
神奈川県足柄下郡箱根町	30,049	44	1,137	28,868
神奈川県足柄下郡湯河原町	500	-	-	500
新潟県新潟市	5,862	-	-	5,862
新潟県長岡市	1,071	-	-	1,071
新潟県新潟市	114	-	-	114
新潟県村上市	81	-	-	81
新潟県妙高市	0	0	-	-
新潟県上越市	121	-	-	121
新潟県佐渡市	619	-	-	619
新潟県南魚沼市	0	0	-	-
新潟県南魚沼郡湯沢町	1,202	6	-	1,196
富山県富山市	5,625	-	-	5,625
石川県金沢市	14,672	-	-	14,672
石川県七尾市	861	-	-	861
石川県小松市	631	-	-	631
石川県加賀市	1,501	-	-	1,501
福井県福井市	1,975	-	-	1,975
福井県あわら市	231	-	-	231
山梨県甲府市	3,827	-	-	3,827
山梨県富士吉田市	3,637	-	-	3,637
山梨県北杜市	3	3	-	-
山梨県笛吹市	9,353	-	-	9,353
山梨県南都留郡富士河口湖町	10,827	331	872	9,624
長野県長野市	1,615	-	-	1,615
長野県松本市	7,371	-	-	7,371
長野県上田市	649	20	-	629
長野県諏訪市	1,612	-	-	1,612
長野県茅野市	2,181	5	-	2,176
長野県佐久市	386	-	-	386
長野県千曲市	602	-	-	602
長野県安曇野市	422	-	-	422
長野県北佐久郡軽井沢町	2,050	-	-	2,050
長野県下伊那郡阿智村	244	-	-	244
長野県北安曇郡白馬村	52	52	-	-
長野県下高井郡山ノ内町	76	-	-	76
長野県下高井郡沢村温泉村	0	0	-	-

参考第8表 施設所在地(主な市区町村)、従業員数(3区分) 別外国人延べ宿泊者数 (3区分) 別外国人延べ宿泊者数 ※本表は市区町村内回収施設10施設以上の市区町村についての実数を表章したもので、未回収分を推定したものではありません。(人泊)

施設所在地 (主な市区町村)	従業員数(3区分)			
	外国人延べ 宿泊者数	0～4人(1)	5～9人(1)	10人以上
岐阜県岐阜市	5,766	-	-	5,766
岐阜県高山市	22,422	770	1,902	19,750
岐阜県郡上市	424	15	-	409
岐阜県下呂市	2,672	-	-	2,672
静岡県静岡市	5,149	-	-	5,149
静岡県浜松市	26,132	-	-	26,132
静岡県沼津市	6,097	-	-	6,097
静岡県熱海市	3,549	-	-	3,549
静岡県伊東市	4,952	-	120	4,832
静岡県焼津市	1,225	-	-	1,225
静岡県御殿場市	2,788	-	-	2,788
静岡県伊豆市	3,946	-	-	3,946
静岡県伊豆の国市	1,112	-	-	1,112
静岡県賀茂郡東伊豆町	874	-	-	874
静岡県名古屋古昼市	56,463	-	-	56,463
愛知県豊橋市	11,330	-	-	11,330
愛知県豊田市	9,449	-	-	9,449
愛知県蒲郡市	1,056	-	-	1,056
愛知県知多郡南知多町	429	-	-	429
三重県津市	3,344	-	-	3,344
三重県津市	243	-	-	243
三重県伊勢市	510	-	-	510
三重県鳥羽市	638	-	-	638
三重県志摩市	11,096	-	-	11,096
滋賀県大津市	1,692	-	-	1,692
滋賀県彦根市	4,725	-	-	4,725
滋賀県長浜市	1,284	8,767	-	213,458
京都府京都市	1,335	-	-	1,335
京都府京丹後市	356,022	-	10,617	345,405
大阪府大阪市	15,241	-	-	15,241
大阪府堺市	39,227	-	-	39,227
兵庫県神戸市	3,278	-	-	3,278
兵庫県姫路市	1,807	0	-	1,807
兵庫県豊岡市	57	1	-	56
兵庫県美方郡香美町	17,829	-	-	17,829
奈良県奈良市	9,712	-	-	9,712
和歌山県和歌山市	158	-	-	158
和歌山県田辺市	3,707	-	-	3,707
和歌山県西牟婁郡白浜町	427	-	-	427
鳥取県鳥取市	2,120	-	-	2,120
鳥取県米子市	1,256	-	-	1,256
鳥取県松江市	91	-	-	91
鳥取県出雲市	272	-	-	272
岡山県岡山市	10,333	-	-	10,333
岡山県倉敷市	1,387	-	-	1,387
広島県広島市	30,035	-	-	30,035
広島県呉市	334	-	-	334
広島県福山市	959	-	-	959
広島県廿日市市	5,146	-	-	5,146
山口県下関市	1,304	-	-	1,304
山口県山口市	1,594	-	-	1,594

参考第8表 施設所在地(主な市区町村)、従業員数(3区分) 別外国人延べ宿泊者数 (3区分) 別外国人延べ宿泊者数 ※本表は市区町村内回収施設10施設以上の市区町村についての実数を表章したもので、未回収分を推定したのではない。  
(人泊)

施設所在地 (主な市区町村)	従業員数(3区分)			外国人延べ 宿泊者数	外国人延べ 宿泊者数
	0～4人(1)	5～9人(1)	10人以上		
徳島県徳島市	-	-	-	1,648	1,648
香川県高松市	-	-	-	6,818	6,818
愛媛県松山市	-	-	-	3,406	3,406
愛媛県今治市	-	-	-	1,360	1,360
高知県高知市	-	-	-	1,005	1,005
福岡県北九州市	-	-	-	8,123	8,123
福岡県福岡市	-	-	-	139,976	139,976
佐賀県佐賀市	-	-	-	3,011	3,011
佐賀県唐津市	-	-	-	913	913
佐賀県武雄市	-	-	-	1,066	1,066
佐賀県嬉野市	-	-	-	2,636	2,636
長崎県長崎市	-	-	-	19,425	19,425
長崎県佐世保市	-	-	-	15,695	15,695
長崎県諫早市	-	-	-	508	508
長崎県平戸市	6	6	-	6	-
長崎県松浦市	0	0	-	0	-
長崎県雲仙市	1,137	-	-	1,137	1,137
長崎県南島原市	19	19	-	19	-
熊本県熊本市	15,370	-	-	15,370	15,370
熊本県上天草市	106	-	-	106	106
熊本県天草市	49	2	-	47	47
熊本県阿蘇郡南小国町	1,971	-	-	1,971	1,971
大分県大分市	1,936	-	-	1,936	1,936
大分県別府市	15,448	-	-	15,448	15,448
大分県日田市	2,469	-	-	2,469	2,469
大分県由布市	3,812	-	-	3,812	3,812
宮崎県宮崎市	10,168	-	-	10,168	10,168
宮崎県都城市	143	-	-	143	143
鹿児島県鹿児島市	10,190	-	-	10,190	10,190
鹿児島県指宿市	4,234	-	-	4,234	4,234
鹿児島県薩摩川内市	336	-	-	336	336
鹿児島県霧島市	5,566	-	-	5,566	5,566
鹿児島県熊毛郡屋久島町	113	113	-	113	-
沖縄県那覇市	94,059	-	-	94,059	94,059
沖縄県石垣市	1,292	-	-	1,292	1,292
沖縄県名護市	13,839	-	-	13,839	13,839
沖縄県宮古島市	439	1	-	438	438

1) 従業員数10人未満の施設については、標本調査を実施している。

参考第9表 施設所在地(主な市区町村)、従業者数(3区分) 別外国人実宿泊者数 (3区分) 別外国人実宿泊者数 (人) ※本表は市区町村内回収施設10施設以上の市区町村についての実数を表章したもので、未回収分を推定したもではない。

施設所在地 (主な市区町村)	従業者数(3区分)			
	外国人 実宿泊者数	0～4人(1)	5～9人(1)	10人以上
北海道札幌市	127,777	-	-	127,777
北海道旭川市	9,419	-	-	9,419
北海道釧路市	5,031	-	-	5,031
北海道帯広市	1,081	-	-	1,081
北海道北見市	743	-	-	743
北海道登別市	20,867	-	-	20,867
青森県青森市	873	-	-	873
青森県弘前市	564	-	-	564
青森県八戸市	637	-	-	637
青森県むつ市	107	-	-	107
岩手県盛岡市	1,182	-	-	1,182
岩手県花巻市	1,022	-	-	1,022
岩手県北上市	94	-	-	94
岩手県一関市	55	-	-	55
岩手県奥州市	35	-	-	35
宮城県仙台市	5,251	-	-	5,251
宮城県大崎市	176	-	-	176
宮城県宮城郡松島町	344	-	-	344
宮城県秋田市	583	-	-	583
秋田県横手市	34	-	-	34
秋田県大仙市	34	-	-	34
秋田県仙北市	391	-	-	391
山形県山形市	504	-	-	504
山形県米沢市	72	-	-	72
山形県鶴岡市	315	-	-	308
山形県天童市	324	7	-	324
福島県福島市	98	-	-	98
福島県会津若松市	180	-	-	180
福島県郡山市	159	-	-	159
福島県いわき市	91	-	-	91
福島県南会津郡南会津町	0	0	-	-
福島県耶麻郡猪苗代町	37	-	-	37
茨城県水戸市	868	-	-	868
茨城県つくば市	2,684	-	-	2,684
茨城県神栖市	620	-	-	620
栃木県宇都宮市	1,508	-	-	1,508
栃木県日光市	778	-	-	778
栃木県那須塩原市	235	-	-	235
栃木県那須郡那須町	106	0	7	99
群馬県前橋市	132	-	-	132
群馬県高崎市	472	-	-	472
群馬県渋川市	570	-	-	570
群馬県吾妻郡嬬恋村	1,523	-	-	1,523
群馬県吾妻郡草津町	685	-	-	685
群馬県利根郡みなみかみ町	474	-	-	474
埼玉県さいたま市	956	-	-	956
埼玉県熊谷市	3,339	-	-	3,339
千葉県千葉市	34,564	-	-	34,564
千葉県館山市	25	-	-	25
千葉県成田市	93,399	-	-	93,399
千葉県鴨川市	82	-	-	82



参考第9表 施設所在地(主な市区町村)、従業者数(3区分) 別外国人実宿泊者数 (3区分) 別外国人実宿泊者数 ※本表は市区町村内回収施設10施設以上の市区町村についての実数を表章したもので、未回収分を推定したものではない。

施設所在地 (主な市区町村)	従業者数(3区分)			
	外国人 実宿泊者数	0～4人(1)	5～9人(1)	10人以上
千葉県浦安市	24,997	-	-	24,997
千葉県南房総市	32	-	-	32
東京都千代田区	64,631	-	-	64,631
東京都中央区	47,891	-	-	47,891
東京都港区	93,213	-	-	93,213
東京都新宿区	66,479	-	-	66,479
東京都台東区	33,251	-	-	33,251
東京都江東区	10,780	-	-	10,780
東京都品川区	14,785	-	-	14,785
東京都大田区	19,501	-	-	19,501
東京都渋谷区	30,499	-	-	30,499
東京都豊島区	32,930	-	-	32,930
東京都江戸川区	6,823	-	-	6,823
神奈川県横浜市中区	37,763	-	-	37,763
神奈川県足柄下郡箱根町	24,329	32	874	23,423
神奈川県足柄下郡湯河原町	456	-	-	456
新潟県新潟市	3,985	-	-	3,985
新潟県長岡市	794	-	-	794
新潟県柏崎市	49	-	-	49
新潟県村上市	60	-	-	60
新潟県妙高市	0	0	-	-
新潟県上越市	104	-	-	104
新潟県佐渡市	373	-	-	373
新潟県南魚沼市	0	0	-	-
新潟県南魚沼郡湯沢町	1,088	6	-	1,082
富山県富山市	4,591	-	-	4,591
石川県金沢市	10,432	-	-	10,432
石川県七尾市	689	-	-	689
石川県小松市	608	-	-	608
石川県加賀市	1,359	-	-	1,359
福井県福井市	1,118	-	-	1,118
福井県あわら市	207	-	-	207
山梨県甲府市	3,716	-	-	3,716
山梨県富士吉田市	3,535	-	-	3,535
山梨県北杜市	3	3	-	-
山梨県笛吹市	9,220	-	-	9,220
山梨県南都留郡富士河口湖町	9,548	289	801	8,458
長野県長野市	1,244	-	-	1,244
長野県松本市	4,415	-	-	4,415
長野県上田市	327	18	-	309
長野県諏訪市	1,588	-	-	1,588
長野県茅野市	2,181	5	-	2,176
長野県佐久市	215	-	-	215
長野県千曲市	565	-	-	565
長野県安曇野市	422	-	-	422
長野県北佐久郡軽井沢町	1,277	-	-	1,277
長野県北安曇郡白馬村	244	-	-	244
長野県下高井郡山ノ内町	22	22	-	-
長野県下高井郡野沢温泉村	58	-	-	58
	0	0	-	-

参考第9表 施設所在地(主な市区町村)、従業者数(3区分) 別外国人実宿泊者数 (3区分) 別外国人実宿泊者数 ※本表は市区町村内回収施設10施設以上の市区町村についての実数を表章したもので、未回収分を推定したものではない。

施設所在地 (主な市区町村)	従業者数(3区分)			
	外国人 実宿泊者数	0～4人(1)	5～9人(1)	10人以上
岐阜県岐阜市	5,170	-	-	5,170
岐阜県高山市	18,326	762	1,360	16,204
岐阜県郡上市	341	15	-	326
岐阜県下呂市	2,212	-	-	2,212
静岡県静岡市	4,448	-	-	4,448
静岡県浜松市	23,353	-	-	23,353
静岡県沼津市	5,493	-	-	5,493
静岡県熱海市	2,412	-	-	2,412
静岡県伊東市	4,633	-	84	4,549
静岡県焼津市	1,202	-	-	1,202
静岡県御殿場市	2,734	-	-	2,734
静岡県伊豆市	3,894	-	-	3,894
静岡県伊豆の国市	1,098	-	-	1,098
静岡県賀茂郡東伊豆町	757	-	-	757
静岡県名古屋	42,212	-	-	42,212
愛知県豊橋市	11,203	-	-	11,203
愛知県豊田市	6,870	-	-	6,870
愛知県蒲郡市	1,036	-	-	1,036
愛知県知多郡南知多町	398	-	-	398
三重県津市	2,213	-	-	2,213
三重県伊勢市	182	-	-	182
三重県鳥羽市	436	-	-	436
三重県志摩市	426	-	-	426
滋賀県大津市	10,282	-	-	10,282
滋賀県彦根市	1,467	-	-	1,467
滋賀県長浜市	4,695	-	-	4,695
京都府京都市	116,466	559	5,605	110,302
京都府京丹後市	499	-	-	499
大阪府大阪市	188,110	-	6,245	181,865
大阪府堺市	9,826	-	-	9,826
兵庫県神戸市	28,820	-	-	28,820
兵庫県姫路市	2,506	-	-	2,506
兵庫県豊岡市	1,484	0	-	1,484
兵庫県美方郡香美町	54	1	-	53
奈良県奈良市	14,509	-	-	14,509
和歌山県和歌山市	7,787	-	-	7,787
和歌山県田辺市	131	-	-	131
和歌山県西牟婁郡白浜町	2,732	-	-	2,732
鳥取県鳥取市	308	-	-	308
鳥取県米子市	1,752	-	-	1,752
鳥取県松江市	1,018	-	-	1,018
鳥取県浜田市	56	-	-	56
鳥取県出雲市	230	-	-	230
岡山県岡山市	8,215	-	-	8,215
岡山県倉敷市	1,057	-	-	1,057
広島県広島市	23,244	-	-	23,244
広島県呉市	235	-	-	235
広島県福山市	740	-	-	740
広島県廿日市市	4,632	-	-	4,632
山口県下関市	782	-	-	782
山口県山口市	1,129	-	-	1,129

参考第9表 施設所在地(主な市区町村)、従業者数(3区分) 別外国人実宿泊者数 ※本表は市区町村内回収施設10施設以上の市区町村についての実数を表章したもので、未回収分を推定したのではない。

施設所在地 (主な市区町村)	従業者数(3区分)			
	外国人 実宿泊者数	0～4人(1)	5～9人(1)	10人以上
徳島県徳島市	1,085	-	-	1,085
香川県高松市	5,500	-	-	5,500
愛媛県松山市	2,600	-	-	2,600
愛媛県今治市	1,033	-	-	1,033
高知県高知市	686	-	-	686
福岡県北九州市	5,987	-	-	5,987
福岡県福岡市	96,149	-	-	96,149
佐賀県佐賀市	2,513	-	-	2,513
佐賀県唐津市	782	-	-	782
佐賀県武雄市	949	-	-	949
佐賀県嬉野市	2,317	-	-	2,317
長崎県長崎市	11,570	-	-	11,570
長崎県佐世保市	13,383	-	-	13,383
長崎県諫早市	323	-	-	323
長崎県平戸市	3	3	-	-
長崎県松浦市	0	0	-	-
長崎県雲仙市	998	-	-	998
長崎県南島原市	17	17	-	-
熊本県熊本市	11,495	-	-	11,495
熊本県上天草市	95	-	-	95
熊本県天草市	45	2	-	43
熊本県阿蘇郡南小国町	1,882	-	-	1,882
大分県大分市	1,542	-	-	1,542
大分県別府市	13,696	-	-	13,696
大分県日田市	2,395	-	-	2,395
大分県由布市	3,425	-	-	3,425
宮崎県宮崎市	8,554	-	-	8,554
宮崎県都城市	102	-	-	102
鹿児島県鹿児島市	7,251	-	-	7,251
鹿児島県指宿市	3,842	-	-	3,842
鹿児島県薩摩川内市	95	-	-	95
鹿児島県霧島市	4,985	-	-	4,985
鹿児島県熊毛郡屋久島町	62	62	-	-
沖縄県那覇市	55,687	-	-	55,687
沖縄県石垣市	650	-	-	650
沖縄県名護市	8,582	-	-	8,582
沖縄県宮古島市	203	1	-	202

1) 従業者数10人未満の施設については、標本調査を実施している。

参考第10表 施設所在地(主な市区町村)、従業員数(3区分) 別定員稼働率 (3区分) 別定員稼働率 ※本表は市区町村内回収施設10施設以上の市区町村についての実数を表章したもので、未回収分を推定したものではありません。

施設所在地 (主な市区町村)	従業員数(3区分)			
	定員稼働率	0～4人 1)	5～9人 1)	10人以上
北海道札幌市	82.5	-	-	82.5
北海道旭川市	86.4	-	-	86.4
北海道釧路市	56.8	-	-	56.8
北海道帯広市	87.7	-	-	87.7
北海道北見市	47.5	-	-	47.5
北海道登別市	50.5	-	-	50.5
青森県青森市	66.6	-	-	66.6
青森県弘前市	65.1	-	-	65.1
青森県八戸市	64.3	-	-	64.3
青森県むつ市	59.3	-	-	59.3
岩手県盛岡市	62.1	-	-	62.1
岩手県花巻市	50.5	-	-	50.5
岩手県北上市	61.0	-	-	61.0
岩手県一関市	56.3	-	-	56.3
岩手県奥州市	49.6	-	-	49.6
宮城県仙台市	67.4	-	-	67.4
宮城県宮城郡松島町	38.8	-	-	38.8
宮城県宮城郡大崎市	58.4	-	-	58.4
秋田県秋田市	61.8	-	-	61.8
秋田県横手市	66.2	-	-	66.2
秋田県大仙市	27.4	-	-	27.4
秋田県仙北市	37.1	-	-	37.1
山形県山形市	57.4	-	-	57.4
山形県米沢市	58.7	-	-	58.7
山形県鶴岡市	48.0	15.4	-	51.0
山形県天童市	42.4	-	-	42.4
福島県福島市	48.7	-	-	48.7
福島県会津若松市	45.6	-	-	45.6
福島県郡山市	60.1	-	-	60.1
福島県いわき市	61.9	-	-	61.9
福島県南会津郡南会津町	8.2	8.2	-	-
福島県耶麻郡猪苗代町	39.4	-	-	39.4
茨城県水戸市	71.9	-	-	71.9
茨城県つくば市	62.2	-	-	62.2
茨城県神栖市	61.3	-	-	61.3
栃木県宇都宮市	68.8	-	-	68.8
栃木県日光市	55.0	-	-	55.0
栃木県那須塩原市	56.5	-	-	56.5
栃木県那須郡那須町	67.2	30.5	48.9	71.9
群馬県前橋市	64.0	-	-	64.0
群馬県高崎市	67.7	-	-	67.7
群馬県渋川市	50.2	-	-	50.2
群馬県吾妻郡嬬恋村	56.0	-	-	56.0
群馬県吾妻郡草津町	58.1	-	-	58.1
群馬県利根郡みなかみ町	74.6	-	-	74.6
埼玉県さいたま市	76.8	-	-	76.8
埼玉県熊谷市	63.2	-	-	63.2
千葉県千葉市	78.9	-	-	78.9
千葉県館山市	75.7	-	-	75.7
千葉県成田市	78.9	-	-	78.9
千葉県鴨川市	64.1	-	-	64.1

参考第10表 施設所在地(主な市区町村)、従業員稼働率(3区分) 別定員稼働率 ※本表は市区町村内回収施設10施設以上の市区町村についての実数を表章したもので、未回収分を推定したものではありません。

施設所在地 (主な市区町村)	従業員稼働率 (%)		
	0～4人	5～9人	10人以上
千葉県浦安市	87.0	-	87.0
千葉県南房総市	71.2	-	71.2
東京都千代田区	71.1	-	71.1
東京都中央区	81.9	-	81.9
東京都港区	75.9	-	75.9
東京都新宿区	81.8	-	81.8
東京都台東区	81.4	-	81.4
東京都江東区	76.5	-	76.5
東京都品川区	87.3	-	87.3
東京都大田区	76.3	-	76.3
東京都渋谷区	89.0	-	89.0
東京都豊島区	85.4	-	85.4
東京都江川区	73.1	-	73.1
神奈川県横浜市区	84.4	-	84.4
神奈川県川崎市	78.3	-	78.3
神奈川県足柄下郡箱根町	48.4	38.2	50.4
神奈川県足柄下郡湯河原町	46.9	-	46.9
新潟県新潟市	73.5	-	73.5
新潟県長岡市	55.6	-	55.6
新潟県柏崎市	61.4	-	61.4
新潟県村上市	47.7	-	47.7
新潟県妙高市	20.5	-	-
新潟県上越市	60.8	-	60.8
新潟県佐渡市	37.9	-	37.9
新潟県南魚沼市	16.0	-	-
新潟県南魚沼郡湯沢町	32.9	-	34.8
富山県富山市	73.1	15.8	73.1
石川県金沢市	81.4	-	81.4
石川県七尾市	53.0	-	53.0
石川県小松市	48.1	-	48.1
石川県加賀市	51.8	-	51.8
福井県福井市	89.1	-	89.1
福井県あわら市	58.9	-	58.9
山梨県甲府市	65.9	-	65.9
山梨県富士吉田市	64.6	-	64.6
山梨県北杜市	30.6	-	-
山梨県笛吹市	51.7	-	51.7
山梨県南都留郡富士河口湖町	55.9	30.6	51.2
長野県長野市	70.8	-	70.8
長野県松本市	76.1	-	76.1
長野県上田市	66.6	52.7	69.3
長野県諏訪市	62.1	-	62.1
長野県茅野市	52.3	19.9	54.7
長野県佐久市	61.9	-	61.9
長野県千曲市	44.5	-	44.5
長野県安曇野市	57.4	-	57.4
長野県北佐久郡軽井沢町	58.4	-	58.4
長野県下伊那郡阿智村	48.9	-	48.9
長野県北安曇郡白馬村	18.7	18.7	-
長野県下高井郡山ノ内町	34.4	-	34.4
長野県下高井郡野沢温泉村	8.5	8.5	-

参考第10表 施設所在地(主な市区町村)、従業員稼働率(3区分) 別定員稼働率 ※本表は市区町村内回収施設10施設以上の市区町村についての実数を表章したもので、未回収分を推定したものではない。

施設所在地 (主な市区町村)	従業員稼働率 (%)			
	定員稼働率	従業員数(3区分)		
		0～4人 1)	5～9人 1)	10人以上
岐阜県岐阜市	63.2	-	-	63.2
岐阜県高山市	59.7	45.0	53.8	61.2
岐阜県郡上市	30.7	16.1	-	33.6
岐阜県下呂市	48.4	-	-	48.4
静岡県静岡市	64.5	-	-	64.5
静岡県浜松市	62.7	-	-	62.7
静岡県沼津市	65.9	-	-	65.9
静岡県熱海市	61.8	-	-	61.8
静岡県伊東市	59.5	-	35.8	60.6
静岡県焼津市	62.1	-	-	62.1
静岡県御殿場市	68.0	-	-	68.0
静岡県伊豆市	61.0	-	-	61.0
静岡県伊豆の国市	57.5	-	-	57.5
静岡県賀茂郡東伊豆町	53.0	-	-	53.0
愛知県名古屋市中区	80.1	-	-	80.1
愛知県豊橋市	77.1	-	-	77.1
愛知県蒲郡市	54.0	-	-	54.0
愛知県津島市	51.2	-	-	51.2
愛知県知多郡南知多町	47.8	-	-	47.8
三重県津市	61.7	-	-	61.7
三重県伊勢市	65.0	-	-	65.0
三重県鳥羽市	74.1	-	-	74.1
三重県志摩市	60.3	-	-	60.3
滋賀県彦根市	74.5	-	-	74.5
滋賀県長浜市	61.1	-	-	61.1
京都府京都市	74.9	27.9	74.7	75.8
京都府京丹後市	55.2	-	-	55.2
大阪府大阪市	91.8	-	90.0	91.8
大阪府堺市	81.9	-	-	81.9
兵庫県神戸市	69.9	-	-	69.9
兵庫県姫路市	86.7	-	-	86.7
兵庫県豊岡市	48.0	19.6	-	51.4
兵庫県美方郡香美町	34.5	13.8	-	38.7
奈良県奈良市	62.2	-	-	62.2
和歌山県和歌山市	73.0	-	-	73.0
和歌山県田辺市	47.3	-	-	47.3
和歌山県西牟婁郡白浜町	69.8	-	-	69.8
鳥取県鳥取市	69.3	-	-	69.3
鳥取県米子市	61.9	-	-	61.9
島根県松江市	54.9	-	-	54.9
島根県浜田市	44.1	-	-	44.1
島根県出雲市	72.7	-	-	72.7
岡山県岡山市	66.4	-	-	66.4
岡山県倉敷市	53.8	-	-	53.8
広島県広島市	74.4	-	-	74.4
広島県呉市	63.6	-	-	63.6
広島県福山市	61.3	-	-	61.3
広島県廿日市市	55.5	-	-	55.5
山口県下関市	61.0	-	-	61.0
山口県山口市	64.1	-	-	64.1

参考第10表 施設所在地(主な市区町村)、従業員稼働率(%) ※本表は市区町村内回収施設10施設以上の市区町村についての実数を表章したもので、未回収分を推定したものではありません。

施設所在地 (主な市区町村)	従業員稼働率 (%)		
	0～4人	5～9人	10人以上
徳島県徳島市	72.0	-	72.0
香川県高松市	62.3	-	62.3
愛媛県松山市	61.4	-	61.4
愛媛県今治市	50.8	-	50.8
高知県高知市	58.8	-	58.8
福岡県北九州市	63.7	-	63.7
福岡県福岡市	82.6	-	82.6
佐賀県佐賀市	57.6	-	57.6
佐賀県唐津市	49.3	-	49.3
佐賀県武雄市	39.5	-	39.5
佐賀県嬉野市	40.8	-	40.8
長崎県長崎市	71.0	-	71.0
長崎県佐世保市	82.7	-	82.7
長崎県諫早市	63.2	-	63.2
長崎県平戸市	5.0	-	-
長崎県松浦市	1.0	-	-
長崎県雲仙市	34.6	-	34.6
長崎県南島原市	1.6	-	-
熊本県熊本市	67.8	-	67.8
熊本県上天草市	44.9	-	44.9
熊本県天草市	43.0	18.7	46.1
熊本県阿蘇郡南小国町	62.3	-	62.3
大分県大分市	69.0	-	69.0
大分県別府市	62.8	-	62.8
大分県日田市	42.7	-	42.7
大分県由布市	57.7	-	57.7
宮崎県宮崎市	62.8	-	62.8
宮崎県都城市	60.9	-	60.9
鹿児島県鹿児島市	70.2	-	70.2
鹿児島県指宿市	43.2	-	43.2
鹿児島県薩摩川内市	49.8	-	49.8
鹿児島県霧島市	44.8	-	44.8
鹿児島県熊毛郡屋久島町	21.0	21.0	-
沖縄県那覇市	92.2	-	92.2
沖縄県石垣市	82.3	-	82.3
沖縄県名護市	77.3	-	77.3
沖縄県宮古島市	59.9	20.4	62.4

1) 従業員数10人未満の施設については、標本調査を実施している。

参考第 1 1 表 施設所在地(主な市区町村)、従業員数(3区分) 別利用客室数 (室) ※本表は市区町村内回収施設10施設以上の市区町村についての実数を表章したもので、未回収分を推定したのではない。

施設所在地 (主な市区町村)	従業員数(3区分)			
	利用客室数	0～4人 1)	5～9人 1)	10人以上
北海道札幌市	537,722	-	-	537,722
北海道旭川市	74,274	-	-	74,274
北海道釧路市	58,031	-	-	58,031
北海道帯広市	42,455	-	-	42,455
北海道北見市	32,751	-	-	32,751
北海道登別市	33,409	-	-	33,409
青森県青森市	40,304	-	-	40,304
青森県弘前市	35,443	-	-	35,443
青森県八戸市	35,068	-	-	35,068
青森県むつ市	18,876	-	-	18,876
岩手県盛岡市	85,000	-	-	85,000
岩手県花巻市	29,273	-	-	29,273
岩手県北上市	22,916	-	-	22,916
岩手県一関市	15,585	-	-	15,585
岩手県奥州市	11,587	-	-	11,587
宮城県仙台市	230,876	-	-	230,876
宮城県宮城郡松島町	28,382	-	-	28,382
宮城県宮城郡大崎町	19,032	-	-	19,032
秋田県秋田市	64,587	-	-	64,587
秋田県横手市	10,186	-	-	10,186
秋田県大仙市	2,507	-	-	2,507
秋田県仙北市	18,545	-	-	18,545
山形県山形市	58,268	-	-	58,268
山形県米沢市	11,773	-	-	11,773
山形県鶴岡市	36,663	1,386	-	35,277
山形県天童市	23,126	-	-	23,126
福島県福島市	35,374	-	-	35,374
福島県会津若松市	27,146	-	-	27,146
福島県郡山市	44,048	-	-	44,048
福島県いわき市	53,973	-	-	53,973
福島県南会津郡南会津町	305	305	-	-
福島県耶麻郡猪苗代町	12,583	-	-	12,583
茨城県水戸市	27,789	-	-	27,789
茨城県つくば市	25,831	-	-	25,831
茨城県神栖市	26,398	-	-	26,398
栃木県宇都宮市	66,717	-	-	66,717
栃木県日光市	52,355	-	-	52,355
栃木県那須塩原市	23,401	-	-	23,401
栃木県那須郡那須町	43,889	1,382	2,867	39,640
群馬県前橋市	20,339	-	-	20,339
群馬県高崎市	47,934	-	-	47,934
群馬県渋川市	26,490	-	-	26,490
群馬県吾妻郡嬬恋村	26,124	-	-	26,124
群馬県吾妻郡草津町	25,153	-	-	25,153
群馬県利根郡みなかみ町	21,034	-	-	21,034
埼玉県さいたま市	37,766	-	-	37,766
埼玉県熊谷市	17,446	-	-	17,446
千葉県千葉市	121,343	-	-	121,343
千葉県館山市	9,981	-	-	9,981
千葉県成田市	131,573	-	-	131,573
千葉県鴨川市	15,267	-	-	15,267



参考第 1 1 表 施設所在地(主な市区町村)、従業員数(3区分) 別利用客室数 (室) ※本表は市区町村内回収施設10施設以上の市区町村についての実数を表章したもので、未回収分を推定したのではない。

施設所在地 (主な市区町村)	従業員数(3区分)			
	利用客室数	0～4人 1)	5～9人 1)	10人以上
千葉県浦安市	197,979	-	-	197,979
千葉県南房総市	12,637	-	-	12,637
東京都千代田区	270,962	-	-	270,962
東京都中央区	203,184	-	-	203,184
東京都港区	414,841	-	-	414,841
東京都新宿区	182,508	-	-	182,508
東京都台東区	110,796	-	-	110,796
東京都江東区	77,548	-	-	77,548
東京都品川区	115,933	-	-	115,933
東京都大田区	95,185	-	-	95,185
東京都渋谷区	71,795	-	-	71,795
東京都豊島区	95,620	-	-	95,620
東京都江戸川区	36,397	-	-	36,397
神奈川県横浜市中区	282,682	-	-	282,682
神奈川県川崎市	71,372	-	-	71,372
神奈川県足柄下郡箱根町	89,986	455	7,747	81,784
神奈川県足柄下郡湯河原町	9,662	-	-	9,662
新潟県新潟市	131,966	-	-	131,966
新潟県長岡市	34,211	-	-	34,211
新潟県柏崎市	11,202	-	-	11,202
新潟県村上市	11,517	-	-	11,517
新潟県妙高市	614	614	-	-
新潟県上越市	24,326	-	-	24,326
新潟県佐渡市	12,669	-	-	12,669
新潟県南魚沼市	871	-	-	-
新潟県南魚沼郡湯沢町	31,390	1,770	-	29,620
富山県富山市	65,509	-	-	65,509
石川県金沢市	137,306	-	-	137,306
石川県七尾市	28,462	-	-	28,462
石川県小松市	14,113	-	-	14,113
石川県加賀市	32,701	-	-	32,701
福井県福井市	57,247	-	-	57,247
福井県あわら市	23,837	-	-	23,837
山梨県甲府市	26,570	-	-	26,570
山梨県富士吉田市	16,157	-	-	16,157
山梨県北杜市	1,001	1,001	-	-
山梨県笛吹市	25,209	-	-	25,209
山梨県南都留郡富士河口湖町	33,665	1,986	2,665	29,014
長野県長野市	52,796	-	-	52,796
長野県松本市	72,048	-	-	72,048
長野県上田市	33,950	2,904	-	31,046
長野県諏訪市	26,120	-	-	26,120
長野県茅野市	24,636	703	-	23,933
長野県佐久市	17,780	-	-	17,780
長野県千曲市	10,646	-	-	10,646
長野県安曇野市	7,716	-	-	7,716
長野県北佐久郡軽井沢町	35,339	-	-	35,339
長野県下伊那郡阿智村	5,924	-	-	5,924
長野県北安曇郡白馬村	1,839	1,839	-	-
長野県下高井郡山ノ内町	22,515	-	-	22,515
長野県下高井郡野沢温泉村	370	370	-	-

参考第 1 1 表 施設所在地(主な市区町村)、従業員数(3区分) 別利用客室数 (室) ※本表は市区町村内回収施設10施設以上の市区町村についての実数を表章したもので、未回収分を推定したのではない。

施設所在地 (主な市区町村)	従業員数(3区分)			
	利用客室数	0～4人 1)	5～9人 1)	10人以上
岐阜県岐阜市	46,034	-	-	46,034
岐阜県高山市	56,956	3,802	3,331	49,823
岐阜県郡上市	6,250	527	-	5,723
岐阜県下呂市	23,874	-	-	23,874
静岡県静岡市	66,404	-	-	66,404
静岡県浜松市	101,460	-	-	101,460
静岡県沼津市	33,668	-	-	33,668
静岡県熱海市	62,578	-	-	62,578
静岡県伊東市	61,984	-	2,139	59,845
静岡県焼津市	24,609	-	-	24,609
静岡県御殿場市	19,234	-	-	19,234
静岡県伊豆市	18,256	-	-	18,256
静岡県伊豆の国市	11,150	-	-	11,150
静岡県賀茂郡東伊豆町	14,070	-	-	14,070
愛知県名古屋市中区	307,489	-	-	307,489
愛知県豊橋市	34,030	-	-	34,030
愛知県蒲田市	39,944	-	-	39,944
愛知県豊田市	13,818	-	-	13,818
愛知県知多郡南知多町	5,198	-	-	5,198
三重県津市	25,615	-	-	25,615
三重県伊勢市	23,292	-	-	23,292
三重県鳥羽市	34,588	-	-	34,588
三重県志摩市	22,868	-	-	22,868
滋賀県大津市	50,800	-	-	50,800
滋賀県彦根市	16,792	-	-	16,792
滋賀県長浜市	19,339	-	-	19,339
京都府京都市	359,634	2,193	11,143	346,298
京都府京丹後市	11,830	-	-	11,830
京都府大阪市	843,549	-	14,512	829,037
大阪府堺市	36,853	-	-	36,853
兵庫県神戸市	209,937	-	-	209,937
兵庫県姫路市	47,430	-	-	47,430
兵庫県豊岡市	24,090	772	-	23,318
兵庫県美方郡香美町	3,739	370	-	3,369
奈良県奈良市	54,088	-	-	54,088
和歌山県和歌山市	32,020	-	-	32,020
和歌山県田辺市	6,926	-	-	6,926
和歌山県西牟婁郡白浜町	46,617	-	-	46,617
鳥取県鳥取市	17,714	-	-	17,714
鳥取県米子市	45,307	-	-	45,307
島根県松江市	65,103	-	-	65,103
島根県浜田市	9,922	-	-	9,922
島根県出雲市	29,150	-	-	29,150
岡山県岡山市	121,301	-	-	121,301
岡山県倉敷市	25,794	-	-	25,794
広島県広島市	216,260	-	-	216,260
広島県呉市	15,297	-	-	15,297
広島県福山市	35,409	-	-	35,409
広島県廿日市市	14,025	-	-	14,025
山口県下関市	35,422	-	-	35,422
山口県山口市	45,558	-	-	45,558

参考第11表 施設所在地(主な市区町村)、従業員数(3区分) 別利用客室数 (室) ※本表は市区町村内回収施設10施設以上の市区町村についての実数を表章したもので、未回収分を推定したものではありません。

施設所在地 (主な市区町村)	従業員数(3区分)			
	利用客室数	0～4人 1)	5～9人 1)	10人以上
徳島県徳島市	43,672	-	-	43,672
香川県高松市	57,656	-	-	57,656
愛媛県松山市	73,568	-	-	73,568
愛媛県今治市	13,128	-	-	13,128
高知県高知市	67,535	-	-	67,535
福岡県北九州市	106,811	-	-	106,811
福岡県福岡市	399,837	-	-	399,837
佐賀県佐賀市	36,818	-	-	36,818
佐賀県唐津市	13,428	-	-	13,428
佐賀県武雄市	6,684	-	-	6,684
佐賀県嬉野市	12,090	-	-	12,090
長崎県長崎市	114,005	-	-	114,005
長崎県佐世保市	85,813	-	-	85,813
長崎県諫早市	14,707	-	-	14,707
長崎県平戸市	46	46	-	-
長崎県松浦市	10	10	-	-
長崎県雲仙市	10,367	-	-	10,367
長崎県南島原市	13	13	-	-
熊本県熊本市	137,294	-	-	137,294
熊本県上天草市	5,341	-	-	5,341
熊本県天草市	9,102	327	-	8,775
熊本県阿蘇郡南小国町	8,735	-	-	8,735
大分県大分市	60,306	-	-	60,306
大分県別府市	70,523	-	-	70,523
大分県日田市	9,547	-	-	9,547
大分県由布市	8,799	-	-	8,799
宮崎県宮崎市	98,239	-	-	98,239
宮崎県都城市	19,071	-	-	19,071
鹿児島県鹿児島市	139,232	-	-	139,232
鹿児島県指宿市	25,025	-	-	25,025
鹿児島県薩摩川内市	14,338	-	-	14,338
鹿児島県霧島市	36,083	-	-	36,083
鹿児島県熊毛郡屋久島町	565	565	-	-
沖縄県那覇市	161,492	-	-	161,492
沖縄県石垣市	32,539	-	-	32,539
沖縄県名護市	32,225	-	-	32,225
沖縄県宮古島市	21,920	331	-	21,589

1) 従業員数10人未満の施設については、標本調査を実施している。

参考第 1 2 表 施設所在地(主な市区町村)、従業員数(3区分) 別客室稼働率 (3区分) 別客室稼働率 (%) ※本表は市区町村内回収施設10施設以上の市区町村についての実数を表章したもので、未回収分を推定したものではありません。

施設所在地 (主な市区町村)	従業員数(3区分)			
	客室稼働率	0～4人 1)	5～9人 1)	10人以上
北海道札幌市	89.4	-	-	89.4
北海道旭川市	91.4	-	-	91.4
北海道釧路市	82.8	-	-	82.8
北海道帯広市	88.4	-	-	88.4
北海道北見市	74.5	-	-	74.5
北海道登別市	85.7	-	-	85.7
青森県青森市	83.7	-	-	83.7
青森県弘前市	75.8	-	-	75.8
青森県八戸市	75.6	-	-	75.6
青森県むつ市	74.0	-	-	74.0
岩手県盛岡市	82.2	-	-	82.2
岩手県花巻市	79.7	-	-	79.7
岩手県北上市	76.8	-	-	76.8
岩手県一関市	75.9	-	-	75.9
岩手県奥州市	69.9	-	-	69.9
宮城県仙台市	84.0	-	-	84.0
宮城県宮城郡松島町	58.0	-	-	58.0
宮城県仙台市	77.3	-	-	77.3
秋田県秋田市	77.1	-	-	77.1
秋田県横手市	84.9	-	-	84.9
秋田県大仙市	52.9	-	-	52.9
秋田県仙北市	54.4	-	-	54.4
山形県山形市	77.5	-	-	77.5
山形県米沢市	73.7	-	-	73.7
山形県鶴岡市	79.9	40.6	-	83.1
山形県天童市	66.5	-	-	66.5
福島県福島市	77.5	-	-	77.5
福島県会津若松市	70.8	-	-	70.8
福島県郡山市	80.2	-	-	80.2
福島県いわき市	77.5	-	-	77.5
福島県南会津郡南会津町	13.3	13.3	-	-
福島県耶麻郡猪苗代町	53.9	-	-	53.9
茨城県水戸市	79.5	-	-	79.5
茨城県つくば市	66.7	-	-	66.7
茨城県神栖市	78.9	-	-	78.9
栃木県宇都宮市	76.8	-	-	76.8
栃木県日光市	79.8	-	-	79.8
栃木県那須塩原市	73.8	-	-	73.8
栃木県那須郡那須町	78.0	38.8	63.3	82.2
群馬県前橋市	69.6	-	-	69.6
群馬県高崎市	75.5	-	-	75.5
群馬県渋川市	76.2	-	-	76.2
群馬県吾妻郡嬬恋村	67.7	-	-	67.7
群馬県吾妻郡草津町	84.7	-	-	84.7
群馬県利根郡みなかみ町	85.5	-	-	85.5
埼玉県さいたま市	84.5	-	-	84.5
埼玉県熊谷市	72.1	-	-	72.1
千葉県千葉市	88.9	-	-	88.9
千葉県館山市	88.2	-	-	88.2
千葉県成田市	86.8	-	-	86.8
千葉県鴨川市	84.5	-	-	84.5

参考第12表 施設所在地(主な市区町村)、従業員数(3区分) 別客室稼働率 (3区分) 別客室稼働率 ※本表は市区町村内回収施設10施設以上の市区町村についての実数を表章したもので、未回収分を推定したものではありません。

施設所在地 (主な市区町村)	従業員数(3区分)			客室稼働率	10人以上
	0～4人	5～9人	10人以上		
千葉県浦安市	-	-	-	95.3	95.3
千葉県南房総市	-	-	-	86.0	86.0
東京都千代田区	-	-	-	81.7	81.7
東京都中央区	-	-	-	90.0	90.0
東京都港区	-	-	-	87.3	87.3
東京都新宿区	-	-	-	82.0	82.0
東京都台東区	-	-	-	83.1	83.1
東京都江東区	-	-	-	83.8	83.8
東京都品川区	-	-	-	91.4	91.4
東京都大田区	-	-	-	91.5	91.5
東京都渋谷区	-	-	-	91.6	91.6
東京都豊島区	-	-	-	82.2	82.2
東京都江戸川区	-	-	-	85.2	85.2
神奈川県横浜市中区	-	-	-	89.0	89.0
神奈川県川崎市	-	-	-	85.7	85.7
神奈川県足柄下郡箱根町	14.2	55.4	-	66.0	68.7
神奈川県足柄下郡湯河原町	-	-	-	77.7	77.7
新潟県新潟市	-	-	-	82.6	82.6
新潟県長岡市	-	-	-	75.5	75.5
新潟県柏崎市	-	-	-	79.6	79.6
新潟県村上市	-	-	-	78.2	78.2
新潟県妙高市	24.8	-	-	24.8	-
新潟県上越市	-	-	-	75.9	75.9
新潟県佐渡市	-	-	-	67.8	67.8
新潟県南魚沼市	27.0	-	-	27.0	-
新潟県南魚沼郡湯沢町	32.3	-	-	32.3	-
富山県富山市	-	-	-	84.1	84.1
石川県金沢市	-	-	-	88.8	88.8
石川県七尾市	-	-	-	90.8	90.8
石川県小松市	-	-	-	80.4	80.4
石川県加賀市	-	-	-	72.3	72.3
福井県福井市	-	-	-	86.6	86.6
福井県あわら市	-	-	-	81.1	81.1
山梨県甲府市	-	-	-	84.1	84.1
山梨県富士吉田市	-	-	-	81.4	81.4
山梨県北杜市	38.4	-	-	38.4	-
山梨県笛吹市	-	-	-	80.0	80.0
山梨県南都留郡富士河口湖町	57.2	66.6	-	80.1	84.0
長野県長野市	-	-	-	84.6	84.6
長野県松本市	-	-	-	91.2	91.2
長野県上田市	52.9	-	-	52.9	80.4
長野県諏訪市	-	-	-	86.1	86.1
長野県茅野市	32.4	-	-	32.4	84.3
長野県佐久市	-	-	-	83.5	83.5
長野県千曲市	-	-	-	72.3	72.3
長野県安曇野市	-	-	-	77.3	77.3
長野県北佐久郡軽井沢町	-	-	-	77.0	77.0
長野県下伊那郡阿智村	-	-	-	72.1	72.1
長野県北安曇郡白馬村	21.7	-	-	21.7	-
長野県下高井郡山ノ内町	41.7	-	-	41.7	-
長野県下高井郡野沢温泉村	9.5	-	-	9.5	-

参考第 1 2 表 施設所在地(主な市区町村)、従業員数(3区分) 別客室稼働率 (3区分) 別客室稼働率 ※本表は市区町村内回収施設10施設以上の市区町村についての実数を表章したもので、未回収分を推定したものではありません。

施設所在地 (主な市区町村)	従業員数(3区分)			
	客室稼働率	0～4人 1)	5～9人 1)	10人以上
岐阜県岐阜市	80.1	-	-	80.1
岐阜県高山市	78.5	68.5	70.2	80.0
岐阜県郡上市	43.9	16.7	-	51.7
岐阜県下呂市	67.6	-	-	67.6
静岡県静岡市	80.1	-	-	80.1
静岡県浜松市	81.6	-	-	81.6
静岡県沼津市	85.0	-	-	85.0
静岡県熱海市	82.1	-	-	82.1
静岡県伊東市	80.3	-	49.3	82.2
静岡県焼津市	81.0	-	-	81.0
静岡県御殿場市	78.8	-	-	78.8
静岡県伊豆市	77.3	-	-	77.3
静岡県伊豆の国市	77.0	-	-	77.0
静岡県東伊豆町	73.4	-	-	73.4
静岡県茂原市	84.9	-	-	84.9
愛知県名古屋市中区	90.2	-	-	90.2
愛知県豊橋市	78.3	-	-	78.3
愛知県蒲郡市	72.7	-	-	72.7
愛知県知多市	64.0	-	-	64.0
三重県津市	75.3	-	-	75.3
三重県伊勢市	70.4	-	-	70.4
三重県鳥羽市	80.6	-	-	80.6
三重県志摩市	73.5	-	-	73.5
滋賀県大津市	79.4	-	-	79.4
滋賀県彦根市	82.1	-	-	82.1
滋賀県長浜市	74.8	-	-	74.8
京都府京都市	87.6	57.5	90.1	87.9
京都府京丹後市	72.4	-	-	72.4
京都府大阪市	93.8	-	92.7	93.8
大阪府堺市	84.6	-	-	84.6
兵庫県神戸市	86.4	-	-	86.4
兵庫県姫路市	86.5	-	-	86.5
兵庫県豊岡市	67.6	26.5	-	71.2
兵庫県美方郡香美町	45.7	20.6	-	52.8
奈良県奈良市	83.3	-	-	83.3
和歌山県和歌山市	87.7	-	-	87.7
和歌山県田辺市	69.2	-	-	69.2
和歌山県西牟婁郡白浜町	89.7	-	-	89.7
鳥取県鳥取市	82.0	-	-	82.0
鳥取県米子市	77.0	-	-	77.0
島根県松江市	82.3	-	-	82.3
島根県浜田市	74.8	-	-	74.8
島根県出雲市	79.2	-	-	79.2
岡山県岡山市	76.3	-	-	76.3
岡山県倉敷市	72.2	-	-	72.2
広島県広島市	86.1	-	-	86.1
広島県呉市	80.0	-	-	80.0
広島県福山市	77.8	-	-	77.8
広島県廿日市市	74.7	-	-	74.7
山口県下関市	79.9	-	-	79.9
山口県山口市	74.1	-	-	74.1

参考第 1 2 表 施設所在地(主な市区町村)、従業員数(3区分) 別客室稼働率 (3区分) 別客室稼働率 ※本表は市区町村内回収施設10施設以上の市区町村についての実数を表章したもので、未回収分を推定したものではありません。

施設所在地 (主な市区町村)	従業員数(3区分)			
	客室稼働率	0～4人 1)	5～9人 1)	10人以上
徳島県徳島市	82.2	-	-	82.2
香川県高松市	78.2	-	-	78.2
愛媛県松山市	77.6	-	-	77.6
愛媛県今治市	61.1	-	-	61.1
高知県高知市	73.9	-	-	73.9
福岡県北九州市	68.5	-	-	68.5
福岡県福岡市	85.5	-	-	85.5
佐賀県佐賀市	69.9	-	-	69.9
佐賀県唐津市	72.4	-	-	72.4
佐賀県武雄市	62.0	-	-	62.0
佐賀県嬉野市	64.4	-	-	64.4
長崎県長崎市	85.9	-	-	85.9
長崎県佐世保市	82.6	-	-	82.6
長崎県諫早市	74.7	-	-	74.7
長崎県平戸市	7.1	7.1	-	-
長崎県松浦市	1.0	1.0	-	-
長崎県雲仙市	60.9	-	-	60.9
長崎県南島原市	1.9	1.9	-	-
熊本県熊本市	76.3	-	-	76.3
熊本県上天草市	65.0	-	-	65.0
熊本県天草市	68.6	30.1	-	72.0
熊本県阿蘇郡南小国町	85.9	-	-	85.9
大分県大分市	74.0	-	-	74.0
大分県別府市	73.7	-	-	73.7
大分県日田市	63.8	-	-	63.8
大分県由布市	82.0	-	-	82.0
宮崎県宮崎市	69.0	-	-	69.0
宮崎県都城市	72.3	-	-	72.3
鹿児島県鹿児島市	73.0	-	-	73.0
鹿児島県指宿市	61.2	-	-	61.2
鹿児島県薩摩川内市	73.1	-	-	73.1
鹿児島県霧島市	57.8	-	-	57.8
鹿児島県熊毛郡屋久島町	27.2	27.2	-	-
沖縄県那覇市	88.1	-	-	88.1
沖縄県石垣市	77.3	-	-	77.3
沖縄県名護市	91.5	-	-	91.5
沖縄県宮古島市	64.3	20.5	-	66.5

1) 従業員数10人未満の施設については、標本調査を実施している。

参考第13表 施設所在地(47区分及び運輸局等)、従業員数(3区分)、宿泊目的割合(2区分)別施設数  
並びに施設所在地(47区分及び運輸局等)、宿泊施設タイプ(6区分)別施設数(従業員数10人以上の施設)

(施設)

施設所在地(47区分 及び運輸局等)	従業員数(3区分)、宿泊目的割合(2区分)										宿泊施設タイプ(6区分)							
	10~29人		30~99人		100人以上		旅館	リゾート ホテル	ビジネス ホテル	シティ ホテル	簡易宿所	会社・団体の 宿泊所						
	1)	観光目的の 宿泊者が 50%以上	1)	観光目的の 宿泊者が 50%以上	1)	観光目的の 宿泊者が 50%未満												
平成27年8月	12,024	7,000	5,020	7,145	3,840	3,300	3,838	2,470	1,370	1,041	700	350	4,400	1,430	4,100	980	670	450
北海道	648	340	310	353	150	200	223	130	100	72	60	10	190	90	250	90	20	20
青森県	176	80	90	112	50	60	51	30	20	10	10	0	70	10	60	20	10	-
岩手県	199	100	100	120	60	70	76	40	30	11	10	0	100	30	50	20	10	0
宮城県	231	120	120	137	60	80	72	30	20	22	20	0	100	20	80	20	20	10
秋田県	176	110	70	118	70	40	52	30	20	6	0	0	90	20	40	10	20	10
山形県	238	160	80	157	110	50	69	50	20	12	10	10	130	20	60	10	20	10
福島県	391	250	150	257	150	110	111	70	40	23	20	0	200	50	100	10	30	10
茨城県	178	60	120	116	30	90	51	30	20	11	0	10	130	60	70	10	0	0
栃木県	307	220	90	181	130	50	109	80	30	17	10	10	140	30	60	10	10	20
群馬県	248	170	80	145	90	60	88	70	20	15	10	0	140	30	60	10	10	10
埼玉県	146	30	120	88	20	70	50	10	40	8	0	10	20	10	100	10	0	-
千葉県	306	170	140	166	70	90	91	60	30	49	30	20	80	70	110	30	10	10
東京都	696	150	550	414	80	340	186	60	160	96	40	60	100	40	470	110	40	20
神奈川県	438	250	190	255	140	110	139	80	60	44	30	20	210	60	150	40	10	60
新潟県	364	240	120	238	150	90	106	80	30	20	10	10	120	30	100	10	10	10
富山県	133	100	40	76	60	20	6	40	20	6	0	10	80	10	30	10	0	10
石川県	203	150	60	94	60	40	88	70	20	21	20	0	100	20	60	20	10	0
福井県	127	90	40	71	50	20	50	10	10	6	10	0	80	10	30	10	0	0
山梨県	211	170	40	127	100	60	69	60	30	15	10	0	100	40	30	10	30	10
長野県	606	500	110	404	330	80	180	160	30	22	20	0	300	120	100	10	40	30
岐阜県	219	170	50	131	100	30	72	60	10	16	20	0	120	40	40	10	10	10
静岡県	634	420	210	360	210	150	223	180	40	51	40	10	230	120	170	30	20	70
愛知県	371	140	230	227	70	150	114	60	60	30	10	20	70	20	180	50	20	20
三重県	267	160	100	154	80	70	92	60	30	21	20	0	110	40	100	10	0	20
滋賀県	152	90	60	92	50	40	44	30	20	16	10	0	20	50	50	10	10	10
京都府	432	350	90	280	220	90	117	90	30	35	40	0	220	10	100	60	10	10
大阪府	311	110	200	152	40	110	98	40	60	61	30	30	40	10	190	40	10	10
兵庫県	393	260	130	213	130	80	124	90	40	56	40	10	150	60	100	30	30	30
奈良県	94	90	10	62	60	10	27	30	0	5	10	0	50	10	10	10	10	-
和歌山県	155	120	40	92	70	30	48	40	10	15	10	0	80	20	30	10	10	10
鳥取県	101	70	30	49	30	20	47	30	10	4	0	0	70	10	20	0	0	-
島根県	145	90	60	102	60	50	39	30	10	5	0	0	70	0	50	10	10	0
岡山県	150	60	90	81	30	60	56	30	30	13	10	0	40	20	70	20	10	0
広島県	251	110	140	154	60	90	78	50	30	19	0	20	60	20	110	30	30	10
山口県	163	90	70	97	50	50	50	30	20	16	10	10	70	10	70	10	10	0
徳島県	82	40	40	50	30	20	28	10	10	4	0	0	30	10	30	10	10	0
香川県	104	60	50	56	20	40	38	10	10	10	10	0	30	10	30	10	10	0
愛媛県	122	70	50	69	30	40	39	30	10	14	10	10	50	10	50	10	10	10
高知県	106	60	50	68	30	30	30	20	10	8	10	0	30	20	40	10	10	-
福岡県	318	120	200	186	70	120	100	40	60	32	10	20	70	20	160	50	20	20
佐賀県	113	70	40	75	50	30	32	20	10	6	0	0	60	40	30	10	10	0
長崎県	202	110	90	109	40	60	74	50	30	19	20	0	60	40	70	30	10	0
熊本県	289	170	120	184	110	80	91	60	30	14	10	10	140	20	100	10	20	0
大分県	223	150	70	144	90	60	70	60	20	9	10	0	110	30	70	10	10	0
宮崎県	120	60	60	75	40	40	37	20	20	8	10	10	40	10	50	10	10	0
鹿児島県	230	120	110	127	60	70	86	50	30	17	10	10	80	10	90	10	10	0
沖縄県	255	210	50	132	90	40	72	70	10	51	50	0	-	110	80	40	30	0
運輸局等(再掲)2)	648	340	310	353	150	200	223	130	100	72	60	10	190	90	250	90	20	20
北海道運輸局	1,411	810	600	896	490	400	431	270	170	84	60	30	670	150	380	90	90	30
東北運輸局	2,530	1,210	1,320	1,492	650	840	783	420	370	255	140	120	660	290	1,100	240	110	130
関東運輸局	1,306	620	680	812	330	420	425	340	90	69	50	70	680	180	280	50	70	50
北陸信越運輸局	1,618	990	630	943	510	440	551	390	160	124	90	40	610	230	510	110	50	120
中部運輸局	1,537	1,020	520	891	570	320	458	310	150	188	140	50	590	120	480	150	130	60
近畿運輸局	810	420	390	483	220	260	270	170	100	57	30	30	300	50	320	60	60	10
中国運輸局	414	220	190	243	110	135	135	90	50	36	30	10	150	30	140	30	30	10
四国運輸局	1,495	800	690	900	440	450	200	290	200	105	60	40	560	160	570	120	70	20
九州運輸局	255	210	50	132	90	40	72	70	10	51	50	0	-	110	80	40	30	0

1) 在籍目的割合不詳を空白。

2) 長野県は北陸信越運輸局、福井県は中部運輸局に含まれる。



参考第 1 4 表 施設所在地(47区分及び運輸局等)、従業者数(3区分)、宿泊目的割合(2区分)別延べ宿泊者数 (従業者数10人以上の施設) (八泊)

施設所在地(47区分 及び運輸局等)	従業者数(3区分)、宿泊目的割合(2区分)													
	延べ 宿泊者数 1)		10～29人		30～99人		100人以上		うち 外国人延べ 宿泊者数 1)		宿泊目的割合(2区分)			
	観光目的の 宿泊者が 50%以上	観光目的の 宿泊者が 50%未満	1)	観光目的の 宿泊者が 50%以上	観光目的の 宿泊者が 50%未満	1)	観光目的の 宿泊者が 50%以上	観光目的の 宿泊者が 50%未満	1)	観光目的の 宿泊者が 50%以上	観光目的の 宿泊者が 50%未満	1)		
	観光目的の 宿泊者が 50%以上	観光目的の 宿泊者が 50%未満	観光目的の 宿泊者が 50%以上	観光目的の 宿泊者が 50%未満	観光目的の 宿泊者が 50%以上	観光目的の 宿泊者が 50%未満	観光目的の 宿泊者が 50%以上	観光目的の 宿泊者が 50%未満	観光目的の 宿泊者が 50%以上	観光目的の 宿泊者が 50%未満	観光目的の 宿泊者が 50%以上	観光目的の 宿泊者が 50%未満		
平成27年 8月	44,127,220	24,085,220	20,020,980	15,178,000	5,539,720	9,634,630	15,697,090	8,924,660	6,755,080	13,252,120	9,620,850	3,631,270	2,986,010	2,453,290
北海道	3,177,200	2,096,420	1,080,780	777,020	296,230	480,790	1,111,970	643,260	468,700	1,288,220	1,156,930	131,290	432,570	95,680
青森県	435,400	185,660	249,740	189,710	47,960	149,750	198,660	106,480	92,180	47,030	31,220	15,810	3,010	5,670
岩手県	545,080	274,100	279,990	249,100	39,340	149,870	260,790	148,840	111,950	95,080	82,800	12,280	3,600	2,630
秋田県	882,590	395,060	314,700	68,770	245,930	360,670	194,790	160,410	111,370	207,230	160,410	46,820	4,090	7,270
宮城県	308,250	152,980	155,280	70,410	87,030	124,630	75,440	65,800	50,190	26,180	8,120	18,060	1,410	1,870
山形県	495,160	283,550	211,610	207,140	121,830	85,310	218,130	123,480	94,650	69,890	38,240	31,650	3,150	1,540
福島県	928,480	549,140	379,340	380,350	136,860	243,500	345,230	217,920	127,310	202,900	194,370	8,530	3,320	1,400
茨城県	489,580	187,230	302,350	243,010	50,040	192,970	198,870	78,040	78,040	47,700	16,360	31,340	450	15,450
栃木県	947,450	716,080	231,370	354,390	256,240	98,160	119,610	303,200	119,610	170,250	156,650	13,610	2,340	5,910
群馬県	782,980	569,660	213,330	331,720	137,000	137,000	341,130	268,670	72,450	173,140	169,270	3,870	5,480	2,850
埼玉県	375,090	64,050	311,040	165,060	10,990	154,070	159,570	48,450	111,120	50,460	4,610	45,850	330	17,090
千葉県	2,090,550	1,431,450	659,110	472,170	227,080	245,090	438,170	335,530	102,630	1,180,220	868,840	311,390	153,410	151,960
東京都	4,816,580	3,474,680	1,465,350	232,500	1,232,850	1,378,360	2,011,210	1,177,250	1,177,250	1,972,870	908,290	1,064,580	636,930	830,180
神奈川県	1,583,950	724,870	859,080	480,100	131,950	348,150	606,210	267,140	339,060	497,650	325,780	171,870	74,910	109,050
新潟県	935,460	499,100	436,370	403,710	150,290	253,420	351,540	222,860	128,680	180,220	125,940	54,270	3,490	10,440
富山県	364,160	197,560	166,600	156,060	74,590	81,470	162,270	116,390	45,880	45,820	6,570	39,250	5,600	6,820
石川県	786,340	548,310	238,030	224,480	111,540	111,540	370,950	276,670	94,290	190,910	158,700	32,210	20,970	9,390
福井県	398,190	254,760	143,430	118,950	54,240	64,710	220,560	144,700	75,860	58,690	55,820	2,870	700	3,040
山梨県	755,480	614,430	141,050	298,570	211,340	87,230	324,690	272,550	52,140	132,220	130,550	1,670	64,570	15,960
長野県	1,704,740	1,318,530	386,210	747,080	517,230	229,850	654,630	529,140	125,490	303,030	272,160	30,870	38,630	14,140
岐阜県	547,930	413,970	133,960	201,070	114,170	86,900	220,940	182,790	38,150	103,920	117,020	8,900	57,000	13,590
静岡県	2,121,650	1,391,280	730,370	709,250	279,300	429,950	893,420	712,030	181,380	518,990	399,950	119,040	152,660	96,040
愛知県	1,405,590	387,550	1,018,040	655,090	110,450	544,640	499,230	201,490	297,740	251,270	75,620	175,660	40,760	149,130
三重県	817,040	521,740	295,330	80,450	179,090	323,680	210,500	113,330	233,680	230,790	2,880	2,880	6,530	11,770
滋賀県	475,640	313,320	162,320	183,940	83,090	100,850	127,410	75,490	51,930	164,290	154,740	9,550	32,130	13,200
京都府	1,469,540	1,198,280	271,250	480,070	323,640	156,430	468,680	333,860	114,820	520,790	520,790	-	369,090	41,460
大阪府	2,665,480	938,360	1,727,120	781,370	116,690	664,680	911,310	336,030	575,280	972,800	485,640	487,160	357,100	389,750
兵庫県	1,269,930	738,180	531,750	391,060	161,350	229,710	390,690	207,460	183,230	488,170	369,370	118,810	31,670	53,120
奈良県	224,410	196,980	97,430	108,410	82,070	16,340	68,990	57,900	11,100	47,010	47,010	-	28,270	790
和歌山県	530,110	446,580	83,530	127,110	82,450	44,660	226,080	198,880	27,240	176,920	165,290	11,620	30,940	18,900
鳥取県	256,620	162,360	94,260	110,890	55,890	55,000	131,680	97,760	33,910	14,060	8,710	5,350	2,060	3,680
島根県	132,310	132,310	144,330	276,630	53,050	86,800	108,890	51,360	57,530	27,890	27,890	-	2,560	1,430
岡山県	426,620	131,200	295,420	171,270	22,920	148,360	187,280	66,340	120,930	68,070	41,950	26,130	4,960	14,860
広島県	870,580	245,740	624,840	379,960	86,560	293,400	266,120	110,810	155,310	224,500	48,370	176,130	21,200	39,210
山口県	392,670	172,600	220,070	179,040	39,030	140,010	134,000	62,490	79,530	79,530	61,960	17,570	7,400	4,760
徳島県	173,250	94,010	79,240	65,230	27,470	37,770	59,940	18,470	48,080	48,080	48,080	-	3,970	1,780
香川県	368,310	191,590	176,720	139,200	35,620	103,580	134,150	89,650	44,500	94,960	66,320	28,640	15,130	6,010
愛媛県	297,620	144,000	153,610	105,190	23,490	81,700	113,850	74,690	39,160	78,570	45,820	32,750	3,260	3,520
高知県	254,180	116,850	137,330	118,770	36,070	82,690	41,740	41,740	41,380	52,300	39,040	13,260	2,730	1,150
福岡県	1,404,270	355,540	1,045,070	614,760	104,490	506,610	119,310	314,620	119,310	355,580	131,730	223,840	232,130	177,610
佐賀県	246,310	117,230	129,080	46,720	77,140	88,070	49,230	34,370	31,660	34,370	31,660	2,710	14,000	7,930
熊本県	683,270	415,560	287,710	221,010	85,640	135,370	282,610	151,300	131,310	179,650	178,620	1,030	60,410	44,620
長崎県	693,670	306,620	386,850	274,420	101,170	173,260	290,870	127,830	163,040	128,380	77,830	50,550	48,790	29,110
大分県	623,150	393,800	229,350	258,450	89,480	168,980	223,860	177,350	48,510	138,840	126,980	11,860	52,260	8,800
宮崎県	345,240	154,360	173,530	136,390	36,390	101,260	125,490	65,050	82,100	82,100	74,880	7,220	18,400	2,350
鹿児島県	603,500	287,420	316,070	238,910	55,380	183,530	223,570	115,700	107,870	115,700	116,340	24,670	27,410	12,730
沖縄県	1,881,310	1,715,880	165,440	389,440	254,170	135,260	427,180	404,860	22,310	1,064,700	1,056,840	7,860	358,350	29,130
運輸局等(再掲) 2)														
北海道運輸局	3,177,200	2,096,420	1,080,780	777,020	296,230	480,790	1,111,970	643,260	468,700	1,288,220	1,156,930	131,290	432,570	95,680
東北運輸局	3,594,970	1,837,370	1,757,600	1,438,550	485,170	953,380	1,308,120	837,040	671,070	1,464,310	1,331,560	133,150	37,560	20,900
関東運輸局	11,841,670	5,649,670	6,192,000	3,747,370	1,251,850	2,495,520	3,869,800	1,817,490	2,052,300	4,224,510	2,580,330	1,644,180	2,086,860	1,148,440
中部運輸局	3,790,400	2,563,490	1,227,000	1,531,330	855,060	676,270	1,539,390	1,145,060	394,330	719,970	563,370	156,330	95,330	40,790
近畿運輸局	5,290,400	2,969,300	2,321,100	1,943,890	638,610	1,305,280	2,157,970	1,451,500	706,470	1,188,540	879,200	309,340	421,580	273,570
中国運輸局	6,635,090	3,831,690	2,803,400	2,071,960	859,290	1,212,670	2,193,160	1,229,570	963,590	2,369,980	1,742,830	627,140	1,333,540	511,260
四国運輸局	2,223,120	844,210	1,378,910	981,010	257,440	723,570	828,060	397,980	397,980	414,050	188,880	225,180	95,920	32,290
九州運輸局	1,093,360	546,460	546,900	428,390	122,660	305,740	391,060	224,550	166,510	273,910	199,260	74,650	28,610	13,040
沖縄総合事務局	4,599,400	2,030,720	2,547,660	1,869,060	519,250	1,346,150	1,670,400	773,430	879,630	1,059,930	738,040	321,890	198,960	254,330
2)長野県は北陸信越運輸局、福井県は中部運輸局に含まれる。														

参考第 15 表 施設所在地(47区分及び運輸局等)、従業者数(3区分)、宿泊目的割合(2区分)別実宿泊者数 (従業員数10人以上の施設)

施設所在地(47区分及び運輸局等)	従業者数(3区分)、宿泊目的割合(2区分)							100人以上			うち外国人実宿泊者数(1)			宿泊目的割合(2区分)		
	10~29人		30~99人		100人以上			1)			1)			1)		
	観光目的の宿泊者が50%以上	観光目的の宿泊者が50%未満	観光目的の宿泊者が50%以上	観光目的の宿泊者が50%未満	観光目的の宿泊者が50%以上	観光目的の宿泊者が50%未満	観光目的の宿泊者が50%以上	観光目的の宿泊者が50%未満	観光目的の宿泊者が50%以上	観光目的の宿泊者が50%未満	観光目的の宿泊者が50%以上	観光目的の宿泊者が50%未満	観光目的の宿泊者が50%以上	観光目的の宿泊者が50%未満	観光目的の宿泊者が50%以上	観光目的の宿泊者が50%未満
平成27年 8月	32,955,940	18,313,800	14,625,270	11,137,930	4,164,140	6,970,130	12,137,870	7,097,390	5,027,260	9,680,140	7,052,270	2,627,870	3,464,210	1,878,360	1,585,810	70,500
北海道	2,415,080	1,613,970	801,110	591,560	229,770	361,790	876,650	526,830	349,820	946,870	857,380	89,500	379,840	309,340	70,500	4,030
青森県	336,390	148,550	187,840	140,910	37,650	102,260	156,250	83,680	72,570	32,230	27,230	12,010	6,340	2,670	1,850	4,680
岩手県	440,380	232,080	208,300	145,500	32,610	112,890	212,990	127,280	85,710	81,890	72,180	9,710	4,520	3,270	2,670	950
秋田県	685,200	337,300	357,900	229,570	54,680	174,880	277,680	177,950	145,350	177,950	140,280	37,670	7,950	3,270	4,680	1,000
山形県	227,930	112,580	115,340	66,640	51,140	66,640	34,470	21,020	14,240	21,020	6,790	2,240	2,240	1,290	1,000	970
福島県	388,430	237,450	150,980	150,160	95,010	55,150	175,170	105,550	69,610	63,100	36,880	26,220	2,350	1,350	1,000	1,170
茨城県	683,870	431,930	251,940	256,210	101,280	134,930	252,260	161,710	90,550	175,400	168,940	6,460	2,140	430	1,770	4,020
栃木県	350,240	130,830	219,410	164,520	31,270	133,250	148,280	86,320	61,960	37,450	13,240	24,210	13,180	4,800	1,790	12,750
群馬県	729,880	554,700	175,180	277,130	203,740	73,390	342,220	250,320	91,870	110,530	100,610	9,200	5,840	4,800	1,790	4,020
埼玉県	665,000	499,620	165,380	217,930	110,260	107,670	233,020	54,490	159,560	156,350	3,210	6,590	6,590	4,800	1,790	4,020
埼玉県	279,910	50,890	229,020	118,730	7,750	110,970	121,120	39,590	81,530	40,070	3,550	36,520	12,880	170	12,710	12,710
千葉県	1,585,980	1,085,420	500,560	657,840	182,280	338,770	657,840	338,770	267,700	899,370	652,160	247,210	237,380	117,290	120,100	12,750
東京都	3,201,930	812,310	2,389,620	1,061,610	158,370	903,240	938,290	117,730	820,560	1,202,020	665,210	665,210	739,020	292,780	446,250	446,250
神奈川県	1,225,060	598,850	626,210	354,390	112,150	242,250	480,590	222,000	258,590	390,080	264,710	125,380	137,570	57,060	80,510	80,510
新潟県	753,770	417,330	336,440	311,420	119,390	192,030	189,520	102,470	150,370	150,370	108,420	41,940	9,770	7,060	7,060	7,060
富山県	304,340	172,520	131,820	135,160	69,010	66,150	131,780	98,430	33,350	37,400	5,080	32,320	10,450	5,180	5,260	5,260
石川県	635,880	457,310	178,570	178,570	117,870	76,300	309,460	234,650	74,810	168,750	141,300	27,460	22,480	15,270	7,210	7,210
福井県	327,550	216,920	110,630	89,630	42,290	47,340	188,270	126,630	61,630	49,660	48,000	1,660	2,220	510	1,700	1,700
山梨県	612,310	500,990	111,320	244,210	173,710	71,500	248,710	210,430	38,280	119,390	117,840	1,550	77,430	61,630	15,810	15,810
長野県	1,233,560	945,030	288,540	516,280	344,880	171,390	498,690	405,210	93,470	218,600	194,930	23,670	29,790	20,970	8,830	8,830
岐阜県	465,720	102,920	165,700	97,580	68,120	182,900	156,010	96,490	26,490	171,530	109,220	8,310	47,270	35,490	11,780	11,780
静岡県	1,641,130	1,086,680	554,450	538,440	225,030	313,410	692,680	554,420	138,260	410,010	307,240	102,780	136,670	52,950	83,720	83,720
愛知県	1,097,700	623,610	774,090	476,660	83,010	393,650	409,420	172,490	236,930	211,620	143,520	68,100	151,830	30,980	120,850	120,850
三重県	660,490	442,100	218,390	200,110	66,880	133,230	268,320	185,210	83,110	192,060	190,010	2,050	13,800	5,080	8,710	8,710
滋賀県	360,290	248,510	111,780	141,810	72,240	69,570	95,920	61,030	34,880	122,560	115,230	7,320	28,260	18,030	10,230	10,230
京都府	953,490	769,450	184,040	307,740	198,150	109,590	318,730	244,280	74,450	327,020	327,020	-	210,540	189,100	21,440	21,440
大阪府	1,812,300	642,650	1,169,650	523,780	79,580	444,200	628,370	222,980	405,390	660,150	340,090	320,060	427,080	209,700	217,380	217,380
兵庫県	1,004,720	612,960	391,760	290,840	121,780	169,060	323,290	187,380	135,910	390,590	303,800	86,790	63,580	23,950	39,630	39,630
奈良県	162,000	145,300	16,700	76,890	68,060	8,840	49,470	7,860	35,640	35,640	-	-	23,070	22,680	390	390
和歌山県	426,070	360,840	65,220	94,950	60,060	34,890	204,990	183,850	21,140	126,120	116,930	9,190	25,320	14,450	10,870	10,870
鳥取県	208,070	130,060	74,010	76,510	117,720	38,540	117,720	13,850	30,120	13,850	8,500	5,350	4,760	1,840	2,920	2,920
島根県	225,940	118,680	107,260	111,440	46,340	65,100	87,570	45,410	42,160	26,930	26,930	-	1,820	1,140	690	690
岡山県	334,360	109,680	224,680	122,430	16,640	105,790	152,530	55,900	96,640	59,400	37,150	22,260	15,360	4,090	11,270	11,270
広島県	688,250	209,600	478,660	285,740	68,800	216,930	220,830	99,910	120,920	181,690	40,880	140,810	47,200	18,240	28,950	28,950
山口県	316,180	152,450	163,730	130,990	31,010	99,900	110,240	61,110	49,130	75,040	60,340	14,700	4,410	2,100	2,310	2,310
徳島県	143,530	84,300	59,230	51,620	23,590	28,040	46,550	15,360	31,200	45,350	45,350	-	2,870	1,820	1,050	1,050
香川県	298,500	165,940	132,570	103,390	29,180	74,210	106,340	72,360	33,980	88,770	64,400	24,380	12,290	5,250	7,040	7,040
愛媛県	253,700	130,610	123,090	84,950	19,510	65,450	101,310	68,940	32,370	67,440	42,160	25,280	5,210	2,660	2,550	2,550
高知県	214,190	100,540	113,650	99,210	30,610	68,600	71,080	36,880	34,200	43,900	33,060	10,840	1,940	1,050	880	880
福岡県	1,076,860	276,580	796,630	445,700	99,540	362,500	342,750	255,190	288,410	109,480	178,940	36,510	162,130	36,510	125,620	125,620
佐賀県	196,730	102,000	94,730	99,150	41,630	57,520	70,700	35,590	35,120	26,870	24,780	2,090	11,290	5,370	5,920	5,920
熊本県	538,060	340,310	197,750	162,550	99,600	92,910	158,430	120,110	158,490	157,640	850	44,770	44,770	35,810	8,970	8,970
長崎県	568,040	276,520	291,520	124,350	91,440	122,910	236,430	111,380	125,050	117,260	73,700	43,560	38,900	17,820	21,080	21,080
大分県	522,470	344,830	177,640	203,040	73,690	129,350	187,790	149,940	37,850	131,640	121,200	10,430	46,030	39,040	6,990	6,990
宮崎県	269,770	120,640	135,910	106,670	26,480	80,180	95,610	67,490	49,600	61,490	61,490	6,140	12,400	10,640	1,720	1,720
鹿児島県	465,880	236,690	229,190	160,370	36,500	123,870	179,220	94,230	84,990	126,960	105,960	20,340	20,930	12,810	8,120	8,120
沖縄県	968,830	868,920	99,910	231,710	151,910	79,790	257,840	242,980	14,860	479,280	474,030	5,250	194,520	177,750	16,760	16,760
北海道運輸局	2,415,080	1,613,970	801,110	591,560	229,770	361,790	876,650	526,830	349,820	946,870	857,380	89,500	379,840	309,340	70,500	70,500
東北運輸局	2,762,200	1,489,890	1,272,310	1,043,630	375,890	667,740	1,159,960	661,700	498,260	588,610	452,310	106,300	25,540	12,060	13,480	13,480
関東運輸局	8,650,290	4,233,600	4,416,690	2,786,350	961,800	1,824,550	2,905,470	1,478,330	2,905,470	1,844,660	1,844,660	1,113,810	1,229,900	535,960	693,940	693,940
北陸運輸局	2,927,550	1,992,180	935,770	1,120,520	614,640	505,880	1,231,910	927,800	304,110	575,120	449,730	125,390	72,940	28,360	28,360	28,360
中部運輸局	4,192,600	2,432,120	1,760,490	1,470,540	514,790	955,750	1,741,190	1,194,760	546,420	980,880	722,570	258,320	351,780	125,020	236,770	236,770
近畿運輸局	4,718,860	2,779,710	1,939,150	1,436,010	599,870	836,150	1,620,760	941,130	679,640	1,662,080	1,238,720	423,370	777,850	477,910	299,940	299,940
中国運輸局	1,772,810	724,470	1,048,340	727,020	200,760	526,260	688,890	349,920	338,970	356,910	173,800	183,110				

参考第16表 施設所在地(47区分及び運輸局等)、宿泊施設タイプ(6区分)別延べ宿泊者数(従業員数10人以上の施設)並びに施設所在地(47区分及び運輸局等)、宿泊施設タイプ(6区分)別外国人延べ宿泊者数(従業員数10人以上の施設)

施設所在地(47区分 及び運輸局等)	宿泊施設タイプ(6区分)						宿泊施設タイプ(6区分)						(人泊)	
	延べ 宿泊者数 1)	旅館	リゾート ホテル	ビジネス ホテル	シティ ホテル	簡易宿所	会社・団体の 宿泊所	外国人延べ 宿泊者数 1)	旅館	リゾート ホテル	ビジネス ホテル	シティ ホテル		簡易宿所
平成27年 8月	44,127,220	9,420,890	8,316,290	16,714,900	7,841,180	1,190,590	642,970	5,439,400	502,840	672,570	1,925,740	2,252,720	65,300	20,240
北海道	3,177,200	791,450	504,990	1,059,870	783,700	15,840	21,350	528,250	141,750	105,990	95,010	184,890	400	210
青森県	435,400	122,610	51,870	211,030	40,770	9,130	-	8,680	1,750	880	5,470	520	60	-
岩手県	545,080	185,140	118,360	172,500	64,850	3,030	1,230	6,230	650	2,930	1,700	820	120	0
宮城県	882,590	244,790	95,820	381,170	111,720	45,250	3,850	11,370	780	2,520	4,730	3,310	30	0
秋田県	308,250	122,980	30,310	106,030	34,220	12,430	2,880	3,280	380	1,510	390	390	0	0
山形県	495,160	239,520	34,580	171,460	35,440	9,270	4,890	4,690	2,280	1,160	520	60	0	0
福島県	928,480	309,340	256,830	311,480	14,890	26,990	8,960	3,320	1,200	230	1,790	100	0	0
茨城県	489,580	165,140	21,260	251,100	45,000	2,020	5,070	15,900	490	0	10,900	4,520	0	0
栃木県	947,450	437,670	233,980	205,120	23,640	15,250	31,800	8,250	1,530	790	5,420	470	20	10
群馬県	782,980	412,220	149,850	180,770	24,590	4,730	10,820	8,330	3,330	2,150	1,860	900	0	100
埼玉県	375,090	32,080	37,240	259,380	42,190	4,200	-	17,410	250	1,910	13,250	2,010	0	-
千葉県	2,090,550	181,590	1,151,340	371,430	356,080	16,940	13,180	305,370	190	73,670	64,900	165,570	940	100
東京都	4,816,580	127,090	82,670	2,613,460	1,868,700	101,610	23,060	1,467,110	73,400	14,020	604,900	765,110	8,910	770
神奈川県	1,583,950	181,150	248,840	690,680	372,880	23,210	67,190	183,950	22,550	28,780	77,080	55,280	130	140
新潟県	935,460	350,960	134,780	361,500	63,880	11,600	12,750	13,930	2,160	1,270	6,690	3,640	0	170
富山県	120,930	41,600	143,690	37,440	37,440	15,750	4,740	12,420	840	1,880	4,900	4,330	460	10
石川県	305,680	51,810	289,080	110,460	25,750	3,550	3,550	30,360	4,500	260	13,210	11,230	1,140	20
福井県	398,190	211,650	36,060	117,720	26,900	3,900	1,960	3,740	670	30	2,670	370	0	0
山梨県	755,480	314,710	202,210	117,200	14,580	93,430	13,360	80,530	49,860	11,150	11,250	2,260	6,000	20
長野県	1,704,740	590,040	581,550	374,430	62,380	53,030	43,310	38,630	11,010	10,700	11,750	10,490	610	20
岐阜県	547,930	205,980	153,000	224,590	45,500	13,450	5,410	57,000	16,870	17,320	8,960	13,490	360	10
静岡県	2,121,650	643,170	646,170	581,130	123,170	35,370	92,650	152,660	15,380	33,570	67,280	35,670	460	310
愛知県	1,405,590	169,670	76,430	721,180	318,520	71,520	48,270	189,890	3,480	4,480	90,920	84,260	880	5,870
三重県	817,040	273,910	202,910	301,380	24,570	2,460	11,810	18,290	1,070	3,510	12,540	1,140	0	30
滋賀県	475,640	92,140	127,890	152,480	57,880	30,340	14,910	32,130	2,360	7,020	12,130	10,490	40	90
京都府	1,469,540	260,470	67,520	504,010	519,650	91,680	26,200	410,550	48,970	8,550	125,410	194,670	30,660	2,290
大阪府	2,665,480	45,390	181,220	1,409,180	950,330	54,990	24,380	746,860	4,260	9,100	312,560	407,790	4,970	8,180
兵庫県	1,269,930	297,380	258,310	375,740	230,030	60,600	47,860	84,790	8,410	6,670	24,170	45,350	20	180
奈良県	224,410	79,080	22,860	48,900	40,190	33,380	-	28,270	4,790	4,540	6,360	11,750	820	-
和歌山県	530,110	227,550	179,210	72,830	15,950	21,170	13,410	30,940	10,150	5,810	12,480	2,450	0	50
鳥取県	256,620	157,080	3,740	83,900	10,360	1,540	-	5,740	1,970	0	3,450	320	0	-
島根県	276,630	103,370	2,430	136,710	28,410	7,560	3,390	2,560	1,060	1,110	120	260	0	0
岡山県	426,620	71,940	27,980	233,010	78,170	14,360	920	19,820	1,540	1,140	10,490	6,630	40	0
広島県	870,580	92,410	65,330	418,850	195,020	91,830	7,130	60,400	7,660	5,330	23,680	22,810	820	100
山口県	392,670	128,170	20,030	209,470	20,580	11,210	3,210	7,400	2,100	10	4,030	1,200	30	40
徳島県	173,250	42,260	42,050	68,210	17,810	860	2,070	3,970	1,680	110	1,450	650	0	80
香川県	368,310	83,740	98,830	120,620	48,440	15,700	990	15,130	3,210	2,800	6,300	2,810	0	0
愛媛県	297,620	120,740	10,090	116,360	37,250	6,000	7,170	6,780	3,070	40	2,010	1,510	130	20
高知県	254,180	53,200	42,840	113,200	34,850	10,100	-	2,730	350	790	990	580	20	-
福岡県	1,404,270	64,860	114,420	866,470	294,790	38,600	25,130	232,130	500	35,790	114,230	80,990	170	440
佐賀県	246,310	95,630	28,930	103,920	9,380	7,330	1,130	14,000	5,480	1,040	6,290	1,190	10	0
長崎県	683,270	116,330	198,680	214,180	129,410	7,270	17,390	60,410	5,530	12,300	14,130	9,680	20	710
熊本県	693,670	171,380	109,710	324,810	61,900	18,550	7,310	48,790	7,060	12,300	19,650	9,680	10	80
大分県	623,150	191,700	186,260	222,950	19,530	1,210	1,500	52,260	20,370	19,360	11,970	540	0	20
宮崎県	345,240	46,990	96,930	160,140	27,560	13,630	14,680	85,920	560	12,840	2,260	2,750	0	-
鹿児島県	603,590	139,630	91,330	300,230	60,450	11,180	700	27,410	4,790	5,660	11,510	5,450	0	0
沖縄県	1,881,310	-	1,195,250	341,380	312,220	25,370	6,690	358,350	193,190	193,190	79,230	79,040	6,720	180
運輸局等(再掲) 2)														
北海道運輸局	3,177,200	791,450	504,990	1,059,870	783,700	15,840	21,350	528,250	141,750	105,990	95,010	184,890	400	210
東北運輸局	3,594,970	1,224,370	587,770	1,353,670	301,870	106,100	120,200	37,560	7,650	7,610	16,360	5,660	270	0
関東運輸局	11,841,670	1,851,650	2,127,380	4,689,130	2,747,660	261,380	164,470	2,086,860	151,590	132,470	789,550	996,120	15,990	1,130
北陸信越運輸局	3,790,700	1,367,610	809,740	1,168,710	274,150	109,130	64,350	95,330	18,500	14,110	36,560	23,730	2,220	220
中部運輸局	5,290,400	1,504,380	1,114,560	1,846,000	538,670	126,690	160,100	421,580	37,480	58,910	182,360	134,930	1,690	6,220
近畿運輸局	6,635,090	1,002,000	837,020	2,563,140	1,814,030	292,160	126,760	1,333,540	78,940	41,690	493,120	672,490	36,500	10,790
中国運輸局	2,223,120	552,970	119,520	1,081,940	327,530	125,500	14,680	95,920	14,330	6,480	42,760	31,070	1,140	140
四国運輸局	1,093,360	299,940	193,810	418,380	138,340	33,960	10,230	28,610	8,310	3,750	10,750	5,550	150	100
九州運輸局	4,599,400	826,510	2,192,700	603,020	97,760	53,150	453,400	44,280	108,370	180,050	119,240	1,250	200	1,250
沖縄総合事務局	1,881,310	-	1,195,250	341,380	312,220	25,370	6,690	358,350	193,190	193,190	79,230	79,040	6,720	180

1) 宿泊施設タイプ不詳を含む。  
2) 長野県は北陸信越運輸局、福井県は中部運輸局に含まれる。

参考第 1 7 表 施設所在地(47区分及び運輸局等)、宿泊施設タイプ(6区分)別実宿泊者数(従業者数10人以上の施設)並びに施設所在地(47区分及び運輸局等)、宿泊施設タイプ(6区分)別外国人実宿泊者数(従業者数10人以上の施設)

施設所在地(47区分 及び運輸局等)	宿泊施設タイプ(6区分)						宿泊施設タイプ(6区分)						(人)	
	実宿泊者数 ①	旅館	リゾート ホテル	ビジネス ホテル	シティ ホテル	簡易宿所	会社・団体の 宿泊所	うち外国人 実宿泊者数 ①	旅館	リゾート ホテル	ビジネス ホテル	シティ ホテル		簡易宿所
平成27年 8月	32,955,940	7,739,350	6,129,990	12,220,830	5,532,990	865,340	467,240	3,464,210	375,400	467,780	1,283,110	1,293,000	36,850	8,060
北海道	2,415,080	620,360	394,950	789,490	580,630	12,020	17,630	379,840	108,020	81,540	71,260	118,560	280	180
東北運輸局	336,390	100,070	41,020	155,600	31,850	7,850	-	6,340	1,440	760	3,700	390	50	-
岩手県	440,380	154,040	99,540	133,160	51,100	1,620	930	4,520	550	2,090	1,190	620	70	0
宮城県	685,200	204,390	79,740	87,840	30,920	7,220	2,590	7,950	520	2,140	3,220	2,040	20	0
秋田県	227,930	88,490	25,330	77,440	27,590	5,290	2,450	2,440	900	330	690	320	0	0
山形県	388,430	204,190	26,470	120,490	27,880	4,110	2,350	2,350	1,080	170	780	280	50	0
福島県	683,870	238,460	191,890	217,620	10,220	19,530	6,130	2,140	950	220	900	70	0	0
茨城県	350,240	109,460	15,010	185,560	33,630	1,640	4,920	13,180	200	0	9,500	3,480	0	0
栃木県	729,880	333,610	188,720	155,940	17,350	13,990	20,680	5,840	1,230	580	3,630	370	20	10
群馬県	665,000	372,200	123,140	181,810	18,810	3,610	8,520	6,590	2,950	1,850	1,260	450	0	80
埼玉県	279,910	26,090	30,150	191,800	30,340	1,530	-	12,880	40	1,860	10,000	990	0	-
千葉県	1,585,980	145,860	858,950	279,520	280,190	11,630	9,840	237,380	190	44,620	55,000	137,410	130	30
東京都	3,201,930	75,890	58,430	1,829,670	1,137,040	87,330	13,570	739,020	31,960	8,730	356,380	334,540	7,220	180
神奈川県	1,225,060	155,420	200,750	515,940	278,780	17,990	56,590	137,570	18,640	23,120	61,940	33,710	60	110
山梨県	612,310	261,600	153,730	97,410	12,660	77,570	9,350	77,430	48,180	9,950	11,130	2,180	6,000	0
長野県	1,233,560	452,220	380,620	288,040	45,520	37,960	29,210	29,790	9,790	8,790	8,130	2,450	610	20
新潟県	753,770	297,290	107,670	283,670	49,800	6,670	8,680	9,770	1,540	1,150	4,570	2,330	0	170
富山県	304,340	100,090	39,190	114,820	30,240	15,540	4,460	10,450	670	1,860	3,720	3,740	450	10
石川県	635,880	277,200	35,560	215,930	88,750	15,930	2,520	22,480	4,010	250	9,910	7,990	310	20
福井県	327,550	182,780	29,670	90,350	21,220	1,700	1,830	2,220	490	30	1,460	240	0	0
山梨県	660,490	231,900	171,850	227,060	16,980	1,660	11,050	13,800	930	2,290	9,720	830	0	30
滋賀県	360,290	64,120	109,520	110,760	40,150	25,260	10,480	28,260	2,160	6,880	10,570	8,580	30	40
岐阜県	1,808,880	151,400	59,200	122,720	10,440	11,870	11,870	25,320	8,460	4,250	10,790	1,790	0	30
東京都府	208,070	130,690	3,270	65,370	7,470	1,270	-	4,760	1,800	0	2,750	200	0	-
山梨県	225,940	94,880	2,360	103,700	18,120	5,700	1,190	1,820	990	0	740	50	0	0
岡山県	334,360	64,150	22,990	176,370	62,550	7,830	470	15,360	1,210	790	7,900	5,430	30	0
広島県	688,250	80,960	51,760	313,390	161,330	76,490	4,320	47,200	6,850	3,340	17,740	18,510	720	40
山口県	316,180	115,320	19,120	154,940	16,860	7,810	2,130	4,410	1,830	0	2,220	320	10	20
徳島県	143,530	35,330	40,520	50,740	14,490	860	1,600	2,870	1,500	90	800	430	10	50
香川県	298,500	71,350	87,270	87,490	40,080	11,740	570	12,290	3,070	2,180	4,990	2,050	0	0
愛媛県	253,700	111,650	8,220	94,620	28,480	4,230	6,540	5,210	2,470	40	1,420	1,130	130	20
高知県	214,190	47,240	36,360	95,960	27,830	6,800	-	1,940	350	470	770	340	20	-
福岡県	1,076,860	52,470	99,310	632,640	238,520	32,620	21,300	162,130	360	25,670	80,370	55,610	50	70
佐賀県	196,730	82,860	23,250	76,030	7,360	6,410	820	11,290	5,020	740	4,410	1,110	10	0
長崎県	538,060	95,710	166,960	160,910	98,900	6,750	8,840	44,770	4,880	19,710	9,710	10,340	20	130
熊本県	568,040	147,840	101,760	246,150	49,580	17,310	5,400	38,900	6,130	11,350	14,050	7,320	0	40
大分県	522,470	163,660	171,730	167,340	17,580	790	1,370	46,030	18,500	18,470	8,530	520	0	20
宮崎県	269,770	35,490	73,850	127,230	24,920	8,290	-	12,400	420	7,600	1,720	2,660	0	-
鹿児島県	465,880	120,840	67,600	219,410	50,170	7,360	500	20,930	4,120	4,970	7,330	4,510	0	0
沖縄県	968,830	-	546,240	210,390	192,350	15,960	3,690	194,520	-	95,570	46,660	48,280	3,970	40
北海道運輸局	2,415,080	620,360	394,950	789,490	580,630	12,020	17,630	379,840	108,020	81,540	71,260	118,560	280	180
東北運輸局	2,762,200	989,650	463,990	984,030	236,500	72,420	15,610	25,540	5,440	5,720	10,490	3,720	190	0
関東運輸局	8,659,120	1,480,120	1,628,890	3,934,160	1,808,790	214,870	123,470	1,229,900	103,390	90,700	508,850	513,130	13,440	400
北陸信越運輸局	2,927,550	1,126,800	902,460	902,460	214,300	76,100	44,860	76,100	16,000	12,050	26,330	16,510	1,380	220
中部運輸局	4,192,600	1,276,150	880,360	1,396,800	430,040	90,900	118,360	351,780	30,030	30,030	154,280	106,470	1,100	4,400
近畿運輸局	4,718,860	795,860	676,190	1,771,230	1,206,180	180,820	88,580	777,850	53,060	31,280	299,790	375,790	15,470	2,460
中国運輸局	1,772,810	486,000	99,510	813,770	266,330	99,100	8,110	73,550	12,680	4,130	31,360	24,520	800	60
四国運輸局	909,920	265,540	172,370	328,810	110,870	23,630	8,710	22,300	7,380	2,770	7,960	3,960	150	70
九州運輸局	3,637,810	698,870	704,460	1,629,690	487,020	79,530	38,230	336,450	39,410	88,510	126,140	82,070	80	250
沖縄総合事務局	968,830	-	546,240	210,390	192,350	15,960	3,690	194,520	-	95,570	46,660	48,280	3,970	40

①宿泊施設タイプ不詳を含む。  
②長野県は北陸信越運輸局、福井県は中部運輸局に含まれる。

参考第18表 施設所在地(47区分及び運輸局等)、従業員数(3区分)、宿泊目的割合(2区分)別定員稼働率、従業員稼働率(従業員数10人以上の施設)並びに施設タイプ(6区分)別定員稼働率(従業員数10人以上の施設)

(%)

施設所在地(47区分及び運輸局等)	従業員数(3区分)、宿泊目的割合(2区分)					宿泊施設タイプ(6区分)										
	10~29人		30~99人		100人以上		旅館	リゾートホテル	ビジネスホテル	シティホテル	簡易宿所	会社・団体の宿泊所				
	1)	観光目的の宿泊者が50%以上	1)	観光目的の宿泊者が50%以上	1)	観光目的の宿泊者が50%未満										
平成27年8月	64.6	58.4	74.0	63.7	56.9	71.1	71.7	69.2	79.5	47.0	65.2	77.5	79.1	45.7	44.2	
北海道	67.4	63.0	77.8	63.2	54.8	73.2	72.8	71.3	89.6	50.0	58.2	81.7	86.7	55.2	61.2	
青森県	58.5	48.5	69.1	60.8	51.7	66.0	54.7	52.0	60.8	43.2	61.5	73.0	62.8	21.7	-	
岩手県	48.4	38.5	65.2	54.7	47.0	61.7	34.4	32.0	70.2	40.8	35.7	75.5	68.7	41.3	40.4	
宮城県	57.2	45.2	72.9	58.2	45.2	68.9	54.6	49.9	79.9	45.4	46.4	77.1	71.3	47.2	13.0	
秋田県	46.1	36.0	64.3	44.4	36.7	64.5	53.9	29.2	87.1	35.3	45.1	72.3	68.3	27.7	21.9	
山形県	46.7	38.8	64.2	51.7	41.3	65.9	49.9	39.3	73.8	39.2	38.9	74.9	71.9	13.6	37.8	
福島県	49.5	42.6	64.5	49.2	41.7	61.3	61.5	61.1	71.1	35.6	59.7	74.5	79.6	26.9	21.2	
茨城県	58.5	52.9	62.6	63.8	60.6	69.6	59.8	54.3	63.1	53.4	52.9	62.4	62.6	38.4	66.0	
栃木県	59.6	57.7	66.4	59.9	57.5	67.0	71.1	73.4	51.7	54.3	64.1	69.5	52.9	75.4	53.8	
群馬県	57.6	55.7	63.5	56.5	55.7	65.4	62.1	61.7	87.4	52.5	67.1	67.1	75.1	27.5	46.3	
埼玉県	69.8	57.1	73.1	71.3	69.8	74.4	70.9	65.2	71.6	55.8	59.6	74.0	70.4	57.7	-	
千葉県	77.1	79.2	72.9	72.3	73.2	69.5	82.0	83.9	77.0	60.6	83.9	71.1	76.2	57.5	63.9	
東京都	77.6	82.4	75.9	77.5	76.8	76.0	78.2	82.9	74.6	71.8	87.6	79.7	76.2	67.5	40.4	
神奈川県	68.4	61.1	76.0	60.4	59.7	72.5	80.2	77.1	86.9	43.8	64.2	79.8	82.8	69.3	40.8	
新潟県	52.4	43.4	60.4	51.5	43.6	65.8	48.3	41.9	74.9	40.9	42.2	78.0	71.6	35.4	53.6	
富山県	58.4	48.8	76.0	58.0	53.2	73.3	73.4	42.4	83.6	41.2	58.3	80.5	74.7	69.8	58.4	
石川県	62.2	57.1	78.1	61.0	56.9	77.3	65.6	62.4	87.5	50.4	49.9	82.6	86.5	38.0	38.5	
福井県	66.6	58.9	82.2	70.8	65.5	83.6	57.6	56.6	88.0	56.3	78.1	86.9	68.5	54.9	59.1	
山梨県	61.0	58.7	72.9	63.6	62.1	72.5	65.1	60.9	81.7	52.1	68.7	74.8	74.5	64.5	68.8	
長野県	53.8	49.4	77.0	58.9	55.3	81.2	53.2	53.2	78.8	48.0	53.6	78.3	70.8	37.2	29.7	
岐阜県	54.7	50.3	75.3	55.2	52.9	70.0	59.5	58.3	80.2	44.5	54.7	79.6	79.5	38.4	49.9	
静岡県	62.9	69.4	71.0	66.2	63.8	67.7	64.0	61.6	73.6	58.0	62.5	79.9	71.8	38.4	47.3	
愛知県	69.0	55.1	76.3	69.2	63.0	74.2	74.6	64.7	79.8	49.3	66.5	77.9	78.3	47.1	51.6	
三重県	66.6	59.8	78.9	61.6	64.1	71.2	65.0	65.1	85.9	53.8	78.1	86.9	86.2	34.9	42.4	
滋賀県	64.1	60.0	73.9	62.6	54.2	77.8	68.1	67.3	83.9	51.8	68.9	78.8	86.2	46.4	46.4	
京都府	69.2	68.6	72.2	66.9	66.9	68.4	85.1	85.1	-	40.7	83.4	84.9	89.5	54.1	80.1	
大阪府	89.6	86.7	91.2	89.4	89.2	90.6	89.8	86.0	94.0	56.6	87.4	92.4	89.8	82.1	64.9	
兵庫県	62.7	54.9	77.9	63.0	54.0	77.7	66.8	61.4	92.1	47.8	64.6	81.2	83.0	40.3	42.0	
奈良県	58.2	57.7	61.7	55.1	54.5	58.7	77.5	77.5	-	45.2	69.0	74.7	72.0	59.2	-	
和歌山県	61.6	61.3	63.0	62.0	62.7	61.7	69.3	68.2	91.8	51.9	76.6	66.0	82.0	52.3	74.0	
鳥取県	54.5	45.8	80.9	59.8	44.9	86.8	48.8	51.1	79.9	47.0	29.9	80.6	88.6	17.5	-	
島根県	52.9	43.0	66.9	57.9	43.6	66.5	58.4	48.8	-	40.1	68.0	72.5	68.4	24.5	45.2	
岡山県	57.2	43.2	66.7	56.6	44.6	66.5	58.4	49.2	83.4	40.6	47.8	69.1	64.8	30.6	17.1	
広島県	67.4	50.8	77.3	64.3	40.6	77.6	64.1	75.4	86.8	45.5	65.0	80.9	84.7	44.5	21.0	
山口県	57.4	47.1	69.3	57.7	46.8	78.4	54.5	53.8	57.3	44.5	54.9	70.5	61.0	51.2	47.9	
徳島県	58.5	51.1	70.6	48.3	35.1	66.7	74.2	74.2	-	42.2	71.1	71.8	73.8	10.1	22.9	
香川県	61.3	59.8	62.9	59.9	56.4	68.6	68.8	67.2	72.7	50.3	71.5	67.5	68.2	35.8	34.7	
愛媛県	56.7	50.3	64.4	60.8	58.7	64.8	52.0	46.3	62.7	51.9	49.6	65.9	60.3	29.8	55.3	
高知県	48.6	39.7	59.9	49.3	42.8	58.1	48.2	42.9	75.7	35.0	48.3	64.3	43.4	38.0	-	
福岡県	70.9	56.0	78.1	68.0	53.5	75.9	75.6	67.3	81.5	34.1	63.0	79.5	80.8	39.2	45.6	
佐賀県	47.3	38.9	58.7	54.8	40.4	67.8	48.0	48.6	47.3	37.2	56.4	67.9	51.8	34.9	5.4	
長崎県	64.9	60.6	73.0	63.9	54.3	67.4	70.9	71.1	47.3	38.7	79.0	76.4	72.6	47.5	66.0	
熊本県	57.8	48.6	67.9	62.6	47.6	58.3	67.5	61.0	81.0	42.2	59.6	69.6	76.6	45.0	34.2	
大分県	58.1	55.2	63.7	57.7	54.4	70.9	73.1	73.4	69.9	45.0	69.1	66.0	66.2	20.8	34.2	
宮崎県	58.1	50.7	63.5	65.7	53.2	64.5	60.2	59.9	63.5	41.6	66.0	66.1	63.3	32.6	-	
鹿児島県	54.4	45.4	66.4	54.5	46.1	67.7	50.3	47.6	68.8	40.1	44.5	69.7	63.5	41.1	42.3	
沖縄県	78.2	79.7	66.1	72.8	72.5	64.3	86.4	86.6	66.9	-	78.6	73.8	86.9	49.4	86.9	
運輸局等(再掲)2)																
北海道運輸局	67.4	63.0	77.8	73.2	54.8	63.2	72.8	71.3	89.6	50.0	58.2	81.7	86.7	55.2	61.2	
東北運輸局	51.2	41.7	67.3	53.3	43.7	62.7	51.4	47.6	74.9	39.2	48.6	75.0	69.5	30.7	21.6	
関東運輸局	70.5	67.3	73.7	68.6	63.3	74.1	77.3	78.4	75.6	53.6	48.6	76.3	76.3	64.0	46.7	
北陸信越運輸局	55.4	48.9	76.5	57.4	52.7	77.5	56.4	52.1	80.1	45.8	51.2	79.5	77.2	39.9	34.4	
中部運輸局	64.0	57.4	75.1	73.6	66.5	77.2	65.2	61.9	77.1	53.7	63.1	77.9	76.6	43.2	48.3	
近畿運輸局	72.8	67.0	83.7	72.2	65.5	79.9	79.5	75.4	93.4	46.9	71.8	86.9	87.2	53.3	48.3	
中国運輸局	59.8	46.5	72.5	57.1	47.2	81.0	67.8	55.7	82.9	43.9	56.5	74.9	76.2	27.4	54.1	
四国運輸局	56.2	50.4	63.6	57.8	52.9	66.2	59.2	56.4	68.4	46.1	63.2	66.8	58.3	33.0	41.1	
九州運輸局	61.1	52.0	70.7	61.0	50.7	67.9	66.6	62.4	78.5	40.5	64.0	73.1	74.4	39.0	41.0	
沖縄総合事務局	78.2	79.7	66.1	72.8	72.5	64.3	86.4	86.6	66.9	-	78.6	73.8	86.9	49.4	86.9	

1) 宿泊目的割合不詳を空白。  
2) 長野県は北陸信越運輸局、福井県は中部運輸局に含まれる。

参考第19表 施設所在地(47区分及び運輸局等)、従業者数(3区分)、宿泊目的割合(2区分)別利用客室数並びに施設所在地(47区分及び運輸局等)、宿泊施設タイプ(6区分)別利用客室数(従業者数10人以上の施設)

(室)

施設所在地(47区分及び運輸局等)	従業者数(3区分)				100人以上				宿泊施設タイプ(6区分)										
	利用客室数 1)、3)	10~29人		30~99人		旅館	リゾート ホテル	ビジネス ホテル	シティ ホテル	簡易宿所	会社・団体の 宿泊所	100人以上							
		観光目的の 宿泊者が 50%未満	観光目的の 宿泊者が 50%以上	観光目的の 宿泊者が 50%未満	観光目的の 宿泊者が 50%以上							観光目的の 宿泊者が 50%未満	観光目的の 宿泊者が 50%以上	観光目的の 宿泊者が 50%未満	観光目的の 宿泊者が 50%以上				
平成27年8月	24,665,570	9,646,810	15,012,550	9,734,850	2,183,130	7,548,980	8,693,780	3,562,900	5,127,410	6,236,940	3,900,780	2,336,160	3,263,810	3,092,400	12,953,980	4,693,240	422,920	238,910	
北海道	1,759,890	970,840	789,060	528,040	162,770	365,270	640,500	306,270	334,540	591,050	501,800	89,250	309,530	216,620	783,960	430,560	9,270	9,960	
青森県	283,070	82,540	200,530	139,120	22,380	116,730	118,500	46,720	71,780	25,460	13,440	12,020	53,860	23,000	173,620	28,210	4,890	-	
岩手県	325,000	107,570	217,430	136,520	16,700	119,820	147,810	59,380	88,430	40,680	31,500	9,180	75,570	49,070	150,270	49,010	8,900	290	
宮城県	535,790	148,630	387,160	224,770	20,990	203,710	221,830	69,980	151,840	89,260	57,650	31,610	88,870	33,740	313,270	76,640	22,040	1,230	
秋田県	184,070	62,880	121,190	82,170	28,520	67,310	71,920	31,300	40,620	61,320	3,050	13,270	58,750	12,600	83,980	28,160	3,540	1,040	
山形県	261,520	98,700	162,820	109,320	42,910	113,940	113,840	41,350	66,410	38,360	14,440	23,920	112,380	11,940	138,040	26,240	2,060	1,620	
福島県	494,630	200,440	294,200	235,980	51,220	184,750	183,140	80,570	102,570	75,510	68,640	6,870	112,380	96,560	266,460	11,170	4,230	3,840	
茨城県	297,980	47,180	250,800	176,470	14,220	162,250	93,270	27,540	65,740	28,240	5,420	22,820	44,060	212,930	31,610	1,170	250	1,590	
栃木県	432,880	237,730	195,140	167,340	85,880	101,260	209,560	107,330	102,230	55,970	11,450	1,450	133,340	90,060	173,840	19,270	6,570	9,790	
群馬県	375,000	197,790	177,210	165,370	48,680	116,680	96,090	96,090	58,240	55,300	43,020	2,280	139,720	56,450	154,960	19,730	1,000	3,130	
埼玉県	280,400	19,760	260,640	137,790	3,050	134,740	106,860	13,830	93,030	35,750	2,870	32,870	9,060	12,960	224,680	33,030	670	-	
千葉県	986,560	523,660	462,910	261,310	68,470	192,840	209,010	131,620	77,390	516,250	323,570	192,680	53,380	413,140	288,860	220,560	5,710	4,920	
東京都	3,206,990	733,060	2,473,930	1,074,420	135,180	939,240	988,770	114,770	874,000	1,143,800	483,100	660,700	62,280	34,110	1,918,820	1,091,370	84,260	16,140	
神奈川県	962,800	318,880	643,920	332,880	53,590	279,290	366,830	248,830	248,830	263,060	147,260	115,800	65,940	102,980	531,750	213,320	23,180	25,620	
新潟県	521,700	171,590	350,110	260,110	53,440	206,670	180,930	75,570	105,180	80,660	42,400	38,260	121,270	48,020	296,690	45,460	5,810	4,460	
富山県	202,500	69,710	132,800	94,390	25,880	68,510	78,910	42,650	36,270	29,200	1,180	28,020	37,330	17,030	116,450	25,920	1,960	1,960	
石川県	410,310	225,940	184,370	133,890	47,530	86,360	193,910	114,600	79,320	82,500	63,820	18,690	97,970	214,600	214,600	70,350	1,000	1,000	
福井県	184,650	71,640	113,010	69,700	16,490	53,220	98,350	40,270	14,880	16,590	14,880	1,710	59,420	9,990	95,870	17,540	650	650	
山梨県	287,520	190,520	96,990	115,190	53,340	61,850	123,750	89,600	34,150	47,580	47,580	990	103,760	74,300	86,660	8,220	10,780	4,390	
長野県	777,940	478,770	299,170	363,050	183,650	179,410	299,020	199,440	99,580	115,870	80,660	20,180	199,720	214,890	297,580	40,780	9,390	15,580	
岐阜県	270,540	161,690	108,850	111,760	40,360	71,410	107,360	62,380	51,420	46,360	5,060	38,260	75,940	62,310	102,000	24,820	2,720	2,720	
静岡県	1,030,040	465,880	564,160	445,110	99,050	346,050	384,790	243,490	141,300	200,140	123,330	76,130	210,700	224,350	477,330	81,630	7,240	28,790	
愛知県	943,820	156,070	787,760	474,700	41,450	433,250	313,600	81,670	231,920	155,520	32,940	122,590	48,120	28,620	601,410	222,440	23,230	20,000	
三重県	421,620	178,940	242,680	180,200	30,720	149,480	166,610	90,760	75,880	72,380	2,440	86,030	66,810	66,810	246,260	17,410	820	4,270	
滋賀県	223,790	118,120	115,680	101,870	30,900	70,790	60,580	21,920	38,660	61,340	55,300	6,050	103,760	47,990	111,580	31,630	5,060	3,370	
京都府	769,840	569,330	200,110	266,960	145,190	121,780	244,240	165,940	258,640	258,640	258,640	301,260	91,650	30,330	346,090	26,540	7,710	13,140	
大阪府	1,700,690	501,570	1,199,120	539,130	63,750	475,380	609,610	187,140	422,480	551,940	250,680	301,260	15,310	61,380	1,013,740	565,590	31,520	13,140	
兵庫県	667,710	274,630	393,080	234,090	53,680	180,400	221,780	87,150	134,630	133,800	78,040	97,000	97,000	94,790	302,850	138,450	10,430	24,180	
奈良県	99,090	86,820	12,280	38,770	34,890	3,880	32,990	25,260	26,660	26,660	26,660	-	21,480	12,100	37,650	23,120	4,740	-	
和歌山県	218,710	154,240	64,460	64,690	28,090	36,600	91,190	70,850	20,340	62,830	55,300	7,520	80,580	60,020	56,250	11,180	6,080	4,610	
鳥取県	126,020	52,360	73,660	57,980	16,160	41,820	61,020	33,810	27,210	7,020	2,400	4,630	50,970	1,500	65,300	7,890	360	2,300	
島根県	170,750	54,830	115,920	92,690	23,320	69,370	66,380	19,820	46,560	11,680	11,680	1,680	40,910	1,050	109,250	14,990	2,540	2,300	
岡山県	286,410	52,100	234,310	130,490	6,380	124,110	120,200	25,850	94,350	35,730	19,870	15,860	26,090	12,870	193,120	50,910	3,200	220	
広島県	544,490	108,620	435,860	260,080	32,850	227,240	150,860	100,400	133,540	25,320	108,230	16,230	32,850	29,940	323,000	120,800	34,690	3,220	
山口県	254,080	66,760	187,320	137,170	17,140	120,040	80,140	27,690	52,450	36,760	19,410	14,830	48,620	7,110	178,920	16,220	2,630	580	
徳島県	194,770	36,400	65,370	42,390	9,820	32,570	39,980	7,180	32,800	19,410	19,410	-	16,060	14,190	57,660	12,820	290	760	
香川県	101,670	61,790	132,880	89,070	9,530	79,550	67,660	32,990	34,760	37,940	19,360	18,580	28,900	31,390	96,650	34,500	3,000	220	
愛媛県	178,970	54,760	124,210	77,110	9,370	67,740	59,880	27,660	32,220	41,980	17,740	24,250	44,870	4,370	96,590	27,620	2,240	3,280	
高知県	150,680	47,870	102,810	76,790	13,980	62,810	44,570	15,210	29,370	29,320	18,680	10,640	19,640	15,660	87,360	23,200	4,620	-	
福岡県	934,990	176,300	758,690	451,530	58,560	390,230	282,820	53,870	228,960	200,640	63,880	136,760	21,480	50,430	654,620	180,940	22,250	5,280	
佐賀県	138,650	41,980	96,660	74,450	15,430	59,020	2,252,420	50,070	14,350	14,130	1,910	1,910	31,860	12,370	86,930	6,180	960	340	
長崎県	374,170	172,470	201,700	133,940	30,320	103,620	163,720	66,200	97,520	76,510	75,950	570	43,110	82,290	167,050	76,040	3,430	2,260	
熊本県	402,280	109,300	292,980	173,050	38,330	134,730	107,000	45,960	127,390	55,880	25,010	30,870	62,210	36,970	257,230	39,040	5,320	1,520	
大分県	327,410	137,300	190,110	176,660	34,730	141,940	104,330	64,130	40,200	46,410	38,450	7,970	67,920	62,420	182,410	14,030	250	380	
宮崎県	205,330	64,710	137,160	90,150	12,950	77,210	73,410	35,980	41,770	35,810	38,450	5,970	18,140	37,560	129,270	17,630	2,740	-	
鹿児島県	371,250	124,470	246,780	169,040	25,600	149,440	129,250	45,170	84,080	72,960	53,700	19,270	55,970	37,770	235,050	37,770	1,950	270	
沖縄県	786,650	669,310	117,330	223,570	125,690	97,880	175,440	368,180	371,710	368,180	3,530	-	-	416,510	214,920	142,050	10,600	2,250	
運輸局等(再掲)2)																			
北海道運輸局	1,759,890	970,840	789,060	528,040	162,770	365,270	640,500	306,270	334,540	591,050	501,800	89,250	309,530	216,620	783,960	430,560	9,270	9,960	
東北運輸局	2,084,080	700,750	1,383,330	941,450	182,730	788,730	857,040	329,300	527,740	285,58									

参考第20表 施設所在地(47区分及び運輸局等)、従業員数(3区分)、宿泊目的割合(2区分)別客室稼働率  
並びに施設タイプ(6区分)別客室稼働率(従業員数10人以上の施設)

施設所在地(47区分 及び運輸局等)	従業員数(3区分)、宿泊目的割合(2区分)					宿泊施設タイプ(6区分)						会社・団体の 宿泊所				
	10～29人		30～99人		100人以上	旅館	リゾート ホテル	ビジネス ホテル	シティ ホテル	簡易宿所						
	1)	観光目的の 宿泊者が 50%未満	1)	観光目的の 宿泊者が 50%未満							観光目的の 宿泊者が 50%未満					
平成27年8月	80.0	76.6	82.3	67.2	80.7	83.3	83.8	82.7	85.5	70.0	76.0	83.4	85.3	64.4	58.3	
北海道	84.0	81.0	88.1	75.9	82.9	89.6	86.7	85.7	92.9	77.4	70.1	89.2	89.8	66.8	74.7	
青森県	75.8	72.7	77.2	63.8	79.2	78.9	74.4	67.3	84.2	72.1	70.8	77.5	79.2	66.8	-	
岩手県	74.2	63.4	71.0	53.4	78.7	74.9	56.5	53.3	81.2	67.0	59.4	84.9	77.6	47.2	37.0	
宮城県	67.1	67.2	79.1	54.3	66.2	67.0	81.2	74.0	87.8	69.7	59.0	80.3	80.7	60.4	28.2	
秋田県	67.1	56.7	74.3	65.9	66.2	59.0	73.0	60.3	88.2	57.0	60.1	75.7	76.4	49.1	51.0	
山形県	72.0	60.3	81.7	64.9	77.4	64.1	80.9	87.8	80.8	62.5	52.3	83.6	78.8	26.6	44.7	
福島県	72.9	62.3	82.4	51.2	73.9	62.5	74.7	74.1	80.8	59.8	68.2	84.0	83.1	38.0	50.9	
茨城県	71.5	66.1	72.7	65.5	72.2	73.9	68.7	57.9	81.8	68.7	58.4	72.8	71.8	38.8	68.4	
栃木県	75.5	75.3	75.7	72.3	68.4	77.1	73.0	89.8	57.9	76.6	72.8	75.9	59.4	67.2	73.2	
群馬県	75.2	75.1	75.2	66.1	76.4	77.9	79.2	79.8	66.8	75.6	72.8	75.9	75.5	43.2	74.5	
埼玉県	79.5	64.1	81.0	79.8	79.0	80.3	79.7	84.3	79.4	69.3	93.4	81.3	83.8	65.1	-	
千葉県	83.6	89.9	81.1	83.0	84.8	86.5	91.1	83.0	88.1	77.3	87.7	77.6	86.7	61.4	79.5	
東京都	85.6	86.0	85.5	85.7	87.7	89.8	87.5	85.2	83.2	80.3	91.1	87.0	84.9	78.5	47.9	
神奈川県	82.2	77.7	84.6	61.3	82.4	84.4	86.8	85.3	88.8	70.6	72.8	87.4	86.1	69.2	54.9	
新潟県	82.4	59.7	80.8	75.5	75.1	70.9	59.6	48.0	81.4	66.1	47.1	82.4	76.7	66.2	62.2	
富山県	77.9	68.8	83.8	74.4	85.4	77.1	84.6	42.4	87.6	59.6	78.8	85.5	80.9	82.7	69.8	
石川県	84.7	81.1	89.5	82.6	86.7	81.1	86.9	85.2	93.0	78.0	68.8	89.7	89.0	57.9	74.8	
福井県	81.6	76.4	85.4	76.6	84.0	80.5	86.5	86.3	73.5	74.9	84.5	89.9	67.4	79.6	75.2	
山梨県	82.1	80.6	85.2	73.3	80.7	82.0	82.0	84.8	81.7	79.9	81.8	86.9	77.7	73.1	80.8	
長野県	75.3	72.3	86.5	62.9	80.7	77.5	88.1	69.4	89.8	69.5	87.1	87.1	87.3	42.0	60.8	
岐阜県	75.0	71.4	81.1	72.8	74.9	76.8	80.7	85.0	85.0	69.7	71.2	82.0	85.1	44.8	59.5	
静岡県	80.7	78.5	82.7	68.8	82.5	80.9	83.2	82.7	83.9	80.3	78.0	84.1	85.5	51.0	59.1	
愛知県	82.3	73.7	84.2	62.1	82.1	84.1	83.6	79.1	84.9	67.6	75.1	84.3	84.6	65.8	75.3	
三重県	78.1	73.2	77.8	71.7	80.6	81.6	79.7	76.6	63.4	76.4	71.3	77.4	80.8	38.6	51.9	
滋賀県	78.1	76.1	80.1	78.8	80.4	83.4	86.2	81.2	85.1	66.8	78.4	82.2	84.7	55.8	48.6	
京都府	84.3	84.8	83.0	80.4	84.3	86.2	88.7	88.7	88.7	65.7	69.4	89.1	90.3	74.2	81.8	
大阪府	92.7	92.5	84.8	90.4	92.1	93.9	93.3	92.0	94.5	78.3	96.1	93.5	92.1	93.4	71.6	
兵庫県	81.2	76.5	84.8	64.4	82.1	82.1	85.5	83.1	90.1	68.3	78.6	88.6	89.1	60.3	52.6	
奈良県	77.4	76.2	87.5	66.8	74.1	75.8	93.9	93.9	89.5	58.3	90.2	84.6	87.6	69.6	-	
和歌山県	80.9	80.7	81.3	73.5	82.5	75.7	89.5	89.1	93.1	58.3	87.8	81.0	84.2	67.2	90.2	
鳥取県	73.4	63.8	82.2	76.0	84.3	80.3	76.0	75.8	76.1	66.2	34.8	81.3	90.8	26.5	-	
島根県	77.8	68.8	82.9	60.1	82.8	73.6	87.4	88.7	88.7	66.2	66.0	83.3	78.2	41.7	68.7	
岡山県	73.5	66.5	75.2	47.0	74.6	67.8	78.6	74.5	84.5	67.8	60.8	76.7	72.4	45.7	17.0	
広島県	82.9	73.8	85.5	68.4	86.4	71.5	89.6	88.4	89.9	67.3	81.4	87.5	87.7	61.5	24.9	
山口県	73.9	69.0	75.8	57.8	76.0	67.9	79.2	83.4	88.4	69.6	69.8	75.7	74.9	57.8	37.4	
徳島県	75.8	69.9	79.5	56.8	73.8	52.7	80.9	91.5	-	62.4	80.7	80.7	80.8	20.4	18.3	
香川県	78.1	77.8	78.3	63.3	80.2	77.0	85.3	89.6	81.4	71.0	86.1	80.2	76.8	50.6	44.4	
愛媛県	70.3	69.8	70.4	52.3	67.7	75.3	75.1	79.1	72.4	72.5	66.5	70.1	71.7	43.5	68.4	
高知県	70.5	62.4	75.0	53.5	72.5	61.0	80.8	72.8	75.7	53.1	68.7	73.9	79.1	61.8	-	
福岡県	77.3	70.3	79.2	67.4	75.3	72.0	79.8	71.7	84.2	44.0	69.5	79.6	85.2	51.0	47.2	
佐賀県	66.5	61.6	69.0	63.6	68.0	66.6	71.8	74.8	52.7	58.9	73.7	72.0	85.1	44.4	8.9	
長崎県	80.2	76.9	83.1	77.8	83.5	76.3	89.2	77.8	61.3	64.9	80.2	83.4	85.0	73.4	70.1	
熊本県	72.8	66.5	75.4	64.6	74.6	65.3	78.6	72.3	83.0	65.0	69.2	75.7	80.2	42.6	46.6	
大分県	70.4	71.1	69.9	57.9	74.9	74.4	82.7	82.1	85.4	64.7	78.2	70.5	75.1	13.6	46.9	
宮崎県	67.9	62.2	69.7	56.8	69.6	70.0	65.4	65.6	64.0	56.9	65.6	70.3	72.8	51.4	-	
鹿児島県	67.3	58.8	72.6	55.1	65.5	59.4	63.3	60.2	73.6	58.9	53.4	73.4	67.1	43.1	66.5	
沖縄県	84.7	84.6	84.9	78.1	83.3	83.7	87.8	87.8	91.0	-	85.6	82.9	87.4	72.1	87.1	
運輸局等(再掲)2)																
北海道運輸局	84.0	81.0	88.1	75.9	82.5	85.8	86.7	85.7	92.9	77.4	70.1	89.2	89.8	66.8	74.7	
東北運輸局	73.4	63.7	79.6	53.9	71.3	67.4	73.5	69.3	83.3	64.0	63.4	81.3	79.1	52.3	43.7	
関東運輸局	82.1	82.9	79.9	73.5	83.2	81.1	85.4	87.0	86.5	75.9	83.6	83.9	84.4	74.1	58.6	
北陸信越運輸局	76.5	69.8	84.5	63.4	83.7	77.1	85.2	66.7	86.5	69.3	64.9	85.9	84.1	54.0	62.3	
中部運輸局	79.9	75.5	82.7	63.0	81.6	79.6	82.0	80.5	84.1	75.7	75.6	83.2	83.6	59.4	63.4	
近畿運輸局	86.5	83.9	88.8	75.5	86.6	84.0	90.0	88.3	88.8	68.9	82.6	90.5	90.8	75.5	61.8	
中国運輸局	77.5	69.1	80.7	61.2	76.4	68.9	80.0	82.3	86.8	68.1	70.9	81.4	81.8	61.7	33.1	
四国運輸局	73.5	70.7	75.2	55.9	74.1	75.2	79.8	82.7	86.7	66.7	80.5	76.5	76.3	45.2	45.2	
九州運輸局	73.3	68.0	75.8	62.5	74.4	69.1	75.1	71.2	81.7	60.5	70.4	76.3	80.8	50.1	43.7	
沖縄総合事務局	84.7	84.6	84.9	78.1	83.3	83.3	87.8	87.8	91.0	-	85.6	82.9	87.4	72.1	87.1	

1) 宿泊目的割合不詳を空白とする。  
2) 長野県は北陸信越運輸局、福井県は中部運輸局に含まれる。

参考第2-1表 施設所在地(47区分及び運輸局等)、宿泊目的割合(2区分)、居住地(2区分) 別延べ宿泊者数(従業員数10人以上の施設)  
(人泊)

施設所在地(47区分 及び運輸局等)	延べ 宿泊者数 (1)、2)		宿泊目的割合(2区分) 居住地(2区分)				観光目的の宿泊者が50%未満					
	県内 1)	県外 1)	観光目的の宿泊者が50%以上		観光目的の宿泊者が50%未満		県内	県外	2)	2)	県内	県外
			2)	2)	2)	2)						
平成27年 8月	44,127,220	33,990,020	24,085,220	4,363,130	19,020,680	20,020,980	4,406,160	14,954,260				
北海道	3,177,200	1,108,860	2,096,420	602,300	1,416,910	1,080,780	506,560	564,270				
青森県	435,400	95,510	185,660	36,110	149,550	249,740	59,400	185,890				
岩手県	345,080	142,150	397,850	270,990	205,230	274,100	77,150	192,620				
宮城県	882,590	232,610	630,740	139,230	396,580	487,540	93,380	394,160				
秋田県	308,250	65,580	152,980	30,480	122,490	155,280	35,100	115,560				
山形県	495,160	127,440	350,680	283,550	76,610	189,900	211,610	160,780				
福島県	928,480	260,440	647,900	157,690	372,950	379,340	102,750	275,850				
茨城県	489,580	107,790	375,010	31,730	148,720	302,350	76,060	226,290				
栃木県	947,450	131,360	768,650	79,020	589,610	231,370	52,340	179,030				
群馬県	782,980	144,550	635,380	569,660	94,240	472,370	213,330	163,020				
埼玉県	375,090	83,790	270,570	64,050	23,500	311,040	60,280	230,020				
千葉県	2,090,550	315,300	1,653,540	1,431,450	200,920	659,110	114,380	524,330				
東京都	4,816,580	1,034,550	3,581,410	1,341,900	235,720	1,042,490	3,474,680	2,538,920				
神奈川県	1,583,950	390,410	1,145,030	724,870	185,770	859,080	204,650	621,770				
新潟県	935,460	204,380	703,960	499,100	105,390	436,370	98,990	317,550				
富山県	364,160	66,340	294,550	197,560	50,070	147,490	166,600	147,060				
石川県	786,340	135,440	622,180	548,310	103,320	431,720	238,030	32,120				
福井県	398,190	54,500	330,640	254,760	32,020	222,740	143,430	107,910				
山梨県	755,480	63,020	668,110	614,430	36,790	561,060	141,050	26,230				
長野県	1,704,740	228,200	1,470,220	1,318,530	151,170	1,161,030	386,210	77,030				
岐阜県	547,930	79,570	440,880	413,970	56,580	338,780	133,960	22,990				
静岡県	2,121,650	369,670	1,703,920	1,391,280	200,360	730,370	169,310	536,530				
愛知県	1,405,590	460,500	884,240	387,550	202,600	184,960	1,018,040	257,910				
三重県	817,040	120,650	629,340	521,740	76,090	408,380	295,300	44,570				
滋賀県	475,640	77,670	393,920	313,320	52,880	260,400	162,320	24,790				
京都府	1,469,540	174,680	1,270,640	1,198,280	121,330	1,075,030	271,250	53,350				
大阪府	2,665,480	332,750	2,224,860	938,360	110,240	813,080	1,727,120	222,520				
兵庫県	1,269,930	334,960	916,440	738,180	244,650	483,050	531,750	90,320				
奈良県	224,410	34,070	189,340	196,980	25,680	170,290	27,430	19,050				
和歌山県	530,110	55,550	437,170	446,380	39,730	369,460	83,530	15,820				
鳥取県	256,620	31,530	222,710	162,360	12,430	147,550	94,260	19,100				
島根県	276,630	54,970	211,730	132,310	23,060	107,840	144,330	31,910				
岡山県	426,620	84,220	342,400	131,200	25,660	105,540	295,420	58,560				
広島県	870,580	204,180	631,090	245,740	77,170	151,620	624,840	127,010				
山口県	392,670	85,220	290,220	172,600	36,710	135,890	220,070	48,510				
徳島県	173,250	18,290	133,110	94,010	9,060	64,600	176,720	23,670				
香川県	368,310	44,850	319,680	191,590	21,180	166,640	153,610	29,570				
愛媛県	297,620	47,220	244,850	144,000	17,650	124,590	153,610	29,570				
高知県	254,180	49,780	199,950	116,850	15,420	101,440	137,330	34,360				
福岡県	1,404,270	321,810	1,062,490	355,540	142,590	212,950	1,045,070	176,250				
佐賀県	246,310	54,730	183,580	117,230	23,350	93,880	129,080	31,380				
長崎県	683,270	110,280	562,630	415,560	58,420	350,980	267,710	51,860				
熊本県	693,670	146,110	527,630	306,820	62,860	233,480	386,850	83,250				
大分県	623,150	83,590	515,900	393,300	40,440	340,150	229,850	43,150				
宮崎県	345,240	101,490	240,460	154,360	45,740	108,620	173,530	52,790				
鹿児島県	603,590	179,520	413,080	279,520	88,520	194,420	316,070	91,000				
沖縄県	1,881,310	125,160	1,696,680	1,715,880	95,660	1,560,740	165,440	29,500				
運輸局等(再掲) 3)												
北海道運輸局	3,177,200	1,108,860	1,981,190	2,096,420	602,300	1,416,910	1,080,780	506,560				
東北運輸局	3,594,970	923,730	2,600,660	1,837,370	505,130	1,275,810	1,757,600	418,610				
関東運輸局	11,841,670	2,270,770	9,097,690	5,649,670	887,700	4,307,260	6,192,000	1,383,080				
北陸信越運輸局	3,790,700	634,360	3,090,910	2,663,490	409,960	2,126,650	1,227,200	224,410				
中部運輸局	5,290,400	1,084,900	3,989,020	2,969,300	567,650	2,322,230	2,321,100	517,250				
近畿運輸局	6,635,090	1,009,670	5,432,360	3,831,690	594,500	3,171,290	2,803,400	415,170				
中国運輸局	2,223,120	460,120	1,698,160	844,210	175,030	648,450	1,378,910	285,090				
四国運輸局	1,093,360	160,140	897,590	546,460	63,300	457,600	546,900	96,840				
九州運輸局	4,599,400	997,520	3,505,770	2,030,720	461,920	1,534,080	2,547,660	1,956,610				
沖縄総合事務局	1,881,310	125,160	1,696,680	1,715,880	95,660	1,560,740	165,440	29,500				

1) 宿泊目的割合不詳を含む。  
2) 居住地不詳を含む。  
3) 長野県は北陸信越運輸局、福井県は中部運輸局に含まれる。



参考第2表 施設所在地(47区分及び運輸局等)、宿泊施設タイプ(6区分)、居住地(2区分)、別延べ宿泊者数(従業者数10人以上の施設)

(人泊)

施設所在地(47区分 及び運輸局等)	延べ 宿泊者数 (1)・(2)		旅館		リゾートホテル		ビジネスホテル		シニアホテル		簡易宿所		会社・団体の宿泊所				
	県内	県外	県内	県外	2)	県内	県外	2)	県内	県外	2)	県内	県外	2)	県内	県外	
	1)	1)	1)	1)	1)	1)	1)	1)	1)	1)	1)	1)	1)	1)	1)	1)	
平成27年8月	44,127,220	33,900,020	9,430,890	7,152,980	8,315,290	1,227,740	6,374,460	16,714,900	12,665,970	7,541,180	6,346,830	1,190,590	507,030	632,970	225,010	400,440	
北海道	3,177,200	1,108,860	422,540	300,650	504,990	1,229,330	366,720	1,039,870	474,230	783,700	603,680	15,840	10,610	21,350	14,020	7,330	
青森県	435,400	335,440	122,610	85,400	118,360	31,870	46,790	217,030	158,600	40,770	29,700	3,030	3,010	1,230	-	-	
岩手県	945,060	442,190	185,140	125,400	118,360	27,340	91,220	172,500	118,640	43,730	49,700	3,030	3,030	1,230	550	680	
宮城県	882,590	232,610	244,790	145,280	96,820	31,670	64,150	303,170	67,940	111,720	90,350	42,530	29,620	3,850	2,140	1,710	
秋田県	308,250	635,050	122,980	18,880	30,310	8,760	21,580	106,030	82,300	8,020	26,210	12,430	5,060	2,280	1,140	1,140	
山形県	495,160	127,440	239,520	60,380	34,580	10,890	23,690	171,460	131,440	14,890	28,660	9,270	7,700	4,890	1,310	3,220	
福島県	928,480	607,900	309,340	106,840	191,450	47,790	151,450	311,460	223,720	14,890	12,490	26,990	14,510	8,960	7,640	2,860	
茨城県	949,580	107,790	375,010	165,140	212,920	5,970	11,350	251,100	63,870	23,600	32,690	2,020	1,510	5,070	2,250	2,860	
栃木県	782,980	144,550	437,670	54,900	232,980	19,670	23,640	440,050	161,070	23,640	14,050	15,250	1,200	31,800	4,250	27,550	
群馬県	375,090	83,790	320,880	66,580	149,850	24,220	125,620	180,770	24,590	24,590	20,590	4,700	3,120	10,820	1,760	9,060	
埼玉県	2,090,550	315,300	1,181,590	65,770	1,151,340	120,130	932,100	371,430	1,868,700	358,080	305,420	101,610	37,330	62,180	2,970	14,220	
千葉県	4,816,580	3,581,410	1,942,100	1,033,000	82,670	21,870	60,800	263,460	1,968,310	1,868,700	1,372,950	16,940	37,330	62,180	6,760	10,170	
東京都	1,583,950	390,410	1,145,030	181,150	52,250	120,220	176,290	690,680	502,510	372,880	296,150	23,210	16,580	67,190	23,970	43,220	
神奈川県	935,460	204,380	350,960	81,870	260,490	134,780	114,990	361,500	265,480	63,880	76,730	11,600	3,790	12,750	1,640	8,030	
新潟県	364,160	66,340	320,830	36,270	41,600	6,010	35,590	143,690	124,790	37,440	35,740	15,750	11,410	4,740	2,360	2,360	
富山県	786,340	135,440	622,180	105,680	54,890	250,790	51,810	31,330	289,080	45,000	228,630	3,900	1,110	3,550	2,360	1,190	
石川県	398,190	54,500	300,640	211,650	30,660	3,320	32,730	117,220	24,750	85,260	33,580	3,900	1,160	1,960	900	900	
福井県	755,480	63,020	668,110	314,710	25,480	286,990	202,210	117,220	194,220	14,580	780	93,430	4,210	74,880	13,360	1,360	
山梨県	1,704,740	228,200	1,470,220	590,040	63,600	524,900	51,110	530,440	80,910	293,530	62,380	13,140	12,180	36,060	7,260	36,060	
岐阜県	547,930	79,570	440,880	205,980	29,680	170,100	119,980	124,590	19,720	96,010	45,500	12,430	5,410	1,880	3,540	3,540	
長野県	2,121,650	369,670	803,240	643,170	545,790	98,220	531,190	581,130	122,470	434,130	20,930	35,370	14,540	92,650	17,750	73,900	
静岡県	1,405,590	460,500	1,69,670	98,230	76,430	30,840	44,920	158,520	526,750	128,120	227,980	2,460	61,790	48,270	30,300	17,970	
三重県	817,640	120,650	273,910	34,580	222,940	35,480	156,110	301,380	244,920	1,990	14,250	2,460	1,700	7,660	7,660	7,660	
滋賀県	475,640	77,670	393,920	92,140	127,890	12,710	115,190	152,480	431,130	57,880	45,140	30,340	11,050	14,910	4,800	10,110	
京都府	1,469,540	174,680	2,60,470	39,900	218,650	67,520	54,310	504,010	519,650	35,200	484,460	91,680	22,980	68,590	26,200	13,510	
大阪府	2,665,480	332,750	2,224,860	45,390	181,220	14,500	166,720	1,409,180	1,810,370	950,330	814,750	54,990	33,340	24,380	9,040	15,340	
兵庫県	1,269,930	334,990	297,380	88,750	258,310	81,350	168,400	373,740	302,080	230,030	37,760	60,600	36,590	47,860	16,860	22,970	
奈良県	224,410	34,070	189,340	79,080	22,860	20,410	48,900	48,900	45,050	40,190	192,270	33,380	13,020	20,360	-	-	
和歌山県	530,110	55,590	474,710	227,550	179,210	14,230	156,630	72,830	14,040	49,760	12,870	21,170	5,450	13,410	2,690	10,710	
鳥取県	256,620	31,530	225,170	157,080	11,880	83,900	16,220	72,830	14,040	49,760	12,870	21,170	5,450	13,410	2,690	10,710	
徳島県	276,630	54,970	221,730	103,370	2,430	3,740	1,180	83,900	16,220	72,830	14,040	21,170	5,450	13,410	2,690	10,710	
岡山県	496,620	44,220	452,400	211,730	103,370	8,640	19,340	233,010	106,700	23,170	2,800	7,560	2,360	3,390	800	2,600	
広島県	870,580	204,180	631,090	59,060	27,980	16,990	46,960	418,950	76,950	187,100	66,790	14,360	4,480	9,880	690	230	
山口県	309,670	85,220	200,220	128,170	23,840	104,330	20,090	5,670	14,360	195,020	33,420	47,630	4,730	30,560	7,130	1,820	
香川県	173,250	18,290	154,960	42,260	42,060	2,240	14,350	68,210	146,740	20,580	16,040	11,210	3,270	7,940	3,210	810	
愛媛県	363,310	44,890	318,420	82,740	96,830	9,680	85,370	120,620	13,330	17,810	14,600	15,700	4,860	2,070	370	1,710	
高知県	297,620	47,220	250,400	120,740	13,320	107,420	13,320	116,360	23,730	88,850	31,410	6,000	1,220	7,170	1,550	5,630	
福岡県	1,204,170	251,180	953,990	53,200	44,870	42,840	36,390	113,200	302,330	34,850	296,010	10,100	3,620	4,470	18,780	6,350	
佐賀県	246,310	54,730	191,580	96,630	20,120	29,350	14,420	86,470	160,630	69,980	38,780	38,600	17,600	13,300	270	860	
福岡県	683,270	110,290	572,980	116,330	28,930	3,720	25,210	103,920	23,950	71,970	6,990	7,330	4,270	3,060	1,130	270	
熊本県	693,670	146,110	547,560	29,310	14,250	14,050	183,920	214,180	36,770	173,210	114,020	18,550	4,860	2,420	10,620	6,780	
大分県	623,150	83,590	539,560	171,380	36,400	124,510	95,460	324,810	239,960	61,900	5,960	15,500	10,730	7,820	3,370	3,940	
宮崎県	345,240	101,490	243,750	19,010	189,490	20,660	165,600	222,950	40,630	171,860	16,660	1,210	430	1,500	0	1,500	
鹿児島県	603,500	179,520	423,980	36,300	96,930	25,370	71,560	160,140	110,600	49,540	6,390	13,630	9,490	700	240	460	
沖縄県	1,881,310	125,160	1,696,680	192,000	605,630	41,370	98,200	300,230	206,370	60,450	50,970	11,180	9,490	6,690	700	460	
運輸局等(再掲)②	-	-	-	-	1,195,250	54,490	1,082,090	341,380	294,150	312,220	8,890	303,330	25,370	6,690	4,670	2,020	2,020
北海道運輸局	3,177,200	1,108,860	422,540	300,650	504,990	1,229,330	366,720	1,039,870	474,230	783,700	603,680	15,840	10,610	21,350	14,020	7,330	
東北運輸局	3,594,770	2,270,730	1,224,370	840,370	587,770	131,520	438,660	1,353,670	316,960	1,028,330	233,550	106,100	60,730	21,200	6,820	14,380	
関東運輸局	11,841,670	2,270,770	9,097,690	1,851,650	319,390	2,127,380	274,240	1,728,680	4,689,130	957,070	3,516,740	261,380	171,200	164,470	43,260	119,080	
中部運輸局	3,790,700	634,360	3,090,910	1,367,610	236,640	1,120,850	809,740	1,085,710	1,120,850	912,440	232,920	106,130	36,600	64,350	13,650	47,620	
近畿運輸局	5,280,490	1,009,670	4,270,820	1,504,380	203,220	1,114,560	203,220	1,846,000	365,420	1,388,840	402,900	126,690	48,460	160,100	53,890	103,800	
中国運輸局	6,635,090	1,009,670	5,432,360	1,002,000	178,960	837,020	138,440	681,660	2,563,140	1,814,030	186,320	292,160	112,430	179,580	46,090	72,630	
四国運輸局	2,223,120	460,120	1,696,160	552,970	92,300	31,970	83,080	1,081,940	327,530	327,530	263,180	126,500	58,090	14,660	7,340	8,240	
九州運輸局	1,093,360	160,140	933,220	31,000	19,940	149,740	138,340	336,690	138,340	21,760	116,580	32,660	9,970	18,900	1,990	5,460	
沖縄総合事務局	4,599,400	997,520	3,505,770	826,510	826,250	160,470	660,640										

参考 1 調査票の回収状況

(施設)

施設所在地(47区分)	従業員数(3区分)												合計	
	0~4人		5~9人		10~29人		30~99人		100人以上					
	母集団 施設数	回収 施設数	母集団 施設数	回収 施設数	母集団 施設数	回収 施設数	母集団 施設数	回収 施設数	母集団 施設数	回収 施設数	母集団 施設数	回収 施設数		
施設所在地 計	30,111	1,677	7,849	1,445	7,145	3,691	3,838	2,486	1,041	713	49,984	10,012		
北海道	1,442	81	405	84	353	204	223	158	72	50	2,495	577		
青森県	295	24	86	18	115	70	51	34	10	8	557	154		
岩手県	381	24	125	24	112	72	76	61	11	10	705	191		
宮城県	330	14	131	25	137	76	72	52	22	18	692	185		
秋田県	281	20	95	29	118	90	52	40	6	6	552	185		
山形県	501	26	190	35	157	87	69	46	12	10	929	204		
福島県	1,259	74	293	38	257	118	111	63	23	13	1,943	306		
茨城県	345	21	158	28	116	53	51	32	11	9	681	143		
栃木県	711	37	204	42	181	72	109	70	17	8	1,222	229		
群馬県	668	33	203	37	145	68	88	57	15	10	1,119	205		
埼玉県	137	7	72	17	88	45	50	32	8	6	355	107		
千葉県	620	41	209	37	166	74	91	65	49	34	1,135	251		
東京都	639	37	211	32	414	200	186	115	96	68	1,546	452		
神奈川県	595	35	292	53	255	106	139	92	44	33	1,325	319		
新潟県	1,409	75	312	61	238	129	106	79	20	15	2,085	359		
富山県	188	12	105	27	76	47	51	31	6	3	426	120		
石川県	302	18	80	16	94	55	88	48	14	14	585	151		
福井県	682	32	145	35	71	36	50	35	6	4	954	142		
山梨県	919	57	181	35	127	61	69	35	15	8	1,311	196		
長野県	3,321	191	519	100	404	184	180	107	22	14	4,446	596		
岐阜県	550	38	163	37	131	58	72	48	16	12	932	193		
静岡県	1,563	56	483	70	360	173	223	123	51	33	2,680	455		
愛知県	372	19	188	37	227	114	114	64	30	23	931	257		
三重県	984	28	205	26	154	70	92	51	21	12	1,456	187		
滋賀県	324	21	96	17	92	48	44	28	16	15	572	129		
京都府	749	39	256	32	280	99	117	72	35	20	1,437	262		
大阪府	135	5	115	20	152	76	98	56	61	39	561	196		
兵庫県	807	38	249	41	213	118	124	82	56	37	1,449	316		
奈良県	280	16	80	23	62	37	27	19	5	4	454	99		
和歌山県	403	31	95	18	92	52	48	24	15	10	653	135		
鳥取県	310	18	74	16	49	25	47	30	5	2	485	91		
島根県	336	18	104	20	102	63	39	33	4	4	585	138		
岡山県	467	25	106	25	81	47	56	39	13	8	723	144		
広島県	358	15	140	30	154	90	78	47	19	12	749	194		
山口県	233	16	75	12	97	60	50	35	16	13	471	136		
徳島県	329	21	71	14	50	30	28	22	4	3	482	90		
香川県	280	20	69	8	56	28	38	25	10	8	453	89		
愛媛県	445	24	100	20	69	42	39	22	14	10	667	118		
高知県	518	24	95	16	68	44	30	23	8	6	719	113		
福岡県	381	15	146	24	186	104	100	65	32	22	845	230		
佐賀県	121	10	82	16	75	43	32	23	6	6	316	98		
長崎県	1,231	89	119	28	109	75	74	51	19	14	1,552	257		
熊本県	575	52	153	30	184	97	91	63	14	9	1,017	251		
大分県	632	29	168	21	144	61	70	51	9	7	1,023	169		
宮崎県	309	29	78	18	75	51	37	30	8	5	507	133		
鹿児島県	815	62	187	30	127	81	86	65	17	15	1,232	253		
沖縄県	1,579	60	136	23	132	58	72	43	51	23	1,970	207		

参考2 主要項目別標準誤差率

(%)

施設所在地(47区分)	延べ 宿泊者数	従業者数					宿泊目的割合		居住地		うち 外国人延べ 宿泊者数
		0~4人	5~9人	10~29人	30~99人	100人以上	観光目的の 宿泊者が 50%以上	観光目的の 宿泊者が 50%未満	県内	県外	
施設所在地 計	0.93	5.15	3.28	1.17	1.07	2.13	1.54	2.34	1.69	0.99	2.53
北海道	2.87	14.04	11.97	4.82	3.94	5.70	4.71	5.94	3.24	3.61	6.03
青森県	7.95	43.35	29.86	7.29	6.65	13.96	13.15	15.11	13.69	7.48	10.59
岩手県	4.37	25.12	27.19	6.91	4.14	8.40	6.86	8.88	5.65	4.60	10.84
宮城県	5.10	31.21	23.42	9.17	5.61	5.15	10.13	9.29	5.80	5.79	14.67
秋田県	4.92	33.28	17.59	5.54	6.87	0.00	8.69	10.57	6.93	5.24	12.09
山形県	5.36	34.91	16.65	5.87	5.08	4.49	6.32	17.53	7.58	6.16	19.71
福島県	4.99	23.15	15.11	6.84	6.01	11.80	6.83	14.34	5.85	5.92	17.44
茨城県	5.20	22.81	15.07	7.45	7.87	5.79	17.15	6.97	9.17	6.13	24.50
栃木県	6.41	22.67	10.84	7.05	5.93	34.36	8.54	12.48	8.05	7.44	16.15
群馬県	6.81	34.01	14.84	9.16	5.30	6.72	8.75	14.94	10.92	6.55	14.36
埼玉県	5.74	40.04	26.47	6.54	6.83	8.97	18.29	5.88	13.59	5.18	12.05
千葉県	5.04	13.52	16.09	9.79	9.55	8.10	7.56	14.67	5.53	6.00	13.74
東京都	3.40	23.89	15.12	3.85	4.25	7.15	10.73	4.79	6.03	3.52	5.76
神奈川県	3.87	27.77	17.12	8.08	4.62	7.17	6.44	8.47	6.55	4.20	6.52
新潟県	8.51	29.41	11.47	5.92	4.17	7.87	6.12	44.39	7.55	10.10	23.82
富山県	11.54	51.94	19.95	9.92	11.01	11.87	20.54	16.76	34.28	8.59	18.34
石川県	6.23	38.83	39.55	9.07	9.31	7.87	8.88	20.99	11.22	6.62	14.53
福井県	5.00	16.79	12.06	8.79	6.81	14.86	6.96	13.20	13.07	5.28	19.60
山梨県	5.51	17.19	13.65	7.10	6.90	10.83	5.67	43.65	15.79	6.09	15.13
長野県	4.62	13.73	13.31	5.06	4.38	13.74	5.84	19.44	8.61	4.86	12.22
岐阜県	6.63	30.40	17.52	9.90	5.41	7.55	5.79	40.61	5.98	5.16	16.16
静岡県	3.18	13.04	13.76	4.47	4.16	5.81	4.16	10.07	5.91	3.46	10.34
愛知県	9.15	262.36	18.56	5.93	4.88	7.06	45.79	5.48	18.92	6.14	9.58
三重県	7.57	28.14	25.34	6.65	5.29	15.29	11.01	15.90	9.59	8.48	28.23
滋賀県	8.79	46.82	21.02	7.92	10.99	5.41	7.77	30.85	7.34	10.15	17.31
京都府	7.07	24.66	45.01	10.83	7.29	11.39	7.73	47.94	19.55	7.23	9.26
大阪府	4.26	29.97	18.28	6.03	7.00	8.94	13.21	5.87	6.90	4.92	7.24
兵庫県	4.83	21.69	22.95	6.58	5.94	8.43	5.37	16.73	5.96	5.64	16.11
奈良県	10.01	40.97	28.52	11.90	9.39	11.79	11.87	72.32	19.28	8.84	11.07
和歌山県	5.96	20.85	17.23	7.92	12.60	9.51	7.27	23.70	11.75	6.91	18.01
鳥取県	7.60	28.53	34.34	13.24	7.07	32.71	11.87	15.28	25.17	7.46	18.71
島根県	8.43	15.10	64.10	8.11	4.77	0.00	11.86	25.50	10.46	9.39	15.78
岡山県	9.11	41.42	23.73	6.32	7.07	17.98	19.45	17.66	12.85	9.85	13.74
広島県	4.81	37.37	20.94	6.32	7.48	11.88	15.45	6.80	8.31	5.39	10.12
山口県	3.71	20.44	17.89	6.72	5.74	6.03	5.92	6.39	7.03	4.15	10.56
徳島県	8.45	46.10	18.41	7.65	8.45	11.13	16.52	11.43	13.38	10.32	11.36
香川県	7.33	29.21	25.55	10.90	9.21	13.42	12.37	11.19	11.80	7.63	16.74
愛媛県	5.27	27.10	16.74	7.88	10.93	8.27	9.64	10.62	11.80	5.67	21.74
高知県	6.80	24.63	45.17	7.46	6.88	9.24	12.89	10.49	11.73	7.57	21.07
福岡県	4.97	53.90	17.37	6.27	6.54	18.02	18.02	5.31	11.45	4.94	10.54
佐賀県	6.04	30.40	24.75	10.13	7.56	0.00	8.10	12.53	11.32	6.64	10.57
長崎県	4.66	24.38	16.67	7.02	6.74	9.79	7.95	9.70	8.94	5.23	11.48
熊本県	4.60	20.05	18.30	6.45	5.87	16.97	8.77	7.86	7.53	5.10	8.95
大分県	7.24	28.00	43.80	10.39	5.09	25.11	9.64	14.18	9.69	7.88	10.82
宮崎県	6.41	35.06	24.92	6.87	6.65	19.63	14.33	8.04	8.52	7.22	18.08
鹿児島県	3.78	15.00	15.46	7.30	4.98	4.41	6.17	7.87	5.88	4.22	8.34
沖縄県	6.91	14.98	26.69	7.89	5.71	12.83	7.64	34.08	12.28	7.81	11.00

参考3 宿泊旅行統計調査（平成27年8月分）調査票

第1号様式



政府統計

**国土交通省  
観光庁**

平成27年9月11日までに報告  
いただきますようお願いいたします

宿泊施設  
コード

--	--	--	--	--	--	--	--	--	--

**秘 宿泊旅行統計調査 調査票 (平成27年8月)**

調査票送付先

部署名・ご担当者名までご記入ください。  
誤り・変更があれば訂正してください。

電話番号 (     )

FAX番号 (     )

<p><b>問1. 貴宿泊施設名</b> 名称が異なっている場合は、訂正してください。</p>													
<p><b>問2. 宿泊施設所在地</b> 所在地が異なっている場合は、訂正してください。</p>													
<p><b>問3. 宿泊施設のタイプ</b> あらかじめプリントされている場合、誤りがあれば訂正してください。 最も当てはまると考えられる番号一つに○を付けてください。</p>	<p>1. 旅館   2. リゾートホテル   3. ビジネスホテル 4. シティホテル   5. 簡易宿所 6. 会社・団体の宿泊所</p>												
<p><b>問4. 客室数及び収容人数</b> <b>(平成27年1月1日現在)</b> あらかじめプリントされている場合、誤りがあれば訂正してください。 貴宿泊施設における客室数及び通常の営業時に想定している収容人数を記入してください。</p>	<table border="1" style="width: 100%; text-align: center;"> <tr> <td style="width: 25%;">(A) 客室数</td> <td style="width: 25%;"></td> <td style="width: 25%;">(B) 収容人数</td> <td style="width: 25%;"></td> </tr> <tr> <td>客</td> <td>室</td> <td>収</td> <td>容</td> </tr> <tr> <td></td> <td></td> <td></td> <td>名</td> </tr> </table>	(A) 客室数		(B) 収容人数		客	室	収	容				名
(A) 客室数		(B) 収容人数											
客	室	収	容										
			名										
<p><b>問5. 従業者数</b> <b>(平成27年1月1日現在)</b> あらかじめプリントされている場合、誤りがあれば訂正してください。 貴宿泊施設で就業している<b>すべての人</b>(臨時雇用者、他からの派遣、出向を含む)を記入してください。</p>	名												

問6. 最近1年間に訪れた宿泊者の宿泊目的を延べ人数で見たとおおよその割合（例えば、70%、30%）でお答えください。あらかじめプリントされている場合、誤りがあれば訂正してください。

A. 観光レクリエーション	B. 出張・業務	合 計
%	%	100%

第1面

s-3

問7. 平成27年8月の宿泊者の延べ人数及び実人数は何人でしたか。  
 そのうち、外国人宿泊者の延べ人数及び実人数は何人でしたか。  
 また今月の、宿泊で利用した利用客室数は何室でしたか。

<b>宿泊者数</b> 各日の全宿泊者数を月間で足し合わせた数を記入してください。 子供や乳幼児も1人としてカウントしてください。	→	延べ人数	(A1)	人
宿泊手続をした人数を月間で足し合わせた数を記入してください。 子供や乳幼児も1人としてカウントしてください。	→	実人数	(A2)	人
<b>うち外国人宿泊者数</b> 日本国内に住所を有しない宿泊者を記入して下さい。日本国内の住所の有無による回答が困難であれば日本国籍を有しない宿泊者を記入してください。	→	延べ人数	(A3)	人
	→	実人数	(A4)	人
<b>利用客室数</b> 各日の宿泊者が利用した客室数を月間で足し合わせた延べの客室数を記入してください。宿泊をしない利用は含みません。 利用客室数の記入が難しい場合は、おおよその客室稼働率(%)を記入してください。	→		(A5)	室 または %

なしの場合は「0」と必ずご記入ください。

**客室稼働率(%)でお答えになった場合は右欄にチェックを入れてください**

問8. 問7の延べ宿泊者数について、宿泊者の居住地別内訳(県内か県外か)の人数をご記入ください。

延べ宿泊者数	県内外の合計が問7の(A1)の人数と一致 または 100%	
	県内(1)	人 または %
	県外(2) (国外を含む)	人 または %

県内外別の人数の記入が難しい場合は、**おおよその割合**(例えば、県内30%、県外70%)を記入してください。

**%でお答えになった場合は右欄にチェックを入れてください**

調査対象期間中にご回答内容に大きな変動が生じるような事情がある場合は、その旨ご記入ください。

( ) からのお客様が大きく [増加・減少] した。  
 [キャンペーン・会議やイベントの開催・天候の変化・天災や事故・その他] による変動と考えられる。  
 具体的に記入してください。

調査項目は以上です。ご協力ありがとうございました。

**政府統計**

一般統計調査

- 観光庁HPより電子調査票を取得し、電子メールで報告することも可能なため、ぜひ御利用ください。
- 調査票を郵送される場合は、返信用封筒を御利用ください。

国土交通省  
観光庁

平成27年9月11日までに報告  
いただきますようお願いいたします

宿泊施設コード

--	--	--	--	--	--	--	--

**秘** 宿泊旅行統計調査 調査票(平成27年8月)

調査票送付先

電話番号 ( )	FAX番号 ( )
----------	-----------

部署名・ご担当者名までご記入ください。  
誤り・変更があれば訂正してください。

問1. 貴宿泊施設名 名称が異なっている場合は、訂正してください。			
問2. 宿泊施設所在地 市区町村が異なっている場合は、訂正してください。			
問3. 宿泊施設のタイプ あらかじめプリントされている場合、誤りがあれば訂正してください。 最も当てはまると考えられる番号一つに○を付けてください。	1. 旅館 2. リゾートホテル 3. ビジネスホテル 4. シティホテル 5. 簡易宿所 6. 会社・団体の宿泊所		
問4. 客室数及び収容人数 (平成27年1月1日現在) あらかじめプリントされている場合、誤りがあれば訂正してください。 貴宿泊施設における客室数及び通常の営業時に想定している収容人数を記入してください。	(A) 客室数	室	(B) 収容人数
問5. 従業者数(平成27年1月1日現在) あらかじめプリントされている場合、誤りがあれば訂正してください。 貴宿泊施設で就業しているすべての人(臨時雇用者、他からの派遣、出向を含む)を記入してください。	名		

問6. 最近1年間に訪れた宿泊者の宿泊目的を延べ人数で見たとおおよその割合(例えば、70%、30%)でお答えください。あらかじめプリントされている場合、誤りがあれば訂正してください。

A. 観光レクリエーション	B. 出張・業務	合計
%	%	100%

問7. 平成27年8月の宿泊者の延べ人数及び実人数は何人でしたか。  
そのうち、外国人宿泊者の延べ人数及び実人数は何人でしたか。  
また今月の、宿泊で利用した利用客室数は何室でしたか。

宿泊者数 各日の全宿泊者数を月間で足し合わせた数を記入してください。 子供や乳幼児も1人としてカウントしてください。	延べ人数	(A1)	人
	実人数	(A2)	人
うち外国人宿泊者数 日本国内に住所を有しない宿泊者を記入して下さい。日本国内の住所の有無による回答が困難であれば日本国籍を有しない宿泊者を記入してください。	延べ人数	(A3)	人
	実人数	(A4)	人
利用客室数(または客室稼働率) 各日の宿泊で利用した客室数を月間で足し合わせた延べの客室数を記入してください。宿泊をしない利用は含みません。 利用客室数の記入が難しい場合は、おおよその客室稼働率を%で記入してください。	(A5)	室 または %	

なしの場合は「0」と必ずご記入ください。

客室稼働率を%でお答えになった場合は右欄にチェックを入れてください

問8. 問7の延べ宿泊者数について、宿泊者の居住地別内訳（県内か県外か）の人数をご記入ください。

延べ宿泊者数		県内外の合計が問7の(A1)の人数と一致 または 100%	
県内 (1)	人	または	%
県外 (2) (国外を含む)	人	または	%

県内外別の人数の記入が難しい場合は、**おおよその割合**（例えば、県内 30%、県外 70%）を記入してください。

**%でお答えになった場合は右欄にチェックを入れてください**

問9. 問7の外国人延べ宿泊者数について、国籍（出身地）を、以下の国及び地域別に人数をご記入ください。該当者なしの場合は空白でも構いません。

外国人延べ宿泊者数		国籍別の合計が問7の(A3)の人数と一致 または 100%	
韓国 (1)	人	または	%
中国 (2)	人	または	%
香港 (3)	人	または	%
台湾 (4)	人	または	%
アメリカ (5)	人	または	%
カナダ (6)	人	または	%
イギリス (7)	人	または	%
ドイツ (8)	人	または	%
フランス (9)	人	または	%
ロシア (10)	人	または	%
シンガポール (11)	人	または	%
タイ (12)	人	または	%
マレーシア (13)	人	または	%
インド (14)	人	または	%
オーストラリア (15)	人	または	%
インドネシア (16)	人	または	%
ベトナム (17)	人	または	%
フィリピン (18)	人	または	%
イタリア (19)	人	または	%
スペイン (20)	人	または	%
その他 (21)	人	または	%

国籍(出身地)別の人数の記入が難しい場合は、**おおよその割合**（例えば、韓国 30%、台湾 50%、アメリカ 10%、その他 10%）を記入してください。

**%でお答えになった場合は右欄にチェックを入れてください**

調査対象期間中にご回答内容に大きな変動が生じるような事情（例えばキャンペーン、会議やイベントの開催、天候の変化、天災・事故等）がある場合は、その旨具体的にご記入ください。

調査項目は以上です。ご協力ありがとうございました。

宿泊旅行統計調査 調査票(平成 27 年 8 月)

政府統計 一般統計調査

- 観光庁HPより電子調査票を取得し、電子メールで報告することも可能なため、ぜひ御利用ください。
- 調査票を郵送される場合は、返信用封筒を御利用ください。

国土交通省  
観光庁

平成27年9月11日までに報告  
いただきますようお願いいたします

宿泊施設コード

秘 宿泊旅行統計調査 調査票(平成27年8月)

調査票送付先

部署名・ご担当者名までご記入ください。  
誤り・変更があれば訂正してください。

電話番号 ( ) FAX番号 ( )

問1. 貴宿泊施設名 名称が異なっている場合は、訂正してください。	
問2. 宿泊施設所在地 市区町村が異なっている場合は、訂正してください。	
問3. 宿泊施設のタイプ あらかじめプリントされている場合、誤りがあれば訂正してください。 最も当てはまると考えられる番号一つに○を付けてください。	1. 旅館 2. リゾートホテル 3. ビジネスホテル 4. シティホテル 5. 簡易宿所 6. 会社・団体の宿泊所
問4. 客室数及び収容人数 (平成27年1月1日現在) あらかじめプリントされている場合、誤りがあれば訂正してください。 貴宿泊施設における客室数及び通常の営業時に想定している収容人数を記入してください。	(A) 客室数 室 (B) 収容人数 名
問5. 従業者数(平成27年1月1日現在) あらかじめプリントされている場合、誤りがあれば訂正してください。 貴宿泊施設で就業しているすべての人(臨時雇用者、他からの派遣、出向を含む)を記入してください。	名

問6. 最近1年間に訪れた宿泊者の宿泊目的を延べ人数で見たとおおよその割合(例えば、70%、30%)でお答えください。あらかじめプリントされている場合、誤りがあれば訂正してください。

A. 観光レクリエーション	B. 出張・業務	合計
%	%	100%

問7. 平成27年8月の宿泊者の延べ人数及び実人数は何人でしたか。  
そのうち、外国人宿泊者の延べ人数及び実人数は何人でしたか。  
また今月の、宿泊で利用した利用客室数は何室でしたか。

宿泊者数 各日の全宿泊者数を月間で足し合わせた数を記入してください。 子供や乳幼児も1人としてカウントしてください。	延べ人数	(A1)	人
宿泊手続をした人数を月間で足し合わせた数を記入してください。 子供や乳幼児も1人としてカウントしてください。	実人数	(A2)	人
うち外国人宿泊者数 日本国内に住所を有しない宿泊者を記入して下さい。 日本国内の住所の有無による回答が困難であれば日本国籍を有しない宿泊者を記入してください。	延べ人数	(A3)	人
	実人数	(A4)	人
利用客室数(または客室稼働率) 各日の宿泊で利用した客室数を月間で足し合わせた延べの客室数を記入してください。宿泊をしない利用は含みません。 利用客室数の記入が難しい場合は、おおよその客室稼働率を%で記入してください。	(A5)	室 または %	
客室稼働率を%でお答えになった場合は右欄にチェックを入れてください			<input type="checkbox"/>

なしの場合は「0」と必ず記入してください。



問8. 問7の外国人延べ宿泊者数について、国籍（出身地）を、以下の国及び地域別に人数をご記入ください。該当者なしの場合は空白でも構いません。

外国人延べ宿泊者数	国籍別の合計が問7の(A3)の人数と一致 または 100%
韓国 (1)	人 または %
中国 (2)	人 または %
香港 (3)	人 または %
台湾 (4)	人 または %
アメリカ (5)	人 または %
カナダ (6)	人 または %
イギリス (7)	人 または %
ドイツ (8)	人 または %
フランス (9)	人 または %
ロシア (10)	人 または %
シンガポール (11)	人 または %
タイ (12)	人 または %
マレーシア (13)	人 または %
インド (14)	人 または %
オーストラリア (15)	人 または %
インドネシア (16)	人 または %
ベトナム (17)	人 または %
フィリピン (18)	人 または %
イタリア (19)	人 または %
スペイン (20)	人 または %
その他 (21)	人 または %

国籍(出身地)別の人数の記入が難しい場合は、**おおよその割合**(例えば、韓国 30%、台湾 50%、アメリカ 10%、その他 10%)を記入してください。

**%でお答えになった場合は右欄にチェックを入れてください**

調査対象期間中にご回答内容に大きな変動が生じるような事情がある場合は、その旨ご記入ください。

[ 月 日 ~ 月 日の間、休業していた(営業再開日: 月 日)]

[ 廃業した(廃業日: 月 日)]

( ) からのお客様が大きく [増加・減少] した。

[キャンペーン・会議やイベントの開催・天候の変化・天災や事故・その他] による変動と考えられる。

具体的にご記入ください。

問9. 問7の延べ宿泊者について、宿泊者の居住地別内訳（都道府県）の人数をご記入ください。  
 また、同様の内容が分かるものを別紙として添付していただいても構いません。

延べ宿泊者数	都道府県別の合計と問7の(A1)の人数と一致 または 100%	
	人	または %
北海道(1)	人	または %
青森県(2)	人	または %
岩手県(3)	人	または %
宮城県(4)	人	または %
秋田県(5)	人	または %
山形県(6)	人	または %
福島県(7)	人	または %
茨城県(8)	人	または %
栃木県(9)	人	または %
群馬県(10)	人	または %
埼玉県(11)	人	または %
千葉県(12)	人	または %
東京都(13)	人	または %
神奈川県(14)	人	または %
新潟県(15)	人	または %
富山県(16)	人	または %
石川県(17)	人	または %
福井県(18)	人	または %
山梨県(19)	人	または %
長野県(20)	人	または %
岐阜県(21)	人	または %
静岡県(22)	人	または %
愛知県(23)	人	または %
三重県(24)	人	または %

都道府県別の人数の記入が難しい場合は、**おおよその割合**(例えば、東京 50%、大阪 20%、…)を記入してください。

調査項目は次ページに続きます。

問9. の調査項目の続き。

	滋 賀 県 (25)	人	または	%
	京 都 府 (26)	人	または	%
	大 阪 府 (27)	人	または	%
	兵 庫 県 (28)	人	または	%
	奈 良 県 (29)	人	または	%
	和 歌 山 県 (30)	人	または	%
	鳥 取 県 (31)	人	または	%
	島 根 県 (32)	人	または	%
	岡 山 県 (33)	人	または	%
	広 島 県 (34)	人	または	%
	山 口 県 (35)	人	または	%
	徳 島 県 (36)	人	または	%
	香 川 県 (37)	人	または	%
	愛 媛 県 (38)	人	または	%
	高 知 県 (39)	人	または	%
	福 岡 県 (40)	人	または	%
	佐 賀 県 (41)	人	または	%
	長 崎 県 (42)	人	または	%
	熊 本 県 (43)	人	または	%
	大 分 県 (44)	人	または	%
	宮 崎 県 (45)	人	または	%
	鹿 児 島 県 (46)	人	または	%
	沖 縄 県 (47)	人	または	%
	国 外 (※) (48)	人	または	%

都道府県別の人数の記入が難しい場合は、**おおよその割合**(例えば、東京50%、大阪20%、…)を記入してください。

**%でお答えになった場合は右欄にチェックを入れてください**

※延べ宿泊者数の国外の人数は、問7の外国人延べ宿泊者数(A3)に一致します。  
調査項目は以上です。ご協力ありがとうございました。



宿泊旅行統計調査報告（平成27年8月分）

---

発行 平成27年10月

編集 国土交通省観光庁観光戦略課調査室  
〒100-8918 東京都千代田区霞が関2丁目1番3号  
電話 代表 03（5253）8111 内線 27214、27217  
直通 03（5253）8325  
URL <http://www.mlit.go.jp/kankocho/>

---