

# 宿泊旅行統計調査報告

(平成27年7月分)

平成27年9月

国土交通省 観光庁



遡及推計概要図

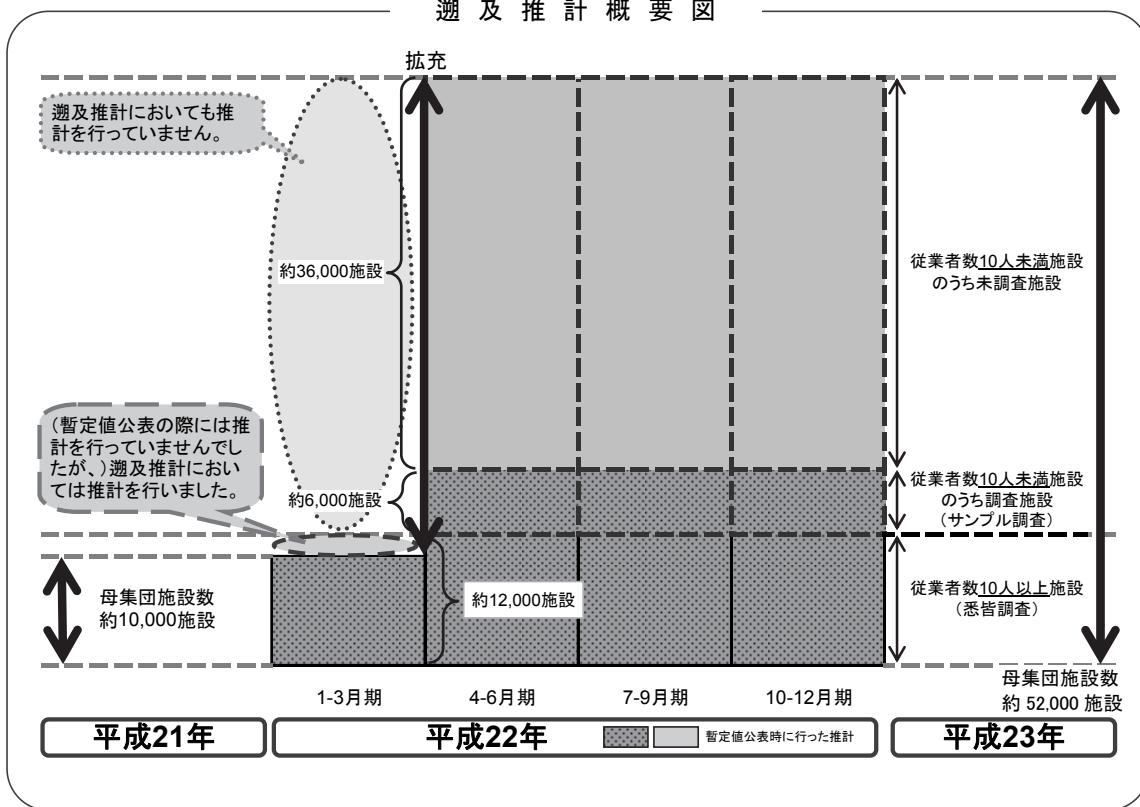

平成22年第2四半期の調査より、従業員数9人以下を含む全宿泊施設に調査対象を拡充しております。データご活用の際、経年比較する場合等にはご注意ください。  
本統計表は、平成27年1月1日現在の施設を母集団として推計を行っています。



## 目 次

調査の概要.....	(1)
用語の解説.....	(3)
結果の概要.....	(5)

### 統計表

統計表を利用する上での注意 .....	1
1－1. 都道府県別延べ宿泊者数推移表 .....	2
1－2. 都道府県別延べ宿泊者数推移表 対前年（同月）比推移表 .....	3
2－1. 都道府県外国人別延べ宿泊者数推移表.....	4
2－2. 都道府県外国人別延べ宿泊者数推移表 対前年（同月）比推移表.....	5
3. 都道府県別・宿泊施設タイプ別客室稼働率.....	6
第1表 施設所在地（47区分及び運輸局等）、従業者数（4区分）、宿泊目的割合（2区分）別施設数並びに施設所在地（47区分及び運輸局等）、宿泊施設タイプ（6区分）別施設数.....	10
第2表 施設所在地（47区分及び運輸局等）、従業者数（4区分）、宿泊目的割合（2区分）別延べ宿泊者数並びに施設所在地（47区分及び運輸局等）、宿泊目的割合（2区分）別外国人延べ宿泊者数 .....	11
第3表 施設所在地（47区分及び運輸局等）、従業者数（4区分）、宿泊目的割合（2区分）別実宿泊者数並びに施設所在地（47区分及び運輸局等）、宿泊目的割合（2区分）別外国人実宿泊者数 .....	12
第4表 施設所在地（47区分及び運輸局等）、宿泊施設タイプ（6区分）別延べ宿泊者数並びに施設所在地（47区分及び運輸局等）、宿泊施設タイプ（6区分）別外国人延べ宿泊者数.....	13
第5表 施設所在地（47区分及び運輸局等）、宿泊施設タイプ（6区分）別実宿泊者数並びに施設所在地（47区分及び運輸局等）、宿泊施設タイプ（6区分）別外国人実宿泊者数.....	14
第6表 施設所在地（47区分及び運輸局等）、従業者数（4区分）、宿泊目的割合（2区分）別定員稼働率並びに施設所在地（47区分及び運輸局等）、宿泊施設タイプ（6区分）別定員稼働率.....	15
第7表 施設所在地（47区分及び運輸局等）、従業者数（4区分）、宿泊目的割合（2区分）別利用客室数並びに施設所在地（47区分及び運輸局等）、宿泊施設タイプ（6区分）別利用客室数.....	16

第 8 表	施設所在地（47 区分及び運輸局等）、従業者数（4 区分）、宿泊目的割合（2 区分）別客室稼働率並びに施設所在地（47 区分及び運輸局等）、宿泊施設タイプ（6 区分）別客室稼働率.....	17
第 9 表	施設所在地（47 区分及び運輸局等）、宿泊目的割合（2 区分）、居住地（2 区分）別延べ宿泊者数.....	18
第 10 表	施設所在地（47 区分及び運輸局等）、宿泊施設タイプ（6 区分）、居住地（2 区分）別延べ宿泊者数.....	19
	〈国籍別集計〉	
参考第 1 表	施設所在地（47 区分及び運輸局等）、国籍（出身地）（21 区分）別外国人延べ宿泊者数（従業者数 10 人以上の施設）.....	20
	〈居住地別集計〉	
参考第 2 表	施設所在地（47 区分及び運輸局等）、居住地（47 区分及び運輸局等）別延べ宿泊者数（従業者数 100 人以上の施設）.....	21
参考第 3 表	施設所在地（47 区分及び運輸局等）、居住地（47 区分及び運輸局等）別延べ宿泊者数<観光目的の宿泊者が 50%以上の施設>（従業者数 100 人以上の施設）.....	22
参考第 4 表	施設所在地（47 区分及び運輸局等）、居住地（47 区分及び運輸局等）別延べ宿泊者数<観光目的の宿泊者が 50%未満の施設>（従業者数 100 人以上の施設）.....	27
	〈市区町村別集計〉	
参考第 5 表	施設所在地(主な市区町村)、従業者数（3 区分）別母集団施設数及び回収施設数.....	30
参考第 6 表	施設所在地(主な市区町村)、従業者数（3 区分）別延べ宿泊者数.....	32
参考第 7 表	施設所在地(主な市区町村)、従業者数（3 区分）別実宿泊者数.....	36
参考第 8 表	施設所在地(主な市区町村)、従業者数（3 区分）別外国人延べ宿泊者数....	40
参考第 9 表	施設所在地(主な市区町村)、従業者数（3 区分）別外国人実宿泊者数.....	44
参考第 10 表	施設所在地(主な市区町村)、従業者数（3 区分）別定員稼働率.....	48
参考第 11 表	施設所在地(主な市区町村)、従業者数（3 区分）別利用客室数.....	52
参考第 12 表	施設所在地(主な市区町村)、従業者数（3 区分）別客室稼働率.....	56
	〈従業者数 10 人以上施設集計〉	
参考第 13 表	施設所在地(47 区分及び運輸局等)、従業者数(3 区分)、宿泊目的割合（2 区分）別施設数並びに施設所在地（47 区分及び運輸局等）、宿泊施設タイプ（6 区分）別施設数.....	60
参考第 14 表	施設所在地(47 区分及び運輸局等)、従業者数(3 区分)、宿泊目的割合（2 区分）別延べ宿泊者数並びに施設所在地（47 区分及び運輸局等）、宿泊目的割合（2 区分）別外国人延べ宿泊者数.....	61

参考第 1 5 表	施設所在地(47 区分及び運輸局等)、従業者数(3 区分)、宿泊目的割合(2 区分)別実宿泊者数並びに施設所在地(47 区分及び運輸局等)、宿泊目的割合(2 区分)別外国人実宿泊者数 .....	62
参考第 1 6 表	施設所在地(47 区分及び運輸局等)、宿泊施設タイプ(6 区分)別延べ宿泊者数並びに施設所在地(47 区分及び運輸局等)、宿泊施設タイプ(6 区分)別外国人延べ宿泊者数 .....	63
参考第 1 7 表	施設所在地(47 区分及び運輸局等)、宿泊施設タイプ(6 区分)別実宿泊者数並びに施設所在地(47 区分及び運輸局等)、宿泊施設タイプ(6 区分)別外国人実宿泊者数.....	64
参考第 1 8 表	施設所在地(47 区分及び運輸局等)、従業者数(3 区分)、宿泊目的割合(2 区分)別定員稼働率並びに施設所在地(47 区分及び運輸局等)、宿泊施設タイプ(6 区分)別定員稼働率.....	65
参考第 1 9 表	施設所在地(47 区分及び運輸局等)、従業者数(3 区分)、宿泊目的割合(2 区分)別利用客室数並びに施設所在地(47 区分及び運輸局等)、宿泊施設タイプ(6 区分)別利用客室数.....	66
参考第 2 0 表	施設所在地(47 区分及び運輸局等)、従業者数(3 区分)、宿泊目的割合(2 区分)別客室稼働率並びに施設所在地(47 区分及び運輸局等)、宿泊施設タイプ(6 区分)別客室稼働率.....	67
参考第 2 1 表	施設所在地(47 区分及び運輸局等)、宿泊目的割合(2 区分)、居住地(2 区分)別延べ宿泊者数.....	68
参考第 2 2 表	施設所在地(47 区分及び運輸局等)、宿泊施設タイプ(6 区分)、居住地(2 区分)別延べ宿泊者数.....	69
参考 1	調査票の回収状況.....	s-1
参考 2	主要項目別標準誤差率.....	s-2
参考 3	宿泊旅行統計調査(平成 2 7 年 7 月分)調査票 .....	s-3





## 調 査 の 概 要

### 1 調査の目的

宿泊旅行統計調査は、我が国の宿泊旅行の実態を全国規模で把握することを目的とする。

### 2 調査の対象

調査対象は、日本国内において宿泊業を営むホテル、旅館、簡易宿所、会社・団体の宿泊所などの全宿泊施設であり、事業所母集団データベース（総務省）をもとに観光庁で補正を加えた母集団名簿により調査を行った。

### 3 調査の期間

平成27年7月の1ヶ月間。

### 4 調査の時期

平成27年7月31日現在で調査した。

### 5 抽出方法

都道府県、従業者数規模別層化抽出により、従業者数10人以上の宿泊施設については全施設、従業者数5人以上10人未満の宿泊施設については3分の1の施設、5人未満の施設については9分の1の施設を抽出して調査を行った。

### 6 調査事項

調査に使用した調査票は、従業者数規模別に第1号様式～第3号様式とし、第1号様式は従業者数10人未満の宿泊施設、第2号様式は従業者数10人以上100人未満の宿泊施設、第3号様式は従業者数100人以上の宿泊施設に対する調査票とした。

#### 第1号様式

- 1 宿泊施設の名称
- 2 宿泊施設所在地
- 3 宿泊施設タイプ
- 4 客室数及び収容人数
- 5 従業者数
- 6 宿泊目的
- 7 延べ宿泊者数と実宿泊者数  
及び外国人延べ宿泊者数と実宿泊者数
- 8 利用客室数
- 9 居住地別（県内外別）延べ宿泊者数

#### 第2号様式

- 1 宿泊施設の名称
- 2 宿泊施設所在地
- 3 宿泊施設タイプ
- 4 客室数及び収容人数
- 5 従業者数
- 6 宿泊目的
- 7 延べ宿泊者数と実宿泊者数  
及び外国人延べ宿泊者数と実宿泊者数
- 8 利用客室数
- 9 居住地別（県内外別）延べ宿泊者数
- 10 国籍別外国人延べ宿泊者数

#### 第3号様式

- 1 宿泊施設の名称
- 2 宿泊施設所在地
- 3 宿泊施設タイプ
- 4 客室数及び収容人数
- 5 従業者数
- 6 宿泊目的
- 7 延べ宿泊者数と実宿泊者数  
及び外国人延べ宿泊者数と実宿泊者数
- 8 利用客室数
- 9 居住地別（都道府県別）延べ宿泊者数
- 10 国籍別外国人延べ宿泊者数

## 7 調査の方法

調査は、観光庁から調査対象施設へ調査票を配布し、報告者（調査対象施設）が、自ら調査票に記入し返送する方法で実施した。

また、調査の実施、審査・集計等については民間に委託して実施した。

## 8 結果の推定方法

調査票の回収状況は、参考1に示したとおりであり、未回収分については調査結果に施設所在地（47区分）×従業者数（5区分）の層ごとに母集団施設数に対する回収施設数の逆数（母集団施設数／回収施設数）を乗じて合算した。なお、標本の総和が1,000人泊（人）以上になる結果表セルにおいて50%以上のシェアを占める標本については別途層を設け、乗率  $N_h/n_h = 1$  とした。

以上より、総計の推定値は次の式で表される。

$$G = \sum_h \frac{N_h}{n_h} \sum_i x_{hi}$$

$G$ ：総計（延べ宿泊者数等）の推定値

$x_{hi}$ ：第  $h$  層の第  $i$  番目の施設の調査結果（延べ宿泊者数等）

$n_h$ ：第  $h$  層の標本（回収）施設数

$N_h$ ：第  $h$  層の母集団施設数

なお、「居住地別集計」及び「市区町村別集計」については、未回収分を推定せず実数値とした。

## 9 推定値の精度

調査の結果は、調査票が回収された標本から得られた推定値であるので標本誤差を含んでおり、全母集団施設から調査票が回収された場合に得られるはずの値とは必ずしも一致

しない。この報告に掲載されている推定値の標準誤差率は、参考2に示したとおりである。

標準誤差率とは、全母集団施設から調査票が回収された場合に得られるはずの値（以下「真の値」という。）の存在範囲を示す目安となるものである。すなわち、推定値を中心として、その前後に標準誤差の2倍の幅を取れば、その区間内に真の値があることが約95%の確率で期待される。なお、参考2の「主要項目別標準誤差率」は、以下の式で計算した。

$$e = \sqrt{V}/G$$

$$V = \sum_h N_h (N_h - n_h) s_h^2 / n_h$$

$e$ ： $G$ の標準誤差率

$V$ ： $G$ の分散の推定値

$s_h$ ：第  $h$  層の標本の標準偏差

$N_h$ ：第  $h$  層の母集団施設数

$n_h$ ：第  $h$  層の標本（回収）施設数

## 10 結果の公表

調査の結果は、「宿泊旅行統計調査結果報告（平成27年7月）」として公表する。

なお、上記報告書及び統計表は、観光庁ホームページにおいても掲載する。

URL：<http://www.mlit.go.jp/kankocho/>

## 用語の解説

### 宿泊施設

旅館業法に基づく営業許可を得ているホテル、旅館、簡易宿所、会社・団体の宿泊所などの施設をいう。

### 従業者数

従業者とは、当該宿泊施設で働いているすべての人をいう（実人員数）。派遣労働者、在籍出向など出向元に籍がありながら当該施設に来て働いている人、下請として他の会社など別経営の事業所から来て働いている人を含む。なお、宿泊施設以外の施設（遊園地、ゴルフ場、スキー場、プール等）を併設している場合で、会計上も宿泊施設営業と他の事業を分けている場合は、宿泊施設営業に従事している人のみとした。

### 宿泊目的割合

宿泊者の宿泊目的割合とは、「観光・レクリエーション」及び「出張・業務」の宿泊目的の2区分の割合をいう。

### 延べ宿泊者数

延べ宿泊者数とは、各月における宿泊者（寝具を使用して施設を利用するもの。子供や乳幼児を含む。）の延べ人数をいう。

### 実宿泊者数

実宿泊者数とは、各月における宿泊手続をした人数をいい、子供や乳幼児も1人とした。

### 外国人延べ宿泊者数

外国人延べ宿泊者数とは、各月における外国人（日本国内に住所を有しないもの）の宿泊者の延べ人数をいう。ただし、日本国内の住所の有無による回答が困難な施設は、日本国籍を有しないものを外国人宿泊者として回答しても差し支えないこととした。

### 外国人実宿泊者数

外国人実宿泊者数とは、各月における外国人の宿泊手続をした人数をいう。

### 利用客室数

利用客室数とは、各月における宿泊者が利用した客室数をいう。

### 施設所在地

施設所在地とは、宿泊施設が所在する都道府県又は市区町村をいう。

### 居住地

調査票第1号様式及び第2号様式においては、「県内」（宿泊者の住所が当該宿泊施設と同じ都道府県内にある）か「県外」（都道府県外にある）かの2区分をいう。なお、外国人は、「県外」に含めた。

調査票第3号様式においては、宿泊者の住所の都道府県をいう。なお、外国人は、「国外」としている。

## 国籍（出身地）

国籍（出身地）とは、宿泊者が提示した旅券の国又は地域をいい、日本国籍を有する国外居住者は「その他」に含めた。

## 定員稼働率

定員稼働率とは、延べ宿泊者を総収容人数で除して算出したものをいい、総収容人数とは、収容人数に各月の日数を乗じて算出したものをいう。なお、収容人数は営業上宿泊させることを想定している平成27年1月1日現在での収容人数であり、旅館業営業許可申請書に記載するものとは必ずしも一致しない。

## 客室稼働率

客室稼働率とは、利用客室数を総客室数で除して算出したものをいい、総客室数とは、客室数に各月の日数を乗じて算出したものをいう。なお、客室数は営業上宿泊させることを想定している平成27年1月1日現在での客室数であり、旅館業営業許可申請書に記載するものとは必ずしも一致しない。

## 結 果 の 概 要

### 1 宿泊施設数

平成27年1月1日現在において、宿泊業を営むホテル、旅館、簡易宿所、会社・団体の宿泊所などの施設は49,984施設であった(表1)。今回の調査では、このうち17,596施設に調査を実施し、9,387施設(53.3%)から回答があった。

表1 従業者数別、宿泊目的別割合別施設数(平成27年7月)

(単位:施設)			
	総数 1)	観光目的 50%以上	観光目的 50%未満
総数	49,984	33,150 (66.3%)	15,710 (31.4%)
従業者数0~9人	37,960	26,280 (69.2%)	10,570 (27.8%)
従業者数10~29人	7,145	3,710 (51.9%)	3,420 (47.9%)
従業者数30~99人	3,838	2,450 (63.8%)	1,390 (36.2%)
従業者数100人以上	1,041	700 (67.2%)	340 (32.7%)

1) 宿泊目的割合不詳を含む

( )内は総数に占めるシェア

### 2 延べ宿泊者数と実宿泊者数

平成27年7月の延べ宿泊者数は全体で4,632万人泊(表2)、うち県内からの日本人延べ宿泊者数1,025万人泊(シェア22.1%)、県外からの日本人延べ宿泊者数2,762万人泊(シェア59.6%)、外国人延べ宿泊者数682万人泊(同14.7%)、不詳163万人泊(同3.5%)であった。

また、実宿泊者数は全体で3,435万人、うち外国人実宿泊者数は439万人であった(表2)。

一人当たり平均宿泊数は全体で1.35泊、外国人で1.55泊であった。一人当たり平均宿泊数を宿泊施設タイプ別に見ると、全体では会社・団体の宿泊所で1.44泊、簡易宿所で1.42泊、シティホテルで1.41泊、ビジネスホテルで1.36泊、リゾートホテルで1.34泊、旅館で1.25泊と続く。うち外国人では会社・団体の宿泊所の3.25泊が最も長い(表3)。

表2 延べ宿泊者数と実宿泊者数(平成27年7月)

(単位:万人泊、万人)

	合計
延べ宿泊者数(万人泊)	4,632
うち外国人宿泊者数	682 (14.7%)
実宿泊者数(万人)	3,435
うち外国人宿泊者数	439 (12.8%)

( )内はシェア

表3 宿泊施設タイプ別延べ宿泊者数と一人当たり平均宿泊数(平成27年7月)

		延べ 宿泊者数 (万人泊)	一人当たり 平均宿泊数 (泊)
総数 1)		4,632	1.35
うち外国人 1)		682	1.55
宿泊施設タイプ別	旅館	910	1.25
	うち外国人	72	1.35
	リゾートホテル	662	1.34
	うち外国人	93	1.46
	ビジネスホテル	1,910	1.36
	うち外国人	239	1.50
	シティホテル	725	1.41
	うち外国人	249	1.70
	簡易宿所	321	1.42
	うち外国人	25	1.67
	会社・団体の宿泊所	103	1.44
	うち外国人	4	3.25

1) 宿泊施設タイプ不詳を含む

### (1) 都道府県別延べ宿泊者数

都道府県別延べ宿泊者数を見ると、1位の東京都が531万人泊（シェア11.5%）、2位の北海道が346万人泊（同7.5%）、3位の大阪府が284万人泊（同6.1%）で、上位3都道府県で全体の2割を超えた（図1-1）。

特に、県外からの日本人延べ宿泊者数の構成比（不詳分も按分して算出）のウェイトが高いのは、徳島県が82%、群馬県82%、栃木県81%、香川県79%、長野県78%であった（図1-2）。

### (2) 外国人延べ宿泊者数

都道府県別外国人延べ宿泊者数を見ると、1位の東京都が169万人泊（外国人延べ宿泊者数全体に占めるシェア24.8%）、2位の大阪府が98万人泊（同14.4%）、3位の北海道が65万人泊（同9.5%）で、上位3都道府県で全体の4割超を占めた（図2）。

なお、従業者数10人以上の施設について、国・地域別に見ると、1位は中国193万人泊（外国人延べ宿泊者数全体に占めるシェア31.2%）、2位は台湾116万人泊（同18.8%）、3位は韓国60万人泊（同9.6%）、4位は香港53万人泊（同8.6%）、5位はアメリカ38万人泊（同6.2%）で、全体の7割超を占めた（表9）。

外国人延べ宿泊者数が最も多い東京都では、1位は中国39万人泊（東京都における外国人延べ宿泊者数全体に占めるシェア25.7%）、2位は台湾22万人泊（同14.5%）、3位はアメリカ16万人泊（同10.4%）、4位は韓国10万人泊（同6.8%）、香港10万人泊（同6.8%）であった。

## 3 宿泊施設の定員稼働率

平成27年7月の全宿泊施設の定員稼働率（延べ宿泊者数／総収容人数）は、全国平均で42.6%であった（表4）。

また、施設タイプ別では、旅館は東京都（49.7%）、リゾートホテルは大阪府（74.6%）、ビジネスホテルは大阪府（82.6%）、シティホテルは大阪府（81.3%）、簡易宿所は東京都（54.2%）、会社・団体の宿泊所は大阪府（59.1%）がそれぞれ第1位であり、ビジネスホテル、シティホテルの定員稼働率が高い傾向が見られた（図4）。

なお、施設規模別に見ると、従業員者数0人から9人の宿泊施設が23.0%、従業員数10人から29人の宿泊施設が50.4%、従業員数30人から99人の宿泊施設が51.9%、従業員数100人以上の宿泊施設が58.7%であった（表4）。

表4 宿泊施設の従業者数別定員稼働率(平成27年7月)

	合計
総数	42.6%
従業者数0～9人	23.0%
従業者数10～29人	50.4%
従業者数30～99人	51.9%
従業者数100人以上	58.7%

#### 4 宿泊施設の客室稼働率

平成27年7月の全宿泊施設の客室稼働率(利用客室数/総客室数)は、全国平均で63.7%であった(表5)。

また、施設タイプ別では、旅館は東京都(70.4%)、リゾートホテルは大阪府(95.3%)、ビジネスホテルは東京都(93.2%)、シティホテルは北海道(90.5%)、簡易宿所は東京都(65.9%)、会社・団体の宿泊所は大阪府(72.7%)がそれぞれ第1位であり、リゾートホテル、ビジネスホテルの客室稼働率が高い傾向が見られた(図5)。

なお、施設規模別に見ると、従業員者数0人から9人の宿泊施設が38.7%、従業員者数10人から29人の宿泊施設が72.6%、従業員者数30人から99人の宿泊施設が73.7%、従業員者数100人以上の宿泊施設が77.2%であった(表5)。

表5 宿泊施設の従業員者数別客室稼働率(平成27年7月)

	合計
総数	63.7%
従業員者数0~9人	38.7%
従業員者数10~29人	72.6%
従業員者数30~99人	73.7%
従業員者数100人以上	77.2%

#### 5 一人当たりの平均宿泊数

平成27年7月の一人当たりの平均宿泊数を都道府県別に見ると、1位の沖縄県が1.77泊、2位の東京都が1.50泊、3位の宮城県が1.47泊であった(図6-1)。

外国人一人当たりの平均宿泊数を都道府県別に見ると、1位の東京都が1.99泊、2位の新潟県が1.93泊、3位の沖縄県が1.84泊であった(図6-2)。

表6 総括表

事項別 年度・月別		延べ宿泊者数(万人泊)										定員稼働率				
		従業員者数 10人未満を含む		従業員者数 10人以上		うち外国人宿泊者数						従業員者数 10人未満を含む		従業員者数 10人以上		
						従業員者数10人未満を含む			従業員者数10人以上							
		前年比	前年比	前年比	シェア ①	前年比	シェア ①	前年比	前年比	前年比(差分)	前年比(差分)					
年別	平成19年	-	-	30,938	-	-	-	2,265	-	7.3%	-	-	45.4%	-		
	平成20年	-	-	30,970	0.1%	-	-	2,225	-1.8%	7.2%	-	-	45.2%	-0.2%		
	平成21年	-	-	30,130	-2.7%	-	-	1,830	-17.8%	6.1%	-	-	43.6%	-1.6%		
	平成22年	-	-	34,882	15.8%	-	-	2,602	42.2%	7.5%	-	-	45.2%	1.6%		
	平成23年	41,723	-	33,934	-2.7%	1,842	-	4.4%	1,702	-34.6%	5.0%	34.3%	-	43.0%	-2.2%	
	平成24年	43,950	5.3%	35,995	6.1%	2,631	42.9%	6.0%	2,382	40.0%	6.6%	36.4%	2.1%	45.8%	2.8%	
	平成25年	46,589	6.0%	38,221	6.2%	3,350	27.3%	7.2%	3,124	31.1%	8.2%	36.3%	-0.1%	47.6%	1.8%	
	平成26年 平成27年	47,350	1.6%	39,615	3.6%	4,482	33.8%	9.5%	4,207	34.7%	10.6%	37.6%	1.3%	49.2%	1.6%	
月別	平成27年	1月	3,535	5.7%	2,968	5.3%	393	37.6%	11.1%	363	35.1%	12.2%	33.3%	2.0%	43.1%	1.7%
	2月	3,593	9.7%	3,024	9.5%	482	56.6%	13.4%	451	54.2%	14.9%	37.4%	3.4%	48.7%	3.7%	
	3月	4,279	4.6%	3,611	4.6%	497	53.0%	11.6%	464	50.4%	12.8%	40.3%	2.0%	52.5%	1.8%	
	4月	3,809	6.7%	3,255	6.4%	649	43.7%	17.0%	605	42.2%	18.6%	37.3%	2.8%	49.2%	3.1%	
	5月	4,341	8.8%	3,616	7.9%	567	53.0%	13.1%	528	51.6%	14.6%	40.1%	2.8%	51.5%	2.7%	
	6月	3,813	8.5%	3,221	7.9%	549	56.1%	14.4%	513	54.1%	15.9%	36.0%	2.1%	47.2%	2.2%	
	7月	4,632	10.9%	3,748	9.8%	682	58.4%	14.7%	619	53.7%	16.5%	42.6%	3.8%	53.2%	3.5%	
	8月															
	9月															
	10月															
	11月															
	12月															

1)延べ宿泊者数に占める外国人宿泊者数の比率

2)平成22年第2四半期の調査より、調査対象を従業員者数9人以下を含む全宿泊施設に拡充した。

表7 従業者数別、宿泊目的割合別、及び宿泊施設タイプ別  
 宿泊者数、定員稼働率及び客室稼働率(平成27年7月)

(単位:万人泊)

	延べ宿泊者数	定員稼働率	客室稼働率
総数 1) 2)	4,632	42.6%	63.7%
従業者数0～9人 1)	884	23.0%	38.7%
観光目的50%以上	464	18.1%	26.6%
観光目的50%未満	415	33.7%	52.3%
従業者数10～29人 1)	1,302	50.4%	72.6%
観光目的50%以上	391	33.7%	53.9%
観光目的50%未満	912	63.9%	78.7%
従業者数30～99人 1)	1,293	51.9%	73.7%
観光目的50%以上	661	42.2%	64.6%
観光目的50%未満	631	68.3%	80.4%
従業者数100人以上 1)	1,153	58.7%	77.2%
観光目的50%以上	811	54.9%	73.7%
観光目的50%未満	342	70.5%	83.2%
夕泊			
旅館	910	25.4%	39.0%
リゾートホテル	662	45.9%	61.1%
ビジネスホテル	1,910	66.1%	78.1%
シティホテル	725	69.9%	82.2%
別設			
簡易宿所	321	22.4%	34.8%
会社・団体の宿泊所	103	21.3%	31.8%

- 1) 宿泊目的割合不詳含む  
 2) 宿泊施設タイプ不詳を含む

表8 運輸局別延べ宿泊者数(平成27年)

(単位:万人泊)

運輸局等	平成27年1月			平成27年2月			平成27年3月			平成27年4月		
	延べ宿泊者数			延べ宿泊者数			延べ宿泊者数			延べ宿泊者数		
	前年同月比	うち外国人		前年同月比	うち外国人		前年同月比	うち外国人		前年同月比	うち外国人	
総数	3,535	5.7%	393	3,593	9.7%	482	4,279	4.6%	497	3,809	6.7%	649
北海道運輸局	235	0.3%	44	255	5.6%	65	231	-0.7%	36	176	6.9%	28
東北運輸局	294	3.2%	4	289	4.5%	4	326	2.7%	4	298	5.9%	6
関東運輸局	1,004	10.0%	152	1,003	13.3%	179	1,219	7.5%	208	1,111	5.8%	261
北陸信越運輸局	319	4.9%	17	312	13.3%	19	330	4.6%	12	279	12.5%	23
中部運輸局	416	4.0%	24	414	8.9%	34	527	2.7%	40	453	8.1%	61
近畿運輸局	503	3.6%	87	511	10.0%	107	655	4.4%	122	633	7.5%	175
中国運輸局	165	2.4%	6	167	5.7%	7	224	6.1%	9	191	-2.4%	12
四国運輸局	81	3.1%	2	87	9.9%	3	116	1.3%	3	99	-0.8%	4
九州運輸局	372	5.5%	33	393	7.7%	37	467	4.6%	40	409	10.3%	49
沖縄総合事務局	146	11.8%	23	160	8.2%	27	184	3.6%	23	160	5.5%	29

運輸局等	平成27年5月			平成27年6月			平成27年7月			平成27年8月		
	延べ宿泊者数			延べ宿泊者数			延べ宿泊者数			延べ宿泊者数		
	前年同月比	うち外国人		前年同月比	うち外国人		前年同月比	うち外国人		前年同月比	うち外国人	
総数	4,341	8.8%	567	3,813	8.5%	549	4,632	10.9%	682			
北海道運輸局	252	-0.4%	38	276	5.8%	38	346	4.5%	65			
東北運輸局	362	6.1%	5	338	0.4%	4	377	-0.2%	4			
関東運輸局	1,195	9.1%	221	1,050	6.7%	210	1,255	9.6%	257			
北陸信越運輸局	348	9.5%	20	290	11.6%	12	402	16.4%	15			
中部運輸局	514	13.1%	54	434	14.2%	50	555	19.2%	55			
近畿運輸局	660	9.1%	135	589	13.8%	143	711	21.4%	180			
中国運輸局	229	2.5%	9	196	5.5%	10	212	2.1%	12			
四国運輸局	123	8.3%	5	93	4.9%	4	114	-3.1%	4			
九州運輸局	489	10.7%	48	377	8.2%	41	460	15.9%	49			
沖縄総合事務局	170	17.2%	33	171	11.9%	38	201	-2.2%	41			

運輸局等	平成27年9月		平成27年10月		平成27年11月		平成27年12月		年計	
	延べ宿泊者数		延べ宿泊者数		延べ宿泊者数		延べ宿泊者数		延べ宿泊者数	
	前年同月比	うち外国人	前年同月比	うち外国人	前年同月比	うち外国人	前年同月比	うち外国人		うち外国人
総数										
北海道運輸局										
東北運輸局										
関東運輸局										
北陸信越運輸局										
中部運輸局										
近畿運輸局										
中国運輸局										
四国運輸局										
九州運輸局										
沖縄総合事務局										



表9 国籍別外国人延べ宿泊者数(平成27年)

(単位:万人泊)

運輸局等	平成27年1月			平成27年2月			平成27年3月			平成27年4月		
	延べ宿泊者数			延べ宿泊者数			延べ宿泊者数			延べ宿泊者数		
	前年同月比	シェア		前年同月比	シェア		前年同月比	シェア		前年同月比	シェア	
総数 1)	363	35.1%	100.0%	451	54.2%	100.0%	464	50.4%	100.0%	605	42.2%	100.0%
韓国	63	57.3%	17.3%	59	42.8%	13.0%	45	54.7%	9.6%	52	78.8%	8.6%
中国	77	79.1%	21.1%	137	172.9%	30.4%	114	133.9%	24.6%	147	130.4%	24.3%
香港	30	40.2%	8.3%	39	38.0%	8.6%	37	64.6%	8.0%	40	55.9%	6.7%
台湾	63	18.2%	17.4%	90	43.0%	20.0%	80	34.3%	17.3%	102	38.7%	16.8%
アメリカ	21	5.7%	5.7%	21	8.2%	4.6%	32	14.1%	6.9%	40	18.3%	6.6%
カナダ	3	58.1%	0.9%	3	38.9%	0.7%	5	37.6%	1.0%	6	27.1%	1.0%
英国	4	35.0%	1.2%	5	31.6%	1.1%	8	34.2%	1.7%	12	19.5%	2.0%
ドイツ	3	6.2%	0.8%	3	-1.1%	0.7%	6	15.2%	1.2%	8	6.9%	1.2%
フランス	3	1.0%	0.8%	3	29.9%	0.8%	5	5.6%	1.1%	12	20.5%	2.0%
ロシア	2	10.8%	0.5%	1	-26.7%	0.2%	2	-18.0%	0.4%	2	-22.1%	0.4%
シンガポール	6	13.9%	1.7%	8	21.5%	1.7%	10	29.5%	2.1%	13	30.3%	2.1%
タイ	17	76.3%	4.7%	14	28.5%	3.2%	28	49.2%	6.1%	39	24.0%	6.4%
マレーシア	4	8.7%	1.0%	6	15.1%	1.3%	7	30.7%	1.5%	9	10.4%	1.5%
インド	2	25.1%	0.4%	2	10.0%	0.4%	2	28.6%	0.5%	3	26.0%	0.5%
オーストラリア	21	22.4%	5.8%	13	16.9%	2.9%	11	39.1%	2.5%	16	12.9%	2.7%
インドネシア	4	51.8%	1.1%	2	30.8%	0.5%	5	47.9%	1.1%	9	35.3%	1.5%
ベトナム	1	41.1%	0.4%	2	38.1%	0.4%	2	54.3%	0.5%	5	64.2%	0.8%
フィリピン	3	88.2%	0.8%	3	115.9%	0.7%	6	124.9%	1.2%	10	35.8%	1.7%
イタリア	-	-	-	-	-	-	0	-	0.0%	5	-	0.8%
スペイン	-	-	-	-	-	-	0	-	0.0%	3	-	0.6%
その他	28	19.3%	7.7%	30	15.8%	6.7%	45	34.9%	9.7%	58	-4.0%	9.6%

運輸局等	平成27年5月			平成27年6月			平成27年7月			平成27年8月		
	延べ宿泊者数			延べ宿泊者数			延べ宿泊者数			延べ宿泊者数		
	前年同月比	シェア		前年同月比	シェア		前年同月比	シェア		前年同月比	シェア	
総数 1)	528	51.6%	100.0%	513	54.1%	100.0%	619	53.7%	100.0%			
韓国	52	77.2%	9.7%	44	37.9%	8.5%	60	52.5%	9.6%			
中国	141	165.3%	26.7%	157	165.5%	30.5%	193	110.6%	31.2%			
香港	38	72.1%	7.2%	43	79.5%	8.4%	53	62.3%	8.6%			
台湾	96	29.6%	18.1%	101	46.8%	19.6%	116	43.3%	18.8%			
アメリカ	37	24.9%	7.0%	37	17.2%	7.1%	38	26.0%	6.2%			
カナダ	5	37.3%	1.0%	4	31.1%	0.7%	5	12.0%	0.7%			
英国	8	31.3%	1.6%	6	22.5%	1.2%	8	24.7%	1.3%			
ドイツ	6	23.3%	1.2%	5	16.7%	0.9%	5	26.0%	0.9%			
フランス	9	35.1%	1.8%	5	12.4%	0.9%	8	7.5%	1.3%			
ロシア	2	-7.0%	0.4%	2	-7.8%	0.3%	2	7.8%	0.4%			
シンガポール	11	13.9%	2.0%	14	30.0%	2.8%	8	14.9%	1.3%			
タイ	26	29.8%	5.0%	14	25.1%	2.8%	15	8.1%	2.4%			
マレーシア	7	16.5%	1.4%	6	8.0%	1.2%	6	11.5%	0.9%			
インド	3	15.9%	0.6%	3	29.9%	0.6%	3	30.7%	0.4%			
オーストラリア	11	29.0%	2.0%	8	23.3%	1.6%	10	9.2%	1.6%			
インドネシア	6	23.4%	1.1%	7	31.3%	1.4%	10	63.6%	1.6%			
ベトナム	3	73.5%	0.5%	3	49.1%	0.5%	3	47.3%	0.5%			
フィリピン	6	57.3%	1.2%	5	79.2%	0.9%	4	66.4%	0.6%			
イタリア	4	-	0.7%	3	-	0.6%	4	-	0.7%			
スペイン	3	-	0.6%	3	-	0.6%	6	-	0.9%			
その他	43	5.2%	8.2%	36	5.5%	7.0%	54	26.6%	8.7%			

運輸局等	平成27年9月			平成27年10月			平成27年11月			平成27年12月			年計	
	延べ宿泊者数			延べ宿泊者数			延べ宿泊者数			延べ宿泊者数			延べ宿泊者数	
	前年同月比	シェア		前年同月比	シェア		前年同月比	シェア		前年同月比	シェア			シェア
総数 1)														
韓国														
中国														
香港														
台湾														
アメリカ														
カナダ														
英国														
ドイツ														
フランス														
ロシア														
シンガポール														
タイ														
マレーシア														
インド														
オーストラリア														
インドネシア														
ベトナム														
フィリピン														
イタリア														
スペイン														
その他														

1) 国籍不詳を含む

※ 従業者数10人以上の施設に対する調査から作成

表10 運輸局別、国籍別外国人延べ宿泊者数構成比(平成27年7月)

(単位：人泊)

運輸局	北海道運輸局	東北運輸局	関東運輸局	北陸信越運輸局	中部運輸局	近畿運輸局	中国運輸局	四国運輸局	九州運輸局	沖縄総合事務局
1位	中国 164,310 26.6%	台湾 8,970 23.7%	中国 773,490 32.9%	台湾 35,430 30.5%	中国 309,330 63.1%	中国 489,730 30.4%	アメリカ 12,940 13.0%	台湾 8,850 29.4%	韓国 132,700 28.9%	台湾 108,000 28.9%
2位	台湾 159,010 25.8%	アメリカ 6,180 16.4%	台湾 352,000 15.0%	中国 23,920 20.6%	台湾 42,940 8.8%	台湾 312,020 19.3%	台湾 11,280 11.3%	韓国 4,720 15.7%	台湾 121,920 26.6%	中国 93,090 24.9%
3位	韓国 77,520 12.6%	中国 5,700 15.1%	アメリカ 220,840 9.4%	香港 9,280 8.0%	香港 18,280 3.7%	香港 163,550 10.1%	欧州 11,060 11.1%	香港 4,270 14.2%	香港 61,610 13.4%	韓国 66,930 17.9%
4位	香港 77,460 12.5%	韓国 4,350 11.5%	香港 131,310 5.6%	欧州 6,790 5.9%	韓国 15,590 3.2%	韓国 153,780 9.5%	韓国 9,070 9.1%	中国 3,430 11.4%	中国 57,040 12.4%	香港 62,520 16.7%
5位	タイ 45,540 7.4%	欧州 2,930 7.8%	韓国 126,640 5.4%	アメリカ 6,010 5.2%	アメリカ 14,860 3.0%	アメリカ 79,870 5.0%	中国 8,460 8.5%	アメリカ 1,040 3.5%	アメリカ 16,190 3.5%	アメリカ 15,210 4.1%
6位	シンガポール 24,080 3.9%	香港 1,150 3.0%	欧州 115,010 4.9%	インドネシア 4,970 4.3%	タイ 9,850 2.0%	欧州 53,440 3.3%	オーストラリア 5,180 5.2%	欧州 880 2.9%	タイ 10,500 2.3%	欧州 3,390 0.9%
7位	マレーシア 20,250 3.3%	オーストラリア 1,150 3.0%	タイ 54,460 2.3%	韓国 4,470 3.9%	欧州 8,830 1.8%	オーストラリア 31,620 2.0%	香港 4,980 5.0%	ロシア 530 1.8%	欧州 7,410 1.6%	カナダ 1,720 0.5%
8位	アメリカ 9,980 1.6%	タイ 760 2.0%	オーストラリア 50,940 2.2%	オーストラリア 2,220 1.9%	インドネシア 6,570 1.3%	インドネシア 28,520 1.8%	スペイン 2,360 2.4%	オーストラリア 210 0.7%	シンガポール 3,310 0.7%	オーストラリア 1,340 0.4%
9位	インドネシア 6,710 1.1%	ロシア 690 1.8%	インドネシア 50,900 2.2%	タイ 1,970 1.7%	ベトナム 5,390 1.1%	タイ 24,180 1.5%	タイ 1,980 2.0%	イタリア 140 0.5%	フィリピン 2,290 0.5%	シンガポール 850 0.2%
10位	欧州 2,610 0.4%	ベトナム 370 1.0%	シンガポール 34,070 1.4%	スペイン 1,950 1.7%	オーストラリア 3,210 0.7%	スペイン 21,330 1.3%	イタリア 1,900 1.9%	カナダ 130 0.4%	オーストラリア 1,900 0.4%	ロシア 700 0.2%
11位	オーストラリア 2,150 0.3%	フィリピン 330 0.9%	スペイン 26,190 1.1%	シンガポール 1,680 1.4%	マレーシア 3,120 0.6%	カナダ 13,930 0.9%	フィリピン 1,510 1.5%	シンガポール 110 0.4%	イタリア 1,530 0.3%	タイ 490 0.1%
12位	ロシア 1,560 0.3%	インド 310 0.8%	カナダ 22,940 1.0%	イタリア 1,480 1.3%	スペイン 2,820 0.6%	シンガポール 13,640 0.8%	カナダ 1,450 1.5%	タイ 110 0.4%	カナダ 1,510 0.3%	イタリア 410 0.1%
13位	フィリピン 1,390 0.2%	カナダ 290 0.8%	イタリア 19,970 0.8%	カナダ 920 0.8%	シンガポール 2,390 0.5%	イタリア 13,640 0.8%	シンガポール 800 0.8%	インドネシア 110 0.4%	インドネシア 1,360 0.3%	マレーシア 400 0.1%
14位	カナダ 1,290 0.2%	シンガポール 250 0.7%	マレーシア 19,700 0.8%	マレーシア 870 0.7%	インド 2,080 0.4%	フィリピン 13,000 0.8%	インドネシア 700 0.7%	フィリピン 80 0.3%	マレーシア 1,260 0.3%	スペイン 390 0.1%
15位	ベトナム 490 0.1%	イタリア 180 0.5%	インド 17,500 0.7%	ロシア 860 0.7%	フィリピン 2,000 0.4%	マレーシア 12,420 0.8%	ロシア 570 0.6%	スペイン 40 0.1%	スペイン 1,170 0.3%	ベトナム 150 0.0%
16位	インド 310 0.1%	スペイン 140 0.4%	フィリピン 14,820 0.6%	フィリピン 830 0.7%	イタリア 1,840 0.4%	ベトナム 7,870 0.5%	インド 540 0.5%	マレーシア 30 0.1%	ベトナム 1,150 0.3%	フィリピン 140 0.0%
17位	イタリア 220 0.0%	マレーシア 130 0.3%	ベトナム 14,400 0.6%	インド 460 0.4%	カナダ 1,450 0.3%	インド 5,580 0.3%	マレーシア 340 0.3%	インド 30 0.1%	インド 590 0.1%	インドネシア 100 0.0%
18位	スペイン 140 0.0%	インドネシア 80 0.2%	ロシア 14,150 0.6%	ベトナム 260 0.2%	ロシア 540 0.1%	ロシア 2,160 0.1%	ベトナム 240 0.2%	ベトナム 30 0.1%	ロシア 370 0.1%	インド 40 0.0%
その他	その他 21,350 3.5%	その他 2,920 7.7%	その他 243,950 10.4%	その他 11,290 9.7%	その他 29,580 6.0%	その他 154,290 9.6%	その他 22,900 23.0%	その他 3,440 11.4%	その他 32,570 7.1%	その他 14,690 3.9%

※ 従業者数10人以上の施設に対する調査から作成

表11 国籍別、都道府県別外国人延べ宿泊者数(上位5都道府県)(平成27年7月)

(単位：人泊)

順位	1位	2位	3位	4位	5位	その他
韓国	大阪府	東京都	北海道	福岡県	沖縄県	その他
	124,010	103,820	77,520	76,070	66,930	147,420
中国	東京都	大阪府	千葉県	北海道	静岡県	その他
	393,060	306,820	172,210	164,310	138,440	753,660
香港	大阪府	東京都	北海道	沖縄県	福岡県	その他
	116,630	103,530	77,460	62,520	24,460	149,810
台湾	東京都	大阪府	北海道	沖縄県	千葉県	その他
	222,330	176,410	159,010	108,000	80,890	413,770
アメリカ	東京都	京都府	千葉県	大阪府	神奈川県	その他
	158,380	46,240	30,020	26,410	21,000	101,080
カナダ	東京都	京都府	大阪府	千葉県	神奈川県	その他
	17,850	6,900	6,030	2,240	2,060	10,550
英国	東京都	京都府	大阪府	神奈川県	千葉県	その他
	38,960	12,070	5,550	4,810	2,880	17,370
ドイツ	東京都	京都府	神奈川県	大阪府	広島県	その他
	19,510	5,700	4,750	4,620	2,550	16,170
フランス	東京都	京都府	大阪府	神奈川県	広島県	その他
	32,170	13,220	6,690	3,810	3,730	17,770
ロシア	東京都	北海道	千葉県	神奈川県	大阪府	その他
	11,340	1,560	1,170	1,140	1,060	5,850
シンガポール	東京都	北海道	大阪府	京都府	千葉県	その他
	27,850	24,080	8,370	3,980	3,400	13,470
タイ	北海道	東京都	大阪府	千葉県	福岡県	その他
	45,540	35,010	18,760	8,080	7,570	34,880
マレーシア	北海道	東京都	大阪府	千葉県	京都府	その他
	20,250	13,570	8,990	3,800	2,030	9,870
インド	東京都	神奈川県	大阪府	京都府	千葉県	その他
	11,860	3,390	2,840	2,070	1,180	6,100
オーストラリア	東京都	京都府	大阪府	千葉県	広島県	その他
	38,860	16,150	12,620	7,380	4,820	20,100
インドネシア	東京都	大阪府	北海道	千葉県	京都府	その他
	41,490	21,860	6,710	5,720	4,630	19,620
ベトナム	東京都	大阪府	愛知県	神奈川県	静岡県	その他
	9,890	6,240	3,340	2,330	1,340	7,190
フィリピン	東京都	大阪府	神奈川県	京都府	北海道	その他
	11,330	10,610	1,760	1,670	1,390	9,630
イタリア	東京都	京都府	大阪府	広島県	石川県	その他
	18,010	9,820	2,540	1,590	1,210	8,120
スペイン	東京都	京都府	大阪府	岐阜県	広島県	その他
	23,820	16,910	3,650	2,480	1,980	7,690
その他	東京都	大阪府	京都府	千葉県	北海道	その他
	168,250	75,180	61,620	47,630	21,350	162,950

※ 従業者数10人以上の施設に対する調査から作成

図1-1 都道府県別延べ宿泊者数(平成27年7月)

(万人泊)



図1-2 県内・県外(除く外国人)・外国人延べ宿泊者数構成比(平成27年7月)



(注)構成比の算出にあたって、日本人延べ宿泊者数のうち、県内・県外別の不詳分は、県内・県外(除く外国人)別の比率で按分し、各々に割り振った。

図2 都道府県別外国人延べ宿泊者数(平成27年7月)

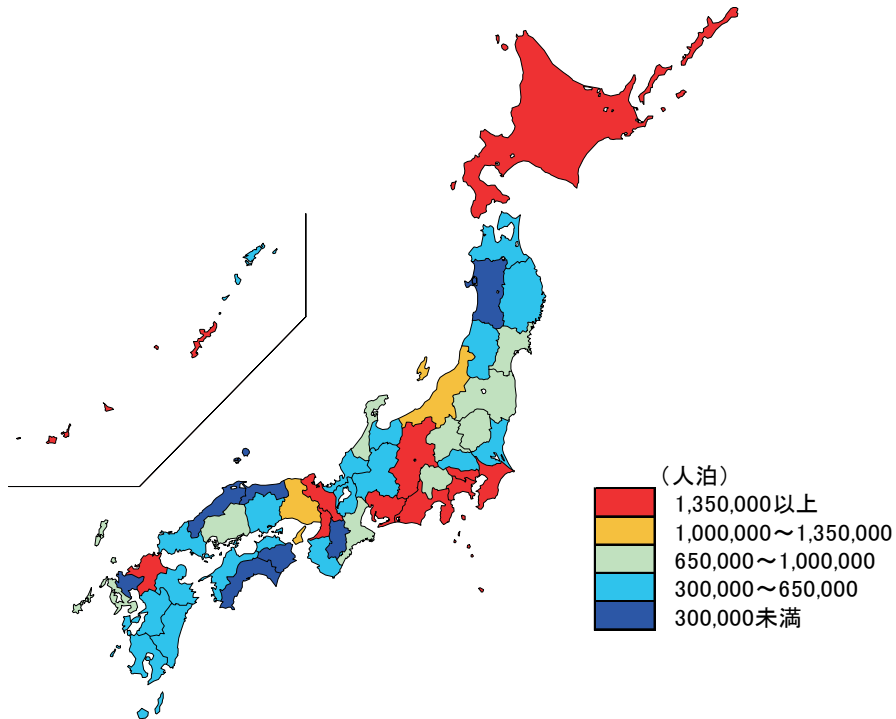
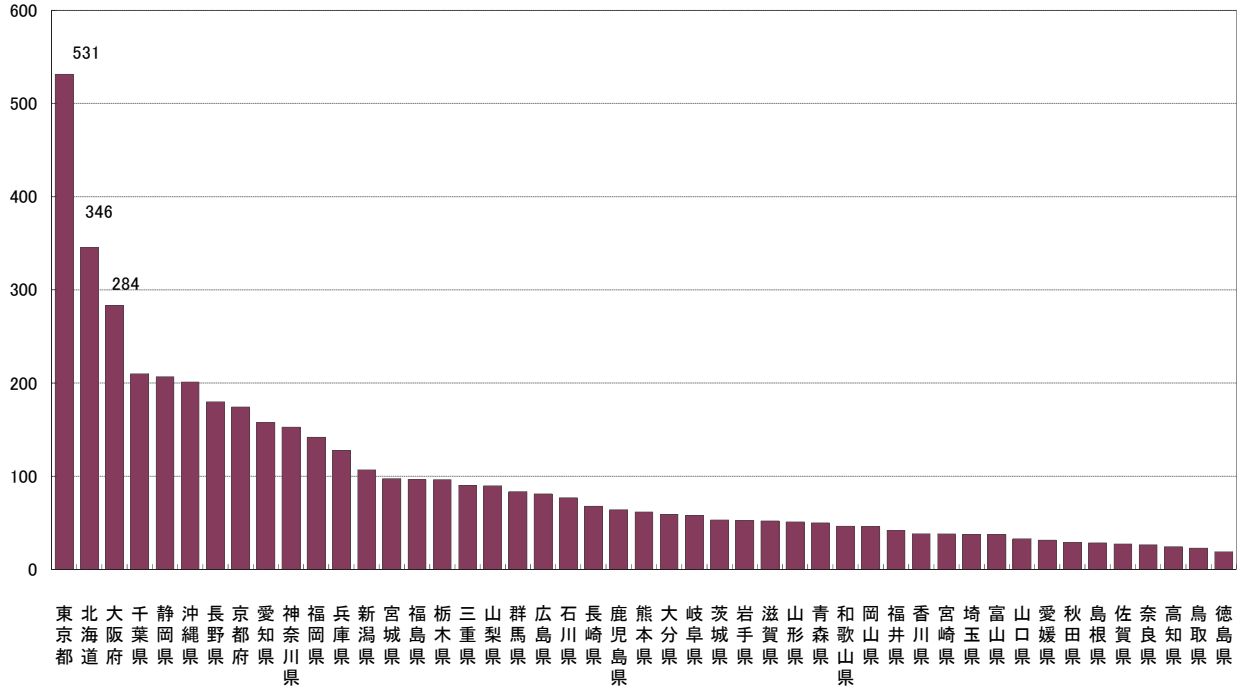
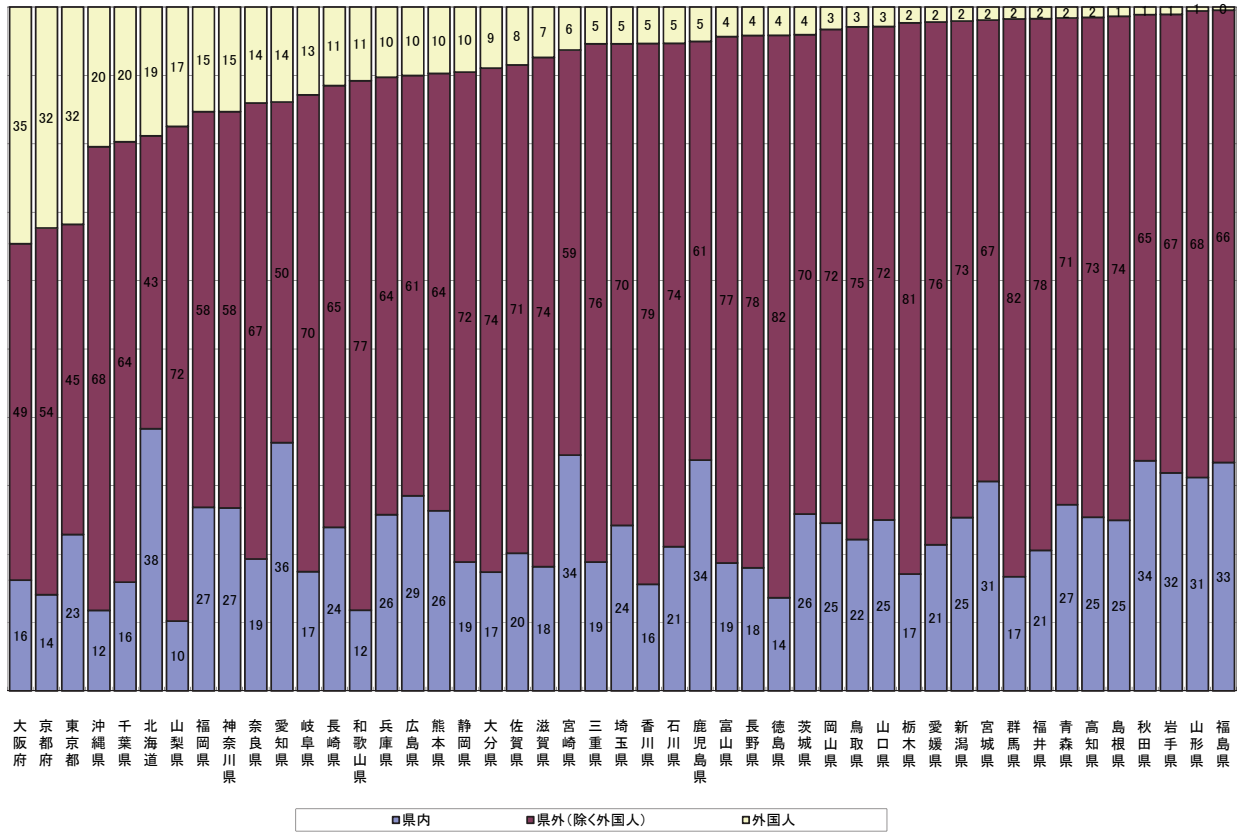
(万人泊)



図3 都道府県別、国籍(出身地)別外国人延べ宿泊者数構成比(平成27年7月)



※ 欧州はドイツ・英国・フランスの3カ国  
 ※ 従業者数10人以上の施設に対する調査から作成

図4 都道府県別定員稼働率(平成27年7月)

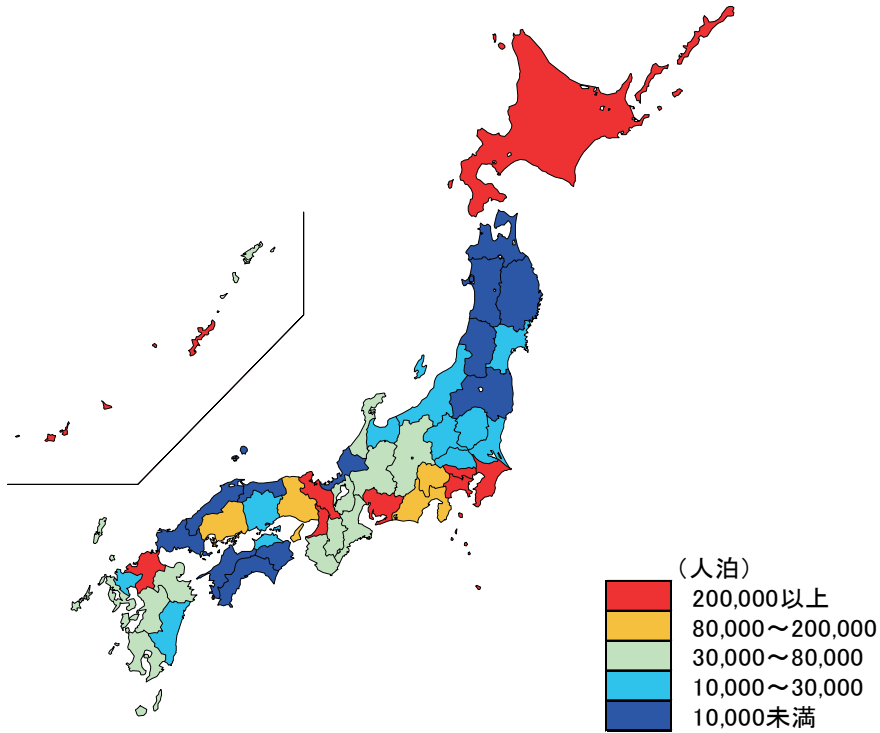
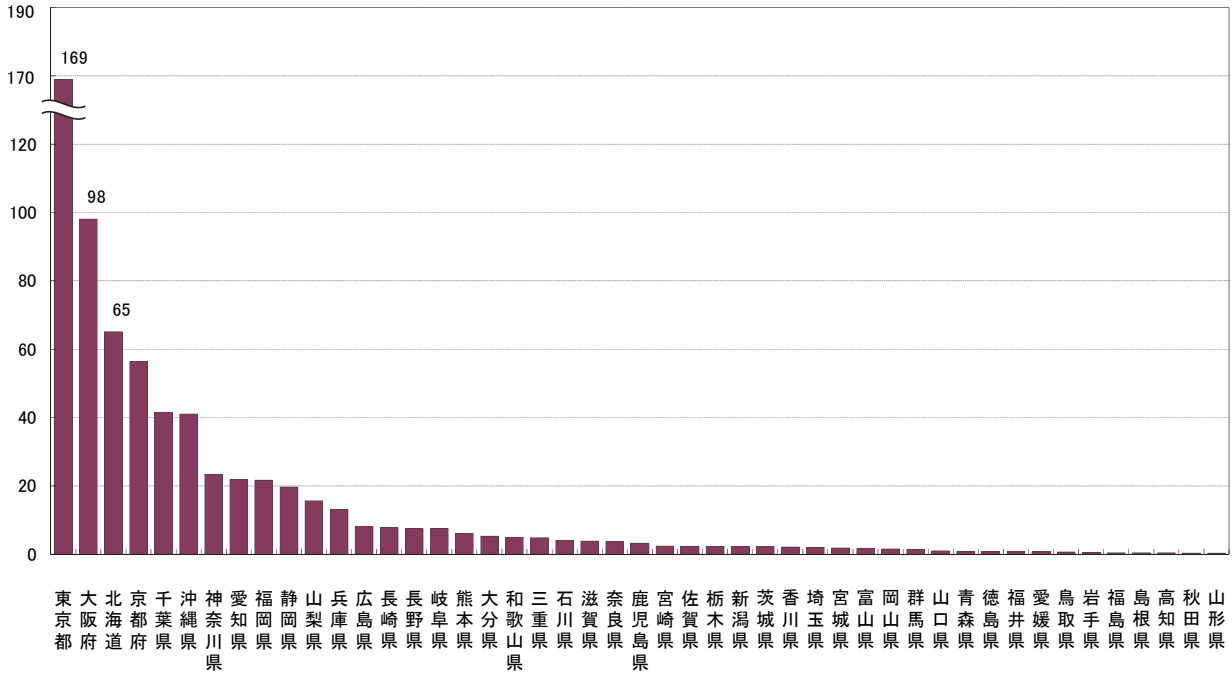
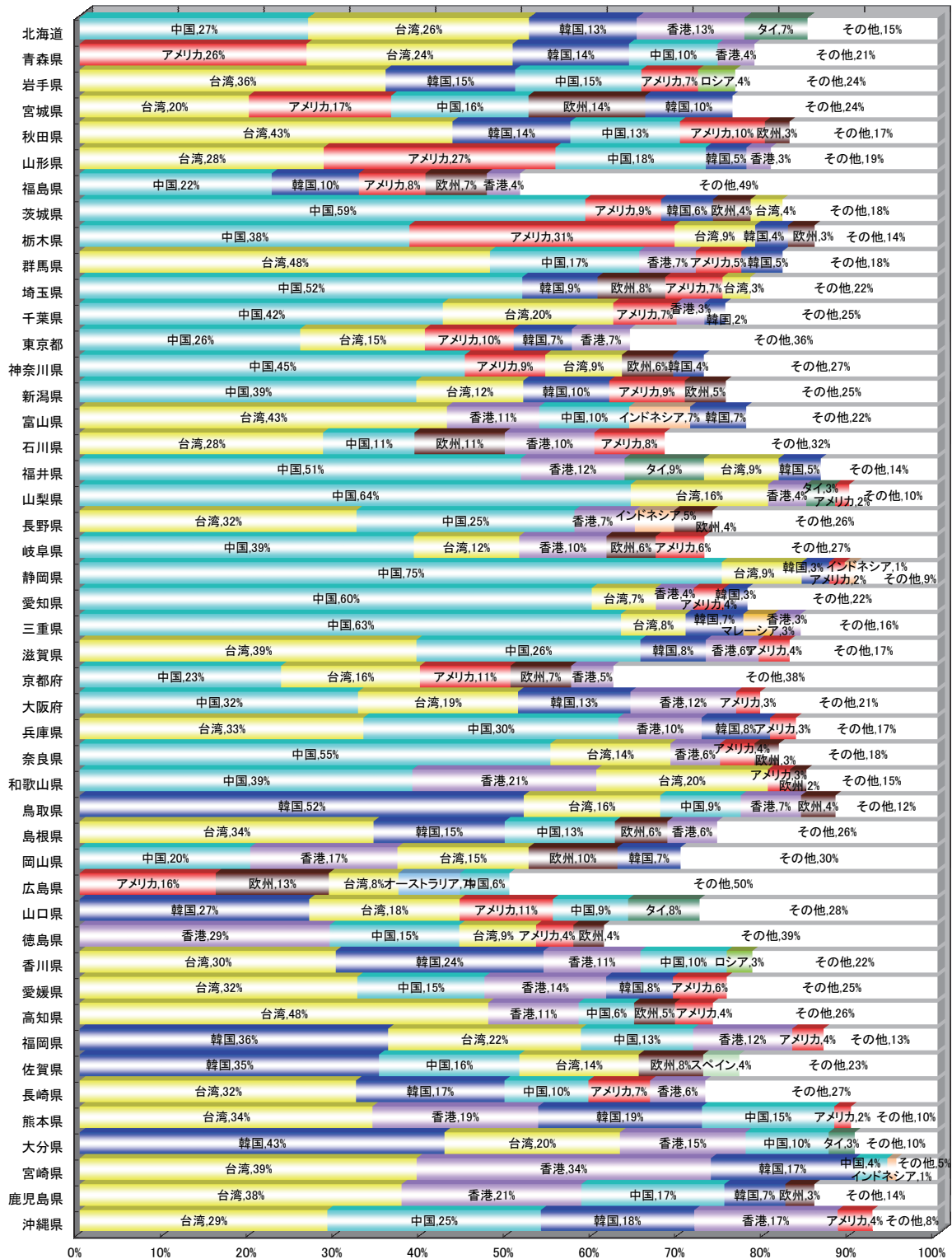



図5 都道府県別客室稼働率(平成27年7月)

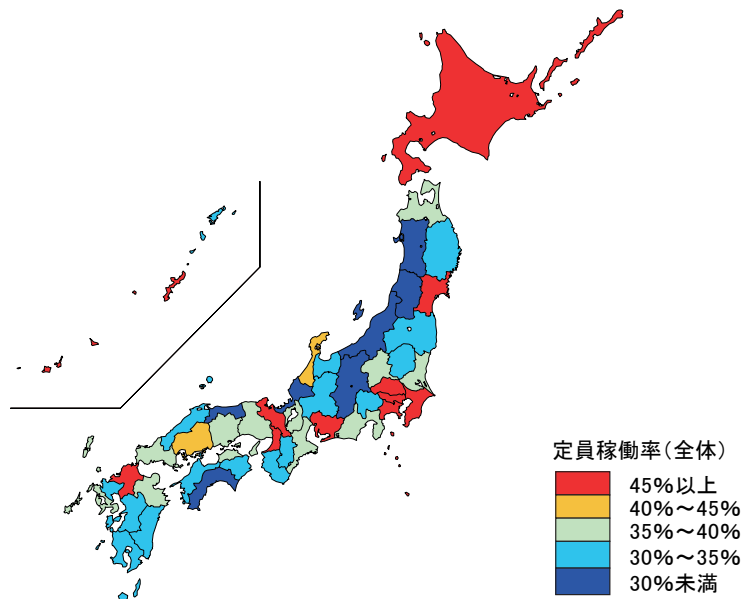
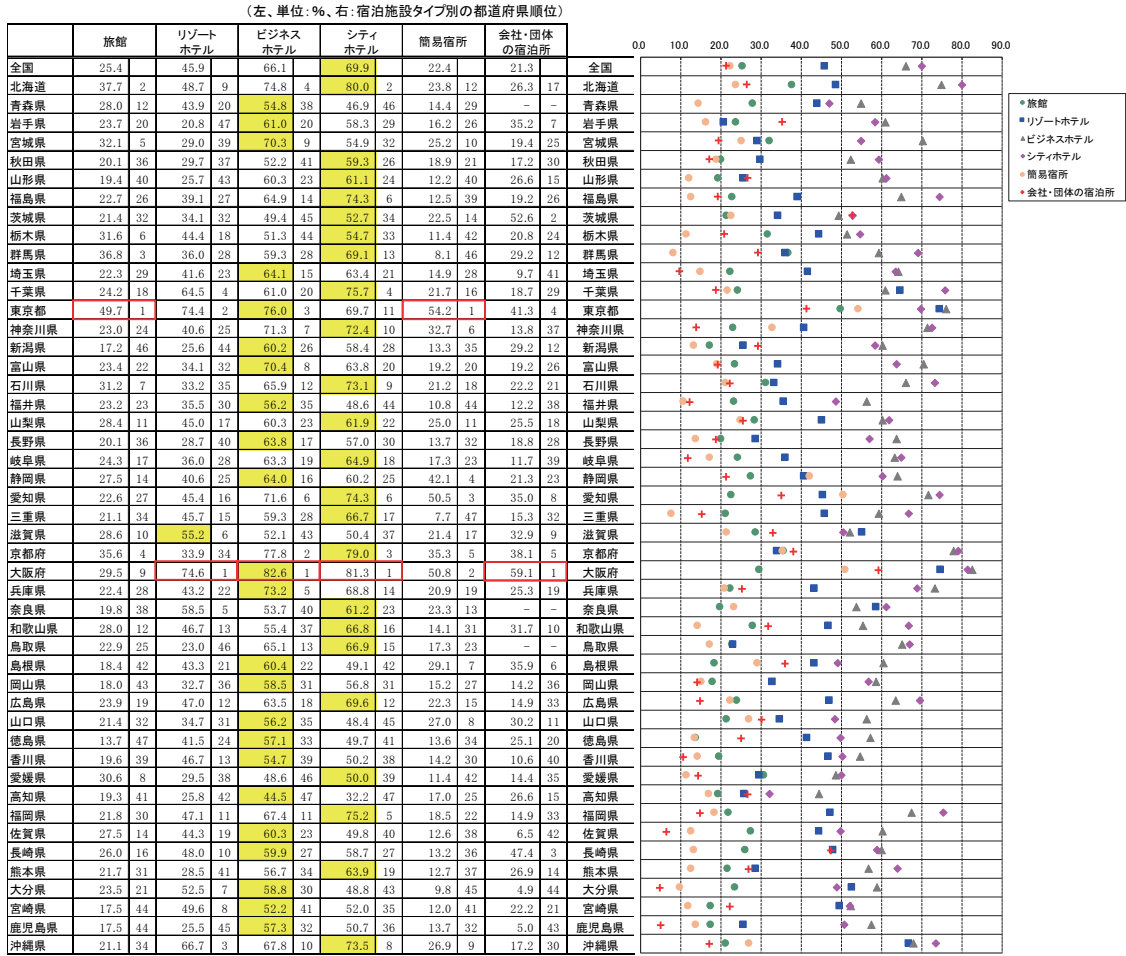

図6-1 都道府県別一人当たり平均宿泊数(平成27年7月)

(泊)



図6-2 都道府県別外国人一人当たり平均宿泊数(平成27年7月)

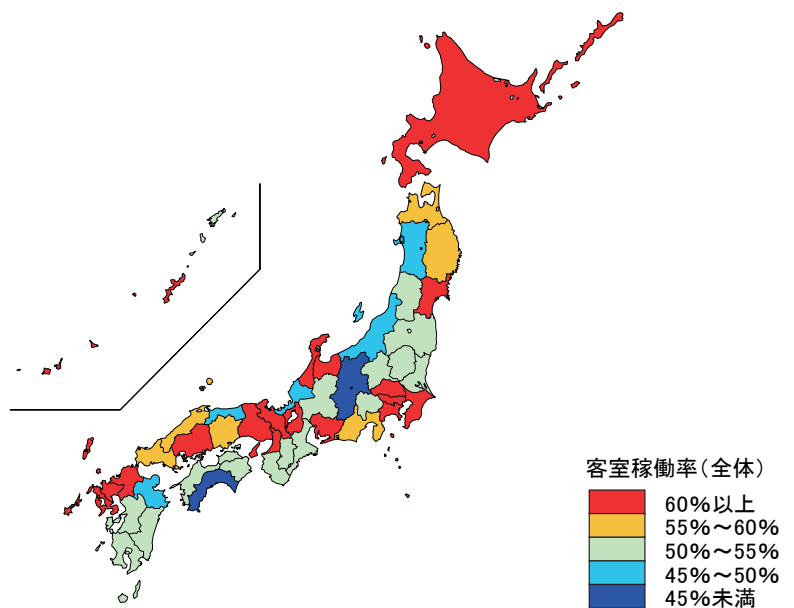
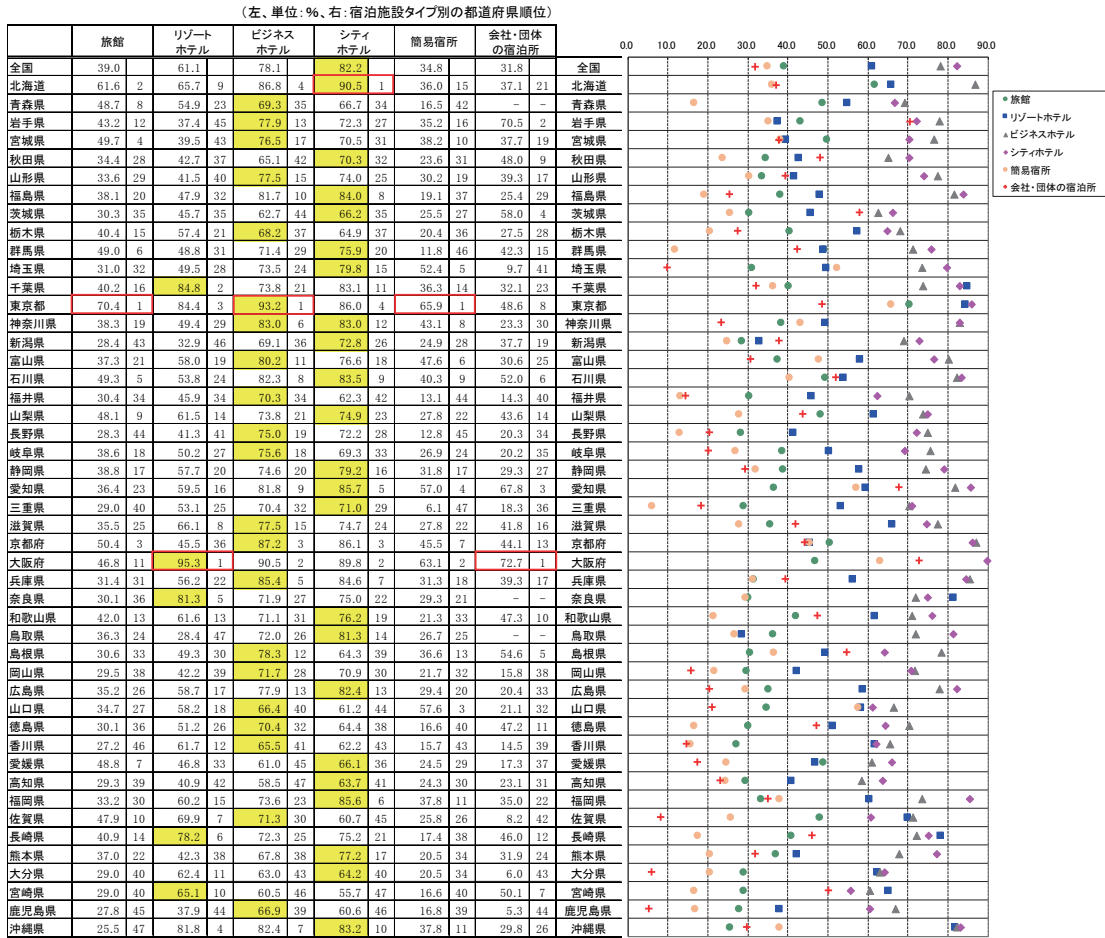

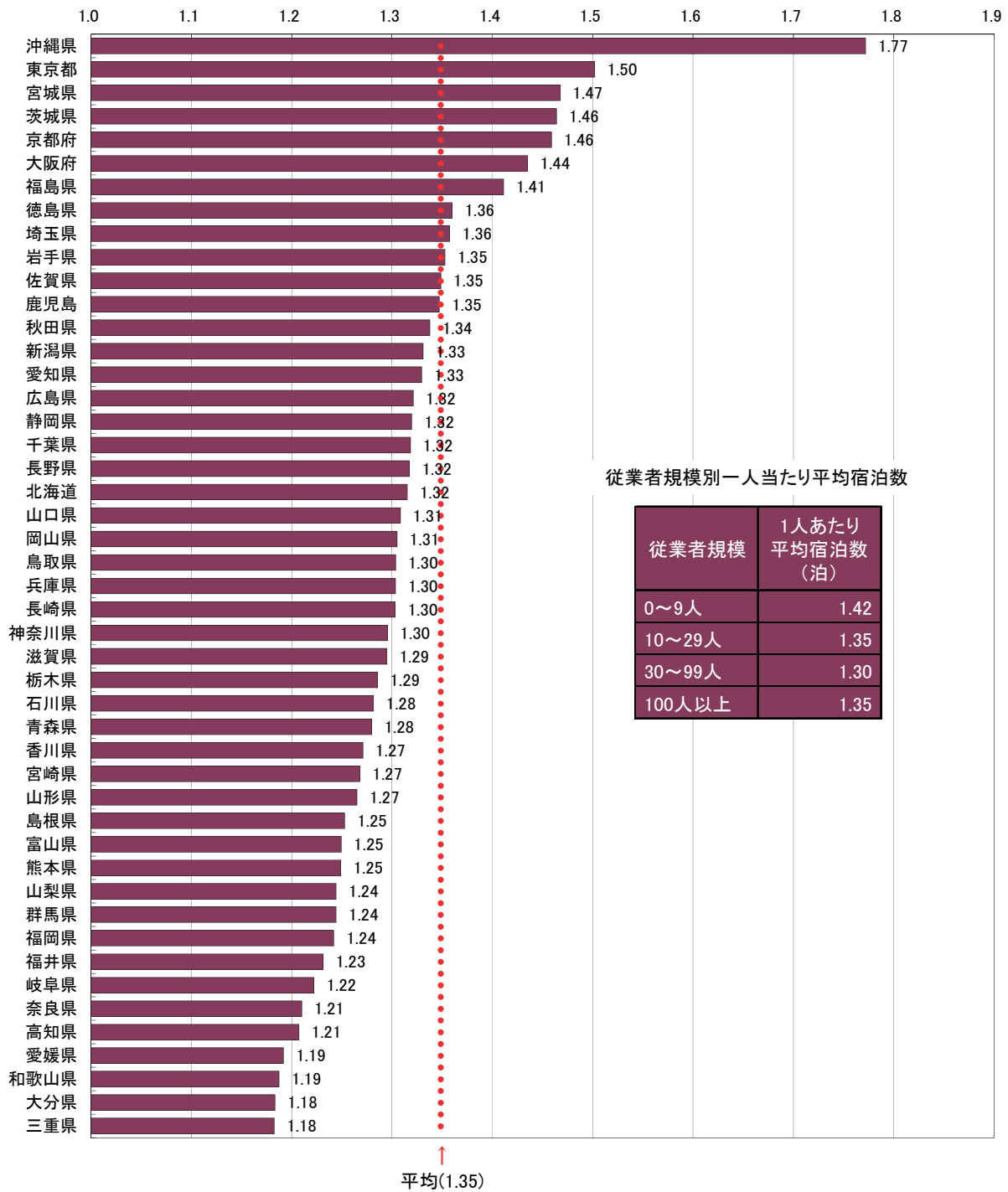
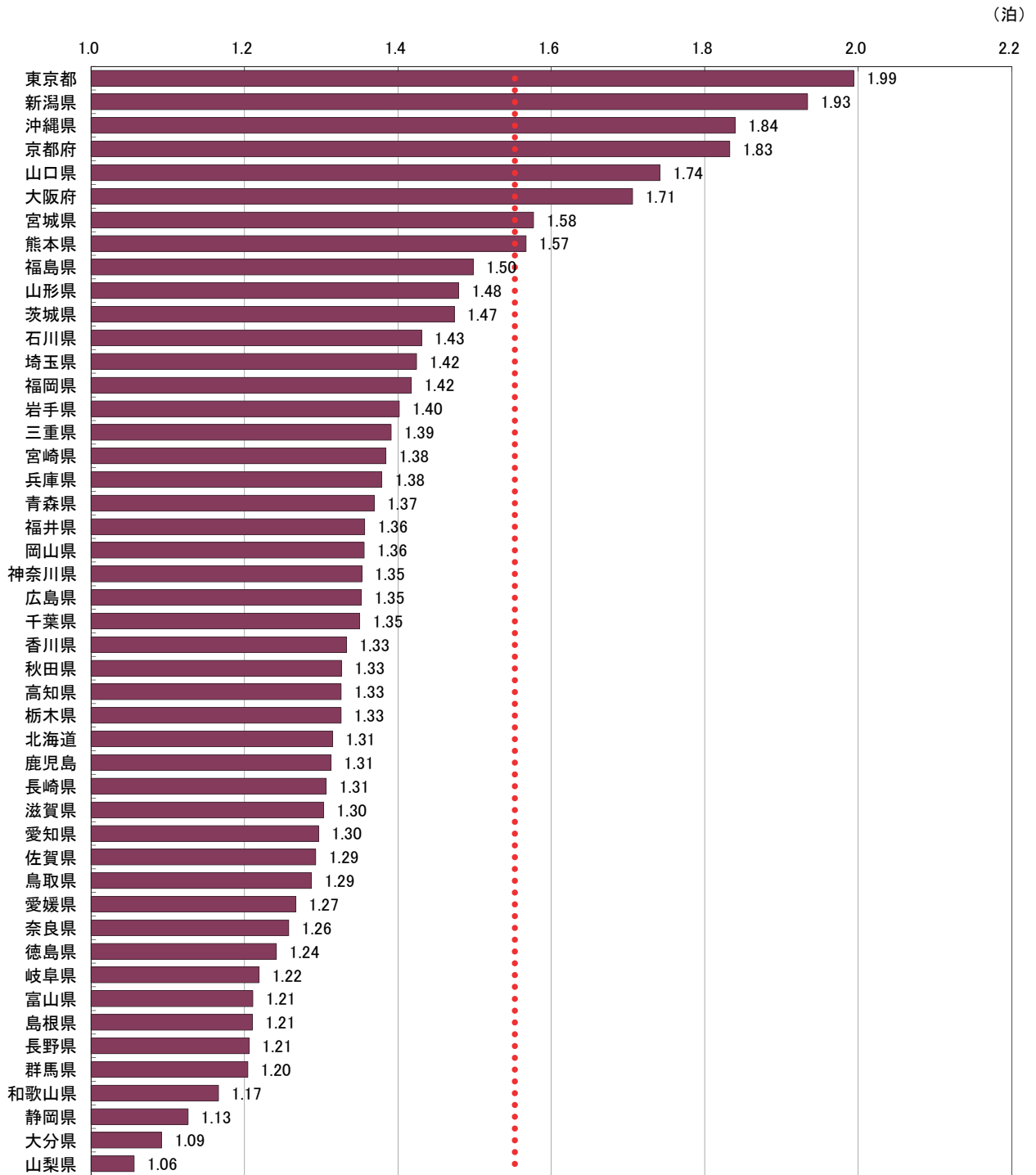

## 統計表

### 統計表を利用する上での注意

- ここに掲げた統計表の結果数値のうち、客室数、収容人数及び従業者数は平成27年1月1日現在、延べ宿泊者数、実宿泊者数及び利用客室数は平成27年7月の実績、宿泊目的割合は平成27年1月末日からさかのぼる1年間に利用した宿泊者の割合である。
- ここに掲げた統計表の結果数値は推定値であるため(3~6に掲げる結果数値を除く)、延べ宿泊者数、実宿泊者数、利用客室数及び宿泊目的割合別施設数は一の位を四捨五入して十の位までを、定員稼働率及び客室稼働率は0.01%の位を四捨五入して0.1%の位までを有効数字として表章した。したがって、表中の個々の数字の合計は必ずしも総数と一致しない。なお、施設数、延べ宿泊者数、実宿泊者数、利用客室数、定員稼働率、客室稼働率の表章単位は、それぞれ「施設」、「人泊」、「人」、「室」、「%」、「%」である。
- なお、第1表の一部に掲げた「施設所在地(47区分及び運輸局等)、従業者数(4区分)別施設数」及び参考第13表の一部に掲げた「施設所在地(47区分及び運輸局等)、従業者数(3区分)別施設数」は実数である。
- 参考第2表~参考第4表に掲げた「施設所在地(47区分及び運輸局等)、居住地(47区分及び運輸局等)別延べ宿泊者数」は、調査により回答が得られた施設のうち、従業者数100人以上のものに係る実数であり、未回収分を推定したものではない。
- 参考第5表に掲げた「施設所在地(主な市区町村)、従業者数(3区分)別母集団施設数及び回収施設数」は、市区町村内回収施設数10施設以上の市区町村について表章した。
- 参考第6表~参考第12表に掲げた「施設所在地(主な市区町村)、従業者数(3区分)別延べ宿泊者数、実宿泊者数、外国人延べ宿泊者数、外国人実宿泊者数、定員稼働率、利用客室数、客室稼働率」は、市区町村内回収施設数10施設以上の市区町村についての実数を表章したもので、未回収分を推定したものではない。
- 標準誤差率については、「参考2 主要項目別標準誤差率」を参照。なお、参考第1表については、標準誤差率が30%以上の推定値に\*印を付している。利用の際には注意されたい。
- 統計表中に使用されている記号等は、次のとおりである。  
「-」は調査又は集計したが、該当数字がないものを示す。  
「0」は調査又は集計したが、該当数字が表章単位に満たないものを示す。





2-1. 都道府県外国人別延べ宿泊者数推移表

全国	平成25年度												平成26年度												平成27年度											
	1月	2月	3月	4月	5月	6月	7月	8月	9月	10月	11月	12月	1月	2月	3月	4月	5月	6月	7月	8月	9月	10月	11月	12月												
	計	計	計	計	計	計	計	計	計	計	計	計	計	計	計	計	計	計	計	計	計	計	計	計												
北海道	2,012,070	3,069,750	3,495,720	4,517,780	3,708,240	3,515,010	4,305,400	3,882,880	3,397,180	4,372,100	3,915,180	4,122,270	4,408,840	3,627,950	4,822,800	4,573,430	6,490,880	11,171,640	5,990,680	6,820,340	5,990,680	6,820,340	5,990,680	6,820,340												
青森県	42,430	62,480	64,440	3,460	5,840	6,510	5,600	6,100	5,600	4,720	14,500	4,250	5,860	7,010	8,240	4,770	11,250	8,940	5,120	8,010	8,940	5,120	8,010													
岩手県	45,990	65,320	77,130	9,360	5,420	3,460	3,900	5,160	6,320	14,780	7,300	3,900	7,620	8,240	8,790	5,450	14,290	6,620	7,190	5,650	6,620	7,190	5,650													
宮城県	90,330	106,600	117,150	11,300	8,240	9,370	11,660	9,180	7,690	19,620	14,170	8,100	8,330	8,790	21,880	21,880	19,040	15,600	15,760	18,670	15,600	18,670	15,600													
秋田県	27,580	36,140	2,490	2,860	1,910	1,910	6,000	4,730	3,490	7,110	4,020	2,340	3,760	3,760	11,760	2,880	6,030	21,790	3,150	3,250	3,150	3,250	3,150													
山形県	32,170	37,410	48,220	3,860	2,670	6,040	2,740	3,710	2,130	5,160	3,300	3,350	8,520	11,960	11,960	6,000	6,350	51,780	3,940	2,870	3,940	2,870	3,940													
福島県	37,230	41,830	44,040	2,580	3,330	3,370	2,820	4,480	4,220	4,180	4,220	3,010	3,200	3,200	17,560	3,190	4,480	120,480	3,790	4,450	3,790	4,450	3,790													
茨城県	89,020	88,490	9,250	6,230	6,830	7,990	7,930	8,180	7,970	11,000	9,940	6,740	8,550	10,060	17,560	17,560	29,500	39,480	14,850	21,440	14,850	21,440	14,850													
栃木県	106,910	178,860	159,400	9,030	9,170	13,790	11,410	11,280	11,430	24,730	19,790	11,890	9,240	12,650	13,830	24,060	151,900	15,220	22,370	15,220	22,370	15,220	22,370													
群馬県	69,230	108,530	7,440	6,660	11,460	9,100	6,910	8,880	7,850	12,180	13,240	10,340	9,340	10,870	11,300	19,150	138,610	13,110	14,610	13,110	14,610	13,110	14,610													
埼玉県	88,230	97,570	8,040	10,160	8,400	8,400	8,690	7,920	6,610	7,620	9,590	6,910	6,900	8,000	10,350	15,240	53,380	20,270	13,800	20,270	13,800	20,270	13,800													
千葉県	1,794,850	2,048,240	2,667,200	187,740	217,040	260,860	277,830	220,160	188,610	216,530	212,410	216,530	199,070	269,050	283,920	351,020	1,098,290	327,800	413,860	327,800	413,860	327,800	413,860													
東京都	8,291,740	9,830,950	13,195,260	18,980,440	14,222,820	10,400,330	1,218,110	1,071,740	1,016,390	1,319,690	1,157,520	1,228,210	1,114,870	1,222,060	1,458,440	1,773,620	4,863,320	1,410,730	1,688,960	1,410,730	1,688,960	1,410,730	1,688,960													
神奈川県	924,550	1,067,440	1,432,500	80,170	119,560	122,740	139,130	104,610	111,810	140,260	125,040	108,630	105,730	157,620	171,770	234,730	413,280	175,340	233,670	175,340	233,670	175,340	233,670													
新潟県	96,870	106,510	16,530	8,550	5,870	13,470	9,040	10,880	11,620	10,580	10,580	20,590	32,620	40,710	16,390	16,390	33,450	98,100	11,230	21,990	11,230	21,990	11,230													
富山県	94,000	136,290	142,070	10,680	5,490	8,920	9,650	8,000	11,270	21,900	14,120	5,780	7,160	8,000	7,350	13,450	35,450	8,720	19,570	8,720	19,570	8,720	19,570													
石川県	190,380	326,380	17,890	20,300	19,850	58,700	55,350	22,560	22,470	21,120	35,990	20,740	2,160	28,340	36,830	76,640	170,000	36,930	40,910	36,930	40,910	36,930	40,910													
福井県	26,570	30,360	1,540	3,400	3,690	1,750	3,690	2,620	2,330	2,340	2,750	2,290	2,560	3,770	2,760	2,760	8,180	51,250	3,690	7,110	3,690	7,110	3,690													
山梨県	387,360	492,230	948,880	45,750	52,640	76,770	112,280	81,660	71,960	84,710	84,230	77,090	65,730	98,450	112,720	160,800	114,540	138,740	158,780	138,740	158,780	138,740	158,780													
長野県	298,340	543,090	660,480	91,920	74,470	40,500	60,960	86,870	31,600	38,520	42,690	58,750	112,920	109,370	102,540	201,630	201,630	47,410	74,920	47,410	74,920	47,410	74,920													
岐阜県	260,090	416,740	597,690	26,250	28,570	94,370	39,580	40,610	35,370	74,770	61,330	55,330	38,580	56,050	58,270	143,780	121,970	61,980	74,520	61,980	74,520	61,980	74,520													
静岡県	494,220	559,740	786,310	37,550	58,830	55,400	89,100	81,960	62,340	81,440	74,290	64,290	68,850	114,920	137,790	191,270	373,040	189,490	196,670	189,490	196,670	189,490	196,670													
愛知県	944,640	1,147,660	1,489,680	80,830	92,440	115,570	142,600	124,650	112,760	159,200	155,410	138,240	120,530	152,860	178,490	235,540	234,300	227,160	218,270	227,160	218,270	227,160	218,270													
三重県	94,660	130,890	116,640	13,850	12,840	11,530	12,590	10,320	16,010	24,230	21,410	14,840	11,860	16,030	23,060	33,950	149,250	22,070	46,570	22,070	46,570	22,070	46,570													
滋賀県	114,000	131,880	230,750	8,410	12,280	21,060	40,580	16,750	16,520	21,170	26,750	15,770	13,760	19,690	36,400	51,660	130,140	37,130	38,410	37,130	38,410	37,130	38,410													
京都府	2,305,170	2,625,580	3,291,010	162,970	159,710	248,810	429,120	285,680	247,700	322,050	330,910	254,720	207,120	271,880	344,310	532,040	540,510	405,010	563,650	405,010	563,650	405,010	563,650													
大阪府	3,063,850	4,314,580	6,201,160	375,440	415,620	446,460	645,790	595,550	513,300	569,100	663,810	579,200	553,480	640,080	881,700	956,700	894,700	820,150	980,960	820,150	980,960	820,150	980,960													
兵庫県	3,659,800	5,070,030	6,997,910	46,890	50,680	62,410	69,440	69,440	69,440	58,570	58,570	73,390	70,370	91,440	101,880	130,200	384,160	94,140	131,030	94,140	131,030	94,140	131,030													
奈良県	104,300	164,570	145,260	5,260	6,820	8,460	23,660	13,580	10,590	15,950	15,440	10,270	6,690	17,940	18,390	31,040	45,120	26,360	37,190	26,360	37,190	26,360	37,190													
和歌山県	116,950	187,100	284,790	16,910	18,840	28,040	30,300	19,010	13,900	23,240	20,860	14,640	14,640	24,200	35,360	45,250	104,570	45,160	50,100	45,160	50,100	45,160	50,100													
鳥取県	39,490	46,850	5,090	4,870	4,790	3,910	5,810	5,940	4,130	6,110	4,820	4,900	8,840	9,870	11,020	8,460	57,080	6,560	6,670	6,560	6,670	6,560	6,670													
徳島県	45,090	32,310	35,940	1,800	3,560	2,430	2,380	3,230	3,900	2,320	3,730	3,370	2,160	2,730	3,390	5,990	57,610	7,860	9,440	7,860	9,440	7,860	9,440													
香川県	48,090	95,830	142,710	4,350	5,640	8,450	15,330	13,380	11,810	11,630	10,300	12,520	8,320	11,790	15,090	21,620	81,380	19,680	20,610	19,680	20,610	19,680	20,610													
愛媛県	62,680	67,020	64,120	2,850	3,200	5,530	6,870	5,530	4,230	4,620	5,360	5,660	5,220	7,270	7,370	11,780	91,590	7,880	6,930	7,880	6,930	7,880	6,930													
高知県	33,640	24,820	38,590	3,570	2,920	3,100	3,570	2,920	2,210	2,400	3,400	3,820	7,500	6,190	3,900	3,900	48,550	3,460	3,740	3,460	3,740	3,460	3,740													
福岡県	758,730	900,040	1,357,300	90,970	87,730	96,180	110,440	98,470	100,500	115,330	118,830	137,510	151,850	157,420	170,630	224,110	332,280	185,000	217,030	185,000	217,030	185,000	217,030													
佐賀県	40,960	50,950	60,940	7,490	7,890	7,760	6,890	4,540	8,410	7,780	6,950	9,000	8,980	12,610	13,410	15,340	32,150	18,530	23,030	18,530	23,030	18,530	23,030													
長崎県	418,820	424,980	492,510	34,820	35,220	36,690	46,340	41,120	45,570	45,570	39,750	44,080	44,720	52,780	63,560	84,080	159,900	61,890	77,750	61,890	77,750	61,890	77,750													
熊本県	325,910	421,320	475,400	36,480	41,230	42,570	43,290	34,960	33,730	29,710	41,170	46,900	47,530	55,260	61,130	57,640	191,040	60,250	59,940	60,250	59,940	60,250	59,940													
大分県	310,320	409,640	400,400	36,520	40,700	29,650	32,570	29,650	26,790	26,790	36,760	41,300	41,300	46,210	41,160	49,810	78,170	42,410	52,790	42,410	52,790	42,410	52,790													
宮崎県	153,230	136,990	161,020	13,880	15,540	11,700	12,500	11,320	11,980	8,980	12,170	12,380	15,830	17,200	17,540	16,580	16,580	16,580	16,580	16,580	16,580	16,580	16,580													
鹿児島県	170,570	214,810	266,000	18,130	25,260	24,490	22,590	18,340	15,890	20,460	17,670	27,530	22,080	33,400	33,400	40,700	135,580	27,530	32,240	27,530	32,240	27,530	32,240													
沖縄県	781,210	1,487,750	2,988,550	141,900	177,130	241,580	254,410	232,920	238,440	212,110	190,550	208,830	234,110	272,950	233,880	292,660	823,300	376,630	410,610	376,630	410,610	376,630	410,610													











市町村	業種	平成25年												平成26年												平成27年																
		1月	2月	3月	4月	5月	6月	7月	8月	9月	10月	11月	12月	1月	2月	3月	4月	5月	6月	7月	8月	9月	10月	11月	12月	1月	2月	3月	4月	5月	6月	7月	8月	9月	10月	11月	12月					
長崎県	計	46.9	48.3	48.4	48.3	48.3	48.3	48.3	48.3	48.3	48.3	48.3	48.3	48.3	48.3	48.3	48.3	48.3	48.3	48.3	48.3	48.3	48.3	48.3	48.3	48.3	48.3	48.3	48.3	48.3	48.3	48.3	48.3	48.3	48.3	48.3	48.3	48.3	48.3	48.3	48.3	
	旅館	34.9	35.5	35.6	35.6	35.6	35.6	35.6	35.6	35.6	35.6	35.6	35.6	35.6	35.6	35.6	35.6	35.6	35.6	35.6	35.6	35.6	35.6	35.6	35.6	35.6	35.6	35.6	35.6	35.6	35.6	35.6	35.6	35.6	35.6	35.6	35.6	35.6	35.6	35.6	35.6	
	リゾートホテル	48.2	47.1	46.5	46.5	46.5	46.5	46.5	46.5	46.5	46.5	46.5	46.5	46.5	46.5	46.5	46.5	46.5	46.5	46.5	46.5	46.5	46.5	46.5	46.5	46.5	46.5	46.5	46.5	46.5	46.5	46.5	46.5	46.5	46.5	46.5	46.5	46.5	46.5	46.5	46.5	
	ビジネスホテル	62.4	60.8	60.4	60.4	60.4	60.4	60.4	60.4	60.4	60.4	60.4	60.4	60.4	60.4	60.4	60.4	60.4	60.4	60.4	60.4	60.4	60.4	60.4	60.4	60.4	60.4	60.4	60.4	60.4	60.4	60.4	60.4	60.4	60.4	60.4	60.4	60.4	60.4	60.4	60.4	
	シティホテル	62.4	61.6	61.4	61.4	61.4	61.4	61.4	61.4	61.4	61.4	61.4	61.4	61.4	61.4	61.4	61.4	61.4	61.4	61.4	61.4	61.4	61.4	61.4	61.4	61.4	61.4	61.4	61.4	61.4	61.4	61.4	61.4	61.4	61.4	61.4	61.4	61.4	61.4	61.4	61.4	61.4
熊本県	計	41.4	40.1	40.1	40.1	40.1	40.1	40.1	40.1	40.1	40.1	40.1	40.1	40.1	40.1	40.1	40.1	40.1	40.1	40.1	40.1	40.1	40.1	40.1	40.1	40.1	40.1	40.1	40.1	40.1	40.1	40.1	40.1	40.1	40.1	40.1	40.1	40.1	40.1	40.1	40.1	
	旅館	34.9	34.9	34.9	34.9	34.9	34.9	34.9	34.9	34.9	34.9	34.9	34.9	34.9	34.9	34.9	34.9	34.9	34.9	34.9	34.9	34.9	34.9	34.9	34.9	34.9	34.9	34.9	34.9	34.9	34.9	34.9	34.9	34.9	34.9	34.9	34.9	34.9	34.9	34.9	34.9	
	リゾートホテル	58.5	58.5	58.5	58.5	58.5	58.5	58.5	58.5	58.5	58.5	58.5	58.5	58.5	58.5	58.5	58.5	58.5	58.5	58.5	58.5	58.5	58.5	58.5	58.5	58.5	58.5	58.5	58.5	58.5	58.5	58.5	58.5	58.5	58.5	58.5	58.5	58.5	58.5	58.5	58.5	
	ビジネスホテル	58.5	58.5	58.5	58.5	58.5	58.5	58.5	58.5	58.5	58.5	58.5	58.5	58.5	58.5	58.5	58.5	58.5	58.5	58.5	58.5	58.5	58.5	58.5	58.5	58.5	58.5	58.5	58.5	58.5	58.5	58.5	58.5	58.5	58.5	58.5	58.5	58.5	58.5	58.5	58.5	
	シティホテル	67.2	68.9	71.3	56.2	67.1	71.5	64.6	67.3	76.0	74.3	79.5	82.8	69.6	67.7	74.6	78.9	67.7	73.3	61.1	67.8	61.1	67.8	61.1	67.8	61.1	67.8	61.1	67.8	61.1	67.8	61.1	67.8	61.1	67.8	61.1	67.8	61.1	67.8	61.1	67.8	61.1
大分県	計	34.7	25.4	24.9	15.6	18.0	19.8	30.8	27.5	30.3	30.8	29.4	25.2	21.2	18.9	4.7	7.1	16.0	19.4	79.1	30.0	31.9	30.0	49.3	49.3	49.3	49.3	49.3	49.3	49.3	49.3	49.3	49.3	49.3	49.3	49.3	49.3	49.3	49.3	49.3	49.3	49.3
	旅館	35.9	39.7	38.6	35.1	38.1	46.0	36.5	38.3	32.6	33.6	45.4	39.0	48.0	35.7	38.1	41.7	49.2	41.0	66.0	28.9	29.0	29.0	29.0	29.0																	
	リゾートホテル	56.9	61.9	60.8	52.3	57.4	68.1	60.6	57.1	54.8	53.4	74.5	58.9	58.4	75.5	61.2	50.8	56.2	61.0	66.5	46.7	62.4	63.0	63.0	63.0																	
	ビジネスホテル	61.2	61.7	61.7	61.7	61.7	61.7	61.7	61.7	61.7	61.7	61.7	61.7	61.7	61.7	61.7	61.7	61.7	61.7	61.7	61.7	61.7	61.7	61.7	61.7	61.7																
	シティホテル	65.1	69.3	70.5	60.0	70.9	70.9	69.7	66.1	71.0	66.6	74.9	73.5	79.1	79.1	6.7	10.2	14.2	14.9	71.1	41.1	20.5	58.7	63.0	63.0	63.0																
宮崎県	計	18.1	31.2	34.2	26.7	22.1	38.7	31.1	32.3	18.7	34.9	52.4	37.0	36.2	44.2	28.1	46.5	63.4	55.6	50.4	45.1	52.0	49.0	49.0	49.0																	
	旅館	46.3	45.9	46.5	41.7	48.1	50.2	42.1	46.3	40.7	42.0	51.5	43.4	47.6	52.3	43.8	46.7	63.4	55.6	50.4	45.1	52.0	49.0	49.0	49.0																	
	リゾートホテル	28.3	28.5	32.8	28.5	43.1	35.6	26.9	32.9	24.7	31.3	37.5	30.6	34.5	29.1	29.3	43.1	38.6	25.2	64.4	21.9	29.0	29.0	29.0	29.0																	
	ビジネスホテル	40.6	39.5	34.5	28.3	43.9	38.5	30.5	32.7	28.5	32.2	54.0	31.9	27.6	35.7	27.9	28.9	53.7	37.1	44.3	43.7	32.0	65.1	65.1	65.1	65.1																
	シティホテル	58.1	56.0	56.7	51.4	68.9	59.8	51.1	55.4	49.8	51.1	57.5	53.7	62.0	65.3	57.2	62.5	79.6	72.2	61.7	69.5	60.0	60.5	60.5	60.5	60.5																
鹿児島県	計	60.3	63.8	60.8	52.7	77.9	67.5	55.5	55.4	56.6	52.4	62.0	58.0	65.9	69.0	55.2	57.5	86.8	70.6	48.1	46.7	55.6	55.7	55.7	55.7	55.7																
	旅館	40.0	40.0	40.0	40.0	40.0	40.0	40.0	40.0	40.0	40.0	40.0	40.0	40.0	40.0	40.0	40.0	40.0	40.0	40.0	40.0	40.0	40.0	40.0	40.0	40.0																
	リゾートホテル	47.8	48.9	51.3	43.0	50.4	53.7	48.0	52.2	48.1	49.5	56.0	53.0	53.3	60.7	48.2	46.9	54.4	56.7	47.6	53.5	47.2	50.7	50.7	50.7	50.7																
	ビジネスホテル	30.0	33.8	35.3	28.7	33.2	39.0	36.3	38.8	29.7	32.2	42.1	36.6	36.1	41.3	32.0	33.6	38.1	42.2	32.5	66.2	29.2	27.8	27.8	27.8	27.8																
	シティホテル	58.0	62.4	65.6	58.9	66.5	67.1	59.7	63.8	64.0	64.3	67.1	66.8	68.7	76.1	63.4	61.6	70.1	70.1	60.5	70.8	62.8	66.9	66.9	66.9	66.9																
沖縄県	計	26.4	14.8	49.7	27.6	42.9	27.0	39.0	54.2	82.6	26.0	49.9	67.6	20.6	14.0	69.4	5.1	5.0	5.6	8.0	14.2	16.8	16.8	16.8	16.8																	
	旅館	30.3	30.3	30.3	30.3	30.3	30.3	30.3	30.3	30.3	30.3	30.3	30.3	30.3	30.3	30.3	30.3	30.3	30.3	30.3	30.3	30.3	30.3	30.3	30.3	30.3																
	リゾートホテル	62.1	69.1	74.4	63.9	78.5	77.6	75.5	64.2	84.3	86.2	84.3	82.3	68.0	69.5	69.5	63.9	80.6	75.6	77.4	70.2	74.5	81.8	81.8	81.8	81.8																
	ビジネスホテル	63.3	69.4	75.8	78.8	72.4	64.5	57.7	70.1	74.2	70.9	70.2	67.4	75.2	71.9	68.5	68.5	85.1	82.2	76.0	63.4	74.5	83.2	83.2	83.2	83.2																
	シティホテル	60.7	68.2	77.7	66.9	86.6	82.5	71.4	64.3	73.1	78.6	83.1	83.6	76.2	82.1	76.5	72.6	88.4	85.3	73.0	75.6	79.8	83.2	83.2	83.2	83.2																
会社・団体の宿泊所	41.6	17.8	14.4	16.4	19.8	20.9	12.5	18.1	20.9	17.6	17.7	15.3	9.2	6.0	5.4	20.0	26.6	24.3	31.8	34.5	34.9	37.8	37.8	37.8	37.8																	

第1表 施設所在地(47区分及び運輸局等)、従業者数(4区分)、宿泊目的割合(2区分)別施設数  
並びに施設所在地(47区分及び運輸局等)、宿泊施設タイプ(6区分)別施設数

施設所在地(47区分 及び運輸局等)	従業者数(区分)、宿泊目的割合(2区分)										宿泊施設タイプ(6区分)						(施設)
	0～9人		10～29人		30～99人		100人以上		旅館	リゾート ホテル	ビジネス ホテル	シェア ホテル	簡易宿所	会社・団体 の宿泊所			
	総数 1)	観光目的の 宿泊者が 50%未満	1)	観光目的の 宿泊者が 50%以上	1)	観光目的の 宿泊者が 50%未満	1)	観光目的の 宿泊者が 50%以上							観光目的の 宿泊者が 50%未満	観光目的の 宿泊者が 50%以上	
施設所在地 計	49,984	33,510	15,710	10,570	7,145	3,710	3,420	1,390	1,041	700	340	21,690	2,350	7,610	1,010	14,530	2,690
北海道	2,495	1,240	1,220	900	383	150	210	100	72	60	10	1,090	160	460	80	640	60
青森県	581	300	300	210	115	50	70	30	10	10	10	260	100	120	20	130	0
岩手県	705	350	360	260	112	40	70	30	11	10	0	420	50	100	30	100	0
宮城県	692	270	360	160	137	60	80	30	22	20	10	210	20	200	20	230	10
秋田県	552	330	220	160	118	70	40	20	6	0	0	320	20	60	10	120	20
山形県	929	640	290	220	157	110	50	20	12	0	10	560	100	100	20	210	20
福島県	1,943	1,350	530	390	257	140	110	30	23	20	0	930	100	160	0	690	60
茨城県	681	230	450	330	116	30	90	20	11	0	10	380	20	210	20	20	20
栃木県	1,222	850	370	630	181	130	50	30	17	10	10	580	110	220	10	150	160
群馬県	1,119	990	130	820	145	90	60	70	15	10	0	620	50	90	10	340	20
埼玉県	355	60	300	180	88	20	70	40	8	0	10	130	10	170	10	10	20
千葉県	1,135	720	380	550	240	70	100	40	49	40	10	380	130	220	40	130	60
東京都	1,546	580	920	370	414	80	340	160	96	40	60	230	50	670	110	450	60
神奈川県	1,325	910	410	887	255	140	110	139	44	30	20	420	100	230	40	160	390
新潟県	2,085	1,610	450	1,721	320	238	150	90	220	10	10	1,490	150	210	10	150	50
富山県	426	280	140	190	76	40	20	10	6	0	10	210	20	50	10	80	50
石川県	585	390	200	382	250	130	50	40	21	20	0	250	20	100	20	190	0
福井県	954	560	340	480	340	71	40	30	6	0	0	570	20	110	10	160	80
山梨県	1,311	1,030	230	1,100	870	40	60	10	15	10	0	580	60	90	0	430	120
長野県	4,446	3,860	540	3,840	404	310	90	40	22	20	10	2,040	280	190	20	1,570	340
岐阜県	720	720	220	713	550	100	40	60	16	20	0	200	60	100	10	510	220
静岡県	2,680	2,040	570	1,630	350	200	160	50	51	40	10	1,310	190	310	30	400	430
愛知県	931	380	530	300	227	70	150	60	30	20	20	800	80	280	50	110	40
三重県	1,456	1,060	370	1,189	800	260	154	60	92	20	0	800	20	110	10	140	160
滋賀県	572	350	200	420	260	140	40	20	16	10	0	150	20	110	10	260	20
京都府	1,437	1,190	200	1,005	840	160	220	60	35	40	0	580	20	140	40	590	50
大阪府	561	200	370	250	100	60	110	30	61	30	30	100	10	240	60	120	30
兵庫県	1,449	1,030	390	1,056	780	260	213	90	124	50	50	820	50	140	30	280	100
奈良県	454	400	40	320	62	30	40	0	5	10	0	200	0	20	10	220	0
和歌山県	653	450	140	498	330	140	80	40	10	10	0	310	30	70	0	210	20
鳥取県	485	350	130	440	280	110	40	10	47	40	0	280	110	30	0	110	0
島根県	585	380	210	440	280	140	60	30	4	0	0	380	0	60	10	130	0
岡山県	723	380	300	573	320	140	50	30	13	10	10	310	20	130	20	200	40
広島県	749	390	360	698	210	50	100	40	19	0	20	260	20	170	30	230	40
山口県	471	250	200	308	160	50	50	20	16	10	10	300	10	120	10	30	0
徳島県	482	290	160	400	250	120	30	20	4	0	0	280	10	100	10	90	0
香川県	453	280	170	349	230	120	30	30	10	10	0	130	10	140	10	140	0
愛媛県	667	440	220	545	380	170	69	30	32	10	10	210	10	120	10	310	20
高知県	719	600	120	613	540	80	80	20	6	0	0	260	20	60	10	360	10
福岡県	845	480	340	688	480	300	120	60	32	10	20	260	20	250	50	180	70
佐賀県	316	190	120	203	120	80	30	20	19	20	0	130	10	40	10	100	10
長崎県	1,552	970	490	860	390	109	60	30	19	20	0	190	50	190	30	1,100	10
熊本県	1,017	710	310	828	190	184	110	80	14	10	10	410	20	150	10	410	20
大分県	1,023	750	270	600	400	144	80	60	9	10	0	560	30	120	10	290	30
宮崎県	507	270	220	160	220	75	40	20	8	10	0	170	20	90	10	200	20
鹿児島県	1,232	580	640	1,002	470	520	80	40	17	10	10	490	50	230	10	420	20
沖縄県	1,970	1,560	290	1,715	1,370	240	80	50	51	50	0	60	130	150	40	1,580	20
運輸局等(再掲)2)																	
北海道運輸局	2,495	1,240	1,220	910	353	150	210	100	72	60	10	1,090	160	460	80	640	60
東北運輸局	5,378	3,190	2,070	1,460	896	470	420	160	84	60	30	2,720	220	740	100	1,490	110
関東運輸局	8,694	5,370	3,180	6,164	1,492	640	850	370	255	150	110	3,310	520	1,900	240	1,860	830
北陸信越運輸局	7,542	6,140	1,330	980	812	570	250	425	69	50	20	3,990	470	550	60	1,990	440
中部運輸局	6,953	4,760	2,030	3,790	1,380	490	450	160	124	40	30	3,600	370	1,100	100	1,040	740
近畿運輸局	5,126	3,610	1,390	3,589	891	560	330	160	188	140	50	2,170	188	140	160	1,670	220
中国運輸局	3,013	1,750	1,220	2,203	680	220	130	110	57	30	20	1,540	120	510	70	690	90
四国運輸局	2,321	1,610	680	1,390	483	110	130	50	36	20	10	900	50	410	40	900	30
九州運輸局	6,492	3,920	2,300	4,997	1,900	900	430	200	105	70	40	2,230	180	1,060	130	2,670	170
沖縄総合事務局	1,970	1,560	290	1,715	1,370	240	80	50	51	50	0	60	130	150	40	1,580	20

1) 宿泊目的割合不詳を含む。  
2) 長野県は北陸信越運輸局、福井県は中部運輸局に含まれる。

第2表 施設所在地(47区分及び運輸局等)、従業者数(4区分)、宿泊目的割合(2区分)別延べ宿泊者数並びに施設所在地(47区分及び運輸局等)、宿泊目的割合(2区分)別外国人延べ宿泊者数

(人泊)

施設所在地(47区分及び運輸局等)	従業者数(4区分)、宿泊目的割合(2区分)										うち		宿泊目的割合(2区分)					
	延べ宿泊者数		0～9人		10～29人		30～99人		100人以上		外国人延べ宿泊者数 1)	観光目的の宿泊者数 1)	観光目的の宿泊者が50%以上	観光目的の宿泊者が50%未満				
	1)	観光目的の宿泊者が50%以上	1)	観光目的の宿泊者が50%以上	1)	観光目的の宿泊者が50%以上	1)	観光目的の宿泊者が50%以上										
平成27年7月	46,322,910	23,264,910	22,997,160	8,839,020	4,635,310	4,153,620	13,024,520	3,906,750	9,116,500	12,931,790	6,614,590	6,307,720	11,527,590	8,108,270	3,419,320	6,820,340	3,834,180	2,985,830
北海道	3,456,460	2,059,930	1,396,530	543,670	251,470	292,200	766,860	267,100	499,760	1,041,510	571,870	469,640	1,104,420	869,490	134,940	651,030	506,940	144,090
青森県	500,280	166,740	109,890	33,530	16,150	12,550	160,010	29,630	130,380	155,210	86,370	68,940	38,920	27,150	11,770	8,010	3,110	4,900
岩手県	526,060	216,170	309,890	91,430	37,610	53,820	170,190	21,610	154,580	201,390	111,230	90,160	57,040	45,720	11,320	5,650	3,050	2,600
宮城県	975,170	336,500	638,670	248,810	30,470	218,350	281,200	58,750	222,450	153,310	121,280	165,840	121,280	121,280	32,040	18,670	4,990	13,670
秋田県	291,900	91,300	136,970	54,530	29,970	24,560	115,110	10,660	67,770	100,960	53,570	47,390	21,300	6,900	15,210	3,250	2,000	1,260
山形県	511,330	248,960	262,370	154,530	63,110	91,420	144,300	79,250	65,050	154,210	81,690	72,520	58,290	24,910	33,380	2,870	1,200	1,680
福島県	965,880	477,010	488,470	227,750	97,140	130,230	341,500	94,240	247,250	160,820	160,820	99,200	136,610	124,810	11,800	4,450	2,120	2,340
茨城県	532,300	142,110	390,190	148,320	30,760	117,560	201,900	201,900	175,520	141,320	170,050	27,060	21,440	40,760	27,060	21,440	820	20,620
栃木県	964,520	712,480	252,050	233,010	181,580	51,430	259,540	186,920	72,620	113,210	104,530	113,210	154,240	139,440	14,790	22,370	5,550	16,830
群馬県	835,490	585,650	249,840	242,090	206,540	35,550	224,010	81,850	133,520	252,470	177,370	75,100	125,500	119,890	5,610	14,610	9,840	4,770
埼玉県	377,810	54,070	323,730	49,640	14,550	35,090	152,170	6,240	145,930	124,760	27,420	97,340	51,240	5,870	45,370	20,270	840	19,430
千葉県	2,101,530	1,373,330	727,240	160,340	76,800	82,580	416,010	158,960	257,050	395,630	303,880	91,750	1,129,550	833,700	295,850	413,860	232,950	180,920
東京都	5,314,620	1,531,630	3,737,340	623,540	237,710	340,180	1,457,680	221,890	1,235,790	1,370,530	1,703,380	1,200,200	1,862,880	901,710	961,170	1,688,960	770,340	918,620
神奈川県	1,527,550	629,200	898,340	185,470	108,080	77,390	424,180	83,010	341,160	504,150	175,760	328,390	413,760	282,360	151,400	233,670	100,210	133,460
新潟県	1,069,380	521,520	547,860	409,990	222,140	187,860	306,550	82,550	224,010	244,340	150,210	94,130	108,490	66,630	41,870	21,990	7,470	14,520
富山県	376,500	186,690	189,220	110,760	56,960	43,810	113,330	41,740	71,000	123,740	82,570	41,170	33,250	5,420	33,250	16,300	7,180	9,120
石川県	770,290	483,890	286,410	112,160	55,020	204,890	178,240	379,900	168,400	604,400	451,980	152,420	359,560	270,130	89,430	196,670	99,350	97,410
福井県	419,320	231,700	187,620	100,780	55,580	45,210	87,910	92,490	521,840	452,780	159,100	293,680	209,480	46,990	162,490	219,270	55,150	164,120
山梨県	898,510	709,650	188,000	342,400	188,000	77,670	211,050	134,250	165,760	229,400	126,490	102,910	171,180	169,090	3,090	48,570	13,510	35,060
長野県	1,799,310	1,366,890	431,880	596,250	515,280	80,430	503,290	303,610	693,680	483,340	361,300	123,040	215,440	186,700	28,740	74,920	52,370	21,260
岐阜県	579,940	369,120	210,830	159,630	87,890	71,740	160,550	68,440	92,110	123,360	132,360	35,760	91,650	80,420	11,230	74,520	52,100	22,420
静岡県	2,068,310	1,270,270	796,410	548,210	369,920	174,660	558,130	178,240	379,900	604,400	451,980	152,420	359,560	270,130	89,430	196,670	99,350	97,410
愛知県	1,578,650	466,870	1,111,780	302,070	168,290	133,780	614,320	92,490	521,840	452,780	159,100	293,680	209,480	46,990	162,490	219,270	55,150	164,120
三重県	903,400	491,430	288,700	148,940	148,940	140,220	214,110	48,360	165,760	229,400	126,490	102,910	171,180	169,090	3,090	48,570	13,510	35,060
滋賀県	521,100	260,560	260,560	180,540	85,460	37,460	127,550	54,610	72,750	84,170	41,280	42,890	126,480	119,030	7,450	38,410	18,430	19,980
京都府	1,744,390	1,346,380	398,010	355,330	220,020	135,310	428,460	281,610	146,850	146,850	351,250	115,850	493,510	493,510	563,650	466,780	96,870	96,870
大阪府	2,835,130	1,842,390	1,842,390	717,630	424,660	34,980	747,620	600,940	872,260	296,820	575,440	1,037,620	496,220	541,400	541,400	980,960	468,020	512,940
兵庫県	1,279,940	646,120	630,810	220,900	102,390	118,510	339,860	97,280	242,580	315,060	149,050	166,010	401,110	297,400	103,710	131,030	54,540	76,490
奈良県	265,220	233,740	131,480	80,730	67,420	13,310	72,980	65,510	7,470	107,000	54,350	43,550	37,190	34,380	2,820	37,190	34,380	2,820
和歌山県	464,580	341,270	123,310	45,130	25,110	20,020	107,490	61,520	45,980	157,050	116,510	41,540	154,910	139,140	15,770	50,100	29,150	20,940
鳥取県	230,010	137,970	92,050	67,220	47,460	19,760	76,790	38,400	48,390	81,900	58,000	23,900	4,110	4,110	6,670	2,580	4,090	4,090
島根県	285,970	130,300	155,680	75,170	43,910	31,270	103,330	33,680	69,650	89,250	34,490	54,760	18,230	18,230	3,910	2,120	1,790	1,790
岡山県	462,060	125,920	336,140	100,810	35,550	65,260	149,940	14,440	135,500	156,910	52,640	104,270	54,400	23,290	31,120	15,040	2,870	12,170
広島県	812,080	241,180	570,900	116,930	66,260	50,670	307,250	51,760	259,490	191,990	71,190	120,800	195,910	51,970	143,940	81,200	39,920	41,280
山口県	332,100	121,410	210,690	33,250	8,640	24,610	138,720	22,790	115,930	105,430	47,540	57,880	54,710	42,440	12,270	9,440	3,690	5,750
徳島県	191,060	78,570	112,490	59,450	23,250	36,200	51,690	15,760	35,920	50,030	9,660	40,370	29,900	29,900	7,860	3,480	4,380	4,380
香川県	385,840	138,160	247,690	113,840	11,450	102,390	107,140	23,470	83,670	87,720	47,820	39,900	77,140	55,420	21,720	20,610	8,980	11,630
愛媛県	315,950	131,520	184,440	66,000	33,250	32,750	83,680	11,310	72,360	98,690	59,100	39,590	67,590	27,850	39,740	6,930	2,810	4,120
高知県	244,900	124,200	120,700	62,920	49,910	13,010	81,400	19,250	62,150	55,200	23,520	31,690	45,370	31,520	13,850	3,740	2,860	1,480
福岡県	1,417,530	408,810	1,008,720	179,680	100,060	77,630	538,000	81,240	456,770	372,740	99,000	273,740	327,100	126,520	200,590	217,030	68,180	148,850
佐賀県	272,660	103,530	169,130	59,740	18,860	40,880	108,340	35,460	72,880	75,260	25,510	49,750	29,320	23,690	5,630	23,030	9,270	13,760
長崎県	678,200	325,320	352,810	134,850	32,650	102,120	193,170	60,740	132,430	131,790	96,050	117,730	136,390	135,870	520	77,750	59,390	18,270
熊本県	617,360	247,360	370,000	75,340	44,530	30,810	216,450	62,570	153,880	222,960	76,250	146,710	102,610	64,020	38,600	59,940	34,160	25,790
大分県	590,480	328,490	261,940	75,790	33,350	42,440	224,250	59,850	164,400	161,900	119,220	42,680	128,490	116,070	12,430	52,790	43,740	9,060
宮崎県	382,170	167,030	205,670	57,460	22,820	34,640	108,540	25,170	83,370	99,050	25,070	64,500	117,120	93,970	23,160	24,060	20,930	2,880
鹿児島県	641,070	224,080	416,990	135,310	43,040	92,270	224,780	38,040	186,730	181,340	65,780	115,560	99,640	77,210	22,430	32,240	18,920	13,320
沖縄県	2,011,670	1,651,880	359,120	294,230	180,190	114,040	401,110	197,460	202,980	406,360	379,250	27,110	909,980	894,980	15,000	410,610	344,400	66,200
運輸局等(再掲)2)																		
北海道運輸局	3,456,460	2,059,930	1,396,530	543,670	251,470	292,200	766,860	267,100	499,760	1,041,510	571							

第3表 施設所在地(47区分及び運輸局等)、従業者数(4区分)、宿泊目的割合(2区分)別実宿泊者数並びに施設所在地(47区分及び運輸局等)、宿泊目的割合(2区分)別外国人実宿泊者数

(人)

施設所在地(47区分及び運輸局等)	従業者数(4区分)、宿泊目的割合(2区分)										宿泊目的割合(2区分)						
	0～9人		10～29人		30～99人		100人以上		うち外国人実宿泊者数 <sup>1)</sup>		観光目的の宿泊者が50%以上		観光目的の宿泊者が50%未満				
	1)	観光目的の宿泊者が50%以上	1)	観光目的の宿泊者が50%未満	1)	観光目的の宿泊者が50%以上	1)	観光目的の宿泊者が50%未満	1)	観光目的の宿泊者が50%以上	1)	観光目的の宿泊者が50%未満	1)	観光目的の宿泊者が50%未満			
平成27年7月	34,353,490	17,782,180	16,551,300	6,211,070	3,497,530	2,701,220	9,671,280	2,990,370	6,680,430	9,956,530	5,263,830	4,685,480	8,514,620	2,484,170	4,393,740	2,468,410	1,925,150
北海道	2,628,080	1,609,390	1,018,690	412,470	210,170	202,300	582,420	203,840	378,590	815,420	468,930	346,490	817,770	726,460	495,160	391,060	104,110
青森県	390,900	145,720	245,190	100,450	19,790	83,660	120,070	24,760	95,310	133,020	77,070	55,950	37,960	24,090	3,850	2,750	3,090
岩手県	388,830	177,270	211,570	50,670	24,800	25,870	125,290	18,250	107,050	163,920	95,590	69,320	47,960	34,960	4,030	2,500	1,530
宮城県	664,440	276,960	387,470	128,500	23,470	105,030	177,660	45,060	122,600	223,140	98,300	124,830	135,150	110,130	11,840	3,550	8,300
秋田県	218,210	102,740	115,470	38,370	21,960	16,410	91,050	37,080	53,970	70,660	37,980	32,680	18,120	12,410	2,450	1,610	840
山形県	404,140	212,500	191,640	110,660	49,680	60,980	111,400	64,220	47,180	129,070	74,280	54,800	53,010	24,320	1,940	1,030	900
福島県	684,470	376,830	307,420	150,670	79,130	71,330	232,140	69,850	162,280	185,440	120,130	65,310	116,220	107,720	2,970	1,470	1,500
茨城県	363,620	110,010	253,610	85,330	27,970	57,360	138,700	18,600	120,100	106,930	52,150	54,780	32,670	11,300	14,550	720	13,830
栃木県	750,240	566,070	184,170	167,490	136,860	30,630	207,060	149,810	57,250	260,810	173,600	87,210	114,880	105,800	16,870	8,770	13,110
群馬県	671,440	472,720	198,720	169,260	138,430	30,830	174,470	68,760	105,710	121,760	155,100	57,660	114,950	110,430	12,130	3,260	3,260
埼玉県	278,330	45,550	232,780	37,290	13,340	23,950	109,190	4,590	104,600	93,360	23,420	69,950	38,490	4,210	34,280	400	13,840
千葉県	1,594,020	1,028,710	564,510	117,190	61,800	54,590	334,270	127,830	206,450	302,770	236,960	65,810	839,790	602,120	306,470	157,440	149,040
東京都	3,538,510	929,400	2,609,220	403,950	152,250	242,800	1,075,780	151,970	923,820	923,550	97,520	826,030	1,135,240	527,660	846,910	355,030	491,880
神奈川県	1,179,000	508,840	670,170	120,910	79,060	41,850	327,190	171,630	255,560	409,100	149,130	259,980	321,800	209,020	172,700	73,990	98,720
新潟県	803,460	408,650	394,810	279,220	155,430	123,800	232,340	66,450	165,890	201,270	128,770	72,490	90,630	58,000	11,370	3,230	8,140
富山県	301,340	168,040	133,280	68,470	48,240	20,230	94,700	37,960	56,710	105,780	76,750	29,030	32,400	5,090	13,460	6,590	6,870
石川県	601,000	393,060	207,950	76,100	46,570	29,530	151,910	56,370	95,540	223,120	174,680	48,440	149,880	115,440	28,590	18,860	9,730
福井県	340,300	195,610	144,880	72,870	43,720	29,160	68,270	22,200	46,070	83,940	63,840	33,240	49,660	45,760	5,240	1,930	3,310
岐阜県	722,080	583,640	137,770	261,050	210,050	50,330	181,520	120,810	60,710	169,900	24,650	84,960	82,880	2,080	148,400	128,790	19,610
長野県	1,365,730	1,035,770	329,420	423,280	370,920	51,810	379,250	224,700	154,550	383,810	285,490	98,310	179,390	154,650	62,110	46,400	15,710
岐阜県	474,470	318,220	156,250	126,270	73,030	53,240	130,080	57,670	72,410	140,580	116,210	62,940	77,540	71,310	61,120	43,660	17,460
岐阜県	1,567,300	983,240	582,950	357,220	245,020	111,090	491,980	141,950	277,420	491,180	371,800	119,380	299,520	224,470	174,570	90,770	83,800
愛知県	1,187,310	369,680	817,630	219,780	135,340	83,440	450,610	68,630	381,990	348,060	124,240	223,830	169,850	141,480	169,080	42,930	126,150
三重県	763,810	437,080	326,730	256,810	131,550	125,250	164,480	41,820	122,670	191,240	114,650	76,600	151,280	149,070	34,910	11,600	23,310
滋賀県	402,430	214,780	187,640	130,650	29,450	101,200	98,840	48,820	50,020	66,210	34,380	31,830	106,730	102,140	4,590	29,470	14,880
京都府	1,195,650	896,760	298,980	284,510	161,940	122,570	280,890	176,950	103,940	310,640	238,260	72,370	319,610	319,610	307,580	248,180	59,400
大阪府	1,975,530	699,590	1,275,980	111,770	37,610	74,160	426,100	91,710	330,390	614,140	203,310	410,830	731,810	366,920	575,050	276,240	298,810
兵庫県	979,570	541,060	438,510	136,990	85,440	51,550	257,950	75,700	182,250	256,780	130,370	126,410	327,860	249,550	95,010	42,510	52,500
奈良県	219,140	195,930	23,210	74,520	63,480	11,040	56,260	3,370	3,700	47,040	38,240	8,800	41,320	41,320	2,970	2,050	2,050
和歌山県	391,240	295,640	95,600	30,420	20,640	9,770	81,370	45,290	36,090	139,930	104,270	35,670	139,510	125,440	42,950	24,930	18,030
鳥取県	176,440	112,440	64,000	46,650	32,730	22,020	53,060	22,420	30,640	73,730	53,300	20,430	4,000	4,000	5,180	2,900	2,890
島根県	228,250	116,300	111,950	59,810	37,740	22,070	80,080	29,000	51,080	70,840	32,040	38,810	17,520	17,520	3,230	1,960	1,280
岡山県	354,040	106,610	247,430	82,420	32,800	49,620	100,760	11,610	89,150	121,210	39,780	81,420	49,650	22,420	11,090	2,020	9,070
広島県	64,610	193,450	421,160	144,430	44,430	30,110	220,960	37,820	183,140	159,570	65,490	94,080	159,570	45,710	60,040	31,400	28,640
山口県	253,820	105,390	148,430	18,450	6,880	11,570	101,230	18,760	82,470	82,500	38,380	44,120	51,640	41,370	5,420	3,200	2,220
徳島県	140,490	66,570	73,920	37,170	16,870	20,290	36,420	13,560	22,860	39,160	31,630	30,770	27,550	27,550	6,330	3,010	3,320
香川県	303,540	115,310	188,230	98,140	10,440	87,700	71,460	16,150	55,310	61,330	34,660	26,670	72,610	54,060	15,460	7,660	7,800
愛媛県	265,090	117,700	147,380	53,220	27,780	25,440	67,220	10,100	57,110	88,320	53,790	34,530	56,340	26,030	5,470	2,490	2,980
高知県	202,850	103,390	99,460	47,420	38,060	9,360	71,340	17,950	53,400	46,820	25,320	25,320	37,270	25,890	2,820	1,630	1,190
福岡県	1,141,300	347,040	794,260	154,850	95,280	59,570	417,690	68,700	349,000	296,010	72,660	223,350	272,750	110,400	153,110	46,100	107,010
佐賀県	202,150	90,300	111,860	31,610	15,520	16,090	83,890	30,220	53,680	61,630	24,300	37,330	25,020	20,260	4,760	17,810	7,360
長崎県	520,360	276,010	244,280	88,500	28,240	60,180	143,540	48,660	94,870	164,450	75,680	88,760	123,880	123,420	460	59,500	50,380
熊本県	494,270	218,780	275,490	57,880	37,190	20,680	166,020	58,810	107,210	181,630	68,000	113,630	88,750	54,780	38,250	20,520	17,720
大分県	498,910	297,340	201,560	66,460	29,810	36,640	173,500	49,850	123,650	135,660	104,680	30,980	123,290	113,000	48,330	40,780	7,560
宮崎県	301,390	132,840	161,340	37,880	13,890	23,990	88,180	21,010	67,160	75,590	49,690	49,690	99,990	79,460	17,380	15,760	1,520
鹿児島県	475,880	180,660	295,220	87,520	31,850	55,670	160,960	26,110	134,850	141,880	55,890	85,990	85,990	66,810	24,560	15,120	9,440
沖縄県	1,135,320	902,650	232,230	164,410	100,890	63,530	262,630	262,630	138,690	261,410	241,440	19,970	446,870	436,820	223,210	183,860	39,340
運輸局等(再掲) <sup>2)</sup>	2,628,080	1,609,390	1,018,690	412,470	210,170	202,300	582,420	203,840	378,590	815,420	468,930	346,490	817,770	726,460	495,160	391,060	104,110
北海道運輸局	2,750,990	1,292,010	1,458,750	582,330	218,820	363,290	857,610	259,210	598,380	906,250	503,350	402,900	404,810	310,620	29,070	12,920	16,160
東北運輸局	9,097,250	4,244,940	4,841,940	1,362,470	819,570	532,340	2,548,190	1,834,190	1,446,050	2,682,770	1,057,780	1,446,050	2,682,770	1,029,350	1,532,260	728,990	803,270
関東運輸局	4,333,390	2,005,520	1,065,460	847,070	225,370	858,200	858,200	385,480	472,700	913,970	665,690	248,270	452,300	333,1			



第4表 施設所在地(47区分及び運輸局等)、宿泊施設タイプ(6区分) 別延べ宿泊者数  
並びに施設所在地(47区分及び運輸局等)、宿泊施設タイプ(6区分) 別外国人延べ宿泊者数

(人泊)

施設所在地(47区分 及び運輸局等)	延べ 宿泊者数 1)						外国人延べ 宿泊者数 1)						会社・団体の 宿泊所
	旅館	リゾート ホテル	ビジネス ホテル	シティ ホテル	簡易宿所	会社・団体の 宿泊所	旅館	リゾート ホテル	ビジネス ホテル	シティ ホテル	簡易宿所	会社・団体の 宿泊所	
平成27年 7月	9,100,750	6,619,850	19,097,400	7,248,410	3,213,510	1,033,800	718,690	928,570	2,389,600	2,491,280	249,660	42,530	
北海道	976,690	483,490	1,273,880	621,740	74,140	16,520	194,510	134,490	145,540	167,910	8,300	290	
青森県	121,610	38,810	276,550	31,470	31,840	-	1,510	1,280	4,420	450	360	-	
岩手県	526,060	79,420	195,730	59,510	17,900	1,410	540	5,650	720	750	10	130	
宮城県	975,410	62,740	523,410	81,690	75,970	5,920	1,060	2,430	11,810	3,350	20	0	
秋田県	291,900	19,530	97,550	33,050	21,900	6,020	3,250	4,700	720	530	20	0	
山形県	511,330	207,640	197,500	43,400	30,510	8,190	1,010	10	1,210	500	140	0	
福島県	965,880	343,310	349,800	17,640	46,600	21,130	1,010	1,010	14,580	400	400	0	
茨城県	532,300	20,860	303,060	39,720	3,780	16,450	1,940	60	14,580	4,000	0	860	
栃木県	964,520	380,420	246,480	25,310	52,530	67,290	2,940	1,150	15,180	630	1,540	930	
群馬県	835,490	444,840	100,690	27,180	26,300	23,710	4,620	5,160	3,560	1,220	50	0	
埼玉県	377,810	21,330	262,140	41,130	9,670	530	140	2,550	14,590	2,970	30	0	
千葉県	2,101,530	1,021,200	466,620	414,560	58,280	16,040	350	125,410	80,710	204,120	2,750	520	
東京都	5,314,620	237,600	96,350	1,758,220	319,020	38,910	130,410	28,890	682,280	811,340	31,260	4,780	
神奈川県	1,527,550	145,450	723,610	320,180	90,560	72,810	25,520	28,910	93,490	81,100	4,230	410	
新潟県	1,069,380	393,860	101,800	45,490	19,070	38,690	6,120	1,770	10,090	3,810	10	200	
富山県	376,500	34,940	145,590	39,950	43,250	10,730	990	3,130	5,160	6,010	1,010	0	
石川県	770,290	236,530	40,600	127,120	82,340	1,130	6,990	2,860	15,560	14,420	3,730	0	
福井県	419,320	187,570	24,110	148,840	22,470	11,010	810	260	3,890	400	180	1,570	
山梨県	898,510	338,120	169,060	11,300	180,770	47,590	78,790	24,890	21,560	1,570	29,960	10	
長野県	1,799,310	635,740	417,240	55,110	210,010	133,250	16,940	16,040	33,160	4,540	4,050	190	
岐阜県	579,940	194,190	185,350	38,200	49,940	13,110	21,560	11,850	15,720	16,020	6,670	2,700	
静岡県	2,068,310	492,290	678,150	114,840	222,990	138,370	28,910	53,340	74,630	34,980	4,700	110	
愛知県	1,578,650	140,820	851,570	290,610	209,090	36,850	5,700	5,200	107,820	96,210	3,200	1,130	
三重県	903,400	225,300	183,320	20,760	4,760	38,430	8,910	3,370	34,750	2,320	20	30	
滋賀県	521,100	85,660	230,430	48,090	60,180	21,240	3,350	3,370	17,770	13,330	570	10	
京都府	1,744,390	367,640	629,170	474,750	183,610	41,250	64,380	11,370	185,170	207,140	91,120	4,470	
大阪府	2,835,130	38,830	1,458,450	950,700	133,500	26,250	9,490	42,450	399,780	490,920	20,530	17,790	
兵庫県	1,276,940	310,000	429,380	232,900	97,220	46,860	9,830	10,140	36,830	72,950	340	930	
奈良県	265,220	65,880	62,500	43,970	67,870	37,190	3,460	6,590	10,770	15,400	970	-	
和歌山県	464,580	181,630	100,080	18,760	31,500	9,130	14,520	11,690	18,150	3,360	2,350	30	
鳥取県	230,010	114,160	69,680	13,330	22,140	6,670	2,330	0	3,880	380	170	-	
島根県	285,970	86,860	2,300	140,270	35,040	3,590	1,910	0	1,590	290	120	0	
岡山県	462,060	67,990	264,990	66,130	29,930	8,370	1,670	910	7,470	4,900	100	10	
広島県	812,080	80,540	399,450	162,610	98,820	15,460	9,540	9,030	21,370	32,840	6,800	1,630	
山口県	332,100	88,100	194,940	16,110	10,280	3,370	2,720	420	5,820	420	50	10	
徳島県	191,060	36,630	99,520	18,900	9,680	7,860	1,990	70	4,170	420	490	720	
香川県	315,950	88,760	203,690	38,350	27,910	340	3,240	4,320	2,130	3,000	1,420	0	
愛媛県	46,790	96,560	139,660	41,480	27,560	6,570	2,710	10	2,130	1,980	100	0	
高知県	244,900	58,730	23,720	93,680	39,570	1,180	930	860	1,230	310	310	0	
福岡県	1,417,530	90,420	852,890	272,730	70,210	28,770	3,130	43,100	99,440	68,370	160	2,840	
佐賀県	272,660	88,570	121,920	16,420	19,400	1,930	6,510	3,370	10,600	2,460	90	0	
長崎県	678,200	111,220	260,790	92,730	49,660	27,750	8,260	28,740	17,670	20,080	2,750	260	
熊本県	617,360	136,310	306,480	44,300	39,610	11,920	8,200	25,540	17,580	8,450	170	0	
大分県	590,430	161,700	246,110	18,080	5,100	1,070	18,440	23,620	9,870	630	230	0	
宮崎県	382,170	44,700	170,530	65,660	26,560	4,820	510	12,450	2,860	8,110	140	0	
鹿児島県	641,070	114,230	386,440	50,420	31,700	1,100	5,410	5,340	12,670	6,430	2,400	0	
沖縄県	2,011,670	5,920	1,103,160	233,780	192,800	12,310	0	225,070	100,400	69,500	15,640	0	
運輸局等(再掲) 2)													
北海道運輸局	976,690	483,490	1,273,880	621,740	74,140	16,520	194,510	134,490	145,540	167,910	8,300	290	
東北運輸局	1,183,960	411,980	500,280	266,760	224,710	42,670	6,350	7,920	21,610	5,960	940	130	
関東運輸局	12,552,320	1,862,720	1,779,540	5,248,240	2,637,600	283,320	2,447,710	217,020	925,940	1,106,960	69,820	7,510	
北陸運輸局	1,368,180	525,250	267,670	183,790	354,660	183,790	31,040	21,150	63,970	28,780	8,810	390	
中部運輸局	5,549,620	1,240,160	2,294,750	489,710	509,240	237,760	546,140	79,560	236,800	149,930	14,780	5,520	
近畿運輸局	7,107,360	1,039,640	669,920	1,769,170	573,890	144,730	105,030	85,610	668,470	803,110	115,870	23,240	
中国運輸局	2,122,220	437,650	276,100	112,150	196,210	30,790	18,160	116,260	40,050	38,820	7,230	1,640	
四国運輸局	1,137,750	238,700	120,310	536,560	104,720	10,720	8,870	5,260	16,150	5,800	2,330	720	
九州運輸局	4,599,420	747,140	630,120	2,345,150	560,330	242,230	50,470	142,150	170,680	114,520	5,930	3,090	
沖縄総合事務局	2,011,670	5,920	1,103,160	233,780	192,800	12,310	0	225,070	100,400	69,500	15,640	0	

1) 宿泊施設タイプ不詳を含む。  
2) 長野県は北陸信越運輸局、福井県は中部運輸局に含まれる。

第5表 施設所在地(47区分及び運輸局等)、宿泊施設タイプ(6区分) 別実宿泊者数  
並びに施設所在地(47区分及び運輸局等)、宿泊施設タイプ(6区分) 別外国人実宿泊者数

(人)

施設所在地(47区分 及び運輸局等)	宿泊施設タイプ(6区分)						宿泊施設タイプ(6区分)					
	旅館	リゾート ホテル	ビジネス ホテル	シティ ホテル	簡易宿所	会社・団体の 宿泊所	旅館	リゾート ホテル	ビジネス ホテル	シティ ホテル	簡易宿所	会社・団体の 宿泊所
平成27年 7月	34,353,490	4,937,640	14,003,400	5,145,530	2,256,910	718,560	531,570	637,120	1,594,520	1,467,550	149,880	13,090
北海道	2,628,080	767,950	948,780	456,320	57,050	13,930	152,250	106,370	105,930	123,960	6,400	250
青森県	390,900	96,870	210,770	26,750	24,600	-	1,340	1,140	2,710	370	290	-
岩手県	388,830	138,400	48,070	9,270	1,010	290	2,190	950	470	10	120	
宮城県	664,440	180,060	321,800	53,390	45,920	3,580	770	2,000	7,000	2,060	20	0
秋田県	218,210	82,400	73,070	27,240	14,270	5,590	1,200	410	500	340	10	0
山形県	404,140	175,380	146,760	32,320	24,310	5,800	870	10	710	230	120	0
福島県	684,470	233,990	248,510	12,730	37,020	9,990	530	750	1,250	200	200	0
茨城県	363,620	15,380	208,700	30,480	3,230	8,850	620	30	11,100	2,760	0	40
栃木県	750,240	303,210	181,520	17,310	46,850	41,200	2,110	880	12,550	420	830	90
群馬県	671,440	357,600	169,290	21,350	18,990	18,980	4,020	4,800	2,610	650	50	0
埼玉県	278,330	33,540	191,250	30,960	7,540	180	140	2,440	10,390	1,240	30	0
千葉県	1,594,020	105,010	358,900	331,410	46,720	13,270	306,470	66,740	66,740	172,750	720	280
東京都	3,538,510	146,500	64,170	2,038,760	204,630	19,600	61,430	12,490	402,420	353,860	16,000	720
神奈川県	1,179,000	123,060	146,120	237,410	50,450	59,940	20,990	24,020	76,060	48,760	2,520	360
新潟県	803,460	322,540	341,840	35,510	10,700	26,690	2,800	550	5,470	2,360	0	200
富山県	301,340	84,350	105,840	30,000	39,390	9,110	890	3,120	3,780	5,030	650	0
石川県	601,000	203,440	33,230	100,710	61,420	980	5,830	160	10,050	10,280	2,280	0
福井県	340,500	160,610	117,400	20,320	14,820	8,160	720	260	2,980	310	180	790
山梨県	722,080	292,760	128,970	9,570	149,480	29,980	75,680	21,320	20,290	1,170	29,940	10
長野県	1,365,730	481,780	339,310	45,270	156,860	86,890	15,290	12,240	27,560	3,220	3,670	140
岐阜県	474,470	166,300	88,120	142,000	40,870	10,030	17,350	11,160	10,670	14,210	5,030	2,700
静岡県	1,567,300	415,180	507,580	96,080	115,220	103,340	174,570	52,100	65,790	29,800	2,600	100
愛知県	1,187,310	114,510	615,980	219,770	167,090	26,550	5,520	4,430	83,210	73,830	1,560	530
三重県	1,039,420	199,340	162,200	17,270	3,690	36,430	2,020	7,420	23,580	1,880	10	10
滋賀県	402,430	72,190	172,600	33,930	40,350	16,050	2,530	3,040	14,360	9,110	400	30
京都府	1,195,650	244,870	449,410	305,860	127,690	21,650	34,190	6,450	103,570	111,870	48,940	2,560
大阪府	1,975,530	32,010	1,030,420	638,350	73,920	8,380	6,670	30,470	258,040	269,220	9,160	1,500
兵庫県	979,570	242,850	131,030	178,010	65,240	34,060	7,930	9,400	24,380	52,520	1,400	640
奈良県	219,140	55,720	49,710	35,240	59,270	2,800	2,800	4,890	8,910	12,390	590	-
和歌山県	391,240	160,460	80,740	16,280	23,300	7,650	12,600	10,080	15,680	2,810	1,770	20
鳥取県	176,440	96,160	49,690	9,490	11,010	-	2,220	0	2,660	240	130	-
島根県	228,250	80,780	101,980	13,610	28,320	1,490	1,820	0	1,190	170	40	10
岡山県	354,040	57,960	193,710	55,040	25,240	7,150	1,250	520	5,170	4,090	50	0
広島県	614,610	64,540	288,160	133,320	73,250	9,110	60,040	6,730	15,300	25,430	3,750	570
山口県	253,820	74,340	140,550	13,150	4,780	2,680	2,540	420	2,150	260	40	10
徳島県	140,490	26,820	64,160	16,480	7,980	2,450	1,810	60	3,170	280	290	720
香川県	303,540	41,280	153,510	30,580	19,660	3,160	3,160	3,430	5,600	2,200	1,080	0
愛媛県	265,090	85,590	3,380	113,650	24,500	6,130	2,390	10	1,510	1,450	100	0
高知県	202,850	49,950	80,740	21,490	28,390	830	770	530	1,050	250	200	0
福岡県	1,141,300	88,670	663,740	220,050	63,990	24,460	153,110	30,770	70,550	48,600	70	560
佐賀県	202,150	65,860	13,580	13,580	14,780	1,270	4,680	3,200	7,700	2,130	90	0
熊本県	520,360	92,520	191,250	71,230	33,740	13,300	59,500	26,400	11,020	12,570	1,500	190
長崎県	494,270	119,810	226,930	37,990	29,840	8,160	7,130	13,040	11,520	6,390	170	0
大分県	498,910	139,180	189,080	14,500	3,950	970	16,360	23,230	8,010	570	160	0
宮崎県	301,390	31,990	138,390	61,360	16,340	3,600	430	7,220	1,540	8,070	130	0
鹿児島県	475,880	95,430	275,250	40,820	23,440	1,060	4,540	4,930	9,170	5,140	790	0
沖縄県	1,135,320	4,290	302,820	154,920	107,590	7,770	223,210	116,360	58,030	41,620	7,190	0
運輸局等(再掲)②												
北海道運輸局	2,628,080	767,950	948,780	456,320	57,050	13,930	152,250	106,370	105,930	123,960	6,400	250
東北運輸局	2,750,990	895,170	1,139,360	206,730	155,380	25,970	4,990	6,500	13,120	3,710	640	120
関東運輸局	9,097,250	1,458,680	3,839,420	1,743,330	1,743,330	1,532,260	165,260	131,670	602,170	581,600	50,090	1,480
北陸信越運輸局	3,071,540	1,092,110	988,210	111,480	268,370	123,670	114,520	16,070	46,860	20,880	6,590	340
中部運輸局	4,333,390	1,055,940	1,727,830	380,590	341,700	144,920	49,800	75,370	186,220	120,030	9,380	4,120
近畿運輸局	5,163,550	808,110	2,100,910	1,207,660	389,770	87,790	66,720	64,310	424,950	457,920	61,000	4,740
中国運輸局	1,627,160	373,780	774,080	224,610	142,600	20,430	16,100	7,670	26,410	30,190	4,000	580
四国運輸局	911,970	203,650	104,520	100,390	80,510	9,680	8,130	4,030	11,330	9,680	4,190	720
九州運輸局	3,634,260	625,450	540,090	1,769,920	186,060	52,810	43,530	108,780	119,510	83,460	2,920	740
沖縄総合事務局	4,290	557,940	302,820	154,920	107,590	7,770	223,210	116,360	58,030	41,620	7,190	0

1) 宿泊施設タイプ不詳を含む。  
2) 長野県は北陸信越運輸局、福井県は中部運輸局に含まれる。

第6表 施設所在地(47区分及び運輸局等)、従業者数(4区分)、宿泊目的割合(2区分)別定員稼働率  
並びに施設所在地(47区分及び運輸局等)、宿泊施設タイプ(6区分)別定員稼働率

施設所在地(47区分 及び運輸局等)	従業者数(区分)、宿泊目的割合(2区分)											宿泊施設タイプ(6区分)						会社・団体 の宿泊所	
	0～9人			10～29人			30～99人			100人以上		旅館	リゾート ホテル	ビジネス ホテル	シティ ホテル	簡易宿所			
	定員稼働率 1)	観光目的の 宿泊者が 50%未満	観光目的の 宿泊者が 50%未満	1)	観光目的の 宿泊者が 50%未満	観光目的の 宿泊者が 50%未満	1)	観光目的の 宿泊者が 50%以上	観光目的の 宿泊者が 50%以上	観光目的の 宿泊者が 50%未満	2)								
平成27年7月	42.6	34.4	56.5	33.7	50.4	33.7	63.9	51.9	43.2	68.3	58.7	54.9	70.8	25.4	45.9	66.1	69.9	22.4	21.3
北海道	50.2	50.2	59.3	32.7	31.8	31.8	31.8	31.8	31.8	31.8	31.8	31.8	31.8	31.8	31.8	31.8	31.8	31.8	31.8
東北運輸局	34.2	24.2	49.5	23.0	41.9	27.2	49.5	38.7	42.8	60.0	63.1	60.7	78.1	37.7	48.7	74.8	80.0	23.8	26.3
関東運輸局	50.3	23.5	46.2	22.2	44.9	28.0	36.7	41.3	42.8	61.0	61.0	39.8	45.3	28.0	43.9	54.8	46.9	16.2	35.2
中部運輸局	39.8	31.8	62.1	16.2	38.8	26.2	46.6	35.4	26.8	53.3	35.7	21.9	73.3	20.1	29.0	70.3	54.9	23.2	19.4
近畿運輸局	51.6	20.2	43.1	31.4	29.5	23.4	43.1	39.3	28.4	53.3	42.0	28.8	63.7	19.4	25.7	52.2	61.1	18.9	17.2
中国運輸局	37.1	24.9	51.1	31.8	41.0	23.1	35.8	37.1	28.9	70.7	40.7	39.3	67.9	22.7	39.1	60.3	61.1	12.5	19.2
四国運輸局	31.8	25.5	41.9	26.3	45.2	20.9	54.8	45.2	36.2	60.4	50.1	43.2	54.1	21.4	34.1	49.4	52.7	22.5	52.6
九州運輸局	34.9	31.6	30.1	32.7	30.1	32.7	30.1	32.7	30.1	32.7	30.1	32.7	30.1	32.7	30.1	32.7	30.1	32.7	30.1
運輸局等(再掲) <sup>2)</sup>	57.9	59.5	54.7	40.9	62.1	60.5	63.8	62.9	61.8	82.0	72.9	73.3	58.0	21.1	66.7	67.8	73.5	26.9	17.2
北海道運輸局	53.5	50.2	59.3	32.7	31.8	31.8	31.8	31.8	31.8	31.8	31.8	31.8	31.8	31.8	31.8	31.8	31.8	31.8	31.8
東北運輸局	34.2	24.2	49.5	23.0	41.9	27.2	49.5	38.7	42.8	60.0	63.1	60.7	78.1	37.7	48.7	74.8	80.0	23.8	26.3
関東運輸局	50.3	23.5	46.2	22.2	44.9	28.0	36.7	41.3	42.8	61.0	61.0	39.8	45.3	28.0	43.9	54.8	46.9	16.2	35.2
中部運輸局	39.8	31.8	62.1	16.2	38.8	26.2	46.6	35.4	26.8	53.3	35.7	21.9	73.3	20.1	29.0	70.3	54.9	23.2	19.4
近畿運輸局	51.6	20.2	43.1	31.4	29.5	23.4	43.1	39.3	28.4	53.3	42.0	28.8	63.7	19.4	25.7	52.2	61.1	12.5	19.2
中国運輸局	37.1	24.9	51.1	31.8	41.0	23.1	35.8	37.1	28.9	70.7	40.7	39.3	67.9	22.7	39.1	60.3	61.1	12.5	19.2
四国運輸局	31.8	25.5	41.9	26.3	45.2	20.9	54.8	45.2	36.2	60.4	50.1	43.2	54.1	21.4	34.1	49.4	52.7	22.5	52.6
九州運輸局	34.9	31.6	30.1	32.7	30.1	32.7	30.1	32.7	30.1	32.7	30.1	32.7	30.1	32.7	30.1	32.7	30.1	32.7	30.1
鹿兒島県	33.4	23.9	42.7	21.1	50.1	29.0	58.9	43.7	28.8	62.1	35.6	51.7	31.6	17.5	49.6	52.2	50.7	12.0	22.2
沖縄運輸局	57.9	59.5	54.7	40.9	62.1	60.5	63.8	62.9	61.8	82.0	72.9	73.3	58.0	21.1	66.7	67.8	73.5	26.9	17.2

1) 宿泊目的割合不詳を含む。

2) 長野県は北陸信越運輸局、福井県は中部運輸局に含まれる。

第7表 施設所在地(47区分及び運輸局等)、従業者数(4区分)、宿泊目的割合(2区分)別利用客数 並びに施設所在地(47区分及び運輸局等)、宿泊施設タイプ(6区分)別利用客数

Table with columns: 施設所在地(47区分及び運輸局等), 利用客数, 0~9人, 10~29人, 30~99人, 100人以上, 旅費, リゾートホテル, ビジネスホテル, シェアホテル, 簡易宿所, 会社・団体の宿泊所. Rows include 平成27年7月, 北海道, 北陸, 岩手県, etc.

1) 宿泊目的割合不詳を含む。 2) 長野県は北陸信越運輸局、福井県は中部運輸局に含まれる。

第8表 施設所在地(47区分及び運輸局等)、従業員数(4区分)、宿泊目的割合(2区分)別客室稼働率  
並びに施設所在地(47区分及び運輸局等)、宿泊施設タイプ(6区分)別客室稼働率 (%)

施設所在地(47区分 及び運輸局等)	従業員数(区分)・宿泊目的割合(2区分)										宿泊施設タイプ(6区分)						
	0～9人		10～29人		30～99人		100人以上		旅館	リゾート ホテル	ビジネス ホテル	シティ ホテル	簡易宿所	会社・団体 の宿泊所			
	客室稼働率 1)	観光目的の 宿泊者が 50%以上 50%未満	1)	観光目的の 宿泊者が 50%以上 50%未満	1)	観光目的の 宿泊者が 50%以上 50%未満	1)	観光目的の 宿泊者が 50%以上 50%未満									
平成27年7月	63.7	52.0	73.0	38.7	26.6	53.9	73.7	73.7	77.2	73.7	83.2	39.0	61.1	78.1	82.2	34.8	31.8
北海道	75.7	73.9	77.7	50.8	49.7	50.8	73.7	83.6	75.9	84.7	82.7	61.6	56.7	86.8	90.5	36.5	31.1
青森県	56.4	45.1	60.5	40.7	16.3	47.6	50.8	88.0	72.1	62.6	70.7	48.7	54.9	69.3	66.7	16.5	-
岩手県	51.3	40.2	69.2	39.2	30.2	37.8	68.3	75.6	68.2	64.0	62.2	43.2	37.4	77.9	72.3	33.2	70.5
秋田県	64.8	47.2	72.7	56.7	20.1	66.5	71.0	74.6	68.0	64.0	81.9	49.7	39.5	76.5	70.3	38.2	37.7
山形県	46.6	37.6	56.0	23.9	26.4	28.2	56.9	64.7	58.9	73.0	86.5	34.4	42.7	65.1	70.3	23.6	48.0
福島県	54.2	36.0	69.6	44.2	25.1	61.4	51.9	36.0	68.8	72.6	76.6	33.6	41.5	77.5	74.0	30.2	38.3
茨城県	53.9	34.3	75.4	32.8	16.1	38.4	69.6	39.2	80.3	84.1	84.0	38.1	48.4	81.7	74.0	19.1	25.4
栃木県	53.4	36.5	56.9	36.8	18.3	40.9	65.7	47.7	67.4	64.4	68.6	30.3	45.7	62.7	66.2	25.5	58.0
群馬県	54.6	44.6	59.0	29.7	26.8	34.9	58.6	51.4	68.0	73.3	70.5	40.4	57.4	68.2	64.9	20.4	27.5
埼玉県	53.6	43.2	70.9	35.0	29.9	44.7	64.9	47.1	74.6	65.3	64.5	49.0	48.8	73.5	79.8	11.8	42.3
千葉県	67.2	44.9	69.8	36.5	35.5	75.7	77.4	71.3	78.3	75.0	74.4	31.0	49.5	73.5	79.8	52.4	9.7
東京都	73.2	72.6	74.6	36.6	26.9	68.6	78.7	77.7	88.7	86.7	87.4	40.2	84.8	93.2	86.0	66.3	32.1
神奈川県	87.2	87.2	88.9	67.2	63.3	67.7	97.2	82.8	90.5	84.9	86.6	70.4	84.4	87.4	83.6	48.6	48.6
新潟県	65.3	52.3	73.3	33.6	29.9	37.7	73.1	45.8	73.1	79.1	73.9	38.3	49.4	89.1	83.0	43.1	25.3
富山県	28.2	28.2	67.2	33.6	17.2	59.5	64.1	72.2	62.3	52.9	72.4	28.4	32.9	69.1	72.8	24.9	37.7
石川県	44.7	44.7	74.0	46.0	33.1	58.8	65.4	76.2	70.5	74.4	66.3	37.3	58.0	80.2	76.6	47.6	30.6
福井県	68.5	59.9	78.6	47.6	28.6	62.1	76.7	63.2	82.1	72.1	66.3	49.3	30.4	82.3	88.5	40.3	52.0
山梨県	45.1	31.3	57.2	20.0	12.4	29.6	58.5	33.5	66.9	70.5	62.0	45.9	46.9	70.3	62.3	13.1	14.3
長野県	53.8	48.9	63.0	37.5	30.4	53.9	67.9	68.7	77.3	69.8	69.9	48.1	61.5	73.8	74.9	27.8	43.6
岐阜県	38.5	30.4	62.8	18.8	16.9	32.3	56.8	42.0	64.4	55.1	50.2	28.3	41.3	75.0	72.2	12.8	20.3
岐阜県	51.9	40.3	69.4	36.4	22.9	59.2	62.6	60.6	62.0	63.6	61.9	38.6	50.2	75.6	69.3	26.9	20.2
静岡県	45.7	45.7	69.7	35.8	25.3	52.7	68.2	57.2	77.2	74.8	68.5	38.8	57.7	74.6	79.2	31.8	29.3
愛知県	58.2	58.2	80.2	56.0	53.1	62.4	80.1	68.5	80.4	80.8	84.7	36.4	59.5	81.8	85.7	57.0	67.8
三重県	73.2	73.2	73.2	62.0	56.0	66.5	62.4	62.4	62.4	53.0	47.2	29.0	53.1	70.4	71.0	6.1	18.3
滋賀県	63.7	50.4	72.1	62.0	27.3	74.8	63.5	55.2	67.0	68.0	66.3	35.5	66.1	77.5	86.1	27.8	41.8
京都府	87.6	86.9	87.9	65.5	42.0	79.9	89.8	86.3	80.0	81.8	81.8	50.4	45.5	87.2	86.1	45.5	44.1
奈良県	60.5	44.8	74.8	30.9	15.7	20.0	53.2	72.3	64.8	73.4	90.0	46.8	96.3	90.5	89.8	63.1	73.7
和歌山県	51.7	49.2	66.3	29.8	23.0	41.4	66.8	61.2	73.4	84.2	88.4	31.4	56.2	85.4	75.0	29.3	39.3
鳥取県	46.9	36.1	63.4	31.0	15.6	42.6	58.3	43.0	61.2	70.4	68.3	42.0	61.6	71.1	76.2	21.3	47.3
島根県	48.3	38.5	67.8	43.7	26.5	36.9	48.2	56.4	48.2	40.6	40.6	36.3	28.4	72.0	81.3	26.7	-
岡山県	58.3	32.9	67.6	36.2	15.2	51.3	68.6	49.4	72.0	63.0	55.2	39.5	49.3	78.3	64.3	36.6	54.6
広島県	65.0	45.4	71.6	34.2	22.5	44.2	72.8	66.3	66.3	64.1	71.1	29.5	42.2	71.7	70.9	21.7	15.8
山口県	57.1	42.3	63.5	33.6	18.7	38.7	66.1	66.1	69.7	80.9	84.1	35.2	58.7	77.9	82.4	29.4	20.4
徳島県	32.5	36.5	65.8	37.4	22.9	42.7	61.7	49.8	74.1	63.7	63.3	34.7	58.2	66.4	61.2	57.6	21.1
香川県	53.2	36.5	65.8	37.4	22.9	42.7	61.7	49.8	74.1	63.7	63.3	34.7	58.2	66.4	61.2	57.6	21.1
愛媛県	34.9	33.3	64.1	30.3	6.7	60.0	66.7	57.2	50.0	66.7	66.7	27.2	51.2	70.4	64.4	16.6	41.2
高知県	51.7	40.3	64.1	30.3	6.7	60.0	66.7	57.2	50.0	66.7	66.7	27.2	51.2	70.4	64.4	16.6	41.2
福岡県	44.2	32.5	54.7	24.1	22.5	34.3	61.3	55.6	55.6	49.4	49.4	33.2	40.9	58.5	63.7	24.3	35.0
佐賀県	57.5	43.2	67.7	35.5	25.4	59.1	66.4	64.1	64.1	72.4	68.9	47.9	69.9	71.3	60.7	25.8	8.2
長崎県	60.6	53.4	66.6	33.8	16.1	44.8	71.6	55.5	62.3	59.6	58.2	40.9	78.2	72.3	75.2	17.4	46.0
熊本県	53.9	35.4	65.2	25.5	14.4	39.7	61.8	48.3	71.8	54.0	80.7	37.0	42.3	67.8	77.2	20.5	31.9
大分県	49.9	42.1	60.9	24.5	15.3	46.6	60.5	45.7	63.0	67.4	65.6	29.0	62.4	63.0	64.2	6.0	6.0
宮崎県	52.0	43.6	56.2	27.2	14.1	34.4	59.8	44.1	63.2	53.3	61.4	29.0	65.1	60.5	55.7	50.1	50.1
鹿児島県	37.4	37.4	57.5	30.2	20.9	34.6	66.2	42.9	62.3	46.2	46.5	27.8	37.9	66.9	60.6	16.8	5.3
沖縄県	72.7	73.4	73.3	45.8	44.1	53.2	81.3	76.9	80.1	85.4	87.5	25.5	81.8	82.4	83.2	37.8	29.8
運輸局等(再掲)②	75.7	73.9	77.7	50.3	49.7	50.8	83.7	74.2	84.7	84.7	95.7	61.6	65.7	86.8	90.5	36.0	37.1
北海道運輸局	56.9	39.1	68.6	41.4	21.0	54.9	66.8	41.5	58.6	77.4	50.3	40.1	43.9	75.7	71.8	26.7	33.5
東北運輸局	71.6	60.7	78.2	42.8	34.2	50.6	81.0	60.3	86.3	82.4	82.4	45.2	69.0	83.0	83.0	45.5	34.1
関東運輸局	47.6	34.4	68.5	27.0	17.8	34.4	63.0	43.3	75.2	64.1	56.0	31.0	41.4	74.6	80.3	19.5	23.4
中部運輸局	59.4	44.8	71.8	39.2	29.8	53.3	71.0	46.2	62.4	68.3	59.4	35.2	55.2	76.1	80.6	42.6	29.3
近畿運輸局	72.6	63.4	81.3	46.3	26.2	63.4	76.7	63.3	83.2	83.1	79.5	38.9	66.7	86.3	90.1	42.1	47.9
中国運輸局	59.0	39.5	68.1	33.8	20.9	44.9	67.7	40.3	64.6	64.6	64.6	33.3	49.1	73.5	76.2	30.2	22.2
四国運輸局	51.2	35.6	60.9	35.9	20.2	36.1	67.3	36.1	61.5	61.5	62.2	34.4	52.4	63.8	64.2	21.5	22.4
九州運輸局	58.1	45.4	65.5	33.6	19.8	44.5	65.9	49.9	69.8	78.1	56.8	27.8	59.1	69.0	78.1	21.7	29.7
沖縄総合事務局	72.7	73.4	73.3	45.8	44.1	53.2	81.3	76.9	84.9	85.4	87.5	25.5	81.8	82.4	83.2	37.8	29.8

①宿泊目的割合不詳を空白とする。  
②長野県は北陸信越運輸局、福井県は中部運輸局に含まれる。

第9表 施設所在地(47区分及び運輸局等)、宿泊目的割合(2区分)、居住地(2区分) 別延べ宿泊者数(人泊)

施設所在地(47区分 及び運輸局等)	延べ 宿泊者数 (1)、2)		宿泊目的割合(2区分) 居住地(2区分)				観光目的の宿泊者が50%未満		
	県内 1)	県外 1)	観光目的の宿泊者が50%以上		2)	県外	2)	県内	県外
			県内	県外					
平成27年 7月	46,322,910	10,251,130	34,437,520	23,264,910	4,825,620	17,604,050	22,997,160	5,389,030	16,824,580
北海道	3,456,460	1,272,690	2,072,530	2,059,930	572,500	1,414,600	1,396,530	700,190	657,930
青森県	500,280	136,270	364,010	166,740	45,350	121,390	333,540	90,920	242,620
岩手県	526,060	166,310	359,750	216,170	75,800	139,080	309,890	90,510	216,430
宮城県	975,170	294,340	665,980	336,500	136,920	184,760	638,670	157,420	481,230
秋田県	291,000	96,580	190,430	136,970	45,770	91,210	154,930	50,820	99,230
山形県	511,330	158,310	348,460	248,960	93,610	150,960	262,370	64,690	197,680
福島県	965,880	319,860	637,680	477,010	166,780	302,420	488,470	152,700	335,260
茨城県	532,300	134,930	385,380	142,110	43,080	95,320	390,190	91,310	290,260
栃木県	964,520	150,680	733,110	712,480	99,610	551,280	252,050	51,070	181,830
群馬県	835,490	139,320	693,920	685,650	90,000	493,400	249,840	49,320	200,520
埼玉県	377,810	84,270	265,290	54,070	17,040	37,040	323,730	67,230	228,250
千葉県	2,101,530	309,530	1,666,690	1,373,330	181,500	1,080,750	727,240	127,080	585,940
東京都	5,314,620	1,117,950	3,965,240	1,531,630	255,230	1,129,010	3,737,340	830,950	2,776,240
神奈川県	1,527,550	390,700	1,079,120	629,200	165,150	451,770	898,340	225,550	627,350
新潟県	1,069,380	269,020	791,220	521,520	131,510	389,160	547,860	137,510	402,060
富山県	376,500	67,220	292,900	186,690	47,720	138,960	189,220	18,910	153,940
石川県	770,290	155,780	584,260	483,890	121,650	346,150	286,410	34,130	238,110
福井県	419,320	81,770	316,440	231,700	52,640	177,020	187,620	29,130	139,420
山梨県	898,510	86,510	768,750	709,650	63,150	646,220	188,000	23,360	122,530
長野県	1,799,310	319,280	1,455,250	1,366,890	202,800	1,141,270	431,880	116,470	313,440
岐阜県	579,940	97,300	462,960	369,120	57,770	294,690	210,830	39,530	168,270
静岡県	2,068,310	378,260	1,634,980	1,270,270	216,860	1,044,300	796,410	161,400	589,060
愛知県	1,578,650	539,740	959,670	466,870	263,200	187,620	1,111,780	276,550	772,050
三重県	903,400	164,470	710,650	491,430	81,320	381,830	411,970	83,150	328,820
滋賀県	521,100	92,770	418,640	260,560	42,860	217,670	260,540	49,900	200,970
京都府	1,744,390	228,380	1,434,160	1,346,380	162,610	1,102,170	398,010	65,770	331,990
大阪府	2,835,130	431,030	2,289,160	982,390	146,060	828,240	1,852,750	284,970	1,460,920
兵庫県	1,276,940	319,500	923,930	646,120	205,840	413,080	630,810	113,660	510,850
奈良県	265,220	47,980	203,120	233,740	42,370	177,250	31,480	5,610	25,870
和歌山県	464,580	52,310	393,410	341,270	32,650	289,760	123,310	19,660	103,660
鳥取県	230,010	50,070	176,010	137,970	33,290	106,740	92,050	16,780	75,270
島根県	285,970	71,130	213,830	130,300	31,690	97,670	155,680	39,440	116,160
岡山県	462,060	113,360	348,700	225,920	41,110	84,810	336,140	72,250	263,890
広島県	812,080	226,440	568,370	241,180	95,190	134,800	570,900	131,250	433,570
山口県	332,100	79,080	237,530	121,410	28,910	92,180	210,690	50,160	145,350
徳島県	191,060	24,160	153,850	78,570	11,360	55,940	112,490	12,810	97,910
香川県	385,840	59,600	322,400	138,160	24,230	110,080	247,690	35,370	212,310
愛媛県	315,950	65,800	242,060	131,520	25,920	104,540	184,440	39,880	137,530
高知県	244,900	59,000	173,520	124,200	29,350	85,750	120,700	29,650	87,770
福岡県	1,417,530	370,310	1,013,710	408,810	193,480	212,230	1,008,720	176,830	801,490
佐賀県	272,660	51,920	206,940	103,530	26,850	73,540	169,130	25,080	133,410
長崎県	678,200	156,870	501,350	325,320	50,140	273,730	352,810	106,730	227,610
熊本県	617,360	157,610	442,500	247,360	63,470	175,470	370,000	94,140	267,030
大分県	590,430	99,760	475,660	328,490	51,620	271,220	261,940	48,140	204,440
宮崎県	382,170	126,160	245,660	167,030	57,000	106,530	205,670	66,400	127,320
鹿児島県	641,070	214,170	420,240	242,080	72,880	151,200	416,990	141,290	269,040
沖縄県	2,011,670	223,200	1,697,050	1,651,880	129,820	1,455,260	359,120	93,390	241,790
運輸局等(再掲) 3)	3,456,460	1,272,690	2,072,530	2,059,930	572,500	1,414,600	1,396,530	700,190	657,930
北海道運輸局	3,770,620	1,171,670	2,562,250	1,582,350	564,230	989,810	2,187,870	607,050	1,572,440
東北運輸局	12,552,320	2,413,350	9,497,730	5,738,120	914,740	4,484,780	6,766,730	1,465,870	5,012,920
関東運輸局	4,015,480	811,290	3,213,630	2,558,680	503,680	2,015,540	1,455,370	307,020	1,107,540
北陸信越運輸局	5,549,620	1,261,540	4,084,700	2,829,380	671,780	2,085,460	2,718,610	589,760	1,997,610
中部運輸局	7,107,360	1,171,960	5,662,430	3,810,460	632,390	3,028,180	3,296,900	539,570	2,634,250
近畿運輸局	2,122,220	540,080	1,544,430	756,770	230,190	510,200	1,365,460	309,880	1,034,230
中国運輸局	1,137,750	209,560	891,830	472,440	90,850	356,310	665,310	117,720	535,520
四国運輸局	4,599,420	1,176,800	3,300,980	1,804,600	515,440	1,263,920	2,785,260	658,590	2,030,340
北陸信越事務局	2,011,670	223,200	1,697,050	1,651,880	129,820	1,455,260	359,120	93,390	241,790

1) 宿泊目的割合不詳を含む。  
 2) 居住地不詳を含む。  
 3) 長野県は北陸信越運輸局に含まれる。



参考第1表 施設所在地(47区分及び通運局等)、国籍(出身地)(21区分) 別外国人延べ宿泊者数

(人泊)

施設所在地(47区分及び通運局等)	国籍(出身地)(21区分)																					その他
	韓国	中国	香港	台湾	アメリカ	カナダ	イギリス	ドイツ	フランス	ロシア	シンガポール	タイ	マレーシア	インド	オーストラリア	インドネシア	ベトナム	フィリピン	イタリア	スペイン		
平成27年7月	6,188,270	1,928,500	534,410	1,160,410	383,130	45,630	81,640	53,300	77,390	22,120	81,150	149,840	58,510	27,440	99,930	100,030	30,330	36,390	41,290	56,530	536,980	
北海道	617,960	77,520	164,310	77,460	9,980	1,290	1,230	530	850	1,560	24,080	45,540	20,250	310	2,150	6,710	490	1,390	220	140	21,350	
青森県	7,450	1,010	770	320	1,970	350	50	110	140	0	0	0	0	0	0	0	0	0	0	0	460	
岩手県	5,300	800	780	0	210	1,890	0	210	1,890	0	0	0	0	0	0	0	0	0	0	0	400	
宮城県	16,440	2,630	3,240	2,730	3,240	2,730	460	780	1,000	230	1,360	400	400	400	720	400	170	830	30	90	1,280	
秋田県	3,130	430	310	600	570	0	110	110	110	0	0	0	0	0	0	0	0	0	0	0	260	
山形県	2,110	100	370	600	570	0	110	110	110	0	0	0	0	0	0	0	0	0	0	0	190	
福島県	3,350	340	750	1,300	650	600	660	160	260	200	1,550	1,550	600	440	120	650	110	100	80	100	330	
茨城県	17,630	10,330	180	650	2,720	600	290	220	260	400	270	380	600	440	110	650	110	100	150	100	1,540	
群馬県	13,340	640	2,320	880	1,790	2,000	770	170	150	400	470	380	900	900	110	450	100	0	0	0	960	
栃木県	13,340	640	2,320	880	1,790	2,000	770	170	150	400	470	380	900	900	110	450	100	0	0	0	960	
群馬県	13,340	640	2,320	880	1,790	2,000	770	170	150	400	470	380	900	900	110	450	100	0	0	0	960	
埼玉県	406,910	9,910	172,210	13,220	80,890	3,020	2,880	1,420	1,800	1,170	3,400	8,080	3,800	380	3,780	5,720	1,230	1,090	370	380	1,190	
千葉県	406,910	9,910	172,210	13,220	80,890	3,020	2,880	1,420	1,800	1,170	3,400	8,080	3,800	380	3,780	5,720	1,230	1,090	370	380	1,190	
東京都	1,529,610	103,820	393,060	103,530	222,330	158,380	38,960	19,510	32,170	11,340	27,850	35,010	13,570	11,860	38,860	41,490	9,890	11,330	18,010	23,820	168,250	
神奈川県	223,890	8,010	100,520	7,410	19,990	21,000	2,060	4,810	4,750	3,810	1,690	5,440	1,260	3,390	3,100	2,160	2,330	1,760	1,180	1,430	21,200	
新潟県	11,470	1,150	4,500	1,010	1,010	1,010	110	180	180	330	100	100	110	110	130	40	40	50	50	20	1,310	
富山県	14,880	970	1,600	6,370	370	400	660	70	880	440	170	430	180	440	200	1,060	20	510	20	0	1,080	
石川県	33,420	470	3,560	2,740	5,480	240	740	980	1,800	440	580	250	160	170	1,350	1,350	20	440	1,210	1,660	3,160	
福井県	5,290	260	640	460	220	200	100	830	0	0	0	0	0	0	0	0	0	0	0	0	210	
山梨県	120,700	760	77,530	1,980	16,330	5,360	560	560	560	440	820	4,070	760	890	1,410	1,410	780	160	690	100	2,240	
長野県	56,250	1,890	14,290	3,960	18,150	5,940	810	1,120	1,120	440	830	1,140	430	430	2,580	2,580	880	230	200	270	5,730	
静岡県	184,940	1,560	22,640	5,920	11,410	690	320	1,410	1,080	460	1,410	1,080	460	90	1,210	1,210	710	230	300	200	5,200	
岐阜県	58,180	5,900	138,440	1,410	3,370	360	550	330	350	240	490	1,900	460	1,180	2,470	2,470	1,180	400	770	480	7,630	
愛知県	209,890	5,710	125,270	9,280	15,690	7,430	540	1,120	1,030	250	1,190	5,560	1,120	720	1,420	2,230	83,340	3,300	440	540	15,040	
三重県	32,110	2,160	20,260	1,030	2,420	530	220	110	160	160	160	520	310	200	550	550	160	220	220	250	5,000	
滋賀県	28,200	2,150	7,360	1,020	1,500	180	200	200	200	60	60	520	310	200	550	550	160	220	220	250	940	
京都府	438,070	16,940	102,790	70,950	46,240	6,900	12,070	5,700	13,220	770	3,980	3,290	2,030	2,070	16,150	4,630	1,110	1,670	9,820	16,910	61,620	
大阪府	945,890	124,010	306,820	176,410	26,410	6,030	5,550	4,620	6,890	1,060	8,370	18,760	8,990	2,840	12,620	21,860	6,240	10,610	2,540	3,650	75,180	
兵庫県	118,960	11,560	39,340	3,600	850	500	1,030	470	6,900	240	680	780	780	400	1,600	950	300	470	680	360	8,840	
奈良県	35,190	610	19,310	2,040	1,410	130	330	200	200	200	100	250	180	460	370	590	250	250	250	250	3,390	
和歌山県	46,710	10,020	9,340	1,200	210	210	350	110	440	20	270	250	130	200	340	60	70	420	220	130	4,320	
鳥取県	5,970	3,090	560	420	170	330	220	190	110	200	200	250	130	200	340	60	70	420	220	130	4,320	
島根県	3,270	500	420	190	150	0	20	30	150	80	80	80	80	80	80	80	80	80	80	80	250	
高知県	14,390	2,060	2,860	2,470	2,200	1,010	260	310	320	150	440	100	330	460	70	210	210	210	210	170	230	
岡山県	67,050	2,010	3,850	1,850	5,440	10,630	1,290	2,560	3,730	320	660	990	170	460	4,820	470	150	680	1,590	1,980	19,520	
山口県	9,010	2,410	790	1,580	980	660	160	40	60	10	40	40	40	40	40	40	40	40	40	40	1,100	
徳島県	3,910	1,140	350	170	170	20	40	40	60	10	40	40	40	40	40	40	40	40	40	40	1,100	
香川県	16,720	1,890	4,990	340	1,680	1,890	490	80	20	20	20	20	20	20	20	20	20	20	20	20	1,020	
愛媛県	6,550	510	970	930	2,120	410	70	80	90	90	90	90	90	90	90	90	90	90	90	90	1,040	
高知県	2,940	50	190	130	130	0	0	0	0	0	0	0	0	0	0	0	0	0	0	0	240	
福岡県	211,620	76,070	27,660	47,580	7,740	690	1,140	480	690	240	1,970	7,370	570	220	780	400	840	1,040	180	280	10,720	
佐賀県	22,070	7,700	3,610	570	3,070	300	520	610	630	0	200	120	70	330	320	140	40	60	60	60	2,090	
長崎県	68,030	11,780	6,650	4,380	21,910	160	160	370	370	10	280	510	170	80	270	510	70	70	160	50	14,620	
熊本県	57,890	11,050	8,930	11,130	9,750	180	180	210	210	30	380	680	230	410	180	320	40	40	40	40	1,300	
大分県	47,340	20,130	4,580	6,940	9,680	1,130	470	290	470	20	310	1,440	120	230	130	320	150	150	150	20	1,490	
鹿児島県	23,730	3,980	810	520	190	20	10	50	50	0	40	40	40	40	40	40	40	40	40	40	800	
沖縄県	28,280	2,010	4,710	3,950	10,610	300	190	190	190	70	240	140	90	20	190	30	20	20	20	20	1,860	
通運局等	37,410	66,530	93,090	168,000	15,210	1,720	1,490	740	1,160	700	850	490	400	400	1,340	1,100	150	410	390	390	14,690	
北海道	617,960	77,520	164,310	77,460	9,980	1,290	1,230	530	850	1,560	24,080	45,540	20,250	310	2,150	6,710	490	1,390	220	140	21,350	
青森県	37,770	5,700	131,150	6,180	1,400	30	600	1,000	1,230	690	2,500	760	310	40	1,150	80	370	430	180	140	2,920	
岩手県	2,357,750	196,330	773,100	352,900	220,840	22,490	47,070	28,770	38,200	14,150	34,070	54,460	19,700	17,500	50,940	59,990	14,400	14,820	19,970	26,190	243,950	
宮城県	6,470	810	6,110	6,010	6,010	6,010	6,010	6,010	6,010	480	680	970	870	680	2,220	4,970	260	260	480	950	9,980	
秋田県	16,440	15,500	309,230	18,290	43,040	1,450	3,950	2,770	5,110	510	2,390	9,850	3,100	2,090	3,120	6,570	5,390	6,570	1,840	2,820	29,590	
山形県	1,613,030	153,780	489,730	312,020	73,870	13,920	13,920	13,920														



参考第2表 施設所在地(47区分及び運輸局等)、居住地(47区分及び運輸局等)別延べ宿泊者数  
(従業者数100人以上の施設)

施設所在地(47区分及び運輸局等)	居住地(47区分) <sup>3)</sup>																				
	総数 1)、3)	北海道	青森県	岩手県	宮城県	秋田県	山形県	福島県	茨城県	栃木県	群馬県	埼玉県	千葉県	東京都	神奈川県	新潟県	富山県	石川県	福井県	山梨県	長野県
平成27年7月	7,328,336	234,742	32,627	37,410	108,255	27,614	37,942	66,050	77,381	60,211	53,530	202,025	195,223	1,216,333	344,282	68,871	32,510	40,074	25,412	26,424	58,464
北海道	736,281	167,982	2,700	1,459	5,748	1,246	1,144	2,434	4,647	2,510	1,958	11,753	11,601	102,469	19,952	2,746	1,275	1,169	827	982	2,035
青森県	30,269	695	7,941	1,025	1,957	949	308	458	385	376	1,24	1,379	1,076	7,749	1,718	187	68	30	21	33	308
岩手県	45,632	525	2,994	1,025	6,272	2,078	896	1,233	359	402	279	1,233	1,074	7,076	1,718	237	27	31	20	77	100
宮城県	118,467	1,422	2,615	3,355	35,926	2,762	3,463	4,065	2,855	2,339	1,108	4,205	4,150	17,808	5,024	239	180	235	164	222	490
秋田県	21,299	287	576	781	2,010	6,191	491	329	158	184	83	890	158	5,453	787	236	17	31	44	44	122
山形県	43,719	317	644	969	4,885	1,252	1,214	1,574	4,731	535	343	1,812	1,990	5,731	1,731	301	226	168	67	759	
福島県	74,515	172	198	587	4,328	4,469	1,249	20,100	8,944	2,540	1,064	4,771	4,592	16,309	4,531	1,245	50	48	134	269	
茨城県	32,609	263	31	313	63	22	63	834	12,022	1,275	1,878	4,868	1,726	300	300	56	34	38	164	274	
栃木県	77,120	38	70	254	1,553	239	557	2,390	5,517	12,066	2,004	12,544	8,404	20,111	6,011	903	321	42	29	376	
群馬県	67,579	165	101	182	1,165	668	1,182	2,129	2,314	2,182	8,904	3,848	3,848	19,982	1,944	332	400	296	513	501	
埼玉県	34,162	428	589	134	289	134	228	612	257	642	2,158	8,913	488	7,494	1,139	375	105	470	77	526	
千葉県	769,053	12,936	3,869	3,186	13,702	3,661	4,324	10,826	10,375	7,753	7,121	25,922	50,421	111,468	37,232	8,544	4,676	5,709	2,588	3,982	
東京都	1,235,380	22,397	5,717	4,464	12,061	4,060	4,509	6,569	6,284	4,688	5,608	13,999	13,999	253,927	19,922	8,247	6,788	6,072	2,585	3,229	
神奈川県	310,318	4,078	1,098	964	2,692	818	1,071	2,434	3,114	3,306	3,306	11,282	10,037	59,249	70,528	2,460	1,263	1,183	1,646	2,793	
新潟県	81,370	305	140	324	1,057	361	1,118	1,665	2,193	4,884	2,924	5,737	2,943	17,738	4,251	24,433	519	433	346	1,526	
富山県	23,200	93	6	17	185	69	237	164	166	46	76	396	383	6,425	191	2,396	889	63	24	178	
石川県	91,307	487	162	192	861	167	163	918	953	853	689	7,090	2,507	18,520	3,083	1,404	3,112	8,938	331	1,460	
福井県	26,925	51	17	92	36	39	13	44	78	29	103	240	183	5,628	337	384	594	5,928	23	194	
山梨県	56,595	68	25	88	175	25	54	155	1,024	430	401	3,155	3,380	16,274	5,561	581	359	159	3,674	501	
長野県	137,096	210	90	175	391	108	104	320	1,908	788	1,571	7,194	5,364	43,585	9,756	1,454	2,254	684	15,792	1,583	
岐阜県	65,464	187	52	35	268	57	79	205	403	345	416	1,129	1,127	5,917	1,780	994	509	337	348	864	
静岡県	218,556	48	48	422	115	115	134	208	1,121	1,706	1,706	11,526	7,911	66,217	31,431	517	386	348	2,280	1,582	
愛知県	160,598	846	107	135	464	80	91	351	658	308	360	2,492	2,020	22,470	6,172	318	673	782	532	336	
三重県	111,268	204	16	41	289	35	86	128	296	187	128	806	806	7,137	2,381	319	704	250	290	648	
滋賀県	126,477	595	144	826	477	716	30	117	908	797	548	2,106	1,599	11,669	3,682	573	209	752	962	354	
京都府	269,189	2,798	436	480	1,435	627	1,435	1,938	1,303	1,480	1,480	7,461	7,438	64,900	12,999	1,182	1,189	827	885	1,343	
大阪府	590,368	4,947	1,376	930	3,105	627	1,244	1,582	3,332	2,063	2,442	12,148	11,710	64,049	19,829	1,807	3,066	2,221	1,206	1,843	
兵庫県	262,546	800	121	162	457	91	131	289	806	342	290	1,945	2,035	23,162	4,143	468	570	564	334	504	
奈良県	36,230	276	133	47	157	53	72	251	271	158	158	671	880	5,063	1,406	199	125	182	94	218	
和歌山県	77,457	207	26	72	116	33	22	84	188	207	278	801	765	3,794	1,333	128	61	514	132	349	
鳥取県	4,110	3	0	4	2	2	0	0	0	13	14	29	57	198	50	4	0	13	0	8	
島根県	18,230	83	49	15	54	63	63	107	144	144	144	370	370	2,309	598	69	58	79	108	37	
岡山県	31,734	146	17	23	107	15	75	81	137	69	81	527	666	4,350	1,158	93	59	100	45	105	
広島県	119,723	668	75	85	359	98	121	400	700	462	457	3,058	3,150	23,653	5,878	409	140	262	240	283	
山口県	39,076	110	62	13	33	131	41	66	147	74	98	556	556	4,663	999	85	105	60	57	93	
徳島県	29,896	81	23	10	229	10	14	20	50	36	89	322	315	1,710	421	25	12	39	28	14	
香川県	67,501	267	11	19	311	36	26	58	273	144	131	925	800	5,150	1,668	151	141	82	140	86	
愛媛県	36,397	131	23	31	212	20	58	161	241	125	146	1,008	1,127	5,822	2,032	141	92	59	166	57	
高知県	32,405	300	18	61	32	29	17	31	84	40	23	286	242	6,657	1,005	15	73	98	18	17	
福岡県	218,068	1,197	163	195	578	87	1,235	315	687	376	306	2,695	3,009	28,292	5,805	337	163	401	168	175	
佐賀県	29,319	48	13	0	61	6	33	15	63	413	15	345	263	4,004	574	47	33	17	2	21	
長崎県	100,499	330	72	116	593	48	67	190	472	384	347	1,905	1,684	11,651	3,205	171	171	143	136	313	
熊本県	42,756	117	17	11	93	18	27	28	175	103	84	529	561	3,375	1,225	48	36	120	83	57	
大分県	91,781	148	24	16	53	61	28	28	207	106	185	705	847	3,532	1,288	61	63	63	39	40	
宮崎県	29,281	362	0	24	24	3	0	26	36	27	22	357	177	3,290	666	6	9	5	17	66	
鹿児島県	87,921	449	25	65	195	67	51	356	440	279	193	1,454	1,454	11,590	2,778	176	69	345	108	196	
沖縄県	418,590	5,938	348	360	2,631	401	406	1,833	3,455	2,932	3,448	16,161	14,014	96,845	29,465	671	616	1,170	748	961	
運輸局等(再掲) <sup>2)</sup>																					
北海道運輸局	736,281	167,982	2,700	1,459	5,748	1,246	1,144	2,434	4,647	2,510	1,958	11,753	11,601	102,469	19,952	2,746	1,275	1,169	827	982	2,035
東北運輸局	333,901	3,418	14,568	22,045	55,378	13,701	18,581	27,759	9,322	6,376	3,001	14,131	13,444	60,126	15,566	6,290	643	601	516	709	2,293
関東運輸局	2,582,816	40,373	11,500	9,306	31,603	9,218	11,474	24,849	40,907	32,015	29,709	86,661	93,215	493,373	146,008	23,354	14,306	13,956	6,498	14,110	21,603
北陸信越運輸局	332,973	1,095	398	708	2,494	705	1,922	3,067	5,220	6,571	5,260	11,197	11,197	86,268	18,448	27,482	7,481	12,514	3,078	2,284	18,956
中部運輸局	582,811	1,873	285	351	1,479	326	403	936	2,556	2,150	2,173	16,425	12,047	107,369	42,101	2,334	2,646	2,483	7,441	3,177	4,703
近畿運輸局	1,362,267	2,326	2,363	2,517	5,986	1,361	2,156	3,299	7,443	4,862	5,196	25,132	24,427	149,637	43,392	4,156	4,419	6,267	4,927	2,969	4,974
中国運輸局	212,873	1,010	203	140	555	271	300	610	1,093	762	704	4,515	4,799	35,173	8,683	660	362	514	466	480	703
四国運輸局	166,199	779	75	121	784	9															

参考第2表 施設所在地(47区分及び運輸局等)、居住地(47区分及び運輸局等) 別延べ宿泊者数  
(従業員数100人以上の施設)

施設所在地(47区分及び運輸局等)	岐阜県	静岡県	愛知県	三重県	滋賀県	京都府	大阪府	兵庫県	奈良県	和歌山県	鳥取県	島根県	岡山県	広島県	山口県	徳島県	香川県	愛媛県	高知県	福岡県	佐賀県
平成27年7月	62,928	110,785	304,277	60,408	55,406	103,751	450,303	196,438	46,806	23,027	12,001	16,382	48,616	94,013	37,857	19,552	31,850	37,048	17,601	203,299	24,515
北海道	2,061	4,520	17,791	2,799	1,688	5,302	26,186	7,390	1,762	908	289	344	2,895	3,696	984	524	790	1,666	684	7,050	409
青森県	79	134	456	71	38	112	626	157	64	16	17	4	159	53	11	13	19	14	9	126	6
岩手県	43	183	1,041	105	38	114	491	132	55	20	4	18	44	44	50	13	11	30	16	109	19
宮城県	321	490	1,975	199	176	529	2,078	804	193	87	23	37	194	274	65	52	69	29	29	377	34
秋田県	61	158	217	68	17	158	39	209	130	8	7	17	25	125	8	3	12	25	30	341	15
山形県	291	327	760	74	73	413	800	435	79	24	15	0	158	110	39	9	34	16	68	63	28
福島県	226	327	771	66	116	142	882	296	102	109	8	8	26	49	6	74	31	43	2	73	5
茨城県	21	157	361	68	12	124	561	282	35	21	1	8	149	79	18	67	11	56	94	295	10
群馬県	174	357	688	164	20	36	476	91	12	12	7	12	45	152	4	21	10	3	2	71	10
埼玉県	406	1,032	1,688	137	107	196	1,934	262	112	17	7	106	41	229	62	24	16	133	5	151	30
千葉県	61	247	444	68	58	194	981	293	76	370	34	31	88	117	51	364	62	61	351	341	22
東京都	8,621	16,029	41,451	7,094	6,387	8,271	36,684	21,779	4,233	1,793	1,315	1,279	5,933	7,652	2,990	1,434	2,659	2,952	1,434	12,912	1,286
東京都	6,010	11,762	27,309	5,223	3,152	8,899	30,742	17,508	3,630	2,727	1,688	2,381	6,325	12,497	4,775	2,532	4,176	4,811	2,453	19,296	2,284
東京都	1,762	5,609	9,331	1,523	1,353	2,539	7,876	4,704	927	430	269	255	1,547	2,428	839	428	556	765	416	3,782	473
東京都	146	636	1,154	96	121	236	1,404	389	106	14	11	14	15	54	12	11	19	44	42	258	111
東京都	425	89	2,588	173	40	415	662	662	44	5	1	14	15	32	8	16	17	17	12	11	5
東京都	1,147	165	2,303	378	1,098	1,168	3,428	1,184	394	204	9	63	73	33	11	42	60	39	35	932	50
東京都	806	1,663	4,792	598	242	529	1,060	475	591	212	2	20	26	93	22	26	136	54	16	267	16
東京都	2,161	2,301	13,445	1,343	469	1,711	5,528	1,405	482	219	24	50	207	415	82	88	17	45	27	544	17
東京都	10,123	1,662	9,118	1,428	976	4,714	513	1,946	61	38	401	38	401	264	55	167	116	111	38	326	30
東京都	2,236	35,220	13,743	1,688	1,134	1,865	5,185	1,780	648	265	61	84	224	264	108	84	83	124	35	634	126
東京都	2,992	3,111	39,591	2,089	735	1,291	6,425	2,335	615	235	137	131	483	1,060	212	203	247	192	70	1,619	151
東京都	3,994	2,052	17,649	1,769	3,284	6,139	21,810	5,439	5,139	1,142	83	65	356	203	113	252	177	99	74	916	66
東京都	1,933	1,623	10,486	1,529	15,611	8,515	26,518	6,592	2,232	865	231	240	685	1,535	338	233	700	483	150	1,647	127
東京都	1,325	3,815	6,862	1,299	1,197	16,009	6,914	4,180	827	678	581	686	1,306	2,666	1,077	551	987	987	468	4,449	779
東京都	3,296	4,303	15,124	3,228	2,671	70,174	9,750	2,098	2,929	1,844	844	2,319	3,787	7,564	2,777	1,828	2,756	3,660	2,174	12,088	1,491
東京都	1,988	1,510	8,460	2,453	3,644	10,031	56,002	56,272	5,160	1,746	951	566	2,670	2,994	631	1,454	1,842	1,187	700	2,863	252
東京都	237	460	1,718	197	200	601	2,254	895	3,328	595	54	110	154	395	103	122	190	210	52	578	31
東京都	950	403	3,620	1,175	1,382	3,078	21,883	4,867	2,904	4,550	53	82	454	411	76	419	290	200	142	450	11
東京都	32	31	46	47	25	95	826	476	193	33	344	69	563	468	34	6	51	39	16	59	11
東京都	157	229	1,236	173	194	634	2,482	1,430	263	621	408	2,072	621	1,769	396	99	397	271	80	304	22
東京都	162	276	980	250	204	634	2,482	1,876	263	110	258	304	3,702	1,955	231	213	397	349	270	559	65
東京都	760	980	3,800	673	605	1,367	5,727	3,325	556	288	870	1,898	1,876	17,060	1,715	404	814	1,431	507	2,893	388
東京都	120	154	602	183	191	377	1,854	1,417	229	63	262	559	1,301	4,400	7,293	71	359	282	79	5,656	738
東京都	83	78	334	53	250	732	4,346	2,065	575	129	35	28	377	260	168	3,730	462	297	153	588	11
東京都	298	351	1,560	582	1,711	2,570	9,790	7,225	1,238	501	477	413	3,676	4,507	466	1,408	6,604	3,462	1,580	706	66
東京都	216	223	1,141	201	335	742	3,475	2,319	321	112	135	286	917	2,410	277	377	1,436	5,793	772	763	88
東京都	59	152	709	82	80	378	3,079	1,148	162	64	180	172	825	885	167	452	1,471	1,223	2,298	302	16
東京都	582	1,379	6,005	493	334	1,620	6,890	2,760	548	257	190	351	1,304	2,800	2,428	392	524	476	253	48,079	2,272
東京都	23	77	569	55	21	156	3,286	322	63	28	28	60	159	314	184	32	4	4	4	5,612	5,234
東京都	524	743	3,906	499	456	917	5,542	1,983	568	185	60	144	671	1,870	1,140	167	250	248	50	14,202	2,469
東京都	137	179	802	114	218	356	2,378	730	259	54	29	54	189	502	552	47	115	140	32	6,374	603
東京都	139	236	995	172	285	647	2,538	1,451	298	103	50	152	604	3,829	5,394	188	368	3,159	322	23,249	2,810
東京都	77	47	609	28	81	122	1,563	161	484	14	6	3	47	47	56	6	55	47	181	2,424	136
東京都	313	530	2,512	252	357	818	6,877	1,896	914	209	47	177	668	1,236	463	96	318	293	80	9,067	1,028
東京都	3,955	3,822	17,182	2,718	2,477	5,265	35,695	10,710	2,865	786	678	600	2,223	3,458	1,116	567	1,383	1,194	1,289	9,686	664
運輸局等(再掲)	2,061	4,520	17,791	2,799	1,688	5,302	26,186	7,390	1,762	908	289	344	2,895	3,696	984	524	790	1,666	684	7,050	409
北海道運輸局	1,021	1,619	5,220	583	1,450	1,349	5,086	2,003	513	264	74	82	604	655	179	164	176	186	154	1,089	107
東北運輸局	17,861	36,856	86,062	14,875	11,331	20,788	80,314	45,394	9,624	5,571	3,304	4,092	14,174	23,247	8,761	4,961	7,236	8,835	4,771	37,115	4,131
関東運輸局	4,427	3,979	23,926	2,463	2,034	4,390	15,206	5,117	1,250	442	132	138	647	1,216	327	294	1,411	322	115	1,905	183
北陸信越運輸局	20,192	42,210	82,020	23,232	7,374	11,439	41,562	12,684	7,309	2,105	351	403	1,537	1,864	499	747	762	565	225	3,542	352
中部運輸局	9,729	12,114	46,270	9,881	24,705	43,265	183,745	82,556	16,549	10,727	3,714	4,003	9,050	15,565	5,002	4,607	6,385	6,727	3,686	23,075	2,691
近畿運輸局	1,231	1,670	6,664	1,326	1,219	2,895	12,745	8,524	1,504	554	2,222	4,902	8,053	25,652	9,694	793	2,100	2,372	952	9,471	1,224
中国運輸局	656	804	3,744	918	2,376	2,296	806	827	2,296	806	827	899	5,795	9,967	1,078	5,967	9,973	10,775	4,803	2,359	181
四国運輸局	1,795	3,191	15,398	1,613	1,752	4,636	29,074	9,303	3,134	864	410	941	3,638	10,598	10,217	928	1,63				

参考第2表 施設所在地(47区分及び運輸局等)、居住地(47区分及び運輸局等) 別延べ宿泊者数 (従業員数100人以上の施設)

(人泊)

施設所在地(47区分 及び運輸局等)	運輸局等(10区分) <sup>2), 3)</sup>															九州 運輸局	沖縄総合 事務局	
	長崎県	熊本県	大分県	宮崎県	鹿児島県	沖縄県	国外	北海道 運輸局	東北 運輸局	関東 運輸局	北陸信越 運輸局	中部 運輸局	近畿 運輸局	中国 運輸局	四国 運輸局			
平成27年 7月	33,920	48,550	30,747	31,258	46,818	35,811	1,768,037	234,742	309,898	2,175,409	199,919	563,810	875,731	208,869	106,051	419,107	35,811	
北海道	615	1,084	634	627	670	1,716	223,705	167,982	14,731	155,872	7,225	27,998	43,236	8,208	3,664	11,089	1,716	
青森県	8	7	8	8	22	19	778	695	12,638	12,790	593	761	1,033	242	55	178	19	
岩手県	36	28	9	25	22	32	1,173	525	28,401	11,967	395	1,392	158	385	70	249	32	
宮城県	94	117	43	29	68	48	2,516	1,422	10,378	37,711	3,494	3,149	3,867	593	208	762	48	
秋田県	31	8	19	25	24	24	252	287	10,378	8,307	406	513	432	182	408	448	24	
山形県	13	66	9	26	133	10	351	317	21,498	13,100	3,082	1,620	1,824	322	127	338	10	
福島県	50	83	11	7	13	87	205	172	26,931	38,810	1,857	1,524	1,647	97	150	242	87	
茨城県	140	10	55	31	16	39	2,424	263	1,294	25,205	664	645	1,035	255	228	557	39	
群馬県	8	62	15	98	23	6	626	38	5,063	37,033	1,757	1,410	644	220	36	287	6	
埼玉県	70	10	112	9	4	9	2,806	165	3,057	50,109	4,013	3,559	2,628	446	178	377	9	
千葉県	359	95	29	115	463	45	3,458	428	1,989	21,617	1,173	897	1,972	321	838	1,424	45	
埼玉県	2,171	3,424	2,065	1,909	3,922	3,834	146,577	12,936	39,568	254,274	26,825	75,783	79,147	19,169	8,154	27,689	3,834	
東京都	4,520	6,613	4,116	3,387	5,739	5,617	531,612	22,397	37,380	321,720	29,591	52,889	66,658	27,646	13,972	45,955	5,617	
神奈川県	739	1,098	766	563	929	730	63,635	4,078	9,077	462,141	7,699	18,951	17,829	5,338	2,165	8,350	730	
新潟県	28	36	42	3	93	24	3,017	305	4,665	41,016	26,911	1,184	2,301	244	132	571	24	
富山県	3	32	12	8	15	29	2,256	93	678	3,338	3,338	3,338	3,512	70	56	246	29	
石川県	116	199	156	161	165	262	7,464	487	2,763	30,032	14,914	12,417	12,812	1,368	1,723	1,779	262	
福井県	21	15	0	2	10	3	177	51	241	6,621	1,812	9,921	7,476	189	149	95	3	
山梨県	25	15	19	11	76	77	8,561	68	522	33,899	1,497	8,018	3,109	183	232	429	77	
長野県	29	61	25	32	76	62	9,131	210	1,188	71,749	20,954	19,834	9,814	778	231	795	622	
岐阜県	27	85	17	32	52	70	12,065	187	696	11,465	2,907	22,668	9,531	859	432	569	70	
静岡県	148	231	75	118	146	101	19,988	585	1,020	123,473	2,833	53,241	10,877	741	404	1,478	101	
愛知県	160	295	127	162	195	153	30,959	846	1,228	34,816	3,188	48,315	11,636	2,023	712	2,709	153	
三重県	73	178	26	20	33	72	5,328	204	595	12,163	1,426	40,950	42,963	820	1,312	72		
滋賀県	180	97	145	222	201	345	14,960	595	2,175	21,663	2,659	16,533	60,333	3,029	566	2,619	345	
京都府	816	1,326	780	3,703	865	665	107,564	2,798	4,199	75,404	4,866	14,128	29,805	6,310	2,703	9,348	665	
大阪府	1,983	2,791	1,808	1,708	2,588	2,432	242,765	4,947	8,864	116,779	8,409	28,172	92,017	18,291	10,418	24,457	2,432	
兵庫県	333	552	410	392	436	383	47,669	800	1,251	33,057	2,106	15,069	132,855	7,812	5,183	5,238	383	
奈良県	148	114	83	51	66	52	11,483	276	713	8,693	724	2,744	7,873	816	484	1,071	52	
和歌山県	85	80	70	79	221	111	9,670	207	353	7,462	6,275	6,275	38,664	1,076	1,051	996	111	
鳥取県	2	26	2	0	4	7	88	3	8	385	25	156	1,648	149	112	104	7	
島根県	75	52	95	29	48	29	570	83	269	3,938	313	1,903	4,225	5,346	929	625	29	
岡山県	76	139	42	60	136	112	2,432	146	318	7,033	357	1,729	5,569	6,450	1,229	1,077	112	
広島県	451	733	574	273	535	265	27,502	668	1,138	37,641	1,159	6,453	11,868	23,419	3,156	5,867	265	
山口県	525	900	523	145	241	79	1,943	110	346	7,212	385	1,116	4,131	13,815	791	8,728	79	
徳島県	13	23	10	8	39	41	257	81	306	2,957	95	576	8,097	868	4,642	692	41	
香川県	139	147	103	106	80	130	3,883	267	461	9,177	565	2,931	23,035	9,539	13,054	1,347	130	
愛媛県	121	183	216	134	136	15	1,443	131	505	10,558	450	1,947	7,304	4,025	8,378	1,641	15	
高知県	12	46	44	34	10	53	713	300	188	8,355	203	1,018	4,911	2,229	5,444	464	53	
福岡県	4,741	4,793	3,923	3,473	3,821	1,961	68,519	1,197	2,573	41,255	1,429	8,627	12,409	7,073	1,645	71,102	1,961	
佐賀県	910	660	288	142	691	176	4,194	48	128	5,698	108	726	3,876	745	83	13,537	176	
長崎県	6,583	5,499	1,588	899	1,314	384	21,213	330	1,086	19,784	726	5,815	9,651	3,885	715	32,554	384	
熊本県	968	4,286	820	690	1,188	108	13,920	117	194	6,109	395	1,315	4,009	1,326	334	14,929	108	
大分県	3,929	6,087	8,291	2,969	1,474	282	13,087	148	245	6,919	253	1,581	5,322	10,029	4,037	48,809	282	
宮崎県	227	708	802	8,657	583	74	3,954	362	53	4,606	60	778	2,425	155	289	13,537	74	
鹿児島県	1,205	3,289	871	2,965	18,266	576	12,209	449	759	18,285	787	3,716	11,071	2,591	787	36,691	576	
沖縄県	914	2,147	869	513	953	13,902	76,985	5,938	5,979	167,281	3,923	28,425	57,798	8,075	4,433	15,746	13,902	
運輸局等(再掲) <sup>2)</sup>																		
北海道運輸局	615	1,084	634	627	670	1,716	223,705	167,982	14,731	155,872	7,225	27,998	43,236	8,208	3,664	11,089	1,716	
東北運輸局	232	309	99	97	284	220	5,275	3,418	152,032	122,685	9,827	8,959	9,665	1,594	680	2,217	220	
関東運輸局	8,032	11,327	7,177	6,114	11,172	10,357	761,699	40,373	97,950	935,998	73,219	162,152	173,022	53,578	25,803	85,068	10,357	
北陸信越運輸局	176	328	235	204	360	937	21,868	1,095	9,294	152,065	66,433	37,873	28,439	2,460	2,142	3,391	937	
中部運輸局	429	804	245	334	436	399	68,517	1,873	3,780	188,538	12,166	175,095	62,473	4,632	2,299	6,163	399	
近畿運輸局	3,545	4,960	3,296	2,785	4,377	3,988	434,061	9,623	17,555	263,058	19,816	82,921	361,547	37,334	21,405	43,729	3,988	
中国運輸局	1,129	1,870	1,236	507	964	482	32,535	1,010	2,079	56,209	2,239	11,357	27,441	50,523	6,217	16,401	482	
四国運輸局	285	399	373	282	265	239	6,296	779	1,460	31,047	1,313	22,558	48,763	25,804	7,890	231,159	285	
九州運輸局	18,563	25,322	16,583	19,795	27,337	3,561	137,096	2,651	5,038	102,656	3,758	22,558	48,763	25,804	7,890	231,159	3,561	
沖縄総合事務局	914	2,147	869	513	953	13,902	76,985	5,938	5,979	167,281	3,923	28,425	57,798	8,075	4,433	15,746	13,902	

1) 居住地不詳を含む。  
2) 長野県は北陸信越運輸局、福井県は中部運輸局に含まれる。  
3) 宿泊目的割合不詳を含む。

参考第3表 施設所在地 (47区分及び運輸局等)、居住地 (47区分及び運輸局等) 別延べ宿泊者数<観光目的の宿泊者が50%以上の施設>  
(従業員数100人以上の施設)

施設所在地(47区分 及び運輸局等)	居住地(47区分)																			
	北海道	青森県	岩手県	宮城県	秋田県	山形県	福島県	茨城県	栃木県	群馬県	千葉県	東京都	神奈川県	新潟県	富山県	石川県	福井県	山梨県	長野県	
平成27年7月	5,096,371	19,397	28,510	77,721	17,482	24,703	52,391	55,658	46,136	41,373	150,838	137,958	785,935	243,369	47,402	21,778	29,026	19,252	20,349	39,990
北海道	646,323	2,253	1,173	4,844	969	917	2,016	3,783	2,110	1,665	9,883	9,897	82,522	16,875	2,304	1,121	1,013	699	798	1,725
青森県	211,116	3,020	745	1,322	818	239	374	276	306	107	1,124	795	6,789	1,339	137	52	16	8	32	41
岩手県	36,576	2,301	13,709	5,008	1,782	277	1,883	2,778	228	131	1,080	537	5,294	1,110	179	9	9	8	4	54
宮城県	93,713	687	2,508	30,479	1,978	2,838	3,319	2,601	2,154	966	3,161	3,224	12,952	3,387	1,965	147	162	137	144	356
秋田県	6,092	35	355	687	3,103	310	179	20	13	144	144	278	106	130	7	0	0	6	1	1
山形県	18,683	69	252	2,199	498	5,778	1,160	1,087	506	696	1,054	2,306	524	1,107	70	40	22	18	185	185
福島県	68,078	119	168	3,846	434	1,160	18,162	4,622	2,457	1,046	4,571	4,361	14,149	4,261	1,182	38	31	124	263	488
茨城県	10,960	10	4	74	5	25	583	4,003	853	314	1,605	631	1,605	631	1	4	2	51	61	61
栃木県	69,725	18	54	245	2,336	525	2,336	5,440	8,190	1,935	12,097	8,269	18,555	5,617	862	21	29	362	970	418
群馬県	64,558	161	97	802	255	666	1,021	2,297	2,164	7,890	8,792	3,806	18,109	3,999	736	395	294	495	478	418
千葉県	3,913	88	99	29	28	39	39	26	40	39	1,194	110	547	63	21	10	12	12	64	64
東京都	567,622	3,529	2,863	10,170	2,985	3,950	9,272	9,171	6,908	6,443	20,442	31,627	69,461	30,327	7,961	4,395	5,387	2,406	3,261	7,282
神奈川県	597,974	8,675	1,831	4,187	1,586	2,005	2,815	2,674	2,000	2,617	6,750	6,084	97,305	9,286	3,653	2,544	2,416	1,067	1,338	3,320
新潟県	196,768	1,970	556	1,326	408	525	1,644	2,006	2,074	2,504	9,235	8,147	47,309	40,579	1,558	641	646	434	1,218	1,824
富山県	49,970	70	89	555	144	706	1,108	1,838	4,535	2,321	4,182	1,854	12,024	2,645	14,436	182	95	21	213	722
石川県	3,251	1	3	12	63	224	141	109	5	55	201	144	201	38	102	576	8	8	8	81
福井県	69,546	286	89	610	129	351	781	717	644	450	2,036	1,471	10,945	2,311	1,170	2,891	8,266	2,038	276	1,124
山梨県	24,635	32	14	17	39	11	40	70	21	96	184	121	5,270	219	620	358	524	17	17	183
長野県	55,185	64	25	175	25	54	154	1,018	426	383	3,069	3,344	15,861	5,328	581	359	56	159	3,546	501
山梨県	118,809	134	27	99	261	78	268	1,710	693	1,452	6,327	4,771	39,966	8,414	1,158	1,326	2,124	502	1,497	10,522
岐阜県	57,444	178	51	31	195	55	198	372	336	409	1,062	1,033	5,391	520	982	481	306	347	839	839
静岡県	164,198	255	37	168	39	55	117	902	1,026	1,541	10,439	6,769	59,000	28,144	340	235	64	209	2,115	1,233
愛知県	36,022	72	21	42	11	17	22	63	34	88	293	202	2,373	854	73	89	102	124	119	351
三重県	109,261	204	16	289	35	86	128	296	187	128	806	806	6,749	2,187	319	209	290	290	190	648
滋賀県	119,032	565	128	807	671	102	260	826	759	489	1,933	1,440	10,974	3,314	557	636	708	899	327	550
京都府	269,189	2,798	436	480	527	570	751	1,938	1,303	1,480	7,461	7,438	41,900	12,998	1,812	1,152	1,189	827	885	1,343
大阪府	282,333	2,661	1,016	485	2,153	894	1,028	2,031	1,326	1,563	7,199	6,410	26,200	10,088	910	814	1,555	1,163	723	1,097
兵庫県	194,664	418	50	250	52	56	205	458	245	192	1,239	1,184	10,951	2,746	344	434	406	500	280	390
奈良県	36,230	276	133	47	157	53	72	251	150	158	671	880	5,063	1,406	199	125	132	94	218	313
和歌山県	69,570	149	25	166	66	17	63	221	163	239	573	586	2,496	1,049	60	39	498	113	93	313
鳥取県	4,110	3	0	4	2	0	0	2	13	14	29	57	198	50	0	13	0	22	0	8
島根県	18,230	83	49	54	25	63	63	107	144	38	319	370	2,309	598	69	58	79	108	37	107
岡山県	13,583	36	7	0	0	0	51	4	8	13	38	29	620	77	13	26	56	24	7	38
広島県	31,759	71	2	42	23	25	146	101	71	69	457	475	5,860	887	185	17	38	45	15	115
山口県	30,311	73	53	113	16	53	108	64	64	75	383	351	3,147	620	75	93	56	48	86	85
徳島県	29,896	81	23	10	229	14	20	50	36	89	322	315	1,710	421	25	12	39	28	14	19
香川県	48,494	99	6	263	26	10	31	174	95	76	499	310	1,852	848	71	107	54	103	66	154
愛媛県	14,997	64	12	156	12	34	132	123	66	79	491	375	1,629	717	107	34	22	26	48	104
高知県	22,511	25	17	56	23	28	11	52	21	5	198	158	5,113	372	8	71	93	11	15	11
福岡県	84,343	412	78	93	32	917	74	73	45	21	323	231	5,002	855	43	7	168	18	6	196
佐賀県	23,690	14	7	0	10	0	9	38	407	12	204	119	2,556	189	30	27	10	2	10	8
長崎県	100,116	327	116	591	48	67	190	472	379	344	1,899	1,677	11,627	3,194	171	171	143	136	313	313
熊本県	26,673	31	2	16	0	0	6	25	25	31	140	170	810	308	6	8	10	6	7	11
大分県	82,906	122	14	44	25	23	51	138	87	129	571	630	2,741	948	55	58	58	31	44	54
宮崎県	23,492	361	0	24	3	0	26	36	22	345	173	323	651	6	9	5	17	31	35	35
鹿児島県	68,129	244	32	135	33	33	287	287	139	160	1,008	1,092	8,983	92	60	325	74	81	158	158
沖縄県	411,691	5,877	344	2,596	390	406	1,788	3,425	2,868	3,303	15,963	13,784	95,998	29,096	657	614	1,156	720	955	1,435
運輸局等(再掲)2)																				
北海道運輸局	646,323	136,814	2,253	4,844	969	917	2,016	3,783	2,110	1,665	9,883	9,897	82,522	16,875	2,304	1,121	1,013	699	798	1,725
東北運輸局	244,258	1,802	7,507	43,541	8,613	11,000	24,201	8,302	5,450	2,426	10,285	10,115	41,768	10,765	4,676	339	266	300	504	1,360
関東運輸局	1,566,705	21,648	6,816	18,218	5,522	7,829	17,864	26,635	22,655	22,125	62,643	62,521	268,752	95,851	8,998	8,998	16,815	4,403	10,283	14,440
北陸信越運輸局	241,576	491	208	1,438	414	1,350	2,298	4,374	5,877	4,278	12,746	8,240	63,136	13,408	16,866	4,975	10,493	2,569	1,994	12,440
中部運輸局	391,560	741	139	189	179	244	505	1,703	1,604	2,262	13,016	8,931	78,783	33,014	1,872	1,873	1,421	6,243	2,788	3,254
近畿運輸局	971,018	6,867	1,788	4,732	1,036	1,711	2,558	5,646	3,946	4,121	19,076	17,938	97,584	31,602	3,252	3,200	4,538	2,402	3,911	3,911
中国運輸局	97,993	266	111	118	163	104	313	322	300	225	1,226	1,252	12,134	346	194	242	225	167	353	353
四国運輸局	115,898	269	58	671	76	69	205	399	218	249	1,510	1,158	10,304	2,358	211	224	208	168	143	288
九州運輸局	409,349	1,511	173	249	852	1,073	643	1,069	1,108	1,073	4,490	4,092	34,954	8,168	403	240	754	291	315	775
沖縄総合事務局	411,691	5,877	344	2,596	390	406	1,788	3,425	2,868</											

参考第3表 施設所在地(47区分及び運輸局等)、居住地(47区分及び運輸局等)別延べ宿泊者数<観光目的の宿泊者が50%以上の施設>  
(従業者数100人以上の施設)

施設所在地(47区分及び運輸局等)	岐阜県	静岡県	愛知県	三重県	滋賀県	京都府	大阪府	兵庫県	奈良県	和歌山県	鳥取県	島根県	岡山県	広島県	山口県	徳島県	香川県	愛媛県	高知県	福岡県	佐賀県
平成27年7月	49,258	78,009	229,108	49,736	47,003	85,086	331,509	147,257	39,040	17,152	7,830	10,679	34,125	59,872	25,591	14,055	18,269	22,674	11,043	145,515	17,824
北海道	1,770	3,749	15,992	2,397	1,512	4,833	24,069	6,417	1,540	788	208	268	2,610	3,346	687	438	582	1,456	544	6,083	327
青森県	58	99	359	59	27	63	465	125	53	12	15	4	146	31	6	8	19	9	7	104	3
岩手県	27	95	730	66	22	54	345	68	13	3	4	0	26	20	22	7	10	11	16	44	2
宮城県	252	275	1,417	161	121	390	1,411	493	113	55	16	19	139	137	38	19	31	18	12	201	23
秋田県	38	15	26	38	0	6	26	25	2	2	0	3	6	92	0	0	0	0	0	11	0
山形県	46	82	321	19	32	41	300	185	14	13	1	0	97	17	4	0	12	2	66	24	13
福島県	202	301	670	59	112	114	817	250	65	101	2	4	18	35	6	69	26	37	0	62	1
茨城県	5	21	24	0	0	0	0	17	1	0	1	2	17	8	0	2	0	0	0	4	0
栃木県	160	309	635	152	115	19	404	60	18	10	7	12	17	140	4	14	6	2	0	55	8
群馬県	399	1,024	1,641	131	105	196	1,909	248	106	17	7	106	37	222	62	24	14	129	0	143	29
埼玉県	19	47	110	24	15	72	102	44	4	12	4	7	20	20	8	11	3	13	7	51	5
千葉県	8,332	13,038	37,339	6,757	6,128	7,707	30,092	18,113	4,010	1,688	1,256	1,169	5,775	6,978	2,853	1,415	2,137	2,707	1,287	10,204	1,194
東京都	2,023	5,548	11,368	2,399	1,148	3,395	12,726	6,609	1,320	1,538	696	857	2,512	5,712	1,947	1,005	1,743	2,040	961	7,810	1,026
神奈川県	892	3,923	6,077	799	865	1,328	4,056	2,317	508	256	95	111	86	1,020	305	204	261	365	232	1,531	243
新潟県	35	429	374	20	37	53	549	76	5	0	0	4	6	0	29	4	0	0	0	41	8
富山県	46	0	737	109	5	37	295	5	1	1	0	2	2	2	0	0	5	0	0	0	0
石川県	1,546	707	5,944	737	1,299	1,619	4,873	2,242	485	134	41	52	298	503	139	133	239	166	18	731	42
福井県	1,136	133	2,180	360	1,067	1,100	3,279	1,119	374	188	7	63	62	28	6	42	53	34	8	19	0
山梨県	786	1,639	4,769	569	242	516	1,047	407	572	103	2	20	26	88	22	26	85	35	16	216	16
長野県	2,061	2,093	12,831	1,255	438	1,576	5,096	1,136	429	190	16	35	166	351	58	74	167	33	12	14	417
岐阜県	8,253	15,74	8,452	1,273	1,094	897	4,495	1,892	482	253	60	32	390	285	48	152	106	108	35	300	28
静岡県	1,759	23,383	10,801	1,275	1,044	1,540	3,864	1,103	516	192	19	28	58	56	14	19	51	30	11	153	29
愛知県	1,478	1,585	17,888	840	412	524	1,906	584	277	82	17	11	45	58	20	24	2	7	2	83	1
三重県	3,694	2,052	16,682	17,066	3,284	6,139	21,616	5,439	5,139	1,142	83	65	336	2,03	113	252	177	99	74	916	66
滋賀県	1,846	1,530	10,196	1,467	14,256	8,343	24,714	6,263	2,138	798	226	206	639	1,457	304	195	667	450	138	1,584	125
京都府	1,325	3,815	6,862	1,299	1,197	16,009	6,914	4,180	827	678	581	686	1,300	2,666	1,077	551	687	468	449	779	664
大阪府	2,149	2,293	9,335	1,870	1,489	2,806	26,910	4,408	1,015	1,212	774	1,493	1,850	4,439	1,287	924	1,468	1,970	1,094	7,130	664
兵庫県	1,569	1,145	7,434	2,199	3,410	9,263	46,521	46,722	4,821	1,566	802	416	2,223	2,052	457	1,195	1,536	879	524	1,747	164
奈良県	237	460	1,718	197	200	601	2,254	895	54	3,328	54	110	154	395	103	122	100	210	52	578	31
和歌山県	917	355	3,464	1,087	1,314	2,890	21,020	4,572	2,804	3,226	44	63	407	342	44	383	251	342	175	103	378
鳥取県	32	31	46	47	25	95	826	476	193	33	344	69	553	468	59	6	51	39	16	59	11
島根県	157	229	1,236	173	124	422	1,856	1,430	263	60	488	2,072	621	1,769	488	99	271	271	80	304	22
岡山県	47	57	375	134	123	277	1,333	982	136	27	41	76	1,681	1,096	65	81	126	50	66	29	23
広島県	383	104	942	122	127	286	1,053	799	103	52	96	229	231	5,270	288	72	167	204	65	459	156
山口県	91	130	497	162	158	288	1,502	1,212	175	50	209	425	1,031	3,317	4,842	45	313	238	48	5,086	694
徳島県	83	78	334	53	250	732	4,346	2,065	575	129	35	28	377	260	168	3,730	462	297	153	588	11
香川県	234	206	1,083	491	1,582	2,185	8,008	6,490	1,089	448	406	343	3,374	3,910	363	941	2,873	2,544	1,119	299	25
愛媛県	121	116	720	158	216	536	1,488	1,062	189	76	98	227	591	1,297	171	169	484	1,542	276	347	64
高知県	56	139	651	72	77	333	1,832	756	148	44	176	163	500	537	145	397	439	560	1,604	253	14
福岡県	97	117	1,685	77	33	205	1,668	475	63	98	51	107	564	608	797	188	188	92	34	28,948	844
佐賀県	20	52	450	27	18	102	3,074	248	29	22	25	54	153	255	161	29	4	4	4	5,122	44
長崎県	524	737	3,890	499	445	902	5,529	1,971	566	181	60	142	671	1,857	1,133	167	250	248	48	14,124	2,462
熊本県	43	50	346	22	83	123	1,626	242	242	33	10	17	56	304	482	15	35	89	17	5,000	441
大分県	122	188	879	154	277	591	2,144	1,279	269	97	50	147	565	3,765	5,326	172	351	3,082	308	21,829	2,675
宮崎県	74	47	606	27	78	114	1,547	158	483	14	6	2	42	46	55	6	55	46	181	2,217	126
鹿児島県	227	395	2,031	183	250	555	6,150	1,474	814	170	42	143	604	980	371	68	282	220	52	6,242	745
沖縄県	3,887	3,614	16,961	2,651	2,435	5,209	35,418	10,484	2,826	773	658	587	2,210	3,430	1,106	558	1,373	1,165	1,281	9,540	637
運輸局等(再掲)2)	1,770	3,749	15,992	2,397	1,512	4,833	24,069	6,417	1,540	788	208	268	2,610	3,346	687	438	582	1,456	544	6,083	327
北海道運輸局	623	867	3,323	402	314	668	3,364	1,146	270	186	38	30	432	332	76	103	98	79	101	446	42
東北運輸局	12,616	25,549	61,963	10,831	8,514	13,233	50,350	27,815	6,538	3,614	2,065	2,284	9,304	14,188	5,201	2,701	4,253	5,291	2,503	20,014	2,621
関東運輸局	3,688	3,229	19,886	2,121	1,801	3,285	10,813	3,459	932	325	57	93	471	856	226	211	277	183	34	1,189	52
中部運輸局	16,320	28,727	56,003	20,814	6,625	10,200	35,160	10,137	6,788	911	1,857	199	911	630	201	489	408	278	130	1,471	124
近畿運輸局	8,043	9,598	39,009	8,119	21,866	39,912	128,333	66,680	14,933	8,075	2,481	2,974	6,573	11,351	3,272	3,370	4,719	4,671	3,279	15,866	1,770
中国運輸局	710	551	3,096	638	627	1,368	6,570	4,899	870	222	1,178	2,871	11,920	5,690	5,690	303	1,136	802	275	5,937	906
四国運輸局	494	539	2,788	774	2,125	3,786	15,694	10,373	2,001	697	715	761	4,842	6,004	847	5,237	4,258	4,943	3,152	1,487	114
九州運輸局	1,107	1,586	9,887	989	1,184	2,592	21,738	5,847	2,342	615	244	612	2,655	7,815	8,325	645	1,165	3,806	644	83,482	1,331

参考第3表 施設所在地(47区分及び運輸局等)、居住地(47区分及び運輸局等)別延べ宿泊者数<観光目的の宿泊者が50%以上の施設>  
(従業員数100人以上の施設)

(人泊)

施設所在地(47区分 及び運輸局等)	運輸局等(10区分) <sup>2)</sup>														九州 運輸局	沖縄総合 事務局	
	長崎県	熊本県	大分県	宮崎県	鹿児島県	沖縄県	国外	北海道 運輸局	東北 運輸局	関東 運輸局	北陸信越 運輸局	中部 運輸局	近畿 運輸局	中国 運輸局			四国 運輸局
平成27年7月	23,750	35,292	20,749	21,212	31,870	27,286	1,120,194	176,286	220,204	1,481,616	138,196	425,363	667,047	138,097	66,041	296,212	27,286
北海道	503	853	465	444	570	1,563	208,073	136,814	12,172	127,533	6,163	24,607	39,159	7,119	3,020	9,245	1,563
青森県	6	2	6	0	20	15	623	318	6,518	10,768	481	383	745	198	43	141	15
岩手県	30	8	0	3	0	2	1,100	574	24,555	8,221	264	927	505	76	44	89	9
宮城県	67	44	21	10	38	9	909	687	42,720	28,589	2,630	2,422	2,583	349	80	404	9
秋田県	5	0	0	3	0	0	72	35	4,802	748	125	117	71	101	2	19	0
山形県	2	2	6	4	0	0	70	69	10,258	5,559	1,402	490	585	119	80	51	0
福島県	49	77	10	5	13	86	72	119	24,310	35,730	1,739	1,356	1,459	65	132	217	86
茨城県	7	1	0	4	5	4	164	10	703	9,655	302	52	16	180	6	17	4
栃木県	5	61	4	63	22	4	4,845	18	4,845	60,465	1,654	22	180	218	218	218	4
群馬県	70	8	112	4	9	2,799	161	3,021	3,021	47,352	3,950	3,489	2,581	431	167	366	9
埼玉県	7	25	7	2	7	13	451	88	293	2,252	158	212	249	59	34	104	13
千葉県	2,053	3,142	1,929	1,827	3,726	3,094	58,250	10,662	32,769	177,640	25,025	67,872	67,738	18,031	7,546	24,075	3,094
東京都	2,072	3,335	1,836	1,422	2,254	2,763	284,387	8,675	14,876	128,054	11,933	22,405	26,736	11,724	5,749	19,775	2,763
神奈川県	317	562	343	241	434	369	38,245	1,970	2,854	113,072	4,669	12,125	9,330	2,423	1,062	3,671	369
新潟県	0	3	0	2	57	0	205	70	2,854	29,612	15,435	879	754	39	11	111	0
富山県	0	0	0	0	0	12	4	1	452	761	767	900	344	5	5	0	12
石川県	64	116	88	128	129	227	4,825	286	2,110	18,850	13,451	10,972	10,652	1,033	556	1,298	227
福井県	4	9	0	0	5	3	125	32	202	5,998	1,685	9,123	7,127	166	137	37	3
長野県	25	15	19	11	76	77	8,524	64	521	32,975	1,497	7,922	2,887	178	162	378	77
山梨県	8	44	7	11	70	574	7,108	134	802	64,830	15,130	18,742	8,865	626	133	559	574
岐阜県	25	79	15	31	41	59	8,499	178	605	10,560	2,822	19,858	9,113	815	401	519	59
静岡県	18	38	32	35	41	41	3,398	255	433	109,936	1,872	37,427	7,983	175	111	346	41
愛知県	15	15	14	5	18	10	4,877	72	132	4,026	615	21,915	3,785	151	54	151	10
三重県	73	178	26	20	33	72	5,263	204	595	14,226	1,426	39,784	42,759	820	602	1,312	72
滋賀県	165	80	129	204	183	338	14,416	565	1,998	20,062	2,451	15,938	56,512	2,832	1,450	2,470	338
京都府	816	1,326	780	333	865	665	107,564	2,798	4,199	75,404	4,866	14,128	29,805	6,310	2,703	9,348	665
大阪府	936	1,347	1,038	891	1,444	1,438	127,916	2,661	5,929	55,540	4,376	16,810	37,480	9,843	5,456	13,450	1,438
兵庫県	149	340	281	333	211	253	27,930	418	675	17,295	1,574	12,847	112,303	5,950	4,134	3,225	253
奈良県	148	114	83	51	66	52	11,433	276	713	8,693	724	2,744	7,873	816	484	1,071	52
和歌山県	61	47	47	46	201	57	8,024	149	208	5,321	910	5,936	35,826	900	912	787	57
鳥取県	2	26	2	0	4	7	88	3	8	385	25	156	1,648	1,493	112	104	7
島根県	75	52	95	29	48	29	570	83	269	3,938	313	1,903	4,225	5,346	929	625	29
岡山県	16	6	0	36	0	6	363	36	60	796	133	637	2,878	2,959	323	110	6
広島県	483	125	109	48	107	19	11,430	71	240	7,935	355	1,596	2,420	6,114	508	1,071	19
山口県	67	822	471	127	207	67	1,671	73	266	4,834	309	928	3,385	9,824	644	7,890	67
徳島県	13	23	10	8	39	41	257	81	306	2,957	95	576	8,097	868	4,642	692	41
香川県	93	67	76	75	28	59	2,129	99	341	3,920	386	2,117	19,802	8,396	7,477	663	59
愛媛県	71	96	67	121	53	8	381	64	367	3,528	267	1,141	3,567	2,384	2,471	819	8
高知県	12	39	41	26	6	47	614	25	157	5,934	183	929	3,210	1,521	3,000	391	47
福岡県	1,597	2,280	1,611	1,332	1,291	909	29,789	412	1,195	6,556	414	1,994	2,542	2,127	502	37,903	909
佐賀県	822	516	214	88	632	128	3,682	14	59	3,535	82	551	3,493	648	66	11,432	128
長崎県	6,490	5,483	1,576	897	1,303	384	21,213	327	1,084	19,728	726	5,793	9,594	3,863	713	32,335	384
熊本県	718	2,877	528	448	797	53	10,488	31	24	1,516	35	467	2,225	869	156	10,809	53
大分県	3,728	5,737	6,455	2,684	1,353	197	12,651	122	165	5,288	225	1,374	4,657	9,853	3,913	44,461	197
宮崎県	214	639	770	6,367	568	59	3,940	361	53	4,519	55	771	2,394	151	288	10,901	59
鹿児島県	737	2,490	559	2,303	13,974	247	10,565	244	530	13,773	635	2,910	4,413	2,140	622	27,050	247
沖縄県	912	2,123	867	498	925	13,210	74,515	5,877	5,882	165,392	3,862	27,833	57,145	7,991	4,377	15,502	13,210
運輸局等(再掲) <sup>2)</sup>																	
北海道運輸局	503	853	465	444	570	1,563	208,073	136,814	12,172	127,533	6,163	24,607	39,159	7,119	3,020	9,245	1,563
東北運輸局	159	133	43	25	73	119	2,846	1,802	113,163	89,615	6,641	5,715	5,948	908	381	921	119
関東運輸局	4,556	7,169	4,250	3,566	6,528	6,333	393,342	21,648	61,956	571,465	49,188	115,362	110,064	33,042	14,748	48,604	6,333
北陸信越運輸局	72	163	95	141	256	813	12,142	491	6,218	114,053	44,783	31,493	20,615	1,703	705	1,968	813
中部運輸局	135	319	87	91	138	185	29,162	741	1,967	142,101	8,420	128,107	70,767	2,127	1,305	2,365	185
近畿運輸局	2,275	3,254	2,358	1,858	2,970	2,803	297,223	6,867	13,722	182,315	14,901	68,403	279,799	26,651	15,139	30,351	2,803
中国運輸局	643	1,031	677	240	366	128	14,122	266	843	17,888	1,135	5,220	14,556	25,736	2,516	9,800	128
四国運輸局	189	202	194	230	126	155	3,381	269	1,171	16,339	931	4,763	34,676	13,169	17,590	2,365	155
九州運輸局	14,306	20,022	11,713	14,119	19,918	1,977	92,328	1,511	3,110	54,915	2,172	13,860	34,318	19,651	6,260	174,891	1,977
沖縄総合事務局	912	2,123	867	498	925	13,210	74,515	5,877	5,882	165,392	3,862	27,833	57,145	7,991	4,377	15,502	13,210

1)居住者数100人以上の施設

2)長野県は北陸信越運輸局、福井県は中部運輸局に含まれる。

参考第4表 施設所在地(47区分及び運輸局等)、居住地(47区分及び運輸局等)別延べ宿泊者数<観光目的の宿泊者が50%未満の施設>  
(従業員数100人以上の施設)

施設所在地(47区分及び運輸局等)	居住地(47区分)																		
	北海道	青森県	岩手県	宮城県	秋田県	山形県	福島県	茨城県	栃木県	群馬県	千葉県	東京都	神奈川県	新潟県	富山県	石川県	福井県	山梨県	長野県
平成27年7月	2,231,965	13,230	8,900	30,534	10,132	13,239	13,659	21,723	14,075	12,157	51,187	430,398	100,913	21,469	10,732	11,048	6,160	6,075	18,474
北海道	58,456	447	286	904	277	227	418	864	293	1,870	1,704	19,947	3,077	442	154	156	128	184	310
青森県	31,168	4,921	280	635	131	69	84	59	70	255	281	960	379	58	16	14	13	33	46
岩手県	181	1,264	296	1,264	296	221	153	82	174	471	391	1,782	665	58	6	21	11	33	78
宮城県	9,056	1,017	847	5,447	784	1,854	2,544	2,544	1,854	1,854	2,544	4,856	624	33	73	27	27	78	134
秋田県	24,754	3,088	1,323	847	3,088	1,811	1,323	1,323	1,323	1,323	1,323	1,323	1,323	1,323	6	24	9	38	121
山形県	15,207	252	426	1,323	3,088	1,811	1,323	1,323	1,323	1,323	1,323	1,323	1,323	1,323	6	24	9	38	121
福島県	25,036	248	392	2,686	754	6,396	487	385	243	180	1,116	3,425	1,207	689	231	186	49	574	574
茨城県	6,437	53	47	482	35	39	1,938	112	83	18	200	2,160	270	63	12	17	10	6	26
栃木県	21,649	253	27	98	17	239	8,019	422	320	814	1,504	3,263	1,095	64	55	30	36	113	213
群馬県	7,395	20	16	98	9	32	54	77	3,876	69	447	1,556	394	41	11	11	0	14	31
千葉県	3,021	4	2	16	4	2	8	17	18	587	112	1,873	587	43	2	5	2	13	13
東京都	30,249	340	118	260	106	149	573	231	602	2,119	7,719	6,947	855	312	84	460	65	514	159
神奈川県	201,431	2,274	340	3,532	676	374	1,554	1,204	845	678	5,480	42,007	6,905	583	281	322	182	721	614
新潟県	637,406	13,722	2,474	2,474	2,474	2,504	3,754	3,610	2,688	2,991	7,313	156,622	10,636	4,594	4,244	3,656	1,518	1,891	5,164
富山県	113,550	2,108	542	1,366	410	546	790	1,108	905	802	1,890	11,940	29,949	902	622	537	292	428	969
石川県	31,400	235	51	502	217	412	557	355	349	603	1,055	5,714	1,606	9,997	337	338	131	133	804
福井県	19,949	92	3	173	6	13	23	57	239	21	589	6,224	1,320	89	1,820	881	55	16	97
山梨県	21,761	201	73	42	38	112	137	236	209	239	1,060	7,575	772	234	221	672	141	55	336
長野県	2,290	19	3	19	0	2	4	8	7	7	56	358	118	20	26	70	614	6	11
岐阜県	1,410	4	0	0	0	0	1	6	4	18	86	413	233	0	0	0	0	128	0
静岡県	18,287	76	63	130	30	35	52	198	95	119	867	3,619	1,342	296	128	130	182	86	5,270
愛知県	8,020	9	1	73	2	4	7	31	9	67	94	526	170	170	12	28	31	1	25
三重県	54,358	330	31	254	76	79	91	219	255	165	1,087	7,217	3,287	177	151	284	145	165	349
滋賀県	124,576	774	86	422	69	74	329	595	274	272	2,199	20,097	5,318	245	584	680	408	217	1,064
京都府	2,007	0	0	0	0	0	0	0	0	0	388	194	0	0	0	0	0	0	0
大阪府	7,445	30	16	19	45	15	82	82	38	59	173	695	368	16	68	44	63	27	80
兵庫県	308,035	2,286	445	952	274	350	554	1,301	737	879	4,949	37,849	9,741	696	993	1,511	1,058	483	833
奈良県	67,882	382	71	207	39	75	84	348	97	98	706	12,211	1,397	124	136	158	54	54	114
和歌山県	7,887	58	1	50	12	5	21	66	44	39	228	1,298	284	68	22	16	14	3	36
鳥取県	-	-	-	-	-	-	-	-	-	-	-	-	-	-	-	-	-	-	-
徳島県	-	-	-	-	-	-	-	-	-	-	-	-	-	-	-	-	-	-	-
香川県	18,151	110	21	107	15	75	30	133	61	68	489	3,730	1,081	80	33	44	37	38	67
岡山県	87,964	597	73	317	75	96	254	599	391	388	2,601	17,793	4,991	224	123	224	195	268	233
広島県	8,765	37	2	13	18	25	13	39	10	23	199	205	379	10	12	4	9	7	50
山口県	-	-	-	-	-	-	-	-	-	-	-	-	-	-	-	-	-	-	-
徳島県	19,007	168	5	48	10	16	27	99	49	55	426	3,298	820	80	34	28	37	20	37
香川県	21,400	67	11	56	8	24	29	118	59	67	517	4,193	1,315	34	58	37	140	9	54
愛媛県	9,894	275	1	9	1	6	9	32	19	18	88	84	633	7	2	5	5	3	6
高知県	133,725	785	85	546	86	318	241	614	331	285	2,282	23,290	4,950	294	156	233	150	169	332
福岡県	5,629	34	6	51	6	0	6	25	6	3	141	1,448	385	17	6	0	0	11	3
佐賀県	383	3	0	2	0	0	0	0	5	0	6	7	24	0	0	0	0	0	0
長崎県	16,083	86	15	77	18	27	22	150	78	53	389	391	917	42	28	110	77	50	180
熊本県	8,875	26	10	9	36	5	12	69	19	56	134	217	791	6	5	5	8	5	12
大分県	5,789	0	0	0	0	0	0	0	0	0	12	4	55	0	0	0	0	0	5
宮崎県	19,792	205	33	60	24	18	69	153	140	33	435	362	2,607	755	84	20	35	27	39
鹿児島県	6,899	61	4	35	11	0	45	30	64	145	198	847	369	14	2	14	28	31	31
運輸局等(再掲)2)																			
北海道運輸局	89,958	31,168	447	904	277	227	418	864	400	293	1,870	19,947	3,077	442	154	156	128	184	310
東北運輸局	89,643	1,616	7,061	11,837	5,088	7,581	3,558	1,030	926	575	3,846	18,358	4,801	1,614	304	335	216	205	933
関東運輸局	1,016,111	18,725	4,684	13,385	3,696	3,645	6,985	14,272	9,360	7,584	24,018	30,694	50,157	6,539	5,308	5,021	2,095	3,827	7,163
北陸信越運輸局	91,397	604	190	1,056	291	572	769	846	694	982	4,071	22,632	23,132	10,616	2,502	2,224	509	290	6,507
中部運輸局	191,251	1,132	146	1,254	147	145	431	853	546	451	3,409	3,116	9,087	462	773	1,062	1,198	389	1,449
近畿運輸局	391,249	2,756	448	620	325	445	741	1,797	916	1,075	6,056	6,489	11,790	904	1,219	1,729	1,293	567	1,063
中国運輸局	114,880	744	92	1,066	108	196	297	771	462	479	3,289	3,517	23,039	314	168	272	241	313	350
四国運輸局	50,301	510	17	745	19	46	65	249	127	140	1,031	9,035	2,768	121	94	70	182	32	97
九州運輸局	190,276	1,140	141	1,54	170	368	350	1,011	580	433	3,399	30,780	7,373	443	204	368	270	262	571
沖縄総合事務局	6,899	61	4	35	11	0	45	30	64	145	198	847	369	14	2	14	28	31	31

1)居住者数100人以上の施設  
2)長野県は北陸信越運輸局、福井県は中部運輸局に含まれる。

参考第4表 施設所在地(47区分及び運輸局等)、居住地(47区分及び運輸局等)別延べ宿泊者数<観光目的の宿泊者が50%未満の施設>  
(従業者数100人以上の施設)

施設所在地(47区分及び運輸局等)	岐阜県	静岡県	愛知県	三重県	滋賀県	京都府	大阪府	兵庫県	奈良県	和歌山県	鳥取県	島根県	岡山県	広島県	山口県	徳島県	香川県	愛媛県	高知県	福岡県	佐賀県
平成27年7月	13,670	32,776	75,169	10,672	8,403	18,665	118,794	49,181	7,766	5,875	4,171	5,703	14,491	34,141	12,266	5,497	13,581	14,374	6,558	57,784	6,691
北海道	291	771	1,799	402	176	469	2,117	973	222	120	81	76	285	350	297	86	208	210	140	967	82
青森県	21	35	97	12	11	49	161	52	11	4	2	2	13	22	5	5	0	5	2	65	3
岩手県	16	88	311	39	8	60	146	84	42	17	7	14	16	24	28	6	1	19	0	22	17
宮城県	69	215	558	38	55	139	667	311	80	32	7	18	80	137	27	33	38	40	30	176	11
秋田県	23	143	191	30	17	33	183	114	8	6	6	14	19	33	8	3	12	23	30	330	15
山形県	245	245	439	55	41	372	500	250	65	11	14	0	61	93	35	9	22	14	2	39	15
福島県	24	26	101	7	4	28	65	46	37	8	6	4	8	14	0	5	5	6	2	11	4
茨城県	16	136	337	68	12	124	547	265	35	21	0	6	144	71	18	65	7	56	94	291	10
栃木県	14	48	51	12	9	17	72	31	2	1	0	0	28	12	0	7	2	4	2	16	2
群馬県	7	8	47	6	2	0	25	4	6	0	4	0	4	7	0	0	0	4	5	8	1
埼玉県	42	200	334	44	43	122	879	249	72	358	30	24	68	97	43	353	59	48	344	290	17
千葉県	289	2,991	4,112	337	259	564	6,592	3,666	223	105	59	110	158	674	137	84	132	245	147	2,708	92
東京都	3,987	6,214	15,941	2,824	2,004	5,504	18,016	10,899	2,310	1,189	972	1,524	3,813	6,785	2,828	1,527	2,433	2,771	1,492	11,486	1,258
神奈川県	870	1,686	3,254	724	488	1,211	3,820	2,387	419	174	174	144	655	1,408	534	224	295	400	184	2,251	230
新潟県	111	207	780	76	62	211	855	313	89	17	27	7	88	148	11	15	27	39	40	217	103
富山県	379	89	1,851	64	35	378	2,051	657	43	4	1	12	14	30	8	16	12	12	11	171	5
石川県	149	246	795	114	105	381	1,055	419	133	67	39	11	73	154	58	38	1,057	55	17	201	8
福井県	11	32	123	18	31	68	149	65	20	16	2	0	11	5	5	0	7	5	0	28	0
山梨県	20	24	23	0	13	13	13	68	19	109	0	0	0	5	0	0	51	19	0	51	0
長野県	100	208	614	88	31	135	432	269	53	29	8	15	41	64	24	14	38	33	13	127	15
岐阜県	1,870	88	666	155	29	79	219	54	31	6	1	6	11	19	7	15	10	3	3	26	2
静岡県	477	11,837	2,942	413	366	325	1,321	677	132	73	42	56	166	208	94	64	111	94	24	481	97
愛知県	1,514	1,526	21,703	1,249	323	767	4,519	1,751	338	153	120	120	438	1,002	192	179	226	185	68	1,536	150
三重県	0	0	583	0	0	0	194	0	0	0	0	0	0	0	0	0	0	0	0	0	0
滋賀県	87	93	290	62	1,355	172	1,804	329	94	67	5	34	46	78	34	38	33	33	12	63	2
京都府	-	-	-	-	-	-	-	-	-	-	-	-	-	-	-	-	-	-	-	-	-
大阪府	1,147	2,010	5,789	1,358	1,182	2,225	43,264	5,702	1,083	1,081	1,070	826	1,937	3,125	1,490	904	1,288	1,690	1,080	4,958	827
兵庫県	419	365	1,026	254	234	768	9,481	9,550	339	180	149	150	447	942	174	259	306	308	176	1,116	88
奈良県	-	-	-	-	-	-	-	-	-	-	-	-	-	-	-	-	-	-	-	-	-
和歌山県	33	48	156	88	68	188	863	295	100	1,324	9	19	47	69	32	36	39	25	39	72	4
鳥取県	-	-	-	-	-	-	-	-	-	-	-	-	-	-	-	-	-	-	-	-	-
島根県	-	-	-	-	-	-	-	-	-	-	-	-	-	-	-	-	-	-	-	-	-
岡山県	115	219	605	116	81	357	1,149	894	127	83	217	228	2,021	859	166	132	271	299	204	530	42
広島県	377	876	2,858	551	478	1,081	4,674	2,526	463	236	774	1,669	1,645	11,790	1,427	332	647	1,227	442	2,434	232
山口県	29	24	105	21	33	89	352	205	54	13	53	134	270	1,083	2,451	26	46	44	31	570	44
徳島県	-	-	-	-	-	-	-	-	-	-	-	-	-	-	-	-	-	-	-	-	-
香川県	64	145	477	91	129	385	1,782	735	149	53	71	70	302	597	103	467	3,731	918	461	407	41
愛媛県	95	107	421	43	119	206	1,987	1,257	132	36	37	59	326	1,113	106	208	952	4,251	496	416	24
高知県	3	13	58	10	3	45	1,227	392	14	20	4	9	325	348	22	55	1,032	663	694	49	2
福岡県	485	1,262	4,320	416	301	1,415	5,222	2,285	485	159	139	244	740	2,192	1,631	336	384	219	19,131	1,428	1,428
佐賀県	3	25	119	28	3	54	212	74	34	6	3	6	6	59	23	3	14	0	490	1,196	0
長崎県	0	6	16	0	11	15	13	0	12	4	0	2	0	0	13	0	0	0	2	0	7
熊本県	94	129	456	92	135	233	752	488	141	35	19	37	133	198	70	32	80	51	15	1,374	162
大分県	17	48	116	18	8	56	394	172	29	6	0	5	39	64	68	16	17	77	14	1,420	135
宮崎県	3	0	3	1	3	8	16	3	1	1	0	1	1	1	1	0	0	0	0	207	10
鹿児島県	86	135	481	69	107	263	727	422	100	39	5	34	64	256	92	28	36	73	28	2,825	283
沖縄県	68	208	221	67	42	56	277	226	39	13	20	13	13	28	10	9	10	29	8	146	27
運輸局等(再掲)2)																					
北海道運輸局	291	771	1,799	402	176	469	2,117	973	222	120	81	76	285	350	297	86	208	210	140	967	82
東北運輸局	398	752	1,697	181	136	681	1,722	857	243	78	36	52	172	323	103	61	172	107	53	643	65
関東運輸局	5,245	11,307	24,099	4,044	2,817	7,555	29,964	17,579	3,086	1,957	1,239	1,808	4,870	9,059	3,560	2,260	2,983	3,544	2,268	17,101	1,610
北陸信越運輸局	739	750	4,040	342	233	1,105	4,393	1,658	318	117	75	45	176	360	101	83	176	139	81	716	131
中部運輸局	3,872	13,483	26,017	2,418	749	1,239	6,402	2,547	521	248	165	182	626	1,234	298	258	354	287	95	2,071	249
近畿運輸局	1,686	2,516	7,261	1,762	2,839	3,853	55,412	15,876	1,616	2,652	1,029	2,477	4,214	1,730	1,237	1,666	2,056	1,307	6,209	921	
中国運輸局	521	1,119	3,568	688	592	1,527	6,175	3,625	1,044	2,031	3,396	1,373	4,044	2,058	231	490	1,570	677	3,534	318	
四国運輸局	162	265	956	144	251	636	4,996	2,384	292	138	95	109	953	2,058	730	5,832	1,651	5,832	872	67	
九州運輸局	688	1,605	5,511	624	568	2,044	7,336	3,456	795	249	162	329	983	2,783	1,892	283	469	600	278	25,525	3,221
沖縄総合事務局	68	208	221	67	42	56	277	226	39	13	20	13	13	28	10	9	10	29	8	146	27

1)居住者不詳化率  
2)長野県は北陸信越運輸局、福井県は中部運輸局に含まれる。



参考第 4 表 施設所在地 (47 区分及び運輸局等) 、居住地 (47 区分及び運輸局等) 別延べ宿泊者数<観光目的の宿泊者が50%未満の施設> (従業者数100人以上の施設)

(人泊)

施設所在地(47区分 及び運輸局等)	運輸局等(10区分)2)																	九州 運輸局	沖縄総合 事務局
	長崎県	熊本県	大分県	宮崎県	鹿児島県	沖縄県	国外	北海道 運輸局	東北 運輸局	関東 運輸局	北陸信越 運輸局	中部 運輸局	近畿 運輸局	中国 運輸局	四国 運輸局				
平成27年7月	10,170	13,258	9,998	10,046	14,948	8,525	647,843	58,456	89,694	693,793	61,723	138,447	208,684	70,772	40,010	122,895	8,525		
北海道	112	231	169	183	100	153	15,632	31,168	2,559	28,339	1,062	3,391	4,077	1,089	644	1,844	153		
青森県	2	5	2	1	2	4	155	181	6,120	2,022	112	178	288	44	12	37	4		
岩手県	6	20	9	22	21	23	73	147	3,846	3,746	131	82	357	26	26	160	23		
宮城県	27	73	22	19	30	39	1,607	735	9,466	9,122	864	735	244	128	358	39	24		
秋田県	26	8	19	6	25	24	180	252	7,559	7,559	281	396	361	68	429	29	34		
山形県	11	64	3	22	133	10	281	248	11,240	7,541	1,680	1,130	1,239	203	47	287	10		
福島県	1	6	3	2	0	1	133	53	2,621	3,080	118	168	32	18	25	25	1		
茨城県	133	3	55	31	11	35	2,260	253	591	15,550	362	593	1,004	239	540	35	35		
群馬県	3	0	11	35	1	2	104	20	218	6,568	103	125	40	14	69	2	2		
栃木県	0	2	0	0	0	0	7	4	36	2,757	103	70	47	15	11	11	0		
群馬県	352	70	22	113	456	32	3,007	340	1,696	19,365	1,015	685	1,723	262	804	1,320	32		
埼玉県	118	282	136	82	196	740	88,327	2,274	6,799	76,634	1,800	7,911	11,409	1,138	608	3,614	740		
東京都	2,448	3,258	2,280	1,965	3,485	2,854	247,225	13,722	22,504	193,666	17,658	30,484	39,922	15,922	8,223	26,180	2,854		
神奈川県	422	536	423	322	495	361	27,390	2,108	4,149	49,069	3,030	6,826	8,499	2,915	1,103	4,679	361		
新潟県	28	33	42	1	36	24	2,812	235	1,811	11,404	11,476	1,305	1,547	205	121	460	24		
富山県	3	32	12	8	15	17	2,252	92	226	8,507	2,887	2,438	3,168	65	51	246	17		
石川県	52	83	68	33	36	35	2,639	201	653	11,812	1,463	1,445	2,160	335	1,167	481	35		
福井県	17	6	0	2	5	0	32	19	59	623	127	798	349	23	12	58	0		
山梨県	0	0	0	0	0	0	37	4	1	924	0	96	222	5	70	51	5		
長野県	21	17	18	21	17	48	2,023	76	386	6,919	5,824	1,192	949	152	98	236	48		
岐阜県	2	6	2	1	11	11	3,566	9	91	905	85	2,810	418	44	31	50	11		
静岡県	130	193	43	83	105	60	16,590	330	587	13,537	961	15,814	2,894	566	293	1,132	60		
愛知県	145	280	113	157	177	143	26,082	774	1,096	30,790	2,573	26,400	7,851	1,872	658	2,558	143		
三重県	0	0	0	0	0	0	65	0	0	582	0	1,166	194	0	0	0	0		
滋賀県	15	17	16	18	18	7	544	30	177	1,601	208	595	3,821	197	116	149	7		
京都府	-	-	-	-	-	-	-	-	-	-	-	-	-	-	-	-	-	-	
大阪府	1,047	1,444	770	817	1,144	994	114,849	2,286	2,985	61,239	4,033	11,362	54,537	8,448	4,962	11,007	994		
兵庫県	184	212	129	59	225	130	19,739	382	576	15,762	532	2,222	20,552	1,862	1,049	2,013	130		
奈良県	-	-	-	-	-	-	-	-	-	-	-	-	-	-	-	-	-	-	
和歌山県	-	-	-	-	-	-	-	-	-	-	-	-	-	-	-	-	-	-	
鳥取県	-	-	-	-	-	-	-	-	-	-	-	-	-	-	-	-	-	-	
島根県	-	-	-	-	-	-	-	-	-	-	-	-	-	-	-	-	-	-	
岡山県	60	133	42	24	136	106	2,069	110	258	6,237	224	1,092	2,691	906	967	106			
広島県	384	628	465	225	428	246	16,072	597	898	29,706	804	4,857	9,448	17,305	2,648	4,796	246		
山口県	42	78	52	18	34	12	272	37	80	2,378	76	188	746	3,991	147	838	12		
徳島県	-	-	-	-	-	-	-	-	-	-	-	-	-	-	-	-	-	-	
香川県	46	80	27	31	52	71	1,754	168	120	5,257	179	814	3,233	1,143	5,577	684	71		
愛媛県	50	87	149	13	83	7	1,062	67	138	7,030	183	806	3,737	1,641	5,907	822	7		
高知県	-	-	-	-	-	-	-	-	-	-	-	-	-	-	-	-	-	-	
福岡県	3,144	2,513	2,312	2,141	2,530	1,052	38,730	785	1,378	34,699	1,015	6,633	9,867	4,946	1,143	33,199	1,052		
福岡県	88	144	74	54	59	48	512	34	69	2,163	26	175	383	97	17	2,105	48		
佐賀県	93	16	12	2	0	0	0	3	2	56	0	22	57	2	2	219	0		
長崎県	250	1,409	292	242	391	55	3,432	86	170	4,593	360	848	1,784	457	178	4,120	55		
熊本県	201	350	1,836	285	121	85	436	26	80	1,631	28	207	665	176	124	4,348	85		
大分県	13	69	32	2,290	15	15	14	1	0	87	5	7	31	4	1	2,636	15		
宮崎県	468	799	312	662	4,292	329	1,644	205	229	4,512	152	806	1,658	451	165	9,641	329		
鹿児島県	2	24	2	15	28	692	2,470	61	97	1,889	61	592	653	84	56	244	692		
沖縄県	112	231	169	183	100	153	15,632	31,168	2,559	28,339	1,062	3,391	4,077	1,089	644	1,844	153		
北海道運輸局	73	176	56	72	211	101	2,429	1,616	38,869	33,070	3,186	3,244	3,717	686	299	1,296	101		
東北運輸局	3,476	4,158	2,927	2,548	4,644	4,024	368,357	18,725	35,994	364,533	24,031	46,790	62,958	20,536	11,055	36,464	4,024		
関東運輸局	104	165	140	63	104	124	9,726	604	3,076	38,012	21,650	6,380	757	1,437	1,423	1,423	124		
中部運輸局	294	485	158	243	298	214	46,355	1,132	1,813	46,437	3,746	46,988	11,706	2,505	994	3,798	214		
近畿運輸局	1,270	1,706	938	927	1,407	1,185	136,778	2,756	3,833	80,743	4,915	14,518	81,748	10,683	6,266	13,378	1,185		
中国運輸局	486	839	559	267	598	364	18,413	744	1,236	8,718	1,104	6,137	12,885	24,787	3,701	6,601	364		
四国運輸局	96	174	179	52	139	84	2,915	510	289	14,708	382	1,709	8,671	3,492	13,928	1,579	84		
九州運輸局	4,257	5,300	4,870	5,676	7,419	1,584	44,768	1,140	1,928	47,741	1,586	8,698	14,445	6,153	1,630	56,268	1,584		
沖縄総合事務局	2	24	2	15	28	692	2,470	61	97	1,889	61	592	653	84	56	244	692		

1) 居住者数100人以上の施設  
2) 長野県は北陸信越運輸局、福井県は中部運輸局に含まれる。

参考第5表 施設所在地(主な市区町村)、従業員数(3区分) 別母集団施設数及び回収施設数 ※本表は市区町村内回収施設10施設以上の市区町村について表章したものである。(施設)

施設所在地 (主な市区町村)	従業員数(3区分)				施設所在地 (主な市区町村)	従業員数(3区分)							
	0~4人		5~9人			0~4人		5~9人					
	母集団 施設数	回収 施設数	母集団 施設数	回収 施設数		母集団 施設数	回収 施設数	母集団 施設数	回収 施設数				
北海道札幌市	30	-	25	-	134	-	104	246	-	35	-	24	10
北海道旭川市	73	-	9	-	23	-	17	57	-	22	-	36	19
北海道釧路市	28	9	25	-	25	-	17	116	-	18	-	24	10
北海道帯広市	14	-	8	-	21	-	11	245	10	33	-	21	-
北海道北見市	9	-	9	-	22	-	14	257	12	36	-	35	14
北海道登別市	6	-	9	-	20	-	12	45	-	24	-	35	21
青森県青森市	23	-	12	-	36	-	18	34	-	13	-	65	38
青森県弘前市	39	-	15	-	23	-	19	30	-	4	-	53	26
青森県八戸市	20	-	14	-	28	-	15	30	-	16	-	29	17
岩手県盛岡市	14	-	13	-	35	-	26	11	-	2	-	22	12
岩手県花巻市	35	-	14	-	22	-	17	26	-	12	-	26	10
岩手県北上市	11	-	7	-	15	-	11	251	10	11	-	18	-
岩手県一関市	27	-	15	-	15	-	11	20	-	11	-	40	18
岩手県八幡平市	77	-	14	-	14	-	10	197	15	39	-	41	19
岩手県奥州市	16	-	4	-	13	-	10	182	-	29	-	41	25
宮城県仙台市	38	-	20	-	106	-	62	183	-	33	-	67	35
宮城県大崎市	49	-	23	-	24	-	14	142	14	36	-	50	22
宮城県宮城郡松島町	2	-	4	-	12	-	10	26	-	3	-	22	12
秋田県秋田市	22	-	11	-	35	-	23	215	11	34	-	30	14
秋田県横手市	7	-	6	-	14	-	10	7	-	8	-	25	11
秋田県大仙市	22	-	14	-	14	-	10	147	-	34	-	39	16
秋田県山形市	44	-	16	-	28	-	20	17	-	6	-	21	11
山形県米沢市	68	-	32	-	46	-	28	646	33	55	-	24	-
山形県鶴岡市	53	-	19	-	24	-	14	147	-	65	-	64	45
山形県天童市	98	-	43	-	39	-	23	260	16	20	-	29	15
山形県大蔵市	2	-	5	-	21	-	15	23	-	10	-	10	16
福島県福島市	44	-	40	-	63	-	27	176	11	53	-	20	30
福島県会津若松市	41	-	9	-	34	-	17	126	10	17	-	16	10
福島県郡山市	35	-	24	-	43	-	22	39	-	12	-	38	27
福島県いわき市	98	-	57	-	73	-	41	79	-	44	-	46	28
福島県南会津郡南会津町	215	16	10	-	11	-	4	76	-	29	-	64	45
福島県那須郡那須町	89	-	16	-	27	-	10	72	-	22	-	29	15
茨城県水戸市	8	-	11	-	24	-	11	92	-	44	-	100	43
茨城県つくば市	8	-	12	-	21	-	14	414	10	132	12	94	48
茨城県神栖市	42	-	10	-	21	-	14	13	-	3	-	11	10
栃木県宇都宮市	14	-	12	-	21	-	10	11	-	10	-	19	11
栃木県日光市	183	-	53	-	36	-	23	73	-	24	-	49	20
栃木県那須塩原市	63	-	33	-	45	-	17	33	-	13	-	38	12
栃木県那須郡那須町	302	11	55	10	55	10	25	50	-	29	-	117	68
群馬県前橋市	23	-	10	-	19	-	10	32	-	13	-	33	22
群馬県高崎市	17	-	15	-	26	-	19	12	-	6	-	22	12
群馬県刈川市	16	-	8	-	40	-	19	86	-	46	-	43	12
群馬県吾妻郡嬬恋村	53	-	13	-	17	-	13	57	-	17	-	33	18
群馬県吾妻郡草津町	88	-	34	-	27	-	14	154	-	48	-	62	21
群馬県利根郡みなかみ町	103	-	33	-	35	-	15	218	-	45	-	37	17
埼玉県さいたま市	8	-	8	-	20	-	12	69	-	35	-	42	24
千葉県千葉市	6	-	11	-	33	-	20	8	-	6	-	19	10
千葉県成田市	9	-	8	-	19	-	12	41	-	7	-	20	12
千葉県浦安市	1	-	1	-	22	-	18	73	-	20	-	16	10
千葉県船橋市	123	-	35	-	25	-	10	408	11	87	10	279	112
東京都千代田区	2	-	6	-	60	-	39	103	-	72	-	56	15
東京都中央区	6	-	5	-	77	-	43	73	-	74	-	207	117
東京都港区	5	-	9	-	69	-	48	44	-	15	-	107	72
東京都新宿区	31	-	15	-	55	-	26	28	-	20	-	29	13
東京都台東区	15	-	8	-	84	-	33	兵庫県神戸市	-	48	-	63	31
東京都江東区	81	-	3	-	20	-	13	210	-	15	-	47	32
東京都品川区	6	-	8	-	35	-	15	30	-	8	-	26	13
東京都大田区	11	-	10	-	37	-	20	61	-	17	-	21	12
東京都渋谷区	2	-	4	-	18	-	12	63	-	15	-	33	19
東京都武蔵野区	12	-	10	-	38	-	19	72	-	20	-	25	13
東京都豊島区	80	-	40	-	82	-	54	19	-	9	-	34	24
神奈川県横浜市中区	45	-	19	-	40	-	40	41	-	20	-	48	32
神奈川県川崎市	196	12	98	19	132	19	74	58	-	15	-	47	32
神奈川県足柄下郡箱根町	52	-	23	-	40	-	15	30	-	8	-	26	13
神奈川県足柄下郡湯河原町	66	-	19	-	56	-	40	37	-	17	-	52	34
新潟県長岡市	52	-	29	-	32	-	25	52	-	26	-	30	15
新潟県新潟市	26	-	19	-	14	-	17	45	-	19	-	29	15
新潟県新潟市	56	-	8	-	17	-	12	34	-	12	-	31	20

参考第5表 施設所在地(主な市区町村)、従業員数(3区分) 別母集団施設数及び回収施設数 ※本表は市区町村内回収施設10施設以上の市区町村について表章したものである。

施設所在地 (主な市区町村)	従業員数(3区分)							
	0~4人		5~9人		10人以上		回収 施設数	母集団 施設数
	母集団 施設数	回収 施設数	母集団 施設数	回収 施設数	母集団 施設数	回収 施設数		
広島県廿日市市	18	-	11	-	19	15	-	15
山口県下関市	29	-	15	-	35	25	-	25
山口県山口市	12	-	9	-	34	23	-	23
徳島県徳島市	40	-	19	-	23	17	-	17
香川県高松市	80	-	30	-	43	21	-	21
愛媛県松山市	48	-	20	-	52	33	-	33
愛媛県今治市	59	-	19	-	19	10	-	10
高知県高知市	38	-	24	-	49	29	-	29
福岡県北九州市	41	-	18	-	54	35	-	35
福岡県福岡市	60	-	43	-	141	85	-	85
福岡県宗像市	21	-	7	-	12	10	-	10
福岡県佐賀市	26	-	24	-	22	13	-	13
佐賀県唐津市	33	-	20	-	25	13	-	13
佐賀県武雄市	7	-	5	-	16	11	-	11
佐賀県嬉野市	13	-	11	-	26	11	-	11
長崎県長崎市	64	-	19	-	64	43	-	43
長崎県佐世保市	94	-	10	-	35	25	-	25
長崎県諫早市	19	-	7	-	14	11	-	11
長崎県平戸市	269	13	5	-	8	8	-	-
長崎県松浦市	250	15	5	-	5	-	-	-
長崎県雲仙市	16	-	15	-	25	13	-	13
熊本県熊本市	38	-	19	-	72	46	-	46
熊本県上天草市	19	-	8	-	20	11	-	11
熊本県阿蘇市	46	-	10	-	22	11	-	11
熊本県阿蘇郡南小国町	27	-	10	-	31	16	-	16
大分県大分市	23	-	12	-	26	20	-	20
大分県別府市	90	-	37	-	64	35	-	35
大分県日田市	35	-	9	-	20	10	-	10
大分県由布市	109	-	42	-	47	15	-	15
宮崎県宮崎市	29	-	16	-	44	31	-	31
宮崎県都城市	8	-	3	-	16	11	-	11
鹿児島県鹿児島市	32	-	19	-	64	47	-	47
鹿児島県指宿市	34	-	4	-	16	10	-	10
鹿児島県霧島市	26	-	33	-	37	22	-	22
鹿児島県加納市	114	-	34	-	83	36	-	36
沖縄県那覇市	185	-	14	-	27	12	-	12
沖縄県石垣市	46	-	5	-	16	10	-	10
沖縄県名護市	245	14	11	-	20	-	-	-

1)従業員数10人未満の施設については、標本調査を実施している。

参考第6表 施設所在地(主な市区町村)、従業員数(3区分) 別延べ宿泊者数 ※本表は市区町村内回収施設10施設以上の市区町村についての実数を表章したもので、未回収分を推定したものである。(人泊)

施設所在地 (主な市区町村)	従業員数(3区分)			
	延べ 宿泊者数	0~4人 1)	5~9人 1)	10人以上
北海道札幌市	793,336	-	-	793,336
北海道旭川市	110,349	-	-	110,349
北海道釧路市	83,700	-	-	83,700
北海道帯広市	52,653	-	-	52,653
北海道北見市	43,095	-	-	43,095
北海道登別市	72,246	-	-	72,246
青森県青森市	47,381	-	-	47,381
青森県弘前市	40,823	-	-	40,823
青森県八戸市	30,655	-	-	30,655
岩手県盛岡市	96,620	-	-	96,620
岩手県花巻市	54,080	-	-	54,080
岩手県北上市	24,987	-	-	24,987
岩手県一関市	18,610	-	-	18,610
岩手県八幡平市	23,675	-	-	23,675
岩手県奥州市	11,135	-	-	11,135
宮城県仙台市	288,008	-	-	288,008
宮城県大崎市	33,247	-	-	33,247
宮城県宮城郡松島町	40,973	-	-	40,973
宮城県秋田市	68,617	-	-	68,617
秋田県横手市	13,851	-	-	13,851
秋田県大仙市	3,756	-	-	3,756
秋田県北上市	30,249	-	-	30,249
山形県山形市	57,301	-	-	57,301
山形県米沢市	13,077	-	-	13,077
山形県鶴岡市	49,968	-	-	49,968
山形県天童市	31,320	-	-	31,320
福島県福島市	68,231	-	-	68,231
福島県会津若松市	30,860	-	-	30,860
福島県郡山市	51,812	-	-	51,812
福島県いわき市	84,983	-	-	84,983
福島県南会津郡南会津町	561	-	-	-
福島県耶麻郡猪苗代町	20,173	-	-	20,173
茨城県水戸市	29,555	-	-	29,555
茨城県つくば市	34,371	-	-	34,371
茨城県神栖市	31,314	-	-	31,314
栃木県宇都宮市	66,921	-	-	66,921
栃木県日光市	132,379	-	-	132,379
栃木県那須塩原市	29,736	-	-	29,736
栃木県那須郡那須町	87,246	1,250	4,207	81,789
群馬県前橋市	16,303	-	-	16,303
群馬県高崎市	55,459	-	-	55,459
群馬県渋川市	50,026	-	-	50,026
群馬県吾妻郡嬬恋村	42,619	-	-	42,619
群馬県吾妻郡草津町	45,320	-	-	45,320
群馬県利根郡みなかみ町	34,993	-	-	34,993
埼玉県さいたま市	42,188	-	-	42,188
千葉県千葉市	183,426	-	-	183,426
千葉県成田市	201,844	-	-	201,844

参考第6表 施設所在地(主な市区町村)、従業員数(3区分) 別延べ宿泊者数 ※本表は市区町村内回収施設10施設以上の市区町村についての実数を表章したもので、未回収分を推定したものである。(人泊)

施設所在地 (主な市区町村)	従業員数(3区分)			
	延べ 宿泊者数	0～4人 1)	5～9人 1)	10人以上
千葉県浦安市	535,197	-	-	535,197
千葉県南房総市	25,639	-	-	25,639
東京都千代田区	385,544	-	-	385,544
東京都中央区	296,578	-	-	296,578
東京都港区	614,732	-	-	614,732
東京都新宿区	277,604	-	-	277,604
東京都台東区	151,206	-	-	151,206
東京都江東区	113,461	-	-	113,461
東京都品川区	158,120	-	-	158,120
東京都大田区	125,877	-	-	125,877
東京都渋谷区	114,987	-	-	114,987
東京都豊島区	152,037	-	-	152,037
神奈川県横浜市中区	406,145	-	-	406,145
神奈川県川崎市	81,360	-	-	81,360
神奈川県足柄下郡箱根町	125,808	355	8,948	116,505
神奈川県足柄下郡湯河原町	15,407	-	-	15,407
新潟県新潟市	138,239	-	-	138,239
新潟県長岡市	38,885	-	-	38,885
新潟県柏崎市	13,386	-	-	13,386
新潟県村上市	23,723	-	-	23,723
新潟県妙高市	13,881	-	-	13,881
新潟県上越市	25,607	-	-	25,607
新潟県佐渡市	19,404	-	-	19,404
新潟県南魚沼市	800	800	-	-
新潟県南魚沼郡湯沢町	23,365	2,230	-	21,135
富山県富山市	78,194	-	-	78,194
石川県金沢市	169,333	-	-	169,333
石川県加賀市	76,351	-	-	76,351
福井県福井市	65,473	-	-	65,473
福井県あわら市	54,548	-	-	54,548
山梨県甲府市	24,873	-	-	24,873
山梨県北杜市	801	801	-	-
山梨県笛吹市	47,087	-	-	47,087
山梨県南都留郡富士河口湖町	67,153	3,119	-	64,034
長野県長野市	64,020	-	-	64,020
長野県松本市	93,804	-	-	93,804
長野県上田市	42,611	3,343	-	39,268
長野県諏訪市	37,977	-	-	37,977
長野県茅野市	49,367	802	-	48,565
長野県千曲市	12,316	-	-	12,316
長野県北佐久郡軽井沢町	73,894	-	-	73,894
長野県下伊那郡阿智村	13,049	-	-	13,049
長野県北安曇郡白馬村	1,821	1,821	-	-
長野県下高井郡山ノ内町	21,635	-	-	21,635
長野県下高井郡野沢温泉村	282	282	-	-
岐阜県岐阜市	70,725	-	-	70,725
岐阜県高山市	89,003	3,755	5,065	80,183
岐阜県郡上市	10,000	1,017	-	8,983

参考第6表 施設所在地(主な市区町村)、従業員数(3区分) 別延べ宿泊者数 ※本表は市区町村内回収施設10施設以上の市区町村についての実数を表章したもので、未回収分を推定したものである。(人泊)

施設所在地 (主な市区町村)	従業員数(3区分)			
	延べ 宿泊者数	0~4人 1)	5~9人 1)	10人以上
岐阜県下呂市	43,423	-	-	43,423
静岡県静岡市	69,521	-	-	69,521
静岡県浜松市	150,165	-	-	150,165
静岡県沼津市	38,736	-	-	38,736
静岡県熱海市	108,451	-	-	108,451
静岡県伊東市	95,401	1,160	5,407	88,834
静岡県焼津市	32,548	-	-	32,548
静岡県御殿場市	24,738	-	-	24,738
静岡県伊豆市	29,142	-	-	29,142
静岡県伊豆市	21,035	-	-	21,035
静岡県伊豆市	21,035	-	-	21,035
静岡県伊豆市	393,534	-	-	393,534
愛知県名古屋市中区	55,380	-	-	55,380
愛知県豊田市	30,246	-	-	30,246
愛知県蒲郡市	11,636	-	-	11,636
愛知県津島市	39,065	-	-	39,065
三重県津市	77,582	-	-	77,582
三重県鳥羽市	64,050	-	-	64,050
三重県志摩市	99,111	-	-	99,111
滋賀県大津市	20,103	-	-	20,103
滋賀県彦根市	34,439	-	-	34,439
滋賀県長浜市	13,209	-	-	13,209
滋賀県高島市	613,919	1,589	17,580	594,750
京都府京都市	12,675	-	-	12,675
京都府京丹後市	1,202,592	-	-	1,202,592
大阪府大阪市	330,340	-	-	330,340
兵庫県神戸市	47,994	-	-	47,994
兵庫県姫路市	40,392	-	-	40,392
兵庫県豊岡市	79,560	-	-	79,560
奈良県奈良市	44,087	-	-	44,087
和歌山県和歌山市	17,594	-	-	17,594
和歌山県田辺市	85,382	-	-	85,382
和歌山県西牟婁郡白浜町	16,645	-	-	16,645
鳥取県鳥取市	56,378	-	-	56,378
鳥取県米子市	83,934	-	-	83,934
島根県松江市	26,256	-	-	26,256
島根県出雲市	126,886	-	-	126,886
岡山県岡山市	35,036	-	-	35,036
岡山県倉敷市	255,208	-	-	255,208
広島県広島市	18,137	-	-	18,137
広島県呉市	52,385	-	-	52,385
広島県福山市	25,580	-	-	25,580
山口県下関市	39,947	-	-	39,947
山口県山口市	53,048	-	-	53,048
徳島県徳島市	48,243	-	-	48,243
香川県高松市	61,307	-	-	61,307
愛媛県松山市	98,720	-	-	98,720
愛媛県今治市	13,628	-	-	13,628
高知県高知市	75,312	-	-	75,312

参考第6表 施設所在地(主な市区町村)、従業員数(3区分) 別延べ宿泊者数 ※本表は市区町村内回収施設10施設以上の市区町村についての実数を表章したもので、未回収分を推定したのではない。  
(人泊)

施設所在地 (主な市区町村)	従業員数(3区分)			
	延べ 宿泊者数	0～4人 1)	5～9人 1)	10人以上
福岡県北九州市	111,700	-	-	111,700
福岡県福岡市	541,104	-	-	541,104
福岡県宗像市	29,330	-	-	29,330
佐賀県佐賀市	43,417	-	-	43,417
佐賀県唐津市	27,598	-	-	27,598
佐賀県武雄市	10,285	-	-	10,285
佐賀県嬉野市	20,193	-	-	20,193
長崎県長崎市	138,403	-	-	138,403
長崎県佐世保市	125,827	-	-	125,827
長崎県諫早市	22,249	-	-	22,249
長崎県平戸市	90	90	-	-
長崎県松浦市	6	6	-	-
長崎県雲仙市	16,203	-	-	16,203
熊本県熊本市	145,560	-	-	145,560
熊本県上天草市	8,557	-	-	8,557
熊本県阿蘇市	25,747	-	-	25,747
熊本県阿蘇郡南小国町	15,054	-	-	15,054
大分県大分市	69,353	-	-	69,353
大分県別府市	137,306	-	-	137,306
大分県日田市	10,351	-	-	10,351
大分県由布市	15,939	-	-	15,939
宮崎県宮崎市	108,041	-	-	108,041
宮崎県都城市	21,063	-	-	21,063
鹿児島県鹿児島市	178,485	-	-	178,485
鹿児島県指宿市	31,044	-	-	31,044
鹿児島県霧島市	57,046	-	-	57,046
沖縄県那覇市	292,780	-	-	292,780
沖縄県石垣市	68,269	-	-	68,269
沖縄県名護市	68,509	-	-	68,509
沖縄県宮古島市	801	801	-	-

1) 従業員数10人未満の施設については、標本調査を実施している。

参考第7表 施設所在地(主な市区町村)、従業員数(3区分) 別実宿泊者数 ※本表は市区町村内回収施設10施設以上の市区町村についての実数を表章したもので、未回収分を推定したものではありません。

施設所在地 (主な市区町村)	従業員数(3区分)			
	実宿泊者数	0～4人 1)	5～9人 1)	10人以上
北海道札幌市	581,829	-	-	581,829
北海道旭川市	79,664	-	-	79,664
北海道釧路市	65,361	-	-	65,361
北海道帯広市	40,443	-	-	40,443
北海道北見市	34,526	-	-	34,526
北海道登別市	58,107	-	-	58,107
青森県青森市	42,059	-	-	42,059
青森県弘前市	32,988	-	-	32,988
青森県八戸市	20,350	-	-	20,350
岩手県盛岡市	77,810	-	-	77,810
岩手県花巻市	46,203	-	-	46,203
岩手県北上市	19,181	-	-	19,181
岩手県一関市	14,833	-	-	14,833
岩手県八幡平市	18,316	-	-	18,316
岩手県奥州市	9,321	-	-	9,321
宮城県仙台市	229,635	-	-	229,635
宮城県大崎市	26,493	-	-	26,493
宮城県宮城郡松島町	31,060	-	-	31,060
秋田県秋田市	51,623	-	-	51,623
秋田県横手市	10,536	-	-	10,536
秋田県大仙市	2,636	-	-	2,636
秋田県仙北市	21,854	-	-	21,854
山形県山形市	46,398	-	-	46,398
山形県米沢市	9,235	-	-	9,235
山形県鶴岡市	42,863	-	-	42,863
山形県天童市	25,754	-	-	25,754
福島県福島市	50,076	-	-	50,076
福島県会津若松市	26,368	-	-	26,368
福島県郡山市	36,185	-	-	36,185
福島県いわき市	61,362	-	-	61,362
福島県南会津郡南会津町	401	401	-	-
福島県耶麻郡猪苗代町	16,192	-	-	16,192
茨城県水戸市	22,402	-	-	22,402
茨城県つくば市	23,876	-	-	23,876
茨城県神栖市	15,127	-	-	15,127
栃木県宇都宮市	50,724	-	-	50,724
栃木県日光市	103,983	-	-	103,983
栃木県那須塩原市	25,118	-	-	25,118
栃木県那須郡那須町	72,117	841	3,658	67,618
群馬県前橋市	13,262	-	-	13,262
群馬県高崎市	43,591	-	-	43,591
群馬県渋川市	43,694	-	-	43,694
群馬県吾妻郡嬬恋村	35,938	-	-	35,938
群馬県吾妻郡草津町	41,054	-	-	41,054
群馬県利根郡みなかみ町	30,663	-	-	30,663
埼玉県さいたま市	34,999	-	-	34,999
千葉県千葉市	136,779	-	-	136,779
千葉県成田市	174,694	-	-	174,694



参考第7表 施設所在地(主な市区町村)、従業員数(3区分) 別実宿泊者数 ※本表は市区町村内回収施設10施設以上の市区町村についての実数を表章したもので、未回収分を推定したものはない。(人)

施設所在地 (主な市区町村)	従業員数(3区分)			
	実宿泊者数	0～4人 1)	5～9人 1)	10人以上
千葉県浦安市	374,757	-	-	374,757
千葉県南房総市	24,226	-	-	24,226
東京都千代田区	248,356	-	-	248,356
東京都中央区	194,077	-	-	194,077
東京都港区	393,278	-	-	393,278
東京都新宿区	153,593	-	-	153,593
東京都台東区	113,409	-	-	113,409
東京都江東区	74,767	-	-	74,767
東京都品川区	102,434	-	-	102,434
東京都大田区	106,559	-	-	106,559
東京都渋谷区	81,220	-	-	81,220
東京都豊島区	89,686	-	-	89,686
神奈川県横浜市	306,182	-	-	306,182
神奈川県川崎市	64,886	-	-	64,886
神奈川県足柄下郡箱根町	106,133	292	6,367	99,474
神奈川県足柄下郡湯河原町	13,719	-	-	13,719
新潟県新潟市	110,773	-	-	110,773
新潟県長岡市	30,040	-	-	30,040
新潟県柏崎市	8,901	-	-	8,901
新潟県村上市	21,376	-	-	21,376
新潟県妙高市	11,649	-	-	11,649
新潟県上越市	16,653	-	-	16,653
新潟県佐渡市	16,193	-	-	16,193
新潟県南魚沼市	330	330	-	-
新潟県南魚沼郡湯沢町	18,383	1,364	-	17,019
富山県富山市	63,698	-	-	63,698
石川県金沢市	130,870	-	-	130,870
石川県加賀市	63,485	-	-	63,485
福井県福井市	51,350	-	-	51,350
福井県あわら市	50,155	-	-	50,155
山梨県甲府市	19,565	-	-	19,565
山梨県北杜市	729	729	-	-
山梨県笛吹市	42,057	-	-	42,057
山梨県南都留郡富士河口湖町	51,575	1,898	-	49,677
長野県長野市	52,309	-	-	52,309
長野県松本市	80,458	-	-	80,458
長野県上田市	29,680	2,220	-	27,460
長野県諏訪市	34,724	-	-	34,724
長野県茅野市	43,006	725	-	42,281
長野県千曲市	10,723	-	-	10,723
長野県北佐久郡軽井沢町	53,515	-	-	53,515
長野県下伊那郡阿智村	12,079	-	-	12,079
長野県北安曇郡白馬村	1,224	1,224	-	-
長野県下高井郡山ノ内町	13,847	-	-	13,847
長野県下高井郡野沢温泉村	223	223	-	-
岐阜県岐阜市	56,948	-	-	56,948
岐阜県高山市	74,881	3,109	3,526	68,246
岐阜県郡上市	8,247	724	-	7,523

参考第7表 施設所在地(主な市区町村)、従業員数(3区分) 別実宿泊者数 ※本表は市区町村内回収施設10施設以上の市区町村についての実数を表章したもので、未回収分を推定したのではない。(人)

施設所在地 (主な市区町村)	従業員数(3区分)			
	実宿泊者数	0～4人 1)	5～9人 1)	10人以上
岐阜県下呂市	38,845	-	-	38,845
静岡県静岡市	56,294	-	-	56,294
静岡県浜松市	122,193	-	-	122,193
静岡県沼津市	30,634	-	-	30,634
静岡県熱海市	87,029	-	-	87,029
静岡県伊東市	73,989	856	3,784	69,349
静岡県焼津市	27,531	-	-	27,531
静岡県御殿場市	20,327	-	-	20,327
静岡県伊豆市	22,944	-	-	22,944
静岡県伊豆市	18,513	-	-	18,513
静岡県賀茂郡東伊豆町	295,485	-	-	295,485
愛知県名古屋市中区	34,788	-	-	34,788
愛知県豊田市	28,634	-	-	28,634
愛知県蒲郡市	7,837	-	-	7,837
愛知県知多郡南知多町	29,336	-	-	29,336
三重県津市	72,348	-	-	72,348
三重県鳥羽市	57,608	-	-	57,608
三重県志摩市	81,800	-	-	81,800
滋賀県大津市	14,814	-	-	14,814
滋賀県彦根市	31,962	-	-	31,962
滋賀県長浜市	11,393	-	-	11,393
滋賀県高島市	395,774	1,100	16,148	378,526
京都府京都市	11,340	-	-	11,340
京都府京丹後市	833,707	-	-	833,707
大阪府大阪市	263,751	-	-	263,751
兵庫県神戸市	37,296	-	-	37,296
兵庫県姫路市	35,688	-	-	35,688
兵庫県豊岡市	63,779	-	-	63,779
奈良県奈良市	37,838	-	-	37,838
和歌山県和歌山市	14,728	-	-	14,728
和歌山県田辺市	77,298	-	-	77,298
和歌山県西牟婁郡白浜町	11,170	-	-	11,170
鳥取県鳥取市	48,094	-	-	48,094
鳥取県米子市	70,624	-	-	70,624
島根県松江市	20,196	-	-	20,196
島根県出雲市	97,695	-	-	97,695
岡山県岡山市	27,251	-	-	27,251
岡山県倉敷市	201,584	-	-	201,584
広島県広島市	12,927	-	-	12,927
広島県呉市	40,641	-	-	40,641
広島県福山市	22,479	-	-	22,479
広島県廿日市市	32,570	-	-	32,570
山口県下関市	43,370	-	-	43,370
山口県山口市	37,765	-	-	37,765
徳島県徳島市	46,826	-	-	46,826
香川県高松市	84,136	-	-	84,136
愛媛県松山市	11,536	-	-	11,536
愛媛県今治市	63,688	-	-	63,688
高知県高知市				

参考第7表 施設所在地(主な市区町村)、従業員数(3区分) 別実宿泊者数 (人) ※本表は市区町村内回収施設10施設以上の市区町村についての実数を表章したもので、未回収分を推定したものはない。

施設所在地 (主な市区町村)	従業員数(3区分)			
	実宿泊者数	0～4人 1)	5～9人 1)	10人以上
福岡県北九州市	86,585	-	-	86,585
福岡県福岡市	428,693	-	-	428,693
福岡県宗像市	26,716	-	-	26,716
佐賀県佐賀市	32,739	-	-	32,739
佐賀県唐津市	23,785	-	-	23,785
佐賀県武雄市	8,079	-	-	8,079
佐賀県嬉野市	18,733	-	-	18,733
長崎県長崎市	104,337	-	-	104,337
長崎県佐世保市	103,942	-	-	103,942
長崎県諫早市	16,361	-	-	16,361
長崎県平戸市	74	74	-	-
長崎県松浦市	6	6	-	-
長崎県雲仙市	15,030	-	-	15,030
熊本県熊本市	113,712	-	-	113,712
熊本県上天草市	8,139	-	-	8,139
熊本県阿蘇市	22,827	-	-	22,827
熊本県阿蘇郡南小国町	14,896	-	-	14,896
大分県大分市	49,701	-	-	49,701
大分県別府市	127,989	-	-	127,989
大分県日田市	9,592	-	-	9,592
大分県由布市	13,943	-	-	13,943
宮崎県宮崎市	86,627	-	-	86,627
宮崎県都城市	17,655	-	-	17,655
鹿児島県鹿児島市	137,590	-	-	137,590
鹿児島県指宿市	26,904	-	-	26,904
鹿児島県霧島市	49,947	-	-	49,947
沖縄県那覇市	186,330	-	-	186,330
沖縄県石垣市	38,114	-	-	38,114
沖縄県名護市	42,432	-	-	42,432
沖縄県宮古島市	362	362	-	-

1) 従業員数10人未満の施設については、標本調査を実施している。

参考第8表 施設所在地(主な市区町村)、従業員数(3区分) 別外国人延べ宿泊者数 (人泊)  
 ※本表は市区町村内回収施設10施設以上の市区町村についての実数を表章したもので、未回収分を推定したものではない。

施設所在地 (主な市区町村)	従業員数(3区分)			
	外国人延べ 宿泊者数	0~4人(1)	5~9人(1)	10人以上
北海道札幌市	200,457	-	-	200,457
北海道旭川市	17,092	-	-	17,092
北海道釧路市	8,223	-	-	8,223
北海道帯広市	1,463	-	-	1,463
北海道北見市	1,905	-	-	1,905
北海道登別市	27,018	-	-	27,018
青森県青森市	936	-	-	936
青森県弘前市	387	-	-	387
青森県八戸市	634	-	-	634
岩手県盛岡市	1,150	-	-	1,150
岩手県花巻市	1,009	-	-	1,009
岩手県北上市	96	-	-	96
岩手県一関市	48	-	-	48
岩手県八幡平市	973	-	-	973
岩手県奥州市	98	-	-	98
宮城県仙台市	9,868	-	-	9,868
宮城県大崎市	836	-	-	836
宮城県宮城郡松島町	312	-	-	312
秋田県秋田市	586	-	-	586
秋田県横手市	28	-	-	28
秋田県大仙市	27	-	-	27
秋田県北上市	483	-	-	483
山形県山形市	513	-	-	513
山形県米沢市	74	-	-	74
山形県鶴岡市	256	-	-	256
山形県天童市	344	-	-	344
福島県福島市	139	-	-	139
福島県会津若松市	147	-	-	147
福島県郡山市	382	-	-	382
福島県いわき市	178	-	-	178
福島県南会津郡南会津町	0	0	-	-
福島県耶麻郡猪苗代町	32	-	-	32
茨城県水戸市	1,662	-	-	1,662
茨城県つくば市	4,268	-	-	4,268
茨城県神栖市	808	-	-	808
栃木県宇都宮市	2,148	-	-	2,148
栃木県日光市	1,306	-	-	1,306
栃木県那須塩原市	5,356	-	-	5,356
栃木県那須郡那須町	410	0	9	401
群馬県前橋市	114	-	-	114
群馬県高崎市	1,135	-	-	1,135
群馬県渋川市	383	-	-	383
群馬県吾妻郡嬬恋村	2,683	-	-	2,683
群馬県吾妻郡草津町	1,304	-	-	1,304
群馬県利根郡みなかみ町	690	-	-	690
埼玉県さいたま市	1,756	-	-	1,756
千葉県千葉市	65,123	-	-	65,123
千葉県成田市	120,375	-	-	120,375

参考第8表 施設所在地(主な市区町村)、従業員数(3区分) 別外国人延べ宿泊者数 (人泊)  
 ※本表は市区町村内回収施設10施設以上の市区町村についての実数を表章したもので、未回収分を推定したもではない。

施設所在地 (主な市区町村)	従業員数(3区分)			
	外国人延べ 宿泊者数	0~4人 1)	5~9人 1)	10人以上
千葉県浦安市	56,300	-	-	56,300
千葉県南房総市	21	-	-	21
東京都千代田区	138,893	-	-	138,893
東京都中央区	90,374	-	-	90,374
東京都港区	217,272	-	-	217,272
東京都新宿区	151,383	-	-	151,383
東京都台東区	48,451	-	-	48,451
東京都江東区	25,653	-	-	25,653
東京都品川区	28,306	-	-	28,306
東京都大田区	25,489	-	-	25,489
東京都渋谷区	55,406	-	-	55,406
東京都豊島区	73,085	-	-	73,085
神奈川県横浜市	77,179	-	-	77,179
神奈川県横浜市	8,327	-	-	8,327
神奈川県足柄下郡箱根町	25,968	0	905	25,063
神奈川県足柄下郡湯河原町	748	-	-	748
新潟県新潟市	4,900	-	-	4,900
新潟県長岡市	816	-	-	816
新潟県柏崎市	112	-	-	112
新潟県村上市	62	-	-	62
新潟県妙高市	35	-	-	35
新潟県上越市	80	-	-	80
新潟県佐渡市	332	-	-	332
新潟県南魚沼市	0	0	-	-
新潟県南魚沼郡湯沢町	627	48	-	579
富山県富山市	5,915	-	-	5,915
石川県金沢市	14,276	-	-	14,276
石川県加賀市	1,305	-	-	1,305
福井県福井市	2,121	-	-	2,121
福井県あわら市	271	-	-	271
山梨県甲府市	3,289	-	-	3,289
山梨県北杜市	0	0	-	-
山梨県笛吹市	10,695	-	-	10,695
山梨県南都留郡富士河口湖町	17,080	-	-	16,749
長野県長野市	2,204	331	-	2,204
長野県松本市	8,587	-	-	8,587
長野県上田市	765	24	-	741
長野県諏訪市	2,795	-	-	2,795
長野県茅野市	2,202	3	-	2,199
長野県千曲市	117	-	-	117
長野県北佐久郡軽井沢町	4,907	-	-	4,907
長野県北佐久郡軽井沢町	65	-	-	65
長野県下伊那郡阿智村	13	13	-	-
長野県北安曇郡白馬村	118	-	-	118
長野県下高井郡山ノ内町	0	0	-	-
長野県下高井郡野沢温泉村	7,591	-	-	7,591
岐阜県岐阜市	20,594	309	1,628	18,657
岐阜県高山市	162	3	-	159

参考第8表 施設所在地(主な市区町村)、従業員数(3区分) 別外国人延べ宿泊者数 (人泊)  
 ※本表は市区町村内回収施設10施設以上の市区町村についての実数を表章したもので、未回収分を推定したもではない。

施設所在地 (主な市区町村)	従業員数(3区分)			
	外国人延べ 宿泊者数	0～4人 1)	5～9人 1)	10人以上
岐阜県下呂市	2,282	-	-	2,282
静岡県静岡市	7,052	-	-	7,052
静岡県浜松市	24,626	-	-	24,626
静岡県沼津市	6,132	-	-	6,132
静岡県熱海市	4,205	-	-	4,205
静岡県伊東市	7,034	0	89	7,123
静岡県焼津市	1,292	-	-	1,292
静岡県御殿場市	3,540	-	-	3,540
静岡県伊豆市	3,087	-	-	3,087
静岡県伊豆市	873	-	-	873
静岡県賀茂郡東伊豆町	64,746	-	-	64,746
愛知県名古屋市中区	5,435	-	-	5,435
愛知県豊田市	5,663	-	-	5,663
愛知県蒲郡市	361	-	-	361
愛知県知多郡南知多町	4,300	-	-	4,300
三重県津市	811	-	-	811
三重県鳥羽市	3,307	-	-	3,307
三重県志摩市	13,923	-	-	13,923
滋賀県大津市	1,004	-	-	1,004
滋賀県彦根市	2,748	-	-	2,748
滋賀県高島市	250	-	-	250
京都府京都市	222,111	754	10,892	210,465
京都府京丹後市	777	-	-	777
大阪府大阪市	416,823	-	-	416,823
兵庫県神戸市	52,244	-	-	52,244
兵庫県姫路市	1,909	-	-	1,909
兵庫県豊岡市	2,124	-	-	2,124
奈良県奈良市	19,363	-	-	19,363
和歌山県和歌山市	9,067	-	-	9,067
和歌山県田辺市	265	-	-	265
和歌山県西牟婁郡白浜町	5,373	-	-	5,373
鳥取県鳥取市	350	-	-	350
鳥取県米子市	2,585	-	-	2,585
島根県松江市	1,650	-	-	1,650
島根県出雲市	467	-	-	467
岡山県岡山市	5,824	-	-	5,824
岡山県倉敷市	1,504	-	-	1,504
広島県広島市	32,655	-	-	32,655
広島県呉市	709	-	-	709
広島県福山市	911	-	-	911
広島県廿日市市	4,132	-	-	4,132
山口県下関市	1,377	-	-	1,377
山口県山口市	1,749	-	-	1,749
徳島県徳島市	1,098	-	-	1,098
香川県高松市	5,979	-	-	5,979
愛媛県松山市	2,428	-	-	2,428
愛媛県今治市	984	-	-	984
高知県高知市	1,068	-	-	1,068

参考第8表 施設所在地(主な市区町村)、従業員数(3区分) 別外国人延べ宿泊者数 (人泊)  
 ※本表は市区町村内回収施設10施設以上の市区町村についての実数を表章したもので、未回収分を推定したもではない。

施設所在地 (主な市区町村)	従業員数(3区分)			
	外国人延べ 宿泊者数	0~4人 1)	5~9人 1)	10人以上
福岡県北九州市	9,385	-	-	9,385
福岡県福岡市	115,295	-	-	115,295
福岡県宗像市	5,403	-	-	5,403
佐賀県佐賀市	3,476	-	-	3,476
佐賀県唐津市	3,795	-	-	3,795
佐賀県武雄市	686	-	-	686
佐賀県嬉野市	2,143	-	-	2,143
長崎県長崎市	19,878	-	-	19,878
長崎県佐世保市	20,591	-	-	20,591
長崎県諫早市	359	-	-	359
長崎県平戸市	6	6	-	-
長崎県松浦市	0	0	-	-
長崎県雲仙市	795	-	-	795
熊本県熊本市	10,216	-	-	10,216
熊本県上天草市	1,077	-	-	1,077
熊本県阿蘇市	8,653	-	-	8,653
熊本県阿蘇郡南小国町	1,493	-	-	1,493
大分県大分市	1,622	-	-	1,622
大分県別府市	14,074	-	-	14,074
大分県日田市	1,405	-	-	1,405
大分県由布市	3,218	-	-	3,218
宮崎県宮崎市	6,409	-	-	6,409
宮崎県都城市	112	-	-	112
鹿児島県鹿児島市	11,159	-	-	11,159
鹿児島県指宿市	3,553	-	-	3,553
鹿児島県霧島市	5,920	-	-	5,920
沖縄県那覇市	78,484	-	-	78,484
沖縄県石垣市	1,206	-	-	1,206
沖縄県名護市	17,245	-	-	17,245
沖縄県宮古島市	0	0	-	-

1) 従業員数10人未満の施設については、標本調査を実施している。

参考第9表 施設所在地(主な市区町村)、従業員数(3区分) 別外国人実宿泊者数 (人)  
 ※本表は市区町村内回収施設10施設以上の市区町村についての実数を表章したもので、未回収分を推定したもではない。

施設所在地 (主な市区町村)	従業員数(3区分)			
	外国人 実宿泊者数	0~4人 1)	5~9人 1)	10人以上
北海道札幌市	145,253	-	-	145,253
北海道旭川市	13,384	-	-	13,384
北海道釧路市	6,558	-	-	6,558
北海道帯広市	1,228	-	-	1,228
北海道北見市	1,801	-	-	1,801
北海道登別市	22,297	-	-	22,297
青森県青森市	819	-	-	819
青森県弘前市	302	-	-	302
青森県八戸市	260	-	-	260
岩手県盛岡市	885	-	-	885
岩手県花巻市	1,007	-	-	1,007
岩手県北上市	59	-	-	59
岩手県一関市	43	-	-	43
岩手県八幡平市	557	-	-	557
岩手県奥州市	31	-	-	31
宮城県仙台市	6,985	-	-	6,985
宮城県大崎市	289	-	-	289
宮城県宮城郡松島町	287	-	-	287
秋田県秋田市	401	-	-	401
秋田県横手市	26	-	-	26
秋田県大仙市	11	-	-	11
秋田県北上市	442	-	-	442
山形県山形市	276	-	-	276
山形県米沢市	52	-	-	52
山形県鶴岡市	131	-	-	131
山形県天童市	282	-	-	282
福島県福島市	85	-	-	85
福島県会津若松市	96	-	-	96
福島県郡山市	253	-	-	253
福島県いわき市	84	-	-	84
福島県南会津郡南会津町	0	0	-	-
福島県耶麻郡猪苗代町	32	-	-	32
茨城県水戸市	1,322	-	-	1,322
茨城県つくば市	3,059	-	-	3,059
茨城県神栖市	503	-	-	503
栃木県宇都宮市	1,322	-	-	1,322
栃木県日光市	947	-	-	947
栃木県那須塩原市	4,824	-	-	4,824
栃木県那須郡那須町	305	0	9	296
群馬県前橋市	77	-	-	77
群馬県高崎市	680	-	-	680
群馬県渋川市	369	-	-	369
群馬県吾妻郡嬬恋村	2,491	-	-	2,491
群馬県吾妻郡草津町	1,108	-	-	1,108
群馬県利根郡みなかみ町	589	-	-	589
埼玉県さいたま市	829	-	-	829
千葉県千葉市	52,166	-	-	52,166
千葉県成田市	104,387	-	-	104,387



参考第9表 施設所在地(主な市区町村)、従業員数(3区分) 別外国人実宿泊者数 (人) ※本表は市区町村内回収施設10施設以上の市区町村についての実数を表章したもので、未回収分を推定したもではない。

施設所在地 (主な市区町村)	従業員数(3区分)			
	外国人 実宿泊者数	0~4人 1)	5~9人 1)	10人以上
千葉県浦安市	20,851	-	-	20,851
千葉県南房総市	21	-	-	21
東京都千代田区	61,752	-	-	61,752
東京都中央区	46,054	-	-	46,054
東京都港区	101,507	-	-	101,507
東京都新宿区	63,168	-	-	63,168
東京都台東区	30,637	-	-	30,637
東京都江東区	12,338	-	-	12,338
東京都品川区	12,768	-	-	12,768
東京都大田区	20,371	-	-	20,371
東京都渋谷区	31,445	-	-	31,445
東京都豊島区	31,619	-	-	31,619
神奈川県横浜市区	52,436	-	-	52,436
神奈川県川崎市	5,957	-	-	5,957
神奈川県足柄下郡箱根町	21,070	0	621	20,449
神奈川県足柄下郡湯河原町	687	-	-	687
新潟県新潟市	3,371	-	-	3,371
新潟県長岡市	636	-	-	636
新潟県柏崎市	38	-	-	38
新潟県村上市	28	-	-	28
新潟県妙高市	32	-	-	32
新潟県上越市	51	-	-	51
新潟県佐渡市	132	-	-	132
新潟県南魚沼市	0	0	-	-
新潟県南魚沼郡湯沢町	290	12	-	278
富山県富山市	4,834	-	-	4,834
石川県金沢市	10,259	-	-	10,259
石川県加賀市	1,087	-	-	1,087
福井県福井市	1,590	-	-	1,590
福井県あわら市	255	-	-	255
山梨県甲府市	2,710	-	-	2,710
山梨県北杜市	0	0	-	-
山梨県笛吹市	10,576	-	-	10,576
山梨県南都留郡富士河口湖町	14,862	308	-	14,554
長野県長野市	1,429	-	-	1,429
長野県松本市	6,809	-	-	6,809
長野県上田市	357	20	-	337
長野県諏訪市	2,789	-	-	2,789
長野県茅野市	2,005	3	-	2,002
長野県千曲市	78	-	-	78
長野県北佐久郡軽井沢町	3,154	-	-	3,154
長野県下伊那郡阿智村	65	-	-	65
長野県北安曇郡白馬村	7	7	-	-
長野県下高井郡山ノ内町	88	-	-	88
長野県下高井郡野沢温泉村	0	0	-	-
岐阜県岐阜市	6,855	-	-	6,855
岐阜県高山市	16,572	169	1,167	15,236
岐阜県郡上市	152	3	-	149

参考第9表 施設所在地(主な市区町村)、従業員数(3区分) 別外国人実宿泊者数 (人) ※本表は市区町村内回収施設10施設以上の市区町村についての実数を表章したもので、未回収分を推定したのではない。

施設所在地 (主な市区町村)	従業員数(3区分)			
	外国人 実宿泊者数	0～4人 1)	5～9人 1)	10人以上
岐阜県下呂市	2,253	-	-	2,253
静岡県静岡市	5,969	-	-	5,969
静岡県浜松市	22,428	-	-	22,428
静岡県沼津市	5,697	-	-	5,697
静岡県熱海市	2,120	-	-	2,120
静岡県伊東市	6,572	0	50	6,522
静岡県焼津市	1,261	-	-	1,261
静岡県御殿場市	2,519	-	-	2,519
静岡県伊豆市	3,039	-	-	3,039
静岡県伊豆市東伊豆町	832	-	-	832
静岡県賀茂郡東伊豆町	47,785	-	-	47,785
愛知県名古屋市中区	2,890	-	-	2,890
愛知県豊田市	5,655	-	-	5,655
愛知県蒲郡市	58	-	-	58
愛知県知多郡南知多町	3,223	-	-	3,223
三重県津市	716	-	-	716
三重県鳥羽市	2,924	-	-	2,924
三重県志摩市	10,277	-	-	10,277
滋賀県大津市	785	-	-	785
滋賀県彦根市	2,565	-	-	2,565
滋賀県長浜市	215	-	-	215
滋賀県高島市	118,211	303	7,298	110,610
京都府京都市	73	-	-	73
京都府京丹後市	228,253	-	-	228,253
大阪府大阪市	39,051	-	-	39,051
兵庫県神戸市	1,396	-	-	1,396
兵庫県姫路市	1,728	-	-	1,728
兵庫県豊岡市	15,537	-	-	15,537
奈良県奈良市	7,694	-	-	7,694
和歌山県和歌山市	218	-	-	218
和歌山県田辺市	4,610	-	-	4,610
和歌山県西牟婁郡白浜町	240	-	-	240
鳥取県鳥取市	1,993	-	-	1,993
鳥取県米子市	1,481	-	-	1,481
島根県松江市	322	-	-	322
岡山県岡山市	4,421	-	-	4,421
岡山県倉敷市	1,209	-	-	1,209
広島県広島市	25,496	-	-	25,496
広島県呉市	314	-	-	314
広島県福山市	725	-	-	725
広島県廿日市市	3,714	-	-	3,714
山口県下関市	500	-	-	500
山口県山口市	1,309	-	-	1,309
徳島県徳島市	748	-	-	748
香川県高松市	4,255	-	-	4,255
愛媛県松山市	1,957	-	-	1,957
愛媛県今治市	677	-	-	677
高知県高知市	753	-	-	753

参考第9表 施設所在地(主な市区町村)、従業員数(3区分) 別外国人実宿泊者数 (人) ※本表は市区町村内回収施設10施設以上の市区町村についての実数を表章したもので、未回収分を推定したのではない。

施設所在地 (主な市区町村)	従業員数(3区分)			
	外国人 実宿泊者数	0~4人 1)	5~9人 1)	10人以上
福岡県北九州市	6,550	-	-	6,550
福岡県福岡市	80,695	-	-	80,695
福岡県宗像市	4,089	-	-	4,089
佐賀県佐賀市	2,917	-	-	2,917
佐賀県唐津市	2,879	-	-	2,879
佐賀県武雄市	602	-	-	602
佐賀県嬉野市	1,989	-	-	1,989
長崎県長崎市	13,031	-	-	13,031
長崎県佐世保市	17,058	-	-	17,058
長崎県諫早市	237	-	-	237
長崎県平戸市	2	2	-	-
長崎県松浦市	0	0	-	-
長崎県雲仙市	749	-	-	749
熊本県熊本市	7,901	-	-	7,901
熊本県上天草市	904	-	-	904
熊本県阿蘇市	3,584	-	-	3,584
熊本県阿蘇郡南小国町	1,456	-	-	1,456
大分県大分市	1,127	-	-	1,127
大分県別府市	13,116	-	-	13,116
大分県日田市	1,384	-	-	1,384
大分県由布市	2,894	-	-	2,894
宮崎県宮崎市	4,679	-	-	4,679
宮崎県都城市	92	-	-	92
鹿児島県鹿児島市	8,295	-	-	8,295
鹿児島県指宿市	3,428	-	-	3,428
鹿児島県霧島市	5,267	-	-	5,267
沖縄県那覇市	47,099	-	-	47,099
沖縄県石垣市	562	-	-	562
沖縄県名護市	9,273	-	-	9,273
沖縄県宮古島市	0	0	-	-

1) 従業員数10人未満の施設については、標本調査を実施している。

参考第10表 施設所在地(主な市区町村)、従業員数(3区分) 別定員稼働率 (3区分) (%) ※本表は市区町村内回収施設10施設以上の市区町村についての実数を表章したもので、未回収分を推定したのではない。

施設所在地 (主な市区町村)	従業員数(3区分)			
	定員稼働率	0~4人 1)	5~9人 1)	10人以上
北海道札幌市	75.5	-	-	75.5
北海道旭川市	91.7	-	-	91.7
北海道釧路市	49.1	-	-	49.1
北海道帯広市	81.0	-	-	81.0
北海道北見市	45.4	-	-	45.4
北海道登別市	45.2	-	-	45.2
青森県青森市	55.8	-	-	55.8
青森県弘前市	47.9	-	-	47.9
青森県八戸市	56.3	-	-	56.3
岩手県盛岡市	52.2	-	-	52.2
岩手県花巻市	36.7	-	-	36.7
岩手県北上市	59.2	-	-	59.2
岩手県一関市	41.5	-	-	41.5
岩手県八幡平市	12.5	-	-	12.5
岩手県奥州市	34.4	-	-	34.4
宮城県仙台市	52.9	-	-	52.9
宮城県大崎市	33.2	-	-	33.2
宮城県宮城郡松島町	40.6	-	-	40.6
秋田県秋田市	54.0	-	-	54.0
秋田県横手市	55.4	-	-	55.4
秋田県大仙市	17.8	-	-	17.8
秋田県北上市	29.6	-	-	29.6
山形県山形市	40.6	-	-	40.6
山形県米沢市	38.7	-	-	38.7
山形県鶴岡市	39.1	-	-	39.1
山形県天童市	35.3	-	-	35.3
福島県福島市	46.9	-	-	46.9
福島県会津若松市	29.8	-	-	29.8
福島県郡山市	50.1	-	-	50.1
福島県いわき市	49.7	-	-	49.7
福島県南会津郡南会津町	7.3	7.3	-	-
福島県耶麻郡猪苗代町	23.4	-	-	23.4
茨城県水戸市	55.7	-	-	55.7
茨城県つくば市	52.6	-	-	52.6
茨城県神栖市	36.5	-	-	36.5
栃木県宇都宮市	63.5	-	-	63.5
栃木県日光市	38.2	-	-	38.2
栃木県那須塩原市	34.5	-	-	34.5
栃木県那須郡那須町	46.5	9.3	29.7	51.1
群馬県前橋市	52.6	-	-	52.6
群馬県高崎市	61.5	-	-	61.5
群馬県渋川市	38.3	-	-	38.3
群馬県吾妻郡嬬恋村	31.9	-	-	31.9
群馬県吾妻郡草津町	45.5	-	-	45.5
群馬県利根郡みなかみ町	49.6	-	-	49.6
埼玉県さいたま市	75.1	-	-	75.1
千葉県千葉市	73.3	-	-	73.3
千葉県成田市	78.8	-	-	78.8

参考第10表 施設所在地(主な市区町村)、従業員稼働率(3区分) 別定員稼働率 (3区分) (%) ※本表は市区町村内回収施設10施設以上の市区町村についての実数を表章したもので、未回収分を推定したものである。

施設所在地 (主な市区町村)	従業員数(3区分)			
	定員稼働率	0~4人 1)	5~9人 1)	10人以上
千葉県浦安市	71.1	-	-	71.1
千葉県南房総市	44.0	-	-	44.0
東京都千代田区	69.1	-	-	69.1
東京都中央区	80.7	-	-	80.7
東京都港区	69.8	-	-	69.8
東京都新宿区	80.6	-	-	80.6
東京都台東区	74.2	-	-	74.2
東京都江東区	66.4	-	-	66.4
東京都品川区	84.1	-	-	84.1
東京都大田区	75.3	-	-	75.3
東京都渋谷区	88.1	-	-	88.1
東京都豊島区	80.6	-	-	80.6
神奈川県横浜市	74.9	-	-	74.9
神奈川県横浜市	72.4	-	-	72.4
神奈川県足柄下郡箱根町	28.9	3.2	24.7	30.0
神奈川県足柄下郡湯河原町	30.1	-	-	30.1
新潟県新潟市	58.1	-	-	58.1
新潟県長岡市	45.3	-	-	45.3
新潟県柏崎市	42.1	-	-	42.1
新潟県村上市	37.2	-	-	37.2
新潟県妙高市	33.1	-	-	33.1
新潟県上越市	45.0	-	-	45.0
新潟県佐渡市	26.9	-	-	26.9
新潟県南魚沼市	7.5	7.5	-	-
新潟県南魚沼郡湯沢町	21.5	9.9	-	24.5
富山県富山市	57.0	-	-	57.0
石川県金沢市	66.3	-	-	66.3
石川県加賀市	36.0	-	-	36.0
福井県福井市	68.4	-	-	68.4
福井県あわら市	42.3	-	-	42.3
山梨県甲府市	50.4	-	-	50.4
山梨県北杜市	11.7	11.7	-	-
山梨県笛吹市	38.2	-	-	38.2
山梨県南都留郡富士河口湖町	45.1	16.7	-	49.2
長野県長野市	59.2	-	-	59.2
長野県松本市	57.4	-	-	57.4
長野県上田市	40.7	17.4	-	45.9
長野県諏訪市	45.3	-	-	45.3
長野県茅野市	35.0	10.9	-	36.3
長野県千曲市	32.8	-	-	32.8
長野県北佐久郡軽井沢町	45.3	-	-	45.3
長野県下伊那郡阿智村	31.3	-	-	31.3
長野県北安曇郡白馬村	7.1	7.1	-	-
長野県下高井郡山ノ内町	13.2	-	-	13.2
長野県下高井郡野沢温泉村	2.1	2.1	-	-
岐阜県岐阜市	53.8	-	-	53.8
岐阜県高山市	41.8	28.2	35.0	43.3
岐阜県郡上市	17.3	11.7	-	18.3

参考第10表 施設所在地(主な市区町村)、従業員稼働率(3区分) 別定員稼働率 (3区分) (%) ※本表は市区町村内回収施設10施設以上の市区町村についての実数を表章したもので、未回収分を推定したのではない。

施設所在地 (主な市区町村)	従業員数(3区分)			
	定員稼働率	0~4人 1)	5~9人 1)	10人以上
岐阜県下呂市	32.5	-	-	32.5
静岡県静岡市	54.2	-	-	54.2
静岡県浜松市	48.3	-	-	48.3
静岡県沼津市	50.8	-	-	50.8
静岡県熱海市	40.0	-	-	40.0
静岡県伊東市	36.2	16.3	28.0	37.4
静岡県焼津市	48.3	-	-	48.3
静岡県御殿場市	52.6	-	-	52.6
静岡県伊豆市	43.3	-	-	43.3
静岡県賀茂郡東伊豆町	34.7	-	-	34.7
愛知県名古屋古屋市	76.7	-	-	76.7
愛知県豊田市	45.7	-	-	45.7
愛知県蒲郡市	32.5	-	-	32.5
愛知県知多郡南知多町	28.2	-	-	28.2
三重県津市	49.5	-	-	49.5
三重県鳥羽市	39.2	-	-	39.2
三重県志摩市	44.0	-	-	44.0
滋賀県大津市	44.4	-	-	44.4
滋賀県彦根市	56.6	-	-	56.6
滋賀県長浜市	50.9	-	-	50.9
滋賀県高島市	35.4	-	-	35.4
京都府京都市	69.4	25.8	85.4	69.3
京都府京丹後市	31.9	-	-	31.9
大阪府大阪市	82.3	-	-	82.3
兵庫県神戸市	60.0	-	-	60.0
兵庫県姫路市	69.4	-	-	69.4
兵庫県豊岡市	33.7	-	-	33.7
奈良県奈良市	49.6	-	-	49.6
和歌山県和歌山市	59.6	-	-	59.6
和歌山県田辺市	34.5	-	-	34.5
和歌山県西牟婁郡白浜町	47.6	-	-	47.6
鳥取県鳥取市	43.7	-	-	43.7
鳥取県米子市	43.6	-	-	43.6
島根県松江市	41.7	-	-	41.7
島根県出雲市	54.6	-	-	54.6
岡山県岡山市	59.4	-	-	59.4
岡山県倉敷市	40.5	-	-	40.5
広島県広島市	60.6	-	-	60.6
広島県呉市	52.9	-	-	52.9
広島県福山市	45.7	-	-	45.7
広島県廿日市市	36.2	-	-	36.2
山口県下関市	44.9	-	-	44.9
山口県山口市	46.4	-	-	46.4
徳島県徳島市	58.5	-	-	58.5
香川県高松市	47.3	-	-	47.3
愛媛県松山市	48.9	-	-	48.9
愛媛県今治市	35.2	-	-	35.2
高知県高知市	41.4	-	-	41.4



参考第 1 1 表 施設所在地(主な市区町村)、従業員数(3区分) 別利用客室数 (室) ※本表は市区町村内回収施設10施設以上の市区町村についての実数を表章したもので、未回収分を推定したのではない。

施設所在地 (主な市区町村)	従業員数(3区分)			
	利用客室数	0~4人 1)	5~9人 1)	10人以上
北海道札幌市	509,230	-	-	509,230
北海道旭川市	73,039	-	-	73,039
北海道釧路市	54,350	-	-	54,350
北海道帯広市	41,899	-	-	41,899
北海道北見市	32,752	-	-	32,752
北海道登別市	33,162	-	-	33,162
青森県青森市	34,420	-	-	34,420
青森県弘前市	34,436	-	-	34,436
青森県八戸市	26,214	-	-	26,214
岩手県盛岡市	73,636	-	-	73,636
岩手県花巻市	23,522	-	-	23,522
岩手県北上市	22,379	-	-	22,379
岩手県一関市	13,038	-	-	13,038
岩手県八幡平市	10,665	-	-	10,665
岩手県奥州市	7,417	-	-	7,417
宮城県仙台市	196,805	-	-	196,805
宮城県大崎市	18,307	-	-	18,307
宮城県宮城郡松島町	14,208	-	-	14,208
秋田県秋田市	52,964	-	-	52,964
秋田県横手市	11,240	-	-	11,240
秋田県大仙市	2,055	-	-	2,055
秋田県仙北市	14,207	-	-	14,207
山形県山形市	42,389	-	-	42,389
山形県米沢市	9,883	-	-	9,883
山形県鶴岡市	28,705	-	-	28,705
山形県天童市	16,803	-	-	16,803
福島県福島市	36,777	-	-	36,777
福島県会津若松市	17,861	-	-	17,861
福島県郡山市	41,014	-	-	41,014
福島県いわき市	56,539	-	-	56,539
福島県南会津郡南会津町	260	260	-	-
福島県耶麻郡猪苗代町	6,214	-	-	6,214
茨城県水戸市	26,268	-	-	26,268
茨城県つくば市	24,861	-	-	24,861
茨城県神栖市	20,607	-	-	20,607
栃木県宇都宮市	56,617	-	-	56,617
栃木県日光市	43,022	-	-	43,022
栃木県那須塩原市	16,922	-	-	16,922
栃木県那須郡那須町	30,571	611	1,553	28,407
群馬県前橋市	14,137	-	-	14,137
群馬県高崎市	45,438	-	-	45,438
群馬県渋川市	20,401	-	-	20,401
群馬県吾妻郡嬬恋村	17,039	-	-	17,039
群馬県吾妻郡草津町	16,716	-	-	16,716
群馬県利根郡みなかみ町	13,619	-	-	13,619
埼玉県さいたま市	36,177	-	-	36,177
千葉県千葉市	114,359	-	-	114,359
千葉県成田市	131,771	-	-	131,771



参考第 1 1 表 施設所在地(主な市区町村)、従業員数(3区分) 別利用客室数 (室) ※本表は市区町村内回収施設10施設以上の市区町村についての実数を表章したもので、未回収分を推定したのではない。

施設所在地 (主な市区町村)	従業員数(3区分)			
	利用客室数	0~4人 1)	5~9人 1)	10人以上
千葉県浦安市	202,954	-	-	202,954
千葉県南房総市	8,608	-	-	8,608
東京都千代田区	265,245	-	-	265,245
東京都中央区	279,577	-	-	279,577
東京都港区	421,864	-	-	421,864
東京都新宿区	180,113	-	-	180,113
東京都台東区	104,267	-	-	104,267
東京都江東区	88,079	-	-	88,079
東京都品川区	119,690	-	-	119,690
東京都大田区	99,276	-	-	99,276
東京都渋谷区	74,345	-	-	74,345
東京都豊島区	96,092	-	-	96,092
神奈川県横浜市	281,461	-	-	281,461
神奈川県川崎市	71,358	-	-	71,358
神奈川県足柄下郡箱根町	54,961	123	5,801	49,037
神奈川県足柄下郡湯河原町	6,383	-	-	6,383
新潟県新潟市	110,363	-	-	110,363
新潟県長岡市	29,136	-	-	29,136
新潟県柏崎市	8,793	-	-	8,793
新潟県村上市	9,432	-	-	9,432
新潟県妙高市	7,790	-	-	7,790
新潟県上越市	19,577	-	-	19,577
新潟県佐渡市	8,701	-	-	8,701
新潟県南魚沼市	531	531	-	-
新潟県南魚沼郡湯沢町	8,320	560	-	7,760
富山県富山市	59,700	-	-	59,700
石川県金沢市	120,810	-	-	120,810
石川県加賀市	30,623	-	-	30,623
福井県福井市	52,738	-	-	52,738
福井県あわら市	15,913	-	-	15,913
山梨県甲府市	19,994	-	-	19,994
山梨県北杜市	381	381	-	-
山梨県笛吹市	22,987	-	-	22,987
山梨県南都留郡富士河口湖町	27,290	1,278	-	26,012
長野県長野市	50,957	-	-	50,957
長野県松本市	62,470	-	-	62,470
長野県上田市	23,036	913	-	22,123
長野県諏訪市	21,257	-	-	21,257
長野県茅野市	18,376	254	-	18,122
長野県千曲市	6,697	-	-	6,697
長野県北佐久郡軽井沢町	28,744	-	-	28,744
長野県下伊那郡阿智村	4,342	-	-	4,342
長野県北安曇郡白馬村	704	704	-	-
長野県下高井郡山ノ内町	8,211	-	-	8,211
長野県下高井郡野沢温泉村	107	107	-	-
岐阜県岐阜市	47,062	-	-	47,062
岐阜県高山市	40,142	2,757	2,453	34,932
岐阜県郡上市	3,749	312	-	3,437

参考第 1 1 表 施設所在地(主な市区町村)、従業員数(3区分) 別利用客室数 (室) ※本表は市区町村内回収施設10施設以上の市区町村についての実数を表章したもので、未回収分を推定したのではない。

施設所在地 (主な市区町村)	従業員数(3区分)			
	利用客室数	0~4人 1)	5~9人 1)	10人以上
岐阜県下呂市	17,625	-	-	17,625
静岡県静岡市	54,192	-	-	54,192
静岡県浜松市	93,276	-	-	93,276
静岡県沼津市	28,596	-	-	28,596
静岡県熱海市	41,499	-	-	41,499
静岡県伊東市	36,793	375	2,277	34,141
静岡県焼津市	20,814	-	-	20,814
静岡県御殿場市	14,557	-	-	14,557
静岡県伊豆市	11,351	-	-	11,351
静岡県伊豆郡東伊豆町	7,669	-	-	7,669
静岡県賀茂郡東伊豆町	325,811	-	-	325,811
愛知県名古屋市中区	34,124	-	-	34,124
愛知県豊田市	12,149	-	-	12,149
愛知県蒲郡市	4,171	-	-	4,171
愛知県知多郡南知多町	28,549	-	-	28,549
三重県津市	27,135	-	-	27,135
三重県鳥羽市	24,427	-	-	24,427
三重県志摩市	41,894	-	-	41,894
滋賀県大津市	13,135	-	-	13,135
滋賀県彦根市	16,176	-	-	16,176
滋賀県長浜市	3,211	-	-	3,211
滋賀県高島市	333,986	736	9,270	323,980
京都府京都市	7,014	-	-	7,014
京都府京丹後市	804,915	-	-	804,915
大阪府大阪市	208,759	-	-	208,759
兵庫県神戸市	37,030	-	-	37,030
兵庫県姫路市	17,577	-	-	17,577
兵庫県豊岡市	48,687	-	-	48,687
奈良県奈良市	31,372	-	-	31,372
和歌山県和歌山市	8,608	-	-	8,608
和歌山県田辺市	29,244	-	-	29,244
和歌山県西牟婁郡白浜町	10,637	-	-	10,637
鳥取県鳥取市	35,747	-	-	35,747
鳥取県米子市	55,859	-	-	55,859
島根県松江市	20,406	-	-	20,406
岡山県岡山市	106,822	-	-	106,822
岡山県倉敷市	19,059	-	-	19,059
広島県広島市	184,612	-	-	184,612
広島県広島市	12,664	-	-	12,664
広島県福山市	35,285	-	-	35,285
広島県廿日市市	10,673	-	-	10,673
山口県下関市	30,168	-	-	30,168
山口県山口市	38,989	-	-	38,989
徳島県徳島市	41,401	-	-	41,401
香川県高松市	46,298	-	-	46,298
愛媛県松山市	67,304	-	-	67,304
愛媛県今治市	9,830	-	-	9,830
高知県高知市	55,874	-	-	55,874

参考第11表 施設所在地(主な市区町村)、従業員数(3区分) 別利用客室数 (室)  
 ※本表は市区町村内回収施設10施設以上の市区町村についての実数を表章したもので、未回収分を推定したのではない。

施設所在地 (主な市区町村)	従業員数(3区分)			
	利用客室数	0~4人 1)	5~9人 1)	10人以上
福岡県北九州市	86,224	-	-	86,224
福岡県福岡市	395,079	-	-	395,079
福岡県宗像市	12,691	-	-	12,691
佐賀県佐賀市	32,848	-	-	32,848
佐賀県唐津市	12,092	-	-	12,092
佐賀県武雄市	5,673	-	-	5,673
佐賀県嬉野市	7,929	-	-	7,929
長崎県長崎市	112,572	-	-	112,572
長崎県佐世保市	68,570	-	-	68,570
長崎県諫早市	14,070	-	-	14,070
長崎県平戸市	77	77	-	-
長崎県松浦市	3	3	-	-
長崎県雲仙市	6,603	-	-	6,603
熊本県熊本市	118,994	-	-	118,994
熊本県上天草市	3,209	-	-	3,209
熊本県阿蘇市	11,630	-	-	11,630
熊本県阿蘇郡南小国町	6,010	-	-	6,010
大分県大分市	61,985	-	-	61,985
大分県別府市	53,614	-	-	53,614
大分県日田市	5,708	-	-	5,708
大分県由布市	6,614	-	-	6,614
宮崎県宮崎市	72,427	-	-	72,427
宮崎県都城市	16,653	-	-	16,653
鹿児島県鹿児島市	138,716	-	-	138,716
鹿児島県指宿市	13,564	-	-	13,564
鹿児島県霧島市	31,374	-	-	31,374
沖縄県那覇市	149,286	-	-	149,286
沖縄県石垣市	34,534	-	-	34,534
沖縄県名護市	26,182	-	-	26,182
沖縄県宮古島市	327	327	-	-

1) 従業員数10人未満の施設については、標本調査を実施している。

参考第12表 施設所在地(主な市区町村)、従業員数(3区分) 別客室稼働率 (3区分) (%) ※本表は市区町村内回収施設10施設以上の市区町村についての実数を表章したもので、未回収分を推定したものである。

施設所在地 (主な市区町村)	従業員数(3区分)			
	客室稼働率	0~4人 1)	5~9人 1)	10人以上
北海道札幌市	90.7	-	-	90.7
北海道旭川市	97.0	-	-	97.0
北海道釧路市	77.5	-	-	77.5
北海道帯広市	87.3	-	-	87.3
北海道北見市	78.8	-	-	78.8
北海道登別市	80.4	-	-	80.4
青森県青森市	76.8	-	-	76.8
青森県弘前市	65.3	-	-	65.3
青森県八戸市	69.2	-	-	69.2
岩手県盛岡市	75.4	-	-	75.4
岩手県花巻市	64.0	-	-	64.0
岩手県北上市	77.9	-	-	77.9
岩手県一関市	65.3	-	-	65.3
岩手県八幡平市	22.1	-	-	22.1
岩手県奥州市	52.7	-	-	52.7
宮城県仙台市	73.8	-	-	73.8
宮城県大崎市	54.5	-	-	54.5
宮城県宮城郡松島町	57.7	-	-	57.7
秋田県秋田市	71.3	-	-	71.3
秋田県横手市	75.5	-	-	75.5
秋田県大仙市	43.3	-	-	43.3
秋田県北上市	47.1	-	-	47.1
山形県山形市	66.0	-	-	66.0
山形県米沢市	57.8	-	-	57.8
山形県鶴岡市	70.7	-	-	70.7
山形県天童市	57.7	-	-	57.7
福島県福島市	77.2	-	-	77.2
福島県会津若松市	53.7	-	-	53.7
福島県郡山市	77.2	-	-	77.2
福島県いわき市	74.1	-	-	74.1
福島県南会津郡南会津町	11.2	11.2	-	-
福島県耶麻郡猪苗代町	29.0	-	-	29.0
茨城県水戸市	65.5	-	-	65.5
茨城県つくば市	68.0	-	-	68.0
茨城県神栖市	68.5	-	-	68.5
栃木県宇都宮市	75.1	-	-	75.1
栃木県日光市	56.6	-	-	56.6
栃木県那須塩原市	55.4	-	-	55.4
栃木県那須郡那須町	59.9	19.7	40.7	64.4
群馬県前橋市	62.2	-	-	62.2
群馬県高崎市	75.1	-	-	75.1
群馬県渋川市	61.9	-	-	61.9
群馬県吾妻郡嬬恋村	44.1	-	-	44.1
群馬県吾妻郡草津町	69.6	-	-	69.6
群馬県利根郡みなかみ町	62.8	-	-	62.8
埼玉県さいたま市	84.6	-	-	84.6
千葉県千葉市	83.3	-	-	83.3
千葉県成田市	87.0	-	-	87.0

参考第12表 施設所在地(主な市区町村)、従業員数(3区分) 別客室稼働率 (3区分) (%) ※本表は市区町村内回収施設10施設以上の市区町村についての実数を表章したもので、未回収分を推定したのではない。

施設所在地 (主な市区町村)	従業員数(3区分)			
	客室稼働率	0~4人 1)	5~9人 1)	10人以上
千葉県浦安市	92.4	-	-	92.4
千葉県南房総市	60.9	-	-	60.9
東京都千代田区	85.5	-	-	85.5
東京都中央区	118.8	-	-	118.8
東京都港区	88.5	-	-	88.5
東京都新宿区	83.4	-	-	83.4
東京都台東区	82.4	-	-	82.4
東京都江東区	87.3	-	-	87.3
東京都品川区	94.4	-	-	94.4
東京都大田区	93.6	-	-	93.6
東京都渋谷区	92.2	-	-	92.2
東京都豊島区	82.6	-	-	82.6
神奈川県横浜市の	85.6	-	-	85.6
神奈川県川崎市	83.6	-	-	83.6
神奈川県足柄下郡箱根町	42.7	4.2	42.2	43.7
神奈川県足柄下郡湯河原町	54.2	-	-	54.2
新潟県新潟市の	72.4	-	-	72.4
新潟県長岡市の	69.3	-	-	69.3
新潟県柏崎市の	62.5	-	-	62.5
新潟県村上市の	67.6	-	-	67.6
新潟県妙高市の	58.0	-	-	58.0
新潟県上越市の	67.7	-	-	67.7
新潟県佐渡市の	56.5	-	-	56.5
新潟県南魚沼市の	15.9	15.9	-	-
新潟県南魚沼郡湯沢町の	35.9	13.2	-	41.0
富山県富山市の	75.6	-	-	75.6
石川県金沢市の	82.0	-	-	82.0
石川県加賀市の	60.0	-	-	60.0
福井県福井市の	80.2	-	-	80.2
福井県あわら市の	61.8	-	-	61.8
山梨県甲府市の	73.0	-	-	73.0
山梨県北杜市の	18.3	18.3	-	-
山梨県笛吹市の	67.8	-	-	67.8
山梨県南都留郡富士河口湖町の	72.6	36.5	-	76.3
長野県長野市の	76.7	-	-	76.7
長野県松本市の	80.1	-	-	80.1
長野県上田市の	57.2	16.9	-	63.5
長野県諏訪市の	70.6	-	-	70.6
長野県茅野市の	56.8	12.6	-	59.7
長野県千曲市の	56.1	-	-	56.1
長野県北佐久郡軽井沢町の	64.1	-	-	64.1
長野県北安曇郡白馬村の	52.1	-	-	52.1
長野県下高井郡山ノ内町の	9.0	9.0	-	-
長野県下高井郡沢田温泉村の	18.1	-	-	18.1
岐阜県岐阜市の	2.6	2.6	-	-
岐阜県高山市の	75.7	-	-	75.7
岐阜県高山市の	60.2	51.4	51.7	61.7
岐阜県郡上市の	28.0	11.1	-	32.5

参考第 1 2 表 施設所在地(主な市区町村)、従業員数(3区分) 別客室稼働率 (3区分) (%) ※本表は市区町村内回収施設10施設以上の市区町村についての実数を表章したもので、未回収分を推定したのではない。

施設所在地 (主な市区町村)	従業員数(3区分)			
	客室稼働率	0~4人 1)	5~9人 1)	10人以上
岐阜県下呂市	49.9	-	-	49.9
静岡県静岡市	74.6	-	-	74.6
静岡県浜松市	70.6	-	-	70.6
静岡県沼津市	74.5	-	-	74.5
静岡県熱海市	61.5	-	-	61.5
静岡県伊東市	54.2	19.8	44.0	56.1
静岡県焼津市	70.5	-	-	70.5
静岡県御殿場市	68.3	-	-	68.3
静岡県伊豆市	57.3	-	-	57.3
静岡県賀茂郡東伊豆町	55.8	-	-	55.8
愛知県名古屋	85.4	-	-	85.4
愛知県豊田市	74.4	-	-	74.4
愛知県蒲郡市	54.8	-	-	54.8
愛知県知多郡南知多町	46.9	-	-	46.9
三重県津市	65.4	-	-	65.4
三重県鳥羽市	61.9	-	-	61.9
三重県志摩市	51.0	-	-	51.0
滋賀県大津市	66.5	-	-	66.5
滋賀県彦根市	66.8	-	-	66.8
滋賀県長浜市	61.4	-	-	61.4
滋賀県高島市	49.6	-	-	49.6
京都府京都市	83.5	39.6	88.5	83.5
京都府京丹後市	55.3	-	-	55.3
大阪府大阪市	91.1	-	-	91.1
兵庫県神戸市	80.7	-	-	80.7
兵庫県姫路市	78.7	-	-	78.7
兵庫県豊岡市	52.0	-	-	52.0
奈良県奈良市	70.5	-	-	70.5
和歌山県和歌山市	78.7	-	-	78.7
和歌山県田辺市	54.4	-	-	54.4
和歌山県西牟婁郡白浜町	66.4	-	-	66.4
鳥取県鳥取市	65.5	-	-	65.5
鳥取県米子市	65.0	-	-	65.0
島根県松江市	70.1	-	-	70.1
島根県出雲市	67.2	-	-	67.2
岡山県岡山市	74.0	-	-	74.0
岡山県倉敷市	63.0	-	-	63.0
広島県広島市	78.3	-	-	78.3
広島県呉市	71.7	-	-	71.7
広島県福山市	64.7	-	-	64.7
広島県廿日市市	55.2	-	-	55.2
山口県下関市	67.2	-	-	67.2
山口県山口市	64.8	-	-	64.8
徳島県徳島市	72.7	-	-	72.7
香川県高松市	67.0	-	-	67.0
愛媛県松山市	71.2	-	-	71.2
愛媛県今治市	50.0	-	-	50.0
高知県高知市	60.9	-	-	60.9

参考第12表 施設所在地(主な市区町村)、従業員数(3区分) 別客室稼働率 (3区分) (%)

施設所在地 (主な市区町村)	従業員数(3区分)			
	客室稼働率	0~4人 1)	5~9人 1)	10人以上
福岡県北九州市	56.4	-	-	56.4
福岡県福岡市	84.6	-	-	84.6
福岡県宗像市	47.2	-	-	47.2
佐賀県佐賀市	73.2	-	-	73.2
佐賀県唐津市	72.2	-	-	72.2
佐賀県武雄市	58.5	-	-	58.5
佐賀県嬉野市	45.5	-	-	45.5
長崎県長崎市	90.4	-	-	90.4
長崎県佐世保市	66.0	-	-	66.0
長崎県諫早市	71.5	-	-	71.5
長崎県平戸市	11.8	11.8	-	-
長崎県松浦市	0.4	0.4	-	-
長崎県雲仙市	38.3	-	-	38.3
熊本県熊本市	71.0	-	-	71.0
熊本県上天草市	44.2	-	-	44.2
熊本県阿蘇市	50.4	-	-	50.4
熊本県阿蘇郡南小国町	58.6	-	-	58.6
大分県大分市	70.3	-	-	70.3
大分県別府市	59.2	-	-	59.2
大分県日田市	48.8	-	-	48.8
大分県由布市	61.8	-	-	61.8
宮崎県宮崎市	64.0	-	-	64.0
宮崎県都城市	60.3	-	-	60.3
鹿児島県鹿児島市	69.8	-	-	69.8
鹿児島県指宿市	38.2	-	-	38.2
鹿児島県霧島市	48.0	-	-	48.0
沖縄県那覇市	86.1	-	-	86.1
沖縄県石垣市	79.5	-	-	79.5
沖縄県名護市	82.7	-	-	82.7
沖縄県宮古島市	22.0	22.0	-	-

1) 従業員数10人未満の施設については、標本調査を実施している。

参考第13表 施設所在地(47区分及び運輸局等)、従業者数(3区分)、宿泊目的割合(2区分)別施設数並びに施設所在地(47区分及び運輸局等)、宿泊施設タイプ(6区分)別施設数(従業者数10人以上の施設)

(施設)

施設所在地(47区分及び運輸局等)	従業者数(3区分)、宿泊目的割合(2区分)						宿泊施設タイプ(6区分)												
	10~29人		30~99人		100人以上		旅館	リゾートホテル	ビジネスホテル	シティホテル	簡易宿所	会社・団体の宿泊所							
	1)	観光目的の宿泊者が50%以上	1)	観光目的の宿泊者が50%以上	1)	観光目的の宿泊者が50%未満													
平成27年7月	12,024	6,860	5,140	7,145	3,710	3,420	3,838	2,450	1,390	1,041	700	340	4,350	1,350	4,200	970	690	460	
北海道	648	340	310	353	150	210	223	130	100	72	60	10	190	90	250	80	20	10	
青森県	176	90	90	112	40	70	51	30	20	10	10	0	70	70	60	20	10	-	
岩手県	199	110	110	122	60	80	76	40	30	11	10	0	100	30	50	30	10	0	
宮城県	231	120	110	137	60	80	72	40	30	22	20	0	90	20	80	20	20	10	
秋田県	176	110	70	118	70	40	52	30	20	6	0	0	20	20	40	20	20	10	
山形県	238	160	70	157	110	50	69	50	20	12	0	10	130	20	50	10	10	10	
福島県	391	240	150	257	140	110	111	80	30	23	20	0	190	50	110	0	30	10	
茨城県	178	60	120	116	60	90	51	50	20	11	0	10	140	60	70	10	0	0	
栃木県	307	220	90	181	130	50	109	80	30	17	10	10	130	30	60	10	10	30	
群馬県	248	170	80	145	90	60	88	70	20	15	10	0	100	10	100	10	10	10	
埼玉県	146	30	120	88	20	70	50	10	40	8	0	10	70	70	100	10	0	-	
千葉県	306	170	140	166	70	100	91	60	30	49	40	10	70	70	110	40	20	10	
東京都	696	140	560	414	80	340	186	60	160	96	40	60	100	30	40	110	40	20	
神奈川県	438	250	190	255	140	110	106	80	60	44	30	20	120	60	150	40	10	60	
新潟県	364	240	130	238	150	90	106	80	30	20	10	10	200	30	100	10	10	10	
富山県	133	90	40	76	50	20	51	60	20	6	0	10	80	10	30	10	0	10	
石川県	203	140	60	94	50	40	88	70	20	21	20	0	90	20	60	20	20	0	
福井県	127	80	40	71	40	30	50	20	20	6	10	0	70	10	40	10	0	0	
山梨県	211	170	50	127	90	40	69	10	10	10	10	0	100	30	40	0	20	10	
長野県	606	480	120	404	310	90	180	150	30	22	20	10	300	100	110	10	40	40	
岐阜県	219	170	50	131	100	40	72	60	10	16	20	0	120	40	40	10	10	10	
静岡県	634	420	220	360	200	160	223	180	50	51	40	10	230	120	170	30	20	70	
愛知県	371	140	230	227	70	150	114	60	60	30	10	20	80	20	180	50	30	20	
三重県	267	160	110	154	80	80	92	60	30	21	20	0	100	40	100	10	0	20	
滋賀県	152	90	60	92	40	40	44	20	20	16	10	0	40	20	50	10	0	10	
京都府	432	340	90	280	220	90	117	90	30	35	40	0	220	10	100	60	50	10	
大阪府	311	100	210	152	40	110	98	60	60	61	30	30	30	10	190	60	20	10	
兵庫県	393	260	140	213	130	90	124	90	40	56	50	10	150	50	100	30	30	30	
奈良県	94	90	10	62	60	10	27	30	0	5	10	0	80	0	30	10	10	0	
和歌山県	155	120	40	92	70	30	48	40	10	15	10	0	80	20	30	0	10	10	
鳥取県	101	70	30	49	30	20	47	40	10	5	0	0	70	0	20	0	0	0	
島根県	145	80	60	102	60	50	39	20	20	4	0	0	70	0	50	10	10	0	
岡山県	150	60	90	81	30	50	56	30	30	13	10	10	40	20	60	20	10	0	
広島県	251	100	150	154	50	100	78	40	20	19	10	20	60	20	110	30	30	0	
山口県	163	90	70	97	50	50	50	30	20	16	10	10	70	10	70	10	10	0	
徳島県	82	40	40	50	20	20	28	10	20	4	0	0	30	10	30	10	10	0	
香川県	104	50	50	56	20	30	38	10	10	10	10	0	30	10	30	10	10	0	
愛媛県	122	70	60	69	30	40	39	30	10	14	10	10	50	10	50	10	10	10	
高知県	106	60	50	68	30	30	30	20	10	8	10	0	40	10	40	10	10	0	
福岡県	318	120	200	186	70	120	100	50	60	32	10	20	70	20	160	40	20	0	
佐賀県	113	70	40	75	50	30	32	20	10	6	0	0	60	40	30	10	10	0	
長崎県	202	110	90	109	40	60	74	50	30	19	20	0	60	40	70	30	10	0	
熊本県	289	170	120	184	110	80	91	60	40	14	10	10	140	20	100	10	20	0	
大分県	223	150	80	144	80	60	70	50	20	9	10	0	110	30	70	10	10	0	
宮崎県	120	60	60	75	40	40	37	20	20	8	10	0	40	10	50	10	10	0	
鹿児島県	230	110	120	127	50	50	86	50	40	17	10	10	70	30	100	10	10	0	
沖縄県	255	190	60	132	80	50	72	70	0	51	50	0	-	110	80	40	30	0	
運輸局等(再掲) 2)																			
北海道運輸局	648	340	310	353	150	210	223	130	100	72	60	10	190	90	250	80	20	10	
東北運輸局	1,411	800	610	896	470	420	431	270	160	84	60	30	660	140	390	90	100	30	
関東運輸局	2,530	1,200	1,330	1,492	640	850	783	410	370	255	150	110	670	270	1,110	240	110	130	
北陸信越運輸局	1,306	950	350	812	570	250	425	340	90	69	50	20	670	160	300	50	70	50	
中部運輸局	1,618	970	650	943	490	450	551	390	160	124	90	40	600	220	530	100	60	110	
近畿運輸局	1,537	1,000	540	891	560	330	458	300	160	188	140	50	570	110	490	160	150	60	
中国運輸局	810	410	400	483	220	260	270	160	110	57	30	30	300	50	310	70	60	20	
四国運輸局	414	220	190	243	110	130	135	50	50	36	20	10	140	40	150	40	30	10	
九州運輸局	1,495	790	710	900	430	470	290	200	200	105	70	40	550	160	580	110	70	20	
沖縄総合事務局	255	190	60	132	80	50	72	70	0	51	50	0	-	110	80	40	30	0	

1) 在籍目的割合不詳を空白とする。

2) 長野県は北陸信越運輸局、福井県は中部運輸局に含まれる。



参考第14表 施設所在地(47区分及び運輸局等)、従業員数(3区分)、宿泊目的割合(2区分)別延べ宿泊者数 (従業員数10人以上の施設) (八泊)

施設所在地(47区分及び運輸局等)	従業員数(3区分)、宿泊目的割合(2区分)				100人以上		うち		宿泊目的割合(2区分)		
	延べ宿泊者数				100人以上		外国人延べ宿泊者数		観光目的の		
	1)	観光目的の宿泊者が50%以上	観光目的の宿泊者が50%未満	観光目的の宿泊者が50%未満	1)	観光目的の宿泊者が50%以上	1)	観光目的の宿泊者が50%以上	観光目的の宿泊者が50%以上	観光目的の宿泊者が50%未満	
平成27年7月	37,483,900	18,843,540	13,024,520	3,906,750	9,116,500	12,931,790	6,307,720	6,188,270	3,419,320	3,432,330	2,755,700
北海道	2,912,790	1,808,460	1,104,330	766,860	267,100	1,041,510	469,640	617,360	134,940	482,420	134,940
青森県	354,140	178,560	100,000	29,630	130,380	155,210	68,840	7,450	11,770	2,740	4,710
岩手県	434,620	175,360	92,330	21,610	154,580	201,390	90,160	5,300	11,320	2,960	2,330
宮城県	237,370	107,000	62,330	28,120	115,110	153,310	67,770	16,440	121,280	4,500	11,940
秋田県	237,370	107,000	62,330	28,120	115,110	153,310	67,770	16,440	121,280	4,500	11,940
山形県	356,800	185,850	144,300	79,250	65,050	154,210	72,520	2,110	33,380	830	1,280
福島県	738,130	379,870	247,250	94,240	247,250	260,020	160,820	3,350	1,800	1,380	1,770
茨城県	383,980	111,340	272,640	26,370	175,530	141,320	70,050	17,530	13,700	800	16,730
栃木県	731,520	530,900	200,620	186,920	113,210	154,240	139,450	19,050	14,790	3,440	15,610
群馬県	593,410	379,120	214,290	81,850	133,580	252,470	75,100	13,340	9,500	9,500	3,840
埼玉県	328,170	39,530	288,640	6,240	145,930	124,760	97,340	19,750	45,370	730	19,020
千葉県	1,941,190	1,296,540	644,660	158,960	257,050	393,630	303,880	406,910	295,850	229,770	177,140
東京都	4,691,080	1,293,920	3,397,160	221,890	1,235,790	1,370,530	1,200,200	1,529,610	961,170	646,990	882,620
神奈川県	1,342,080	521,130	820,950	83,010	341,160	504,150	328,390	223,890	151,400	91,670	132,220
新潟県	659,380	299,380	360,000	82,550	224,010	244,340	150,210	11,470	66,630	2,380	9,090
富山県	275,740	129,730	145,420	113,330	41,740	123,740	82,570	14,880	33,250	6,600	8,280
石川県	638,130	426,740	231,390	204,890	126,860	279,760	63,180	33,420	173,480	20,770	12,650
福井県	318,540	176,120	142,420	87,910	60,620	176,780	77,220	5,290	4,580	1,040	4,240
山梨県	556,120	445,790	110,330	134,250	76,800	253,100	31,240	120,700	89,680	101,080	19,620
長野県	1,203,060	851,610	351,450	503,290	199,680	483,340	361,300	56,250	28,740	34,030	22,220
岐阜県	420,320	139,090	160,550	68,440	92,110	168,120	35,760	58,140	11,230	41,610	16,540
静岡県	1,522,090	900,350	628,140	558,130	178,240	379,900	329,560	184,980	89,430	93,060	91,920
愛知県	1,276,580	298,570	978,010	92,490	521,840	452,780	293,680	209,480	46,990	51,670	158,230
三重県	614,690	342,940	271,750	214,110	165,750	229,400	102,910	32,110	12,540	19,570	10,360
滋賀県	338,000	214,920	123,080	54,610	72,750	141,280	42,890	28,200	7,450	17,840	10,360
京都府	1,389,070	1,126,370	282,700	428,460	146,850	467,100	115,850	438,070	399,450	38,620	38,620
大阪府	2,657,500	939,730	747,620	146,680	600,940	872,420	575,440	1,037,620	541,400	444,050	501,850
兵庫県	1,056,030	543,730	512,300	339,860	97,280	149,050	166,010	118,960	103,710	53,140	65,820
奈良県	184,490	166,320	18,170	72,980	7,470	57,170	46,470	35,190	54,350	33,050	2,150
和歌山県	419,450	316,160	103,290	107,490	45,980	157,050	41,540	46,710	15,770	26,770	19,950
鳥取県	162,800	90,510	72,290	76,790	48,390	115,510	58,000	139,140	15,770	26,770	19,950
徳島県	210,800	86,390	124,410	33,680	69,650	89,250	34,760	5,970	4,110	2,290	3,680
岡山県	361,250	90,370	270,880	140,940	135,500	156,910	52,640	14,390	31,120	1,830	1,640
広島県	695,150	174,920	520,230	307,250	51,760	255,490	191,990	67,050	143,940	27,000	40,050
山口県	298,850	112,770	186,080	138,720	115,930	105,430	47,540	29,900	12,270	3,630	5,380
徳島県	131,610	55,320	76,290	15,760	35,920	50,030	40,370	3,910	2,660	1,250	1,250
香川県	272,000	126,710	145,290	23,470	83,670	87,720	39,900	16,720	16,720	7,550	9,170
愛媛県	249,960	98,270	151,690	83,680	11,310	72,360	39,590	6,550	39,740	2,650	3,900
高知県	181,970	74,280	107,690	81,400	62,150	55,200	31,690	2,940	13,850	1,840	1,110
福岡県	1,237,840	306,750	931,090	538,000	486,770	372,740	99,000	200,590	211,620	67,740	143,880
佐賀県	212,920	84,660	128,260	35,460	72,880	75,260	49,750	22,070	5,630	9,220	12,860
熊本県	543,350	292,660	250,680	193,170	132,430	136,390	135,870	68,030	520	50,140	17,880
長崎県	542,020	202,830	339,190	62,570	153,880	222,960	146,710	57,890	38,600	33,680	24,210
大分県	514,640	295,140	219,500	59,850	164,400	161,900	119,220	47,340	12,430	39,810	7,530
宮崎県	324,720	144,210	171,030	25,170	83,730	99,050	64,500	23,730	23,160	20,670	2,820
鹿児島県	505,760	181,040	324,720	38,040	186,730	181,340	65,780	28,280	22,430	15,290	12,990
沖縄県	1,717,450	1,471,690	245,080	401,110	202,980	379,250	27,110	374,140	15,000	324,620	49,520
北海道運輸局	2,912,790	1,808,460	1,104,330	766,860	267,100	1,041,510	469,640	617,360	134,940	482,420	134,940
東北運輸局	2,887,420	1,300,470	1,546,940	1,218,320	330,830	887,450	619,680	349,960	115,510	14,580	23,190
関東運輸局	10,587,530	4,618,250	5,949,280	3,337,690	899,500	2,438,450	2,007,290	3,869,890	1,503,550	1,083,970	1,266,810
北陸運輸局	2,796,310	1,707,470	1,088,260	1,128,060	505,920	1,132,180	810,660	390,880	145,200	63,780	52,240
中部運輸局	4,152,220	1,999,210	2,153,010	1,635,030	414,820	1,631,470	969,490	490,410	270,810	199,920	290,490
近畿運輸局	6,044,540	3,307,230	2,737,310	1,823,750	707,200	1,952,810	1,000,370	1,599,660	668,320	974,290	638,740
中国運輸局	1,728,840	554,960	776,020	151,070	624,960	263,860	361,600	99,690	187,330	37,510	62,180
四国運輸局	3,581,550	1,480,960	323,940	69,800	254,110	140,100	151,540	30,120	220,000	14,700	15,420
九州運輸局	3,881,250	1,507,290	2,364,480	1,613,520	363,070	1,327,030	506,890	637,340	303,350	236,550	222,160
沖縄総合事務局	1,717,450	1,471,690	245,080	401,110	197,460	202,980	27,110	374,140	15,000	324,620	49,520

1) 宿泊目的割合不詳を含む。  
2) 長野県は北陸信越運輸局、福井県は中部運輸局に含まれる。

参考第15表 施設所在地(47区分及び運輸局等)、従業員数(3区分)、宿泊目的割合(2区分)別実宿泊者数 (従業員数10人以上の施設)

施設所在地(47区分 及び運輸局等)	従業員数(3区分)、宿泊目的割合(2区分)				100人以上				うち外国人 実宿泊者数 1)	宿泊目的割合(2区分)					
	10~29人		30~99人		1)		観光目的の 宿泊者が 50%以上			観光目的の 宿泊者が 50%未満					
	観光目的の 宿泊者が 50%以上	観光目的の 宿泊者が 50%未満	観光目的の 宿泊者が 50%以上	観光目的の 宿泊者が 50%未満	観光目的の 宿泊者が 50%以上	観光目的の 宿泊者が 50%未満	観光目的の 宿泊者が 50%以上	観光目的の 宿泊者が 50%未満		観光目的の 宿泊者が 50%以上	観光目的の 宿泊者が 50%未満				
平成27年 7月	28,142,420	14,284,650	13,850,080	9,671,280	2,990,370	6,680,430	9,956,530	5,263,830	4,685,480	8,514,620	6,030,450	2,484,170	3,989,790	2,198,750	1,790,930
北海道	2,215,610	1,399,220	816,390	582,420	203,840	378,590	815,420	468,930	346,490	817,770	726,460	91,310	469,320	371,600	97,720
青森県	287,450	125,930	161,520	120,070	24,760	95,310	133,020	77,070	55,950	34,960	24,090	10,270	5,390	2,440	2,950
岩手県	338,170	185,270	185,700	125,290	18,250	107,050	164,920	95,590	69,330	47,960	39,330	9,320	3,910	2,420	1,500
秋田県	535,940	253,500	282,440	177,660	45,060	122,600	223,140	98,300	135,150	110,130	25,020	11,040	11,040	3,270	7,770
山形県	179,830	80,780	99,060	91,680	37,980	53,970	70,660	37,980	32,680	18,120	5,720	12,410	2,330	1,590	740
山梨県	293,480	162,820	130,660	111,400	64,220	47,180	129,070	74,280	54,800	53,010	24,320	28,680	1,370	720	650
福島県	533,800	297,700	236,090	232,140	69,850	165,440	185,440	120,130	65,310	116,220	107,720	8,500	2,290	1,200	1,090
茨城県	82,050	48,250	178,200	138,700	18,600	120,100	106,930	52,150	54,780	32,670	11,300	21,370	13,230	700	12,530
栃木県	582,750	429,220	153,530	207,060	149,810	57,250	260,810	173,600	87,210	114,880	105,800	15,350	15,350	2,490	12,850
群馬県	502,180	334,300	167,880	174,470	68,760	105,710	212,760	155,100	57,660	114,430	110,430	4,520	10,890	8,560	2,330
埼玉県	241,040	32,210	208,830	109,190	4,590	104,600	93,360	23,420	69,950	38,490	4,210	34,280	13,900	280	13,620
千葉県	1,476,830	966,910	509,920	334,270	127,830	206,450	302,770	236,960	65,810	839,790	602,120	237,660	302,820	156,440	146,390
東京都	3,134,570	777,150	2,357,420	1,075,780	151,970	923,820	923,550	97,520	1,135,240	527,660	607,570	761,840	761,840	287,700	474,140
神奈川県	1,058,090	429,780	628,320	327,190	71,630	255,560	409,100	149,130	259,980	321,800	209,020	112,780	166,170	67,890	98,290
新潟県	524,240	253,220	271,010	232,340	66,450	165,890	201,270	128,770	72,490	90,630	58,000	32,630	7,500	1,330	6,170
富山県	232,870	119,800	113,050	94,700	37,960	56,710	105,780	76,750	29,030	32,400	5,090	27,310	12,380	6,040	6,340
石川県	524,900	346,490	178,420	151,910	56,370	95,540	223,120	174,680	48,440	149,880	115,440	34,440	24,990	15,610	9,380
福井県	151,900	115,730	68,270	22,200	22,200	46,070	83,940	65,830	49,600	45,760	45,760	3,830	4,200	960	3,240
山梨県	461,030	373,590	87,440	181,520	120,810	60,710	194,550	169,900	24,650	84,960	82,880	2,080	113,350	94,800	18,540
長野県	942,450	664,850	277,600	224,700	154,550	383,810	285,490	98,310	179,390	154,650	24,740	44,430	44,430	28,830	15,600
岐阜県	348,200	245,190	103,010	130,080	57,670	72,410	116,210	116,210	24,370	71,310	71,310	6,240	49,360	33,140	14,220
静岡県	1,210,080	738,220	471,860	419,380	141,950	277,420	491,180	371,800	119,380	299,520	224,470	75,060	164,610	85,150	79,460
愛知県	968,530	324,340	734,190	450,610	68,630	381,990	328,830	124,240	223,830	348,060	41,480	123,830	165,160	41,090	124,070
三重県	507,000	305,530	201,470	164,480	41,820	122,670	191,240	114,650	76,600	151,280	149,070	2,210	23,260	10,770	12,490
滋賀県	271,770	185,330	86,440	98,840	48,820	50,020	66,210	34,380	31,830	106,730	102,140	4,590	21,360	14,150	7,210
京都府	911,140	734,820	176,310	280,890	176,950	310,640	310,640	238,260	72,370	319,610	319,610	-	228,330	208,130	20,190
大阪府	1,863,760	661,940	1,201,820	517,810	91,710	426,100	614,140	203,310	410,830	614,810	366,920	364,890	548,980	255,850	293,130
兵庫県	842,590	455,620	386,960	257,950	75,700	182,250	256,780	130,370	126,410	327,860	249,550	78,310	88,790	41,260	47,530
奈良県	144,620	132,450	12,170	56,260	52,890	3,370	47,040	38,240	8,800	41,320	41,320	-	28,340	26,610	1,720
和歌山県	360,820	274,990	85,830	81,370	45,290	36,090	139,930	104,270	35,670	139,510	125,440	14,070	40,190	23,050	17,140
鳥取県	79,710	51,070	53,060	22,420	30,640	73,730	53,300	30,640	20,430	4,000	4,000	-	4,590	2,040	2,550
島根県	168,440	78,560	89,880	80,080	29,000	51,080	70,840	32,040	38,810	17,520	17,520	-	2,630	1,720	920
岡山県	271,620	73,810	100,760	11,610	11,610	89,150	121,210	39,780	81,420	49,650	22,420	27,240	10,630	1,930	8,690
広島県	540,070	149,020	391,050	220,960	37,820	183,140	159,570	65,490	94,080	159,540	45,710	113,830	51,540	23,530	28,000
山口県	235,370	98,510	136,870	101,230	18,760	82,470	82,500	38,380	44,120	51,640	41,370	10,280	5,160	3,140	2,020
徳島県	103,320	49,700	53,630	36,420	13,560	22,860	39,160	8,390	30,770	27,750	27,750	-	3,300	2,450	850
香川県	205,400	104,870	100,530	71,460	16,150	55,310	61,330	34,660	26,670	72,610	54,060	18,550	12,770	6,570	6,200
愛媛県	211,860	89,920	121,940	67,220	10,100	57,110	88,320	53,790	34,530	56,340	26,030	30,300	5,080	2,330	2,750
高知県	155,430	65,330	90,100	71,340	17,950	53,400	46,820	21,500	25,320	37,270	25,890	11,380	2,190	1,310	880
福岡県	986,450	251,760	734,690	417,690	68,700	349,000	296,010	72,660	223,350	272,750	110,440	162,350	150,090	45,660	104,430
佐賀県	170,540	74,780	95,760	83,890	30,220	53,680	61,630	37,330	37,330	25,020	20,260	4,760	16,860	7,310	9,550
熊本県	431,870	247,770	184,100	143,540	48,660	94,870	164,450	75,680	88,760	123,880	123,420	460	37,730	42,450	8,700
長崎県	436,390	181,580	254,810	166,020	58,810	107,210	113,630	68,000	88,750	54,780	33,970	33,970	51,150	20,080	17,650
大分県	432,450	267,530	164,920	173,500	49,850	123,650	104,680	30,980	30,980	123,290	113,000	10,290	43,300	37,210	6,100
宮崎県	263,510	118,950	137,560	88,180	21,910	67,160	79,390	49,690	49,690	79,460	79,460	20,490	17,090	15,540	1,450
鹿児島県	388,360	148,810	239,560	160,960	26,110	134,850	141,880	55,890	85,990	66,810	18,710	22,780	22,780	13,510	9,270
沖縄県	970,910	801,770	168,710	262,630	123,510	138,690	261,440	241,440	19,970	446,870	436,820	10,050	207,820	175,880	31,940
運輸局等(再掲)②															
北海道運輸局	2,215,610	1,399,220	816,390	582,420	203,840	378,590	815,420	468,930	346,490	817,770	726,460	91,310	469,320	371,600	97,720
東北運輸局	2,168,660	1,073,190	1,095,460	857,610	259,210	598,380	906,250	503,350	402,900	404,810	310,620	94,190	26,330	11,640	14,690
関東運輸局	7,734,780	3,425,190	4,309,590	2,548,190	713,990	1,834,190	2,508,330	1,057,780	1,446,050	2,682,770	1,653,420	1,029,350	1,397,550	618,860	778,690
北陸信越運輸局	2,224,470	1,384,360	840,090	858,200	385,480	472,700	913,970	665,920	248,270	452,300	333,180	119,120	89,300	51,810	37,490
中部運輸局	3,301,430	1,675,170	1,626,260	1,232,810	332,260	900,550	1,320,820	810,830	509,990	747,800	532,800	215,710	406,600	173,110	233,490
近畿運輸局	4,394,690	2,445,150	1,949,540	1,293,110	491,350	801,760	1,434,740	748,810	685,920	1,666,840	1,204,990	461,850	955,980	569,050	386,920
中国運輸局	1,346,290	479,600	866,690	556,090	119,610	436,480	507,840	228,980	278,860	282,350	131,010	151,340	74,540	32,360	42,180
四国運輸局	676,020	309,830	366,190	246,440	57,760	188,680	235,620	118,330	117,290	193,960	133,730	23,330	23,330	10,670	10,670
九州運輸局	3,109,570	1,291,180	1,811,180	1,233,780	303,350	930,420	1,056,640	419,690	629,730	819,150	568,130	251,020	339,010	181,770	157,140
沖縄総合事務局	970,910	801,770	168,710	262,630	123,510	138,690	261,440	241,440	19,970	446,870	436,820	10,050	20		

参考第 1 6 表 施設所在地(47区分及び運輸局等)、宿泊施設タイプ(6区分) 別延べ宿泊者数 (従業者数10人以上の施設)並びに施設所在地(47区分及び運輸局等)、宿泊施設タイプ(6区分) 別外国人延べ宿泊者数 (従業者数10人以上の施設)

施設所在地(47区分 及び運輸局等)	宿泊施設タイプ(6区分)						宿泊施設タイプ(6区分)						(人泊)	
	延べ 宿泊者数 1)	旅館	リゾート ホテル	ビジネス ホテル	シティ ホテル	簡易宿所	会社・団体の 宿泊所	外国人延べ 宿泊者数 1)	旅館	リゾート ホテル	ビジネス ホテル	シティ ホテル		簡易宿所
平成27年 7月	37,483,900	6,734,840	6,293,340	15,734,840	7,211,620	967,720	540,360	6,188,270	589,360	920,230	2,073,240	2,490,530	83,380	31,530
北海道	2,912,790	732,960	456,080	1,073,540	621,740	14,610	13,870	617,360	184,260	130,260	133,320	167,910	1,320	290
青森県	354,140	95,230	38,810	183,070	31,470	5,550	-	7,450	1,390	1,280	4,270	450	50	-
岩手県	434,620	132,200	74,070	160,910	59,510	6,530	1,410	5,300	290	2,710	1,440	720	0	130
宮城県	726,360	203,000	58,930	329,210	81,690	47,620	5,920	16,440	620	2,380	10,080	3,350	20	0
秋田県	237,870	87,710	19,530	81,440	33,050	12,330	3,740	3,130	1,430	470	680	530	20	0
山形県	356,800	151,270	24,090	136,020	30,550	11,340	3,740	2,110	780	10	600	410	0	0
福島県	738,130	231,460	165,470	287,120	17,640	21,660	14,780	3,350	670	870	1,400	410	0	0
茨城県	383,980	95,700	16,510	227,360	36,480	3,150	4,780	17,530	1,160	60	12,310	4,000	0	0
栃木県	731,520	338,650	175,670	166,020	25,310	8,580	17,290	19,050	2,340	1,070	14,970	630	30	10
群馬県	593,410	273,150	99,010	178,390	27,180	3,740	11,940	13,340	4,350	5,150	2,620	1,220	0	0
埼玉県	328,170	26,410	21,330	237,870	41,130	1,440	-	19,750	30	2,550	14,180	2,970	20	-
千葉県	1,941,190	92,820	1,007,680	392,990	414,560	26,180	6,960	406,910	130	125,300	77,110	204,120	90	160
東京都	4,691,080	132,730	90,000	2,568,230	1,758,220	106,130	35,750	1,529,610	76,420	28,830	595,670	811,340	15,730	1,630
神奈川県	1,342,080	110,860	167,400	678,260	320,180	25,770	39,610	223,890	22,670	27,510	92,340	81,100	100	180
新潟県	659,380	234,930	58,940	306,100	45,490	7,820	6,990	11,470	1,710	670	5,080	3,810	10	200
富山県	275,740	75,650	33,510	121,950	34,230	7,330	3,070	14,880	720	3,130	5,030	5,420	580	0
石川県	658,130	219,610	39,020	244,940	127,120	26,310	1,130	33,420	5,210	190	13,090	14,420	510	0
福井県	318,540	145,460	22,250	121,250	25,310	2,150	2,120	5,290	790	260	3,840	400	0	0
山梨県	556,120	260,190	134,870	107,710	11,300	28,410	13,640	120,700	71,930	24,700	20,700	1,570	10	10
長野県	1,203,060	403,970	329,780	335,430	54,060	49,050	31,780	56,250	14,650	15,920	20,420	4,540	710	10
岐阜県	420,320	149,860	90,640	127,540	38,200	5,330	8,740	58,140	17,680	11,790	9,920	16,020	30	2,700
静岡県	1,522,090	395,860	391,860	516,600	114,840	41,260	61,680	184,980	24,910	53,260	68,610	34,980	3,140	90
愛知県	1,276,580	111,260	49,720	738,290	290,610	55,550	31,150	209,890	4,970	5,200	102,300	96,210	80	1,130
三重県	614,690	176,410	134,480	272,580	20,760	2,750	7,720	32,110	1,450	8,680	19,640	2,320	20	10
滋賀県	338,000	75,860	75,510	105,100	48,090	21,940	11,500	28,200	3,140	3,370	8,220	13,330	110	30
京都府	1,389,070	240,280	54,160	498,280	474,750	82,580	39,020	488,070	50,830	11,370	126,940	207,140	37,310	4,470
大阪府	2,657,500	256,680	267,410	1,357,260	950,700	74,820	21,610	945,890	4,770	42,450	378,970	490,920	14,050	14,740
兵庫県	1,056,030	208,220	160,570	371,800	232,900	43,250	39,320	118,960	8,870	10,140	26,160	72,950	200	640
奈良県	184,490	45,060	24,990	50,240	43,970	20,240	-	35,190	3,110	6,590	10,090	15,400	0	-
和歌山県	419,450	170,160	117,490	191,360	18,760	13,440	8,240	46,710	13,450	11,660	18,150	3,360	70	30
鳥取県	162,800	88,440	2,200	58,100	13,330	720	-	5,970	1,980	0	3,610	380	0	-
徳島県	210,800	67,790	2,300	114,960	17,920	4,240	3,590	14,390	1,690	0	1,230	290	50	10
岡山県	361,250	54,600	24,170	204,510	66,130	9,220	2,610	14,390	1,570	910	6,990	4,900	30	0
広島県	695,150	60,940	54,760	350,750	162,610	56,160	9,930	67,050	5,940	9,030	16,690	32,840	1,290	1,270
山口県	298,850	79,290	19,300	175,660	16,110	5,120	3,370	9,010	2,720	420	5,430	420	10	10
徳島県	131,610	20,210	23,700	65,210	18,900	960	2,630	3,910	1,670	70	1,020	420	0	720
香川県	272,000	44,230	68,760	101,680	38,350	18,650	340	16,720	3,230	4,320	6,170	3,000	0	0
愛媛県	249,960	86,860	4,130	110,210	41,480	2,390	4,890	6,550	2,570	10	1,920	1,980	70	0
高知県	181,970	39,580	20,950	87,540	26,840	5,900	-	2,940	730	840	950	400	10	-
福岡県	1,237,840	47,330	102,520	774,810	263,560	26,760	22,860	211,620	2,780	43,100	94,470	68,290	150	2,840
佐賀県	212,920	66,650	24,440	101,290	13,690	5,520	1,330	22,070	6,460	3,370	9,700	2,460	90	0
長崎県	543,350	192,790	133,590	297,530	92,730	5,260	21,540	68,030	5,750	28,540	13,300	20,980	110	260
熊本県	542,020	102,560	78,020	193,180	44,300	11,750	11,480	57,890	7,890	25,540	16,000	8,450	10	0
大分県	514,640	127,100	158,380	210,200	18,080	180	700	47,340	15,240	23,620	7,860	630	0	0
宮崎県	324,720	28,210	69,440	151,900	63,640	11,520	-	23,730	320	12,450	2,860	8,110	0	-
鹿児島県	505,760	85,640	49,630	312,110	50,420	7,830	120	28,280	4,110	5,340	12,290	6,430	120	0
沖縄県	1,717,450	-	1,097,450	358,420	233,780	19,870	7,920	374,140	224,870	224,870	74,330	69,500	5,450	0
運輸局等(再掲) 2)														
北海道運輸局	2,912,790	732,960	456,080	1,073,540	621,740	14,610	13,870	617,360	184,260	130,260	133,320	167,910	1,320	290
東北運輸局	2,847,420	900,870	380,900	1,177,760	253,910	104,820	29,170	37,770	5,190	7,720	18,770	5,870	90	130
関東運輸局	10,567,530	1,330,510	1,712,470	4,556,820	2,634,350	203,420	129,960	2,350,770	179,030	215,170	829,890	1,106,960	17,750	1,990
北陸運輸局	2,796,310	934,170	400,840	1,008,420	260,900	89,520	42,970	116,020	22,280	19,910	43,620	28,190	1,810	210
中部運輸局	4,152,220	978,440	688,950	1,776,260	489,710	107,050	111,400	490,410	49,800	79,180	204,310	149,930	3,270	3,930
近畿運輸局	6,044,540	765,250	660,130	2,474,050	1,769,170	256,250	119,690	1,613,030	84,170	85,580	568,540	803,110	51,740	19,900
中国運輸局	1,728,840	351,070	102,730	903,980	276,100	75,170	19,490	99,690	13,900	10,350	33,950	38,820	1,390	1,290
四国運輸局	835,550	190,880	117,540	364,640	125,560	27,890	7,860	30,120	8,210	5,240	10,060	8,110	80	720
九州運輸局	3,881,250	550,280	616,760	2,040,950	546,410	68,840	58,020	458,950	42,530	114,950	156,460	114,450	480	3,090
沖縄総合事務局	1,717,450	-	1,097,450	358,420	233,780	19,870	7,920	374,140	224,870	224,870	74,330	69,500	5,450	0

1) 宿泊施設タイプ不詳を含む。  
2) 長野県は北陸信越運輸局、福井県は中部運輸局に含まれる。

参考第 1 7 表 施設所在地(47区分及び運輸局等)、宿泊施設タイプ(6区分) 別実宿泊者数 (従業者数10人以上の施設) 並びに施設所在地(47区分及び運輸局等)、宿泊施設タイプ(6区分) 別外国人実宿泊者数 (従業者数10人以上の施設)

施設所在地(47区分 及び運輸局等)	宿泊施設タイプ(6区分)						宿泊施設タイプ(6区分)						(人)
	旅館	リゾート ホテル	ビジネス ホテル	シティ ホテル	簡易宿所	会社・団体の 宿泊所	うち外国人 実宿泊者数 1)	旅館	リゾート ホテル	ビジネス ホテル	シティ ホテル	簡易宿所	
平成27年 7月	28,142,420	5,651,250	4,695,700	11,599,320	5,119,440	701,170	374,360	4,497,700	630,900	1,388,750	1,467,110	42,800	10,520
北海道	2,215,610	585,170	352,470	799,700	456,320	10,420	11,530	144,110	102,900	97,130	123,960	970	250
青森県	287,450	85,030	31,920	139,090	26,750	4,670	5,390	1,240	1,140	2,590	370	50	0
岩手県	338,170	108,670	61,930	116,890	48,070	1,890	1,010	260	2,190	870	470	0	120
宮城県	535,940	164,650	51,630	226,860	59,630	29,600	3,580	540	1,970	6,460	2,060	20	0
秋田県	179,830	64,720	15,650	61,660	27,240	7,690	2,890	1,120	410	470	340	10	0
山形県	293,480	135,480	19,570	102,190	25,550	7,300	3,380	670	1,070	490	200	0	0
福島県	533,800	174,460	122,110	199,300	12,730	17,570	7,650	510	680	860	250	0	0
茨城県	278,290	63,920	11,880	167,190	27,730	2,920	4,670	560	30	9,880	2,760	0	0
栃木県	582,750	268,060	147,810	129,690	17,310	7,980	12,300	1,680	790	12,420	420	30	10
群馬県	502,180	246,120	84,010	138,780	21,350	3,320	8,610	3,780	4,790	1,680	650	0	0
埼玉県	241,040	22,500	14,880	172,270	30,960	450	13,900	1,240	2,440	10,170	1,240	20	0
千葉県	1,476,830	80,640	726,050	309,120	331,410	24,440	5,190	302,820	65,590	64,190	172,750	70	100
東京都	3,134,570	79,970	62,440	1,817,160	1,064,850	90,930	19,220	34,610	12,440	349,200	353,860	11,390	330
神奈川県	1,058,090	96,760	138,900	527,520	237,410	23,330	32,170	18,710	22,790	75,710	48,760	90	120
新潟県	524,240	201,660	44,490	232,390	35,510	4,350	5,830	1,090	250	3,610	2,360	0	200
富山県	232,870	70,120	31,520	95,070	26,950	6,330	2,900	680	3,120	3,670	4,700	220	0
石川県	524,900	191,860	31,910	184,560	100,710	14,890	980	4,880	140	9,710	10,280	190	0
福井県	267,630	127,870	17,890	98,480	20,320	1,100	1,970	700	260	2,930	310	0	0
山梨県	461,030	232,900	99,560	85,420	9,570	23,120	10,460	69,650	21,130	19,610	1,170	1,790	10
長野県	942,450	332,730	243,790	269,050	44,710	29,930	22,250	13,260	12,190	15,040	3,220	710	10
岐阜県	348,200	133,270	79,930	330,810	33,950	4,680	5,970	13,850	11,130	7,450	14,210	30	2,700
静岡県	1,210,080	341,050	308,420	391,840	96,080	25,890	46,800	20,270	52,010	61,080	29,800	1,360	90
愛知県	968,530	362,590	43,410	543,920	219,770	43,690	21,450	4,880	4,430	81,430	73,830	60	530
三重県	507,000	157,530	118,640	204,960	17,270	1,690	6,910	1,300	7,190	12,870	1,880	10	10
滋賀県	271,770	64,290	67,310	79,020	33,950	19,320	7,910	2,420	3,040	6,700	9,110	70	30
京都府	911,140	167,570	42,720	330,810	305,860	43,990	20,190	28,570	6,450	64,380	111,870	14,490	2,560
大阪府	1,863,760	207,440	192,450	952,810	638,350	52,110	7,300	548,980	30,470	238,640	269,220	6,720	1,120
兵庫県	842,590	183,600	141,380	282,820	178,010	29,530	27,240	7,090	9,400	19,410	52,520	30	350
奈良県	144,620	36,070	19,200	38,870	35,240	15,240	28,340	2,490	4,890	8,580	12,390	0	0
和歌山県	360,820	152,080	101,310	76,360	16,280	7,820	6,970	11,610	10,050	15,680	2,810	20	20
鳥取県	130,790	78,950	2,010	40,030	9,490	310	4,590	1,880	0	2,480	240	0	0
島根県	168,440	63,050	2,080	84,800	13,610	3,420	1,490	2,630	0	840	170	20	10
岡山県	271,620	47,170	14,470	147,890	55,040	5,620	1,430	10,630	520	4,850	4,090	10	0
広島県	540,070	53,170	45,780	258,640	133,320	43,130	6,030	5,290	6,730	12,790	25,430	800	510
山口県	235,370	69,140	18,330	128,010	13,150	4,080	2,680	2,940	420	1,930	260	0	10
徳島県	103,320	17,360	22,600	43,470	16,480	960	2,450	1,560	60	670	280	10	720
香川県	205,400	39,150	58,250	65,960	30,580	11,200	270	3,150	3,430	4,000	2,200	0	0
愛媛県	211,860	79,800	3,380	90,100	31,840	2,260	4,490	2,550	10	1,300	1,450	70	0
高知県	155,430	35,440	18,080	75,030	21,490	4,220	2,190	630	520	780	250	10	0
福岡県	986,450	41,340	88,400	603,360	210,880	22,290	20,180	2,210	30,770	67,970	48,520	60	560
佐賀県	170,540	60,020	21,390	73,160	11,150	3,920	910	4,630	3,200	6,800	2,130	90	0
長崎県	431,870	82,260	113,540	146,650	71,230	4,920	13,280	5,310	26,300	6,690	12,570	100	190
熊本県	436,390	89,810	71,540	128,020	37,990	11,110	7,930	6,860	13,040	11,450	6,390	10	0
大分県	432,450	110,640	151,230	155,260	14,500	800	640	13,450	23,230	6,060	570	0	0
宮崎県	263,510	22,630	49,260	122,790	60,000	8,830	17,090	2,600	7,220	1,540	8,070	0	0
鹿児島県	388,360	75,570	36,970	229,610	40,820	5,320	80	22,780	4,930	8,970	5,140	60	0
沖縄県	970,910	553,550	245,590	154,920	11,640	11,640	5,220	3,690	116,240	46,740	41,620	3,220	0
運輸局等(再掲) 2)													
北海道運輸局	2,215,610	585,170	352,470	799,700	456,320	10,420	11,530	144,110	102,900	97,130	123,960	970	250
東北運輸局	2,168,660	732,990	302,510	845,980	199,970	68,720	18,500	4,330	6,390	11,750	3,680	70	120
関東運輸局	7,734,780	1,090,860	1,283,520	3,747,140	1,740,570	178,080	92,610	1,397,550	130,010	542,870	581,600	13,390	570
北陸信越運輸局	2,224,470	796,370	351,710	781,070	207,860	55,510	31,950	19,700	15,700	32,020	20,550	1,130	210
中部運輸局	3,301,430	856,000	568,300	1,330,400	386,590	77,050	83,090	406,600	75,020	165,760	120,030	1,460	3,330
近畿運輸局	4,394,690	624,360	644,370	1,760,700	1,207,660	168,000	69,610	955,980	64,280	353,390	457,920	21,330	4,070
中国運輸局	1,346,290	311,480	82,650	659,360	224,610	56,560	11,630	74,540	7,670	22,880	30,190	820	520
四国運輸局	676,020	171,740	102,310	274,560	100,390	18,940	7,210	23,330	4,020	6,740	4,190	80	720
九州運輸局	3,109,570	482,270	532,320	1,548,840	446,560	56,570	43,010	389,010	108,680	109,470	83,380	320	740
沖縄総合事務局	970,910	553,550	245,590	154,920	11,640	11,640	5,220	3,640	116,240	46,740	41,620	3,220	0

1) 宿泊施設タイプ不詳を含む。  
2) 長野県は北陸信越運輸局、福井県は中部運輸局に含まれる。



参考第19表 施設所在地(47区分及び運輸局等)、従業者数(3区分)、宿泊目的割合(2区分)別利用客室数並びに施設所在地(47区分及び運輸局等)、宿泊施設タイプ(6区分)別利用客室数(従業者数10人以上の施設)

施設所在地(47区分及び運輸局等)	従業者数(3区分)、宿泊目的割合(2区分)				宿泊施設タイプ(6区分)						会社・団体の宿泊所					
	利用客室数 1)・3)	10~29人		30~99人		旅館	リゾートホテル	ビジネスホテル	シティホテル	簡易宿所						
		観光目的の宿泊者が50%以上		観光目的の宿泊者が50%未満								1)	観光目的の宿泊者が50%以上	観光目的の宿泊者が50%未満		
		1)	観光目的の宿泊者が50%以上	観光目的の宿泊者が50%未満	1)											
平成27年7月	23,524,060	8,352,950	15,168,750	9,413,770	1,719,070	7,694,230	8,082,150	6,028,140	3,640,980	2,387,160	2,578,580	2,636,110	13,017,300	4,672,900	401,080	217,180
北海道	1,749,760	907,020	842,740	551,690	154,430	397,250	642,540	292,990	459,600	95,940	313,700	214,390	823,550	379,850	10,140	8,150
青森県	252,140	67,290	184,850	130,460	15,180	115,270	98,980	39,490	12,620	10,080	43,860	18,690	162,190	24,550	2,860	-
岩手県	293,450	77,940	215,510	140,630	10,600	130,030	125,390	49,360	76,030	9,450	58,990	33,760	146,070	49,450	4,470	720
宮城県	466,680	125,450	341,230	199,270	21,940	177,340	166,050	55,870	140,360	23,540	76,600	42,640	282,250	62,130	21,710	1,750
秋田県	156,710	46,320	110,390	75,990	19,600	56,390	66,050	40,990	14,670	13,010	42,640	8,450	71,900	29,230	3,140	1,350
山形県	214,210	69,460	144,750	82,970	29,550	53,420	92,650	38,590	38,590	28,710	55,000	10,030	120,410	25,820	1,650	1,300
福島県	448,470	148,540	299,930	238,260	35,170	203,090	148,950	86,270	50,680	10,560	94,190	69,520	261,310	14,480	4,640	4,320
茨城県	278,150	36,250	241,900	168,120	10,400	157,720	83,260	20,870	4,990	2,790	33,230	6,540	204,820	29,440	420	1,700
栃木県	360,400	68,760	173,630	127,440	63,800	173,630	173,700	77,660	96,940	13,940	106,080	74,110	148,290	22,860	3,740	6,020
群馬県	331,490	145,520	185,960	155,700	35,020	120,680	60,640	40,890	45,540	4,650	98,700	44,110	160,890	23,750	980	3,060
埼玉県	263,460	13,290	250,170	132,560	1,800	130,760	93,100	7,410	85,690	37,800	6,970	9,380	213,080	33,590	440	-
千葉県	1,003,780	514,020	489,760	274,180	56,910	217,270	207,010	127,600	329,510	193,070	34,350	396,020	321,130	235,950	13,070	3,260
東京都	3,464,680	769,620	2,695,060	1,258,600	131,000	1,217,600	1,031,460	106,060	925,460	642,060	72,980	42,230	2,119,800	1,113,620	90,820	25,230
神奈川県	926,140	262,870	663,270	324,000	40,010	283,990	356,870	89,000	267,870	111,420	44,420	77,700	554,010	203,020	29,550	17,440
新潟県	424,720	110,230	314,490	229,620	31,140	198,480	139,280	57,290	81,990	34,030	87,030	22,410	270,680	37,230	4,700	2,680
富山県	178,020	52,050	125,650	77,590	13,890	63,700	73,170	35,990	27,260	26,280	25,370	16,740	106,710	26,210	1,510	1,480
石川県	380,110	193,360	186,740	138,640	32,380	106,260	158,620	104,400	56,580	26,260	72,090	20,320	196,280	86,670	4,150	1,480
福井県	180,400	56,470	123,930	63,790	9,180	94,610	99,600	66,050	17,010	13,730	45,560	7,290	107,150	18,940	610	890
山梨県	257,790	164,980	92,810	109,440	44,560	64,880	110,470	83,890	37,880	1,350	94,050	57,180	61,950	6,950	3,590	5,020
長野県	629,520	334,230	295,290	289,180	116,180	173,000	246,940	145,860	101,080	93,400	151,420	135,320	288,390	37,070	10,100	10,100
岐阜県	236,740	117,720	119,020	105,100	25,090	80,010	89,320	32,780	42,320	36,080	59,280	38,940	111,400	20,740	1,240	5,140
静岡県	863,370	346,900	516,470	386,880	67,050	319,840	314,500	184,570	129,920	161,990	148,960	155,160	446,830	85,170	7,600	19,660
愛知県	949,540	142,750	806,790	485,430	41,300	444,130	321,950	81,150	240,800	142,160	36,150	21,580	642,810	216,070	21,260	11,670
三重県	375,930	134,470	241,460	170,840	21,920	148,930	142,460	52,700	89,760	2,790	61,130	52,500	241,820	16,790	730	2,980
滋賀県	173,430	76,680	96,750	75,910	19,520	56,390	46,920	11,950	50,600	45,210	5,390	30,230	88,980	30,240	4,480	2,410
京都府	762,940	565,050	197,890	533,600	132,130	129,460	173,280	76,180	259,640	459,470	81,200	27,560	357,060	263,140	23,720	10,250
大阪府	1,769,780	515,860	1,253,910	609,630	78,990	456,610	609,630	171,800	437,830	359,480	10,530	89,470	1,005,800	600,470	45,870	17,650
兵庫県	631,530	226,030	405,510	231,480	31,540	199,940	203,120	70,660	132,460	196,940	75,060	63,620	313,080	148,190	8,740	22,850
奈良県	96,860	85,610	11,240	36,070	33,250	2,820	29,910	8,420	30,880	30,880	14,690	39,730	39,730	25,570	3,310	-
和歌山県	202,160	121,320	80,830	61,390	24,080	37,310	78,060	46,310	31,750	62,710	62,300	45,760	71,810	14,530	4,440	3,310
鳥取県	95,700	35,140	60,570	51,240	9,840	41,400	43,180	24,010	1,280	1,280	34,860	870	47,580	12,260	140	-
島根県	149,710	40,570	109,140	78,470	16,730	61,730	63,540	16,130	47,600	7,700	29,860	1,170	101,220	13,190	1,510	2,760
岡山県	264,020	37,220	226,800	121,810	5,490	116,320	108,010	20,390	87,620	34,200	22,290	10,440	179,220	48,990	2,450	640
広島県	483,930	79,370	404,560	227,960	15,250	212,720	126,870	36,290	90,580	129,100	22,900	25,260	294,480	115,830	19,510	5,340
山口県	217,310	49,000	168,320	116,880	11,780	105,100	72,330	20,050	52,270	28,110	33,340	7,740	160,850	13,750	1,140	490
徳島県	94,450	26,310	68,140	41,550	7,970	33,580	39,970	5,410	34,560	12,940	9,200	7,660	59,680	15,500	330	2,090
香川県	162,770	43,880	118,890	75,450	5,810	69,640	53,180	19,480	33,690	34,150	18,030	23,730	87,300	30,110	3,530	80
愛媛県	176,110	44,110	132,000	68,750	4,940	68,810	62,510	27,060	35,460	44,850	38,550	2,070	97,780	34,220	800	2,700
高知県	124,000	35,040	88,960	60,010	8,860	51,160	35,320	9,830	25,490	28,670	16,300	9,430	74,980	20,060	2,320	-
福岡県	896,510	175,260	721,250	427,970	53,020	374,950	266,060	54,300	211,770	202,470	22,120	54,010	620,330	178,250	17,540	4,270
佐賀県	134,790	33,490	101,300	70,060	12,750	50,270	40,790	14,460	11,250	3,210	22,430	12,830	89,370	8,950	950	260
長崎県	353,910	150,640	203,270	129,430	22,310	107,120	164,390	68,550	95,840	60,090	35,250	83,400	166,610	62,720	2,910	3,030
熊本県	362,060	87,600	274,460	152,610	28,460	124,160	156,240	32,990	27,050	26,160	42,280	34,280	248,780	30,630	3,820	2,280
大分県	299,070	111,050	187,020	167,790	28,870	138,920	69,830	47,910	38,320	44,040	49,530	54,790	178,640	14,770	110	230
宮崎県	215,380	64,880	148,600	81,920	10,760	71,160	66,250	10,410	57,550	63,610	13,470	26,730	134,600	38,300	2,280	-
鹿児島県	362,530	91,800	270,730	149,420	19,420	154,620	128,550	30,900	97,640	41,480	38,990	25,670	261,530	34,980	1,310	50
沖縄県	810,450	633,520	176,800	257,160	109,200	147,830	195,860	174,330	349,990	357,420	-	431,930	248,140	118,700	9,660	2,030
運輸局等(再掲) 2)																
北海道運輸局	1,749,760	907,020	842,740	551,690	154,430	397,250	642,540	292,990	459,600	95,940	313,700	214,390	823,550	379,850	10,140	8,150
東北運輸局	1,831,650	535,000	1,296,650	867,580	132,030	735,540	728,240	262,490	465,760	235,840	371,270	162,690	1,044,130	205,660	38,460	9,430
関東運輸局	6,885,880	2,093,320	4,792,560	2,550,040	383,500	2,166,540	2,186,120	1,021,990	1,604,030	2,149,720	492,780	706,570	3,813,020	1,669,180	142,610	61,720
北陸信越運輸局	1,612,360	689,870	922,170	735,030	193,600	541,110	344,720	273,280	259,340	151,550	335,900	194,790	862,060	187,180	17,590	14,850
中部運輸局	2,606,010	798,310	1,807,700	1,212,050	164,540	1,047,510	967,830	408,520	559,310	426,130	295,250	275,460	1,550,010	357,710	31,440	40,310
近畿運輸局	3,638,700	1,590,560	2,046,140	1,194,290	319,510	874,780	1,217,090	495,480	721,610	1,225,320	263,880	270,210	1,873,460	1,082,120	90,560	56,470
中国運輸局	1,210,670	241,290	969,380	596,360	59,090	537,270	116,870	29,040	65,360	135,070	143,850	46,480	783,350	204,020	24,740	9,230
四国運輸局	557,340	149,350	407,990	245,760</												

参考第20表 施設所在地(47区分及び運輸局等)、従業員数(3区分)、宿泊目的割合(2区分)別客室稼働率  
並びに施設タイプ(6区分)別客室稼働率(従業員数10人以上の施設)

施設所在地(47区分 及び運輸局等)	従業員数(3区分)、宿泊目的割合(2区分)				宿泊施設タイプ(6区分)						%							
	10~29人		30~99人		1)	100人以上		旅館	リゾート ホテル	ビジネス ホテル		シティ ホテル	簡易宿所	会社・団体の 宿泊所				
	客室稼働率 1)、3)	観光目的の 宿泊者が 50%未満	1)	観光目的の 宿泊者が 50%未満		観光目的の 宿泊者が 50%未満	観光目的の 宿泊者が 50%未満											
平成27年7月	74.1	65.5	80.0	53.9	78.7	73.7	64.6	80.4	77.2	73.7	82.2	83.2	54.9	63.8	81.2	82.3	55.8	45.9
北海道	84.0	78.9	90.2	74.2	88.0	83.6	75.9	91.3	84.7	82.7	95.7	95.7	75.2	66.5	91.6	90.5	73.0	65.9
青森県	68.9	62.3	71.6	52.1	72.1	70.3	69.4	70.9	62.6	57.4	70.7	70.7	63.8	54.9	73.8	66.7	42.9	-
岩手県	64.7	44.9	76.9	37.8	78.6	68.3	58.8	76.3	35.8	29.3	62.2	62.2	55.0	37.0	81.2	72.3	77.6	70.5
宮城県	68.6	53.9	76.2	50.9	74.6	68.0	52.1	77.3	64.0	57.8	81.9	81.9	56.8	39.5	78.4	70.5	59.5	37.7
秋田県	58.9	44.4	68.3	42.2	64.9	58.9	47.5	69.0	73.0	32.9	66.5	66.5	42.7	69.6	70.3	70.3	34.4	55.4
山形県	61.1	44.1	75.1	36.0	68.8	67.4	50.3	80.6	72.6	63.1	76.6	76.6	44.6	41.5	77.2	71.3	24.1	33.3
福島県	65.3	46.6	82.3	39.2	80.3	62.2	45.9	87.0	58.2	54.7	84.1	84.1	50.4	49.3	81.6	84.0	38.8	44.1
茨城県	64.5	49.3	67.6	47.7	67.4	62.2	49.8	67.9	64.4	50.8	68.6	68.6	54.0	48.2	67.2	67.6	39.7	56.6
栃木県	62.5	56.2	71.1	51.4	68.0	63.5	53.8	74.3	69.3	70.5	65.6	65.6	60.7	60.7	72.5	64.9	39.6	43.0
群馬県	64.2	55.4	73.4	44.7	74.6	63.2	52.9	71.1	65.3	64.5	73.3	73.3	57.8	50.5	73.7	75.9	38.5	53.0
埼玉県	75.0	47.5	77.4	27.1	77.6	74.1	45.7	78.3	75.0	79.9	74.4	74.4	43.1	49.5	78.1	79.8	40.0	-
千葉県	82.0	82.3	81.7	68.6	78.9	78.7	77.7	80.2	86.7	87.4	85.7	85.7	57.9	86.8	80.5	83.1	63.2	63.8
東京都	90.7	86.3	92.1	97.2	99.2	90.3	89.1	90.5	84.9	86.6	83.6	83.6	82.6	89.3	95.3	86.0	76.4	54.8
神奈川県	75.0	62.8	81.3	45.8	79.8	74.2	59.2	79.1	79.1	73.9	86.3	86.3	46.9	53.2	84.3	83.0	65.7	37.2
新潟県	63.8	48.2	72.0	37.2	72.2	62.3	52.9	71.1	66.7	59.5	72.4	72.4	47.7	50.0	72.9	72.8	52.7	36.2
富山県	68.7	51.4	79.7	39.5	76.2	70.5	60.6	84.8	74.4	21.0	82.2	82.2	40.3	65.3	82.7	74.3	44.1	52.2
石川県	73.5	65.7	83.9	63.2	82.1	71.7	66.2	85.3	72.1	66.3	88.6	88.6	56.5	54.6	82.5	83.5	44.5	52.0
福井県	66.9	54.9	74.3	33.5	66.9	74.4	62.9	82.1	63.5	62.0	70.5	70.5	53.8	53.8	75.9	82.3	40.0	60.6
山梨県	68.7	65.5	75.2	57.7	77.7	69.2	68.7	70.7	69.8	69.9	68.9	68.9	60.5	60.5	76.6	74.9	42.7	32.9
長野県	59.9	50.3	66.4	42.0	74.6	66.4	59.8	78.9	55.1	50.2	82.9	82.9	51.3	47.7	77.9	73.1	36.0	63.7
岐阜県	62.0	52.5	75.4	39.1	77.2	60.6	55.6	71.6	63.6	61.9	74.8	74.8	53.2	54.6	76.5	69.3	18.6	30.6
静岡県	68.1	58.9	76.0	48.8	74.3	67.7	62.0	78.1	68.5	61.8	80.6	80.6	58.6	59.2	77.0	79.2	45.6	41.4
愛知県	80.3	64.8	83.9	57.6	83.1	80.4	69.6	84.9	80.8	83.2	84.7	84.7	49.1	59.5	84.1	85.7	56.4	63.8
三重県	64.4	53.2	73.0	39.5	74.0	64.8	62.0	72.5	53.0	53.3	78.0	78.0	58.4	48.6	72.2	71.0	20.2	33.6
滋賀県	65.0	60.4	69.1	55.2	67.0	64.8	51.1	71.3	67.4	66.3	78.0	78.0	50.4	66.1	70.0	74.7	42.9	31.4
京都府	78.9	78.3	80.8	70.9	80.4	80.2	79.4	81.5	81.8	81.8	81.8	81.8	57.5	47.0	87.4	86.1	61.3	70.1
大阪府	90.0	90.1	90.0	89.8	90.4	89.2	92.2	88.1	91.1	90.0	91.9	91.9	62.5	95.3	90.9	89.8	84.3	71.8
兵庫県	71.8	60.6	79.9	41.4	78.6	72.3	61.2	80.0	73.4	68.4	83.8	83.8	51.6	56.2	85.0	84.6	35.8	42.7
奈良県	65.6	65.2	69.3	55.8	43.0	66.8	61.2	87.1	84.2	84.2	84.2	84.2	43.5	60.9	73.5	75.0	40.1	-
和歌山県	68.7	58.2	74.3	35.3	74.6	61.7	70.4	70.4	68.3	65.2	86.3	86.3	56.7	46.0	73.9	76.2	46.7	54.3
鳥取県	59.6	44.1	74.9	36.9	76.1	56.4	48.2	71.7	40.6	40.6	40.6	40.6	46.0	49.3	78.0	81.3	10.0	-
島根県	68.4	51.6	77.8	42.8	76.5	63.0	50.0	80.2	55.2	55.2	55.2	55.2	52.4	41.6	78.0	64.3	36.3	54.6
岡山県	68.5	49.8	73.0	34.7	72.0	66.4	49.4	72.2	75.5	64.1	82.9	82.9	53.3	44.8	74.2	70.9	33.5	28.0
広島県	72.9	57.0	77.1	42.2	76.3	66.3	55.3	72.0	80.9	71.1	84.1	84.1	48.6	59.2	79.0	82.4	44.8	32.6
山口県	63.1	50.1	68.3	38.7	66.1	61.0	49.8	74.1	63.7	63.3	64.4	64.4	49.2	58.2	68.6	61.2	28.1	21.1
徳島県	65.7	50.9	74.0	42.7	71.9	66.0	45.9	70.9	61.0	61.0	61.0	61.0	43.1	51.2	77.1	64.4	20.6	47.2
香川県	63.0	52.8	67.9	35.7	71.9	57.2	50.0	62.4	65.4	66.7	64.0	64.0	43.6	61.7	71.5	62.2	47.3	14.5
愛媛県	64.0	54.3	68.0	34.3	65.5	65.6	56.4	74.9	65.7	64.0	66.3	66.3	56.5	46.8	68.7	66.1	31.8	44.1
高知県	55.5	42.9	62.7	32.6	59.2	57.1	37.8	71.1	59.6	57.4	62.6	62.6	37.1	47.4	62.3	63.7	41.2	-
福岡県	72.4	62.7	75.2	71.1	72.9	71.7	64.5	73.8	76.2	76.2	85.0	85.0	38.2	60.2	74.8	86.0	40.8	36.4
佐賀県	62.1	49.0	68.2	40.5	65.8	64.1	46.1	70.5	72.4	68.9	88.4	88.4	43.9	69.9	70.8	61.5	38.4	5.9
長崎県	74.1	68.0	79.4	55.5	76.2	83.9	83.7	83.7	59.6	59.8	33.9	33.9	47.9	81.4	80.2	75.2	57.7	57.9
熊本県	61.9	45.6	69.9	47.8	66.3	65.3	48.3	71.8	54.0	40.9	80.7	80.7	46.1	42.3	70.3	77.2	30.6	38.1
大分県	61.0	55.5	64.9	45.7	64.8	59.2	56.5	63.0	67.4	65.6	74.8	74.8	47.7	62.4	65.9	64.2	6.0	27.6
宮崎県	60.5	54.0	63.5	59.8	63.2	63.2	42.6	68.4	58.6	61.4	53.3	53.3	39.3	68.4	63.8	57.3	46.4	-
鹿児島県	62.0	45.6	70.7	42.9	71.1	62.3	46.2	70.0	52.0	46.5	70.6	70.6	43.1	38.3	71.9	60.6	26.8	11.0
沖縄県	83.0	82.3	85.3	76.9	84.9	80.9	80.1	87.7	85.4	85.4	85.4	85.4	-	82.4	85.0	83.2	66.9	56.9
運輸局等(再掲)2)	84.0	78.9	90.2	74.2	88.0	83.6	75.9	91.3	84.7	82.7	95.7	95.7	75.2	66.5	91.6	90.5	73.0	65.9
北海道運輸局	65.3	48.9	76.0	41.5	75.0	66.1	52.8	77.5	58.6	50.3	77.4	77.4	52.2	44.4	77.9	71.3	50.0	43.3
東北運輸局	80.7	72.6	84.9	60.3	86.3	78.5	66.2	82.4	82.8	82.4	82.4	82.4	59.8	71.7	86.7	84.1	68.9	48.0
関東運輸局	64.7	53.5	76.7	43.3	75.2	67.1	60.3	78.2	64.1	56.0	80.3	80.3	50.3	49.8	77.8	77.7	42.1	35.3
北陸信越運輸局	70.7	57.5	78.7	46.2	77.5	71.5	62.4	79.9	68.3	59.4	81.9	81.9	56.1	56.1	78.8	80.6	47.5	43.4
中部運輸局	80.0	74.5	84.9	66.7	83.2	80.4	75.8	83.9	83.1	79.5	90.1	90.1	54.2	67.0	86.8	87.0	62.2	53.1
近畿運輸局	68.3	51.3	74.4	47.7	73.1	66.1	52.5	73.6	75.3	64.6	81.9	81.9	46.9	55.2	76.2	76.2	40.9	35.4
中国運輸局	61.9	50.2	67.6	36.1	67.3	61.4	49.5	69.5	63.5	62.2	65.0	65.0	46.9	55.2	69.2	64.2	40.6	43.8
四国運輸局	66.5	55.7	71.6	49.9	69.8	68.4	59.2	72.7	64.3	56.8	78.1	78.1	44.6	60.1	71.9	74.8	38.8	35.3
沖縄総合事務局	83.0	82.3	85.3	76.9	84.9	80.9	80.1	87.7	85.4	85.4	85.4	85.4	-	82.4	85.0	83.2	66.9	56.9

1) 在泊目的割合不詳を空白とする。

2) 長野県は北陸信越運輸局、福井県は中部運輸局に含まれる。

参考第2-1表 施設所在地(47区分及び運輸局等)、宿泊目的割合(2区分)、居住地(2区分) 別延べ宿泊者数(従業員数10人以上の施設)  
(人泊)

施設所在地(47区分 及び運輸局等)	延べ 宿泊者数 (1)、2)		宿泊目的割合(2区分) 居住地(2区分)				観光目的の宿泊者が50%未満	
	県内 1)	県外 1)	観光目的の宿泊者が50%以上		観光目的の宿泊者が50%未満		県内	県外
			2)	県内	県外	2)		
平成27年 7月	37,483,900	28,236,130	18,629,600	3,675,680	14,316,140	18,843,540	4,301,360	13,913,270
北海道	2,912,790	1,816,900	1,808,460	1,249,540	1,104,330	498,560	567,360	1,511,280
青森県	354,140	264,740	143,150	31,160	111,990	210,990	58,240	152,750
岩手県	434,620	293,880	178,560	61,120	116,930	256,060	77,600	176,950
宮城県	726,360	495,880	306,040	122,880	169,330	420,330	92,480	327,540
秋田県	237,370	156,480	107,000	33,730	73,270	130,370	42,440	83,210
山形県	356,800	234,710	185,850	78,320	106,130	170,950	42,370	128,580
福島県	383,130	250,320	379,870	134,820	238,050	358,250	115,490	242,240
茨城県	388,980	109,690	111,340	34,200	73,430	272,640	75,480	197,150
栃木県	731,820	115,200	558,330	78,240	413,820	200,620	36,960	144,520
群馬県	593,410	107,690	379,120	64,460	313,290	43,230	64,770	171,070
埼玉県	328,170	69,110	39,530	14,340	25,190	288,640	54,770	212,280
千葉県	1,941,190	259,810	1,556,080	155,330	1,030,120	644,660	104,470	525,960
東京都	4,691,080	960,270	3,565,530	1,293,920	206,900	973,800	3,397,160	2,531,730
神奈川県	1,342,080	334,050	968,780	521,130	128,480	386,010	820,950	205,570
新潟県	659,380	198,250	451,990	299,380	99,220	199,310	360,000	252,680
富山県	275,740	49,880	209,480	129,730	36,480	93,250	145,420	116,230
石川県	658,130	119,630	508,250	426,740	92,230	318,430	231,390	27,400
福井県	318,540	62,400	244,390	176,120	37,410	138,720	142,420	105,670
山梨県	556,120	54,130	501,980	445,790	35,970	409,820	110,330	18,170
長野県	1,203,060	223,610	969,540	851,610	134,320	707,370	351,450	89,290
岐阜県	420,320	77,180	335,160	261,630	46,630	228,620	139,090	30,550
静岡県	1,522,090	294,510	1,197,990	900,350	160,680	733,500	621,740	133,830
愛知県	1,276,580	395,360	805,170	298,570	147,500	135,880	978,010	247,870
三重県	614,690	109,550	477,270	342,940	56,500	258,960	271,750	53,050
滋賀県	338,000	69,630	264,770	214,920	38,010	176,880	123,080	31,620
京都府	1,389,070	177,890	1,184,280	1,126,370	117,610	891,860	262,700	60,280
大阪府	2,657,500	384,440	2,165,720	939,730	138,800	792,560	1,717,770	245,640
兵庫県	1,056,030	267,340	764,920	543,730	179,080	347,180	512,300	88,260
奈良県	184,490	25,220	146,770	166,320	21,060	132,760	18,170	14,010
和歌山県	419,450	47,530	353,310	316,160	30,850	266,730	103,290	16,700
鳥取県	162,800	30,520	130,830	90,510	16,030	73,030	72,290	14,490
島根県	210,800	51,770	157,990	86,390	20,850	64,590	124,410	31,010
岡山県	361,250	78,500	282,750	90,370	21,280	69,090	270,880	57,220
広島県	695,150	186,860	502,200	174,920	68,770	106,150	520,230	118,090
山口県	298,850	68,370	215,290	112,770	26,840	85,930	186,080	41,540
徳島県	131,610	16,430	102,130	55,320	7,350	36,690	76,290	9,090
香川県	272,000	42,470	225,690	126,710	21,460	101,410	145,290	21,010
愛媛県	249,960	46,550	198,930	98,270	14,420	83,850	151,690	32,130
高知県	181,970	37,120	132,480	74,280	9,880	55,300	107,690	27,240
福岡県	1,237,840	271,410	935,710	306,750	108,930	197,500	931,090	162,480
佐賀県	212,920	43,790	158,480	84,660	23,330	128,260	20,460	97,140
長崎県	543,350	96,520	437,640	292,660	40,000	251,410	250,680	56,510
熊本県	542,020	132,640	392,450	202,830	44,760	149,980	339,190	87,880
大分県	514,640	87,650	414,560	295,140	46,860	245,210	219,500	40,790
宮崎県	324,720	104,410	208,310	144,210	46,910	97,260	171,030	54,750
鹿児島県	505,760	154,400	345,130	181,690	56,360	124,690	324,720	98,040
沖縄県	1,717,450	136,630	1,490,760	1,471,690	92,960	1,313,280	245,080	220,440
運輸局等(再掲) 3)	2,912,790	1,816,900	1,808,460	1,249,540	1,104,330	498,560	567,360	1,511,280
北海道運輸局	2,847,420	890,960	1,925,980	1,300,470	462,030	814,700	428,920	1,111,280
関東運輸局	10,567,530	2,009,940	8,082,950	4,618,250	717,920	3,625,310	5,949,280	1,292,020
北陸信越運輸局	2,796,310	591,370	2,139,260	1,707,470	362,260	1,318,360	228,530	820,900
中部運輸局	4,152,220	939,000	3,059,970	1,999,210	448,720	1,493,280	2,153,010	490,290
近畿運輸局	6,044,540	972,060	4,879,770	3,307,230	525,400	2,698,260	2,737,310	446,660
中国運輸局	1,728,840	416,110	1,289,060	554,960	153,760	398,800	1,173,890	262,350
四国運輸局	835,550	142,570	659,220	531,110	277,250	480,960	89,460	381,980
九州運輸局	3,881,250	890,820	2,892,270	1,507,290	367,150	1,127,380	2,364,480	520,910
沖縄総合事務局	1,717,450	136,630	1,490,760	1,471,690	92,960	1,313,280	245,080	220,440

1) 宿泊目的割合不詳を含む。  
2) 居住地不詳を含む。  
3) 長野県は北陸信越運輸局、福井県は中部運輸局に含まれる。



参考第2表 施設所在地(47区分及び運動局等)、宿泊施設タイプ(6区分)、居住地(2区分) 別延べ宿泊者数(従業者数10人以上の施設)

(人泊)

施設所在地(47区分 及び運動局等)	延べ 宿泊者数 (1,2)		旅館		リゾートホテル		ビジネスホテル		シニアホテル		簡易宿所		会社・団体の宿泊所						
	県内 1)	県外 1)	県内	県外	2)	県内	2)	県内	2)	県内	2)	県内	2)	県内	2)				
	7,980,400	28,236,130	6,734,810	4,847,140	6,293,340	960,610	5,077,260	15,734,840	3,414,250	11,727,310	7,211,620	1,220,270	5,819,240	967,720	498,960	456,370	540,960	2,081,680	308,820
平成27年7月	2,912,790	1,816,900	2,412,770	1,578,050	2,117,270	1,332,160	1,073,540	468,320	566,800	621,470	147,490	14,610	474,250	14,610	11,940	2,670	13,870	8,100	3,760
北海道	354,140	89,400	324,740	211,270	324,740	211,270	1,073,540	468,320	566,800	621,470	147,490	14,610	474,250	14,610	11,940	2,670	13,870	8,100	3,760
青森県	434,620	138,720	395,900	246,160	395,900	246,160	1,073,540	468,320	566,800	621,470	147,490	14,610	474,250	14,610	11,940	2,670	13,870	8,100	3,760
岩手県	726,360	215,660	510,700	364,540	510,700	364,540	1,073,540	468,320	566,800	621,470	147,490	14,610	474,250	14,610	11,940	2,670	13,870	8,100	3,760
秋田県	237,370	76,170	161,200	109,100	161,200	109,100	1,073,540	468,320	566,800	621,470	147,490	14,610	474,250	14,610	11,940	2,670	13,870	8,100	3,760
山形県	358,800	120,690	238,110	151,270	238,110	151,270	1,073,540	468,320	566,800	621,470	147,490	14,610	474,250	14,610	11,940	2,670	13,870	8,100	3,760
福島県	731,520	209,320	522,200	392,900	522,200	392,900	1,073,540	468,320	566,800	621,470	147,490	14,610	474,250	14,610	11,940	2,670	13,870	8,100	3,760
茨城県	383,980	109,690	274,290	195,700	274,290	195,700	1,073,540	468,320	566,800	621,470	147,490	14,610	474,250	14,610	11,940	2,670	13,870	8,100	3,760
栃木県	593,410	167,690	425,720	308,050	425,720	308,050	1,073,540	468,320	566,800	621,470	147,490	14,610	474,250	14,610	11,940	2,670	13,870	8,100	3,760
群馬県	328,170	69,110	259,060	110,960	259,060	110,960	1,073,540	468,320	566,800	621,470	147,490	14,610	474,250	14,610	11,940	2,670	13,870	8,100	3,760
埼玉県	1,941,190	259,810	1,681,380	228,330	1,681,380	228,330	1,073,540	468,320	566,800	621,470	147,490	14,610	474,250	14,610	11,940	2,670	13,870	8,100	3,760
東京都	4,691,080	334,050	4,357,030	332,730	4,357,030	332,730	1,073,540	468,320	566,800	621,470	147,490	14,610	474,250	14,610	11,940	2,670	13,870	8,100	3,760
神奈川県	1,342,080	334,050	1,008,030	332,730	1,008,030	332,730	1,073,540	468,320	566,800	621,470	147,490	14,610	474,250	14,610	11,940	2,670	13,870	8,100	3,760
新潟県	659,380	198,250	461,130	321,880	461,130	321,880	1,073,540	468,320	566,800	621,470	147,490	14,610	474,250	14,610	11,940	2,670	13,870	8,100	3,760
富山県	275,740	49,880	225,860	175,980	225,860	175,980	1,073,540	468,320	566,800	621,470	147,490	14,610	474,250	14,610	11,940	2,670	13,870	8,100	3,760
石川県	658,130	119,630	538,500	318,870	538,500	318,870	1,073,540	468,320	566,800	621,470	147,490	14,610	474,250	14,610	11,940	2,670	13,870	8,100	3,760
福井県	318,540	62,400	256,140	154,740	256,140	154,740	1,073,540	468,320	566,800	621,470	147,490	14,610	474,250	14,610	11,940	2,670	13,870	8,100	3,760
山梨県	556,120	54,130	501,990	492,860	501,990	492,860	1,073,540	468,320	566,800	621,470	147,490	14,610	474,250	14,610	11,940	2,670	13,870	8,100	3,760
長野県	1,203,060	223,610	979,450	755,840	979,450	755,840	1,073,540	468,320	566,800	621,470	147,490	14,610	474,250	14,610	11,940	2,670	13,870	8,100	3,760
岐阜県	420,320	77,180	343,140	265,960	343,140	265,960	1,073,540	468,320	566,800	621,470	147,490	14,610	474,250	14,610	11,940	2,670	13,870	8,100	3,760
静岡県	1,276,590	294,510	982,080	787,570	982,080	787,570	1,073,540	468,320	566,800	621,470	147,490	14,610	474,250	14,610	11,940	2,670	13,870	8,100	3,760
愛知県	1,276,590	294,510	982,080	787,570	982,080	787,570	1,073,540	468,320	566,800	621,470	147,490	14,610	474,250	14,610	11,940	2,670	13,870	8,100	3,760
三重県	614,690	109,550	505,140	395,590	505,140	395,590	1,073,540	468,320	566,800	621,470	147,490	14,610	474,250	14,610	11,940	2,670	13,870	8,100	3,760
滋賀県	338,000	69,630	268,370	208,740	268,370	208,740	1,073,540	468,320	566,800	621,470	147,490	14,610	474,250	14,610	11,940	2,670	13,870	8,100	3,760
京都府	1,389,070	177,890	1,211,180	901,290	1,211,180	901,290	1,073,540	468,320	566,800	621,470	147,490	14,610	474,250	14,610	11,940	2,670	13,870	8,100	3,760
大阪府	2,657,500	384,440	2,273,060	1,888,620	2,273,060	1,888,620	1,073,540	468,320	566,800	621,470	147,490	14,610	474,250	14,610	11,940	2,670	13,870	8,100	3,760
兵庫県	1,056,030	267,340	788,690	621,350	788,690	621,350	1,073,540	468,320	566,800	621,470	147,490	14,610	474,250	14,610	11,940	2,670	13,870	8,100	3,760
奈良県	184,490	25,220	159,270	134,050	159,270	134,050	1,073,540	468,320	566,800	621,470	147,490	14,610	474,250	14,610	11,940	2,670	13,870	8,100	3,760
和歌山県	169,800	47,550	122,250	94,700	122,250	94,700	1,073,540	468,320	566,800	621,470	147,490	14,610	474,250	14,610	11,940	2,670	13,870	8,100	3,760
鳥取県	162,800	30,520	132,280	102,760	132,280	102,760	1,073,540	468,320	566,800	621,470	147,490	14,610	474,250	14,610	11,940	2,670	13,870	8,100	3,760
島根県	210,800	51,870	158,930	107,060	158,930	107,060	1,073,540	468,320	566,800	621,470	147,490	14,610	474,250	14,610	11,940	2,670	13,870	8,100	3,760
岡山県	361,250	78,500	282,750	208,250	282,750	208,250	1,073,540	468,320	566,800	621,470	147,490	14,610	474,250	14,610	11,940	2,670	13,870	8,100	3,760
広島県	695,150	186,860	508,290	321,430	508,290	321,430	1,073,540	468,320	566,800	621,470	147,490	14,610	474,250	14,610	11,940	2,670	13,870	8,100	3,760
山口県	298,850	68,970	229,880	160,910	229,880	160,910	1,073,540	468,320	566,800	621,470	147,490	14,610	474,250	14,610	11,940	2,670	13,870	8,100	3,760
徳島県	131,610	16,430	115,180	89,750	115,180	89,750	1,073,540	468,320	566,800	621,470	147,490	14,610	474,250	14,610	11,940	2,670	13,870	8,100	3,760
香川県	272,000	42,470	229,530	187,060	229,530	187,060	1,073,540	468,320	566,800	621,470	147,490	14,610	474,250	14,610	11,940	2,670	13,870	8,100	3,760
愛媛県	249,960	46,550	203,410	157,860	203,410	157,860	1,073,540	468,320	566,800	621,470	147,490	14,610	474,250	14,610	11,940	2,670	13,870	8,100	3,760
高知県	181,970	37,120	144,850	107,730	144,850	107,730	1,073,540	468,320	566,800	621,470	147,490	14,610	474,250	14,610	11,940	2,670	13,870	8,100	3,760
福岡県	1,212,920	271,410	941,510	770,100	941,510	770,100	1,073,540	468,320	566,800	621,470	147,490	14,610	474,250	14,610	11,940	2,670	13,870	8,100	3,760
佐賀県	212,920	43,790	169,130	125,340	169,130	125,340	1,073,540	468,320	566,800	621,470	147,490	14,610	474,250	14,610	11,940	2,670	13,870	8,100	3,760
長崎県	543,350	96,520	446,830	350,310	446,830	350,310	1,073,540	468,320	566,800	621,470	147,490	14,610	474,250	14,610	11,940	2,670	13,870	8,100	3,760
熊本県	542,020	132,640	409,380	316,740	409,380	316,740	1,073,540	468,320	566,800	621,470	147,490	14,610	474,250	14,610	11,940	2,670	13,870	8,100	3,760
大分県	514,640	87,650	426,990	339,340	426,990	339,340	1,073,540	468,320	566,800	621,470	147,490	14,610	474,250	14,610	11,940	2,670	13,870	8,100	3,760
宮崎県	324,720	104,410	220,310	169,900	220,310	169,900	1,073,540	468,320	566,800	621,470	147,490	14,610	474,250	14,610	11,940	2,670	13,870	8,100	3,760
鹿児島県	505,760	154,400	351,360	268,960	351,360	268,960	1,073,540	468,320	566,800	621,470	147,490	14,610	474,250	14,610	11,940	2,670	13,870	8,100	3,760
沖縄県	1,717,450	136,630	1,580,820	1,144,290	1,580,820	1,144,290	1,073,540	468,320	566,800	621,470	147,490	14,610	474,250	14,610	11,940				

参考 1 調査票の回収状況

(施設)

施設所在地(47区分)	従業員数(3区分)												合計	
	0~4人		5~9人		10~29人		30~99人		100人以上					
	母集団 施設数	回収 施設数	母集団 施設数	回収 施設数	母集団 施設数	回収 施設数	母集団 施設数	回収 施設数	母集団 施設数	回収 施設数	母集団 施設数	回収 施設数		
施設所在地 計	30,111	1,507	7,849	1,309	7,145	3,474	3,838	2,408	1,041	689	49,984	9,387		
北海道	1,442	76	405	87	353	204	223	155	72	48	2,495	570		
青森県	295	25	86	17	115	69	51	32	10	8	557	151		
岩手県	381	19	125	29	112	68	76	58	11	9	705	183		
宮城県	330	12	131	25	137	76	72	53	22	17	692	183		
秋田県	281	18	95	25	118	83	52	41	6	5	552	172		
山形県	501	22	190	34	157	88	69	45	9	5	929	198		
福島県	1,259	70	293	33	257	111	111	65	23	13	1,943	292		
茨城県	345	20	345	27	116	53	51	31	11	9	681	140		
栃木県	711	34	204	38	181	69	109	66	17	9	1,222	216		
群馬県	668	26	203	35	145	62	88	52	15	9	1,119	184		
埼玉県	137	7	72	11	88	42	50	30	8	6	355	96		
千葉県	620	35	209	29	166	66	91	57	49	34	1,135	221		
東京都	639	30	211	34	414	187	186	123	96	64	1,546	438		
神奈川県	595	31	292	45	255	97	139	87	44	33	1,325	293		
新潟県	1,409	63	312	57	238	129	106	73	20	15	2,085	337		
富山県	188	14	105	24	76	44	51	32	6	3	426	117		
石川県	302	18	80	16	94	46	88	50	21	11	585	141		
福井県	682	26	145	30	71	29	50	32	6	4	954	121		
山梨県	919	53	181	29	127	47	69	32	15	9	1,311	170		
長野県	3,321	184	519	90	404	171	180	101	22	14	4,446	560		
岐阜県	550	31	163	39	131	53	72	53	16	12	932	188		
静岡県	1,563	48	483	58	360	171	223	115	51	31	2,680	423		
愛知県	372	20	188	38	227	111	114	66	30	23	931	258		
三重県	984	30	205	22	154	64	92	53	21	14	1,456	183		
滋賀県	324	16	96	16	92	46	44	27	16	15	572	120		
京都府	749	30	256	28	280	92	117	64	35	19	1,437	233		
大阪府	135	5	115	19	152	68	124	54	61	36	561	182		
兵庫県	807	36	249	35	213	108	124	77	56	37	1,449	293		
奈良県	280	15	80	22	62	34	27	21	5	4	454	96		
和歌山県	403	28	95	14	92	50	48	23	15	9	653	124		
鳥取県	310	12	74	13	49	25	47	33	5	1	485	84		
島根県	336	14	104	20	102	61	39	30	4	4	585	129		
岡山県	467	24	106	19	81	47	56	35	13	8	723	133		
広島県	358	17	140	26	154	84	78	48	19	12	749	187		
山口県	233	14	75	9	97	57	50	34	16	12	471	126		
徳島県	329	20	71	11	50	26	28	22	4	2	482	81		
香川県	280	17	69	7	56	25	38	23	10	9	453	81		
愛媛県	445	21	100	16	69	40	39	24	14	8	667	109		
高知県	518	20	95	13	68	42	30	22	8	6	719	103		
福岡県	381	14	146	19	186	103	100	67	32	22	845	225		
佐賀県	121	7	82	16	75	38	32	18	6	5	316	84		
長崎県	1,231	78	119	26	109	68	74	49	19	14	1,552	235		
熊本県	575	46	153	25	184	88	91	62	14	7	1,017	228		
大分県	632	27	168	19	144	88	70	48	9	7	1,023	159		
宮崎県	309	27	78	16	75	44	37	28	8	4	507	119		
鹿児島県	815	50	187	30	127	75	86	61	17	15	1,232	231		
沖縄県	1,579	57	136	18	132	55	72	36	51	24	1,970	190		

参考2 主要項目別標準誤差率

(%)

施設所在地(47区分)	延べ 宿泊者数		従業者数				宿泊目的割合		居住地		うち 外国人延べ 宿泊者数
	0~4人	5~9人	10~29人	30~99人	100人以上	観光目的の 宿泊者が 50%以上	観光目的の 宿泊者が 50%未満	居住地			
								県内	県外		
施設所在地 計	1.08	7.29	3.91	1.36	1.29	2.30	1.95	2.42	1.71	1.19	2.48
北海道	2.88	17.69	10.37	4.84	4.14	5.51	5.13	5.77	3.28	3.81	5.47
青森県	8.14	44.95	22.99	8.81	7.86	13.98	12.81	14.81	11.99	8.09	12.63
岩手県	4.37	28.94	19.83	7.67	4.63	8.26	8.60	7.41	5.15	4.75	11.58
宮城県	7.40	38.97	32.45	8.89	5.50	5.75	7.01	13.30	9.48	7.38	16.17
秋田県	4.89	29.20	20.68	6.85	6.95	0.00	8.17	11.08	6.62	5.25	9.71
山形県	6.03	34.91	19.76	5.98	6.12	5.52	5.78	17.06	5.63	7.45	12.76
福島県	5.08	26.54	17.00	7.98	6.22	9.82	7.53	12.00	7.91	5.52	16.88
茨城県	5.03	20.20	18.12	7.28	6.52	7.27	13.68	7.16	7.50	5.61	13.13
栃木県	6.64	29.84	17.00	9.00	6.15	23.87	9.91	13.25	9.45	7.82	24.58
群馬県	12.13	61.04	17.17	9.96	5.82	10.98	17.19	15.09	9.41	13.09	15.81
埼玉県	4.62	27.43	19.06	7.28	8.25	7.22	16.06	5.49	9.28	5.11	10.48
千葉県	5.72	16.77	29.98	11.76	14.86	7.68	8.90	15.29	7.08	6.72	12.35
東京都	3.64	31.32	14.58	3.90	3.77	7.91	12.43	4.99	6.25	3.84	5.98
神奈川県	4.49	26.45	23.81	9.88	5.60	7.49	8.47	7.95	5.73	4.94	7.27
新潟県	12.24	40.11	14.05	6.67	5.64	6.21	8.54	54.33	6.48	14.94	24.20
富山県	8.66	49.29	26.63	12.32	10.66	13.43	15.19	17.65	9.10	10.11	15.10
石川県	5.81	33.67	30.09	11.92	7.92	8.89	8.80	15.18	10.11	6.72	14.29
福井県	5.82	20.01	16.62	13.78	8.74	10.72	8.71	13.01	11.38	6.29	28.06
山梨県	10.04	31.60	20.12	8.82	7.46	12.70	12.70	54.56	14.57	10.53	20.27
長野県	5.12	17.87	18.30	6.04	5.32	15.33	6.92	14.30	8.29	5.71	17.24
岐阜県	8.53	43.24	14.43	12.80	4.68	6.55	5.29	42.15	9.89	9.22	11.02
静岡県	7.74	51.52	16.90	5.40	4.75	6.26	13.17	9.82	8.56	8.23	10.18
愛知県	8.44	68.54	19.48	6.19	5.83	8.15	38.14	5.36	16.33	6.16	8.49
三重県	7.62	36.59	27.01	7.76	5.11	10.09	11.43	14.99	10.55	8.28	21.07
滋賀県	12.32	55.21	22.92	8.56	9.11	0.00	8.34	35.57	13.26	13.40	23.04
京都府	7.44	24.10	34.51	12.38	7.53	10.98	7.72	45.70	12.86	8.36	12.28
大阪府	4.24	26.96	17.51	6.33	7.34	8.27	13.85	5.74	9.14	4.95	6.17
兵庫県	5.33	22.69	29.51	8.04	7.51	8.75	6.19	16.29	5.78	6.67	13.91
奈良県	8.07	40.74	21.71	14.21	8.87	7.14	8.84	65.42	19.88	7.24	9.83
和歌山県	5.80	27.62	20.26	11.74	12.23	7.55	7.51	18.86	7.94	6.70	13.84
鳥取県	8.25	27.22	28.09	15.26	7.30	0.00	13.82	15.80	22.31	8.23	18.45
島根県	8.37	20.47	36.59	9.41	6.82	0.00	11.92	22.87	11.31	8.10	11.70
岡山県	8.90	51.32	34.48	10.98	9.56	19.11	16.33	16.46	11.66	9.02	14.54
広島県	4.96	35.11	23.70	7.31	7.12	10.23	13.62	7.15	8.03	5.51	11.65
山口県	4.68	20.12	23.33	8.10	7.62	7.15	7.58	7.46	6.92	5.40	13.91
徳島県	7.39	26.47	29.70	10.13	9.16	7.57	11.79	12.49	11.39	8.84	23.98
香川県	9.58	44.90	32.94	14.63	12.37	7.60	13.07	13.81	18.24	9.63	12.61
愛媛県	5.98	28.87	23.50	9.40	9.72	10.95	10.19	11.14	8.46	6.56	14.77
高知県	6.14	26.99	23.71	9.82	9.82	5.79	10.53	10.18	12.91	6.74	12.61
福岡県	4.67	58.64	20.29	6.42	6.97	9.16	16.70	5.71	9.53	5.06	9.29
佐賀県	7.46	26.22	27.49	12.48	12.34	0.00	9.95	13.88	10.83	8.48	13.48
長崎県	4.78	21.60	18.70	7.46	7.97	10.06	8.14	9.29	10.33	5.17	11.25
熊本県	4.62	24.96	18.64	8.27	6.94	10.29	7.65	8.67	7.52	5.31	10.49
大分県	7.71	35.99	37.86	11.56	6.29	22.57	11.04	19.83	11.39	8.52	9.82
宮崎県	4.82	23.64	21.71	8.97	6.57	8.92	9.39	7.69	6.25	5.91	11.44
鹿児島県	4.72	21.09	20.61	8.40	6.60	4.18	6.70	8.73	6.75	5.09	9.64
沖縄県	6.45	15.62	26.59	8.83	6.01	12.20	7.24	26.82	13.29	7.55	10.17

参考3 宿泊旅行統計調査（平成27年7月分）調査票

第1号様式



政府統計

一般統計調査

●観光庁HPより電子調査票を取得し、電子メールで報告することも可能なため、ぜひ御利用ください。

●調査票を郵送される場合は、返信用封筒を御利用ください。

国土交通省  
観光庁

平成27年8月11日までに報告  
いただきますようお願いいたします

宿泊施設コード

--	--	--	--	--	--	--	--

**秘 宿泊旅行統計調査 調査票 (平成27年7月)**

調査票送付先

部署名・ご担当者名までご記入ください。  
誤り・変更があれば訂正してください。

電話番号 ( ) ( ) ( ) ( ) ( ) ( )	FAX番号 ( ) ( ) ( ) ( ) ( ) ( )
------------------------------	-------------------------------

<p><b>問1. 貴宿泊施設名</b> 名称が異なっている場合は、訂正してください。</p>					
<p><b>問2. 宿泊施設所在地</b> 所在地が異なっている場合は、訂正してください。</p>					
<p><b>問3. 宿泊施設のタイプ</b> あらかじめプリントされている場合、誤りがあれば訂正してください。 最も当てはまると考えられる番号一つに○を付けてください。</p>	<p>1. 旅館 2. リゾートホテル 3. ビジネスホテル 4. シティホテル 5. 簡易宿所 6. 会社・団体の宿泊所</p>				
<p><b>問4. 客室数及び収容人数</b> <b>(平成27年1月1日現在)</b> あらかじめプリントされている場合、誤りがあれば訂正してください。 貴宿泊施設における客室数及び通常の営業時に想定している収容人数を記入してください。</p>	<table border="1" style="width: 100%; border-collapse: collapse;"> <tr> <td style="width: 25%; text-align: center;">(A) 客室数</td> <td style="width: 25%; text-align: center;">室</td> <td style="width: 25%; text-align: center;">(B) 収容人数</td> <td style="width: 25%; text-align: center;">名</td> </tr> </table>	(A) 客室数	室	(B) 収容人数	名
(A) 客室数	室	(B) 収容人数	名		
<p><b>問5. 従業者数</b> <b>(平成27年1月1日現在)</b> あらかじめプリントされている場合、誤りがあれば訂正してください。 貴宿泊施設で就業している<b>すべての人</b>(臨時雇用者、他からの派遣、出向を含む)を記入してください。</p>	名				

**問6. 最近1年間に訪れた宿泊者の宿泊目的を延べ人数で見たとおおよその割合（例えば、70%、30%）でお答えください。あらかじめプリントされている場合、誤りがあれば訂正してください。**

A. 観光レクリエーション	B. 出張・業務	合 計
%	%	100%

第1面

s-3

問7. 平成27年7月の宿泊者の延べ人数及び実人数は何人でしたか。  
 そのうち、外国人宿泊者の延べ人数及び実人数は何人でしたか。  
 また今月の、宿泊で利用した利用客室数は何室でしたか。

<b>宿泊者数</b> 各日の全宿泊者数を月間で足し合わせた数を記入してください。 子供や乳幼児も1人としてカウントしてください。	→	延べ人数	(A1)	人
<b>宿泊手続をした人数</b> を月間で足し合わせた数を記入してください。 子供や乳幼児も1人としてカウントしてください。	→	実人数	(A2)	人
<b>うち外国人宿泊者数</b> 日本国内に住所を有しない宿泊者を記入して下さい。日本国内の住所の有無による回答が困難であれば日本国籍を有しない宿泊者を記入してください。	→	延べ人数	(A3)	人
	→	実人数	(A4)	人
<b>利用客室数</b> 各日の宿泊者が利用した客室数を月間で足し合わせた延べの客室数を記入してください。宿泊をしない利用は含みません。 利用客室数の記入が難しい場合は、おおよその客室稼働率(%)を記入してください。	→		(A5)	室 または %

なしの場合は「0」と必ず記入してください。

**客室稼働率(%)でお答えになった場合は右欄にチェックを入れてください**

問8. 問7の延べ宿泊者数について、宿泊者の居住地別内訳(県内か県外か)の人数をご記入ください。

延べ宿泊者数	県内外の合計が問7の(A1)の人数と一致 または 100%	
	県内(1)	人 または %
	県外(2) (国外を含む)	人 または %

県内外別の人数の記入が難しい場合は、**おおよその割合**(例えば、県内30%、県外70%)を記入してください。

**%でお答えになった場合は右欄にチェックを入れてください**

調査対象期間中にご回答内容に大きな変動が生じるような事情がある場合は、その旨ご記入ください。

( ) からのお客様が大きく [増加・減少] した。  
 [キャンペーン・会議やイベントの開催・天候の変化・天災や事故・その他] による変動と考えられる。  
 具体的に記入してください。

調査項目は以上です。ご協力ありがとうございました。

**政府統計**

一般統計調査

- 観光庁HPより電子調査票を取得し、電子メールで報告することも可能なため、ぜひ御利用ください。
- 調査票を郵送される場合は、返信用封筒を御利用ください。

国土交通省  
観光庁

平成27年8月11日までに報告  
いただきますようお願いいたします

宿泊施設コード

--	--	--	--	--	--	--	--

**秘** 宿泊旅行統計調査 調査票(平成27年7月)

調査票送付先

電話番号 ( )	FAX番号 ( )

部署名・ご担当者名までご記入ください。  
誤り・変更があれば訂正してください。

問1. 貴宿泊施設名 <small>名称が異なっている場合は、訂正してください。</small>			
問2. 宿泊施設所在地 <small>市区町村が異なっている場合は、訂正してください。</small>			
問3. 宿泊施設のタイプ <small>あらかじめプリントされている場合、誤りがあれば訂正してください。 最も当てはまると考えられる番号一つに○を付けてください。</small>	1. 旅館 2. リゾートホテル 3. ビジネスホテル 4. シティホテル 5. 簡易宿所 6. 会社・団体の宿泊所		
問4. 客室数及び収容人数 (平成27年1月1日現在) <small>あらかじめプリントされている場合、誤りがあれば訂正してください。 貴宿泊施設における客室数及び通常の営業時に想定している収容人数を記入してください。</small>	(A) 客室数	室	(B) 収容人数 名
問5. 従業者数(平成27年1月1日現在) <small>あらかじめプリントされている場合、誤りがあれば訂正してください。 貴宿泊施設で就業しているすべての人(臨時雇用者、他からの派遣、出向を含む)を記入してください。</small>	名		

問6. 最近1年間に訪れた宿泊者の宿泊目的を延べ人数で見たとおおよその割合(例えば、70%、30%)でお答えください。あらかじめプリントされている場合、誤りがあれば訂正してください。

A. 観光レクリエーション	B. 出張・業務	合計
%	%	100%

問7. 平成27年7月の宿泊者の延べ人数及び実人数は何人でしたか。  
そのうち、外国人宿泊者の延べ人数及び実人数は何人でしたか。  
また今月の、宿泊で利用した利用客室数は何室でしたか。

宿泊者数 <small>各日の全宿泊者数を月間で足し合わせた数を記入してください。 子供や乳幼児も1人としてカウントしてください。</small>	延べ人数	(A1)	人
	実人数	(A2)	人
うち外国人宿泊者数 <small>日本国内に住所を有しない宿泊者を記入して下さい。日本国内の住所の有無による回答が困難であれば日本国籍を有しない宿泊者を記入してください。</small>	延べ人数	(A3)	人
	実人数	(A4)	人
利用客室数(または客室稼働率) <small>各日の宿泊で利用した客室数を月間で足し合わせた延べの客室数を記入してください。宿泊をしない利用は含みません。 利用客室数の記入が難しい場合は、おおよその客室稼働率を%で記入してください。</small>	(A5)	室 または %	

なしの場合は「0」と必ずご記入ください。

客室稼働率を%でお答えになった場合は右欄にチェックを入れてください

問8. 問7の延べ宿泊者数について、宿泊者の居住地別内訳（県内か県外か）の人数をご記入ください。

延べ宿泊者数		県内外の合計が問7の(A1)の人数と一致 または 100%	
県内 (1)	人	または	%
県外 (2) (国外を含む)	人	または	%

県内外別の人数の記入が難しい場合は、**おおよその割合**（例えば、県内 30%、県外 70%）を記入してください。

**%でお答えになった場合は右欄にチェックを入れてください**

問9. 問7の外国人延べ宿泊者数について、国籍（出身地）を、以下の国及び地域別に人数をご記入ください。該当者なしの場合は空白でも構いません。

外国人延べ宿泊者数		国籍別の合計が問7の(A3)の人数と一致 または 100%	
韓国 (1)	人	または	%
中国 (2)	人	または	%
香港 (3)	人	または	%
台湾 (4)	人	または	%
アメリカ (5)	人	または	%
カナダ (6)	人	または	%
イギリス (7)	人	または	%
ドイツ (8)	人	または	%
フランス (9)	人	または	%
ロシア (10)	人	または	%
シンガポール (11)	人	または	%
タイ (12)	人	または	%
マレーシア (13)	人	または	%
インド (14)	人	または	%
オーストラリア (15)	人	または	%
インドネシア (16)	人	または	%
ベトナム (17)	人	または	%
フィリピン (18)	人	または	%
イタリア (19)	人	または	%
スペイン (20)	人	または	%
その他 (21)	人	または	%

国籍(出身地)別の人数の記入が難しい場合は、**おおよその割合**（例えば、韓国 30%、台湾 50%、アメリカ 10%、その他 10%）を記入してください。

**%でお答えになった場合は右欄にチェックを入れてください**

調査対象期間中にご回答内容に大きな変動が生じるような事情（例えばキャンペーン、会議やイベントの開催、天候の変化、天災・事故等）がある場合は、その旨具体的にご記入ください。

調査項目は以上です。ご協力ありがとうございました。

**政府統計**

一般統計調査

- 観光庁HPより電子調査票を取得し、電子メールで報告することも可能なため、ぜひ御利用ください。
- 調査票を郵送される場合は、返信用封筒を御利用ください。

国土交通省  
観光庁

平成27年8月11日までに報告  
いただきますようお願いいたします

宿泊施設  
コード

--	--	--	--	--	--

**秘** 宿泊旅行統計調査 調査票(平成27年7月)

調査票送付先

電話番号 ( )	FAX番号 ( )

部署名・ご担当者名までご記入ください。  
誤り・変更があれば訂正してください。

問1. 貴宿泊施設名 名称が異なっている場合は、訂正してください。			
問2. 宿泊施設所在地 市区町村が異なっている場合は、訂正してください。			
問3. 宿泊施設のタイプ あらかじめプリントされている場合、誤りがあれば訂正してください。 最も当てはまると考えられる番号一つに○を付けてください。	1. 旅館 2. リゾートホテル 3. ビジネスホテル 4. シティホテル 5. 簡易宿所 6. 会社・団体の宿泊所		
問4. 客室数及び収容人数 (平成27年1月1日現在) あらかじめプリントされている場合、誤りがあれば訂正してください。 貴宿泊施設における客室数及び通常の営業時に想定している収容人数を記入してください。	(A) 客室数	室	(B) 収容人数
問5. 従業者数(平成27年1月1日現在) あらかじめプリントされている場合、誤りがあれば訂正してください。 貴宿泊施設で就業しているすべての人(臨時雇用者、他からの派遣、出向を含む)を記入してください。	名		

問6. 最近1年間に訪れた宿泊者の宿泊目的を延べ人数で見たとおおよその割合(例えば、70%、30%)でお答えください。あらかじめプリントされている場合、誤りがあれば訂正してください。

A. 観光レクリエーション	B. 出張・業務	合計
%	%	100%

問7. 平成27年7月の宿泊者の延べ人数及び実人数は何人でしたか。  
そのうち、外国人宿泊者の延べ人数及び実人数は何人でしたか。  
また今月の、宿泊で利用した利用客室数は何室でしたか。

宿泊者数 各日の全宿泊者数を月間で足し合わせた数を記入してください。 子供や乳幼児も1人としてカウントしてください。	延べ人数	(A1)	人
宿泊手続をした人数を月間で足し合わせた数を記入してください。 子供や乳幼児も1人としてカウントしてください。	実人数	(A2)	人
うち外国人宿泊者数 日本国内に住所を有しない宿泊者を記入して下さい。 日本国内の住所の有無による回答が困難であれば日本国籍を有しない宿泊者を記入してください。	延べ人数	(A3)	人
	実人数	(A4)	人
利用客室数(または客室稼働率) 各日の宿泊で利用した客室数を月間で足し合わせた延べの客室数を記入してください。宿泊をしない利用は含みません。 利用客室数の記入が難しい場合は、おおよその客室稼働率を%で記入してください。	(A5)	室	または %
客室稼働率を%でお答えになった場合は右欄にチェックを入れてください			<input type="checkbox"/>

なしの場合は「0」と必ず記入してください。



問8. 問7の外国人延べ宿泊者数について、国籍（出身地）を、以下の国及び地域別に人数をご記入ください。該当者なしの場合は空白でも構いません。

外国人延べ宿泊者数	国籍別の合計が問7の(A3)の人数と一致 または 100%
韓国 (1)	人 または %
中国 (2)	人 または %
香港 (3)	人 または %
台湾 (4)	人 または %
アメリカ (5)	人 または %
カナダ (6)	人 または %
イギリス (7)	人 または %
ドイツ (8)	人 または %
フランス (9)	人 または %
ロシア (10)	人 または %
シンガポール (11)	人 または %
タイ (12)	人 または %
マレーシア (13)	人 または %
インド (14)	人 または %
オーストラリア (15)	人 または %
インドネシア (16)	人 または %
ベトナム (17)	人 または %
フィリピン (18)	人 または %
イタリア (19)	人 または %
スペイン (20)	人 または %
その他 (21)	人 または %

国籍(出身地)別の人数の記入が難しい場合は、**おおよその割合**(例えば、韓国 30%、台湾 50%、アメリカ 10%、その他 10%)を記入してください。

**%でお答えになった場合は右欄にチェックを入れてください**

調査対象期間中にご回答内容に大きな変動が生じるような事情がある場合は、その旨ご記入ください。

[ 月 日 ~ 月 日の間、休業していた(営業再開日: 月 日)]

[ 廃業した(廃業日: 月 日)]

( ) からのお客様が大きく [増加・減少] した。

[キャンペーン・会議やイベントの開催・天候の変化・天災や事故・その他] による変動と考えられる。

具体的にご記入ください。

問9. 問7の延べ宿泊者について、宿泊者の居住地別内訳（都道府県）の人数をご記入ください。  
 また、同様の内容が分かるものを別紙として添付していただいても構いません。

延べ宿泊者数	都道府県別の合計と問7の(A1)の人数と一致 または 100%	
	人	または %
北海道(1)	人	または %
青森県(2)	人	または %
岩手県(3)	人	または %
宮城県(4)	人	または %
秋田県(5)	人	または %
山形県(6)	人	または %
福島県(7)	人	または %
茨城県(8)	人	または %
栃木県(9)	人	または %
群馬県(10)	人	または %
埼玉県(11)	人	または %
千葉県(12)	人	または %
東京都(13)	人	または %
神奈川県(14)	人	または %
新潟県(15)	人	または %
富山県(16)	人	または %
石川県(17)	人	または %
福井県(18)	人	または %
山梨県(19)	人	または %
長野県(20)	人	または %
岐阜県(21)	人	または %
静岡県(22)	人	または %
愛知県(23)	人	または %
三重県(24)	人	または %

都道府県別の人数の記入が難しい場合は、**おおよその割合**(例えば、東京 50%、大阪 20%、…)を記入してください。

調査項目は次ページに続きます。

問9. の調査項目の続き。

	滋 賀 県 (25)	人	または	%
	京 都 府 (26)	人	または	%
	大 阪 府 (27)	人	または	%
	兵 庫 県 (28)	人	または	%
	奈 良 県 (29)	人	または	%
	和 歌 山 県 (30)	人	または	%
	鳥 取 県 (31)	人	または	%
	島 根 県 (32)	人	または	%
	岡 山 県 (33)	人	または	%
	広 島 県 (34)	人	または	%
	山 口 県 (35)	人	または	%
	徳 島 県 (36)	人	または	%
	香 川 県 (37)	人	または	%
	愛 媛 県 (38)	人	または	%
	高 知 県 (39)	人	または	%
	福 岡 県 (40)	人	または	%
	佐 賀 県 (41)	人	または	%
	長 崎 県 (42)	人	または	%
	熊 本 県 (43)	人	または	%
	大 分 県 (44)	人	または	%
	宮 崎 県 (45)	人	または	%
	鹿 児 島 県 (46)	人	または	%
	沖 縄 県 (47)	人	または	%
	国 外 (※) (48)	人	または	%

都道府県別の人数の記入が難しい場合は、**おおよその割合**(例えば、東京50%、大阪20%、…)を記入してください。

**%でお答えになった場合は右欄にチェックを入れてください**

※延べ宿泊者数の国外の人数は、問7の外国人延べ宿泊者数(A3)に一致します。  
調査項目は以上です。ご協力ありがとうございました。

## 宿泊旅行統計調査報告（平成27年7月分）

---

発行 平成27年9月

編集 国土交通省観光庁観光戦略課調査室  
〒100-8918 東京都千代田区霞が関2丁目1番3号  
電話 代表 03 (5253) 8111 内線 27214、27215、27217  
直通 03 (5253) 8325  
URL <http://www.mlit.go.jp/kankocho/>

---