

宿泊旅行統計調査報告

(平成27年4月分)

平成27年6月

国土交通省 観光庁

遡及推計概要図

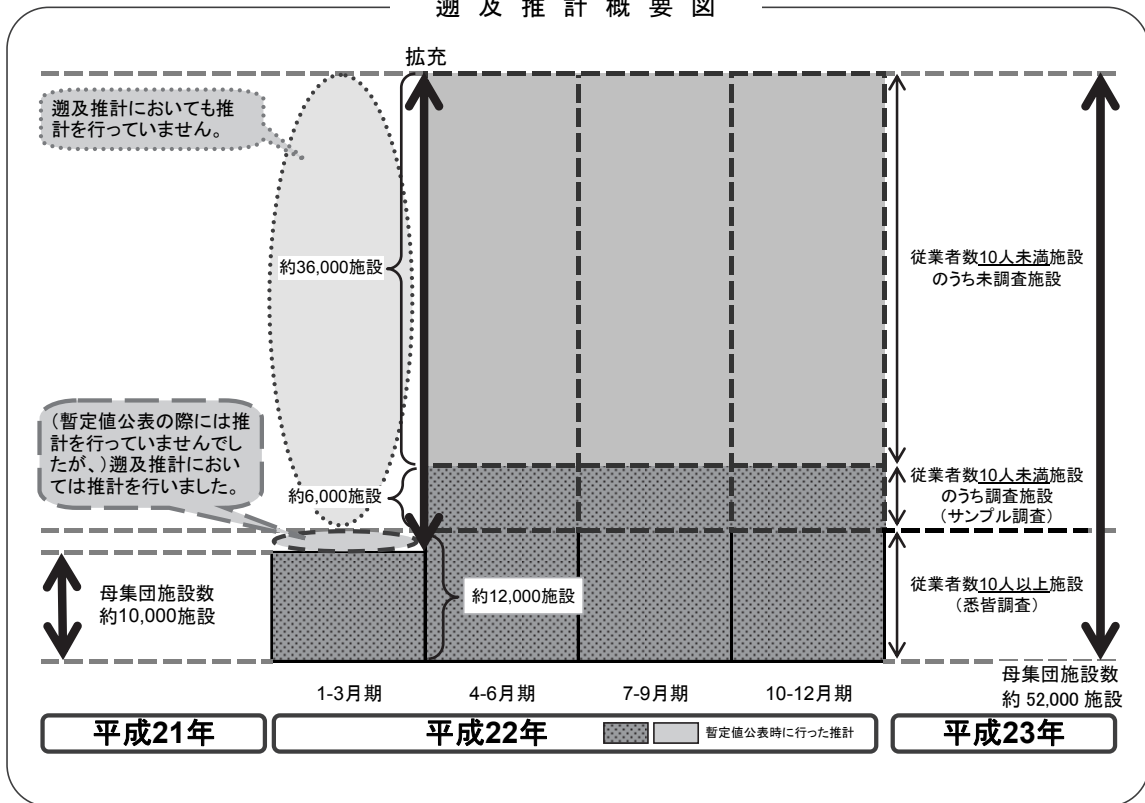

平成22年第2四半期の調査より、従業員数9人以下を含む全宿泊施設に調査対象を拡充しております。データご活用の際、経年比較する場合等にはご注意ください。

本統計表は、平成27年1月1日現在の施設を母集団として推計を行っています。

目次

調査の概要.....	(1)
用語の解説.....	(3)
結果の概要.....	(5)

統計表

統計表を利用する上での注意	1
1-1. 都道府県別延べ宿泊者数推移表	2
1-2. 都道府県別延べ宿泊者数推移表 対前年（同月）比推移表	3
2-1. 都道府県外国人別延べ宿泊者数推移表.....	4
2-2. 都道府県外国人別延べ宿泊者数推移表 対前年（同月）比推移表.....	5
3. 都道府県別・宿泊施設タイプ別客室稼働率.....	6
第1表 施設所在地（47区分及び運輸局等）、従業者数（4区分）、宿泊目的割合（2区分）別施設数並びに施設所在地（47区分及び運輸局等）、宿泊施設タイプ（6区分）別施設数.....	10
第2表 施設所在地（47区分及び運輸局等）、従業者数（4区分）、宿泊目的割合（2区分）別延べ宿泊者数並びに施設所在地（47区分及び運輸局等）、宿泊目的割合（2区分）別外国人延べ宿泊者数	11
第3表 施設所在地（47区分及び運輸局等）、従業者数（4区分）、宿泊目的割合（2区分）別実宿泊者数並びに施設所在地（47区分及び運輸局等）、宿泊目的割合（2区分）別外国人実宿泊者数	12
第4表 施設所在地（47区分及び運輸局等）、宿泊施設タイプ（6区分）別延べ宿泊者数並びに施設所在地（47区分及び運輸局等）、宿泊施設タイプ（6区分）別外国人延べ宿泊者数.....	13
第5表 施設所在地（47区分及び運輸局等）、宿泊施設タイプ（6区分）別実宿泊者数並びに施設所在地（47区分及び運輸局等）、宿泊施設タイプ（6区分）別外国人実宿泊者数.....	14
第6表 施設所在地（47区分及び運輸局等）、従業者数（4区分）、宿泊目的割合（2区分）別定員稼働率並びに施設所在地（47区分及び運輸局等）、宿泊施設タイプ（6区分）別定員稼働率.....	15
第7表 施設所在地（47区分及び運輸局等）、従業者数（4区分）、宿泊目的割合（2区分）別利用客室数並びに施設所在地（47区分及び運輸局等）、宿泊施設タイプ（6区分）別利用客室数.....	16

第 8 表	施設所在地（47 区分及び運輸局等）、従業者数（4 区分）、宿泊目的割合（2 区分）別客室稼働率並びに施設所在地（47 区分及び運輸局等）、宿泊施設タイプ（6 区分）別客室稼働率.....	17
第 9 表	施設所在地（47 区分及び運輸局等）、宿泊目的割合（2 区分）、居住地（2 区分）別延べ宿泊者数.....	18
第 10 表	施設所在地（47 区分及び運輸局等）、宿泊施設タイプ（6 区分）、居住地（2 区分）別延べ宿泊者数.....	19
	〈国籍別集計〉	
参考第 1 表	施設所在地（47 区分及び運輸局等）、国籍（出身地）（21 区分）別外国人延べ宿泊者数（従業者数 10 人以上の施設）.....	20
	〈居住地別集計〉	
参考第 2 表	施設所在地（47 区分及び運輸局等）、居住地（47 区分及び運輸局等）別延べ宿泊者数（従業者数 100 人以上の施設）.....	21
参考第 3 表	施設所在地（47 区分及び運輸局等）、居住地（47 区分及び運輸局等）別延べ宿泊者数<観光目的の宿泊者が 50%以上の施設>（従業者数 100 人以上の施設）.....	24
参考第 4 表	施設所在地（47 区分及び運輸局等）、居住地（47 区分及び運輸局等）別延べ宿泊者数<観光目的の宿泊者が 50%未満の施設>（従業者数 100 人以上の施設）.....	27
	〈市区町村別集計〉	
参考第 5 表	施設所在地(主な市区町村)、従業者数（3 区分）別母集団施設数及び回収施設数.....	30
参考第 6 表	施設所在地(主な市区町村)、従業者数（3 区分）別延べ宿泊者数.....	32
参考第 7 表	施設所在地(主な市区町村)、従業者数（3 区分）別実宿泊者数.....	36
参考第 8 表	施設所在地(主な市区町村)、従業者数（3 区分）別外国人延べ宿泊者数....	40
参考第 9 表	施設所在地(主な市区町村)、従業者数（3 区分）別外国人実宿泊者数.....	44
参考第 10 表	施設所在地(主な市区町村)、従業者数（3 区分）別定員稼働率.....	48
参考第 11 表	施設所在地(主な市区町村)、従業者数（3 区分）別利用客室数.....	52
参考第 12 表	施設所在地(主な市区町村)、従業者数（3 区分）別客室稼働率.....	56
	〈従業者数 10 人以上施設集計〉	
参考第 13 表	施設所在地(47 区分及び運輸局等)、従業者数(3 区分)、宿泊目的割合（2 区分）別施設数並びに施設所在地（47 区分及び運輸局等）、宿泊施設タイプ（6 区分）別施設数.....	60
参考第 14 表	施設所在地(47 区分及び運輸局等)、従業者数(3 区分)、宿泊目的割合（2 区分）別延べ宿泊者数並びに施設所在地（47 区分及び運輸局等）、宿泊目的割合（2 区分）別外国人延べ宿泊者数.....	61

参考第 1 5 表	施設所在地(47 区分及び運輸局等)、従業者数(3 区分)、宿泊目的割合(2 区分)別実宿泊者数並びに施設所在地(47 区分及び運輸局等)、宿泊目的割合(2 区分)別外国人実宿泊者数	62
参考第 1 6 表	施設所在地(47 区分及び運輸局等)、宿泊施設タイプ(6 区分)別延べ宿泊者数並びに施設所在地(47 区分及び運輸局等)、宿泊施設タイプ(6 区分)別外国人延べ宿泊者数	63
参考第 1 7 表	施設所在地(47 区分及び運輸局等)、宿泊施設タイプ(6 区分)別実宿泊者数並びに施設所在地(47 区分及び運輸局等)、宿泊施設タイプ(6 区分)別外国人実宿泊者数.....	64
参考第 1 8 表	施設所在地(47 区分及び運輸局等)、従業者数(3 区分)、宿泊目的割合(2 区分)別定員稼働率並びに施設所在地(47 区分及び運輸局等)、宿泊施設タイプ(6 区分)別定員稼働率.....	65
参考第 1 9 表	施設所在地(47 区分及び運輸局等)、従業者数(3 区分)、宿泊目的割合(2 区分)別利用客室数並びに施設所在地(47 区分及び運輸局等)、宿泊施設タイプ(6 区分)別利用客室数.....	66
参考第 2 0 表	施設所在地(47 区分及び運輸局等)、従業者数(3 区分)、宿泊目的割合(2 区分)別客室稼働率並びに施設所在地(47 区分及び運輸局等)、宿泊施設タイプ(6 区分)別客室稼働率.....	67
参考第 2 1 表	施設所在地(47 区分及び運輸局等)、宿泊目的割合(2 区分)、居住地(2 区分)別延べ宿泊者数.....	68
参考第 2 2 表	施設所在地(47 区分及び運輸局等)、宿泊施設タイプ(6 区分)、居住地(2 区分)別延べ宿泊者数.....	69
参考 1	調査票の回収状況.....	s-1
参考 2	主要項目別標準誤差率.....	s-2
参考 3	宿泊旅行統計調査(平成 2 7 年 4 月)調査票.....	s-3

調 査 の 概 要

1 調査の目的

宿泊旅行統計調査は、我が国の宿泊旅行の実態を全国規模で把握することを目的とする。

2 調査の対象

調査対象は、日本国内において宿泊業を営むホテル、旅館、簡易宿所、会社・団体の宿泊所などの全宿泊施設であり、事業所母集団データベース（総務省）をもとに観光庁で補正を加えた母集団名簿により調査を行った。

3 調査の期間

平成27年4月の1ヶ月間。

4 調査の時期

平成27年4月30日現在で調査した。

5 抽出方法

都道府県、従業者数規模別層化抽出により、従業者数10人以上の宿泊施設については全施設、従業者数5人以上10人未満の宿泊施設については3分の1の施設、5人未満の施設については9分の1の施設を抽出して調査を行った。

6 調査事項

調査に使用した調査票は、従業者数規模別に第1号様式～第3号様式とし、第1号様式は従業者数10人未満の宿泊施設、第2号様式は従業者数10人以上100人未満の宿泊施設、第3号様式は従業者数100人以上の宿泊施設に対する調査票とした。

第1号様式

- 1 宿泊施設の名称
- 2 宿泊施設所在地
- 3 宿泊施設タイプ
- 4 客室数及び収容人数
- 5 従業者数
- 6 宿泊目的
- 7 延べ宿泊者数と実宿泊者数
及び外国人延べ宿泊者数と実宿泊者数
- 8 利用客室数
- 9 居住地別（県内外別）延べ宿泊者数

第2号様式

- 1 宿泊施設の名称
- 2 宿泊施設所在地
- 3 宿泊施設タイプ
- 4 客室数及び収容人数
- 5 従業者数
- 6 宿泊目的
- 7 延べ宿泊者数と実宿泊者数
及び外国人延べ宿泊者数と実宿泊者数
- 8 利用客室数
- 9 居住地別（県内外別）延べ宿泊者数
- 10 国籍別外国人延べ宿泊者数

第3号様式

- 1 宿泊施設の名称
- 2 宿泊施設所在地
- 3 宿泊施設タイプ
- 4 客室数及び収容人数
- 5 従業者数
- 6 宿泊目的
- 7 延べ宿泊者数と実宿泊者数
及び外国人延べ宿泊者数と実宿泊者数
- 8 利用客室数
- 9 居住地別（都道府県別）延べ宿泊者数
- 10 国籍別外国人延べ宿泊者数

7 調査の方法

調査は、観光庁から調査対象施設へ調査票を配布し、報告者（調査対象施設）が、自ら調査票に記入し返送する方法で実施した。

また、調査の実施、審査・集計等については民間に委託して実施した。

8 結果の推定方法

調査票の回収状況は、参考1に示したとおりであり、未回収分については調査結果に施設所在地（47区分）×従業者数（5区分）の層ごとに母集団施設数に対する回収施設数の逆数（母集団施設数／回収施設数）を乗じて合算した。なお、標本の総和が1,000人泊（人）以上になる結果表セルにおいて50%以上のシェアを占める標本については別途層を設け、乗率 $N_h/n_h = 1$ とした。

以上より、総計の推定値は次の式で表される。

$$G = \sum_h \frac{N_h}{n_h} \sum_i x_{hi}$$

G ：総計（延べ宿泊者数等）の推定値

x_{hi} ：第 h 層の第 i 番目の施設の調査結果（延べ宿泊者数等）

n_h ：第 h 層の標本（回収）施設数

N_h ：第 h 層の母集団施設数

なお、「居住地別集計」及び「市区町村別集計」については、未回収分を推定せず実数値とした。

9 推定値の精度

調査の結果は、調査票が回収された標本から得られた推定値であるので標本誤差を含んでおり、全母集団施設から調査票が回収された場合に得られるはずの値とは必ずしも一致

しない。この報告に掲載されている推定値の標準誤差率は、参考2に示したとおりである。

標準誤差率とは、全母集団施設から調査票が回収された場合に得られるはずの値（以下「真の値」という。）の存在範囲を示す目安となるものである。すなわち、推定値を中心として、その前後に標準誤差の2倍の幅を取れば、その区間内に真の値があることが約95%の確率で期待される。なお、参考2の「主要項目別標準誤差率」は、以下の式で計算した。

$$e = \sqrt{V}/G$$

$$V = \sum_h N_h (N_h - n_h) s_h^2 / n_h$$

e ： G の標準誤差率

V ： G の分散の推定値

s_h ：第 h 層の標本の標準偏差

N_h ：第 h 層の母集団施設数

n_h ：第 h 層の標本（回収）施設数

10 結果の公表

調査の結果は、「宿泊旅行統計調査結果報告（平成27年4月）」として公表する。

なお、上記報告書及び統計表は、観光庁ホームページにおいても掲載する。

URL：<http://www.mlit.go.jp/kankocho/>

用語の解説

宿泊施設

旅館業法に基づく営業許可を得ているホテル、旅館、簡易宿所、会社・団体の宿泊所などの施設をいう。

従業者数

従業者とは、当該宿泊施設で働いているすべての人をいう（実人員数）。派遣労働者、在籍出向など出向元に籍がありながら当該施設に来て働いている人、下請として他の会社など別経営の事業所から来て働いている人を含む。なお、宿泊施設以外の施設（遊園地、ゴルフ場、スキー場、プール等）を併設している場合で、会計上も宿泊施設営業と他の事業を分けている場合は、宿泊施設営業に従事している人のみとした。

宿泊目的割合

宿泊者の宿泊目的割合とは、「観光・レクリエーション」及び「出張・業務」の宿泊目的の2区分の割合をいう。

延べ宿泊者数

延べ宿泊者数とは、宿泊者（寝具を使用して施設を利用するもの。子供や乳幼児を含む。）の延べ人数をいう。

実宿泊者数

実宿泊者数とは、宿泊手続をした人数をいい、子供や乳幼児も1人とした。

外国人延べ宿泊者数

外国人延べ宿泊者数とは、外国人（日本国内に住所を有しないもの）の宿泊者の延べ人数をいう。ただし、日本国内の住所の有無による回答が困難な施設は、日本国籍を有しないものを外国人宿泊者として回答しても差し支えないこととした。

外国人実宿泊者数

外国人実宿泊者数とは、外国人の宿泊手続をした人数をいう。

利用客室数

利用客室数とは、宿泊者が利用した客室数をいう。

施設所在地

施設所在地とは、宿泊施設が所在する都道府県又は市区町村をいう。

居住地

調査票第1号様式及び第2号様式においては、「県内」（宿泊者の住所が当該宿泊施設と同じ都道府県内にある）か「県外」（都道府県外にある）かの2区分をいう。なお、外国人は、「県外」に含めた。

調査票第3号様式においては、宿泊者の住所の都道府県をいう。なお、外国人は、「国外」としている。

国籍（出身地）

国籍（出身地）とは、宿泊者が提示した旅券の国又は地域をいい、日本国籍を有する国外居住者は「その他」に含めた。

定員稼働率

定員稼働率とは、延べ宿泊者を総収容人数で除して算出したものをいい、総収容人数とは、収容人数に月の日数を乗じて算出したものをいう。なお、収容人数は営業上宿泊させることを想定している平成27年1月1日現在での収容人数であり、旅館業営業許可申請書に記載するものとは必ずしも一致しない。

客室稼働率

客室稼働率とは、利用客室数を総客室数で除して算出したものをいい、総客室数とは、客室数に月の日数を乗じて算出したものをいう。なお、客室数は営業上宿泊させることを想定している平成27年1月1日現在での客室数であり、旅館業営業許可申請書に記載するものとは必ずしも一致しない。

結 果 の 概 要

1 宿泊施設数

平成27年1月1日現在において、宿泊業を営むホテル、旅館、簡易宿所、会社・団体の宿泊所などの施設は49,984施設であった(表1)。今回の調査では、このうち18,576施設に調査を実施し、9,952施設(53.6%)から回答があった。

表1 従業者数別、宿泊目的別割合別施設数(平成27年4月)

(単位:施設)

	総数 1)	観光目的 50%以上	観光目的 50%未満
総数	49,984	32,380 (64.8%)	15,830 (31.7%)
従業者数0~9人	37,960	25,450 (67.0%)	10,750 (28.3%)
従業者数10~29人	7,145	3,780 (52.9%)	3,350 (46.9%)
従業者数30~99人	3,838	2,460 (64.1%)	1,380 (36.0%)
従業者数100人以上	1,041	700 (67.2%)	350 (33.6%)

1) 宿泊目的割合不詳を含む

()内は総数に占めるシェア

2 延べ宿泊者数と実宿泊者数

平成27年4月の延べ宿泊者数は全体で3,809万人泊(表2)、うち県内からの日本人延べ宿泊者数833万人泊(シェア21.9%)、県外からの日本人延べ宿泊者数2,213万人泊(シェア58.1%)、外国人延べ宿泊者数649万人泊(同17.0%)、不詳115万人泊(同3.0%)であった。

また、実宿泊者数は全体で2,813万人、うち外国人実宿泊者数は418万人であった(表2)。

一人当たり平均宿泊数は全体で1.35泊、外国人で1.55泊であった。一人当たり平均宿泊数を宿泊施設タイプ別に見ると、全体では簡易宿所で1.57泊、シティホテルで1.44泊、ビジネスホテルで1.39泊、会社・団体の宿泊所で1.39泊、リゾートホテルで1.30泊、旅館で1.21泊と続く。うち外国人では会社・団体の宿泊所の2.14泊が最も長い(表3)。

表2 延べ宿泊者数と実宿泊者数(平成27年4月)

(単位:万人泊、万人)

	合計
延べ宿泊者数(万人泊)	3,809
うち外国人宿泊者数	649 (17.0%)
実宿泊者数(万人)	2,813
うち外国人宿泊者数	418 (14.9%)

()内はシェア

表3 宿泊施設タイプ別延べ宿泊者数と一人当たり平均宿泊数(平成27年4月)

	延べ 宿泊者数 (万人泊)	一人当たり 平均宿泊数 (泊)	
総数 1)	3,809	1.35	
うち外国人 1)	649	1.55	
宿泊施設 タイプ 別	旅館	704	1.21
	うち外国人	71	1.31
	リゾートホテル	510	1.30
	うち外国人	83	1.37
	ビジネスホテル	1,697	1.39
	うち外国人	223	1.56
	シティホテル	671	1.44
	うち外国人	253	1.68
	簡易宿所	157	1.57
	うち外国人	18	1.79
	会社・団体の宿泊所	67	1.39
	うち外国人	1	2.14

1) 宿泊施設タイプ不詳を含む

(1) 都道府県別延べ宿泊者数

都道府県別延べ宿泊者数を見ると、1位の東京都が500万人泊（シェア13.1%）、2位の大阪府が261万人泊（同6.8%）、3位の千葉県が180万人泊（同4.7%）で、上位3都道府県で全体の2割を超えた（図1-1）。

特に、県外からの日本人延べ宿泊者数の構成比（不詳分も按分して算出）のウェイトが高いのは、徳島県が86%、香川県81%、鳥取県78%、愛媛県77%、福井県77%であった（図1-2）。

(2) 外国人延べ宿泊者数

都道府県別外国人延べ宿泊者数を見ると、1位の東京都が177万人泊（外国人延べ宿泊者数全体に占めるシェア27.3%）、2位の大阪府が96万人泊（同14.7%）、3位の京都府が53万人泊（同8.2%）で、上位3都道府県で全体の5割超を占めた（図2）。

なお、従業者数10人以上の施設について、国・地域別に見ると、1位は中国147万人泊（外国人延べ宿泊者数全体に占めるシェア24.3%）、2位は台湾102万人泊（同16.8%）、3位は韓国52万人泊（同8.6%）、4位は香港40万人泊（同6.7%）、5位はアメリカ40万人泊（同6.6%）で、全体の6割超を占めた（表9）。

外国人延べ宿泊者数が最も多い東京都では、1位は中国32万人泊（東京都における外国人延べ宿泊者数全体に占めるシェア19.2%）、2位は台湾18万人泊（同10.8%）、3位はアメリカ16万人泊（同9.6%）、4位はタイ12万人泊（同7.2%）、5位は香港9万人泊（同5.5%）であった。

3 宿泊施設の定員稼働率

平成27年4月の全宿泊施設の定員稼働率（延べ宿泊者数／総収容人数）は、全国平均で37.3%であった（表4）。

また、施設タイプ別では、旅館は京都府（37.6%）、リゾートホテルは大阪府（74.0%）、ビジネスホテルは大阪府（86.9%）、シティホテルは大阪府（88.1%）、簡易宿所は大阪府（55.0%）、会社・団体の宿泊所は長崎県（66.2%）がそれぞれ第1位であり、シティホテル、ビジネスホテルの定員稼働率が高い傾向が見られた（図4）。

なお、施設規模別に見ると、従業者数0人から9人の宿泊施設が15.4%、従業者数10人から29人の宿泊施設が45.9%、従業者数30人から99人の宿泊施設が47.7%、従業者数100人以上の宿泊施設が55.8%であった（表4）。

表4 宿泊施設の従業者数別定員稼働率(平成27年4月)

	合計
総数	37.3%
従業者数0～9人	15.4%
従業者数10～29人	45.9%
従業者数30～99人	47.7%
従業者数100人以上	55.8%

4 宿泊施設の客室稼働率

平成27年4月の全宿泊施設の客室稼働率(利用客室数/総客室数)は、全国平均で58.1%であった(表5)。

また、施設タイプ別では、旅館は東京都(56.6%)、リゾートホテルは大阪府(96.1%)、ビジネスホテルは大阪府(89.1%)、シティホテルは京都府(93.4%)、簡易宿所は大阪府(68.2%)、会社・団体の宿泊所は東京都(65.3%)がそれぞれ第1位であり、シティホテル、リゾートホテルの客室稼働率が高い傾向が見られた(図5)。

なお、施設規模別に見ると、従業員数0人から9人の宿泊施設が29.9%、従業員数10人から29人の宿泊施設が67.2%、従業員数30人から99人の宿泊施設が69.1%、従業員数100人以上の宿泊施設が74.6%であった(表5)。

表5 宿泊施設の従業員数別客室稼働率(平成27年4月)

	合計
総数	58.1%
従業員数0~9人	29.9%
従業員数10~29人	67.2%
従業員数30~99人	69.1%
従業員数100人以上	74.6%

5 一人当たりの平均宿泊数

平成27年4月の一人当たりの平均宿泊数を都道府県別に見ると、1位の沖縄県が1.69泊、2位の東京都が1.57泊、3位の京都府が1.53泊であった(図6-1)。

外国人一人当たりの平均宿泊数を都道府県別に見ると、1位の宮崎県が2.03泊、2位の東京都が2.00泊、3位の京都府が1.93泊であった(図6-2)。

表6 総括表

年度・月別		延べ宿泊者数(万人泊)										定員稼働率				
		従業員数 10人未満を含む		従業員数 10人以上		うち外国人宿泊者数						従業員数 10人未満を含む		従業員数 10人以上		
						従業員数10人未満を含む			従業員数10人以上							
		前年比	前年比	前年比	シェア 1)	前年比	シェア 1)	前年比(差分)	前年比(差分)							
年別	平成19年	-	-	30,938	-	-	-	2,265	-	7.3%	-	-	45.4%	-		
	平成20年	-	-	30,970	0.1%	-	-	2,225	-1.8%	7.2%	-	-	45.2%	-0.2%		
	平成21年	-	-	30,130	-2.7%	-	-	1,830	-17.8%	6.1%	-	-	43.6%	-1.6%		
	平成22年	-	-	34,882	15.8%	-	-	2,602	42.2%	7.5%	-	-	45.2%	1.6%		
	平成23年	41,723	-	33,934	-2.7%	1,842	-	4.4%	1,702	-34.6%	5.0%	34.3%	-	43.0%	-2.2%	
	平成24年	43,950	5.3%	35,995	6.1%	2,631	42.9%	6.0%	2,382	40.0%	6.6%	36.4%	2.1%	45.8%	2.8%	
	平成25年	46,589	6.0%	38,221	6.2%	3,350	27.3%	7.2%	3,124	31.1%	8.2%	36.3%	-0.1%	47.6%	1.8%	
	平成26年	47,350	1.6%	39,615	3.6%	4,482	33.8%	9.5%	4,207	34.7%	10.6%	37.6%	1.3%	49.2%	1.6%	
月別	平成27年	1月	3,535	5.7%	2,968	5.3%	393	37.6%	11.1%	363	35.1%	12.2%	33.3%	2.0%	43.1%	1.7%
		2月	3,593	9.7%	3,024	9.5%	482	56.6%	13.4%	451	54.2%	14.9%	37.4%	3.4%	48.7%	3.7%
		3月	4,279	4.6%	3,611	4.6%	497	53.0%	11.6%	464	50.4%	12.8%	40.3%	2.0%	52.5%	1.8%
		4月	3,809	6.7%	3,255	6.4%	649	43.7%	17.0%	605	42.2%	18.6%	37.3%	2.8%	49.2%	3.1%
		5月														
		6月														
		7月														
		8月														
		9月														
		10月														
		11月														
		12月														

1)延べ宿泊者数に占める外国人宿泊者数の比率

2)平成22年第2四半期の調査より、調査対象を従業員数9人以下を含む全宿泊施設に拡充した。

表7 従業者数別、宿泊目的割合別、及び宿泊施設タイプ別
 宿泊者数、定員稼働率及び客室稼働率(平成27年4月)

(単位:万人泊)

	延べ宿泊者数	定員稼働率	客室稼働率
総数 1) 2)	3,809	37.3%	58.1%
従業者数0~9人 1)	554	15.4%	29.9%
観光目的50%以上	206	8.8%	14.8%
観光目的50%未満	342	30.0%	46.3%
従業者数10~29人 1)	1,125	45.9%	67.2%
観光目的50%以上	299	26.9%	46.7%
観光目的50%未満	825	61.8%	74.1%
従業者数30~99人 1)	1,130	47.7%	69.1%
観光目的50%以上	560	37.1%	58.6%
観光目的50%未満	570	66.3%	76.8%
従業者数100人以上 1)	999	55.8%	74.6%
観光目的50%以上	692	50.9%	71.4%
観光目的50%未満	307	71.3%	80.3%
別設	704	20.3%	32.5%
リゾートホテル	510	37.2%	52.7%
ビジネスホテル	1,697	63.6%	73.7%
シティホテル	671	69.4%	80.3%
簡易宿所	157	12.2%	23.4%
会社・団体の宿泊所	67	16.6%	25.5%

- 1) 宿泊目的割合不詳含む
 2) 宿泊施設タイプ不詳を含む

表8 運輸局別延べ宿泊者数(平成27年)

(単位:万人泊)

運輸局等	平成27年1月			平成27年2月			平成27年3月			平成27年4月		
	延べ宿泊者数			延べ宿泊者数			延べ宿泊者数			延べ宿泊者数		
	前年同月比	うち外国人		前年同月比	うち外国人		前年同月比	うち外国人		前年同月比	うち外国人	
総数	3,535	5.7%	393	3,593	9.7%	482	4,279	4.6%	497	3,809	6.7%	649
北海道運輸局	235	0.3%	44	255	5.6%	65	231	-0.7%	36	176	6.9%	28
東北運輸局	294	3.2%	4	289	4.5%	4	326	2.7%	4	298	5.9%	6
関東運輸局	1,004	10.0%	152	1,003	13.3%	179	1,219	7.5%	208	1,111	5.8%	261
北陸信越運輸局	319	4.9%	17	312	13.3%	19	330	4.6%	12	279	12.5%	23
中部運輸局	416	4.0%	24	414	8.9%	34	527	2.7%	40	453	8.1%	61
近畿運輸局	503	3.6%	87	511	10.0%	107	655	4.4%	122	633	7.5%	175
中国運輸局	165	2.4%	6	167	5.7%	7	224	6.1%	9	191	-2.4%	12
四国運輸局	81	3.1%	2	87	9.9%	3	116	1.3%	3	99	-0.8%	4
九州運輸局	372	5.5%	33	393	7.7%	37	467	4.6%	40	409	10.3%	49
沖縄総合事務局	146	11.8%	23	160	8.2%	27	184	3.6%	23	160	5.5%	29

運輸局等	平成27年5月			平成27年6月			平成27年7月			平成27年8月		
	延べ宿泊者数			延べ宿泊者数			延べ宿泊者数			延べ宿泊者数		
	前年同月比	うち外国人		前年同月比	うち外国人		前年同月比	うち外国人		前年同月比	うち外国人	
総数												
北海道運輸局												
東北運輸局												
関東運輸局												
北陸信越運輸局												
中部運輸局												
近畿運輸局												
中国運輸局												
四国運輸局												
九州運輸局												
沖縄総合事務局												

運輸局等	平成27年9月			平成27年10月			平成27年11月			平成27年12月			年計	
	延べ宿泊者数			延べ宿泊者数			延べ宿泊者数			延べ宿泊者数			延べ宿泊者数	
	前年同月比	うち外国人		前年同月比	うち外国人		前年同月比	うち外国人		前年同月比	うち外国人			うち外国人
総数														
北海道運輸局														
東北運輸局														
関東運輸局														
北陸信越運輸局														
中部運輸局														
近畿運輸局														
中国運輸局														
四国運輸局														
九州運輸局														
沖縄総合事務局														

表9 国籍別外国人延べ宿泊者数(平成27年)

(単位:万人泊)

運輸局等	平成27年1月			平成27年2月			平成27年3月			平成27年4月		
	延べ宿泊者数		シェア	延べ宿泊者数		シェア	延べ宿泊者数		シェア	延べ宿泊者数		シェア
	前年同月比	前年同月比		前年同月比	前年同月比		前年同月比	前年同月比				
総数 1)	363	35.1%	100.0%	451	54.2%	100.0%	464	50.4%	100.0%	605	42.2%	100.0%
韓国	63	57.3%	17.3%	59	42.8%	13.0%	45	54.7%	9.6%	52	78.8%	8.6%
中国	77	79.1%	21.1%	137	172.9%	30.4%	114	133.9%	24.6%	147	130.4%	24.3%
香港	30	40.2%	8.3%	39	38.0%	8.6%	37	64.6%	8.0%	40	55.9%	6.7%
台湾	63	18.2%	17.4%	90	43.0%	20.0%	80	34.3%	17.3%	102	38.7%	16.8%
アメリカ	21	5.7%	5.7%	21	8.2%	4.6%	32	14.1%	6.9%	40	18.3%	6.6%
カナダ	3	58.1%	0.9%	3	38.9%	0.7%	5	37.6%	1.0%	6	27.1%	1.0%
英国	4	35.0%	1.2%	5	31.6%	1.1%	8	34.2%	1.7%	12	19.5%	2.0%
ドイツ	3	6.2%	0.8%	3	-1.1%	0.7%	6	15.2%	1.2%	8	6.9%	1.2%
フランス	3	1.0%	0.8%	3	29.9%	0.8%	5	5.6%	1.1%	12	20.5%	2.0%
ロシア	2	10.8%	0.5%	1	-26.7%	0.2%	2	-18.0%	0.4%	2	-22.1%	0.4%
シンガポール	6	13.9%	1.7%	8	21.5%	1.7%	10	29.5%	2.1%	13	30.3%	2.1%
タイ	17	76.3%	4.7%	14	28.5%	3.2%	28	49.2%	6.1%	39	24.0%	6.4%
マレーシア	4	8.7%	1.0%	6	15.1%	1.3%	7	30.7%	1.5%	9	10.4%	1.5%
インド	2	25.1%	0.4%	2	10.0%	0.4%	2	28.6%	0.5%	3	26.0%	0.5%
オーストラリア	21	22.4%	5.8%	13	16.9%	2.9%	11	39.1%	2.5%	16	12.9%	2.7%
インドネシア	4	51.8%	1.1%	2	30.8%	0.5%	5	47.9%	1.1%	9	35.3%	1.5%
ベトナム	1	41.1%	0.4%	2	38.1%	0.4%	2	54.3%	0.5%	5	64.2%	0.8%
フィリピン	3	88.2%	0.8%	3	115.9%	0.7%	6	124.9%	1.2%	10	35.8%	1.7%
イタリア	-	-	-	-	-	-	0	-	0.0%	5	-	0.8%
スペイン	-	-	-	-	-	-	0	-	0.0%	3	-	0.6%
その他	28	19.3%	7.7%	30	15.8%	6.7%	45	34.9%	9.7%	58	-4.0%	9.6%

運輸局等	平成27年5月			平成27年6月			平成27年7月			平成27年8月		
	延べ宿泊者数		シェア	延べ宿泊者数		シェア	延べ宿泊者数		シェア	延べ宿泊者数		シェア
	前年同月比	前年同月比		前年同月比	前年同月比		前年同月比	前年同月比				
総数 1)												
韓国												
中国												
香港												
台湾												
アメリカ												
カナダ												
英国												
ドイツ												
フランス												
ロシア												
シンガポール												
タイ												
マレーシア												
インド												
オーストラリア												
インドネシア												
ベトナム												
フィリピン												
イタリア												
スペイン												
その他												

運輸局等	平成27年9月			平成27年10月			平成27年11月			平成27年12月			年計	
	延べ宿泊者数		シェア	延べ宿泊者数		シェア	延べ宿泊者数		シェア	延べ宿泊者数		シェア	延べ宿泊者数	シェア
	前年同月比	前年同月比		前年同月比	前年同月比		前年同月比	前年同月比						
総数 1)														
韓国														
中国														
香港														
台湾														
アメリカ														
カナダ														
英国														
ドイツ														
フランス														
ロシア														
シンガポール														
タイ														
マレーシア														
インド														
オーストラリア														
インドネシア														
ベトナム														
フィリピン														
イタリア														
スペイン														
その他														

1) 国籍不詳を含む

※ 従業者数10人以上の施設に対する調査から作成

表10 運輸局別、国籍別外国人延べ宿泊者数構成比(平成27年4月)

(単位：人泊)

運輸局	北海道運輸局	東北運輸局	関東運輸局	北陸信越運輸局	中部運輸局	近畿運輸局	中国運輸局	四国運輸局	九州運輸局	沖縄総合事務局
1位	中国	台湾	中国	台湾	中国	中国	欧州	台湾	韓国	台湾
	84,190	25,280	617,190	81,690	243,170	386,360	18,380	13,120	158,210	74,520
2位	台湾	中国	台湾	中国	台湾	台湾	アメリカ	韓国	台湾	中国
	75,320	5,050	295,520	20,790	77,240	269,610	17,050	5,370	94,910	53,370
3位	タイ	韓国	アメリカ	タイ	タイ	韓国	韓国	香港	香港	韓国
	29,830	4,420	218,700	14,690	41,200	130,750	11,210	4,500	45,780	45,950
4位	香港	アメリカ	タイ	香港	香港	香港	台湾	中国	中国	香港
	27,580	3,900	190,120	13,330	25,530	123,780	10,920	3,800	45,110	43,520
5位	韓国	タイ	欧州	欧州	アメリカ	アメリカ	オーストラリア	アメリカ	タイ	アメリカ
	27,100	2,810	161,360	10,000	20,630	98,410	10,090	2,430	29,830	9,610
6位	シンガポール	香港	香港	アメリカ	韓国	欧州	中国	欧州	アメリカ	欧州
	6,850	2,430	113,720	9,750	19,680	93,880	7,400	2,030	16,400	2,690
7位	マレーシア	欧州	韓国	韓国	欧州	タイ	タイ	オーストラリア	シンガポール	シンガポール
	4,500	1,330	111,090	7,420	14,070	71,510	4,400	1,150	10,630	1,980
8位	アメリカ	オーストラリア	オーストラリア	インドネシア	マレーシア	オーストラリア	香港	シンガポール	欧州	カナダ
	4,470	960	81,640	6,130	10,110	52,060	3,350	510	9,320	800
9位	フィリピン	シンガポール	シンガポール	シンガポール	ベトナム	フィリピン	カナダ	カナダ	オーストラリア	タイ
	3,360	860	62,760	5,610	9,510	36,590	1,750	250	3,870	800
10位	インドネシア	フィリピン	フィリピン	オーストラリア	インドネシア	マレーシア	イタリア	インド	カナダ	オーストラリア
	2,270	610	54,330	4,310	7,810	27,940	1,690	230	2,380	800
11位	オーストラリア	ベトナム	インドネシア	マレーシア	オーストラリア	シンガポール	シンガポール	タイ	フィリピン	インドネシア
	1,850	520	47,870	3,480	7,580	27,570	1,410	220	2,130	360
12位	欧州	マレーシア	マレーシア	カナダ	シンガポール	インドネシア	フィリピン	マレーシア	インドネシア	ロシア
	1,370	300	44,130	1,800	7,000	21,500	1,170	160	1,990	330
13位	ロシア	インドネシア	カナダ	イタリア	フィリピン	カナダ	スペイン	インドネシア	マレーシア	マレーシア
	760	250	33,340	1,340	4,660	16,550	1,000	110	1,550	200
14位	カナダ	インド	イタリア	スペイン	カナダ	イタリア	マレーシア	フィリピン	イタリア	イタリア
	480	210	27,450	890	2,420	16,300	850	70	750	180
15位	ベトナム	カナダ	ベトナム	フィリピン	インド	ベトナム	ロシア	ロシア	ベトナム	スペイン
	160	200	23,940	770	2,330	11,070	740	60	440	70
16位	イタリア	スペイン	インド	ロシア	スペイン	スペイン	インド	スペイン	ロシア	インド
	150	160	18,970	670	2,190	10,740	680	50	410	50
17位	インド	ロシア	スペイン	インド	イタリア	インド	インドネシア	ベトナム	インド	フィリピン
	110	70	18,510	550	2,140	7,600	660	40	360	50
18位	スペイン	イタリア	ロシア	ベトナム	ロシア	ロシア	ベトナム	イタリア	スペイン	ベトナム
	100	70	14,480	410	890	3,450	350	40	320	0
その他	その他	その他	その他	その他	その他	その他	その他	その他	その他	その他
	11,650	3,610	285,970	19,980	40,380	160,620	19,100	3,020	27,320	10,250
	4.1%	6.7%	11.6%	9.7%	7.3%	10.1%	16.7%	8.1%	6.0%	3.8%

※ 従業者数10人以上の施設に対する調査から作成

表11 国籍別、都道府県別外国人延べ宿泊者数(上位5都道府県)(平成27年4月)

(単位：人泊)

順位	1位	2位	3位	4位	5位	その他
韓国	大阪府	東京都	福岡県	沖縄県	北海道	その他
	102,770	88,690	69,210	45,950	27,100	187,470
中国	東京都	大阪府	千葉県	静岡県	愛知県	その他
	320,360	251,780	134,020	111,610	102,420	546,230
香港	東京都	大阪府	沖縄県	北海道	福岡県	その他
	91,750	87,840	43,520	27,580	23,510	129,310
台湾	東京都	大阪府	北海道	沖縄県	京都府	その他
	179,930	148,450	75,320	74,520	55,520	484,390
アメリカ	東京都	京都府	大阪府	神奈川県	千葉県	その他
	159,310	57,570	31,630	30,780	22,710	99,340
カナダ	東京都	大阪府	京都府	千葉県	神奈川県	その他
	25,310	7,830	6,930	4,370	2,560	12,960
英国	東京都	京都府	大阪府	神奈川県	広島県	その他
	50,850	18,120	10,990	6,420	6,170	25,600
ドイツ	東京都	京都府	大阪府	神奈川県	広島県	その他
	29,470	8,310	7,630	4,710	3,080	22,150
フランス	東京都	京都府	大阪府	広島県	神奈川県	その他
	49,890	25,540	11,880	5,390	4,780	23,430
ロシア	東京都	京都府	大阪府	千葉県	神奈川県	その他
	11,360	1,650	1,450	1,370	1,290	4,730
シンガポール	東京都	大阪府	京都府	北海道	千葉県	その他
	49,240	16,980	7,330	6,850	5,780	39,010
タイ	東京都	大阪府	北海道	千葉県	山梨県	その他
	119,770	55,150	29,830	29,590	24,090	126,990
マレーシア	東京都	大阪府	千葉県	京都府	山梨県	その他
	29,980	19,180	6,320	5,770	4,670	27,290
インド	東京都	大阪府	神奈川県	京都府	千葉県	その他
	11,980	4,000	3,940	3,030	2,350	5,780
オーストラリア	東京都	京都府	大阪府	広島県	千葉県	その他
	65,680	25,570	22,100	9,100	8,180	33,680
インドネシア	東京都	大阪府	京都府	山梨県	長野県	その他
	36,230	14,580	4,540	4,310	3,540	25,740
ベトナム	東京都	大阪府	静岡県	山梨県	愛知県	その他
	14,060	8,470	5,250	4,400	3,290	10,970
フィリピン	東京都	大阪府	千葉県	北海道	神奈川県	その他
	44,730	31,810	5,070	3,360	3,330	15,440
イタリア	東京都	京都府	大阪府	千葉県	神奈川県	その他
	23,780	10,540	4,300	1,470	1,400	8,630
スペイン	東京都	京都府	大阪府	岐阜県	千葉県	その他
	15,300	7,030	3,060	1,580	1,530	5,520
その他	東京都	大阪府	京都府	神奈川県	千葉県	その他
	215,990	76,050	63,220	30,280	29,530	166,810

※ 従業者数10人以上の施設に対する調査から作成

図1-2 県内・県外(除く外国人)・外国人延べ宿泊者数構成比(平成27年4月)

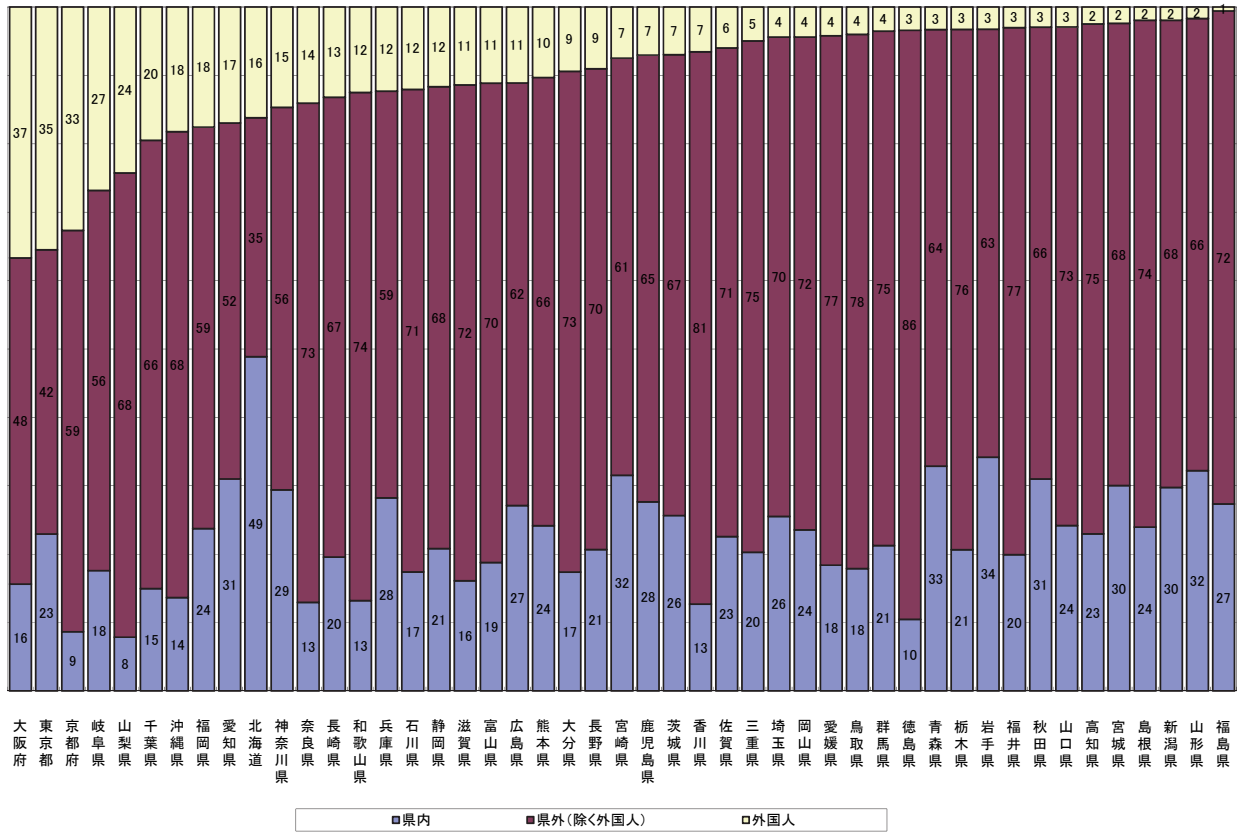

(注)構成比の算出にあたって、日本人延べ宿泊者数のうち、県内・県外別の不詳分は、県内・県外(除く外国人)別の比率で按分し、各々に割り振った。

図2 都道府県別外国人延べ宿泊者数(平成27年4月)

(万人泊)



図3 都道府県別、国籍(出身地)別外国人延べ宿泊者数構成比(平成27年4月)



図5 都道府県別客室稼働率(平成27年4月)

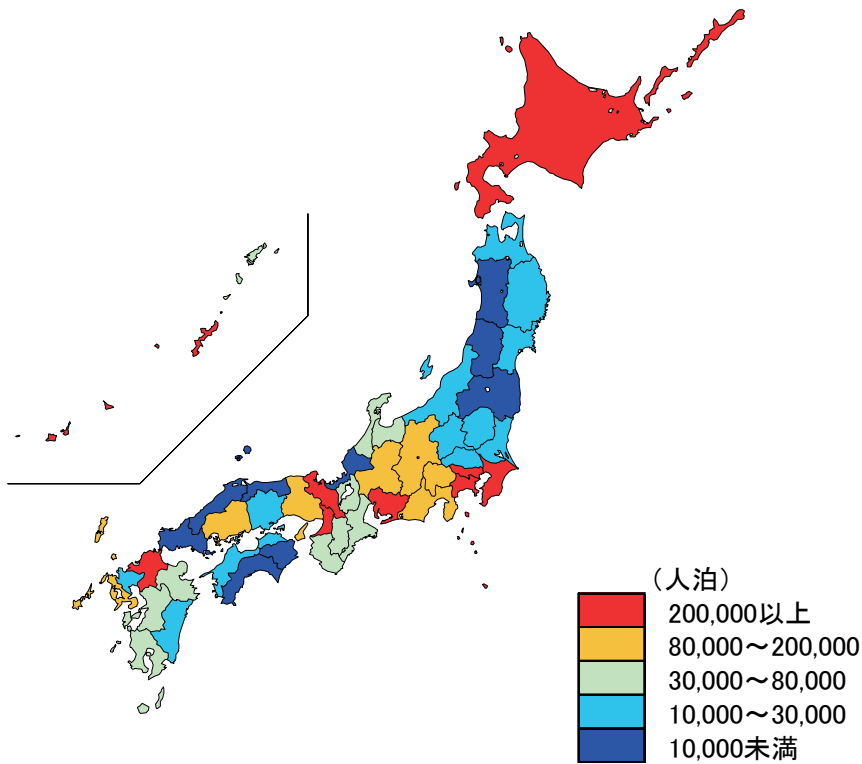
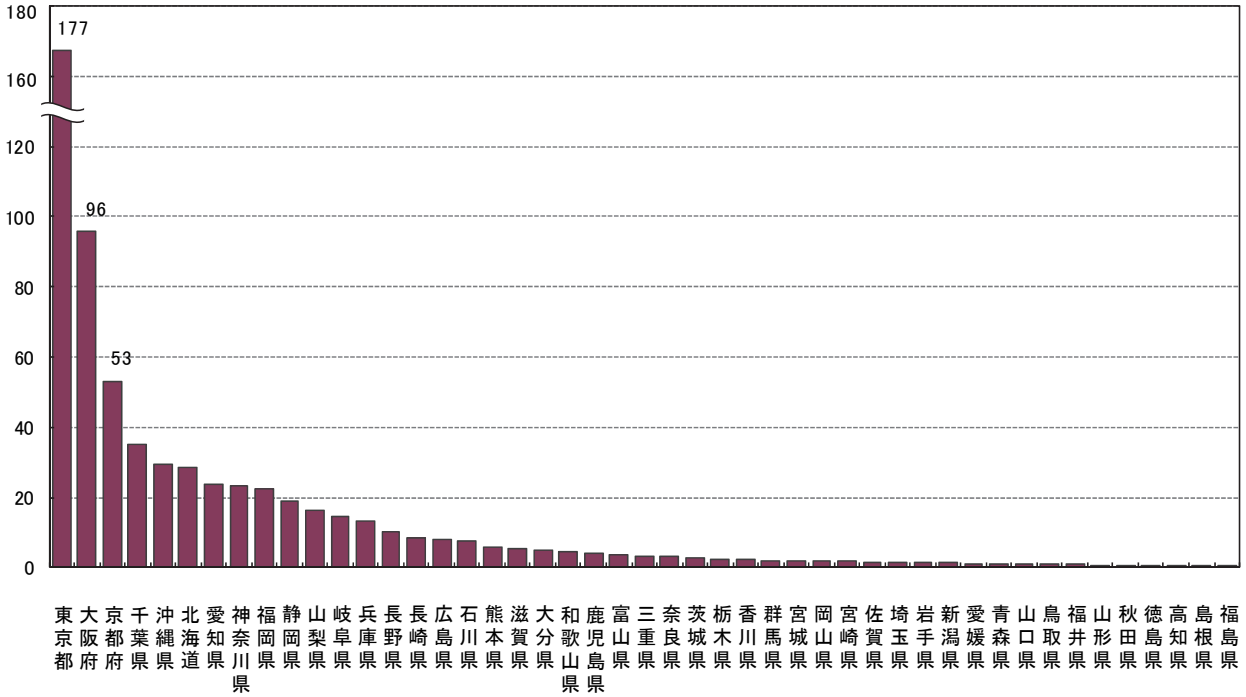

図6-1 都道府県別一人当たり平均宿泊数(平成27年4月)

(泊)

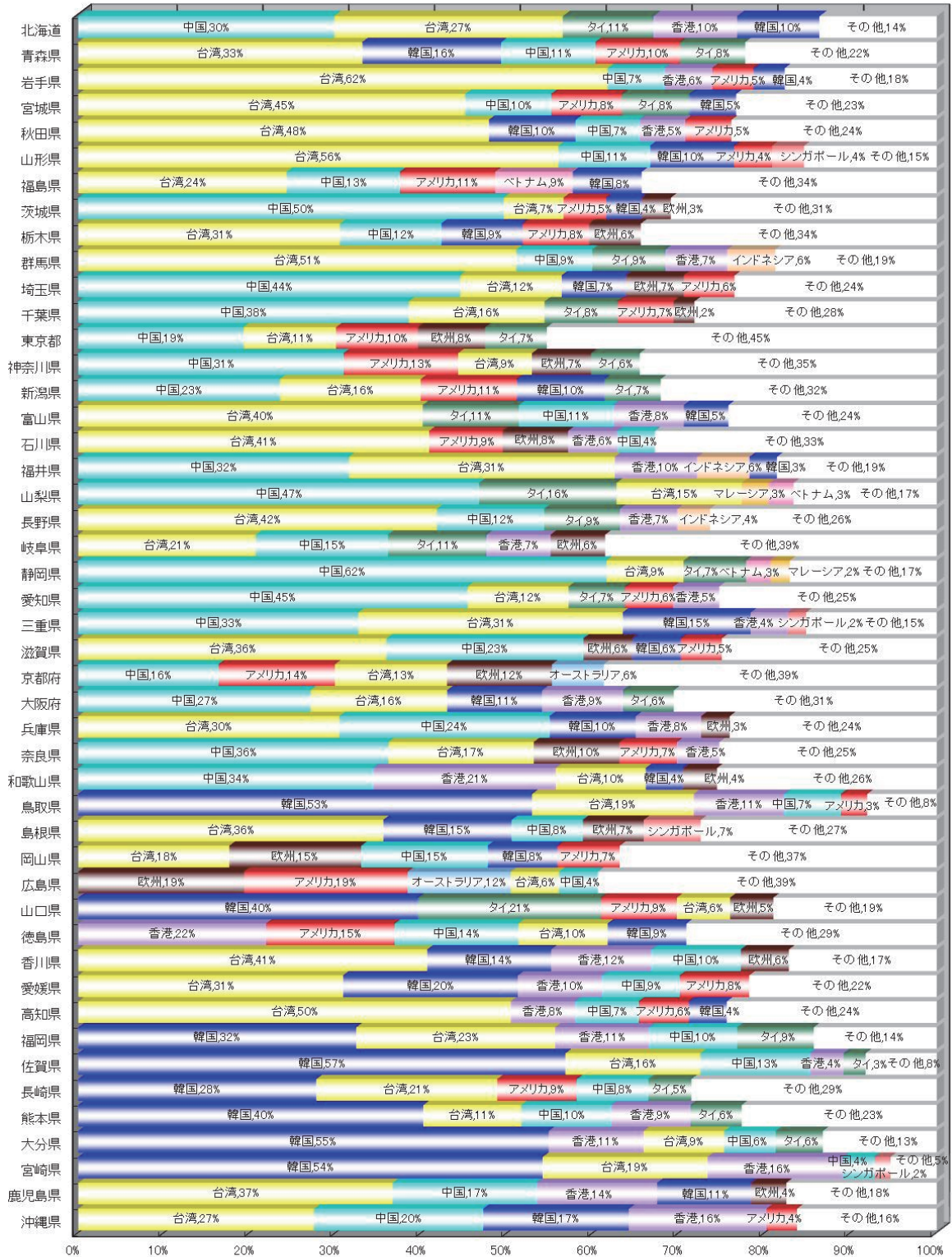

↑
平均(1.35)

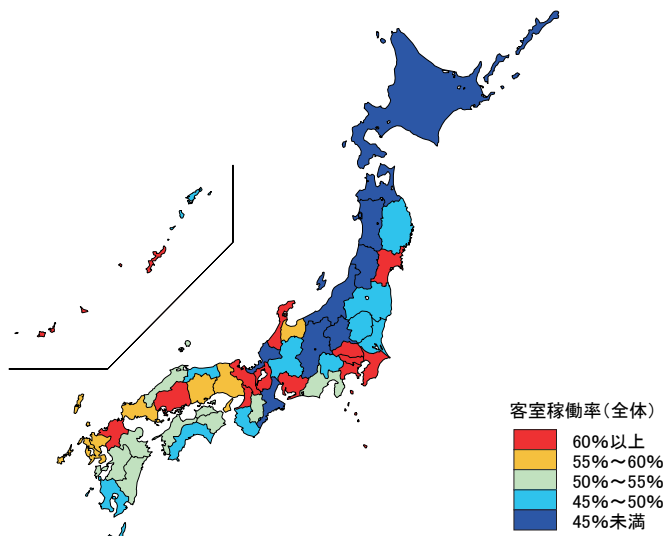
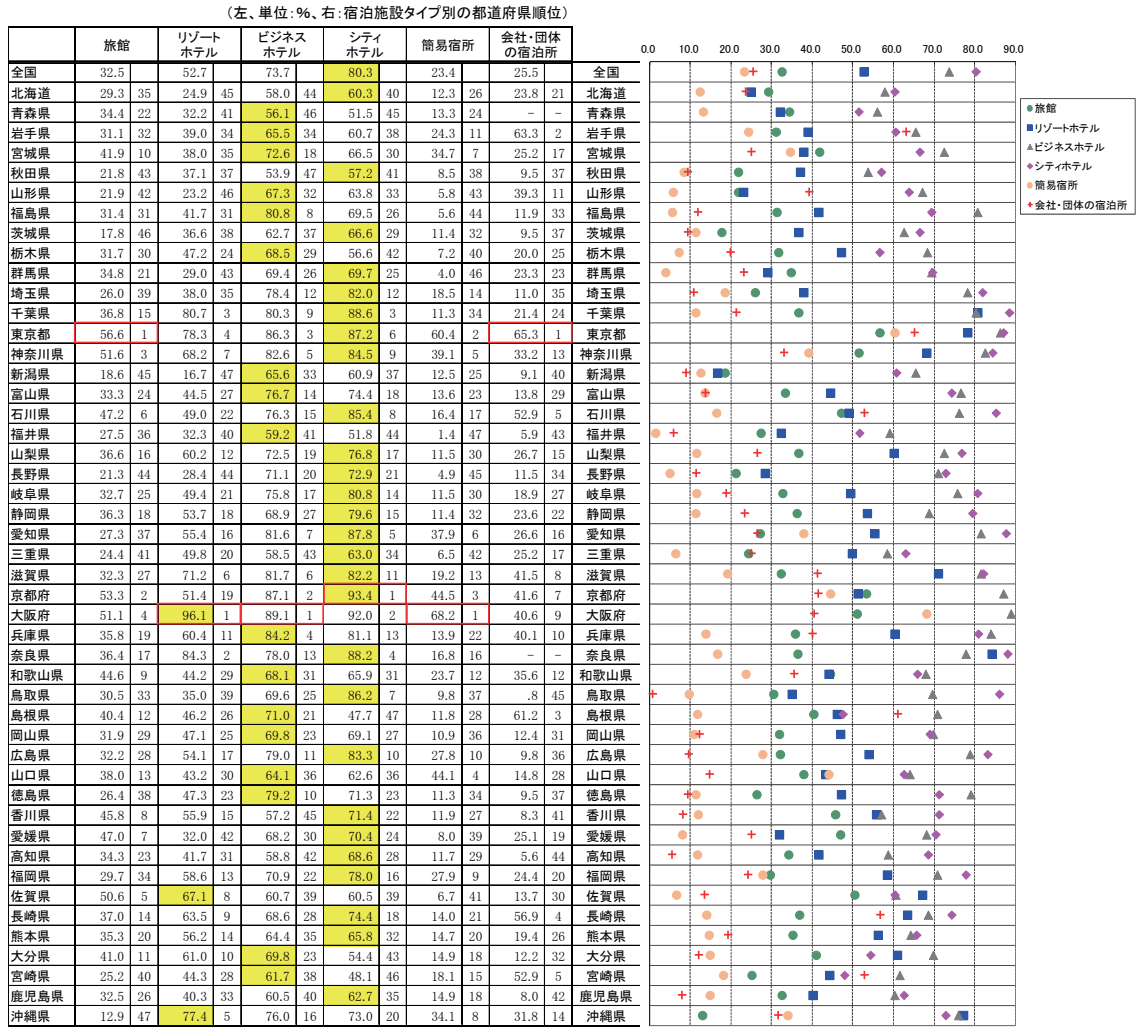
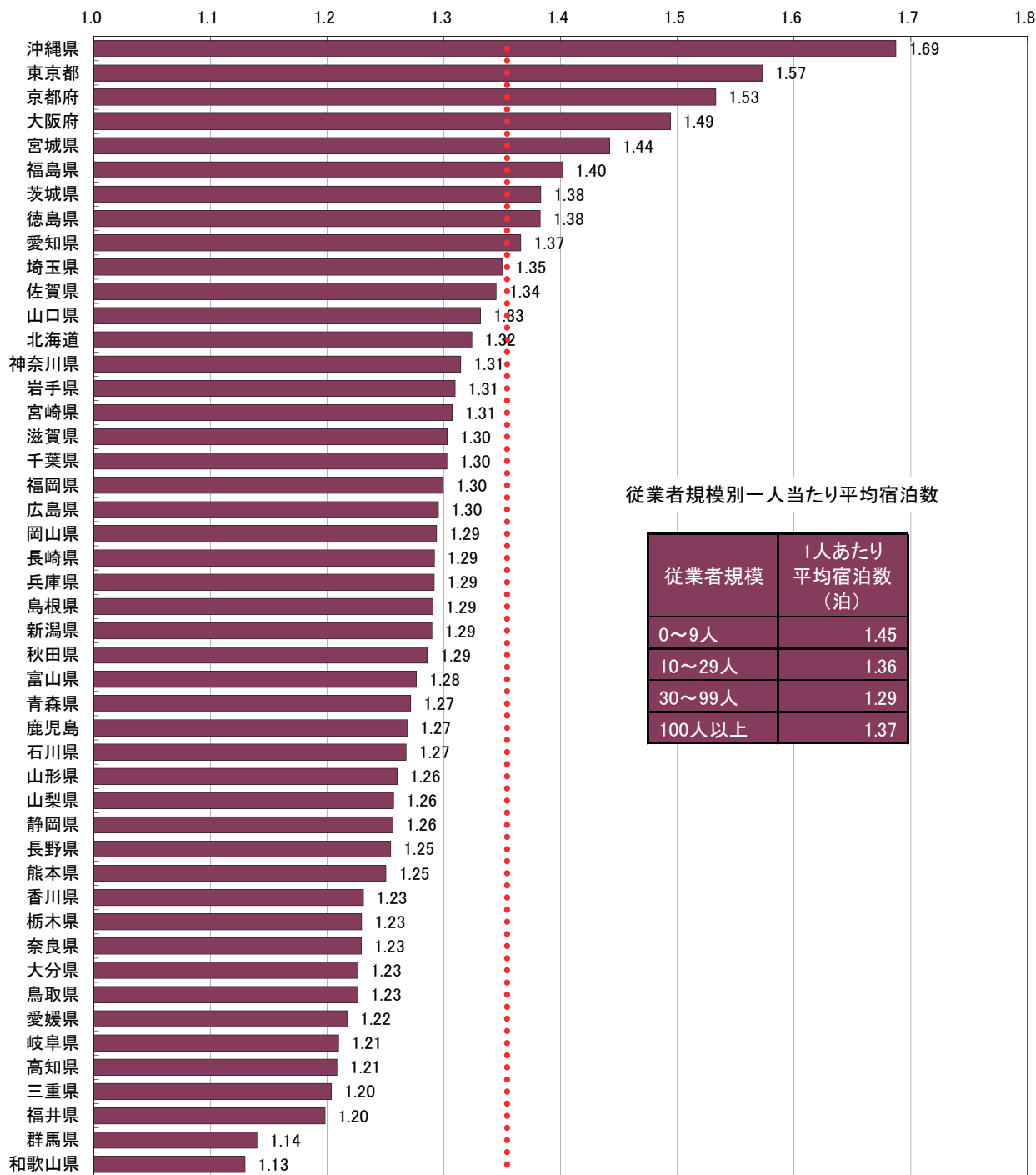
図6-2 都道府県別外国人一人当たり平均宿泊数(平成27年4月)

(泊)

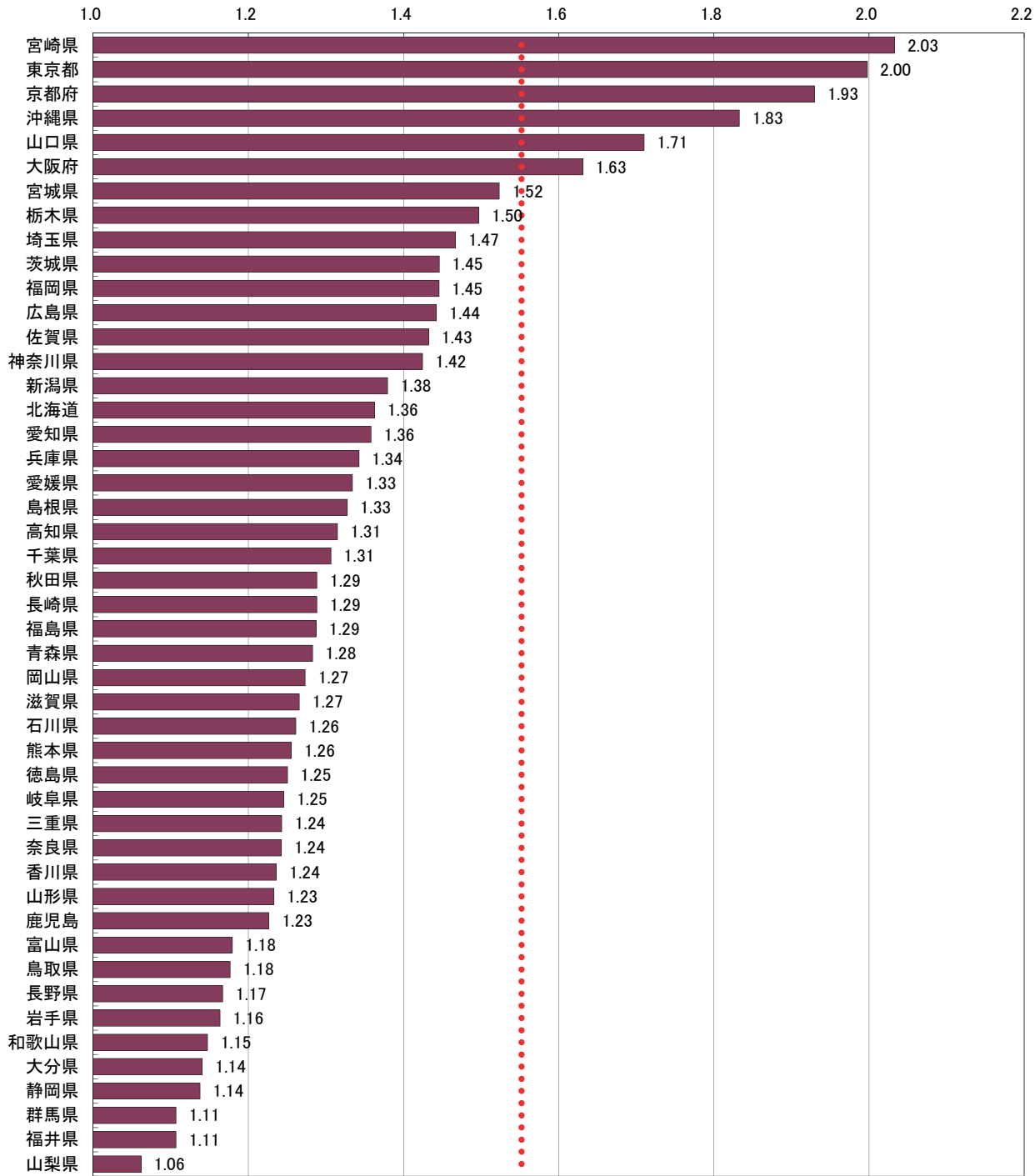

↑
平均(1.55)

統 計 表

統計表を利用する上での注意

- ここに掲げた統計表の結果数値のうち、客室数、収容人数及び従業者数は平成27年1月1日現在、延べ宿泊者数、実宿泊者数及び利用客室数は平成27年4月の実績、宿泊目的割合は平成27年4月末日からさかのぼる1年間に利用した宿泊者の割合である。
- ここに掲げた統計表の結果数値は推定値であるため(3～6に掲げる結果数値を除く)、延べ宿泊者数、実宿泊者数、利用客室数及び宿泊目的割合別施設数は一の位を四捨五入して十の位までを、定員稼働率及び客室稼働率は0.01%の位を四捨五入して0.1%の位までを有効数字として表章した。したがって、表中の個々の数字の合計は必ずしも総数と一致しない。なお、施設数、延べ宿泊者数、実宿泊者数、利用客室数、定員稼働率、客室稼働率の表章単位は、それぞれ「施設」、「人泊」、「人」、「室」、「%」、「%」である。
- なお、第1表及び参考第13表の一部に掲げた「施設所在地(47区分及び運輸局等)、従業者数(4区分)別施設数」は実数である。
- 参考第2表～参考第4表に掲げた「施設所在地(47区分及び運輸局等)、居住地(47区分及び運輸局等)別延べ宿泊者数」は、調査により回答が得られた施設のうち、従業者数100人以上のものに係る実数であり、未回収分を推定したものではない。
- 参考第5表に掲げた「施設所在地(主な市区町村)、従業者数(3区分)別母集団施設数及び回収施設数」は、市区町村内回収施設数10施設以上の市区町村について表章した。
- 参考第6表～参考第12表に掲げた「施設所在地(主な市区町村)、従業者数(3区分)別延べ宿泊者数、実宿泊者数、外国人延べ宿泊者数、外国人実宿泊者数、定員稼働率、利用客室数、客室稼働率」は、市区町村内回収施設数10施設以上の市区町村についての実数を表章したもので、未回収分を推定したものではない。
- 標準誤差率については、「参考2 主要項目別標準誤差率」を参照。なお、参考第1表については、標準誤差率が30%以上の推定値に*印を付している。利用の際には注意されたい。
- 統計表中に使用されている記号等は、次のとおりである。
「-」は調査又は集計したが、該当数字がないものを示す。
「0」は調査又は集計したが、該当数字が表章単位に満たないものを示す。

2-1. 都道府県外国人別延べ宿泊者数推移表

全 国	平成25年度												平成26年度												平成27年度											
	1月	2月	3月	4月	5月	6月	7月	8月	9月	10月	11月	12月	1月	2月	3月	4月	5月	6月	7月	8月	9月	10月	11月	12月												
	計	計	計	計	計	計	計	計	計	計	計	計	計	計	計	計	計	計	計	計	計	計	計	計												
北海道	2,012,070	2,031,340	2,069,750	2,095,720	2,125,920	2,153,320	2,182,400	2,213,160	2,245,480	2,279,360	2,314,800	2,351,920	2,390,720	2,431,200	2,473,360	2,517,120	2,562,480	2,609,360	2,657,760	2,707,760	2,759,360	2,812,160	2,866,160	2,921,280												
青森県	42,430	42,430	62,480	65,480	74,010	8,380	4,440	3,460	3,460	6,920	5,840	6,100	6,100	6,100	6,100	6,100	6,100	6,100	6,100	6,100	6,100	6,100	6,100	6,100												
岩手県	45,990	65,320	77,130	7,770	6,040	9,360	5,420	3,460	3,460	9,360	5,160	6,330	6,330	6,330	6,330	6,330	6,330	6,330	6,330	6,330	6,330	6,330	6,330	6,330												
宮城県	90,330	106,600	117,150	5,700	6,400	5,850	6,400	6,400	6,400	11,300	9,180	7,690	7,690	7,690	7,690	7,690	7,690	7,690	7,690	7,690	7,690	7,690	7,690	7,690												
秋田県	27,580	38,140	41,150	1,920	2,490	2,800	2,660	1,910	1,910	6,000	4,730	3,490	3,490	3,490	3,490	3,490	3,490	3,490	3,490	3,490	3,490	3,490	3,490	3,490												
山形県	32,170	37,410	55,160	5,900	5,480	2,740	3,710	2,740	2,740	3,710	2,740	3,710	3,710	3,710	3,710	3,710	3,710	3,710	3,710	3,710	3,710	3,710	3,710	3,710												
福島県	37,230	41,830	44,040	2,580	3,530	3,370	2,820	2,890	2,890	4,840	4,220	4,180	4,180	4,180	4,180	4,180	4,180	4,180	4,180	4,180	4,180	4,180	4,180	4,180												
茨城県	89,020	88,490	94,070	5,150	6,230	9,250	6,860	7,930	7,930	8,180	9,790	11,000	11,000	11,000	11,000	11,000	11,000	11,000	11,000	11,000	11,000	11,000	11,000	11,000												
栃木県	106,910	178,860	159,400	9,030	9,170	11,910	12,520	12,170	13,790	11,410	11,280	11,430	11,430	11,430	11,430	11,430	11,430	11,430	11,430	11,430	11,430	11,430	11,430	11,430												
群馬県	69,230	108,930	112,280	6,960	7,440	6,590	11,460	10,160	9,100	6,910	8,880	7,850	7,850	7,850	7,850	7,850	7,850	7,850	7,850	7,850	7,850	7,850	7,850	7,850												
埼玉県	88,230	97,570	99,440	7,290	8,040	10,160	9,740	8,480	8,400	8,690	7,920	6,610	6,610	6,610	6,610	6,610	6,610	6,610	6,610	6,610	6,610	6,610	6,610	6,610												
千葉県	1,794,850	2,048,240	2,467,200	186,060	185,080	187,750	270,260	247,040	260,860	277,830	220,160	188,610	188,610	188,610	188,610	188,610	188,610	188,610	188,610	188,610	188,610	188,610	188,610	188,610												
東京都	8,291,740	9,830,950	13,195,260	816,880	813,280	889,440	1,422,820	1,100,780	1,040,330	1,218,110	1,071,740	1,016,390	1,016,390	1,016,390	1,016,390	1,016,390	1,016,390	1,016,390	1,016,390	1,016,390	1,016,390	1,016,390	1,016,390	1,016,390												
神奈川県	924,550	1,087,440	1,432,500	80,170	97,270	115,380	167,520	119,560	122,740	139,130	104,610	111,810	111,810	111,810	111,810	111,810	111,810	111,810	111,810	111,810	111,810	111,810	111,810	111,810												
新潟県	96,870	106,510	138,520	16,530	16,530	9,510	8,550	8,550	8,550	13,470	9,040	10,880	10,880	10,880	10,880	10,880	10,880	10,880	10,880	10,880	10,880	10,880	10,880	10,880												
富山県	94,000	136,290	142,070	30,680	30,680	24,970	24,970	24,970	24,970	9,060	9,550	8,600	8,600	8,600	8,600	8,600	8,600	8,600	8,600	8,600	8,600	8,600	8,600	8,600												
石川県	190,380	326,380	348,290	17,890	20,300	19,850	58,700	55,350	25,350	22,560	22,470	21,120	21,120	21,120	21,120	21,120	21,120	21,120	21,120	21,120	21,120	21,120	21,120	21,120												
福井県	26,570	30,360	31,530	2,400	2,700	1,540	3,400	3,690	1,750	3,690	2,620	2,330	2,330	2,330	2,330	2,330	2,330	2,330	2,330	2,330	2,330	2,330	2,330	2,330												
山梨県	387,360	492,230	948,880	45,750	52,640	76,770	112,280	81,660	78,110	99,370	84,250	71,960	71,960	71,960	71,960	71,960	71,960	71,960	71,960	71,960	71,960	71,960	71,960	71,960												
長野県	298,340	543,090	660,480	91,920	74,470	40,500	80,960	86,870	31,600	38,520	32,850	42,690	42,690	42,690	42,690	42,690	42,690	42,690	42,690	42,690	42,690	42,690	42,690	42,690												
岐阜県	260,090	416,740	597,690	26,250	28,570	94,370	39,580	40,610	39,490	35,370	74,770	61,350	61,350	61,350	61,350	61,350	61,350	61,350	61,350	61,350	61,350	61,350	61,350	61,350												
静岡県	494,220	559,740	786,310	37,550	42,810	57,790	80,530	58,830	55,400	89,100	81,960	62,340	62,340	62,340	62,340	62,340	62,340	62,340	62,340	62,340	62,340	62,340	62,340	62,340												
愛知県	944,640	1,147,660	1,489,680	80,830	92,440	115,570	142,600	124,650	115,350	136,600	120,830	112,760	112,760	112,760	112,760	112,760	112,760	112,760	112,760	112,760	112,760	112,760	112,760	112,760												
三重県	94,660	130,890	178,520	11,640	11,500	17,770	13,850	12,840	11,530	12,590	10,320	16,010	16,010	16,010	16,010	16,010	16,010	16,010	16,010	16,010	16,010	16,010	16,010	16,010												
滋賀県	114,000	131,880	230,750	8,410	12,280	21,060	40,580	21,650	16,750	16,520	14,870	15,040	15,040	15,040	15,040	15,040	15,040	15,040	15,040	15,040	15,040	15,040	15,040	15,040												
京都府	2,305,170	2,625,580	3,291,010	162,970	159,710	248,810	429,120	285,680	247,700	322,050	313,350	268,510	268,510	268,510	268,510	268,510	268,510	268,510	268,510	268,510	268,510	268,510	268,510	268,510												
大阪府	3,063,850	4,314,500	6,200,160	375,440	415,620	446,460	645,790	505,550	513,300	569,100	528,750	463,940	463,940	463,940	463,940	463,940	463,940	463,940	463,940	463,940	463,940	463,940	463,940	463,940												
兵庫県	353,830	507,030	697,910	46,890	50,680	62,410	69,440	52,340	51,390	60,700	58,700	55,570	55,570	55,570	55,570	55,570	55,570	55,570	55,570	55,570	55,570	55,570	55,570	55,570												
奈良県	104,300	164,570	145,260	5,260	6,820	8,460	23,660	13,580	10,590	15,050	15,440	11,960	11,960	11,960	11,960	11,960	11,960	11,960	11,960	11,960	11,960	11,960	11,960	11,960												
和歌山県	116,930	187,100	284,790	16,910	18,840	28,040	30,300	19,010	13,900	23,240	23,100	20,860	20,860	20,860	20,860	20,860	20,860	20,860	20,860	20,860	20,860	20,860	20,860	20,860												
鳥取県	39,490	46,850	58,830	5,090	4,870	2,950	5,510	4,790	3,910	5,810	5,940	4,130	4,130	4,130	4,130	4,130	4,130	4,130	4,130	4,130	4,130	4,130	4,130	4,130												
徳島県	17,920	18,980	28,000	1,410	2,010	2,010	2,220	3,410	1,990	2,570	2,890	1,990	1,990	1,990	1,990	1,990	1,990	1,990	1,990	1,990	1,990	1,990	1,990	1,990												
香川県	78,880	85,970	110,960	4,790	4,800	7,190	12,000	8,690	7,260	12,170	14,010	9,310	9,310	9,310	9,310	9,310	9,310	9,310	9,310	9,310	9,310	9,310	9,310	9,310												
広島県	401,130	365,800	435,020	20,940	17,040	34,030	58,320	36,910	25,960	48,080	46,990	41,170	41,170	41,170	41,170	41,170	41,170	41,170	41,170	41,170	41,170	41,170	41,170	41,170												
山口県	48,170	46,230	56,670	5,570	4,560	5,540	4,880	4,650	4,210	3,760	3,860	3,930	3,930	3,930	3,930	3,930	3,930	3,930	3,930	3,930	3,930	3,930	3,930	3,930												
徳島県	45,090	32,310	35,940	1,800	1,870	2,610	3,560	2,430	2,380	3,230	3,900	3,230	3,230	3,230	3,230	3,230	3,230	3,230	3,230	3,230	3,230	3,230	3,230	3,230												
香川県	43,090	95,830	142,710	4,350	5,640	8,450	15,330	13,380	11,810	11,630	10,300	12,520	12,520	12,520	12,520	12,520	12,520	12,520	12,520	12,520	12,520	12,520	12,520	12,520												
愛媛県	62,680	67,020	64,120	2,850	3,200	5,530	6,870	5,530	4,230	4,620	5,360	4,080	4,080	4,080	4,080	4,080	4,080	4,080	4,080	4,080	4,080	4,080	4,080	4,080												
高知県	33,640	24,820	38,590	2,440	3,250	3,100	3,570	2,920	2,210	2,400	3,400	2,910	2,910	2,910	2,910	2,910	2,910	2,910	2,910	2,910	2,910	2,910	2,910	2,910												
福岡県	758,730	900,040	1,357,300	90,970	87,730	96,180	110,440	98,470	100,500	115,930	118,830	98,680	98,680	98,680	98,680	98,680	98,680	98,680	98,680	98,680	98,680	98,680	98,680	98,680												
佐賀県	40,960	50,510	60,940	7,490	7,890	7,760	5,990	6,890	4,540	8,410	7,780	6,950	6,950	6,950	6,950	6,950	6,950	6,950	6,950	6,950	6,950	6,950	6,950	6,950												
長崎県	418,820	424,980	492,510	34,820	35,220	36,690	46,340	41,120	45,570	45,550	39,750	31,660	31,660	31,660	31,660	31,660	31,660	31,660	31,660	31,660	31,660	31,660	31,660	31,660												
熊本県	325,910	421,320	475,400	36,480	41,230	42,570	43,290	34,960	38,590	37,670																										

都道府県	業種	平成25年												平成26年												平成27年											
		1月	2月	3月	4月	5月	7月	8月	9月	10月	11月	12月	計	1月	2月	3月	4月	5月	7月	8月	9月	10月	11月	12月	計	1月	2月	3月	4月	5月	7月	8月	9月	10月	11月	12月	計
神奈川県	計	48.1	49.7	48.3	46.7	46.6	46.6	46.5	44.5	44.5	44.5	44.5	44.5	44.5	44.5	44.5	44.5	44.5	44.5	44.5	44.5	44.5	44.5	44.5	44.5	44.5	44.5	44.5	44.5	44.5	44.5	44.5	44.5	44.5	44.5	44.5	
	リゾートホテル	64.2	62.8	64.7	52.9	71.3	64.2	62.6	59.3	62.3	83.8	66.3	60.0	60.0	60.0	60.0	60.0	60.0	60.0	60.0	60.0	60.0	60.0	60.0	60.0	60.0	60.0	60.0	60.0	60.0	60.0	60.0	60.0	60.0	60.0	60.0	
	ビジネスホテル	74.3	77.8	79.9	70.8	84.5	85.8	81.9	78.8	78.9	82.1	88.0	81.1	86.6	88.1	86.6	88.1	86.6	88.1	86.6	88.1	86.6	88.1	86.6	88.1	86.6	88.1	86.6	88.1	86.6	88.1	86.6	88.1	86.6	88.1	86.6	
	シティホテル	-	-	-	-	-	-	-	-	-	-	-	-	-	-	-	-	-	-	-	-	-	-	-	-	-	-	-	-	-	-	-	-	-	-	-	
	簡易宿所	32.6	33.9	35.0	30.5	22.4	36.8	36.7	33.3	33.7	32.3	48.1	31.3	33.6	44.1	33.3	36.4	33.6	33.3	33.6	33.3	33.6	33.3	33.6	33.3	33.6	33.3	33.6	33.3	33.6	33.3	33.6	33.3	33.6	33.3	33.6	
新潟県	計	41.7	38.3	33.0	36.0	37.6	34.7	37.9	37.8	41.3	53.1	40.1	41.6	41.6	41.6	41.6	41.6	41.6	41.6	41.6	41.6	41.6	41.6	41.6	41.6	41.6	41.6	41.6	41.6	41.6	41.6	41.6	41.6	41.6	41.6		
	リゾートホテル	39.7	23.4	23.6	20.2	21.2	17.3	17.3	22.0	26.4	37.4	23.5	24.0	23.5	24.0	23.5	24.0	23.5	24.0	23.5	24.0	23.5	24.0	23.5	24.0	23.5	24.0	23.5	24.0	23.5	24.0	23.5	24.0	23.5	24.0		
	ビジネスホテル	62.0	62.9	64.6	51.7	59.1	63.9	62.2	64.1	64.0	64.7	75.3	67.3	72.8	67.5	59.5	67.5	67.3	72.8	67.5	59.5	67.5	67.3	72.8	67.5	59.5	67.5	67.3	72.8	67.5	59.5	67.5	67.3	72.8	67.5	59.5	
	シティホテル	58.6	62.1	64.6	47.0	54.3	61.9	63.7	-	-	-	-	-	-	-	-	-	-	-	-	-	-	-	-	-	-	-	-	-	-	-	-	-	-	-		
	簡易宿所	-	-	-	-	-	-	-	-	-	-	-	-	-	-	-	-	-	-	-	-	-	-	-	-	-	-	-	-	-	-	-	-	-	-	-	
富山県	計	45.6	53.0	15.5	20.0	17.1	19.5	44.3	43.3	44.8	43.5	42.0	43.5	42.0	43.5	42.0	43.5	42.0	43.5	42.0	43.5	42.0	43.5	42.0	43.5	42.0	43.5	42.0	43.5	42.0	43.5	42.0	43.5	42.0	43.5		
	リゾートホテル	35.8	40.4	31.1	23.2	25.5	27.5	25.2	25.1	29.5	35.8	35.5	35.5	35.5	35.5	35.5	35.5	35.5	35.5	35.5	35.5	35.5	35.5	35.5	35.5	35.5	35.5	35.5	35.5	35.5	35.5	35.5	35.5	35.5	35.5		
	ビジネスホテル	47.6	46.9	38.9	38.9	16.3	16.9	15.4	16.3	16.9	34.6	36.7	43.4	60.8	54.5	65.9	42.6	23.8	28.8	31.4	33.3	33.3	33.3	33.3	33.3	33.3	33.3	33.3	33.3	33.3	33.3	33.3	33.3	33.3	33.3		
	シティホテル	60.4	62.6	61.2	44.3	50.2	58.9	59.0	59.0	59.0	59.0	59.0	59.0	59.0	59.0	59.0	59.0	59.0	59.0	59.0	59.0	59.0	59.0	59.0	59.0	59.0	59.0	59.0	59.0	59.0	59.0	59.0	59.0	59.0	59.0		
	簡易宿所	68.9	70.0	71.5	60.6	67.6	69.9	72.3	77.0	69.1	76.5	80.3	76.0	80.3	74.5	37.9	87.7	100.0	9.8	13.6	15.6	15.6	15.6	15.6	15.6	15.6	15.6	15.6	15.6	15.6	15.6	15.6	15.6	15.6	15.6		
石川県	計	40.2	43.7	37.3	28.8	33.2	38.2	33.4	30.0	34.3	34.1	33.3	33.4	33.4	33.4	33.4	33.4	33.4	33.4	33.4	33.4	33.4	33.4	33.4	33.4	33.4	33.4	33.4	33.4	33.4	33.4	33.4	33.4	33.4	33.4		
	リゾートホテル	28.5	21.1	26.1	21.6	25.3	28.4	22.0	23.3	22.2	24.2	36.4	21.3	24.4	33.4	28.1	25.0	29.5	30.0	27.5	25.0	29.5	30.0	27.5	25.0	29.5	30.0	27.5	25.0	29.5	30.0	27.5	25.0	29.5	30.0	27.5	
	ビジネスホテル	44.5	40.6	40.2	42.1	46.2	44.5	28.2	32.3	25.0	43.9	70.3	35.1	39.6	30.4	44.3	51.3	47.1	45.5	56.9	40.2	37.0	45.5	56.9	40.2	37.0	45.5	56.9	40.2	37.0	45.5	56.9	40.2	37.0	45.5	56.9	
	シティホテル	68.8	65.0	69.6	58.5	62.0	68.5	69.3	67.7	71.3	83.4	77.7	75.9	76.1	64.6	68.9	66.7	69.3	71.5	62.7	58.7	57.8	71.0	78.5	76.3	80.2	85.4	88.4	85.4	88.4	85.4	88.4	85.4	88.4	85.4	88.4	
	簡易宿所	51.7	46.4	45.6	30.0	30.4	34.1	38.9	49.8	49.2	46.8	42.4	61.7	43.6	56.7	57.8	43.4	4.0	4.6	5.5	1.4	4.0	4.6	5.5	1.4	4.0	4.6	5.5	1.4	4.0	4.6	5.5	1.4	4.0	4.6	5.5	1.4
福井県	計	31.7	21.9	19.8	27.9	8.3	10.6	25.7	38.2	35.1	20.1	24.5	17.2	36.6	29.3	31.9	5.0	6.3	11.7	15.9	5.0	6.3	11.7	15.9	5.0	6.3	11.7	15.9	5.0	6.3	11.7	15.9	5.0	6.3	11.7	15.9	
	リゾートホテル	32.3	22.8	34.2	33.4	33.3	28.5	32.9	28.5	32.9	28.5	32.9	28.5	32.9	28.5	32.9	28.5	32.9	28.5	32.9	28.5	32.9	28.5	32.9	28.5	32.9	28.5	32.9	28.5	32.9	28.5	32.9	28.5	32.9	28.5	32.9	
	ビジネスホテル	48.3	40.2	40.2	40.2	40.2	40.2	40.2	40.2	40.2	40.2	40.2	40.2	40.2	40.2	40.2	40.2	40.2	40.2	40.2	40.2	40.2	40.2	40.2	40.2	40.2	40.2	40.2	40.2	40.2	40.2	40.2	40.2	40.2	40.2	40.2	
	シティホテル	68.8	72.2	69.0	56.4	61.9	64.5	70.9	72.8	66.1	68.6	66.1	72.0	73.6	69.8	60.8	64.5	64.5	69.8	60.8	64.5	64.5	69.8	60.8	64.5	64.5	69.8	60.8	64.5	64.5	69.8	60.8	64.5	64.5	69.8	60.8	
	簡易宿所	-	-	-	-	-	-	-	-	-	-	-	-	-	-	-	-	-	-	-	-	-	-	-	-	-	-	-	-	-	-	-	-	-	-	-	
山梨県	計	35.0	33.3	33.3	32.1	20.1	20.1	32.7	33.3	33.3	33.3	33.3	33.3	33.3	33.3	33.3	33.3	33.3	33.3	33.3	33.3	33.3	33.3	33.3	33.3	33.3	33.3	33.3	33.3	33.3	33.3	33.3	33.3	33.3	33.3	33.3	
	リゾートホテル	49.9	53.8	56.8	40.8	35.9	52.8	64.8	61.1	68.5	62.2	82.1	58.8	59.9	62.7	47.0	62.7	57.0	45.5	56.9	40.2	37.0	45.5	56.9	40.2	37.0	45.5	56.9	40.2	37.0	45.5	56.9	40.2	37.0	45.5	56.9	40.2
	ビジネスホテル	58.8	64.6	67.9	58.2	59.2	70.2	62.4	62.4	55.9	73.0	88.4	74.7	74.4	75.3	67.1	68.8	64.6	64.6	73.8	78.0	72.5	64.6	64.6	73.8	78.0	72.5	64.6	64.6	73.8	78.0	72.5	64.6	64.6	73.8	78.0	72.5
	シティホテル	60.0	71.6	65.0	52.6	60.0	68.3	72.2	69.4	54.8	55.9	72.2	54.4	75.0	80.7	65.1	51.1	59.6	67.1	76.8	61.1	12.8	11.5	11.5	11.5	11.5	11.5	11.5	11.5	11.5	11.5	11.5	11.5	11.5	11.5	11.5	
	簡易宿所	-	-	-	-	-	-	-	-	-	-	-	-	-	-	-	-	-	-	-	-	-	-	-	-	-	-	-	-	-	-	-	-	-	-	-	-
長野県	計	28.5	15.9	17.9	8.8	6.7	12.2	16.4	14.5	14.5	12.9	23.3	54.4	27.1	18.5	29.2	14.3	14.3	14.3	14.3	14.3	14.3	14.3	14.3	14.3	14.3	14.3	14.3	14.3	14.3	14.3	14.3	14.3	14.3	14.3	14.3	
	リゾートホテル	35.1	22.8	34.2	33.4	33.3	28.5	32.9	28.5	32.9	28.5	32.9	28.5	32.9	28.5	32.9	28.5	32.9	28.5	32.9	28.5	32.9	28.5	32.9	28.5	32.9	28.5	32.9	28.5	32.9	28.5	32.9	28.5	32.9	28.5	32.9	
	ビジネスホテル	48.3	40.2	40.2	40.2	40.2	40.2	40.2	40.2	40.2	40.2	40.2	40.2	40.2	40.2	40.2	40.2	40.2	40.2	40.2	40.2	40.2	40.2	40.2	40.2	40.2	40.2	40.2	40.2	40.2	40.2	40.2	40.2	40.2	40.2	40.2	
	シティホテル	68.8	72.2	69.0	56.4	61.9	64.5	70.9	72.8	66.1	68.6	66.1	72.0	73.6	69.8	60.8	64.5	64.5	69.8	60.8	64.5	64.5	69.8	60.8	64.5	64.5	69.8	60.8	64.5	64.5	69.8	60.8	64.5	64.5	69.8	60.8	
	簡易宿所	-	-	-	-	-	-	-	-	-	-	-	-	-	-	-	-	-	-	-	-	-	-	-	-	-	-	-	-	-	-	-	-	-	-	-	-
岐阜県	計	23.2	23.6	18.2	13.5	11.4	14.1	10.7	18.2	16.8	22.2	38.1	17.9	18.2	17.9	15.3	12.4	14.3	14.3	14.3	14.3	14.3	14.3	14.3	14.3	14.3	14.3	14.3	14.3	14.3	14.3	14.3	14.3	14.3	14.3	14.3	
	リゾートホテル	46.2	46.2	36.5	39.2	41.8	49.1	46.2	47.2	43.3	44.0	58.4	47.7	51.1	51.1	44.0	40.7	46.0	48.2	49.6	40.7	46.0	48.2	49.6	40.7	46.0	48.2	49.6	40.7	46.0	48.2	49.6	40.7	46.0	48.2	49.6	
	ビジネスホテル	37.7	33.6	32.8	29.3	31.6	30.4	31.9	27.2	32.6	47.2	38.6	35.1	26.8	36.6	35.1	26.8	36.6	35.1	26.8	36.6	35.1	26.8	36.6	35.1	26.8	36.6	35.1	26.8	36.6	35.1	26.8	36.6	35.1	26.8	36.6	35.1
	シティホテル	48.7	51.2	60.0	44.8	43.0	58.2	44.8	45.0	37.4</																											

第1表 施設所在地(47区分及び運輸局等)、従業員数(4区分)、宿泊目的割合(2区分)別施設数並びに施設所在地(47区分及び運輸局等)、宿泊施設タイプ(6区分)別施設数

施設所在地(47区分及び運輸局等)	従業員数(区分)、宿泊目的割合(2区分)										宿泊施設タイプ(6区分)						(施設)	
	0~9人		10~29人		30~99人		100人以上		旅館	リゾートホテル	ビジネスホテル	シェアホテル	簡易宿所	会社・団体の宿泊所				
	総数 1)	観光目的の宿泊者が50%未満	1)	観光目的の宿泊者が50%未満	1)	観光目的の宿泊者が50%未満	1)	観光目的の宿泊者が50%未満										
施設所在地 計	49,984	32,830	15,830	37,960	25,450	10,750	7,145	3,838	2,460	1,380	1,041	700	21,780	2,540	7,380	1,030	14,190	2,520
北海道	2,495	1,210	1,260	1,847	870	950	383	223	130	90	72	60	1,140	150	410	90	630	30
青森県	587	310	330	506	260	230	115	51	76	30	10	10	1,230	30	120	20	180	0
岩手県	705	290	350	506	260	230	112	71	40	40	11	10	430	30	110	20	110	0
宮城県	692	330	460	506	260	230	137	72	40	30	22	20	330	30	180	20	230	0
秋田県	552	330	220	376	220	150	118	52	30	20	6	0	350	20	70	10	90	20
山形県	929	600	320	691	440	240	157	69	50	40	12	0	350	20	130	20	150	20
福島県	1,943	1,220	590	2,577	1,110	500	257	111	70	40	23	20	920	90	180	0	660	60
茨城県	681	210	470	503	350	350	116	51	30	20	11	0	380	20	220	20	20	30
栃木県	1,222	830	340	915	620	250	181	109	80	30	17	10	580	160	210	10	140	110
群馬県	1,119	990	110	871	810	40	145	88	70	20	15	10	580	70	70	10	330	30
埼玉県	355	110	250	209	80	130	88	50	20	30	8	0	150	30	150	10	30	10
千葉県	1,135	770	350	829	600	210	166	91	60	30	49	40	330	150	170	30	390	60
東京都	1,546	570	880	850	430	340	414	186	30	160	96	40	300	300	660	110	400	40
神奈川県	1,325	890	440	887	630	250	258	139	110	80	44	30	410	100	200	40	180	380
新潟県	2,085	1,550	500	1,721	1,310	370	238	106	80	30	20	10	1,510	120	180	10	130	80
富山県	426	280	130	293	200	90	76	51	40	20	6	0	230	20	50	20	90	20
石川県	585	350	240	382	200	190	94	88	70	20	21	20	220	20	100	20	220	10
福井県	954	570	290	827	480	260	290	50	50	10	6	10	550	20	100	10	210	70
山梨県	1,311	950	310	1,100	780	270	127	69	60	10	15	10	700	70	80	0	320	110
長野県	4,446	3,730	540	3,840	3,270	400	404	180	150	20	22	20	2,060	280	200	10	1,490	320
岐阜県	932	700	220	713	520	130	131	72	60	20	16	20	2,060	280	200	10	1,490	320
静岡県	2,680	1,960	650	2,046	1,540	440	360	223	180	20	51	40	1,290	210	280	90	1,190	20
愛知県	931	360	530	560	220	300	227	114	60	60	30	20	340	20	310	50	510	350
三重県	1,456	1,020	440	1,189	840	350	260	92	70	20	21	20	880	90	240	0	100	160
滋賀県	410	140	270	420	320	70	92	44	30	20	16	10	200	20	100	10	230	20
京都府	1,437	1,200	190	1,005	860	100	280	117	90	20	35	40	580	50	120	40	580	40
大阪府	561	1,200	380	1,005	860	100	280	117	90	20	35	40	580	50	120	40	580	40
兵庫県	1,449	1,020	330	1,056	750	210	213	124	90	30	56	40	790	110	260	70	90	20
奈良県	454	430	30	360	340	20	62	30	0	0	5	10	210	10	20	20	210	0
和歌山県	653	420	170	498	300	130	300	48	40	10	15	10	320	30	80	10	190	10
鳥取県	485	350	130	440	280	100	99	47	40	10	5	0	250	60	50	20	110	10
島根県	585	350	210	440	280	150	102	39	30	10	4	0	360	0	80	130	0	
岡山県	723	330	330	573	270	260	360	56	30	30	13	10	280	20	120	20	230	60
広島県	749	380	340	698	270	200	154	78	40	40	16	10	290	20	190	30	180	20
山口県	471	250	220	308	160	140	97	58	30	20	16	10	310	10	120	10	20	0
徳島県	482	300	140	400	250	110	90	28	20	10	4	0	300	30	90	10	150	10
香川県	453	290	150	349	240	100	86	30	30	10	10	10	140	30	120	10	150	10
愛媛県	667	390	230	545	330	170	69	39	30	10	8	10	230	0	90	10	230	10
高知県	719	550	120	613	490	80	186	40	30	20	14	10	210	20	60	10	410	10
福岡県	845	460	360	527	350	160	260	100	40	60	32	10	260	20	280	50	180	60
佐賀県	316	190	130	203	110	90	75	32	20	10	6	0	140	10	70	10	70	20
長崎県	1,352	960	480	1,350	860	390	109	74	50	30	19	20	170	40	190	30	1,110	10
熊本県	1,017	760	260	728	590	140	184	91	60	30	14	10	410	20	120	20	420	20
大分県	1,023	780	150	800	620	80	144	70	50	20	9	10	570	20	100	0	280	20
宮崎県	507	290	210	387	220	140	75	37	10	20	8	10	180	20	90	10	190	20
鹿児島県	1,232	580	630	1,002	470	510	127	86	50	40	17	10	480	60	220	20	370	60
沖縄県	1,970	1,510	310	1,715	1,300	260	132	72	70	10	51	50	2,220	180	180	30	1,530	20
運輸局等(再掲) ²⁾																		
北海道運輸局	2,495	1,210	1,260	1,847	870	950	353	223	130	90	72	60	1,140	150	410	90	630	50
東北運輸局	5,378	3,000	2,230	3,967	2,200	1,610	896	480	410	210	84	50	2,720	210	780	90	1,430	110
関東運輸局	8,694	5,310	3,150	6,164	4,090	1,830	1,492	783	420	360	255	150	3,420	610	1,760	240	1,810	770
北陸信越運輸局	7,542	5,910	1,410	6,236	4,970	1,040	812	425	340	280	69	20	4,020	440	530	70	1,940	440
中部運輸局	6,953	4,610	2,130	5,335	3,600	1,620	943	551	400	150	124	40	3,590	400	1,020	100	1,120	680
近畿運輸局	5,126	3,650	1,240	3,589	2,640	720	458	300	220	188	130	50	2,210	170	1,620	170	1,620	150
中国運輸局	3,013	1,670	1,260	2,203	1,260	850	483	270	160	110	57	30	1,490	110	560	80	660	90
四国運輸局	2,321	1,530	640	1,907	1,260	450	243	135	80	50	36	30	940	90	350	40	840	30
九州運輸局	6,492	4,010	2,220	4,997	3,220	1,510	900	490	290	200	105	60	2,220	190	1,070	130	1,630	200
沖縄総合事務局	1,970	1,510	310	1,715	1,300	260	132	72	70	10	51	50	40	180	180	30	1,530	20

1) 宿泊目的割合不詳を含む。
2) 長野県は北陸信越運輸局、福井県は中部運輸局に含まれる。

第2表 施設所在地(47区分及び運輸局等)、従業者数(4区分)、宿泊目的割合(2区分)別延べ宿泊者数並びに施設所在地(47区分及び運輸局等)、宿泊目的割合(2区分)別外国人延べ宿泊者数

(人泊)

施設所在地(47区分及び運輸局等)	従業者数(4区分)、宿泊目的割合(2区分)										外国人延べ宿泊者数							
	延べ宿泊者数		0～9人		10～29人		30～99人		100人以上		うち		宿泊目的割合(2区分)					
	1)	観光目的の宿泊者が50%以上	1)	観光目的の宿泊者が50%以上	1)	観光目的の宿泊者が50%未満	1)	観光目的の宿泊者が50%以上	1)	観光目的の宿泊者が50%以上	外国人延べ宿泊者数	1)	観光目的の宿泊者が50%以上	観光目的の宿泊者が50%未満				
平成27年4月	38,094,770	17,568,430	20,448,150	5,544,300	2,061,470	3,415,740	11,254,390	8,254,160	11,304,630	5,595,090	5,703,900	9,991,450	6,917,720	3,073,740	6,490,890	3,596,090	2,894,590	47,730
北海道	1,759,320	964,440	794,490	182,770	37,440	144,940	405,780	99,650	576,970	309,090	267,880	593,810	518,260	75,550	284,910	237,180	47,730	
青森県	340,810	88,370	252,450	100,840	10,190	90,660	107,370	19,890	166,320	85,360	62,590	28,280	18,960	9,320	11,250	4,990	6,860	
岩手県	441,160	172,700	265,470	87,400	25,410	158,990	134,190	17,890	166,280	85,360	77,930	53,290	46,040	7,260	14,290	10,190	4,110	
宮城県	802,820	273,680	529,140	167,120	22,640	144,480	226,670	40,200	265,760	171,650	143,270	143,270	116,740	26,530	19,060	7,870	11,190	
秋田県	204,170	78,680	125,490	36,270	16,570	19,700	86,980	31,850	63,410	25,500	37,910	17,510	4,760	12,750	6,030	3,460	2,580	
山形県	381,290	152,720	224,090	96,470	25,380	67,640	107,820	45,630	131,560	69,800	63,500	63,500	19,940	25,500	6,350	3,930	2,210	
福島県	806,490	319,340	487,150	184,990	27,470	157,520	247,470	55,800	259,900	133,540	126,360	114,130	102,520	11,610	4,480	1,880	2,600	
茨城県	424,440	79,090	345,350	98,280	10,350	87,930	177,920	10,710	113,320	66,370	66,370	34,920	11,080	23,840	29,500	3,680	25,820	
栃木県	735,730	468,720	267,010	137,220	81,510	52,990	203,670	101,120	236,370	100,860	100,860	158,480	150,520	7,960	24,060	13,680	10,370	
群馬県	541,820	356,480	185,350	72,040	51,160	20,880	158,830	63,870	204,950	138,250	66,700	106,010	103,170	2,840	19,150	14,700	4,450	
埼玉県	347,460	41,890	305,570	32,000	7,420	24,580	153,430	4,820	148,610	25,760	89,920	46,350	3,890	42,470	15,240	960	14,270	
千葉県	1,799,300	1,146,230	653,010	96,370	31,780	64,530	369,970	127,640	360,420	263,080	97,340	972,540	723,740	248,800	351,020	186,090	164,830	
東京都	4,997,920	1,482,060	3,475,570	1,364,480	294,730	1,404,210	1,974,460	1,206,750	1,274,480	1,732,830	1,101,200	1,843,660	974,830	868,830	1,773,630	814,800	958,830	
神奈川県	1,602,390	707,120	895,270	190,770	89,460	101,310	451,660	116,490	543,130	335,170	317,490	416,820	275,530	141,300	234,730	111,250	123,490	
新潟県	700,340	265,920	434,290	209,030	72,890	136,020	252,220	47,810	204,410	157,460	60,270	81,630	48,020	33,600	13,450	5,020	8,430	
富山県	318,140	106,070	211,460	50,650	9,290	41,360	104,120	22,840	80,660	67,990	56,570	38,810	5,950	32,860	35,450	11,910	23,540	
石川県	636,790	398,480	238,310	77,760	34,250	43,520	158,460	57,800	260,440	192,180	68,260	140,120	114,260	23,870	76,640	56,710	19,940	
福井県	272,550	128,890	143,220	51,940	14,840	36,650	63,720	16,170	47,550	30,760	28,700	30,760	28,700	2,050	8,180	4,190	3,990	
山梨県	662,520	487,200	175,230	111,180	78,220	72,880	163,420	71,400	235,550	205,590	29,960	112,360	111,370	990	160,800	145,730	15,070	
長野県	1,135,540	686,370	448,910	211,660	141,540	69,870	383,540	166,820	526,080	356,080	124,480	588,790	421,930	36,850	102,540	76,860	25,680	
岐阜県	536,430	331,220	205,170	105,720	38,970	66,720	149,410	81,510	110,240	123,130	47,930	110,240	101,220	9,030	143,780	98,870	44,910	
静岡県	1,644,080	923,940	713,570	261,620	119,130	142,380	475,800	149,270	539,900	394,760	142,400	366,860	260,790	106,070	191,270	103,500	87,760	
愛知県	1,390,480	270,040	1,120,450	157,250	23,210	134,030	582,970	56,790	413,420	127,790	285,630	371,830	277,820	94,010	130,200	65,270	64,830	
三重県	683,240	399,890	284,400	210,580	93,960	116,610	42,080	147,030	199,770	139,000	60,760	122,920	124,850	2,080	33,950	24,300	9,650	
滋賀県	454,540	218,160	235,380	118,980	24,270	94,710	133,790	43,950	89,840	78,420	45,790	122,350	117,310	5,040	51,660	32,010	19,650	
京都府	1,628,170	1,312,660	635,510	285,890	157,870	68,020	401,630	252,390	492,230	389,500	98,250	512,900	432,900	52,000	532,040	469,550	62,490	
大阪府	2,608,730	824,560	1,784,170	281,390	18,190	163,200	730,320	148,400	581,920	295,150	526,960	944,920	512,100	42,820	956,700	416,420	540,280	
兵庫県	1,059,180	577,630	481,420	123,360	78,040	45,190	285,280	83,890	278,710	137,880	140,830	371,830	277,820	94,010	130,200	65,270	64,830	
奈良県	220,610	204,050	16,560	33,940	33,490	5,050	79,200	7,820	49,070	48,940	10,130	43,800	43,800	-	31,040	30,750	290	
和歌山県	362,160	268,540	93,620	68,820	49,880	15,950	72,710	35,780	132,810	101,660	31,150	90,820	81,220	9,600	45,250	27,660	17,590	
徳島県	1,111,570	4,768,780	6,295,570	1,253,430	16,580	48,260	60,250	21,820	64,570	42,360	22,220	21,820	18,390	3,430	8,460	4,820	3,640	
鳥取県	239,720	99,130	136,340	28,610	11,790	16,830	113,610	29,780	83,830	40,800	35,690	21,010	21,010	3,430	4,620	2,990	1,630	
島根県	433,110	101,010	332,100	68,640	15,390	53,260	157,780	8,720	149,060	61,760	106,950	44,940	22,100	22,840	18,920	4,130	14,780	
山口県	727,160	160,470	566,370	91,290	37,100	53,870	269,340	33,920	197,970	168,570	131,360	168,570	145,720	12,320	80,640	21,240	59,410	
広島県	300,910	116,860	184,040	24,090	7,820	16,270	130,890	25,000	105,880	98,070	48,500	47,870	35,550	12,320	8,790	4,390	4,400	
徳島県	176,590	79,360	97,230	50,110	16,370	33,750	34,330	34,330	45,390	29,150	34,020	34,020	34,020	-	5,990	3,350	2,630	
香川県	330,900	134,510	195,810	74,120	11,660	61,880	83,280	14,450	100,400	56,680	43,710	73,100	51,720	21,380	21,620	11,050	10,570	
愛媛県	281,150	113,510	167,180	31,490	14,990	16,040	84,650	9,880	96,310	50,840	45,470	68,710	37,800	30,910	11,780	5,880	5,900	
高知県	202,510	83,070	116,910	39,030	24,220	12,280	75,080	17,840	54,920	19,880	35,040	33,490	21,140	12,340	5,010	2,990	2,020	
福岡県	1,277,610	277,620	999,990	127,620	49,230	78,400	503,210	74,460	428,760	362,750	77,170	285,590	284,020	207,250	224,110	61,070	163,040	
佐賀県	256,230	109,400	146,820	63,420	8,870	54,550	94,140	37,110	57,030	70,380	32,570	28,280	25,620	2,660	15,340	7,320	8,020	
長崎県	637,660	308,730	327,630	111,850	25,700	84,850	189,630	59,030	206,500	95,000	111,500	129,690	129,010	680	84,080	57,660	26,420	
熊本県	558,910	228,050	330,860	50,610	29,560	21,040	215,410	52,550	162,880	206,030	92,790	86,870	53,170	33,700	57,640	32,580	25,060	
大分県	529,030	298,480	229,990	94,420	62,730	31,130	215,710	65,600	150,110	171,040	122,300	47,860	47,860	-	49,810	43,080	6,790	
宮崎県	248,380	70,250	178,130	48,620	14,070	34,530	88,600	15,520	73,080	87,860	65,400	23,340	18,200	5,130	18,560	16,660	1,900	
鹿児島県	580,120	229,320	343,000	126,220	29,980	88,440	163,060	26,160	176,790	80,460	96,330	114,050	92,720	21,330	40,700	25,990	15,410	
沖縄県	1,604,650	1,320,140	283,140	249,890	124,160	124,370	342,110	199,370	313,270	302,010	11,260	699,380	694,600	4,770	292,660	266,190	26,470	
運輸局等(再掲)2)																		
北海道運輸局	1,759,320	964,440	794,490	182,770	37,440	144,940	405,780	99,650	576,970	309,090	267,880	593,810	518,260	75,550	284,910	237,180	47,730	
東北運輸局	2,976,750	1,085,490	1,883,790	673,090	127,660	541,970	910,510	206,770	702,700	442,090	546,150	401,930	308,970	92,970	61,460	31,710	29,550	
関東運輸局	11,111,570	4,768,780	6,295,570	1,253,430	486,380	719,830	3,											

第4表 施設所在地(47区分及び運輸局等)、宿泊施設タイプ(6区分) 別延べ宿泊者数
並びに施設所在地(47区分及び運輸局等)、宿泊施設タイプ(6区分) 別外国人延べ宿泊者数

(人泊)

施設所在地(47区分及び運輸局等)	延べ宿泊者数						外国人延べ宿泊者数						会社・団体の宿泊所
	旅館	リゾートホテル	ビジネスホテル	シティホテル	簡易宿所	会社・団体の宿泊所	旅館	リゾートホテル	ビジネスホテル	シティホテル	簡易宿所	会社・団体の宿泊所	
平成27年 4月	38,094,770	7,039,950	5,100,860	16,965,040	6,706,150	667,110	709,430	829,820	2,228,760	2,526,400	182,220	13,470	
北海道	1,759,320	439,220	157,650	724,240	406,440	22,080	91,150	45,510	42,310	105,590	300	60	
青森県	340,810	14,560	203,660	24,140	19,660	-	3,860	580	4,660	2,090	70	0	
岩手県	441,160	73,060	74,480	43,820	13,630	1,140	1,790	8,070	2,720	1,400	330	0	
宮城県	802,820	181,330	61,320	440,840	65,300	51,180	1,480	5,790	8,140	3,650	0	0	
秋田県	204,170	74,020	10,070	87,780	25,840	1,200	3,080	1,370	1,370	1,270	0	0	
山形県	381,290	133,570	14,900	187,390	30,110	6,090	3,730	220	1,690	680	0	0	
福島県	806,490	123,580	123,580	372,200	8,890	14,650	1,360	1,070	1,850	190	10	0	
茨城県	424,440	79,200	12,560	280,860	36,120	14,790	6,690	40	17,630	5,140	0	0	
栃木県	735,720	221,580	201,430	260,570	17,050	14,000	5,840	6,720	8,830	510	1,120	1,030	
群馬県	541,820	280,020	55,680	160,080	21,900	9,180	7,730	6,930	8,300	910	40	960	
埼玉県	347,460	30,830	20,230	260,310	32,060	380	2,020	2,020	9,180	3,690	70	0	
千葉県	1,799,300	126,260	848,050	451,290	342,000	21,450	10,250	91,990	73,300	183,100	1,620	200	
東京都	4,997,920	168,210	62,450	2,775,220	1,744,720	202,520	91,900	23,680	753,860	890,520	13,090	580	
神奈川県	1,602,390	185,700	224,740	668,580	320,030	85,890	33,190	35,440	77,240	88,090	80	690	
新潟県	700,340	224,840	53,320	366,530	41,800	7,810	4,170	880	4,960	3,440	0	10	
富山県	318,140	78,080	17,590	167,380	42,370	2,860	3,690	4,030	15,840	11,620	200	80	
石川県	636,790	197,210	40,050	245,420	104,930	2,330	17,680	3,050	21,670	27,370	6,860	10	
福井県	272,550	121,640	13,930	112,630	15,270	3,360	3,310	770	3,190	910	0	0	
山梨県	662,520	288,590	168,490	152,700	8,230	19,390	24,650	64,430	21,080	1,770	1,510	10	
長野県	1,135,540	386,950	208,070	394,250	57,370	48,440	37,130	35,600	21,080	8,120	480	120	
岐阜県	536,430	188,610	91,530	194,810	37,470	9,730	43,150	33,530	46,150	16,930	3,730	300	
静岡県	1,644,080	430,570	396,350	579,580	109,140	42,520	85,930	69,190	54,140	43,130	100	210	
愛知県	1,390,480	108,620	63,270	792,620	322,930	65,380	34,220	5,390	99,630	119,060	3,120	3,120	
三重県	684,290	186,230	180,610	272,400	9,150	32,730	33,950	19,100	11,710	790	0	20	
滋賀県	453,540	63,880	80,210	225,990	48,390	25,270	5,610	11,090	19,730	15,200	10	20	
京都府	1,628,170	339,680	39,070	536,140	516,800	176,910	79,280	10,770	137,440	190,440	111,270	2,840	
大阪府	2,608,730	44,850	142,140	1,370,760	920,330	122,000	10,770	19,750	428,130	487,310	9,850	900	
兵庫県	1,059,180	305,690	152,530	299,200	220,710	41,250	15,960	9,950	23,230	80,750	40	290	
奈良県	220,610	74,030	22,660	48,460	47,130	28,340	8,010	4,370	6,880	10,890	890	-	
和歌山県	362,160	171,390	51,810	77,890	11,680	25,120	18,050	1,900	14,730	2,710	7,070	20	
鳥取県	211,480	81,530	14,570	88,420	21,590	5,310	2,820	1,820	3,320	390	110	0	
島根県	239,720	98,590	1,640	117,140	12,010	7,990	2,350	0	1,480	130	10	0	
岡山県	433,110	64,030	25,820	257,640	62,250	16,290	7,090	1,320	6,730	0	0	0	
広島県	727,160	82,350	32,730	407,750	139,680	55,960	8,690	7,860	26,560	34,120	530	70	
山口県	300,910	84,190	15,710	178,760	14,720	6,410	8,790	1,280	4,260	500	20	0	
徳島県	176,590	38,830	31,030	86,840	13,790	2,880	2,220	250	2,310	160	130	0	
香川県	330,900	66,430	56,790	146,300	47,220	13,960	4,190	5,010	5,960	4,590	1,880	0	
愛媛県	281,150	105,060	2,540	129,690	34,350	3,830	5,730	0	3,440	2,430	140	40	
高知県	202,510	41,120	20,760	96,410	26,390	17,690	1,070	1,220	1,600	730	390	0	
福岡県	1,277,610	69,200	68,620	821,270	293,370	25,230	1,700	41,380	105,220	74,440	70	1,300	
佐賀県	256,230	92,180	34,070	117,100	5,230	2,710	6,450	670	7,430	790	0	0	
長崎県	637,660	65,210	156,530	253,360	101,580	42,390	84,080	28,390	25,640	19,680	1,840	10	
熊本県	558,910	133,350	83,940	270,010	45,580	20,880	10,390	21,790	8,500	16,690	270	0	
大分県	529,030	226,300	62,700	226,020	4,090	7,620	24,150	15,840	7,720	110	1,990	10	
宮崎県	248,380	29,100	22,990	162,150	15,420	15,190	650	12,110	2,050	3,590	160	0	
鹿児島県	580,120	138,960	58,690	303,400	52,370	16,970	8,550	8,780	13,310	1,380	420	1,730	
沖縄県	1,604,650	2,790	808,420	415,720	213,870	154,190	60	159,950	66,760	53,560	12,310	20	
運輸局等(再掲)②													
北海道運輸局	1,759,320	439,220	157,650	724,240	406,440	22,080	91,150	45,510	42,310	105,590	300	60	
東北運輸局	2,976,750	878,900	298,900	1,468,920	198,100	109,940	15,300	16,030	20,420	9,280	420	0	
関東運輸局	11,111,570	1,380,380	1,593,630	5,009,790	2,522,110	356,990	228,010	231,250	954,110	1,173,730	17,550	3,480	
北陸信越運輸局	2,790,810	887,080	319,030	1,173,780	246,460	51,940	62,660	43,560	63,550	50,550	7,540	210	
中部信越運輸局	4,527,830	1,035,660	745,680	1,951,940	493,960	131,170	79,430	127,970	214,820	180,820	6,040	3,650	
近畿運輸局	6,332,390	999,510	488,410	2,558,430	1,765,030	418,890	137,670	57,830	630,150	787,290	129,120	4,060	
中国運輸局	1,912,370	410,690	90,470	1,049,700	250,250	19,290	121,430	12,280	45,300	41,860	680	80	
四国運輸局	991,150	251,430	111,120	459,230	121,750	38,360	13,210	6,480	13,310	8,670	2,560	170	
九州運輸局	4,087,930	754,290	487,550	2,153,300	488,180	137,360	60,710	128,960	178,050	115,070	5,720	1,730	
沖縄総合事務局	1,604,650	2,790	808,420	415,720	213,870	154,190	60	159,950	66,760	53,560	12,310	20	

1) 宿泊施設タイプ不詳を含む。
2) 長野県は北陸信越運輸局、福井県は中部運輸局に含まれる。

第5表 施設所在地(47区分及び運輸局等)、宿泊施設タイプ(6区分)別実宿泊者数並びに施設所在地(47区分及び運輸局等)、宿泊施設タイプ(6区分)別外国人実宿泊者数

(人)

施設所在地(47区分及び運輸局等)	宿泊施設タイプ(6区分)						宿泊施設タイプ(6区分)					
	旅館	リゾートホテル	ビジネスホテル	シティホテル	簡易宿所	会社・団体の宿泊所	旅館	リゾートホテル	ビジネスホテル	シティホテル	簡易宿所	会社・団体の宿泊所
平成27年4月	28,131,290	3,911,840	12,226,420	4,647,600	1,000,720	481,440	540,670	606,930	1,424,150	1,500,910	101,720	6,300
北海道	336,890	129,600	530,660	309,830	13,750	7,490	67,990	33,350	29,820	77,680	200	50
青森県	268,050	13,000	158,530	19,180	13,580	-	2,990	470	3,790	1,460	70	-
岩手県	336,850	66,330	123,220	36,360	8,740	750	1,640	7,810	1,720	790	330	0
宮城県	556,710	50,710	293,420	46,660	16,640	1,910	1,210	5,410	3,860	2,040	0	0
秋田県	158,800	8,330	65,300	21,470	4,180	980	2,570	250	1,140	730	0	0
山形県	302,660	117,390	136,690	24,480	4,510	4,780	3,430	220	970	520	0	0
福島県	200,370	103,760	249,510	7,740	10,940	3,000	1,350	1,000	1,350	130	10	0
茨城県	306,900	9,590	205,090	25,170	750	9,060	3,120	40	13,280	3,960	0	0
栃木県	598,390	181,190	194,020	13,050	12,340	15,620	4,780	4,440	5,710	340	540	260
群馬県	475,320	258,640	131,050	15,930	7,940	11,560	7,070	6,820	1,940	550	40	870
埼玉県	257,310	16,100	186,820	24,900	3,200	330	1,500	1,900	6,440	1,820	70	0
千葉県	1,381,310	101,050	633,650	272,680	17,060	8,300	268,680	45,390	64,260	157,100	1,130	70
東京都	3,177,270	100,320	1,906,860	993,010	113,200	24,630	42,150	10,700	434,330	393,290	7,170	190
神奈川県	1,219,080	164,680	495,830	226,170	65,560	89,470	27,460	27,440	57,840	51,510	70	460
新潟県	542,950	188,700	275,370	32,040	3,880	4,770	2,930	520	3,610	2,680	0	10
富山県	249,240	65,170	126,360	31,410	7,320	2,120	3,060	3,970	13,400	8,950	200	40
石川県	302,330	171,570	187,310	81,820	26,440	2,160	16,410	17,760	17,760	19,960	3,760	10
福井県	227,490	102,800	92,680	12,130	5,390	2,510	3,130	750	2,700	800	0	0
山梨県	527,130	246,630	110,580	7,080	17,220	14,980	76,210	62,080	10,270	1,690	1,180	10
長野県	905,260	334,490	300,670	48,070	32,350	33,460	35,040	30,170	15,940	7,240	280	70
岐阜県	443,410	157,370	148,390	30,340	11,830	9,060	115,420	32,180	30,290	14,500	3,120	290
静岡県	1,308,480	381,680	313,190	429,740	31,720	61,060	22,230	63,490	43,950	38,230	90	100
愛知県	1,017,910	81,010	54,060	235,650	45,520	26,250	5,870	5,230	75,960	84,080	1,310	990
三重県	568,520	169,070	208,680	8,130	2,080	20,510	1,890	15,810	9,000	600	0	20
滋賀県	348,130	51,180	174,110	34,590	18,620	8,920	4,610	10,350	12,940	12,900	10	0
京都府	1,062,140	239,270	345,680	327,460	103,460	16,120	41,600	6,290	68,860	98,540	58,700	1,700
大阪府	1,746,110	36,810	895,690	633,090	74,390	6,140	6,580	14,200	258,980	301,060	5,540	210
兵庫県	820,050	265,970	130,320	168,000	25,980	25,160	13,920	7,750	16,570	58,630	30	100
奈良県	179,480	18,870	36,960	37,340	21,610	-	6,750	3,760	5,340	8,340	800	-
和歌山県	320,610	157,370	62,140	9,980	20,590	4,350	16,260	1,570	12,340	2,270	6,270	20
鳥取県	172,470	74,390	64,190	16,860	2,870	7,190	2,950	1,820	2,400	280	110	0
島根県	185,770	87,150	80,380	8,900	6,880	3,480	2,620	0	760	90	0	0
岡山県	334,760	51,660	189,390	51,230	14,420	6,560	950	1,110	6,850	5,940	0	0
広島県	561,420	72,100	303,290	107,950	44,910	6,070	10,760	5,870	16,120	22,650	520	10
山口県	226,020	70,370	125,980	11,980	2,840	870	2,580	950	1,260	340	0	0
徳島県	127,720	26,090	55,890	10,630	2,320	2,850	1,960	1,900	1,660	730	150	100
香川県	230,970	95,140	116,750	33,340	11,030	140	4,030	4,280	2,020	3,520	1,120	20
愛媛県	167,580	36,170	81,700	20,980	11,470	150	4,850	740	1,360	450	270	0
福岡県	983,180	56,370	617,240	206,700	24,350	20,650	970	27,670	73,130	52,810	70	370
佐賀県	190,510	61,300	87,430	4,430	4,030	2,020	5,700	650	3,710	650	0	0
長崎県	493,620	54,950	183,620	82,870	26,550	10,170	65,260	24,480	19,020	13,850	790	0
熊本県	446,990	117,070	73,770	37,230	16,210	3,890	8,600	19,170	10,760	7,250	140	0
大分県	431,390	193,590	173,110	3,020	4,420	1,310	43,670	14,560	6,590	90	1,100	10
宮崎県	190,020	21,000	132,680	10,360	11,340	990	590	4,900	1,390	2,120	130	0
鹿児島県	457,260	119,540	230,550	44,920	11,370	320	7,680	8,140	9,450	6,880	710	320
沖縄県	1,870	449,080	288,690	144,570	61,240	5,440	159,670	86,180	39,200	28,690	5,560	10
運輸局等(再掲)②												
北海道運輸局	1,328,660	336,890	530,660	309,830	13,750	7,490	67,990	33,350	29,820	77,680	200	50
東北運輸局	2,198,360	688,480	1,026,670	153,890	58,580	11,410	12,810	15,150	12,410	6,070	410	0
関東運輸局	7,942,710	1,135,720	3,578,810	1,577,990	237,270	173,930	161,680	158,800	594,080	610,250	10,200	1,860
北陸運輸局	2,199,770	759,930	889,710	193,340	69,990	42,520	57,000	37,540	50,710	38,830	4,240	120
中部運輸局	3,565,810	891,930	1,453,510	377,550	96,540	119,380	68,150	117,460	161,900	138,240	4,520	1,390
近畿運輸局	4,476,510	815,290	1,717,900	1,210,450	264,640	60,710	1,064,450	43,920	375,020	481,720	71,360	2,030
中国運輸局	1,480,430	355,680	763,220	196,920	71,910	14,610	86,580	19,500	27,390	29,300	630	20
四国運輸局	795,040	217,110	354,160	91,340	28,530	6,620	11,550	5,210	9,590	6,480	1,670	120
九州運輸局	3,192,970	623,820	1,623,460	389,720	98,270	39,340	362,880	99,570	124,050	83,650	2,930	710
沖縄総合事務局	951,020	1,870	288,690	144,570	61,240	5,440	159,670	86,180	39,200	28,690	5,560	10

1) 宿泊施設タイプ不詳を含む。
2) 長野県は北陸信越運輸局、福井県は中部運輸局に含まれる。

第7表 施設所在地(47区分及び運輸局等)、従業者数(4区分)、宿泊目的割合(2区分)、宿泊目的割合(2区分)別利用客数
並びに施設所在地(47区分及び運輸局等)、宿泊施設タイプ(6区分)別利用客数

(室)

施設所在地(47区分 及び運輸局等)	従業者数(区分)、宿泊目的割合(2区分)										宿泊施設タイプ(6区分)									
	0～9人		10～29人		30～99人		100人以上		旅館	リゾート ホテル	ビジネス ホテル	シティ ホテル	簡易宿所	会社・団体 の宿泊所						
	利用客数 (1)	観光目的の 宿泊者が 50%未満	観光目的の 宿泊者が 50%以上	(1)	観光目的の 宿泊者が 50%未満	観光目的の 宿泊者が 50%以上	(1)	観光目的の 宿泊者が 50%未満							観光目的の 宿泊者が 50%以上					
平成27年4月	24,501,920	8,199,430	16,264,710	3,619,510	2,722,570	8,319,180	1,419,820	6,867,400	4,570,740	5,100,990	2,104,740	2,973,380	2,270,760	4,328,390	13,850,870	2,270,760	771,300	272,600		
北海道	1,175,760	529,980	945,660	135,910	214,980	398,820	65,740	263,090	210,800	326,000	269,420	208,700	84,140	268,940	594,810	84,140	13,480	5,490		
青森県	264,620	43,610	221,030	85,180	81,870	138,320	31,660	116,360	32,160	172,960	9,450	40,980	17,330	191,800	184,260	17,330	9,250	610		
岩手県	591,230	89,390	224,970	67,180	119,790	176,980	17,330	159,650	64,760	216,660	21,090	69,540	37,330	319,900	180,320	139,580	16,260	1,940		
秋田県	142,130	36,370	105,410	24,230	19,790	62,990	13,390	47,440	14,420	66,270	45,630	35,340	26,020	32,900	378,940	26,020	28,610	1,040		
山形県	266,210	65,990	166,590	72,950	58,460	174,700	20,050	154,220	61,360	312,240	8,790	55,340	5,860	219,770	169,080	6,860	1,950	3,310		
福島県	512,520	130,790	381,730	124,360	112,990	283,020	21,810	161,210	83,360	415,840	41,540	120,740	57,140	319,680	169,080	26,500	2,760	2,000		
茨城県	321,340	28,090	293,250	62,330	29,420	158,430	3,770	154,660	59,410	240,940	4,270	30,730	5,060	253,580	237,580	29,570	2,220	2,000		
栃木県	419,570	192,570	226,990	77,690	34,480	134,300	45,610	88,690	146,470	161,120	53,880	91,610	19,610	217,840	174,840	42,990	3,880	7,070		
群馬県	306,130	140,040	166,090	41,470	21,800	119,260	28,880	86,380	58,020	37,020	35,000	108,070	25,270	146,250	146,250	3,820	3,960	4,050		
埼玉県	287,500	181,060	106,440	46,210	4,520	21,700	1,810	134,410	88,240	35,660	2,710	8,780	8,780	235,640	235,640	27,090	2,990	120		
千葉県	3,487,660	485,340	502,330	71,240	13,280	567,940	206,270	192,530	80,010	461,900	303,780	49,640	342,240	372,830	209,410	48,840	8,840	4,740		
東京都	1,052,480	350,510	701,970	315,240	240,230	1,070,360	116,920	953,430	558,580	1,124,810	569,730	98,580	179,410	1,072,580	2,074,420	1,072,580	44,940	32,500		
神奈川県	490,960	113,040	377,920	117,780	80,800	322,150	360,320	265,960	109,600	252,230	147,730	76,190	109,150	206,070	542,210	206,070	71,960	46,020		
新潟県	219,450	43,950	175,070	39,330	34,390	111,940	78,110	64,580	75,940	26,060	46,820	31,780	8,870	142,640	142,640	30,880	2,810	2,210		
富山県	361,250	183,190	178,070	31,300	20,330	111,940	27,360	84,580	56,240	71,030	54,110	72,980	19,390	184,990	184,990	11,180	1,160	980		
石川県	163,510	49,330	114,040	31,960	6,340	25,480	6,830	42,420	26,480	41,660	9,670	10,250	77,380	133,220	133,220	92,810	12,130	640		
福井県	342,730	198,330	144,380	90,300	35,900	54,380	104,770	62,800	42,280	42,280	41,660	630	108,250	338,620	338,620	15,550	14,480			
岐阜県	665,000	292,700	372,130	119,250	61,500	200,500	76,620	183,880	110,150	43,900	48,350	74,370	43,900	338,620	338,620	5,330	14,480			
長野県	307,800	144,980	162,780	63,950	47,030	100,900	61,510	39,040	57,700	43,900	43,900	74,370	43,900	159,170	159,170	11,060	31,000			
静岡県	1,922,680	381,330	569,590	188,520	52,020	116,430	63,840	266,400	174,450	160,690	91,030	179,410	167,130	487,880	487,880	277,100	19,880	15,850		
愛知県	953,650	167,100	226,340	93,020	114,780	311,900	74,410	33,040	53,040	53,040	51,090	72,830	72,830	228,460	228,460	7,890	930	4,020		
三重県	295,680	98,230	197,440	114,800	81,840	95,990	20,480	74,400	12,410	57,120	53,050	21,790	37,970	193,760	193,760	28,990	9,160	13,660		
京都府	874,310	613,490	260,820	127,640	62,010	340,380	104,840	235,480	160,530	278,480	40,870	118,450	21,670	387,440	387,440	56,440	7,790	7,790		
大阪府	1,751,670	445,830	1,305,850	145,480	141,340	500,470	426,230	323,940	232,070	581,780	245,380	186,130	57,430	1,002,210	1,002,210	585,880	83,140	4,290		
兵庫県	603,200	236,820	366,330	145,480	141,340	247,620	37,660	166,270	110,150	186,130	120,980	112,250	65,300	253,050	253,050	138,730	11,680	21,300		
奈良県	112,000	99,220	12,780	13,620	3,910	39,300	38,340	1,050	31,570	23,520	23,520	29,050	37,220	26,840	26,840	7,580	1,680	-		
和歌山県	188,700	115,470	73,230	37,030	42,630	44,660	14,730	29,930	46,790	37,140	30,560	74,040	20,840	63,380	63,380	12,350	2,160	20		
鳥取県	141,800	45,570	96,230	30,330	13,630	43,750	10,470	33,280	69,880	10,950	7,820	37,260	7,070	76,430	76,430	19,060	1,960	20		
徳島県	166,050	48,810	117,240	50,150	14,370	37,760	3,420	34,320	18,950	9,130	9,130	51,920	800	101,930	101,930	2,960	1,840	20		
岡山県	311,480	44,500	266,970	44,340	6,580	37,660	12,670	24,820	23,330	27,040	11,790	28,040	12,060	44,290	44,290	5,500	2,030	2,340		
広島県	509,170	69,740	439,290	207,980	127,870	300,320	97,340	203,980	97,340	113,100	117,900	33,550	16,210	339,950	339,950	99,420	17,710	2,340		
山口県	227,300	59,760	167,500	90,940	5,590	15,950	15,890	95,710	67,980	26,780	16,170	41,760	5,340	163,210	163,210	12,340	4,440	920		
徳島県	122,260	37,500	84,760	36,460	29,090	36,460	6,000	30,450	33,230	10,170	16,170	20,320	12,480	76,130	76,130	11,300	1,470	570		
愛媛県	218,770	59,530	159,240	90,880	4,830	65,470	3,060	60,410	31,790	39,330	10,170	30,320	24,740	119,720	119,720	35,230	4,650	40		
高知県	198,640	54,190	144,430	23,300	12,340	27,960	3,450	61,100	60,090	23,810	13,010	46,580	9,940	116,160	116,160	21,840	2,530	2,540		
福岡県	143,580	43,710	99,770	12,480	9,770	39,260	9,600	49,660	36,920	22,720	17,120	30,990	10,330	63,760	63,760	17,930	15,650	4,880		
佐賀県	924,750	136,920	787,830	89,130	71,590	474,220	396,340	260,640	369,220	35,040	136,180	30,990	16,240	100,780	100,780	4,000	920	960		
熊本県	161,180	42,390	118,790	41,850	3,530	38,300	12,370	50,120	43,140	13,700	11,790	38,260	16,240	212,000	212,000	17,400	2,500	2,500		
鹿児島県	393,440	142,100	250,920	64,270	10,410	53,070	29,840	108,070	136,610	62,720	62,320	29,410	69,790	63,990	63,990	10,820	1,000	1,000		
大分県	356,110	93,380	262,730	26,670	10,410	16,260	153,610	28,570	40,630	40,330	17,180	89,190	29,140	202,320	202,320	3,590	3,290	3,290		
宮崎県	329,170	122,540	206,470	54,180	26,060	27,950	162,990	134,460	48,150	19,800	23,150	89,190	29,140	202,320	202,320	3,590	3,290	3,290		
沖縄県	191,220	33,510	157,710	35,500	6,870	28,630	7,740	65,680	67,580	119,210	10,200	14,990	8,870	147,510	147,510	11,230	3,530	3,530		
沖縄県	2,768,800	687,840	2,074,280	409,000	311,870	1,117,960	158,660	959,300	620,010	387,970	48,540	65,850	33,740	260,940	260,940	33,740	8,770	880		
沖縄総合事務局	881,370	674,020	205,980	166,820	82,190	236,060	123,840	112,220	148,100	321,600	318,820	1,220	376,460	305,720	305,720	102,950	91,170	3,760		
北海道運輸局	1,175,760	529,980	645,660	135,910	214,980	328,820	65,740	263,090	210,800	326,000	269,420	208,700	84,140	268,940	594,810	84,140	13,480	5,490		
東北運輸局	2,059,300	480,860	1,573,030	502,980	439,570	697,780	92,220	605,050	654,220	204,410	127,260	392,340	140,660	1,289,510	1,289,510	58,960	8,420	8,420		
関東運輸局	7,175,330	2,257,180	4,899,750	802,250	2,303,500	351,740	1,951,760	1,490,680	2,039,060	880,300	1,158,760	575,950	683,240	3,975,690	3,975,690	248,190	106,840	106,840		
関西運輸局	1,736,660	632,870	1,103,240	337,490	103,610	233,670	653,370	518,940	529,590	218,210	123,360	345,270	148,830	992,680	992,680	33,410	19,240	19,240		
中部運輸局	2,843,300	864,320	1,975,850	500,510	184,880	383,410	144,270	382,700	475,420	433,370	212,860	412,770	316,530	1,650,410	1,65					

第8表 施設所在地(47区分及び運輸局等)、従業員数(4区分)、宿泊目的割合(2区分)別客室稼働率
並びに施設所在地(47区分及び運輸局等)、宿泊施設タイプ(6区分)別客室稼働率

施設所在地(47区分 及び運輸局等)	従業員数(区分)・宿泊目的割合(2区分)										宿泊施設タイプ(6区分)						会社・団体 の宿泊所
	0～9人		10～29人		30～99人		100人以上		旅館	リゾート ホテル	ビジネス ホテル	シティ ホテル	簡易宿所				
	客室稼働率 (%)	1)	観光目的の 宿泊者が 50%以上	観光目的の 宿泊者が 50%未満	1)	観光目的の 宿泊者が 50%以上	観光目的の 宿泊者が 50%未満	1)						観光目的の 宿泊者が 50%以上	観光目的の 宿泊者が 50%未満		
平成27年4月	38.1	45.3	14.8	46.3	67.2	46.7	74.1	76.8	74.6	71.4	80.3	32.5	59.7	73.7	80.3	23.4	25.5
北海道	44.1	38.9	20.7	49.9	51.4	33.3	59.5	60.3	52.0	50.4	61.1	29.3	52.9	58.0	60.3	12.3	23.8
東北	43.7	47.2	33.1	41.6	50.1	32.5	53.4	60.8	52.2	48.9	56.8	34.4	32.2	56.1	51.5	13.3	-
関東	40.3	43.7	66.9	53.5	68.0	41.7	73.0	63.7	38.0	35.9	52.7	31.1	38.0	72.6	60.7	24.3	63.3
中部	37.0	24.6	44.9	33.0	48.8	30.9	55.9	47.8	58.6	15.7	79.0	41.9	38.0	52.9	66.5	34.7	28.2
近畿	42.4	23.3	27.4	44.3	45.4	25.3	65.2	53.4	58.6	15.7	79.0	21.8	37.1	67.3	57.2	8.5	9.5
中国	49.6	27.5	31.0	38.1	62.1	26.2	70.8	70.8	66.2	53.4	66.5	21.9	23.2	67.3	63.8	5.8	39.3
四国	48.8	25.8	24.5	35.1	65.5	29.3	71.1	78.9	56.1	53.4	71.1	31.4	41.7	80.8	69.5	5.6	11.9
九州	46.3	36.9	53.6	37.1	67.6	40.2	67.6	71.1	65.7	51.8	69.7	17.8	36.6	62.7	66.6	11.4	9.5
北海道	41.5	28.6	15.4	35.1	54.5	29.3	72.4	72.4	64.1	64.1	56.0	31.7	47.2	68.5	56.6	7.2	20.0
東北	67.9	29.5	33.1	42.9	71.5	29.6	69.2	78.7	83.1	82.0	83.2	26.0	38.0	69.4	69.7	4.0	23.3
関東	72.6	67.9	28.2	49.3	78.3	64.8	82.9	80.4	87.4	87.2	87.8	80.3	80.7	80.3	88.2	11.3	21.4
中部	83.5	80.1	72.8	74.3	86.5	81.5	87.2	83.1	85.1	90.3	86.3	56.8	78.3	86.3	87.6	60.4	65.3
近畿	68.6	61.5	31.9	36.7	54.6	24.8	82.6	82.6	84.5	84.5	86.5	51.6	68.2	82.6	84.5	39.1	33.2
中国	61.2	58.5	35.0	49.1	63.0	28.1	73.2	60.8	35.8	72.0	61.7	18.6	16.7	65.6	60.9	12.5	9.1
四国	57.5	32.4	23.9	36.7	63.0	28.1	73.2	60.8	35.8	72.0	61.7	18.6	16.7	65.6	60.9	12.5	9.1
九州	36.7	23.8	23.8	27.4	49.8	52.1	75.1	83.7	75.1	72.0	87.0	47.2	49.0	76.7	77.3	13.6	13.8
北海道	41.4	59.3	11.2	44.2	63.6	52.1	71.4	70.3	64.8	65.0	78.2	36.6	64.8	72.5	51.8	1.4	5.9
東北	20.0	62.4	6.7	35.8	50.7	30.5	78.5	75.2	61.1	41.3	77.2	21.3	28.4	71.1	72.9	4.9	11.5
関東	49.6	38.4	12.4	50.6	61.3	39.6	61.6	65.3	61.1	58.9	86.9	32.7	49.4	75.8	80.8	11.5	18.9
中部	41.5	49.5	15.3	45.0	62.1	45.2	68.8	62.2	62.2	60.2	77.3	36.3	53.7	88.1	79.6	11.4	23.6
近畿	72.4	63.0	27.5	56.0	77.8	45.2	80.7	84.5	74.8	74.8	86.9	27.3	58.4	81.6	87.8	37.9	26.6
中国	34.1	54.1	27.8	39.8	56.0	30.3	68.9	61.6	58.6	47.7	51.2	24.4	49.8	58.5	63.0	6.5	25.2
四国	65.6	50.0	78.2	75.2	82.1	71.2	74.8	76.0	75.9	82.8	87.1	32.3	71.2	87.1	93.4	19.2	41.5
九州	75.5	74.5	49.2	70.9	75.3	70.9	86.4	86.4	92.8	92.8	87.1	51.1	96.1	87.1	93.4	44.5	41.6
北海道	46.0	50.5	10.9	34.6	69.3	42.7	80.7	88.9	90.9	89.7	91.9	51.1	96.1	88.2	81.1	13.9	40.1
東北	51.7	46.4	17.0	45.6	63.9	36.1	74.0	79.4	70.3	76.9	75.8	36.4	84.3	78.0	88.2	16.8	-
関東	48.9	30.2	12.6	33.9	53.4	43.6	62.7	63.3	50.6	58.2	79.6	44.6	44.2	68.1	65.9	23.7	35.6
中部	52.6	36.0	10.4	40.0	65.2	40.8	74.3	70.2	63.7	67.6	49.7	30.5	35.0	69.6	86.2	9.8	0.8
近畿	55.7	33.1	11.2	37.7	68.0	24.0	71.6	75.0	55.7	55.7	67.6	41.9	46.2	71.0	47.7	11.8	61.2
中国	65.8	40.0	20.8	47.8	73.3	37.7	78.1	75.4	69.8	73.6	86.5	32.2	54.1	79.0	85.3	10.9	13.4
四国	44.3	44.3	18.4	35.1	50.9	44.7	63.5	59.7	60.4	60.4	65.0	38.0	47.3	64.1	62.6	44.1	9.8
九州	31.8	41.2	19.2	36.2	62.2	36.2	81.0	75.8	59.2	59.2	65.0	26.4	47.3	79.2	71.3	11.3	6.5
北海道	32.3	41.8	18.6	33.5	62.8	32.0	64.2	64.2	80.3	78.4	82.6	43.8	55.9	57.2	71.4	8.0	8.3
東北	45.5	32.5	18.8	34.5	62.4	40.2	63.3	73.9	66.5	66.5	70.9	47.0	32.0	68.2	70.4	11.7	5.6
関東	50.1	32.5	18.8	27.9	55.9	39.4	61.0	62.1	62.1	62.1	65.7	34.3	41.7	58.8	68.6	11.7	5.6
中部	66.1	42.4	23.3	53.4	70.0	57.0	68.9	62.2	73.1	63.0	76.3	37.0	58.6	70.9	78.0	27.9	24.4
近畿	55.0	42.9	13.1	39.7	65.1	39.7	70.4	70.2	70.9	74.5	54.5	50.6	67.1	60.7	60.5	6.7	13.7
中国	66.1	61.1	40.4	50.1	68.2	41.2	65.7	65.7	65.8	65.9	45.0	37.0	63.5	68.6	74.4	14.0	56.9
四国	51.4	46.9	28.6	41.2	68.2	59.0	70.4	70.4	68.0	65.9	45.0	35.3	56.2	64.4	65.8	14.7	19.4
九州	54.8	35.3	17.1	39.1	57.6	51.4	69.5	71.0	70.0	70.0	73.0	41.0	61.0	69.8	54.4	14.9	12.2
北海道	50.4	34.5	16.7	39.1	58.9	40.2	62.3	64.4	53.9	56.7	50.1	25.2	44.3	61.7	48.1	18.1	52.9
東北	47.6	39.5	17.3	35.4	57.4	35.8	62.4	63.5	58.7	58.7	66.9	32.5	40.3	60.5	62.7	14.9	8.0
中部	66.7	67.6	37.3	51.5	73.7	68.9	79.8	75.1	82.8	82.9	74.0	12.9	77.4	76.0	73.0	34.1	31.8
近畿	44.1	38.9	20.7	28.0	51.4	33.8	59.5	60.3	52.0	50.4	61.1	29.3	24.9	58.0	60.3	12.3	23.8
中国	48.5	30.1	10.5	47.2	67.0	29.3	69.3	67.0	47.7	47.7	61.4	29.9	38.1	58.4	67.9	17.0	19.1
四国	68.4	56.4	17.9	48.1	76.0	54.9	81.6	84.4	81.7	81.7	84.4	36.6	64.8	84.4	84.8	34.0	32.9
九州	39.9	24.8	62.8	42.4	57.2	33.0	59.8	57.2	44.0	44.0	73.2	23.7	27.4	70.8	74.6	7.6	11.9
北海道	54.3	38.6	28.9	45.1	66.3	39.3	74.6	75.6	67.6	57.4	82.7	30.9	51.6	71.7	82.9	14.8	23.1
東北	73.0	64.5	41.7	69.0	76.6	64.0	82.5	86.6	86.6	85.5	86.6	42.3	66.2	86.2	86.2	37.8	40.3
関東	57.6	36.8	27.9	45.5	66.8	38.9	72.6	73.0	74.8	60.9	82.9	34.9	46.2	71.9	76.0	19.2	13.7
中部	51.3	37.0	20.8	44.3	61.4	37.1	66.9	72.4	69.2	66.2	73.2	38.9	49.3	64.1	70.4	10.8	18.1
近畿	56.1	42.6	31.1	16.9	64.2	48.5	67.8	70.5	67.4	62.8	71.9	36.2	55.9	66.6	66.6	16.5	24.0
中国	66.7	67.6	37.3	51.5	73.7	68.9	79.8	75.1	82.9	82.9	74.0	12.9	77.4	76.0	73.0	34.1	31.8

1) 宿泊目的割合不詳を含む。

2) 長野県は北陸信越運輸局、福井県は中部運輸局に含まれる。

第9表 施設所在地(47区分及び運輸局等)、宿泊目的の割合(2区分)、居住地(2区分) 別延べ宿泊者数(人泊)

施設所在地(47区分 及び運輸局等)	延べ 宿泊者数 (1)、2)		宿泊目的の割合(2区分) 居住地(2区分)				観光目的の宿泊者が50%未満		
	県内 1)	県外 1)	観光目的の宿泊者が50%以上		2)	県内	県外		
			2)	県内					
平成27年 4月	38,094,770	8,329,120	28,618,080	17,568,430	3,490,880	13,563,380	20,448,150	4,800,280	15,033,460
北海道	1,759,320	831,070	878,950	964,440	378,520	547,250	794,490	452,170	331,690
青森県	340,810	111,870	228,350	88,370	27,750	60,610	252,450	84,110	167,740
岩手県	441,160	149,770	288,500	172,700	60,250	112,190	265,470	87,990	174,810
宮城県	802,820	236,150	550,310	273,680	117,810	151,970	529,140	118,330	398,350
秋田県	204,170	60,400	134,680	78,680	21,050	53,150	125,490	39,350	81,530
山形県	381,290	118,880	250,330	152,720	64,620	81,120	224,090	52,230	166,760
福島県	806,490	218,530	580,550	319,340	105,670	209,270	487,150	112,860	371,280
茨城県	424,440	108,030	313,210	79,090	23,230	53,230	345,350	84,800	259,980
栃木県	735,730	147,860	568,150	468,720	101,150	354,680	264,300	46,710	213,470
群馬県	541,820	113,210	419,230	356,480	73,160	274,230	185,350	40,050	145,000
埼玉県	347,460	83,970	245,700	41,890	18,270	23,620	305,570	65,700	222,080
千葉県	1,799,300	247,090	1,433,690	1,146,230	132,140	900,360	653,010	114,940	533,290
東京都	4,997,920	1,067,300	3,708,890	1,482,060	236,780	1,197,450	3,471,500	798,760	2,511,440
神奈川県	1,602,390	449,110	1,089,040	707,120	183,170	509,650	895,270	265,940	579,390
新潟県	700,340	206,790	488,180	265,920	96,190	165,570	434,290	110,520	322,560
富山県	318,140	58,800	254,720	106,070	34,830	71,230	211,460	33,360	183,490
石川県	636,790	108,060	514,470	398,480	80,340	303,880	238,310	27,720	210,590
福井県	272,550	51,870	208,650	128,890	33,270	92,130	143,200	18,610	115,760
山梨県	662,520	48,570	579,210	487,200	30,080	433,880	175,230	18,490	143,240
長野県	1,135,540	228,680	879,200	686,370	109,600	563,660	448,910	119,080	315,280
岐阜県	536,430	92,080	434,270	331,220	45,480	278,000	205,170	46,600	156,230
静岡県	1,644,080	335,770	1,280,190	923,940	171,610	737,200	713,570	163,480	537,180
愛知県	1,390,480	401,140	909,320	270,040	143,170	126,870	1,120,450	257,970	782,450
三重県	684,290	133,700	526,710	399,890	74,330	307,110	284,400	59,370	219,600
滋賀県	453,540	72,190	376,260	128,160	34,840	183,320	235,380	37,350	192,930
京都府	1,628,170	134,630	1,442,430	1,312,660	88,750	1,172,830	315,510	45,880	269,610
大阪府	2,608,730	389,950	2,147,250	824,560	96,950	720,180	1,784,170	292,990	1,427,080
兵庫県	1,059,180	295,260	752,730	577,630	206,110	366,410	481,420	89,080	386,250
奈良県	220,610	27,070	183,570	204,050	24,420	178,300	16,560	2,640	5,270
和歌山県	362,160	45,680	301,940	268,540	23,590	230,420	22,090	22,090	71,530
鳥取県	1,148,420	173,090	979,150	632,320	14,610	83,870	112,330	23,110	89,220
島根県	239,720	57,470	182,250	103,380	15,580	87,800	136,340	41,890	94,450
岡山県	433,110	100,250	325,900	101,010	25,910	75,090	332,100	74,370	250,810
広島県	727,160	196,090	527,450	160,470	63,220	97,250	566,370	132,880	429,880
山口県	300,910	70,900	222,380	116,860	29,090	87,780	184,040	41,810	134,610
徳島県	176,590	16,340	140,340	79,360	6,630	54,080	97,230	9,710	86,260
香川県	330,900	40,890	281,270	134,510	16,920	117,090	195,810	23,970	164,180
愛媛県	281,150	50,790	225,480	113,510	12,590	100,560	167,180	38,200	124,460
高知県	202,510	44,760	150,250	83,070	18,290	64,780	116,910	26,420	85,470
福岡県	1,277,610	293,800	950,080	277,620	104,290	172,140	999,990	189,510	777,930
佐賀県	256,230	55,250	190,220	109,400	25,870	82,890	146,820	29,370	107,330
長崎県	637,660	122,850	506,210	308,730	34,950	273,450	327,630	87,830	231,530
熊本県	558,910	129,210	408,450	228,050	49,100	169,880	330,860	80,110	238,570
大分県	529,030	89,540	427,320	298,480	45,720	247,970	229,990	43,810	179,350
宮崎県	248,380	77,420	168,370	70,250	18,530	51,720	178,130	58,890	116,650
鹿児島県	580,120	160,440	419,600	229,320	45,350	183,890	343,000	114,370	228,630
沖縄県	1,604,650	211,980	1,350,750	1,320,140	127,140	1,151,080	283,140	84,840	198,300
運輸局等(再掲) 3)									
北海道運輸局	1,759,320	831,070	878,950	964,440	378,520	547,250	794,490	452,170	331,690
東北運輸局	2,976,750	895,540	2,032,720	1,085,490	397,140	668,310	1,883,790	494,870	1,360,470
関東運輸局	11,111,570	2,265,130	8,357,100	4,768,780	797,970	3,749,090	6,295,570	1,435,390	4,607,880
北陸信越運輸局	2,790,810	602,320	2,136,570	1,456,840	320,960	1,104,340	1,332,970	280,670	1,031,910
中部運輸局	4,527,830	1,014,550	3,359,140	2,053,980	467,850	1,541,610	2,466,790	546,020	1,811,220
近畿運輸局	6,332,390	964,760	5,204,180	3,405,600	474,660	2,851,440	2,926,660	490,050	2,352,660
中国運輸局	1,912,370	462,460	1,431,080	580,870	148,400	431,800	1,331,180	314,060	998,960
四国運輸局	991,150	152,780	797,340	410,450	54,540	336,510	577,130	98,300	460,370
九州運輸局	4,087,930	928,510	3,070,240	1,521,450	323,810	1,181,950	2,556,420	603,900	1,880,000
沖縄総合事務局	1,604,650	211,980	1,350,750	1,320,140	127,140	1,151,080	283,140	84,840	198,300

1) 宿泊目的の割合不詳を含む。
 2) 居住地不詳を含む。
 3) 長野県は北陸信越運輸局に含まれる。

第10表 施設所在地(47区分及び運動局等)、宿泊施設タイプ(6区分)、居住地(2区分) 別延べ宿泊者数

(人泊)

施設所在地(47区分 及び運動局等)	延べ 宿泊者数 (1,2)		旅館		リゾートホテル		ビジネスホテル		シティホテル		簡易宿所		会社・団体の宿泊所		
	県内 1)	県外 1)	2)	県内	県外	2)	県内	県外	2)	県内	県外	2)	県内	県外	
	38,094,770	8,339,170	28,815,080	7,039,950	1,780,510	5,050,840	5,100,860	759,310	4,120,370	16,965,040	3,771,680	12,663,530	6,706,160	1,108,920	5,883,130
平成27年4月	1,759,320	831,070	1,759,320	439,220	224,930	175,180	157,650	68,590	87,870	16,965,040	3,771,680	12,663,530	6,706,160	1,108,920	5,883,130
北海道	340,810	111,870	228,940	78,230	21,860	55,780	41,580	13,960	19,160	724,240	393,680	321,560	406,140	119,900	298,530
青森県	441,160	149,730	291,430	131,060	46,210	80,180	74,480	22,900	51,570	203,660	69,130	134,530	139,660	8,530	130,130
岩手県	802,820	236,190	566,630	181,330	84,280	95,720	61,320	23,000	35,730	440,840	93,460	354,380	43,820	9,810	35,740
秋田県	204,170	60,400	143,770	47,020	18,920	46,020	35,730	4,420	5,640	37,780	26,590	11,190	51,180	1,200	50,070
山形県	381,290	118,880	262,410	133,570	55,510	71,080	63,780	8,870	8,020	47,070	30,110	17,960	32,980	2,850	30,130
福島県	806,490	218,500	587,990	289,690	90,890	189,800	149,900	20,480	9,700	140,230	88,990	51,240	88,990	3,480	85,510
茨城県	424,440	108,030	316,410	179,200	77,480	169,930	125,580	37,200	36,120	177,660	107,900	66,760	110,900	14,650	93,050
栃木県	735,730	147,860	587,870	333,210	143,560	443,660	306,560	46,100	5,640	430,020	217,360	212,660	361,220	7,610	205,610
群馬県	541,820	113,210	428,610	280,020	61,810	347,800	251,990	7,470	12,570	331,330	190,680	140,650	190,680	6,140	134,540
埼玉県	347,460	83,970	263,490	153,520	12,530	183,000	130,480	7,170	48,510	32,060	52,550	32,060	3,640	48,910	
千葉県	1,799,300	247,090	1,552,210	852,110	40,740	1,114,470	848,050	59,830	695,960	336,720	342,000	342,000	21,450	320,550	
東京都	4,997,920	3,708,890	1,289,030	1,289,030	22,720	1,289,030	665,320	16,730	45,720	2,775,220	557,860	2,025,520	202,520	1,572,300	
神奈川県	1,602,390	449,110	1,153,280	603,270	51,770	1,224,760	724,740	49,140	175,600	368,580	184,840	184,840	85,890	17,740	
新潟県	700,340	206,790	493,550	224,840	85,380	134,090	134,090	39,730	39,730	666,530	89,860	576,670	41,800	2,880	
富山県	318,140	58,800	259,340	179,200	27,040	232,300	191,260	13,400	13,400	215,880	215,880	146,000	42,370	2,470	
石川県	636,790	108,060	528,730	318,730	44,160	484,570	440,410	5,350	27,160	245,420	297,880	104,930	7,390	97,540	
福井県	272,520	51,870	220,650	121,640	31,530	189,120	157,590	4,630	8,900	152,700	134,900	117,800	15,270	1,840	
岐阜県	662,520	48,570	611,050	388,590	17,610	593,440	575,830	4,630	143,460	152,700	202,000	132,280	57,370	15,150	
長野県	1,135,540	228,680	906,860	879,200	208,590	698,270	490,680	15,090	192,940	394,250	192,940	272,280	37,470	4,680	
岐阜県	536,430	92,080	444,350	248,270	188,610	255,740	159,210	91,530	79,790	146,810	146,810	146,810	14,290	132,520	
静岡県	1,644,080	335,770	1,308,310	794,600	343,430	964,880	663,350	66,630	324,100	579,580	128,190	450,390	109,140	22,800	
愛知県	1,390,480	401,140	989,340	588,200	42,280	946,160	843,960	41,330	21,940	792,620	163,860	628,760	322,930	55,880	
三重県	684,290	133,700	550,590	320,230	143,520	407,070	272,550	26,090	148,410	225,140	91,500	133,640	9,150	2,620	
滋賀県	453,540	72,190	381,350	209,160	52,830	328,520	276,670	10,040	70,170	225,400	186,300	48,300	176,910	4,910	
京都府	1,628,170	334,630	1,293,540	858,910	24,420	1,269,120	1,043,210	10,430	25,030	1,043,210	866,300	176,910	70,420	11,260	
大阪府	2,068,730	389,930	1,678,800	1,188,870	18,770	1,660,030	1,471,260	39,070	131,720	1,449,540	930,330	519,210	920,330	93,000	
兵庫県	1,059,180	295,260	763,920	458,660	125,480	638,440	512,960	41,920	110,610	526,540	309,740	216,800	30,970	189,740	
奈良県	220,610	27,070	193,540	166,470	8,110	185,430	177,320	2,660	20,250	167,170	149,920	126,920	17,250	130,670	
和歌山県	362,160	45,680	316,480	171,390	17,690	298,790	280,100	5,590	45,850	252,940	237,250	207,060	45,790	207,260	
鳥取県	211,480	37,730	173,750	133,960	11,780	162,000	152,220	5,580	13,990	148,210	137,220	133,220	15,720	121,500	
徳島県	239,720	57,470	182,250	98,590	14,530	167,720	153,190	8,380	17,140	146,050	137,060	130,080	16,970	119,110	
岡山県	433,110	100,280	332,830	232,900	13,220	319,610	286,390	2,760	7,560	312,050	284,530	274,290	37,260	234,810	
広島県	727,160	196,090	531,070	340,030	62,950	468,120	427,170	7,800	24,930	443,190	398,280	373,390	70,800	312,590	
山口県	300,910	70,900	229,990	130,090	22,870	207,120	184,250	3,860	3,860	203,260	190,400	186,540	14,760	188,640	
徳島県	176,590	16,340	160,250	84,190	22,870	137,380	114,510	1,580	11,220	126,160	113,340	113,340	12,880	110,460	
香川県	330,900	40,890	289,990	149,100	3,020	286,990	283,970	3,020	3,020	283,970	280,950	277,930	3,040	280,890	
愛媛県	330,900	40,890	289,990	149,100	3,020	286,990	283,970	3,020	3,020	283,970	280,950	277,930	3,040	280,890	
高知県	281,150	50,790	230,360	130,570	6,630	223,730	217,100	4,280	52,510	171,220	166,940	166,940	4,280	162,660	
福岡県	1,277,610	293,800	983,810	693,990	41,120	942,690	841,570	1,020	11,960	930,730	719,770	719,770	11,960	707,810	
佐賀県	236,230	53,250	182,980	133,730	38,400	144,580	106,180	2,800	32,990	111,590	108,600	108,600	3,390	105,210	
福岡県	637,660	122,850	514,810	310,960	65,210	448,600	344,690	68,620	32,990	415,610	381,620	381,620	33,990	347,630	
熊本県	538,910	129,210	409,700	280,300	12,160	397,540	385,380	1,160	29,880	396,380	396,380	396,380	1,160	395,220	
大分県	248,380	77,420	170,960	133,560	33,870	137,090	103,220	5,600	17,400	120,620	103,220	103,220	5,600	115,020	
鹿児島県	580,120	160,440	419,680	258,960	9,530	409,150	399,620	11,220	47,480	400,840	388,400	388,400	12,080	376,320	
沖縄県	1,604,650	211,980	1,392,670	892,690	380	1,392,670	1,110,690	281,980	722,260	610,690	328,710	281,980	213,870	207,000	
運動局等(再掲)③	1,759,320	831,070	1,759,320	439,220	224,930	175,180	157,650	68,590	87,870	16,965,040	3,771,680	12,663,530	6,706,160	1,108,920	5,883,130
北海道運輸局	2,976,750	895,540	2,081,210	1,186,700	319,660	1,761,550	1,465,850	79,070	212,860	1,481,690	1,068,780	1,481,690	198,100	148,950	
北海道運輸局	11,111,570	2,265,130	8,846,440	4,579,310	1,380,380	7,466,060	6,085,680	395,790	1,271,310	5,794,750	4,514,440	5,794,750	502,520	356,990	
関東運輸局	2,790,810	602,320	2,188,490	1,586,170	237,450	1,951,340	1,713,890	238,450	273,230	1,438,160	1,165,160	1,438,160	246,460	207,500	
中部運輸局	4,527,830	1,014,550	3,513,280	2,502,730	778,380	2,734,900	2,456,520	286,380	583,140	2,151,760	1,868,620	2,151,760	385,150	311,170	
近畿運輸局	6,322,390	1,624,460	4,697,930	3,073,470	205,520	4,492,410	4,286,900	208,510	403,640	4,088,860	3,685,260	4,088,860	176,600	165,970	
中国運輸局	1,912,370	462,460	1,449,910	887,450	85,700	1,364,210	1,278,710	86,500	70,710	1,293,500	1,207,800	1,293,500	70,900	68,000	
四国運輸局	991,150	152,780	838,370	585,590	22,520	815,850	793,330	22,520	121,900	693,930	671,430	693,930	22,520	21,900	
九州運輸局	4,087,930	928,510	3,159,420	2,231,290	180,400	2,979,020	2,798,620	71,390	412,160	2,566,860	2,156,660	2,566,860	412,200	384,400	
沖縄総合事務局	1,604,650	211,980	1,392,670	892,690	380	1,392,670	1,110,690	281,980	722,260	610,690	328,710	281,980	213,870	207,000	
① 宿泊施設タイプ不詳を含む。															
② 居住地不詳を含む。															
③ 長野県は北陸信越運輸局、福井県は中部運輸局に含まれる。															

参考第1表 施設所在地(47区分及び運動局等)、国籍(出身地)(21区分) 別外国人延べ宿泊者数
(従業者数10人以上の施設)

(人泊)

施設所在地(47区分及び運動局等)	国籍(出身地)(21区分)																					その他
	韓国	中国	香港	台湾	アメリカ	カナダ	イギリス	ドイツ	フランス	ロシア	シンガポール	タイ	マレーシア	インド	オーストラリア	インドネシア	ベトナム	フィリピン	イタリア	スペイン		
平成27年4月	6,045,130	52,119,900	1,466,420	1,018,130	401,340	59,960	118,150	75,350	120,310	21,850	125,190	385,420	93,210	31,080	164,310	88,940	46,440	103,740	50,120	34,020	581,880	
北海道	292,640	27,100	84,190	75,320	4,470	480	740	290	340	760	6,850	29,830	4,500	110	1,850	2,270	160	3,360	1,550	100	11,650	
青森県	10,940	1,770	1,200	3,620	1,080	40	50	3,620	90	20	110	6,850	*10	*80	230	*70	*30	290	10	130	370	
岩手県	14,070	930	680	2,550	1,200	40	50	2,550	20	0	250	350	20	*80	70	*10	*80	*220	*20	10	380	
宮城県	14,590	790	1,460	4,680	1,200	70	100	4,680	150	50	170	1,150	70	50	280	50	*50	20	10	10	1,670	
秋田県	4,850	360	260	3,150	2,320	30	40	3,150	20	*10	90	90	*10	*10	120	40	0	40	0	10	510	
山形県	5,630	550	400	3,150	2,550	20	40	3,150	20	0	*210	170	80	0	70	50	0	0	*20	10	240	
福島県	3,870	310	510	940	430	*20	40	940	40	0	*30	240	*10	*40	*190	*10	*350	*40	0	0	440	
茨城県	21,990	10,900	50	1,530	1,100	90	270	1,530	230	*60	80	50	50	50	*20	460	*110	*40	*580	360	3,140	
群馬県	18,390	19,990	570	3,320	1,870	60	270	3,320	330	*40	260	870	*230	*200	150	*250	*320	*200	*60	120	1,760	
栃木県	19,990	10,900	1,320	9,390	1,870	90	180	9,390	200	0	160	570	80	*10	150	*1,030	*20	0	*90	60	850	
埼玉県	14,350	1,070	6,380	1,700	850	140	250	850	330	*150	120	60	60	*370	*80	*110	*80	*30	*70	*1,070		
千葉県	348,240	8,160	55,140	11,400	22,710	4,370	4,150	2,790	3,700	1,370	5,780	29,590	6,320	2,350	8,180	3,140	2,510	5,070	*1,470	*1,530	29,530	
東京都	1,666,950	88,690	320,360	91,750	159,310	25,310	50,850	29,470	49,890	11,360	49,240	119,770	29,980	11,980	65,680	36,230	14,060	44,730	23,780	15,300	215,990	
神奈川県	230,900	9,100	71,370	30,780	6,420	2,580	6,420	4,710	4,780	1,290	3,950	13,080	2,750	5,160	2,400	2,800	2,400	3,330	1,400	980	30,280	
新潟県	11,130	1,130	2,610	1,250	1,170	230	110	230	310	90	310	730	230	*120	310	200	*40	100	0	10	1,090	
富山県	33,830	3,720	2,780	18,570	3,720	200	550	250	*110	*350	970	3,800	*1,110	*300	210	1,350	*20	*40	90	40	2,060	
石川県	67,510	1,530	2,910	3,900	27,590	960	2,700	880	1,570	*110	1,390	2,010	1,570	*140	2,020	1,040	*160	*60	940	680	10,360	
福井県	7,840	250	*2,470	750	2,430	440	*40	*120	*60	*20	40	150	20	10	*10	*180	*160	0	0	0	600	
山梨県	150,380	960	70,210	4,230	21,930	1,670	980	*1,550	700	*200	3,210	24,090	4,670	*80	1,980	4,310	*1,400	1,000	*40	100	3,350	
長野県	92,610	3,010	11,550	6,200	38,710	1,200	530	1,420	870	1,200	2,940	8,160	1,400	130	1,700	3,540	*260	560	310	160	6,470	
静岡県	107,770	2,580	16,560	8,030	22,310	3,990	2,690	2,020	2,020	230	2,410	13,290	3,200	130	4,630	2,720	510	290	950	1,580	12,590	
岐阜県	181,430	3,680	111,610	3,270	11,610	340	340	750	*950	330	930	*13,200	3,990	870	660	2,960	5,250	1,090	*560	200	8,670	
愛知県	225,960	8,560	102,420	12,120	26,620	12,640	1,110	2,260	1,040	610	2,980	14,910	2,710	1,230	2,150	3,290	2,650	620	400	400	17,490	
三重県	31,010	*16,20	10,110	1,350	9,560	280	*50	60	*370	10	650	*550	*200	*90	140	110	*300	0	0	0	1,030	
滋賀県	50,190	2,800	11,500	2,390	18,030	490	650	830	1,400	1,200	1,010	1,020	130	300	960	950	200	130	340	120	2,790	
京都府	424,830	10,260	69,430	15,080	55,520	6,930	18,120	8,310	25,540	1,650	7,330	9,570	3,030	3,030	25,570	4,540	1,440	2,950	10,540	7,030	63,220	
大阪府	951,190	102,770	251,780	87,840	148,450	31,630	10,990	16,980	11,850	1,450	16,980	55,150	19,180	4,000	22,100	14,580	8,470	31,810	4,300	3,060	76,050	
兵庫県	128,700	12,900	31,510	9,820	31,970	650	1,370	7,660	1,880	1,880	1,320	4,220	1,670	370	1,800	1,170	690	1,140	630	270	12,660	
奈良県	29,070	550	10,500	1,440	4,920	1,940	790	670	1,450	100	490	610	160	60	790	190	140	330	430	200	2,920	
和歌山県	33,880	1,470	*11,640	7,210	3,550	250	390	170	840	30	*140	*940	*150	10	840	*80	*70	2,990	*70	70	2,990	
鳥取県	7,170	3,790	*470	*760	*1,350	*90	*40	*60	*40	*10	*30	120	*10	0	0	*10	*10	0	0	0	120	
島根県	4,220	630	350	1,500	270	440	*60	70	170	0	280	80	0	0	0	0	0	40	40	10	330	
岡山県	18,600	1,510	3,270	1,350	2,240	560	440	1,860	440	*40	270	490	70	*30	810	30	40	50	*230	100	3,350	
広島県	75,790	1,820	3,410	1,030	*4,280	1,350	6,170	3,080	5,390	*590	790	1,890	530	620	9,100	610	90	*1,060	1,380	880	15,060	
山口県	8,720	3,450	430	280	540	30	90	*210	140	10	60	*1,860	*230	40	40	*210	20	*40	10	10	240	
徳島県	4,800	440	1,050	500	720	50	60	90	190	10	130	60	30	*40	170	40	*10	*20	10	*10	460	
香川県	2,570	*1,850	2,090	7,250	600	110	*270	*270	*460	0	*120	130	*80	80	*630	*60	*10	*20	*20	30	1,220	
愛媛県	10,760	*2,190	*1,060	3,320	870	60	100	300	160	*50	110	300	40	*110	200	*20	*10	*40	10	10	1,140	
高知県	4,090	180	300	2,060	240	30	30	50	80	10	150	*10	0	0	150	0	0	0	0	0	210	
福岡県	213,750	69,210	21,820	*19,490	6,080	1,220	1,400	830	990	*200	5,120	19,110	710	200	1,680	810	310	1,610	190	140	9,010	
佐賀県	12,440	7,060	1,980	1,960	290	*30	60	*40	30	*10	110	320	*20	20	30	*150	*10	60	20	0	170	
長崎県	73,700	20,430	6,130	3,420	15,940	6,830	910	1,060	440	*30	1,370	3,710	290	60	870	420	10	190	220	60	10,810	
熊本県	56,970	22,900	5,960	6,510	1,250	260	430	260	570	*20	1,500	3,390	*170	*40	*560	*330	*30	*110	130	80	3,220	
大分県	1,114,500	*24,680	2,690	*4,990	*550	150	190	*180	310	*110	*1,170	*2,480	*150	*10	190	*170	*10	*50	*150	10	1,330	
宮崎県	45,210	*9,580	670	*2,870	*3,500	320	20	40	*30	*10	*340	*70	*20	*40	480	120	0	*10	0	0	380	
鹿児島県	37,540	4,080	6,200	3,240	1,080	160	490	200	610	40	1,030	750	200	*40	480	100	*80	*40	40	40	2,390	
運動局等(専任)2)	271,080	45,570	43,520	74,520	9,610	800	1,310	*560	820	*330	*1,980	800	*210	*50	800	*360	0	*50	*180	*70	10,250	
北陸運送局	282,640	27,100	84,190	75,320	4,470	480	740	290	340	760	6,850	29,830	4,500	110	1,850	2,270	160	3,360	1,550	100	11,650	
北陸運送局	53,950	21,420	61,950	25,380	3,900	200	270	1,400	330	70	2,810	2,810	4,500	210	960	960	590	610	70	160	3,610	
北陸運送局	2,473,800	114,620	617,900	113,720	295,590	218,700	33,320	63,650	58,020	14,480	69,760	190,120	44,130	18,970	81,640	47,570	23,940	54,300	27,450	18,510	285,970	
北陸運送局	405,080	7,420	21,700	13,320	4,820	1,800	4,820	2,790	2,600	2,600	6,610	14,690	3,190	550	6,310	4,110	410	770	2,340	800	49,990	
北陸運送局	55,000	19,580	94,370	27,240	9,690	2,400	5,260	5,260	4,900	800	7,000	7,000	10,110	2,930	7,580	7,910	9,510	4,660	2,140	2,140	40,380	
北陸運送局	1,507,950	130,750	386,460	123,790	269,610	16,550	32,320	18,570	42,000	3,450	27,570	71,51										

参考第2表 施設所在地(47区分及び運輸局等)、居住地(47区分及び運輸局等)別延べ宿泊者数
(従業員数100人以上の施設)

施設所在地(47区分及び運輸局等)	居住地(47区分) ³⁾																				
	総数 1、3)	北海道	青森県	岩手県	宮城県	秋田県	山形県	福島県	茨城県	栃木県	群馬県	埼玉県	千葉県	東京都	神奈川県	新潟県	富山県	石川県	福井県	山梨県	長野県
平成27年4月	6,842,497	222,008	33,263	41,848	110,428	23,291	33,432	74,241	61,374	57,251	44,051	182,762	176,125	1,106,081	300,381	62,940	25,152	44,721	16,281	23,104	54,587
北海道	412,369	121,833	839	350	2,277	531	496	717	1,634	1,070	1,041	6,349	6,956	53,360	11,222	628	276	339	207	28	145
青森県	24,123	801	5,276	729	1,005	539	115	173	188	60	64	642	450	4,784	749	98	14	33	27	5	51
岩手県	48,318	1,757	1,521	13,623	3,986	1,385	1,345	436	389	369	254	907	898	8,845	1,168	377	281	166	5	227	358
宮城県	123,737	1,932	1,959	3,505	47,768	2,495	3,624	5,062	2,103	1,397	1,397	4,248	2,780	17,946	5,345	2,384	163	171	79	179	227
秋田県	17,509	366	955	4,098	4,276	2,495	2,022	1,922	1,022	1,017	1,081	688	521	5,226	1,711	171	14	34	12	17	163
山形県	41,660	587	605	974	3,797	3,711	11,319	976	3,051	555	284	1,117	1,117	6,460	2,503	1,262	375	82	53	110	350
福島県	79,219	405	219	382	4,145	206	682	22,321	3,065	1,498	666	5,598	5,563	18,173	3,719	1,628	43	115	15	206	469
茨城県	31,949	238	32	41	239	184	248	755	9,233	756	529	2,633	2,633	6,768	1,304	196	29	17	2	171	307
栃木県	91,082	646	190	187	1,587	64	574	3,286	7,247	19,361	2,737	9,387	9,387	19,618	3,353	625	135	15	6	87	347
群馬県	83,216	254	137	66	746	152	235	1,000	1,661	3,632	10,383	6,216	4,638	18,874	4,551	2,152	316	447	202	618	851
埼玉県	36,091	369	157	99	1,711	124	160	153	1,694	573	583	12,458	587	7,878	648	323	177	178	32	125	200
千葉県	749,903	17,285	6,491	9,211	10,789	1,899	3,444	13,705	8,115	6,804	6,227	25,515	51,295	110,154	32,493	6,597	3,216	4,405	1,904	2,738	7,183
東京都	1,275,717	20,888	10,789	8,303	10,212	4,100	5,557	12,125	4,869	3,352	4,116	12,846	11,348	248,535	16,613	8,229	4,018	5,568	2,032	2,906	6,013
神奈川県	312,616	7,762	1,128	951	2,397	629	912	1,912	2,747	2,865	2,450	10,064	9,297	64,492	68,238	1,895	876	1,133	476	1,668	2,094
新潟県	61,219	7,762	89	127	577	283	536	920	659	530	984	3,379	1,691	18,072	20,664	2,620	361	355	191	237	939
富山県	25,664	82	44	10	58	12	22	69	49	54	71	655	558	5,973	1,625	533	2,698	794	49	440	252
石川県	97,961	2,159	83	159	434	80	184	262	642	595	536	2,453	2,044	18,472	3,345	1,076	2,997	10,333	2,151	188	1,485
福井県	18,516	32	7	4	131	8	3	34	32	20	53	129	212	4,431	281	47	128	349	1,980	11	64
山梨県	55,104	237	12	2	66	6	515	25	502	145	294	1,352	1,352	3,396	363	179	168	152	3,424	593	3,424
長野県	115,473	386	53	86	421	56	94	1,477	888	533	2,241	4,666	4,236	27,623	6,852	1,404	1,162	1,450	232	1,094	16,363
岐阜県	96,749	911	46	42	130	9	31	133	415	325	347	1,149	949	6,042	2,015	618	746	563	430	235	588
静岡県	251,767	1,037	75	107	273	99	155	661	1,264	1,451	1,326	10,335	9,589	54,125	35,976	541	211	1,273	241	2,668	2,368
愛知県	205,273	1,730	188	152	702	136	160	264	674	422	468	2,706	2,991	30,897	7,314	419	521	851	415	544	1,464
三重県	76,982	336	12	13	316	39	466	54	203	106	139	750	527	4,804	1,595	32	94	82	121	147	304
滋賀県	98,187	105	12	10	316	92	61	363	562	460	455	1,033	1,172	9,578	2,194	284	280	1,137	540	199	734
京都府	274,982	5,435	461	390	1,750	375	768	1,156	2,034	2,923	1,404	8,291	7,844	44,849	16,427	1,659	1,006	1,734	552	1,859	2,376
大阪府	591,634	8,914	787	679	4,349	437	759	3,332	2,755	2,634	2,153	10,919	12,038	64,876	17,629	4,036	2,598	7,036	1,925	709	2,159
兵庫県	258,691	1,539	87	117	538	63	110	279	625	314	276	2,309	2,345	26,912	4,526	393	393	2,125	595	247	874
奈良県	43,802	1,175	67	94	892	46	60	279	379	118	245	1,103	1,076	9,964	2,491	225	47	46	61	202	547
和歌山県	54,217	402	15	20	381	20	102	127	152	102	122	548	486	2,495	893	47	65	56	116	65	66
鳥取県	15,351	339	1	1	76	0	1	13	15	28	9	132	103	2,142	204	18	5	196	20	25	28
島根県	21,011	183	10	16	49	49	5	86	715	86	68	145	345	2,234	105	45	45	109	52	60	80
岡山県	36,843	801	24	52	126	23	13	34	85	91	85	636	539	3,747	1,097	78	159	65	43	48	75
広島県	103,802	1,208	111	69	668	145	114	251	567	292	287	2,044	2,095	15,988	4,570	677	490	430	135	226	289
山口県	39,480	396	23	48	118	28	50	107	152	66	102	514	622	7,205	977	103	71	55	23	22	128
徳島県	24,906	474	10	7	388	10	19	15	56	23	21	258	208	1,984	46	20	34	21	20	15	87
香川県	62,610	1,125	16	61	728	25	72	120	199	136	122	875	833	6,848	1,485	177	102	123	154	53	128
愛媛県	45,348	606	50	70	348	62	117	64	307	147	123	986	1,090	6,105	2,044	128	77	142	54	121	228
高知県	26,406	588	7	36	103	13	6	31	56	164	39	284	287	5,491	414	37	4	265	7	9	33
福岡県	168,150	1,181	66	86	510	54	105	126	363	264	167	1,546	2,037	17,628	3,761	266	73	131	82	88	267
佐賀県	28,279	225	21	8	15	3	0	7	35	99	57	200	165	1,538	317	18	34	22	4	27	175
長崎県	1,549	113	84	547	179	156	107	666	443	320	165	1,513	1,513	13,639	2,999	405	122	167	112	392	392
熊本県	50,707	279	35	14	58	42	33	14	95	112	45	370	421	2,498	690	35	21	69	62	21	31
大分県	22,856	326	4	7	90	2	46	58	66	136	22	165	168	1,584	363	297	43	55	34	11	59
宮崎県	22,539	244	13	4	41	25	2	8	33	46	28	195	161	3,163	321	16	5	26	15	20	64
鹿児島県	100,630	3,327	80	55	644	124	58	184	363	307	211	1,413	1,413	12,626	2,566	585	71	341	68	73	281
沖縄県	324,292	7,324	250	272	2,442	442	748	908	2,898	2,515	2,108	10,896	7,915	14,399	14,399	1,043	466	1,105	534	558	1,871
運輸局等(再掲) ²⁾	412,369	121,833	839	350	2,277	531	496	717	1,634	1,070	1,041	6,349	6,956	53,360	11,222	628	276	339	207	28	145
北海道運輸局	334,566	5,848	10,535	19,711	61,809	12,612	16,287	29,071	6,328	3,980	2,047	13,678	11,329	61,434	14,206	5,920	890	601	194	639	634
東北運輸局	2,635,678	47,679	18,936	18,860	27,747	7,158	11,645	32,961	36,068	37,488	27,329	89,818	90,167	487,351	131,596	20,380	8,946	11,931	4,806	11,737	17,588
関東運輸局	300,317	2,910	269	382	1,490	440	836	1,712	2,238	1,712	2,832	11,153	8,529	70,140	14,442	23,677	7,218	12,932	2,624	1,959	19,039
北陸信越運輸局	649,287	4,046	328	318	1,552	291	1,033	1,808	5,509	6,482	4,655	24,203	24,961	108,674	44,181	1,657	1,700	3,118	3,187	3,605	4,788
中部運輸局	1,321,513	19,517	1,522	1,331	8,705	1,033	1,808	5,509	6,482	5,722	4,655	24,203	24,961	108,674	44,181	1,657	1,700	3,118	3,187	3,605	4,788
近畿運輸局	216,487	2,927	169	192	1,037	245	183	467	899	563											

参考第2表 施設所在地(47区分及び運輸局等)、居住地(47区分及び運輸局等) 別延べ宿泊者数
(従業員数100人以上の施設)

施設所在地(47区分 及び運輸局等)	岐阜県	静岡県	愛知県	三重県	滋賀県	京都府	大阪府	兵庫県	奈良県	和歌山県	鳥取県	島根県	岡山県	広島県	山口県	徳島県	香川県	愛媛県	高知県	福岡県	佐賀県	
平成27年4月	51,449	126,100	276,909	44,816	45,216	79,930	379,782	169,694	34,910	18,643	10,856	14,311	43,627	85,813	30,066	16,407	29,615	32,763	14,370	163,984	16,095	
北海道	902	2,050	9,876	920	486	1,753	9,935	3,079	715	387	129	109	502	10,321	350	552	204	338	243	4,884	134	
青森県	72	168	2,072	34	26	126	1,340	130	23	57	11	4	22	143	11	5	6	370	11	53	7	
岩手県	40	1,134	4,478	47	32	89	1,408	146	23	26	2	6	281	142	19	6	94	166	43	493	64	
宮城県	217	499	1,620	147	103	688	2,109	863	112	508	52	19	236	416	49	53	83	288	43	836	40	
秋田県	35	188	208	39	21	88	215	108	16	62	0	11	112	29	4	3	9	9	4	143	16	
山形県	83	663	464	116	46	67	474	199	77	14	10	7	81	72	7	22	24	19	9	116	16	
福島県	49	803	1,391	47	34	66	974	116	135	38	2	8	775	145	11	10	119	211	16	81	897	
茨城県	24	259	305	83	18	119	852	161	18	30	10	0	85	167	45	3	20	25	4	293	8	
栃木県	54	307	299	47	19	32	370	154	21	5	2	0	8	25	8	22	42	5	2	262	33	
群馬県	868	1,573	3,713	531	100	175	993	584	124	441	16	2	441	216	49	80	44	12	40	66	206	5
埼玉県	73	122	355	113	38	227	909	207	73	40	26	23	105	155	37	42	31	48	28	210	174	
千葉県	5,729	13,881	34,911	6,450	5,819	7,367	30,491	17,728	3,954	2,027	1,796	925	3,978	6,467	2,796	1,339	1,617	2,591	1,196	12,694	1,434	
東京都	4,297	9,168	21,772	4,373	3,680	9,755	28,879	15,473	3,375	1,655	1,157	1,814	4,108	8,929	2,895	1,843	3,539	3,668	1,815	17,537	1,834	
神奈川県	1,533	5,711	7,762	1,020	861	2,329	8,376	4,191	864	403	245	360	1,128	2,492	1,400	432	519	603	348	4,527	471	
新潟県	112	260	917	83	37	248	1,065	959	73	43	18	3	312	102	34	12	12	47	19	10	170	79
富山県	177	714	2,826	54	96	206	2,432	430	46	17	7	4	60	2	4	4	18	20	2	8	359	1
石川県	2,096	960	4,590	724	1,087	1,470	3,783	1,713	400	488	954	100	488	954	127	108	100	342	93	784	53	
福井県	352	93	1,078	159	266	361	6,055	877	126	54	13	11	41	96	17	2	28	3	6	33	3	
山梨県	331	992	2,902	223	204	222	223	553	127	154	12	7	57	107	59	53	5	47	2	223	223	
長野県	1,228	2,162	9,392	556	909	867	2,898	1,299	318	86	20	52	224	447	40	56	46	82	27	426	32	
岐阜県	11,932	14,271	14,271	1,419	1,419	1,406	4,696	1,927	571	208	28	53	228	227	63	115	147	191	51	347	103	
静岡県	2,337	44,368	17,022	1,302	533	1,290	4,882	1,521	512	220	36	26	315	335	98	80	69	91	45	1,230	70	
愛知県	2,974	3,715	51,181	2,627	566	1,338	7,020	2,721	558	323	156	167	558	1,172	208	191	255	357	236	1,958	144	
三重県	2,081	1,427	11,180	10,234	2,081	3,375	12,374	3,152	2,045	599	38	68	184	399	46	93	422	188	1	410	15	
滋賀県	1,213	3,313	5,839	967	12,598	5,155	12,668	3,117	1,089	482	144	118	415	931	179	151	415	179	125	981	41	
京都府	1,004	12,301	5,150	1,054	783	13,123	5,083	3,824	786	533	449	108	1,036	2,882	982	467	719	3,382	408	5,997	650	
大阪府	2,296	5,630	12,919	2,755	1,849	3,690	70,610	8,501	2,125	1,737	1,235	1,153	3,319	6,031	2,420	2,562	2,156	3,049	1,999	12,272	1,423	
兵庫県	1,830	1,633	8,663	2,007	2,771	7,197	54,854	52,184	4,039	1,694	830	549	2,932	2,540	686	1,672	1,310	2,177	639	3,387	265	
奈良県	190	858	953	149	150	928	1,708	562	3,735	147	61	168	202	438	89	63	78	243	36	1,006	83	
和歌山県	560	2,680	4,961	1,181	1,012	2,188	14,377	3,636	1,531	4,819	60	163	632	524	159	417	537	606	136	586	41	
鳥取県	14	58	854	149	56	492	1,934	644	104	22	1	416	376	940	161	55	108	134	53	1,069	17	
島根県	369	264	1,511	167	161	410	2,182	1,641	235	96	343	3,006	796	1,787	534	87	293	362	103	525	35	
岡山県	93	314	950	181	208	470	2,254	2,301	240	84	248	326	5,083	1,255	277	147	422	478	288	623	62	
広島県	386	919	3,385	392	362	979	4,601	2,933	499	252	628	1,806	1,794	14,320	1,262	261	430	1,051	389	2,689	189	
山口県	114	338	967	96	158	443	1,907	1,344	177	40	138	453	689	3,946	7,391	84	259	514	78	4,467	426	
徳島県	92	82	386	61	187	386	2,982	1,653	225	94	28	50	306	319	44	2,327	512	270	140	218	12	
香川県	440	583	1,665	404	851	2,488	7,069	5,816	1,107	332	234	280	2,687	3,843	428	1,015	6,627	3,545	1,170	898	48	
愛媛県	233	413	1,508	321	279	756	4,624	2,453	517	172	209	514	1,453	3,226	684	927	1,835	5,559	724	909	84	
高知県	100	120	1,155	125	112	198	3,406	1,191	151	145	67	36	746	622	130	361	1,767	1,173	2,697	804	18	
福岡県	371	763	3,355	298	382	1,239	4,360	2,154	531	115	75	215	605	1,539	1,457	146	1,694	432	103	33,356	1,083	
佐賀県	17	38	171	15	26	63	912	200	53	9	14	19	69	357	190	15	5	63	19	4,434	1,940	
長崎県	448	889	4,045	390	1,339	817	7,422	5,407	418	197	69	166	706	1,370	1,269	1,131	516	236	331	8,383	873	
熊本県	82	122	456	84	99	210	1,364	435	133	42	12	46	262	719	1,021	61	325	114	57	13,422	1,201	
大分県	73	96	524	68	103	174	852	449	72	34	55	26	177	383	379	51	46	163	46	2,673	338	
宮崎県	82	143	345	22	61	143	1,096	270	47	23	4	6	230	90	2	16	16	45	5	939	69	
鹿児島県	311	951	3,401	301	332	918	11,526	3,290	446	185	69	80	736	1,766	701	124	502	297	158	9,535	852	
沖縄県	3,435	3,147	14,335	2,400	3,547	3,631	27,984	7,398	2,218	487	773	487	3,650	2,852	1,040	435	1,518	882	296	8,936	567	
運輸局等(再掲)	902	2,050	9,876	920	486	1,753	9,935	3,079	715	387	129	109	502	10,321	350	552	204	338	243	4,884	134	
北海道運輸局	496	2,955	7,163	430	262	1,224	6,822	1,562	382	193	73	55	1,424	962	109	99	335	1,063	126	1,722	982	
東北運輸局	12,909	32,013	72,019	12,821	10,757	20,227	72,045	39,051	8,556	4,412	3,264	3,131	9,910	18,558	7,289	3,814	5,785	7,027	3,461	35,952	4,182	
関東信越運輸局	3,613	4,096	17,725	1,417	2,129	2,791	10,178	4,401	967	307	94	159	1,043	1,563	203	180	211	463	138	1,739	165	
中部運輸局	19,676	51,515	94,732	15,741	14,156	7,770	35,027	10,198	3,812	1,404	271	325	2,229	2,229	432	481	921	339	3,978	335		
近畿運輸局	7,193	24,231	66,204	8,113	19,163	32,281	159,300	71,824	13,305	9,412	2,683	2,600	8,536	12,846	4,545	4,052	3,406	23,829	2,529	27,599	2,529	
中国運輸局	976	1,893	7,667	885	945	2,794	12,878	8,863	1,255	489	2,733	6,007	9,259	22,248	9,625	634	1,512	2,539	911	9,373	729	
四国運輸局	865	1,198	4,891	911	1,429	3,828	18,081	11,113	2,000	743	538	880	5,192	8,010	1,286	4,630	10,741	10,547	4,731	2,829	162	

参考第3表 施設所在地(47区分及び運輸局等)、居住地(47区分及び運輸局等) 別延べ宿泊者数<観光目的の宿泊者が50%以上の施設>
(従業員数100人以上の施設)

施設所在地(47区分及び運輸局等)	居住地(47区分)																	長野県		
	北海道	青森県	岩手県	宮城県	秋田県	山形県	福島県	茨城県	栃木県	群馬県	千葉県	東京都	神奈川県	新潟県	富山県	石川県	福井県		山梨県	
平成27年4月	4,694,762	20,444	31,255	85,116	12,884	23,788	57,992	44,290	46,252	36,610	134,510	124,990	704,271	211,575	43,071	16,314	33,945	11,668	17,288	36,297
北海道	359,904	105,486	667	1,900	375	391	540	1,293	910	905	5,294	5,664	40,191	9,318	434	261	135	331	499	
青森県	16,878	593	447	3,255	432	86	138	131	43	52	485	271	3,893	455	64	5	20	14	28	
岩手県	41,432	1,418	12,166	3,224	1,755	177	276	330	254	172	566	330	7,883	172	335	257	3	335	66	
宮城県	100,822	1,106	2,787	42,475	1,785	3,158	4,495	1,826	1,165	560	3,442	2,043	14,084	3,899	2,221	75	88	55	179	
秋田県	4,757	116	752	340	1,530	36	80	34	18	18	41	58	628	80	22	0	21	2	4	
山形県	18,282	153	88	1,669	1,747	7,957	389	149	261	78	319	204	2,421	467	844	225	35	5	10	
福島県	69,902	325	352	2,963	1,779	626	17,789	2,971	1,467	629	5,314	5,340	16,405	3,430	1,588	34	103	11	197	
茨城県	10,497	35	7	84	55	84	555	3,552	623	623	1,054	959	1,603	1,054	130	0	0	19	230	
栃木県	84,668	599	181	1,534	3,259	56	520	7,123	15,670	2,687	16,008	9,290	18,545	4,161	479	128	13	4	54	
群馬県	80,380	238	71	63	730	231	997	1,645	3,618	10,065	9,110	4,580	17,046	2,118	435	200	607	828	308	
千葉県	3,887	102	26	111	25	99	40	30	32	28	1,223	82	464	165	14	16	14	3	6	
東京都	538,954	14,605	7,476	9,390	1,545	3,062	13,087	6,908	6,291	5,714	21,239	33,418	67,830	27,649	6,046	2,830	1,574	2,301	5,912	
神奈川県	681,255	9,944	4,748	4,723	1,503	2,671	5,229	2,691	1,756	2,256	6,779	5,937	106,529	8,595	3,441	2,882	1,188	1,500	3,134	
新潟県	206,645	3,902	291	1,294	261	529	1,448	1,968	2,218	1,932	8,272	7,522	52,084	40,066	1,113	578	734	291	1,383	
富山県	36,018	64	65	174	52	279	574	436	311	645	2,223	858	13,671	1,336	12,050	78	80	4	103	
石川県	5,946	7	0	3	0	9	52	14	26	44	100	30	468	105	462	663	77	23	425	
福井県	77,588	1,777	55	108	299	59	202	489	465	378	1,759	1,449	12,798	2,251	918	2,791	2,023	143	1,330	
山梨県	16,464	22	4	121	4	0	18	26	12	47	58	133	4,130	162	32	107	282	1,367	8	
長野県	54,112	222	12	38	6	515	25	489	140	294	1,574	1,265	10,892	3,250	355	179	168	152	3,366	
岐阜県	87,095	195	16	38	7	21	1,383	613	381	992	3,512	3,227	22,812	5,063	805	976	1,195	126	658	
静岡県	87,720	838	43	42	94	29	396	290	334	999	903	5,359	1,943	613	725	404	226	565	8,793	
愛知県	178,976	521	32	71	96	76	545	1,051	1,259	1,137	9,147	8,624	46,516	32,625	420	72	1,178	141	1,029	
三重県	53,955	384	27	179	18	35	24	164	102	148	608	592	4,677	1,820	41	151	173	81	305	
滋賀県	74,907	336	12	13	316	39	466	54	203	106	750	468	4,513	1,498	32	94	82	121	304	
京都府	93,149	2,010	101	31	775	88	49	354	453	429	900	978	8,689	1,899	261	230	1,095	512	195	
大阪府	274,982	5,435	461	390	375	768	2,034	2,923	1,404	1,156	8,291	7,844	44,849	16,427	1,659	1,006	1,734	552	1,859	
兵庫県	291,437	5,270	451	356	3,318	210	357	2,906	1,723	1,119	6,173	6,588	28,052	9,092	2,528	838	5,426	395	2,376	
奈良県	185,415	1,031	47	60	279	44	53	243	171	175	1,331	1,259	10,309	2,925	310	308	874	159	709	
和歌山県	1,175	67	94	892	46	50	270	379	118	245	1,076	9,964	2,491	225	62	496	61	202	547	
鳥取県	46,552	329	14	18	353	11	60	76	66	111	401	299	1,686	613	37	38	83	59	43	
島根県	11,925	328	0	72	0	0	4	6	5	4	28	43	234	62	7	184	11	2	7	
岡山県	21,011	183	10	16	49	5	62	80	86	68	419	345	2,234	715	105	45	48	52	80	
広島県	16,571	631	4	0	18	2	8	5	19	14	110	57	343	163	51	83	12	15	9	
山口県	22,846	346	31	17	97	33	101	79	38	40	326	396	3,142	580	474	285	153	18	37	
徳島県	29,803	222	15	47	92	11	38	104	112	50	292	402	4,042	587	95	38	47	21	17	
香川県	24,906	474	10	7	388	10	19	15	56	23	21	258	1,984	452	46	3	21	20	15	
愛媛県	42,402	569	9	32	600	13	62	100	115	71	80	379	396	3,520	681	67	70	113	25	
高知県	23,259	343	41	70	188	47	85	48	217	90	59	487	2,286	829	82	57	108	41	108	
福岡県	16,444	528	5	27	98	12	3	21	40	156	27	176	168	4,734	30	0	262	7	5	
佐賀県	64,527	117	0	0	0	2	0	12	7	2	48	159	2,246	74	8	5	1	0	4	
熊本県	25,616	218	21	9	0	0	5	29	88	51	167	121	1,049	224	14	34	4	27	173	
大分県	95,057	1,546	110	84	179	156	107	666	443	316	1,644	1,506	13,616	2,986	399	64	122	167	392	
鹿児島県	32,426	0	2	0	12	0	0	26	18	17	66	114	510	119	0	0	0	0	0	
沖縄県	22,856	326	4	7	90	2	46	58	66	22	165	168	1,584	363	297	43	55	34	59	
宮崎県	17,406	236	13	4	39	2	8	28	35	19	86	2,573	306	6	5	26	6	20	52	
鹿児島県	81,808	3,082	44	51	633	118	48	119	288	217	178	1,063	9,819	538	44	306	54	59	230	
沖縄県	319,518	7,215	246	2,428	743	899	2,876	2,502	2,085	10,772	7,759	69,850	14,166	1,041	463	1,097	525	555	1,865	
北海道運輸局等(再掲) 2)	359,904	105,486	667	1,900	375	391	540	1,293	910	905	5,294	5,664	40,191	9,318	434	261	135	331	499	
東北運輸局	252,073	3,711	5,866	6,928	12,040	6,928	23,167	5,441	3,208	1,506	10,167	8,475	45,314	9,021	5,074	596	419	90	442	
関東運輸局	1,660,398	29,647	12,997	17,904	3,595	7,711	24,640	24,406	30,348	23,411	65,259	63,053	274,993	88,698	13,880	6,125	8,186	3,412	9,246	
北陸信越運輸局	206,647	2,043	211	578	118	459	2,211	1,552	1,183	2,059	7,594	5,564	49,749	14,235	4,508	10,612	2,176	1,329	10,680	
中部運輸局	412,022	2,101	116	153	806	602	770	1,840	1,769	1,805	11,562	10,720	65,195	38,048	1,138	1,149	2,240	2,043	2,479	
近畿運輸局	935,337	15,250	1,141	949	7,367	774	1,337	5,005	4,850	3,855	18,199	18,044	103,549	33,447	5,020	2,482	9,663	2,869	5,541	
中国運輸局	102,156	60	80	328	107	82	279	282	198	212	1,175	1,203	11,509	2,107	732	463	444	117	288	
四国運輸局	107,011	1,914	65	136	169	184	428	340	187	187	1,291	1,300	12,524	2,52	127	461	181	153	393	
九州運輸局	339,696	5,525	148	1,323	319	297	1,115	1,115	944	605	3,188	3,217	31,397	5,773	1,265	195	562	265	910	
沖縄総合事務局	319,518	7,215	246	2,428	743	899	2,876	2,502	2,085	10,772	7,759	69,850	14,166	1,041	463	1,097	525	555	1,865	

1) 居住者数不詳な全社。
2) 長野県は北陸信越運輸局、福井県は中部運輸局に含まれる。

参考第3表 施設所在地(47区分及び運輸局等)、居住地(47区分及び運輸局等)別延べ宿泊者数<観光目的の宿泊者が50%以上の施設>
(従業者数100人以上の施設)

施設所在地(47区分 及び運輸局等)	岐阜県	静岡県	愛知県	三重県	滋賀県	京都府	大阪府	兵庫県	奈良県	和歌山県	鳥取県	島根県	岡山県	広島県	山口県	徳島県	香川県	愛媛県	高知県	福岡県	佐賀県
平成27年4月	40,829	90,755	207,834	35,975	38,846	62,287	272,042	129,928	28,261	13,112	7,427	9,607	31,162	55,953	20,778	12,230	17,735	20,768	8,543	115,069	11,590
北海道	652	1,557	8,691	709	386	1,443	8,827	2,629	591	319	105	95	417	10,067	270	507	166	279	215	4,480	99
青森県	53	124	1,964	25	9	54	1,243	86	12	19	11	0	19	121	6	1	6	366	5	23	4
岩手県	20	1,090	1,264	27	19	32	1,728	67	13	21	0	0	251	41	16	6	6	132	41	442	3
宮城県	154	292	1,222	95	46	482	1,221	546	74	34	39	11	151	309	25	42	54	183	22	404	16
秋田県	14	114	126	4	0	8	44	14	0	0	0	0	1	8	0	0	0	0	0	69	0
山形県	3	37	58	0	1	18	67	36	11	0	2	4	20	1	3	4	1	10	5	4	0
福島県	43	775	1,320	17	18	49	874	69	122	10	2	5	770	125	11	5	110	204	14	58	891
茨城県	3	66	21	4	2	36	8	13	12	0	0	0	0	0	3	0	0	1	0	4	6
栃木県	22	271	263	27	6	30	263	278	7	2	278	0	4	19	6	21	38	3	0	237	33
群馬県	854	1,564	3,654	527	99	169	967	573	121	98	14	2	441	155	49	79	10	40	66	206	4
埼玉県	16	63	81	47	34	34	83	37	15	22	0	6	14	25	0	8	7	7	4	45	12
千葉県	5,372	12,735	31,686	6,052	5,398	6,235	26,595	16,137	3,506	1,849	1,647	756	3,616	5,976	2,541	1,144	1,402	2,310	1,030	10,638	1,241
東京都	2,000	4,987	10,385	2,308	2,091	4,195	13,440	7,662	1,532	652	508	721	1,891	4,146	1,295	817	1,728	1,616	970	7,891	1,009
神奈川県	794	4,331	4,987	623	467	1,174	4,902	2,049	470	203	117	231	615	1,012	838	254	238	290	128	2,387	175
新潟県	15	50	285	19	8	38	450	671	8	12	8	0	282	51	6	0	1	3	0	3	0
富山県	86	507	1,313	15	67	97	1,002	68	17	3	2	2	2	37	2	2	2	0	6	2	0
石川県	2,009	808	3,883	635	1,016	1,202	3,152	1,383	405	132	28	82	429	856	99	90	72	306	46	605	33
福井県	340	69	980	151	237	303	5,936	795	114	43	7	6	35	85	13	2	0	3	0	14	2
山梨県	328	943	2,866	185	203	170	1,099	520	127	62	12	520	57	107	59	53	5	47	2	181	223
長野県	970	1,480	8,084	419	826	665	2,449	999	250	36	13	12	140	183	23	34	25	61	4	297	6
岐阜県	10,362	13,921	1,377	691	1,377	4,540	1,864	562	47	217	211	144	186	60	60	97	144	186	49	335	101
静岡県	1,923	26,150	13,535	904	412	915	3,633	825	373	163	23	34	37	31	34	37	31	37	9	351	6
愛知県	1,283	1,971	25,692	1,104	243	448	1,357	528	189	38	66	28	189	165	35	20	84	27	78	301	24
三重県	1,984	1,330	10,792	9,846	2,081	3,278	12,083	3,152	1,987	599	122	28	1,987	399	166	133	422	399	188	1	410
滋賀県	1,183	3,207	5,639	938	11,871	5,079	12,323	2,981	1,032	460	382	95	383	864	46	166	137	468	113	922	36
京都府	1,004	12,301	8,150	1,054	783	13,123	5,083	3,824	786	533	353	449	1,036	2,382	982	467	719	1,331	408	5,992	650
大阪府	1,509	2,889	8,150	1,734	1,037	1,737	27,551	3,981	1,022	728	502	509	1,531	3,161	1,425	622	1,057	1,656	961	5,992	988
兵庫県	1,559	1,248	7,104	1,718	2,621	6,508	46,226	43,308	3,814	1,528	627	441	2,450	1,955	530	1,500	1,119	1,705	447	2,444	195
奈良県	190	858	953	149	150	1,708	1,708	562	168	147	61	168	202	438	89	63	78	243	99	1,006	83
和歌山県	541	458	2,531	1,122	972	2,070	13,747	3,337	1,461	3,207	49	136	594	455	127	382	525	561	124	539	28
鳥取県	11	29	742	23	33	445	1,434	61	17	1,066	268	68	62	559	117	32	82	135	124	539	28
島根県	369	264	1,511	167	161	410	2,182	1,441	235	91	1,063	3,006	796	1,787	534	87	293	362	103	954	9
岡山県	15	83	417	57	100	176	1,173	1,635	122	34	115	141	3,008	507	108	31	221	227	148	128	34
広島県	91	209	868	63	74	207	813	526	142	71	79	416	202	3,576	168	52	80	135	172	499	24
山口県	95	295	859	68	130	361	1,423	1,113	148	27	88	287	593	3,084	5,381	70	226	456	56	4,076	405
徳島県	92	82	563	61	187	386	2,982	1,653	225	94	28	50	306	319	44	2,327	270	270	140	218	12
香川県	324	372	1,103	319	750	2,217	5,720	5,055	960	287	169	229	2,382	2,909	361	738	3,271	2,640	833	543	36
愛媛県	180	318	897	207	217	486	1,953	1,493	420	148	149	482	1,159	1,888	577	317	688	2,006	326	574	47
高知県	87	97	1,085	53	98	142	2,089	660	129	126	59	26	318	465	119	320	535	679	1,056	364	10
福岡県	11	30	1,183	5	28	182	401	292	236	5	15	80	62	238	194	25	390	170	7	17,865	207
佐賀県	15	25	139	12	24	48	862	164	53	9	14	12	60	344	169	11	5	57	19	4,234	1,359
長崎県	448	889	4,045	390	1,339	815	7,411	5,397	416	197	69	166	706	1,364	1,259	1,131	505	236	331	8,273	868
熊本県	31	7	127	15	15	78	639	53	72	34	0	10	136	524	921	12	286	72	40	11,921	1,078
大分県	73	96	524	68	103	174	852	449	72	34	55	26	177	383	379	51	46	163	46	2,673	338
宮崎県	66	129	283	17	34	72	884	188	42	23	43	6	158	43	82	2	14	24	3	786	62
鹿児島県	217	800	2,690	258	384	625	10,803	2,935	384	160	51	74	658	1,543	592	111	449	217	140	6,755	620
沖縄県	3,418	2,899	14,198	2,357	3,528	3,586	27,805	7,297	2,195	673	744	478	3,644	2,797	1,014	427	1,509	858	238	8,794	563
運輸局等(再掲)																					
北海道運輸局	652	1,557	8,691	709	386	1,443	8,827	2,629	591	319	105	95	417	10,067	270	507	166	279	215	4,480	99
東北運輸局	287	2,432	5,954	168	93	643	5,177	818	232	84	54	20	1,212	696	61	58	269	911	87	1,000	914
関東運輸局	9,389	24,958	53,943	9,773	8,278	12,043	47,372	27,125	5,790	2,888	2,298	1,723	6,638	11,443	4,791	2,376	3,423	4,314	2,200	21,589	2,703
関西運輸局	3,080	2,845	13,565	1,088	1,917	2,002	7,053	3,121	680	183	51	96	853	1,127	130	127	108	367	56	907	39
中部運輸局	15,892	31,378	64,920	13,382	3,664	6,301	27,549	7,164	3,225	1,025	157	118	839	1,035	188	247	839	441	137	1,411	148
近畿運輸局	5,986	20,961	29,527	6,715	17,434	29,445	106,638	57,993	11,850	6,603	1,714	1,798	6,196	9,255	3,319	3,171	3,966	5,787	2,152	16,500	1,980
中国運輸局	581	880	4,397	378	498	1,599	7,025	5,356	708	240	1,691	4,118	5,241	9,513	6,308	272	3,966	1,277	517	6,182	507
四国運輸局	683	869	3,648	640	1,252	3,231	12,744	8,861	1,734	655	405	787	4,165	5,581	1,101	3,702	5,006	5,595	2,355	1,699	105
九州運輸局	861	1,976	8,991	765	1,796	1,994	21,852	9,564	1,256	442	208	374	1,957	4,439	3,596	1,343	1,695	939	586	52,507	

参考第3表 施設所在地(47区分及び運輸局等)、居住地(47区分及び運輸局等) 別延べ宿泊者数<観光目的の宿泊者が50%以上の施設>
(従業員数100人以上の施設)

(人泊)

施設所在地(47区分及び運輸局等)	運輸局等(10区分)2)													中国運輸局	四国運輸局	九州運輸局	沖縄総合事務局
	長崎県	熊本県	大分県	宮崎県	鹿児島県	沖縄県	国外	北海道運輸局	東北運輸局	関東運輸局	北陸信越運輸局	中部運輸局	近畿運輸局				
平成27年4月	15,136	21,513	13,101	15,278	23,706	29,422	1,213,542	174,602	231,479	1,319,786	129,627	387,061	544,476	124,927	59,276	215,393	29,422
北海道	176	688	238	148	485	322	111,083	105,486	4,137	63,906	1,410	11,744	14,195	10,954	1,167	6,314	322
青森県	2	113	13	12	105	13	1,799	593	3,995	5,354	208	2,180	1,423	157	378	272	13
岩手県	11	112	4	5	238	367	3,898	1,418	18,435	10,482	810	2,404	1,880	399	288	815	367
秋田県	26	271	17	7	225	38	2,724	1,106	55,895	27,198	2,628	1,818	2,403	535	301	1,022	38
山形県	0	0	0	0	0	0	311	116	2,963	878	47	260	66	9	5	106	0
福島県	6	0	0	1	45	3	676	153	11,930	3,909	1,269	103	133	30	20	56	3
茨城県	14	128	24	8	99	8	817	325	22,042	35,753	2,181	2,166	1,142	913	333	1,222	8
栃木県	2	0	0	0	0	7	545	35	782	8,584	360	94	71	6	1	12	7
群馬県	2	0	0	0	25	25	3,313	5,734	73,538	5,734	3,696	587	29	29	62	296	25
埼玉県	13	67	2	2	5	27	5,579	239	2,239	51,144	3,696	6,797	2,027	661	195	299	27
埼玉県	11	4	7	6	11	19	601	102	373	2,030	187	210	203	45	21	96	19
千葉県	1,330	3,124	2,050	1,539	2,300	2,937	47,038	14,605	40,737	171,350	18,728	57,419	59,720	14,536	5,886	22,222	2,937
東京都	1,780	3,057	1,348	1,064	2,229	3,003	386,940	9,944	24,034	136,043	11,536	20,868	29,572	8,361	5,131	18,378	3,003
神奈川県	356	526	302	224	450	476	46,828	3,902	4,314	115,455	3,958	11,026	9,265	2,813	910	4,420	476
新潟県	0	4	4	0	0	2	654	64	1,198	19,583	12,590	373	1,187	347	9	11	2
富山県	0	4	0	0	8	5	13	7	64	1,212	1,377	1,944	1,254	45	11	14	5
石川県	60	105	96	51	105	289	15,509	1,777	873	19,732	14,299	9,358	7,290	1,494	514	1,055	289
福井県	2	0	0	3	0	3	718	22	4,576	4,576	480	2,907	7,428	146	14	21	3
山梨県	15	72	2	8	2	54	13,398	222	598	21,270	1,286	4,474	2,181	242	107	54	51
長野県	3	11	27	1	10	91	13,597	195	1,567	37,258	11,769	11,079	5,225	371	124	355	54
岐阜県	71	68	43	36	76	192	30,980	838	346	10,450	2,428	27,922	9,196	558	476	730	192
静岡県	9	25	14	14	27	163	18,248	521	892	101,716	2,699	42,653	6,321	455	114	450	163
愛知県	28	169	56	10	77	86	9,449	384	306	8,416	887	30,131	2,803	483	209	665	86
三重県	22	72	54	79	19	13	10,396	336	900	7,824	512	24,073	23,180	695	704	671	13
滋賀県	23	175	34	35	193	326	23,358	2,010	1,398	14,060	2,276	11,479	33,746	1,630	1,009	1,418	326
京都府	787	1,122	743	562	979	761	102,907	5,435	4,900	85,631	6,775	20,061	24,332	5,202	10,440	760	771
大阪府	544	1,442	746	702	770	770	137,570	5,270	7,598	54,613	9,968	15,312	36,056	7,128	4,296	11,184	770
兵庫県	91	277	418	119	135	438	33,750	1,031	726	16,644	2,201	12,044	104,005	6,003	4,771	3,679	438
奈良県	75	88	65	151	104	141	9,965	1,175	1,419	15,578	1,330	2,211	7,230	958	483	1,572	141
和歌山県	58	130	21	8	9	44	4,614	329	532	3,324	156	4,735	24,794	1,361	1,592	793	44
鳥取県	65	6	20	7	54	60	1,898	328	76	1,007	200	816	2,431	2,652	248	1,065	60
島根県	19	89	69	38	37	6	1,090	183	191	4,007	278	2,363	4,720	646	845	862	6
岡山県	79	54	20	5	4	62	1,576	631	38	720	188	587	3,240	3,879	627	324	62
広島県	49	99	69	59	85	124	7,687	346	324	4,570	1,833	1,249	1,833	4,441	439	884	124
山口県	337	591	416	285	185	131	1,768	222	307	5,588	302	1,338	3,202	9,433	808	6,295	131
徳島県	8	26	60	13	103	257	654	474	449	3,017	157	818	5,527	747	3,249	440	257
香川県	97	53	129	72	51	87	3,611	569	816	5,267	319	2,231	14,989	6,050	7,482	981	87
愛媛県	64	78	123	112	53	37	1,361	343	479	4,595	439	1,643	4,717	4,255	3,337	1,051	37
高知県	16	25	44	23	27	51	1,136	528	166	5,586	318	1,329	3,244	987	2,590	509	51
福岡県	298	571	148	134	138	12	38,913	117	4	2,548	18	1,229	1,144	589	592	19,361	12
佐賀県	909	449	165	83	288	112	2,938	218	37	1,756	242	195	1,160	599	92	7,467	112
長崎県	5,748	1,515	1,078	598	1,229	380	19,076	1,546	1,183	21,283	977	5,939	15,575	3,564	2,203	19,309	380
熊本県	408	2,332	544	591	1,075	89	10,341	0	17	870	31	180	948	1,591	410	17,949	89
大分県	222	353	2,025	389	212	44	9,293	326	207	2,515	454	795	1,684	1,020	306	6,212	44
宮崎県	82	287	4,659	352	74	4	5,244	236	74	3,186	92	501	1,243	293	43	6,453	41
鹿児島県	512	2,108	537	2,745	10,297	536	15,177	3,082	1,013	14,304	1,118	4,019	15,150	2,918	917	23,574	536
沖縄県	708	1,052	1,028	663	820	16,770	55,268	7,215	5,022	110,565	4,466	23,397	45,084	8,677	3,032	13,628	16,770
運輸局等(再掲)2)																	
北海道運輸局	176	688	238	148	485	322	111,083	105,486	4,137	63,906	1,410	11,744	14,195	10,954	1,167	6,314	322
東北運輸局	59	657	58	33	712	429	10,225	3,711	115,260	83,574	7,143	8,931	7,047	2,043	1,325	3,433	429
関東運輸局	3,507	6,850	3,718	2,850	5,007	6,548	503,242	29,647	78,811	579,414	40,735	101,475	103,496	26,893	12,313	46,224	6,548
北陸信越運輸局	63	124	127	52	123	387	29,773	2,043	3,702	77,785	40,035	27,754	14,956	2,257	658	1,435	387
中部運輸局	132	334	171	142	199	457	69,791	2,101	2,593	132,982	7,006	127,686	22,963	2,337	1,517	2,537	457
近畿運輸局	1,578	3,234	2,027	1,577	2,190	2,480	312,351	15,250	16,573	189,850	22,706	65,842	49,963	22,282	15,076	29,086	2,480
中国運輸局	549	839	594	394	365	383	14,065	1,710	16,783	16,783	1,917	6,353	15,426	2,967	9,430	383	
四国運輸局	185	182	356	220	244	432	6,762	1,914	1,910	18,465	1,233	2,932	12,039	16,658	2,981	432	
九州運輸局	8,179	7,553	4,784	9,199	13,571	1,214	100,982	5,525	2,535	46,462	2,932	12,858	36,904	10,574	4,563	100,325	1,214
沖縄総合事務局	708	1,052	1,028	663	820	16,770	55,268	7,215	5,022	110,565	4,466	23,397	45,084	8,677	3,032	13,628	16,770

1)居住者数100人以上の施設
2)長野県は北陸信越運輸局、福井県は中部運輸局に含まれる。

参考第4表 施設所在地(47区分及び運輸局等)、居住地(47区分及び運輸局等)別延べ宿泊者数<観光目的の宿泊者が50%未満の施設>
(従業員数100人以上の施設)

施設所在地(47区分及び運輸局等)	居住地(47区分)																	長野県		
	北海道	青森県	岩手県	宮城県	秋田県	山形県	福島県	茨城県	栃木県	群馬県	千葉県	東京都	神奈川県	新潟県	富山県	石川県	福井県		山梨県	
平成27年4月	2,147,735	12,819	10,593	25,312	10,407	9,644	16,249	17,084	10,999	7,441	48,252	51,135	401,810	88,806	19,869	8,838	10,776	4,613	5,816	18,290
北海道	16,347	172	86	377	156	105	177	341	160	136	1,055	1,292	13,169	1,904	194	60	78	67	83	135
青森県	7,245	2,921	282	468	107	29	35	57	17	12	157	179	891	294	34	9	13	13	4	26
岩手県	6,886	339	178	686	130	168	160	62	59	115	168	339	962	478	24	24	14	2	23	28
宮城県	22,915	826	764	5,293	710	466	567	277	232	111	806	737	3,862	1,446	163	88	83	24	48	114
秋田県	12,752	250	203	768	2,746	166	113	768	83	93	647	463	4,598	1,439	14	13	13	13	159	185
山形県	23,378	434	517	894	1,964	3,362	587	252	294	206	1,276	913	4,039	2,036	48	150	47	48	100	185
福島県	9,317	80	30	1,182	27	56	4,442	84	31	97	284	223	2,036	289	40	9	12	4	9	13
茨城県	21,452	203	32	155	132	164	200	5,681	133	34	596	1,304	5,165	965	66	29	17	2	152	77
栃木県	6,414	47	3	53	8	54	27	124	3,691	124	426	97	1,073	192	2	2	2	33	39	39
群馬県	2,836	16	3	16	5	4	3	16	14	318	106	58	1,828	78	1	12	2	11	23	23
埼玉県	32,204	267	85	1,600	99	61	1,664	541	541	565	11,235	505	7,414	483	225	161	164	29	119	141
千葉県	210,949	2,680	314	1,399	354	382	618	1,207	513	513	4,276	17,877	42,324	4,844	551	386	465	330	437	1,271
東京都	594,462	10,944	5,629	5,489	2,597	2,886	6,896	2,178	1,396	1,860	6,067	5,411	142,006	8,018	4,788	1,939	2,686	844	1,406	2,879
神奈川県	105,971	3,860	837	1,103	368	383	464	779	647	518	1,792	1,775	12,408	28,172	782	298	399	185	275	561
新潟県	25,201	219	35	1,403	240	257	346	223	219	339	1,156	833	4,401	1,284	8,614	283	275	187	134	557
富山県	19,718	75	44	10	12	13	17	35	28	27	555	520	5,505	1,520	717	520	26	15	15	77
石川県	20,373	382	51	135	21	130	153	60	130	158	694	595	5,674	1,094	158	206	1,073	128	45	155
福井県	2,052	10	5	10	4	3	16	6	8	6	71	79	301	119	15	21	67	613	3	5
山梨県	992	15	0	28	0	0	0	13	5	0	61	87	140	146	8	0	0	58	0	9
長野県	28,378	191	37	48	49	73	94	275	152	249	1,154	1,009	4,811	1,789	599	186	255	107	436	7,570
岐阜県	9,029	73	3	36	0	2	4	19	35	13	150	46	683	72	5	21	38	26	9	23
静岡県	72,791	516	43	177	23	83	116	213	192	189	1,188	965	7,609	3,351	121	139	95	100	1,311	1,339
愛知県	151,318	1,346	161	129	523	118	240	510	320	320	2,098	2,399	26,220	5,494	378	370	678	334	239	942
三重県	2,075	0	0	0	0	0	0	0	0	0	0	59	291	97	0	0	0	0	0	0
滋賀県	5,038	42	4	20	4	12	9	45	7	26	133	194	889	295	23	50	42	28	4	44
京都府	300,197	3,644	336	1,031	227	402	426	1,032	686	682	4,746	5,450	36,824	8,537	1,508	1,760	1,610	895	314	983
大阪府	73,276	508	40	259	19	57	36	310	143	101	978	1,086	16,603	1,601	83	85	1,251	180	88	165
兵庫県	7,665	73	1	28	9	0	33	38	36	11	147	187	809	280	10	7	18	33	6	23
奈良県	3,426	11	1	4	0	1	9	9	23	5	104	60	394	142	11	3	12	14	3	21
和歌山県	20,272	170	20	108	21	7	26	80	72	71	526	482	3,404	934	27	76	53	28	39	33
鳥取県	80,956	862	80	571	100	81	150	488	254	247	1,718	1,739	12,846	3,990	203	205	277	117	217	252
徳島県	9,677	174	8	26	17	12	3	40	16	16	222	220	3,163	390	8	33	8	2	5	6
香川県	20,208	556	7	128	12	10	20	84	65	42	496	437	3,328	804	83	35	53	41	28	40
愛媛県	22,089	263	9	57	15	32	16	90	57	64	499	571	3,819	1,215	46	20	34	13	13	36
高知県	9,962	60	2	5	1	3	10	16	8	12	108	119	757	134	7	4	3	0	4	7
福岡県	103,623	1,064	66	508	54	103	126	351	257	165	1,498	1,878	15,382	3,687	258	68	130	82	88	263
佐賀県	2,663	7	0	6	3	0	2	6	11	6	33	44	489	93	4	1	0	0	0	2
長崎県	500	3	0	0	0	0	0	0	0	0	7	7	23	6	6	5	0	0	0	2
熊本県	18,281	279	33	14	55	30	33	69	94	28	304	307	1,988	571	35	21	38	62	21	31
大分県	5,133	8	0	2	17	0	0	5	11	9	76	75	590	215	7	0	0	9	0	12
宮崎県	18,822	245	36	4	11	10	65	75	90	33	342	350	2,807	865	47	27	35	14	14	38
鹿児島県	4,774	109	4	14	2	5	22	124	13	23	124	156	553	263	2	3	8	9	3	6
運輸局等(再掲)2)	52,465	16,347	172	377	156	105	177	341	160	136	1,055	1,292	13,169	1,904	194	60	78	67	83	135
北海道運輸局	82,493	2,137	4,669	10,601	5,684	4,247	5,904	887	772	541	3,511	2,854	16,120	5,185	846	294	182	104	197	525
東北運輸局	975,280	18,032	6,972	9,843	3,563	3,994	8,321	11,662	7,140	3,918	24,559	27,114	212,358	42,898	6,500	2,821	3,745	1,394	2,491	5,000
関東運輸局	93,670	867	144	912	322	377	517	686	529	773	3,559	2,965	20,391	5,687	9,442	2,710	3,320	448	630	8,359
中部運輸局	237,265	1,945	212	746	145	213	376	748	555	528	3,507	3,548	35,104	9,133	519	551	878	1,073	1,562	2,309
近畿運輸局	386,176	4,267	381	1,338	259	471	504	1,425	872	820	6,004	6,917	55,125	10,713	1,624	1,902	2,921	1,136	412	1,215
中国運輸局	114,331	1,217	109	709	138	101	188	617	365	339	2,570	2,501	19,807	5,456	249	307	350	161	264	312
四国運輸局	52,259	879	18	190	28	45	46	190	130	118	1,127	7,904	1,103	136	59	90	54	45	54	83
九州運輸局	149,022	1,606	138	110	582	110	146	207	463	245	2,260	2,661	21,279	5,444	357	121	204	167	129	346
沖縄総合事務局	4,774	109	4	14	2	5	9	22	13	23	124	156	553	233	2	3	8	9	3	6

1) 唐住株式会社
2) 長野県は北陸信越運輸局、福井県は中部運輸局に含まれる。

参考第4表 施設所在地(47区分及び運輸局等)、居住地(47区分及び運輸局等)別延べ宿泊者数<観光目的の宿泊者が50%未満の施設>
(従業者数100人以上の施設)

施設所在地(47区分及び運輸局等)	岐阜県	静岡県	愛知県	三重県	滋賀県	京都府	大阪府	兵庫県	奈良県	和歌山県	鳥取県	島根県	岡山県	広島県	山口県	徳島県	香川県	愛媛県	高知県	福岡県	佐賀県
平成27年4月	10,620	35,345	69,075	8,841	6,370	17,643	107,740	39,766	6,649	5,531	3,429	4,704	12,465	29,860	9,288	4,177	11,880	11,995	5,827	50,915	4,505
北海道	250	493	1,185	211	100	310	1,108	450	124	68	24	14	85	254	80	45	38	59	28	404	35
青森県	19	44	108	9	17	72	97	79	11	37	0	4	3	22	5	4	0	4	6	30	3
岩手県	20	44	144	20	13	57	182	74	6	6	2	6	6	30	3	0	0	1	18	51	3
宮城県	63	207	398	52	57	326	688	317	18	18	9	8	85	107	24	11	29	105	21	432	24
秋田県	21	74	82	35	21	60	171	94	16	60	0	11	28	36	12	3	4	9	4	74	16
山形県	80	126	406	116	45	49	407	163	66	14	8	3	61	71	4	18	23	9	4	112	16
福島県	6	28	71	30	16	17	100	47	13	28	0	3	5	20	0	5	9	7	2	23	6
茨城県	21	193	284	79	16	83	844	148	6	30	10	0	85	164	42	3	20	24	4	289	2
栃木県	32	36	36	20	13	2	92	20	14	3	2	0	4	4	2	1	4	2	2	25	0
群馬県	14	14	11	59	4	1	26	11	3	0	2	0	0	61	0	1	0	0	0	0	1
埼玉県	57	59	274	66	26	193	826	170	58	18	26	17	91	130	37	34	29	41	24	165	162
千葉県	357	1,146	3,225	398	421	1,132	3,896	1,591	448	178	149	169	362	491	255	195	215	281	166	2,056	193
東京都	2,297	4,181	11,387	2,065	1,589	5,560	15,439	7,811	1,843	1,003	649	1,093	2,217	4,783	1,600	1,026	1,811	2,052	845	9,646	825
神奈川県	739	1,380	2,775	397	394	1,155	3,474	2,142	394	200	128	129	513	1,480	562	178	281	313	220	2,140	296
新潟県	97	210	632	64	29	210	615	288	65	31	10	3	30	51	28	11	39	19	10	167	79
富山県	91	207	1,513	39	29	109	1,430	362	29	14	5	2	17	23	0	2	15	20	2	357	1
石川県	87	152	707	89	71	268	631	330	125	29	21	18	59	98	28	18	28	36	47	179	20
福井県	12	24	98	8	29	58	119	82	12	11	6	5	6	11	4	2	17	0	6	19	1
山梨県	3	49	36	19	19	53	76	33	0	0	0	0	0	0	0	0	0	0	0	42	0
長野県	258	682	1,308	137	83	202	449	300	68	50	7	40	84	264	17	22	21	21	23	129	26
岐阜県	1,570	54	350	42	19	49	156	63	9	26	5	6	11	16	3	18	3	5	2	12	2
静岡県	414	18,218	3,487	398	121	375	1,249	696	139	57	13	17	101	160	64	43	38	54	36	879	64
愛知県	1,691	1,744	25,489	1,523	323	890	5,663	2,193	369	285	90	139	369	1,007	173	171	171	330	158	1,657	120
三重県	97	97	388	388	0	97	291	0	58	0	0	40	0	0	0	0	0	0	0	0	0
滋賀県	30	106	200	29	29	76	345	136	57	22	22	23	32	67	13	14	16	27	12	59	5
京都府	887	2,741	4,769	1,021	812	1,953	43,059	4,520	1,103	1,009	733	644	1,788	2,870	1,025	660	1,099	1,393	1,038	6,280	435
大阪府	271	385	1,559	289	150	689	8,628	8,876	225	166	203	108	482	585	156	172	191	472	192	943	70
兵庫県	-	-	-	-	-	-	-	-	-	-	-	-	-	-	-	-	-	-	-	-	-
奈良県	19	38	149	59	40	118	630	299	70	1,612	11	27	38	69	32	35	12	45	12	47	13
鳥取県	3	29	112	26	23	47	500	203	43	5	310	148	255	381	44	23	27	37	15	115	8
島根県	-	-	-	-	-	-	-	-	-	-	-	-	-	-	-	-	-	-	-	-	-
岡山県	78	231	533	124	108	294	1,081	666	118	50	133	185	2,075	748	169	116	201	251	140	495	28
山口県	295	710	2,517	329	288	772	3,788	2,407	357	181	549	1,390	10,744	10,994	1,094	209	350	916	217	2,190	165
広島県	19	43	108	28	28	82	484	231	29	13	50	166	96	862	2,010	14	33	58	22	391	21
徳島県	-	-	-	-	-	-	-	-	-	-	-	-	-	-	-	-	-	-	-	-	-
香川県	116	211	562	85	101	271	1,349	761	147	45	65	51	305	934	67	277	3,356	905	337	355	12
愛媛県	53	95	611	114	62	270	2,671	960	97	24	60	32	294	1,338	107	610	1,147	3,553	398	385	37
高知県	13	23	70	72	14	56	1,317	531	22	19	8	10	428	157	11	41	1,232	494	1,641	440	8
福岡県	360	733	2,172	293	354	1,077	3,959	1,862	295	110	60	135	543	1,301	1,263	121	1,304	262	96	15,491	876
佐賀県	2	13	32	3	2	15	50	36	0	0	0	7	9	13	21	4	0	6	0	200	581
長崎県	0	0	0	0	0	2	11	10	2	0	0	0	0	0	6	10	11	0	0	110	5
熊本県	51	115	329	69	74	132	725	296	80	28	12	36	126	195	100	49	39	42	17	1,501	123
大分県	-	-	-	-	-	-	-	-	-	-	-	-	-	-	-	-	-	-	-	-	-
宮崎県	16	14	62	5	27	118	212	82	5	0	0	0	72	47	88	0	2	21	2	153	7
鹿児島県	94	151	711	43	89	293	723	355	62	25	18	6	78	223	109	13	53	80	18	2,780	212
沖縄県	17	248	137	43	19	45	179	101	23	18	29	9	6	55	26	8	9	24	58	142	4
運輸局等(再掲)2)																					
北海道運輸局	250	493	1,185	211	100	310	1,108	450	124	68	24	14	85	254	80	45	38	59	28	404	35
東北運輸局	209	523	1,209	262	169	581	1,645	744	150	109	19	35	212	266	48	41	66	152	39	722	68
関東運輸局	3,520	7,055	18,076	3,048	2,479	8,184	24,673	11,926	2,766	1,524	966	1,408	3,272	7,115	2,498	1,438	2,362	2,713	1,261	14,363	1,479
北陸信越運輸局	533	1,251	4,160	329	212	789	3,125	1,280	287	124	43	63	287	436	73	53	103	96	82	832	126
中部運輸局	3,784	20,137	29,812	2,359	492	1,469	7,478	3,034	587	379	114	207	487	1,194	244	234	229	389	202	2,567	187
近畿運輸局	1,207	3,270	6,677	1,398	1,729	2,886	9,662	13,831	1,455	2,809	969	802	4,310	3,591	1,226	881	1,318	1,937	1,254	7,329	523
中国運輸局	395	1,013	3,270	507	447	1,195	5,853	3,507	547	249	1,042	1,889	2,418	12,735	3,317	362	611	1,262	394	3,191	222
四国運輸局	182	329	1,243	271	177	597	5,337	2,252	266	88	133	93	1,027	2,429	185	928	5,735	4,952	2,376	1,130	57
九州運輸局	523	1,026	3,306	413	546	1,637	5,680	2,641	444	163	90	184	828	1,785	1,591	187	1,409	411	1,336	2,023	180
沖縄総合事務局	17	248	137	43	19	45	179	101	23	18	29	9	6	55	26	8	9	24	58	142	4

1)居住者不在世全世
2)長野県は北陸信越運輸局、福井県は中部運輸局に含まれる。

参考第4表 施設所在地(47区分及び運輸局等)、居住地(47区分及び運輸局等)別延べ宿泊者数<観光目的の宿泊者が50%未満の施設>
(従業員数100人以上の施設)

(人泊)

施設所在地(47区分及び運輸局等)	運輸局等(10区分)2)										中国運輸局	四国運輸局	九州運輸局	沖縄総合事務局				
	長崎県	熊本県	大分県	宮崎県	鹿児島県	沖縄県	国外	北海道運輸局	東北運輸局	関東運輸局					北陸信越運輸局	中部運輸局	近畿運輸局	
平成27年4月	8,442	11,130	6,797	6,841	11,555	8,028	698,741	47,406	85,024	631,343	57,773	128,494	183,699	59,746	33,879	100,185	8,028	
北海道	61	75	65	62	67	89	10,587	16,347	1,073	18,140	467	2,206	2,160	457	170	769	89	
青森県	1	0	0	5	0	10	927	208	3,842	1,611	82	193	278	34	14	46	10	
岩手県	0	7	6	0	7	3	457	339	2,399	2,861	108	343	351	51	21	230	3	
宮城県	23	23	16	30	29	60	2,380	826	8,518	7,519	448	826	744	166	166	577	60	
秋田県	14	11	9	25	5	12	335	250	4,269	6,697	335	225	368	87	20	154	12	
山形県	331	27	47	8	107	8	379	434	9,452	9,116	800	776	744	147	54	648	8	
福島県	5	0	2	3	6	3	156	80	5,823	2,725	74	139	221	28	23	45	3	
茨城県	56	10	97	6	24	23	3,174	203	717	14,090	189	579	1,127	301	51	484	23	
栃木県	4	4	0	0	0	4	103	47	154	5,686	94	126	144	14	33	33	4	
群馬県	3	0	0	10	0	1	6	16	97	2,429	70	90	47	9	3	14	1	
埼玉県	44	37	33	44	34	49	3,916	267	2,031	22,526	691	485	301	128	519	49	49	
千葉県	245	271	785	67	189	244	109,216	2,680	4,802	71,991	2,673	5,456	7,666	857	3,786	244	244	
東京都	1,445	2,494	1,327	1,310	1,837	2,368	233,339	10,944	27,052	168,542	12,292	20,774	33,245	10,342	5,734	18,884	2,368	
神奈川県	400	479	374	419	487	376	28,080	3,860	3,615	46,366	2,040	5,476	7,759	2,812	992	4,595	376	
新潟県	50	66	22	29	35	21	2,223	219	1,343	8,589	9,729	1,190	1,238	122	79	448	21	
富山県	2	3	5	0	4	4	4,068	75	151	8,213	2,900	1,876	1,973	47	39	372	4	
石川県	23	51	46	20	20	123	6,075	382	329	8,543	1,592	1,163	1,454	224	129	359	123	
福井県	3	2	0	0	7	1	53	10	38	593	108	755	311	32	25	32	1	
山梨県	0	0	0	0	0	0	0	15	28	510	17	107	0	0	0	42	0	
長野県	19	40	12	21	26	23	4,260	191	620	9,875	8,610	2,492	1,152	412	87	273	23	
岐阜県	35	11	0	0	8	17	5,279	73	45	1,027	87	2,042	7,759	2,812	28	68	17	
静岡県	82	108	32	47	78	87	25,919	516	478	15,018	1,694	22,617	2,637	355	171	1,290	87	
愛知県	272	342	172	161	295	211	43,908	1,346	1,296	37,600	2,368	30,781	9,723	1,778	830	3,019	211	
三重県	0	0	0	0	0	0	172	0	0	447	0	970	446	40	0	0	0	
滋賀県	9	15	10	4	11	3	1,097	42	49	1,593	159	393	1,363	157	69	113	3	
京都府	888	1,487	718	1,002	1,811	1,223	111,246	3,644	2,745	58,271	5,861	10,313	52,456	7,060	4,190	12,621	1,223	
大阪府	97	197	83	325	286	158	23,688	508	468	20,910	1,584	2,684	18,734	1,534	1,027	2,001	158	
兵庫県	-	-	-	-	-	-	-	-	-	-	-	-	-	-	-	-	-	-
奈良県	6	9	9	9	5	19	2,482	73	73	1,514	58	298	2,769	177	104	98	19	
和歌山県	14	9	8	8	10	18	171	11	22	740	47	184	821	1,138	102	172	18	
鳥取県	-	-	-	-	-	-	-	-	-	-	-	-	-	-	-	-	-	-
島根県	-	-	-	-	-	-	-	-	-	-	-	-	-	-	-	-	-	-
岡山県	71	111	50	40	84	108	4,013	170	234	5,608	189	994	2,317	3,310	708	879	108	
広島県	337	355	312	192	303	327	23,323	862	1,034	21,499	937	3,968	7,793	15,369	1,692	3,854	327	
山口県	43	59	57	49	23	28	260	174	67	4,072	55	200	867	3,184	127	643	28	
徳島県	-	-	-	-	-	-	-	-	-	-	-	-	-	-	-	-	-	-
香川県	24	61	50	25	43	59	3,303	556	206	5,284	211	1,015	2,674	4,875	487	570	59	
愛媛県	21	85	100	30	29	80	2,007	263	129	6,328	136	886	4,084	1,831	5,708	637	80	
高知県	3	9	7	7	4	7	140	60	30	1,158	21	178	1,959	614	3,408	478	7	
福岡県	3,163	1,881	1,648	1,720	1,929	937	33,120	1,064	943	23,306	719	3,640	7,657	3,302	1,783	26,708	937	
佐賀県	40	49	22	18	23	15	789	7	17	682	7	50	103	50	10	933	15	
長崎県	211	18	9	5	10	2	1	3	3	60	11	0	25	16	11	368	2	
熊本県	189	1,786	256	383	367	100	4,589	279	179	3,382	125	626	1,335	469	147	4,595	100	
大分県	-	-	-	-	-	-	-	-	-	-	-	-	-	-	-	-	-	-
宮崎県	2	95	109	292	66	7	0	8	19	981	19	106	444	207	25	724	7	
鹿児島県	202	804	282	462	3,277	211	2,334	245	132	4,576	147	1,013	1,547	434	164	8,019	211	
沖縄県	4	32	17	3	39	989	1,186	109	40	1,127	19	454	385	99	99	241	989	
運輸局等(再掲)2)	61	75	65	62	67	89	10,587	16,347	1,073	18,140	467	2,206	2,160	457	170	769	89	
北海道運輸局	374	75	80	71	154	96	4,634	2,137	34,765	30,067	1,847	2,307	3,398	580	298	1,544	96	
東北運輸局	2,197	3,295	2,616	1,856	2,551	3,065	377,834	18,032	38,496	332,140	18,066	33,093	51,552	15,259	7,774	28,357	3,065	
関東運輸局	94	160	85	70	85	171	16,626	867	2,443	35,220	22,831	6,721	5,817	805	334	1,452	171	
北陸信越運輸局	392	463	204	208	388	316	75,331	1,945	1,857	54,685	4,257	57,165	13,439	2,246	1,054	4,409	316	
中部運輸局	1,000	1,708	820	1,340	2,113	1,403	138,493	4,267	3,355	82,288	7,662	13,688	75,322	9,928	5,390	14,833	1,403	
近畿運輸局	465	534	427	289	481	365	21,767	1,217	1,357	12,770	368	2,079	5,346	1,798	23,001	5,948	481	
中国運輸局	48	155	157	62	76	146	5,450	879	365	12,770	368	2,079	5,346	1,798	23,001	5,948	481	
四国運輸局	3,807	4,633	2,326	2,880	5,662	1,272	40,833	1,606	1,293	32,987	1,028	5,435	11,111	4,478	2,140	41,347	1,272	
九州運輸局	4	32	17	3	39	989	1,186	109	40	1,127	19	454	385	125	99	241	989	
沖縄総合事務局	-	-	-	-	-	-	-	-	-	-	-	-	-	-	-	-	-	-

1)居住者不在者数
2)長野県は北陸信越運輸局、福井県は中部運輸局に含まれる。

参考第5表 施設所在地(主市区町村)、従業員数(3区分)別母集団施設数及び回収施設数 (施設)

施設所在地 (主市区町村)	従業員数(3区分)					
	0~4人(1)		5~9人(1)		10人以上	
	母集団 施設数	回収 施設数	母集団 施設数	回収 施設数		
北海道札幌市	30	-	25	-	134	107
北海道旭川市	73	-	9	-	23	19
北海道釧路市	28	-	9	-	25	18
北海道帯広市	14	-	8	-	21	11
北海道北見市	22	-	9	-	22	16
北海道室蘭市	46	-	6	-	15	10
北海道釧路市	6	-	-	-	20	11
青森県青森市	23	-	12	-	36	19
青森県八戸市	39	-	5	-	23	17
青森県八戸市	20	-	14	-	28	14
青森県三好市	34	-	4	-	10	10
岩手県盛岡市	14	-	13	-	35	28
岩手県花巻市	35	-	14	-	22	17
岩手県北上市	11	-	7	-	15	11
岩手県一関市	27	-	6	-	15	11
岩手県八幡平市	77	-	9	-	14	10
岩手県奥州市	16	-	4	-	13	10
宮城県仙台市	48	-	20	-	106	63
宮城県大崎市	39	-	23	-	24	13
宮城県宮城県松島町	2	-	4	-	12	10
秋田県秋田市	22	-	11	-	35	27
秋田県横手市	7	-	6	-	14	11
秋田県鹿角市	16	-	4	-	14	10
秋田県大館市	22	-	7	-	14	11
秋田県仙北市	44	-	16	-	28	15
山形県山形市	68	-	32	-	46	32
山形県米沢市	53	-	19	-	24	12
山形県鶴岡市	98	-	43	-	39	28
山形県子母沢市	2	-	5	-	21	17
福島県福島市	44	-	40	-	63	27
福島県会津若松市	41	-	9	-	34	16
福島県郡山市	35	-	24	-	43	31
福島県いわき市	98	-	57	-	73	36
福島県南会津郡南会津町	215	19	10	10	11	-
福島県南会津郡猪苗代町	89	11	16	-	27	14
茨城県水戸市	8	-	11	-	24	12
茨城県つくば市	8	-	12	-	21	14
茨城県神守市	42	-	18	-	21	12
栃木県宇都宮市	14	-	12	-	36	25
栃木県日光市	183	-	53	-	91	39
栃木県那須塩原市	63	-	33	-	45	18
栃木県那須郡那須町	302	13	55	11	55	25
群馬県前橋市	23	-	10	-	19	12
群馬県高崎市	17	-	15	-	26	18
群馬県沼田市	16	-	8	-	40	21
群馬県吉妻郡嬬恋村	53	-	13	-	17	11
群馬県吉妻郡直津町	88	-	34	-	27	14
群馬県利根郡みなみみどり町	103	-	33	-	35	20
埼玉県さいたま市	5	-	8	-	20	13
埼玉県熊谷市	5	-	1	-	13	12
埼玉県上野市	6	-	11	-	33	21
千葉県千葉市	64	-	13	-	21	10
千葉県成田市	9	-	8	-	19	13
千葉県鴨川市	84	-	9	-	23	14
千葉県浦安市	1	-	1	-	22	16
千葉県南房総市	123	-	35	-	25	11
東京都千代田区	2	-	6	-	60	37
東京都中央区	6	-	5	-	77	43
東京都港区	5	-	9	-	69	46
東京都新宿区	31	-	15	-	55	28
東京都台東区	81	-	48	-	84	34
東京都江東区	15	-	3	-	20	15
東京都品川区	6	-	8	-	35	17
東京都大田区	11	-	10	-	37	23
東京都渋谷区	2	-	4	-	18	13
東京都豊島区	12	-	10	-	38	21
東京都江戸川区	5	-	2	-	12	11
神奈川県横浜市	80	-	40	-	82	56

施設所在地 (主市区町村)	従業員数(3区分)					
	0~4人(1)		5~9人(1)		10人以上	
	母集団 施設数	回収 施設数	母集団 施設数	回収 施設数		
神奈川県横浜市	45	-	19	-	40	17
神奈川県足柄下郡箱根町	196	11	98	21	132	76
神奈川県新潟市	52	-	23	-	40	18
新潟県新潟市	66	-	19	-	56	37
新潟県長岡市	52	-	29	-	32	26
新潟県柏崎市	56	-	19	-	14	10
新潟県村上市	26	-	8	-	17	10
新潟県糸魚川市	42	-	11	-	12	11
新潟県高田市	246	-	35	-	24	10
新潟県上越市	57	-	22	-	36	22
新潟県佐渡市	116	-	18	-	24	13
新潟県南魚沼郡湯沢町	245	11	33	21	21	-
新潟県南魚沼郡湯沢町	257	17	36	35	35	24
富山県富山市	45	-	24	-	35	24
富山県砺波市	5	-	4	-	11	10
富山県小松市	34	-	13	-	65	36
石川県金沢市	7	-	10	-	16	14
石川県加賀市	14	-	4	-	53	33
福井県福井市	30	-	16	-	29	19
福井県あわら市	11	-	2	-	22	16
福井県甲府市	26	-	12	-	26	10
山梨県北杜市	251	11	11	-	18	10
山梨県笛吹市	20	-	11	-	40	15
山梨県南都留郡山中湖村	147	-	31	-	23	10
山梨県南都留郡富士河口湖町	197	-	39	10	41	22
長野県長野市	182	-	29	-	41	26
長野県松本市	183	10	33	-	67	40
長野県上田市	142	-	36	-	50	25
長野県諏訪市	26	-	3	-	22	15
長野県茅野市	215	13	34	-	30	16
長野県佐久市	15	-	3	-	16	13
長野県千曲市	7	-	3	-	25	13
長野県安曇野市	57	-	8	-	18	10
長野県北佐久郡軽井沢町	147	-	11	-	39	17
長野県北佐久郡阿智村	17	-	6	-	21	12
長野県北安曇郡白馬村	646	30	55	-	24	-
長野県下高井郡野次温泉村	147	-	65	-	60	18
岐阜県岐阜市	260	13	20	-	10	-
岐阜県岐阜市	23	-	10	-	20	17
岐阜県高山市	176	-	53	14	69	33
岐阜県郡上市	126	-	17	-	16	10
岐阜県下呂市	39	-	12	-	38	28
静岡県静岡市	79	-	44	10	46	29
静岡県浜松市	76	-	29	-	64	44
静岡県沼津市	72	-	22	-	29	14
静岡県熱海市	92	-	44	-	100	48
静岡県伊東市	414	13	132	13	94	52
静岡県焼津市	13	-	3	-	11	11
静岡県裾野市	11	-	10	-	19	11
静岡県御殿場市	188	-	17	-	25	-
静岡県下田市	73	-	24	-	49	24
静岡県伊豆市	33	-	13	-	38	20
静岡県伊豆市	33	-	29	-	117	72
静岡県伊豆市	16	-	6	-	16	10
愛知県名古屋	32	-	13	-	33	21
愛知県豊田市	32	-	6	-	22	12
愛知県津島市	11	-	6	-	43	12
愛知県知多郡南知多町	86	-	46	-	33	14
三重県津市	57	-	17	-	62	24
三重県鳥羽市	154	-	48	-	62	24
三重県志摩市	218	-	45	-	37	22
三重県三重郡菟野町	48	-	48	-	12	11
滋賀県大津市	69	-	35	-	42	25
滋賀県彦根市	8	-	6	-	19	14
滋賀県彦根市	41	-	7	-	20	15
滋賀県高島市	73	-	20	-	16	10
京都府京都市	408	12	87	13	279	111
京都府宮津市	41	-	36	-	17	11
京都府京丹波市	103	-	72	-	56	23

(施設)

施設所在地 (主な市区町村)	従業員数(区分)							
	0~4人		5~9人		10人以上			
	母集団 施設数	回収 施設数	母集団 施設数	回収 施設数	母集団 施設数	回収 施設数	母集団 施設数	回収 施設数
大阪府大阪市	73	-	74	-	207	114	-	-
大阪府堺市	5	-	3	-	16	11	-	-
兵庫県神戸市	44	-	15	-	107	69	-	-
兵庫県姫路市	-	-	20	-	29	13	-	-
兵庫県豊岡市	210	10	48	-	63	35	-	-
兵庫県美方郡香美町	147	-	36	-	16	12	-	-
奈良県奈良市	58	-	15	-	47	36	-	-
和歌山県和歌山市	30	-	8	-	26	12	-	-
和歌山県田辺市	61	10	17	-	21	11	-	-
和歌山県西牟婁郡白浜町	15	-	63	-	33	25	-	-
鳥取県鳥取市	72	-	20	-	25	14	-	-
鳥取県米子市	19	-	9	-	34	24	-	-
島根県松江市	61	-	20	-	48	32	-	-
島根県出雲市	41	-	18	-	22	14	-	-
岡山県岡山市	47	-	17	-	52	37	-	-
岡山県倉敷市	37	-	19	-	30	18	-	-
岡山県美作市	36	-	7	-	15	10	-	-
広島県広島市	52	-	26	-	84	48	-	-
広島県呉市	45	-	19	-	29	17	-	-
広島県福山市	34	-	12	-	31	19	-	-
広島県廿日市市	18	-	11	-	19	13	-	-
山口県下関市	29	-	15	-	35	26	-	-
山口県山口市	12	-	9	-	34	21	-	-
徳島県徳島市	40	-	19	-	23	15	-	-
香川県高松市	-	-	30	-	43	18	-	-
愛媛県松山市	48	-	20	-	52	35	-	-
高知県高知市	38	-	24	-	49	29	-	-
福岡県北九州市	41	-	18	-	54	39	-	-
福岡県福岡市	60	-	43	-	141	83	-	-
佐賀県佐賀市	26	-	24	-	22	12	-	-
佐賀県唐津市	33	-	20	-	25	13	-	-
佐賀県武雄市	7	-	5	-	16	13	-	-
佐賀県藤野市	13	-	11	-	26	15	-	-
長崎県長崎市	64	-	19	-	64	45	-	-
長崎県佐世保市	94	-	10	-	35	25	-	-
長崎県諫早市	19	-	7	-	14	12	-	-
長崎県平戸市	269	12	5	-	8	-	-	-
長崎県松浦市	250	14	5	-	5	-	-	-
長崎県五島市	82	10	5	-	5	-	-	-
長崎県雲仙市	16	-	15	-	25	10	-	-
熊本県熊本市	38	-	19	-	72	50	-	-
熊本県熊本市	10	-	12	-	20	11	-	-
熊本県五木市	154	10	10	-	18	13	-	-
熊本県阿蘇郡小国町	27	-	10	-	31	15	-	-
熊本県阿蘇郡阿蘇村	42	-	7	-	17	10	-	-
大分県大分市	23	-	12	-	26	18	-	-
大分県別府市	90	-	37	-	64	34	-	-
大分県日田市	35	-	9	-	20	13	-	-
大分県竹田市	34	-	11	-	12	10	-	-
大分県由布市	109	-	42	-	47	19	-	-
宮崎県宮崎市	29	-	16	-	44	27	-	-
宮崎県都城市	8	-	3	-	16	12	-	-
鹿児島県鹿児島市	32	-	19	-	64	45	-	-
鹿児島県指宿市	34	-	4	-	16	12	-	-
鹿児島県霧島市	26	-	33	-	37	21	-	-
沖縄県那覇市	114	-	34	-	83	40	-	-
沖縄県石垣市	185	-	14	-	27	14	-	-
沖縄県宮古島市	245	-	11	-	20	11	-	-

1)従業員数10人未満の施設については、標本調査を実施している。

参考第6表 施設所在地(主市区町村)、従業者数(3区分) 別延べ宿泊者数
(人泊)

施設所在地 (主市区町村)	従業者数(3区分)			
	延べ 宿泊者数	0~4人(1)	5~9人(1)	10人以上
北海道札幌市	532,473	-	-	532,473
北海道旭川市	51,810	-	-	51,810
北海道釧路市	52,216	-	-	52,216
北海道帯広市	33,676	-	-	33,676
北海道北見市	31,126	-	-	31,126
北海道室蘭市	8,915	-	-	8,915
北海道登別市	37,082	-	-	37,082
青森県青森市	40,275	-	-	40,275
青森県弘前市	33,902	-	-	33,902
青森県八戸市	17,425	-	-	17,425
青森県むつ市	13,506	-	-	13,506
岩手県盛岡市	75,021	-	-	75,021
岩手県花巻市	44,287	-	-	44,287
岩手県北上市	20,230	-	-	20,230
岩手県一関市	12,910	-	-	12,910
岩手県八幡平市	26,719	-	-	26,719
岩手県奥州市	10,365	-	-	10,365
宮城県仙台市	266,074	-	-	266,074
宮城県大崎市	25,227	-	-	25,227
宮城県登陸郡松島町	37,105	-	-	37,105
秋田県秋田市	57,082	-	-	57,082
秋田県横手市	11,042	-	-	11,042
秋田県鹿角市	10,262	-	-	10,262
秋田県大仙市	6,334	-	-	6,334
秋田県仙北市	12,740	-	-	12,740
山形県山形市	55,535	-	-	55,535
山形県米沢市	11,501	-	-	11,501
山形県鶴岡市	42,687	-	-	42,687
山形県天童市	32,598	-	-	32,598
福島県福島市	63,863	-	-	63,863
福島県会津若松市	29,181	-	-	29,181
福島県郡山市	55,004	-	-	55,004
福島県いわき市	71,909	-	3,421	68,488
福島県南会津郡南会津町	74	-	-	-
福島県耶麻郡猪苗代町	188	-	-	-
茨城県水戸市	17,793	-	-	17,793
茨城県つくば市	29,617	-	-	29,617
茨城県神栖市	31,373	-	-	31,373
栃木県宇都宮市	23,229	-	-	23,229
栃木県日光市	69,997	-	-	69,997
栃木県日光市	73,838	-	-	73,838
栃木県那須塩原市	39,652	-	-	39,652
栃木県那須郡那須町	76,467	-	-	72,753
群馬県前橋市	22,364	-	-	22,364
群馬県高崎市	45,067	-	-	45,067
群馬県渋川市	54,109	-	-	54,109
群馬県吾妻郡嬬恋村	21,254	-	-	21,254
群馬県吾妻郡草津町	57,250	-	-	57,250
群馬県利根郡みなかみ町	29,946	-	-	29,946
埼玉県式根市	40,213	-	-	40,213
埼玉県熊谷市	30,059	-	-	30,059
千葉県千葉市	192,840	-	-	192,840
千葉県館山市	15,392	-	-	15,392
千葉県成田市	221,965	-	-	221,965
千葉県鴨川市	44,062	-	-	44,062
千葉県浦安市	470,186	-	-	470,186
千葉県南房総市	29,822	-	-	29,822
東京都千代田区	348,652	-	-	348,652
東京都中央区	279,559	-	-	279,559
東京都港区	586,785	-	-	586,785
東京都新宿区	290,412	-	-	290,412
東京都台東区	140,949	-	-	140,949

参考第6表 施設所在地(主な市区町村)、従業者数(3区分) 別延べ宿泊者数
(人泊)

施設所在地 (主な市区町村)	従業者数(3区分)			
	延べ 宿泊者数	0~4人(1)	5~9人(1)	10人以上
東京都江東区	121,639	-	-	121,639
東京都品川区	147,064	-	-	147,064
東京都大田区	126,356	-	-	126,356
東京都渋谷区	141,108	-	-	141,108
東京都豊島区	161,153	-	-	161,153
東京都江戸川区	50,095	-	-	50,095
神奈川県横浜市区	398,491	-	-	398,491
神奈川県川崎市	77,434	-	-	77,434
神奈川県足柄下郡箱根町	199,084	797	8,238	190,049
神奈川県足柄下郡湯河原町	18,454	-	-	18,454
新潟県新潟市	95,648	-	-	95,648
新潟県長岡市	42,290	-	-	42,290
新潟県相模市	8,809	-	-	8,809
新潟県村上市	12,737	-	-	12,737
新潟県糸魚川市	10,130	-	-	10,130
新潟県妙高市	9,538	-	-	9,538
新潟県上越市	27,532	-	-	27,532
新潟県佐渡市	8,692	-	-	8,692
新潟県南魚沼市	527	527	-	-
新潟県南魚沼郡湯沢町	30,075	574	-	29,501
富山県富山市	92,167	-	-	92,167
富山県砺波市	18,107	-	-	18,107
石川県金沢市	175,886	-	-	175,886
石川県小松市	26,301	-	-	26,301
石川県加賀市	81,639	-	-	81,639
福井県福井市	56,478	-	-	56,478
福井県あわら市	45,716	-	-	45,716
山梨県甲府市	29,391	-	-	29,391
山梨県北杜市	22,534	267	-	22,267
山梨県笛吹市	37,025	-	-	37,025
山梨県南都留郡山中湖村	31,470	-	-	31,470
山梨県南都留郡富士河口湖町	71,864	1,296	2,027	68,541
長野県長野市	76,886	-	-	76,886
長野県松本市	83,353	59	-	83,294
長野県上田市	33,685	435	-	33,250
長野県諏訪市	33,770	-	-	33,770
長野県茅野市	22,459	78	-	22,459
長野県佐久市	14,117	-	-	14,117
長野県千曲市	11,967	-	-	11,967
長野県安曇野市	43,228	-	-	43,228
長野県北佐久郡軽井沢町	11,687	-	-	11,687
長野県北佐久郡阿智村	577	577	-	-
長野県北安曇郡白馬村	15,934	-	-	15,934
長野県下高井郡山内町	1,515	1,515	-	-
長野県下高井郡野沢温泉村	68,653	-	-	68,653
岐阜県岐阜市	109,658	3,584	7,615	98,459
岐阜県高山市	5,129	391	-	4,738
岐阜県郡上市	62,153	-	-	62,153
静岡県静岡市	82,096	-	6,142	75,954
静岡県浜松市	165,730	-	-	165,730
静岡県沼津市	32,134	-	-	32,134
静岡県熱海市	98,836	-	-	98,836
静岡県伊東市	95,970	591	2,511	92,868
静岡県裾野市	33,307	-	-	33,307
静岡県御殿場市	31,047	-	-	31,047
静岡県下田市	179	179	-	-
静岡県伊豆市	46,798	-	-	46,798
静岡県賀茂郡東伊豆町	29,194	-	-	29,194
愛知県名古屋市区	406,327	-	-	406,327
愛知県豊橋市	40,231	-	-	40,231

参考第6表 施設所在地(主な市区町村)、従業者数(3区分) 別延べ宿泊者数
(人泊)

施設所在地 (主な市区町村)	従業者数(3区分)			
	延べ 宿泊者数	0～4人 1)	5～9人 1)	10人以上
愛知県豊田市	46,696	-	-	46,696
愛知県蒲郡市	30,239	-	-	30,239
愛知県知多郡南知多町	11,907	-	-	11,907
三重県津市	27,580	-	-	27,580
三重県鳥羽市	54,157	-	-	54,157
三重県志摩市	56,007	-	-	56,007
三重県三重郡菟野町	14,091	-	-	14,091
滋賀県大津市	96,520	-	-	96,520
滋賀県彦根市	25,804	-	-	25,804
滋賀県長浜市	36,622	-	-	36,622
滋賀県高島市	6,482	-	-	6,482
京都府京都市	637,895	2,715	16,695	618,485
京都府宮津市	19,650	-	-	19,650
京都府京丹後市	17,419	-	-	17,419
大阪府大阪市	1,143,626	-	-	1,143,626
大阪府堺市	51,467	-	-	51,467
兵庫県神戸市	308,906	-	-	308,906
兵庫県姫路市	47,391	-	-	47,391
兵庫県豊岡市	47,041	2,687	-	44,354
兵庫県美方郡香美町	3,982	-	-	3,982
奈良県奈良市	100,537	-	-	100,537
和歌山県和歌山市	44,724	-	-	44,724
和歌山県田辺市	10,996	298	-	10,698
和歌山県西牟婁郡白浜町	76,408	-	-	76,408
鳥取県鳥取市	15,277	-	-	15,277
鳥取県米子市	48,849	-	-	48,849
島根県松江市	83,015	-	-	83,015
島根県出雲市	18,179	-	-	18,179
岡山県岡山市	142,832	-	-	142,832
岡山県倉敷市	44,339	-	-	44,339
岡山県美作市	15,863	-	-	15,863
広島県広島市	231,622	-	-	231,622
広島県呉市	20,531	-	-	20,531
広島県福山市	60,200	-	-	60,200
広島県廿日市市	23,328	-	-	23,328
山口県下関市	43,814	-	-	43,814
山口県山口市	43,287	-	-	43,287
徳島県徳島市	44,599	-	-	44,599
香川県高松市	56,767	-	-	56,767
愛媛県松山市	114,407	-	-	114,407
高知県高知市	67,480	-	-	67,480
福岡県北九州市	116,519	-	-	116,519
福岡県福岡市	498,185	-	-	498,185
佐賀県佐賀市	27,889	-	-	27,889
佐賀県唐津市	27,711	-	-	27,711
佐賀県武雄市	12,360	-	-	12,360
佐賀県嬉野市	32,137	-	-	32,137
長崎県長崎市	142,088	-	-	142,088
長崎県佐世保市	128,436	-	-	128,436
長崎県諫早市	27,962	-	-	27,962
長崎県平戸市	110	110	-	-
長崎県松浦市	203	203	-	-
長崎県五島市	483	483	-	-
長崎県雲仙市	10,110	-	-	10,110
熊本県熊本市	147,499	-	-	147,499
熊本県山鹿市	6,736	-	-	6,736
熊本県天草市	11,482	267	-	11,215
熊本県阿蘇郡南小国町	16,120	-	-	16,120
熊本県阿蘇郡阿蘇村	29,832	-	-	29,832
大分県大分市	66,248	-	-	66,248
大分県別府市	74,335	-	-	74,335

参考第6表 施設所在地(主な市区町村)、従業員数(3区分) 別延べ宿泊者数
(人泊)

施設所在地 (主な市区町村)	従業員数(3区分)			
	延べ 宿泊者数	0～4人 1)	5～9人 1)	10人以上
大分県日田市	16,501	-	-	16,501
大分県竹田市	9,758	-	-	9,758
大分県由布市	22,157	-	-	22,157
宮崎県宮崎市	86,130	-	-	86,130
宮崎県都城市	16,770	-	-	16,770
鹿児島県鹿児島市	145,583	-	-	145,583
鹿児島県指宿市	48,885	-	-	48,885
鹿児島県霧島市	60,172	-	-	60,172
沖縄県那覇市	215,605	-	-	215,605
沖縄県石垣市	66,547	-	-	66,547
沖縄県宮古島市	31,789	-	-	31,789

1) 従業員数10人未満の施設については、概本調査を実施している。

参考第7表 施設所在地(主な市区町村)、従業員数(3区分)別実宿泊者数
(人)

施設所在地 (主な市区町村)	従業員数(3区分)			実宿泊者数
	0~4人 1)	5~9人 1)	10人以上	
北海道札幌市	397,534	-	-	397,534
北海道旭川市	40,090	-	-	40,090
北海道釧路市	41,173	-	-	41,173
北海道帯広市	25,872	-	-	25,872
北海道北見市	25,910	-	-	25,910
北海道富良野市	7,171	-	-	7,171
北海道登別市	33,121	-	-	33,121
青森県青森市	33,717	-	-	33,717
青森県弘前市	26,611	-	-	26,611
青森県八戸市	11,488	-	-	11,488
青森県むつ市	8,668	-	-	8,668
岩手県盛岡市	61,368	-	-	61,368
岩手県花巻市	40,352	-	-	40,352
岩手県北上市	15,423	-	-	15,423
岩手県一関市	9,687	-	-	9,687
岩手県八幡平市	23,598	-	-	23,598
岩手県奥州市	7,378	-	-	7,378
宮城県仙台市	214,849	-	-	214,849
宮城県大崎市	19,959	-	-	19,959
宮城県宮城郡松島町	27,893	-	-	27,893
秋田県秋田市	44,706	-	-	44,706
秋田県横手市	8,668	-	-	8,668
秋田県鹿角市	8,168	-	-	8,168
秋田県大仙市	4,519	-	-	4,519
秋田県仙北市	9,711	-	-	9,711
山形県山形市	44,059	-	-	44,059
山形県米沢市	7,982	-	-	7,982
山形県鶴岡市	35,319	-	-	35,319
山形県天童市	27,667	-	-	27,667
福島県福島市	46,526	-	-	46,526
福島県会津若松市	25,540	-	-	25,540
福島県郡山市	40,091	-	-	40,091
福島県いわき市	47,183	-	967	46,216
福島県南会津郡南会津町	62	-	-	-
福島県耶麻郡猪苗代町	148	-	-	16,583
茨城県水戸市	16,731	-	-	22,678
茨城県つくば市	22,678	-	-	20,578
茨城県神栖市	20,578	-	-	15,426
栃木県宇都宮市	15,426	-	-	53,428
栃木県日光市	53,428	-	-	60,096
栃木県那須塩原市	60,096	-	-	34,676
栃木県那須郡那須町	34,676	-	-	64,329
群馬県前橋市	67,541	619	2,583	18,300
群馬県高崎市	18,300	-	-	36,919
群馬県渋川市	36,919	-	-	52,510
群馬県桐生市	52,510	-	-	17,722
群馬県吾妻郡草津町	17,722	-	-	52,392
群馬県利根郡みなかみ町	52,392	-	-	27,421
埼玉県さいたま市	27,421	-	-	32,937
埼玉県熊谷市	32,937	-	-	20,074
千葉県千葉市	20,074	-	-	122,268
千葉県館山市	122,268	-	-	11,787
千葉県成田市	11,787	-	-	189,225
千葉県鴨川市	189,225	-	-	36,578
千葉県浦安市	36,578	-	-	362,057
千葉県厚総市	362,057	-	-	27,395
東京都千代田区	27,395	-	-	207,434
東京都中央区	207,434	-	-	189,407
東京都港区	189,407	-	-	351,446
東京都港区	351,446	-	-	-

参考第7表 施設所在地(主な市区町村)、従業員数(3区分) 別実宿泊者数
(人)

施設所在地 (主な市区町村)	従業員数(3区分)			実宿泊者数
	0~4人 1)	5~9人 1)	10人以上	
東京都新宿区	156,937	-	-	156,937
東京都台東区	101,209	-	-	101,209
東京都江東区	78,123	-	-	78,123
東京都品川区	97,184	-	-	97,184
東京都大田区	99,520	-	-	99,520
東京都渋谷区	82,585	-	-	82,585
東京都豊島区	93,181	-	-	93,181
東京都江戸川区	31,005	-	-	31,005
東京都江東区	284,427	-	-	284,427
神奈川県横浜市中区	60,895	-	-	60,895
神奈川県川崎市	694	6,884	-	162,088
神奈川県足柄下郡箱根町	16,621	-	-	16,621
神奈川県足柄下郡湯河原町	77,204	-	-	77,204
新潟県新潟市	32,199	-	-	32,199
新潟県柏崎市	5,350	-	-	5,350
新潟県村上市	11,638	-	-	11,638
新潟県三条市	8,048	-	-	8,048
新潟県妙高市	8,486	-	-	8,486
新潟県上越市	22,006	-	-	22,006
新潟県佐渡市	7,340	-	-	7,340
新潟県南魚沼市	361	-	-	-
新潟県南魚沼郡湯沢町	424	-	-	22,075
富山県富山市	76,124	-	-	76,124
富山県砺波市	16,434	-	-	16,434
石川県金沢市	137,509	-	-	137,509
石川県小松市	23,745	-	-	23,745
石川県加賀市	67,572	-	-	67,572
福井県福井市	44,097	-	-	44,097
福井県あわら市	36,756	-	-	36,756
福井県甲府市	22,900	-	-	22,900
山梨県北杜市	19,909	-	-	19,909
山梨県笛吹市	34,878	-	-	34,878
山梨県南都留郡山中湖村	20,435	-	-	20,435
山梨県南都留郡富士河口湖町	59,883	-	-	59,883
長野県長野市	60,263	1,764	-	60,263
長野県松本市	72,135	-	-	72,135
長野県上田市	25,294	-	-	25,294
長野県諏訪市	30,923	-	-	30,923
長野県茅野市	32,574	77	-	32,574
長野県佐久市	16,633	-	-	16,633
長野県千曲市	10,986	-	-	10,986
長野県安曇野市	9,545	-	-	9,545
長野県北佐久郡軽井沢町	27,630	-	-	27,630
長野県下伊那郡阿智村	10,597	-	-	10,597
長野県北安曇郡白馬村	429	-	-	-
長野県下高井郡野沢温泉村	12,245	-	-	12,245
岐阜県岐阜市	1,319	-	-	-
岐阜県高山市	59,332	-	-	59,332
岐阜県郡上市	95,673	5,690	-	87,438
岐阜県下呂市	4,576	-	-	4,255
岐阜県静岡市	52,285	-	-	52,285
静岡県浜松市	68,690	4,115	-	64,575
静岡県沼津市	135,275	-	-	135,275
静岡県熱海市	25,041	-	-	25,041
静岡県伊東市	78,961	-	-	78,961
静岡県静岡市	71,116	350	2,049	68,717
静岡県裾野市	28,452	-	-	28,452
静岡県御殿場市	22,986	-	-	22,986
静岡県下田市	156	156	-	-

参考第7表 施設所在地(主な市区町村)、従業員数(3区分)別実宿泊者数
(人)

施設所在地 (主な市区町村)	従業員数(3区分)			実宿泊者数
	0~4人 1)	5~9人 1)	10人以上	
静岡県伊豆市	-	-	-	40,039
静岡県賀茂郡東伊豆町	-	-	-	27,143
愛知県名古屋市中区	-	-	-	298,837
愛知県豊橋市	-	-	-	34,143
愛知県豊田市	-	-	-	28,786
愛知県蒲郡市	-	-	-	26,102
愛知県知多郡南知多町	-	-	-	8,165
三重県津市	-	-	-	21,896
三重県鳥羽市	-	-	-	50,558
三重県志摩市	-	-	-	51,699
三重県三重郡菟野町	-	-	-	13,445
滋賀県大津市	-	-	-	76,660
滋賀県彦根市	-	-	-	18,821
滋賀県長浜市	-	-	-	31,992
滋賀県高島市	-	-	-	5,262
京都府京都市	1,573	11,140	-	393,837
京都府宮津市	-	-	-	17,906
京都府京丹後市	-	-	-	14,063
大阪府大阪市	-	-	-	761,895
大阪府堺市	-	-	-	32,575
兵庫県神戸市	-	-	-	236,625
兵庫県姫路市	-	-	-	36,064
兵庫県豊岡市	-	-	-	42,474
兵庫県美方郡香美町	2,685	-	-	3,154
奈良県奈良市	-	-	-	80,354
和歌山県和歌山市	-	-	-	39,498
和歌山県田辺市	252	-	-	10,186
和歌山県西牟婁郡白浜町	-	-	-	70,083
鳥取県鳥取市	-	-	-	10,923
鳥取県米子市	-	-	-	40,626
鳥根県松江市	-	-	-	70,653
鳥根県出雲市	-	-	-	12,953
岡山県岡山市	-	-	-	111,755
岡山県倉敷市	-	-	-	34,484
岡山県美作市	-	-	-	14,468
広島県広島市	-	-	-	178,210
広島県呉市	-	-	-	13,316
広島県福山市	-	-	-	49,336
広島県廿日市市	-	-	-	21,380
山口県下関市	-	-	-	36,270
山口県山口市	-	-	-	33,823
徳島県徳島市	-	-	-	30,443
香川県高松市	-	-	-	40,395
愛媛県松山市	-	-	-	96,920
高知県高知市	-	-	-	57,099
福岡県北九州市	-	-	-	83,477
福岡県福岡市	387,800	-	-	387,800
佐賀県佐賀市	-	-	-	20,659
佐賀県唐津市	-	-	-	23,217
佐賀県武雄市	-	-	-	9,858
佐賀県嬉野市	-	-	-	30,868
長崎県長崎市	-	-	-	111,669
長崎県佐世保市	-	-	-	107,168
長崎県諫早市	-	-	-	19,200
長崎県平戸市	83	-	-	83
長崎県松浦市	184	-	-	184
長崎県五島市	176	-	-	176
長崎県雲仙市	-	-	-	9,659
熊本県熊本市	-	-	-	115,863

参考第7表 施設所在地(主な市区町村)、従業員数(3区分)別実宿泊者数
(人)

施設所在地 (主な市区町村)	従業員数(3区分)			
	実宿泊者数	0~4人 1)	5~9人 1)	10人以上
熊本県山鹿市	6,075	-	-	6,075
熊本県天草市	8,804	241	-	8,563
熊本県阿蘇郡南小国町	15,436	-	-	15,436
熊本県阿蘇郡阿蘇村	26,233	-	-	26,233
大分県大分市	44,887	-	-	44,887
大分県別府市	64,844	-	-	64,844
大分県日田市	14,404	-	-	14,404
大分県竹田市	9,398	-	-	9,398
大分県田布市	19,482	-	-	19,482
宮崎県宮崎市	68,170	-	-	68,170
宮崎県都城市	14,715	-	-	14,715
鹿児島県鹿児島市	120,479	-	-	120,479
鹿児島県指宿市	46,454	-	-	46,454
鹿児島県霧島市	54,083	-	-	54,083
沖縄県那覇市	155,304	-	-	155,304
沖縄県石垣市	41,983	-	-	41,983
沖縄県宮古島市	14,241	-	-	14,241

1)従業員数10人未満の施設については、概本調査を実施している。

参考第8表 施設所在地(主な市区町村)、従業者数(3区分) 別外国人延べ宿泊者数
(人泊)

施設所在地 (主な市区町村)	従業者数(3区分)			
	外国人延べ 宿泊者数	0~4人(1)	5~9人(1)	10人以上
北海道札幌市	107,409	-	-	107,409
北海道旭川市	3,951	-	-	3,951
北海道釧路市	2,432	-	-	2,432
北海道帯広市	298	-	-	298
北海道北見市	167	-	-	167
北海道室蘭市	2,706	-	-	2,706
北海道登別市	14,964	-	-	14,964
青森県青森市	2,646	-	-	2,646
青森県弘前市	1,232	-	-	1,232
青森県八戸市	347	-	-	347
青森県むつ市	142	-	-	142
岩手県盛岡市	2,386	-	-	2,386
岩手県花巻市	3,635	-	-	3,635
岩手県北上市	326	-	-	326
岩手県一関市	83	-	-	83
岩手県八幡平市	2,708	-	-	2,708
岩手県奥州市	345	-	-	345
宮城県仙台市	8,318	-	-	8,318
宮城県大崎市	112	-	-	112
宮城県宮城郡松島町	2,127	-	-	2,127
秋田県秋田市	1,589	-	-	1,589
秋田県横手市	28	-	-	28
秋田県鹿角市	524	-	-	524
秋田県大仙市	95	-	-	95
秋田県仙北市	513	-	-	513
山形県山形市	1,095	-	-	1,095
山形県米沢市	223	-	-	223
山形県鶴岡市	850	-	-	850
山形県天童市	1,538	-	-	1,538
福島県福島市	381	-	-	381
福島県会津若松市	176	-	-	176
福島県郡山市	381	-	-	381
福島県いわき市	133	-	0	133
福島県南会津郡南会津町	0	0	-	-
福島県耶麻郡猪苗代町	366	0	-	366
茨城県水戸市	2,581	-	-	2,581
茨城県つくば市	4,512	-	-	4,512
茨城県神栖市	1,363	-	-	1,363
栃木県宇都宮市	3,141	-	-	3,141
栃木県日光市	3,188	-	-	3,188
栃木県那須塩原市	1,021	-	-	1,021
栃木県那須郡那須町	1,662	0	0	1,662
群馬県前橋市	289	-	-	289
群馬県高崎市	834	-	-	834
群馬県渋川市	1,298	-	-	1,298
群馬県吾妻郡嬬恋村	6,510	-	-	6,510
群馬県吾妻郡草津町	1,577	-	-	1,577
群馬県利根郡みなかみ町	1,670	-	-	1,670
埼玉県式根市	1,725	-	-	1,725
埼玉県熊谷市	2,419	-	-	2,419
埼玉県熊谷市	79,297	-	-	79,297
埼玉県熊谷市	47	-	-	47
千葉県千葉市	130,575	-	-	130,575
千葉県船山市	176	-	-	176
千葉県鴨川市	176	-	-	176
千葉県成田市	28,980	-	-	28,980
千葉県浦安市	1,039	-	-	1,039
千葉県南房総市	143,668	-	-	143,668
東京都千代田区	106,608	-	-	106,608
東京都中央区	244,088	-	-	244,088
東京都港区	174,042	-	-	174,042
東京都新宿区	48,204	-	-	48,204
東京都台東区	48,204	-	-	48,204

参考第8表 施設所在地(主市区町村)、従業者数(3区分) 別外国人延べ宿泊者数
(人泊)

施設所在地 (主市区町村)	従業者数(3区分)			
	外国人延べ 宿泊者数	0~4人(1)	5~9人(1)	10人以上
東京都江東区	22,651	-	-	22,651
東京都品川区	19,332	-	-	19,332
東京都大田区	36,202	-	-	36,202
東京都渋谷区	83,190	-	-	83,190
東京都豊島区	84,919	-	-	84,919
東京都江戸川区	10,074	-	-	10,074
神奈川県横浜市中区	77,565	-	-	77,565
神奈川県川崎市磯子区	9,704	-	-	9,704
神奈川県足柄下郡箱根町	35,250	12	519	34,719
神奈川県足柄下郡湯河原町	1,039	-	-	1,039
新潟県新潟市	2,676	-	-	2,676
新潟県長岡市	1,673	-	-	1,673
新潟県村上市	94	-	-	94
新潟県相模市	131	-	-	131
新潟県糸魚川市	56	-	-	56
新潟県妙高市	32	-	-	32
新潟県上越市	302	-	-	302
新潟県佐渡市	646	-	-	646
新潟県南魚沼市	0	0	-	-
新潟県南魚沼郡湯沢町	1,431	2	-	1,429
富山県富山市	16,685	-	-	16,685
富山県砺波市	2,995	-	-	2,995
石川県金沢市	30,768	-	-	30,768
石川県小松市	1,768	-	-	1,768
石川県加賀市	7,891	-	-	7,891
福井県福井市	1,339	-	-	1,339
福井県あわら市	2,009	-	-	2,009
山梨県甲府市	2,625	-	-	2,625
山梨県北杜市	7,275	4	-	7,271
山梨県笛吹市	9,604	-	-	9,604
山梨県南都留郡山中湖村	13,256	-	-	13,256
山梨県南都留郡富士河口湖町	27,850	243	293	27,314
長野県長野市	2,913	-	-	2,913
長野県松本市	13,263	0	-	13,263
長野県上田市	697	2	-	695
長野県諏訪市	6,786	-	-	6,786
長野県茅野市	6,098	0	-	6,098
長野県佐久市	462	-	-	462
長野県千曲市	257	-	-	257
長野県安曇野市	1,503	-	-	1,503
長野県北佐久郡軽井沢町	5,844	-	-	5,844
長野県下伊那郡阿智村	289	-	-	289
長野県北安曇郡白馬村	15	15	-	-
長野県下高井郡山内町	1,321	-	-	1,321
長野県下高井郡野沢温泉村	49	49	-	-
岐阜県岐阜市	13,561	-	-	13,561
岐阜県高山市	54,123	1,860	2,885	49,378
岐阜県岐阜市	891	6	-	885
岐阜県下呂市	7,052	-	-	7,052
静岡県静岡市	5,151	-	199	4,952
静岡県浜松市	45,822	-	-	45,822
静岡県沼津市	6,088	-	-	6,088
静岡県熱海市	4,468	-	-	4,468
静岡県伊東市	8,322	4	223	8,095
静岡県津市	816	-	-	816
静岡県御殿場市	3,571	-	-	3,571
静岡県下田市	20	20	-	-
静岡県伊豆市	3,967	-	-	3,967
静岡県賀茂郡東伊豆町	891	-	-	891
愛知県名古屋市中区	84,227	-	-	84,227
愛知県豊橋市	12,720	-	-	12,720

参考第8表 施設所在地(主市区町村)、従業者数(3区分) 別外国人延べ宿泊者数
(人泊)

施設所在地 (主市区町村)	従業者数(3区分)			
	外国人延べ 宿泊者数	0~4人	5~9人	10人以上
愛知県豊田市	4,571	-	-	4,571
愛知県蒲郡市	2,853	-	-	2,853
愛知県知多郡南知多町	463	-	-	463
三重県津市	4,470	-	-	4,470
三重県鳥羽市	496	-	-	496
三重県志摩市	5,075	-	-	5,075
三重県三重郡菟野町	172	-	-	172
滋賀県大津市	21,236	-	-	21,236
滋賀県彦根市	1,928	-	-	1,928
滋賀県長浜市	8,122	-	-	8,122
滋賀県高島市	515	-	-	515
京都府京都市	215,028	1,280	9,574	204,174
京都府京都市	3,187	-	-	3,187
京都府京丹後市	2,818	-	-	2,818
大阪府大阪市	424,843	-	-	424,843
大阪府堺市	21,083	-	-	21,083
兵庫県神戸市	61,179	-	-	61,179
兵庫県姫路市	5,082	-	-	5,082
兵庫県豊岡市	3,147	0	-	3,147
兵庫県美方郡香美町	15	-	-	15
奈良県奈良市	18,735	-	-	18,735
和歌山県和歌山市	12,077	-	-	12,077
和歌山県田辺市	624	125	-	499
和歌山県西牟婁郡白浜町	5,938	-	-	5,938
鳥取県鳥取市	379	-	-	379
鳥取県米子市	1,742	-	-	1,742
島根県松江市	2,633	-	-	2,633
岡山県岡山市	221	-	-	221
岡山県岡山市	10,627	-	-	10,627
岡山県倉敷市	2,402	-	-	2,402
岡山県美作市	342	-	-	342
広島県広島市	38,158	-	-	38,158
広島県呉市	867	-	-	867
広島県福山市	1,183	-	-	1,183
広島県廿日市市	4,924	-	-	4,924
山口県下関市	1,239	-	-	1,239
山口県山口市	1,605	-	-	1,605
徳島県徳島市	1,778	-	-	1,778
香川県高松市	6,613	-	-	6,613
愛媛県松山市	6,012	-	-	6,012
高知県高知市	1,339	-	-	1,339
福岡県北九州市	8,948	-	-	8,948
福岡県福岡市	128,604	-	-	128,604
佐賀県佐賀市	2,071	-	-	2,071
佐賀県唐津市	557	-	-	557
佐賀県武雄市	665	-	-	665
佐賀県嬉野市	4,296	-	-	4,296
長崎県長崎市	22,349	-	-	22,349
長崎県佐世保市	18,307	-	-	18,307
長崎県諫早市	273	-	-	273
長崎県平戸市	2	2	-	-
長崎県松浦市	0	0	-	-
長崎県五島市	144	-	-	144
長崎県雲仙市	444	-	-	444
熊本県熊本市	13,022	-	-	13,022
熊本県山鹿市	267	-	-	267
熊本県天草市	67	0	-	67
熊本県阿蘇郡南小国町	2,688	-	-	2,688
熊本県阿蘇郡阿蘇村	6,404	-	-	6,404
大分県大分市	1,027	-	-	1,027
大分県別府市	8,333	-	-	8,333

参考第8表 施設所在地(主な市区町村)、従業員数(3区分) 別外国人延べ宿泊者数
(人泊)

施設所在地 (主な市区町村)	従業員数(3区分)			
	外国人延べ 宿泊者数	0～4人 1)	5～9人 1)	10人以上
大分県日田市	3,357	-	-	3,357
大分県竹田市	993	-	-	993
大分県由布市	4,194	-	-	4,194
宮崎県宮崎市	8,052	-	-	8,052
宮崎県都城市	67	-	-	67
鹿児島県鹿児島市	12,595	-	-	12,595
鹿児島県指宿市	5,711	-	-	5,711
鹿児島県霧島市	9,548	-	-	9,548
沖縄県那覇市	52,471	-	-	52,471
沖縄県石垣市	906	-	-	906
沖縄県宮古島市	495	-	-	495

1) 従業員数10人未満の施設については、標本調査を実施している。

参考第9表 施設所在地(主な市区町村)、従業者数(3区分)別外国人実宿泊者数
(人)

施設所在地 (主な市区町村)	従業者数(3区分)			
	外国人 実宿泊者数	0~4人(1)	5~9人(1)	10人以上
北海道札幌市	74,678	-	-	74,678
北海道旭川市	3,091	-	-	3,091
北海道釧路市	1,984	-	-	1,984
北海道帯広市	205	-	-	205
北海道北見市	164	-	-	164
北海道室蘭市	2,315	-	-	2,315
北海道登別市	13,298	-	-	13,298
青森県青森市	2,093	-	-	2,093
青森県弘前市	1,069	-	-	1,069
青森県八戸市	186	-	-	186
青森県むつ市	35	-	-	35
岩手県盛岡市	1,884	-	-	1,884
岩手県花巻市	3,528	-	-	3,528
岩手県北上市	238	-	-	238
岩手県一関市	67	-	-	67
岩手県八幡平市	2,572	-	-	2,572
岩手県奥州市	69	-	-	69
宮城県仙台市	6,256	-	-	6,256
宮城県大崎市	80	-	-	80
宮城県宮城郡松島町	2,035	-	-	2,035
秋田県秋田市	1,244	-	-	1,244
秋田県横手市	26	-	-	26
秋田県鹿角市	524	-	-	524
秋田県大仙市	95	-	-	95
秋田県仙北市	413	-	-	413
山形県山形市	892	-	-	892
山形県米沢市	187	-	-	187
山形県鶴岡市	644	-	-	644
山形県天童市	1,472	-	-	1,472
福島県福島市	320	-	-	320
福島県会津若松市	165	-	-	165
福島県郡山市	301	-	-	301
福島県いわき市	90	-	0	90
福島県南会津郡南会津町	0	0	-	-
福島県耶麻郡猪苗代町	355	-	-	355
茨城県水戸市	2,152	-	-	2,152
茨城県つくば市	3,088	-	-	3,088
茨城県神栖市	832	-	-	832
栃木県宇都宮市	2,047	-	-	2,047
栃木県日光市	2,540	-	-	2,540
栃木県那須塩原市	973	-	-	973
栃木県那須郡那須町	1,418	0	0	1,418
群馬県前橋市	220	-	-	220
群馬県高崎市	612	-	-	612
群馬県渋川市	1,281	-	-	1,281
群馬県吾妻郡嬬恋村	6,358	-	-	6,358
群馬県吾妻郡草津町	1,482	-	-	1,482
群馬県利根郡みなかみ町	1,459	-	-	1,459
埼玉県さいたま市	802	-	-	802
埼玉県熊谷市	2,174	-	-	2,174
千葉県千葉市	43,719	-	-	43,719
千葉県船山市	45	-	-	45
千葉県成田市	113,349	-	-	113,349
千葉県鴨川市	148	-	-	148
千葉県浦安市	18,109	-	-	18,109
千葉県南房総市	857	-	-	857
東京都千代田区	62,975	-	-	62,975
東京都中央区	59,147	-	-	59,147
東京都港区	115,472	-	-	115,472
東京都新宿区	75,492	-	-	75,492
東京都台東区	30,075	-	-	30,075

参考第9表 施設所在地(主市区町村)、従業者数(3区分) 別外国人実宿泊者数
(人)

施設所在地 (主市区町村)	従業者数(3区分)			
	外国人 実宿泊者数	0~4人	5~9人	10人以上
東京都江東区	12,803	-	-	12,803
東京都品川区	10,036	-	-	10,036
東京都大田区	26,306	-	-	26,306
東京都渋谷区	36,432	-	-	36,432
東京都豊島区	40,171	-	-	40,171
東京都江戸川区	5,116	-	-	5,116
神奈川県横浜市区	49,090	-	-	49,090
神奈川県川崎市	7,033	-	-	7,033
神奈川県足柄下郡箱根町	27,473	12	485	26,976
神奈川県足柄下郡湯河原町	1,027	-	-	1,027
神奈川県新潟市	1,975	-	-	1,975
新潟県長岡市	1,186	-	-	1,186
新潟県相模市	62	-	-	62
新潟県村上市	128	-	-	128
新潟県糸魚川市	40	-	-	40
新潟県妙高市	18	-	-	18
新潟県上越市	193	-	-	193
新潟県佐渡市	485	-	-	485
新潟県南魚沼市	0	0	-	-
新潟県南魚沼郡湯沢町	891	2	-	889
富山県富山市	14,674	-	-	14,674
富山県砺波市	2,993	-	-	2,993
石川県金沢市	23,590	-	-	23,590
石川県小松市	1,751	-	-	1,751
石川県加賀市	7,396	-	-	7,396
福井県福井市	1,095	-	-	1,095
福井県あわら市	1,946	-	-	1,946
山梨県甲府市	2,385	-	-	2,385
山梨県北杜市	7,267	4	-	7,263
山梨県笛吹市	9,432	-	-	9,432
山梨県南都留郡山中湖村	13,012	-	-	13,012
山梨県南都留郡富士河口湖町	24,682	227	-	24,228
長野県長野市	2,282	-	-	2,282
長野県松本市	11,354	0	-	11,354
長野県上田市	384	1	-	383
長野県諏訪市	6,559	-	-	6,559
長野県茅野市	5,962	0	-	5,962
長野県佐久市	249	-	-	249
長野県千曲市	227	-	-	227
長野県安曇野市	1,503	-	-	1,503
長野県北佐久郡軽井沢町	3,823	-	-	3,823
長野県北佐久郡阿智村	189	-	-	189
長野県北安曇郡白馬村	8	8	-	-
長野県下高井郡山ノ内町	1,221	-	-	1,221
長野県下高井郡野沢温泉村	49	49	-	-
岐阜県岐阜市	12,172	-	-	12,172
岐阜県高山市	46,568	949	2,057	43,562
岐阜県岐阜市	855	4	-	851
岐阜県下呂市	6,174	-	-	6,174
静岡県静岡市	3,827	-	165	3,662
静岡県浜松市	40,419	-	-	40,419
静岡県沼津市	5,231	-	-	5,231
静岡県熱海市	4,274	-	-	4,274
静岡県伊東市	7,593	1	152	7,440
静岡県静岡市	776	-	-	776
静岡県御殿場市	2,592	-	-	2,592
静岡県下田市	7	7	-	-
静岡県伊豆市	3,740	-	-	3,740
静岡県賀茂郡東伊豆町	850	-	-	850
愛知県名古屋市区	57,847	-	-	57,847
愛知県豊橋市	12,408	-	-	12,408

参考第9表 施設所在地(主市区町村)、従業者数(3区分)別外国人実宿泊者数
(人)

施設所在地 (主市区町村)	従業者数(3区分)			
	外国人 実宿泊者数	0~4人(1)	5~9人(1)	10人以上
愛知県豊田市	3,258	-	-	3,258
愛知県蒲郡市	2,840	-	-	2,840
愛知県知多郡南知多町	313	-	-	313
三重県津市	2,629	-	-	2,629
三重県鳥羽市	421	-	-	421
三重県志摩市	4,880	-	-	4,880
三重県三重郡菟野町	172	-	-	172
滋賀県大津市	17,790	-	-	17,790
滋賀県彦根市	1,298	-	-	1,298
滋賀県長浜市	7,690	-	-	7,690
滋賀県高島市	478	-	-	478
京都府京都市	109,536	456	6,694	102,386
京都府宮津市	3,053	-	-	3,053
京都府京丹後市	224	-	-	224
大阪府大阪市	247,633	-	-	247,633
大阪府堺市	15,221	-	-	15,221
兵庫県神戸市	46,233	-	-	46,233
兵庫県姫路市	3,375	-	-	3,375
兵庫県豊岡市	2,687	0	-	2,687
兵庫県美方郡香美町	15	-	-	15
奈良県奈良市	14,389	-	-	14,389
和歌山県和歌山市	9,820	-	-	9,820
和歌山県田辺市	456	82	-	374
和歌山県西牟婁郡白浜町	5,197	-	-	5,197
鳥取県鳥取市	283	-	-	283
鳥取県米子市	1,436	-	-	1,436
鳥取県松江市	2,100	-	-	2,100
島根県出雲市	175	-	-	175
岡山県岡山市	8,498	-	-	8,498
岡山県倉敷市	1,975	-	-	1,975
岡山県美作市	315	-	-	315
広島県広島市	25,275	-	-	25,275
広島県呉市	292	-	-	292
広島県福山市	911	-	-	911
広島県廿日市市	4,546	-	-	4,546
山口県下関市	373	-	-	373
山口県山口市	1,271	-	-	1,271
徳島県徳島市	1,310	-	-	1,310
香川県高松市	5,137	-	-	5,137
愛媛県松山市	4,668	-	-	4,668
高知県高知市	1,004	-	-	1,004
福岡県北九州市	6,157	-	-	6,157
福岡県福岡市	89,361	-	-	89,361
佐賀県佐賀市	1,697	-	-	1,697
佐賀県唐津市	450	-	-	450
佐賀県武雄市	601	-	-	601
佐賀県嬉野市	3,804	-	-	3,804
長崎県長崎市	16,224	-	-	16,224
長崎県佐世保市	14,396	-	-	14,396
長崎県諫早市	125	-	-	125
長崎県平戸市	2	2	-	-
長崎県松浦市	0	0	-	-
長崎県五島市	22	-	-	-
長崎県雲仙市	368	-	-	368
熊本県熊本市	10,752	-	-	10,752
熊本県山鹿市	265	-	-	265
熊本県天草市	60	0	-	60
熊本県阿蘇郡南小国町	2,382	-	-	2,382
熊本県阿蘇郡阿蘇村	6,122	-	-	6,122
大分県大分市	723	-	-	723
大分県別府市	7,242	-	-	7,242

参考第9表 施設所在地(主な市区町村)、従業員数(3区分)別外国人実宿泊者数
(人)

施設所在地 (主な市区町村)	従業員数(3区分)			
	外国人 実宿泊者数	0～4人	5～9人	10人以上
		1)	1)	1)
大分県田田市	3,321	-	-	3,321
大分県竹田市	993	-	-	993
大分県由布市	3,639	-	-	3,639
宮崎県宮崎市	4,799	-	-	4,799
宮崎県都城市	64	-	-	64
鹿児島県鹿児島市	9,773	-	-	9,773
鹿児島県指宿市	5,525	-	-	5,525
鹿児島県霧島市	8,678	-	-	8,678
沖縄県那覇市	30,351	-	-	30,351
沖縄県石垣市	537	-	-	537
沖縄県宮古島市	159	-	-	159

1)従業員数10人未満の施設については、概本調査を実施している。

参考第10表 施設所在地(主な市区町村)、従業員数(3区分) 別定員稼働率 (%)

施設所在地 (主な市区町村)	従業員数(3区分)			定員稼働率	10人以上
	0~4人(1)	5~9人(1)	10人以上		
北海道札幌市	-	-	-	48.8	48.8
北海道旭川市	-	-	-	40.8	40.8
北海道釧路市	-	-	-	31.2	31.2
北海道帯広市	-	-	-	53.5	53.5
北海道北見市	-	-	-	30.5	30.5
北海道室蘭市	-	-	-	13.5	13.5
北海道登別市	-	-	-	28.9	28.9
青森県青森市	-	-	-	39.6	39.6
青森県弘前市	-	-	-	47.7	47.7
青森県八戸市	-	-	-	38.8	38.8
青森県むつ市	-	-	-	33.4	33.4
岩手県盛岡市	-	-	-	41.0	41.0
岩手県花巻市	-	-	-	31.0	31.0
岩手県北上市	-	-	-	47.6	47.6
岩手県一関市	-	-	-	34.2	34.2
岩手県八幡平市	-	-	-	14.1	14.1
岩手県奥州市	-	-	-	34.3	34.3
宮城県仙台市	-	-	-	49.6	49.6
宮城県大崎市	-	-	-	29.6	29.6
宮城県宮城郡松島町	-	-	-	38.0	38.0
秋田県秋田市	-	-	-	41.9	41.9
秋田県横手市	-	-	-	42.4	42.4
秋田県鹿角市	-	-	-	15.2	15.2
秋田県大仙市	-	-	-	24.0	24.0
秋田県仙北市	-	-	-	25.1	25.1
山形県山形市	-	-	-	33.9	33.9
山形県米沢市	-	-	-	18.8	18.8
山形県鶴岡市	-	-	-	27.7	27.7
山形県天童市	-	-	-	28.7	28.7
福島県福島市	-	-	-	48.1	48.1
福島県会津若松市	-	-	-	29.3	29.3
福島県郡山市	-	-	-	50.8	50.8
福島県いわき市	-	-	-	47.6	47.6
福島県南会津郡南会津町	0.9	-	-	0.9	-
福島県耶麻郡猪苗代町	2.4	-	28.0	2.4	-
茨城県水戸市	-	-	-	16.5	17.6
茨城県つくば市	-	-	-	54.5	54.5
茨城県神栖市	-	-	-	48.1	48.1
栃木県宇都宮市	-	-	-	32.1	32.1
栃木県日光市	-	-	-	57.9	57.9
栃木県那須郡那須町	-	-	-	23.5	23.5
栃木県那須郡那須町	-	-	-	32.6	32.6
群馬県前橋市	4.9	19.0	-	36.8	40.8
群馬県高崎市	-	-	-	57.3	57.3
群馬県渋川市	-	-	-	56.4	56.4
群馬県高崎市	-	-	-	35.6	35.6
群馬県吾妻郡嬬恋村	-	-	-	16.5	16.5
群馬県吾妻郡草津町	-	-	-	40.8	40.8
群馬県利根郡みなかみ町	-	-	-	30.9	30.9
埼玉県式根市	-	-	-	73.0	73.0
埼玉県熊谷市	-	-	-	62.0	62.0
千葉県千葉市	-	-	-	75.8	75.8
千葉県千葉市	-	-	-	45.9	45.9
千葉県館山市	-	-	-	85.0	85.0
千葉県成田市	-	-	-	37.2	37.2
千葉県鴨川市	-	-	-	75.8	75.8
千葉県浦安市	-	-	-	41.6	41.6
千葉県房総市	-	-	-	75.6	75.6
東京都千代田区	-	-	-	79.3	79.3
東京都中央区	-	-	-	71.0	71.0
東京都港区	-	-	-	80.2	80.2
東京都新宿区	-	-	-	80.8	80.8
東京都台東区	-	-	-	80.8	80.8

参考第10表 施設所在地(主な市区町村)、従業者数(3区分) 別定員稼働率 (%)

施設所在地 (主な市区町村)	従業者数(3区分)			定員稼働率	10人以上
	0~4人	5~9人	10人以上		
東京都江東区	-	-	-	71.4	71.4
東京都品川区	-	-	-	82.0	82.0
東京都大田区	-	-	-	75.3	75.3
東京都渋谷区	-	-	-	94.4	94.4
東京都豊島区	-	-	-	86.9	86.9
東京都江戸川区	-	-	-	66.0	66.0
神奈川県横浜市区	-	-	-	74.3	74.3
神奈川県川崎市	-	-	-	74.2	74.2
神奈川県足柄下郡箱根町	7.8	28.5	-	48.4	51.0
神奈川県足柄下郡湯河原町	-	-	-	34.1	34.1
新潟県新潟市	-	-	-	46.2	46.2
新潟県長岡市	-	-	-	45.0	45.0
新潟県柏崎市	-	-	-	28.6	28.6
新潟県村上市	-	-	-	23.3	23.3
新潟県糸魚川市	-	-	-	27.1	27.1
新潟県妙高市	-	-	-	22.0	22.0
新潟県上越市	-	-	-	41.7	41.7
新潟県佐渡市	-	-	-	11.6	11.6
新潟県南魚沼市	5.2	-	-	5.2	-
新潟県南魚沼郡湯沢町	2.0	-	-	11.6	12.7
富山県富山市	-	-	-	60.2	60.2
富山県砺波市	-	-	-	34.7	34.7
石川県小松市	-	-	-	69.6	69.6
石川県小松市	-	-	-	32.6	32.6
石川県加賀市	-	-	-	32.0	32.0
福井県福井市	-	-	-	61.1	61.1
福井県あわら市	-	-	-	33.5	33.5
山梨県甲府市	3.4	-	-	50.0	50.0
山梨県北杜市	-	-	-	38.5	38.5
山梨県笛吹市	-	-	-	39.8	39.8
山梨県南都留郡山中湖村	-	-	-	35.7	35.7
山梨県南都留郡富士河口湖町	6.9	10.9	-	40.4	48.7
長野県長野市	-	-	-	68.0	68.0
長野県松本市	0.5	-	-	41.4	43.9
長野県上田市	2.6	-	-	30.8	35.9
長野県諏訪市	-	-	-	41.6	41.6
長野県茅野市	0.7	-	-	24.0	25.8
長野県佐久市	-	-	-	38.0	38.0
長野県千曲市	-	-	-	39.7	39.7
長野県安曇野市	-	-	-	28.6	28.6
長野県北佐久郡軽井沢町	-	-	-	26.8	26.8
長野県北佐久郡阿智村	-	-	-	30.8	30.8
長野県北安曇郡白馬村	2.5	-	-	2.5	-
長野県下高井郡山ノ内町	13.8	-	-	10.1	10.1
長野県下高井郡野沢温泉村	51.9	-	-	13.8	-
岐阜県岐阜市	24.9	34.0	-	44.1	51.9
岐阜県高山市	4.1	-	-	44.1	46.4
岐阜県郡上市	-	-	-	9.1	10.1
岐阜県下呂市	-	-	-	38.2	38.2
静岡県静岡市	-	-	-	46.7	51.0
静岡県浜松市	-	-	-	52.6	52.6
静岡県沼津市	-	-	-	50.3	50.3
静岡県熱海市	-	-	-	34.8	34.8
静岡県伊東市	7.4	16.1	-	37.2	39.6
静岡県裾野市	-	-	-	48.9	48.9
静岡県御殿場市	-	-	-	54.5	54.5
静岡県下田市	2.5	-	-	2.5	-
静岡県伊豆市	-	-	-	34.1	34.1
静岡県賀茂郡東伊豆町	-	-	-	28.5	28.5
愛知県名古屋市区	-	-	-	75.1	75.1
愛知県豊橋市	-	-	-	73.5	73.5

参考第10表 施設所在地(主な市区町村)、従業員数(3区分) 別定員稼働率 (%)

施設所在地 (主な市区町村)	従業員数(3区分)			定員稼働率	10人以上
	0~4人(1)	5~9人(1)	10人以上		
愛知県豊田市	-	-	-	40.9	40.9
愛知県蒲郡市	-	-	-	30.5	30.5
愛知県知多郡南知多町	-	-	-	26.9	26.9
三重県津市	-	-	-	50.5	50.5
三重県鳥羽市	-	-	-	31.4	31.4
三重県志摩市	-	-	-	32.7	32.7
三重県二重郡菰野町	-	-	-	38.4	38.4
滋賀県大津市	-	-	-	52.4	52.4
滋賀県彦根市	-	-	-	61.0	61.0
滋賀県長浜市	-	-	-	46.3	46.3
滋賀県高島市	-	-	-	19.1	19.1
京都府京都市	39.5	79.4	-	77.4	77.4
京都府宮津市	-	-	-	37.3	37.3
京都府京丹後市	-	-	-	27.2	27.2
京都府京丹波市	-	-	-	87.7	87.7
大阪府大阪市	-	-	-	69.7	69.7
大阪府堺市	-	-	-	61.0	61.0
兵庫県神戸市	-	-	-	67.4	67.4
兵庫県姫路市	-	-	-	33.1	33.1
兵庫県豊岡市	24.3	-	-	32.5	32.5
兵庫県美方郡香美町	-	-	-	10.5	10.5
奈良県奈良市	-	-	-	59.1	59.1
和歌山県和歌山市	-	-	-	64.7	64.7
和歌山県田辺市	4.3	-	-	27.8	27.8
和歌山県西牟婁郡白浜町	-	-	-	35.2	35.2
鳥取県鳥取市	-	-	-	38.0	38.0
鳥取県米子市	-	-	-	40.6	40.6
島根県松江市	-	-	-	42.6	42.6
島根県出雲市	-	-	-	47.0	47.0
岡山県岡山市	-	-	-	58.7	58.7
岡山県倉敷市	-	-	-	45.4	45.4
岡山県美作市	-	-	-	31.6	31.6
広島県広島市	-	-	-	66.6	66.6
広島県広島市	-	-	-	52.4	52.4
広島県呉市	-	-	-	57.2	57.2
広島県廿日市市	-	-	-	39.2	39.2
山口県下関市	-	-	-	42.2	42.2
山口県山口市	-	-	-	43.6	43.6
徳島県徳島市	-	-	-	63.3	63.3
香川県高松市	-	-	-	46.7	46.7
愛媛県松山市	-	-	-	51.1	51.1
高知県高知市	-	-	-	40.6	40.6
福岡県福岡市	-	-	-	46.9	46.9
福岡県北九州市	-	-	-	73.5	73.5
福岡県福岡市	-	-	-	61.8	61.8
佐賀県佐賀市	-	-	-	42.9	42.9
佐賀県武雄市	-	-	-	39.9	39.9
佐賀県嬉野市	-	-	-	35.0	35.0
長崎県長崎市	-	-	-	58.1	58.1
長崎県佐世保市	-	-	-	62.0	62.0
長崎県諫早市	-	-	-	59.3	59.3
長崎県平戸市	5.1	-	-	5.1	-
長崎県松浦市	8.5	-	-	8.5	-
長崎県五島市	12.1	-	-	12.1	-
長崎県雲仙市	-	-	-	19.5	19.5
熊本県熊本市	-	-	-	0.0	0.0
熊本県山鹿市	-	-	-	21.2	21.2
熊本県天草市	6.2	-	-	28.1	28.1
熊本県阿蘇郡南小国町	-	-	-	46.9	46.9
熊本県阿蘇郡阿蘇村	-	-	-	39.0	39.0
大分県大分市	-	-	-	66.2	66.2
大分県別府市	-	-	-	44.4	44.4

参考第10表 施設所在地(主な市区町村)、従業員数(3区分) 別定員稼働率 (%)

施設所在地 (主な市区町村)	従業員数(3区分)			定員稼働率
	0~4人 ¹⁾	5~9人 ¹⁾	10人以上	
大分県田田市	-	-	-	29.9
大分県竹田市	-	-	-	35.8
大分県由布市	-	-	-	48.6
宮崎県宮崎市	-	-	-	45.9
宮崎県都城市	-	-	-	45.4
鹿児島県鹿児島市	-	-	-	54.4
鹿児島県指宿市	-	-	-	36.7
鹿児島県霧島市	-	-	-	34.0
沖縄県那覇市	-	-	-	65.2
沖縄県石垣市	-	-	-	73.0
沖縄県宮古島市	-	-	-	49.1

1) 従業員数10人未満の施設については、標本調査を実施している。

参考第 1 1 表 施設所在地(主な市区町村)、従業者数(3区分) 別利用客室数
(室)

施設所在地 (主な市区町村)	従業者数(3区分)			利用客室数	10人以上
	0~4人(1)	5~9人(1)	10人以上		
北海道札幌市	359,326	-	-	359,326	-
北海道旭川市	41,004	-	-	41,004	-
北海道釧路市	33,476	-	-	33,476	-
北海道帯広市	29,304	-	-	29,304	-
北海道北見市	23,692	-	-	23,692	-
北海道室蘭市	5,206	-	-	5,206	-
北海道登別市	18,207	-	-	18,207	-
青森県青森市	29,746	-	-	29,746	-
青森県弘前市	26,897	-	-	26,897	-
青森県八戸市	15,364	-	-	15,364	-
青森県七戸市	11,764	-	-	11,764	-
岩手県盛岡市	58,848	-	-	58,848	-
岩手県花巻市	21,445	-	-	21,445	-
岩手県北上市	18,555	-	-	18,555	-
岩手県一関市	9,618	-	-	9,618	-
岩手県八幡平市	13,978	-	-	13,978	-
岩手県奥州市	8,603	-	-	8,603	-
宮城県仙台市	184,717	-	-	184,717	-
宮城県大崎市	14,863	-	-	14,863	-
宮城県宮城郡松島町	13,719	-	-	13,719	-
秋田県秋田市	44,481	-	-	44,481	-
秋田県横手市	8,830	-	-	8,830	-
秋田県鹿角市	4,470	-	-	4,470	-
秋田県大仙市	4,701	-	-	4,701	-
秋田県仙北市	6,094	-	-	6,094	-
山形県山形市	42,901	-	-	42,901	-
山形県米沢市	9,311	-	-	9,311	-
山形県鶴岡市	29,092	-	-	29,092	-
山形県天童市	19,177	-	-	19,177	-
福島県福島市	31,582	-	-	31,582	-
福島県会津若松市	14,874	-	-	14,874	-
福島県郡山市	43,963	-	-	43,963	-
福島県いわき市	48,739	2,473	-	46,266	-
福島県南会津郡南会津町	39	-	-	-	-
福島県耶麻郡猪苗代町	72	-	-	6,294	-
茨城県水戸市	6,366	-	-	26,596	-
茨城県つくば市	26,596	-	-	25,171	-
茨城県神栖市	25,171	-	-	18,895	-
栃木県宇都宮市	18,895	-	-	61,367	-
栃木県日光市	61,367	-	-	29,725	-
栃木県那須塩原市	29,725	-	-	17,055	-
栃木県那須郡那須町	17,055	-	-	26,780	-
群馬県前橋市	27,927	976	-	19,392	-
群馬県高崎市	19,392	-	-	38,143	-
群馬県渋川市	38,143	-	-	19,207	-
群馬県吾妻郡嬬恋村	19,207	-	-	9,377	-
群馬県吾妻郡草津町	9,377	-	-	21,739	-
群馬県利根郡みなかみ町	21,739	-	-	10,612	-
埼玉県久米川市	10,612	-	-	35,426	-
埼玉県熊谷市	35,426	-	-	21,816	-
埼玉県熊谷市	21,816	-	-	122,994	-
千葉県千葉市	122,994	-	-	6,778	-
千葉県船橋市	6,778	-	-	143,699	-
千葉県成田市	143,699	-	-	15,078	-
千葉県鴨川市	15,078	-	-	183,892	-
千葉県浦安市	183,892	-	-	11,933	-
千葉県南房総市	11,933	-	-	220,935	-
東京都千代田区	220,935	-	-	199,515	-
東京都中央区	199,515	-	-	400,351	-
東京都港区	400,351	-	-	178,893	-
東京都新宿区	178,893	-	-	94,473	-
東京都台東区	94,473	-	-	-	-

参考第 1 1 表 施設所在地(主な市区町村)、従業者数(3区分) 別利用客室数
(室)

施設所在地 (主な市区町村)	従業者数(3区分)			
	利用客室数	0~4人(1)	5~9人(1)	10人以上
東京都江東区	84,945	-	-	84,945
東京都品川区	117,026	-	-	117,026
東京都大田区	99,670	-	-	99,670
東京都渋谷区	90,786	-	-	90,786
東京都豊島区	103,310	-	-	103,310
東京都江戸川区	35,355	-	-	35,355
神奈川県横浜	275,324	-	-	275,324
神奈川県川崎市	66,932	-	-	66,932
神奈川県足柄下郡箱根町	85,955	326	3,126	82,503
神奈川県足柄下郡湯河原町	8,145	-	-	8,145
新潟県新潟市	76,849	-	-	76,849
新潟県長岡市	34,218	-	-	34,218
新潟県柏崎市	6,970	-	-	6,970
新潟県村上市	5,800	-	-	5,800
新潟県糸魚川市	6,673	-	-	6,673
新潟県妙高市	5,708	-	-	5,708
新潟県上越市	21,336	-	-	21,336
新潟県佐渡市	5,599	-	-	5,599
新潟県南魚沼市	177	177	-	-
新潟県南魚沼郡湯沢町	12,774	283	-	12,491
富山県富山市	67,623	-	-	67,623
富山県砺波市	8,520	-	-	8,520
石川県金沢市	123,395	-	-	123,395
石川県小松市	14,088	-	-	14,088
石川県加賀市	32,103	-	-	32,103
福井県福井市	44,031	-	-	44,031
福井県あわら市	15,557	-	-	15,557
山梨県甲府市	25,122	-	-	25,122
山梨県北杜市	10,941	173	-	10,768
山梨県笛吹市	16,921	-	-	16,921
山梨県南都留郡山中湖村	13,865	-	-	13,865
山梨県南都留郡富士河口湖町	31,323	549	777	29,997
長野県長野市	57,415	-	-	57,415
長野県松本市	56,531	26	-	56,505
長野県上田市	21,009	270	-	20,739
長野県諏訪市	21,061	-	-	21,061
長野県茅野市	13,690	37	-	13,653
長野県佐久市	15,314	-	-	15,314
長野県千曲市	8,965	-	-	8,965
長野県安曇野市	6,641	-	-	6,641
長野県北佐久郡軽井沢町	17,957	-	-	17,957
長野県北佐久郡阿智村	4,694	-	-	4,694
長野県北安曇郡白馬村	277	277	-	-
長野県下高井郡山内町	6,297	-	-	6,297
長野県下高井郡野沢温泉村	496	496	-	-
岐阜県岐阜市	48,159	-	-	48,159
岐阜県高山市	55,829	2,367	4,576	48,886
岐阜県郡上市	2,203	147	-	2,056
岐阜県下呂市	19,920	-	-	19,920
静岡県静岡市	61,049	-	4,465	56,584
静岡県浜松市	96,648	-	-	96,648
静岡県沼津市	22,821	-	-	22,821
静岡県熱海市	36,644	-	-	36,644
静岡県伊東市	39,795	220	1,606	37,969
静岡県津市	21,458	-	-	21,458
静岡県御殿場市	20,139	-	-	20,139
静岡県下田市	181	181	-	-
静岡県伊豆市	18,363	-	-	18,363
静岡県賀茂郡東伊豆町	12,305	-	-	12,305
愛知県名古屋	328,283	-	-	328,283
愛知県豊橋市	27,381	-	-	27,381

参考第 1 1 表 施設所在地(主な市区町村)、従業者数(3区分) 別利用客室数
(室)

施設所在地 (主な市区町村)	従業者数(3区分)			
	利用客室数	0~4人(1)	5~9人(1)	10人以上
愛知県豊田市	25,121	-	-	25,121
愛知県蒲郡市	9,927	-	-	9,927
愛知県知多郡南知多町	4,633	-	-	4,633
三重県津市	20,875	-	-	20,875
三重県鳥羽市	20,595	-	-	20,595
三重県志摩市	23,558	-	-	23,558
三重県二重郡菰野町	5,200	-	-	5,200
滋賀県大津市	47,384	-	-	47,384
滋賀県彦根市	16,318	-	-	16,318
滋賀県長浜市	23,652	-	-	23,652
滋賀県高島市	2,434	-	-	2,434
京都府京都市	329,058	1,244	9,871	317,943
京都府宮津市	9,208	-	-	9,208
京都府京丹後市	11,536	-	-	11,536
大阪府大阪市	754,788	-	-	754,788
大阪府堺市	35,589	-	-	35,589
兵庫県神戸市	180,890	-	-	180,890
兵庫県姫路市	38,921	-	-	38,921
兵庫県豊岡市	19,734	379	-	19,355
兵庫県美方郡香美町	1,197	-	-	1,197
奈良県奈良市	56,783	-	-	56,783
和歌山県和歌山市	29,952	-	-	29,952
和歌山県田辺市	6,154	179	-	5,975
和歌山県西牟婁郡白浜町	29,581	-	-	29,581
鳥取県鳥取市	10,941	-	-	10,941
鳥取県米子市	33,937	-	-	33,937
島根県松江市	51,969	-	-	51,969
島根県出雲市	13,493	-	-	13,493
岡山県岡山市	115,893	-	-	115,893
岡山県倉敷市	26,654	-	-	26,654
岡山県美作市	7,664	-	-	7,664
広島県広島市	168,529	-	-	168,529
広島県広島市	15,330	-	-	15,330
広島県呉市	36,181	-	-	36,181
広島県福山市	8,412	-	-	8,412
広島県廿日市市	31,822	-	-	31,822
山口県下関市	32,268	-	-	32,268
山口県山口市	37,207	-	-	37,207
徳島県徳島市	44,024	-	-	44,024
香川県高松市	75,621	-	-	75,621
愛媛県松山市	52,604	-	-	52,604
高知県高知市	90,630	-	-	90,630
福岡県北九州市	363,920	-	-	363,920
福岡県福岡市	23,825	-	-	23,825
佐賀県佐賀市	11,093	-	-	11,093
佐賀県唐津市	6,481	-	-	6,481
佐賀県武雄市	12,634	-	-	12,634
長崎県長崎市	97,781	-	-	97,781
長崎県佐世保市	69,771	-	-	69,771
長崎県諫早市	16,217	-	-	16,217
長崎県平戸市	52	52	-	-
長崎県松浦市	61	61	-	-
長崎県五島市	259	259	-	-
長崎県雲仙市	4,518	-	-	4,518
熊本県熊本市	116,033	-	-	116,033
熊本県山鹿市	3,832	-	-	3,832
熊本県天草市	7,688	130	-	7,558
熊本県阿蘇郡南小国町	6,324	-	-	6,324
熊本県阿蘇郡阿蘇村	10,655	-	-	10,655
大分県大分市	61,287	-	-	61,287
大分県別府市	36,516	-	-	36,516

参考第 1 1 表 施設所在地(主な市区町村)、従業員数(3区分) 別利用客室数
(室)

施設所在地 (主な市区町村)	従業員数(3区分)			
	利用客室数	0～4人 1)	5～9人 1)	10人以上
大分県田田市	8,105	-	-	8,105
大分県竹田市	4,120	-	-	4,120
大分県由布市	9,364	-	-	9,364
宮崎県宮崎市	68,185	-	-	68,185
宮崎県都城市	13,294	-	-	13,294
鹿児島県鹿児島市	114,151	-	-	114,151
鹿児島県指宿市	22,657	-	-	22,657
鹿児島県霧島市	31,635	-	-	31,635
沖縄県那覇市	131,588	-	-	131,588
沖縄県石垣市	38,047	-	-	38,047
沖縄県宮古島市	18,442	-	-	18,442

1) 従業員数10人未満の施設については、標本調査を実施している。

参考第 1 2 表 施設所在地(主な市区町村)、従業員数(3区分) 別客室稼働率 (%)

施設所在地 (主な市区町村)	従業員数(3区分)			客室稼働率
	0~4人(1)	5~9人(1)	10人以上	
北海道札幌市	61.5	-	61.5	
北海道旭川市	52.2	-	52.2	
北海道釧路市	49.0	-	49.0	
北海道帯広市	63.1	-	63.1	
北海道北見市	52.5	-	52.5	
北海道室蘭市	19.4	-	19.4	
北海道登別市	56.0	-	56.0	
青森県青森市	62.0	-	62.0	
青森県弘前市	58.0	-	58.0	
青森県八戸市	47.4	-	47.4	
青森県むつ市	47.6	-	47.6	
岩手県盛岡市	60.4	-	60.4	
岩手県花巻市	60.3	-	60.3	
岩手県北上市	65.9	-	65.9	
岩手県一関市	51.8	-	51.8	
岩手県八幡平市	29.4	-	29.4	
岩手県奥州市	51.2	-	51.2	
宮城県仙台市	71.8	-	71.8	
宮城県大崎市	51.7	-	51.7	
宮城県宮城郡松島町	57.6	-	57.6	
秋田県秋田市	57.5	-	57.5	
秋田県横手市	59.2	-	59.2	
秋田県鹿角市	28.7	-	28.7	
秋田県大仙市	48.5	-	48.5	
秋田県仙北市	35.6	-	35.6	
山形県山形市	58.9	-	58.9	
山形県米沢市	57.5	-	57.5	
山形県鶴岡市	54.8	-	54.8	
山形県天童市	57.0	-	57.0	
福島県福島市	64.3	-	64.3	
福島県会津若松市	55.2	-	55.2	
福島県郡山市	75.6	-	75.6	
福島県いわき市	73.2	-	74.4	
福島県南会津郡南会津町	1.6	1.6	-	
福島県耶麻郡猪苗代町	3.3	3.3	-	
茨城県水戸市	22.4	-	23.9	
茨城県つくば市	65.0	-	65.0	
茨城県神栖市	67.3	-	67.3	
茨城県宇都宮市	63.7	-	63.7	
栃木県日光市	72.0	-	72.0	
栃木県那須郡那須町	42.5	-	42.5	
栃木県那須郡那須町	52.8	-	52.8	
群馬県前橋市	49.7	23.1	55.0	
群馬県高崎市	64.1	-	64.1	
群馬県渋川市	69.4	-	69.4	
群馬県桐生市	55.8	-	55.8	
群馬県吾妻郡嬬恋村	25.2	-	25.2	
群馬県吾妻郡草津町	71.1	-	71.1	
群馬県利根郡みなかみ町	38.3	-	38.3	
埼玉県さいたま市	84.8	-	84.8	
埼玉県熊谷市	71.4	-	71.4	
千葉県千葉市	89.0	-	89.0	
千葉県船山市	65.5	-	65.5	
千葉県成田市	91.8	-	91.8	
千葉県鴨川市	55.0	-	55.0	
千葉県浦安市	92.0	-	92.0	
千葉県南房総市	59.8	-	59.8	
東京都千代田区	82.0	-	82.0	
東京都中央区	90.4	-	90.4	
東京都港区	89.4	-	89.4	
東京都新宿区	82.0	-	82.0	
東京都台東区	84.9	-	84.9	

参考第 1 2 表 施設所在地(主な市区町村)、従業員数(3区分) 別客室稼働率 (%)

施設所在地 (主な市区町村)	従業員数(3区分)			客室稼働率
	0~4人(1)	5~9人(1)	10人以上	
東京都江東区	-	-	-	84.0
東京都品川区	-	-	-	91.4
東京都大田区	-	-	-	91.7
東京都渋谷区	-	-	-	93.9
東京都豊島区	-	-	-	87.1
東京都江戸川区	-	-	-	85.5
神奈川県横浜市区	-	-	-	84.9
神奈川県川崎市	-	-	-	86.0
神奈川県足柄下郡箱根町	11.8	42.2	-	75.1
神奈川県足柄下郡湯河原町	-	-	-	58.9
新潟県新潟市	-	-	-	61.8
新潟県長岡市	-	-	-	66.4
新潟県柏崎市	-	-	-	51.2
新潟県村上市	-	-	-	49.1
新潟県糸魚川市	-	-	-	52.8
新潟県妙高市	-	-	-	44.1
新潟県上越市	-	-	-	59.6
新潟県佐渡市	-	-	-	34.0
新潟県南魚沼郡湯沢町	6.0	-	-	17.5
新潟県南魚沼郡湯沢町	4.8	-	-	73.5
富山県富山市	-	-	-	63.8
富山県砺波市	-	-	-	82.7
石川県金沢市	-	-	-	56.6
石川県小松市	-	-	-	55.0
石川県加賀市	-	-	-	70.4
福井県福井市	-	-	-	54.7
福井県あわら市	-	-	-	75.0
山梨県甲府市	7.4	-	-	62.8
山梨県北本市	-	-	-	69.9
山梨県笛吹市	-	-	-	52.3
山梨県南都留郡山中湖村	-	-	-	68.1
山梨県南都留郡富士河口湖町	14.3	18.8	-	78.9
長野県長野市	-	-	-	80.4
長野県松本市	0.8	-	-	70.0
長野県上田市	5.6	-	-	56.3
長野県諏訪市	64.6	-	-	64.6
長野県茅野市	35.5	-	-	38.2
長野県佐久市	1.3	-	-	58.1
長野県千曲市	-	-	-	68.5
長野県安曇野市	-	-	-	52.6
長野県北佐久郡軽井沢町	-	-	-	41.0
長野県北佐久郡阿智村	-	-	-	58.6
長野県北安曇郡白馬村	4.0	-	-	4.0
長野県下高井郡山内町	-	-	-	13.9
長野県下高井郡野沢温泉村	16.5	-	-	16.5
岐阜県岐阜市	-	-	-	75.6
岐阜県高山市	40.3	46.6	-	69.2
岐阜県郡上市	5.3	-	-	21.3
岐阜県下呂市	-	-	-	47.4
静岡県静岡市	66.5	51.5	-	68.1
静岡県浜松市	73.0	-	-	73.0
静岡県沼津市	67.5	-	-	67.5
静岡県熱海市	-	-	-	52.8
静岡県伊東市	59.0	35.9	-	62.5
静岡県静岡市	73.0	-	-	73.0
静岡県御殿場市	67.7	-	-	67.7
静岡県下田市	8.3	-	-	-
静岡県伊豆市	-	-	-	55.7
静岡県賀茂郡東伊豆町	-	-	-	52.9
愛知県名古屋市区	-	-	-	84.8
愛知県豊橋市	-	-	-	84.4

参考第 1 2 表 施設所在地(主な市区町村)、従業員数(3区分) 別客室稼働率 (%)

施設所在地 (主な市区町村)	従業員数(3区分)			
	客室稼働率	0~4人 1)	5~9人 1)	10人以上
愛知県豊田市	58.4	-	-	58.4
愛知県蒲郡市	46.9	-	-	46.9
愛知県知多郡南知多町	48.7	-	-	48.7
三重県津市	63.2	-	-	63.2
三重県鳥羽市	49.5	-	-	49.5
三重県志摩市	43.1	-	-	43.1
三重県二重郡菰野町	59.4	-	-	59.4
滋賀県大津市	78.8	-	-	78.8
滋賀県彦根市	73.7	-	-	73.7
滋賀県長浜市	71.4	-	-	71.4
滋賀県高島市	40.2	-	-	40.2
京都府京都市	89.9	58.4	85.9	90.3
京都府宮津市	59.7	-	-	59.7
京都府京丹後市	53.6	-	-	53.6
京都府京丹波市	90.7	-	-	90.7
大阪府大阪市	82.0	-	-	82.0
大阪府堺市	79.9	-	-	79.9
兵庫県神戸市	80.8	-	-	80.8
兵庫県姫路市	51.2	-	-	51.2
兵庫県豊岡市	16.4	-	-	16.4
兵庫県美方郡香美町	18.6	-	-	18.6
奈良県奈良市	80.7	-	-	80.7
和歌山県和歌山市	82.0	-	-	82.0
和歌山県田辺市	56.1	8.6	-	56.1
鳥取県鳥取市	59.5	-	-	59.5
鳥取県米子市	60.7	-	-	60.7
島根県松江市	69.8	-	-	69.8
岡山県岡山市	57.1	-	-	57.1
岡山県出雲市	72.3	-	-	72.3
岡山県倉敷市	66.3	-	-	66.3
岡山県美作市	56.0	-	-	56.0
広島県広島市	78.0	-	-	78.0
広島県呉市	75.6	-	-	75.6
広島県福山市	73.6	-	-	73.6
広島県廿日市市	59.9	-	-	59.9
山口県下関市	64.8	-	-	64.8
山口県山口市	56.7	-	-	56.7
徳島県徳島市	78.2	-	-	78.2
香川県高松市	70.1	-	-	70.1
愛媛県松山市	73.6	-	-	73.6
高知県高知市	61.1	-	-	61.1
福岡県北九州市	55.4	-	-	55.4
福岡県福岡市	81.0	-	-	81.0
佐賀県佐賀市	71.0	-	-	71.0
佐賀県唐津市	66.5	-	-	66.5
佐賀県武雄市	61.2	-	-	61.2
佐賀県嬉野市	59.5	-	-	59.5
長崎県長崎市	75.4	-	-	75.4
長崎県佐世保市	70.2	-	-	70.2
長崎県諫早市	65.6	-	-	65.6
長崎県平井市	9.1	9.1	-	-
長崎県松浦市	8.1	8.1	-	-
長崎県五島市	18.0	18.0	-	-
長崎県雲仙市	37.7	-	-	37.7
熊本県熊本市	0.0	-	-	0.0
熊本県山鹿市	51.9	-	-	51.9
熊本県天草市	57.5	13.1	-	61.0
熊本県阿蘇郡南小国町	70.3	-	-	70.3
熊本県阿蘇郡阿蘇村	50.7	-	-	50.7
大分県大分市	76.6	-	-	76.6
大分県別府市	59.3	-	-	59.3

参考第 1 2 表 施設所在地(主な市区町村)、従業員数(3区分) 別客室稼働率 (%)

施設所在地 (主な市区町村)	従業員数(3区分)			
	客室稼働率			
	0~4人 1)	5~9人 1)	10人以上	
大分県田田市	-	-	-	51.9
大分県竹田市	45.3	-	-	45.3
大分県由布市	75.0	-	-	75.0
宮崎県宮崎市	63.3	-	-	63.3
宮崎県都城市	63.4	-	-	63.4
鹿児島県鹿児島市	62.8	-	-	62.8
鹿児島県指宿市	60.4	-	-	60.4
鹿児島県霧島市	50.0	-	-	50.0
沖縄県那覇市	77.8	-	-	77.8
沖縄県石垣市	84.6	-	-	84.6
沖縄県宮古島市	61.9	-	-	61.9

1) 従業員数10人未満の施設については、標本調査を実施している。

参考第13表 施設所在地(47区分及び運輸局等)、従業者数(3区分)、宿泊目的割合(2区分)別施設数並びに施設所在地(47区分及び運輸局等)、宿泊施設タイプ(6区分)別施設数(従業者数10人以上の施設)

(施設)

施設所在地(47区分及び運輸局等)	従業者数(3区分)、宿泊目的割合(2区分)										宿泊施設タイプ(6区分)							
	10~29人		30~99人		100人以上		旅館	リゾートホテル	ビジネスホテル	シティホテル	簡易宿所	会社・団体の宿泊所						
	1)	観光目的の宿泊者が50%以上	1)	観光目的の宿泊者が50%以上	1)	観光目的の宿泊者が50%未満												
施設所在地 計	12,024	6,930	5,080	7,145	3,780	3,350	3,838	2,460	1,380	1,041	700	350	4,410	1,430	4,150	960	640	440
北海道	648	340	310	353	150	210	223	130	90	72	60	10	190	100	250	90	20	10
青森県	176	90	100	112	40	70	51	30	20	10	10	0	70	30	60	20	10	-
岩手県	199	110	110	112	40	70	76	40	40	11	10	0	90	30	50	20	10	0
宮城県	231	110	120	137	60	80	72	30	20	22	20	0	90	20	90	20	10	0
秋田県	176	110	70	118	70	40	52	30	20	6	0	0	90	20	40	20	20	10
山形県	238	160	80	157	110	50	69	50	20	12	0	0	130	20	60	10	10	10
福島県	391	240	150	257	150	100	111	70	40	23	20	10	190	60	100	0	30	10
茨城県	178	60	120	116	30	90	51	30	20	11	0	0	110	10	110	10	0	0
栃木県	307	210	90	181	130	30	109	80	30	17	10	0	130	60	80	10	10	20
群馬県	248	180	70	145	100	50	88	70	20	15	10	0	140	30	50	10	10	10
埼玉県	146	30	120	88	10	70	50	20	30	8	0	0	100	10	100	10	0	-
千葉県	306	170	140	166	70	90	91	60	40	49	40	10	80	70	110	30	10	10
東京都	696	140	550	414	70	340	186	30	160	96	40	50	100	50	460	110	40	20
神奈川県	438	260	180	255	150	110	106	80	60	44	30	20	200	60	150	40	10	60
新潟県	364	230	130	238	140	100	139	80	30	20	10	0	120	30	100	10	10	10
富山県	133	80	50	76	50	30	51	20	20	6	0	0	70	10	30	10	0	10
石川県	203	150	60	94	60	40	88	70	20	21	20	0	100	20	50	20	10	10
福井県	127	90	40	71	50	20	50	10	10	6	10	0	70	10	30	10	0	0
山梨県	211	170	40	127	90	30	69	60	20	15	10	0	100	50	40	0	20	10
長野県	606	470	140	404	300	100	180	150	30	22	20	0	290	110	120	10	40	30
岐阜県	219	180	40	131	110	60	72	20	20	16	20	0	130	30	40	10	10	10
静岡県	634	420	210	360	210	150	223	180	40	51	40	20	240	130	160	20	20	70
愛知県	371	130	240	227	70	160	114	60	60	30	10	20	160	80	180	50	20	20
三重県	267	180	90	154	90	60	92	70	20	21	20	0	120	40	80	0	0	20
滋賀県	152	90	70	92	50	40	44	30	20	16	10	0	40	20	60	10	0	10
京都府	432	340	90	280	220	100	117	90	20	35	40	0	230	10	90	10	10	10
大阪府	311	110	200	152	50	100	98	30	70	61	30	30	30	10	190	70	10	0
兵庫県	393	270	120	213	140	80	124	60	40	56	40	10	160	50	90	30	40	30
奈良県	94	90	10	62	60	0	27	30	0	5	10	0	50	10	10	20	10	0
和歌山県	155	120	40	92	60	30	48	40	10	15	10	0	90	20	30	10	10	10
鳥取県	101	70	30	49	30	20	47	30	10	4	0	0	70	0	30	0	0	-
島根県	145	80	70	102	50	60	39	30	10	5	0	-	70	0	60	10	10	0
岡山県	150	60	90	81	30	60	56	30	30	13	10	10	40	20	70	20	10	0
広島県	251	110	140	154	60	90	78	40	40	19	0	20	70	10	110	30	30	0
山口県	163	90	70	97	50	50	50	30	20	16	10	10	70	10	70	10	10	0
徳島県	82	50	30	56	20	20	28	10	10	4	0	-	30	10	30	10	10	0
香川県	104	60	50	56	20	30	38	30	10	10	10	0	30	10	30	10	10	0
愛媛県	122	60	60	69	30	40	39	30	10	14	10	10	50	0	50	10	10	10
高知県	106	60	50	68	40	30	30	20	10	8	10	0	30	20	40	10	10	-
福岡県	318	110	200	186	70	120	100	40	60	32	10	20	70	10	160	40	20	0
佐賀県	113	80	40	75	50	30	32	20	0	6	0	0	50	40	80	10	10	0
長崎県	202	110	100	109	40	70	74	50	30	19	20	0	50	40	30	30	10	0
熊本県	289	170	120	184	110	80	91	60	30	14	10	10	140	20	100	10	20	0
大分県	223	150	70	144	90	50	70	50	20	9	10	0	130	20	70	0	0	0
宮崎県	120	50	70	75	30	37	37	10	20	8	10	0	40	10	60	10	10	0
鹿児島県	230	120	110	127	110	70	86	50	40	17	10	10	80	30	90	20	10	0
沖縄県	255	210	50	132	90	40	72	70	10	51	50	0	-	100	90	30	20	10
運輸局等(再掲)2)	648	340	310	353	150	210	223	130	90	72	60	10	190	100	250	90	20	10
北海道運輸局	1,411	790	610	896	480	410	431	260	180	84	50	30	660	140	390	90	100	30
東北運輸局	2,530	1,220	1,310	1,492	650	840	783	420	360	255	150	110	680	310	1,100	230	90	120
関東運輸局	1,306	930	610	812	550	260	425	340	90	69	50	20	660	170	310	60	70	50
北陸信越運輸局	1,618	1,010	610	943	520	400	551	400	150	124	90	40	630	240	480	100	50	110
中部運輸局	1,537	1,010	520	891	570	320	458	300	150	188	130	50	590	120	470	160	130	60
近畿運輸局	810	410	400	483	220	270	270	160	110	57	30	30	300	50	330	60	60	10
中国運輸局	414	220	190	243	130	80	135	80	50	36	30	10	140	40	150	40	30	10
四国運輸局	1,495	790	700	900	440	460	200	290	200	105	60	40	560	160	580	110	70	20
沖縄総合事務局	255	210	50	132	90	40	72	70	10	51	50	0	-	100	90	30	20	10

1) 宿泊目的割合不詳を空白。

2) 長野県は北陸信越運輸局、福井県は中部運輸局に含まれる。

参考第 1 4 表 施設所在地(47区分及び運輸局等)、従業員数(3区分)、宿泊目的割合(2区分)別延べ宿泊者数 (従業員数10以上の施設) (八泊)

施設所在地(47区分 及び運輸局等)	従業員数(3区分)、宿泊目的割合(2区分)										100人以上		うち		宿泊目的割合(2区分)				
	延べ 宿泊者数					10～29人					30～99人		外国人延べ 宿泊者数		観光目的の 宿泊者が 50%以上		観光目的の 宿泊者が 50%未満		
	1)	観光目的の 宿泊者が 50%以上	観光目的の 宿泊者が 50%未満	1)	観光目的の 宿泊者が 50%以上	観光目的の 宿泊者が 50%未満	1)	観光目的の 宿泊者が 50%以上	観光目的の 宿泊者が 50%未満	1)	観光目的の 宿泊者が 50%以上	観光目的の 宿泊者が 50%未満	1)	観光目的の 宿泊者が 50%以上	観光目的の 宿泊者が 50%未満	1)	観光目的の 宿泊者が 50%以上	観光目的の 宿泊者が 50%未満	
平成27年 4月	32,550,470	15,506,960	17,032,410	11,254,390	2,994,160	8,254,770	11,304,630	5,595,090	5,703,900	9,991,450	6,917,720	3,073,740	6,045,130	3,333,410	2,711,520	3,333,410	235,920	46,720	
北海道	1,576,560	927,000	649,560	405,780	99,650	306,120	576,970	309,090	267,880	593,810	518,260	75,550	282,640	235,920	46,720	235,920	4,360	6,580	
青森県	239,970	147,880	161,790	107,370	17,390	89,980	104,320	41,830	62,500	28,280	18,960	9,320	10,940	10,140	3,930	10,140	1,400	7,060	
岩手県	353,770	178,290	203,480	134,190	15,890	118,300	166,280	85,360	77,930	53,290	46,040	7,260	14,070	14,590	7,530	14,590	2,310	2,540	
秋田県	635,700	251,050	384,660	226,670	40,200	186,470	265,740	94,110	171,650	143,270	116,740	26,530	14,590	14,590	2,310	14,590	5,630	1,730	
山形県	167,900	62,110	105,800	86,980	31,850	55,130	63,410	25,500	37,910	17,510	4,760	12,750	4,850	2,310	2,540	2,310	3,730	2,080	
山形県	284,820	127,330	156,450	107,820	45,630	61,150	131,560	61,760	69,800	45,450	19,940	25,500	5,630	3,730	1,730	3,730	1,790	2,080	
茨城県	291,870	127,330	156,450	107,820	45,630	61,150	131,560	61,760	69,800	45,450	19,940	25,500	5,630	3,730	1,730	3,730	1,790	2,080	
茨城県	326,160	168,750	257,420	177,470	53,800	191,670	259,900	133,520	126,360	114,310	102,520	11,610	3,870	3,680	18,310	3,680	18,310	7,810	
栃木県	598,520	387,210	511,310	203,670	101,120	102,560	236,370	101,520	100,800	158,480	150,520	7,960	18,990	14,180	4,210	14,180	14,180	14,180	4,210
栃木県	469,780	305,320	364,460	158,830	63,870	94,960	204,950	138,280	66,670	106,010	103,170	2,840	18,990	14,180	4,210	14,180	14,180	14,180	4,210
埼玉県	315,460	34,470	280,990	153,430	4,820	148,610	115,680	25,760	89,920	46,350	3,890	42,470	14,350	710	13,650	710	13,650	13,650	710
千葉県	1,702,930	1,114,460	588,480	369,970	127,640	242,340	360,420	263,080	97,340	972,540	723,740	248,800	348,240	184,310	163,930	184,310	163,930	163,930	163,930
千葉県	4,522,350	1,345,580	3,176,780	1,404,210	197,460	1,206,750	1,274,480	173,280	1,101,200	1,843,660	974,830	868,830	1,666,950	763,690	903,260	763,690	903,260	903,260	903,260
神奈川県	1,411,610	617,650	793,960	451,660	116,490	335,170	543,130	225,640	317,490	416,820	275,530	141,300	230,900	107,720	123,190	107,720	123,190	123,190	123,190
新潟県	491,310	193,030	298,280	252,220	47,810	204,410	157,460	97,200	60,270	81,630	48,020	33,600	11,130	4,110	7,020	4,110	7,020	7,020	7,020
富山県	267,490	96,780	170,100	104,120	22,840	80,660	124,360	67,990	56,570	38,830	5,950	32,860	33,830	11,800	22,030	11,800	22,030	22,030	22,030
石川県	559,030	364,230	194,790	158,460	57,800	100,670	260,440	192,180	140,120	140,120	114,260	25,870	67,510	48,900	18,620	48,900	18,620	18,620	18,620
福井県	220,610	114,050	106,550	63,720	16,170	47,550	126,130	69,180	56,950	30,760	28,700	2,050	7,840	3,990	3,850	3,990	3,990	3,990	3,990
山梨県	511,330	408,980	102,350	163,420	92,030	71,400	235,550	205,590	29,960	112,360	111,370	990	150,380	136,550	13,830	136,550	13,830	13,830	13,830
長野県	923,880	544,840	379,040	384,540	166,820	217,710	380,560	256,080	124,480	158,790	121,890	36,850	92,610	67,710	24,910	67,710	24,910	24,910	24,910
岐阜県	430,710	292,250	138,460	149,410	67,910	81,510	171,060	123,130	47,930	102,220	90,030	9,030	107,770	87,580	20,190	87,580	20,190	20,190	20,190
静岡県	1,382,460	804,820	571,190	475,800	149,270	322,730	539,800	394,760	142,400	366,860	260,790	106,070	181,430	99,300	82,120	99,300	82,120	82,120	82,120
愛知県	1,233,240	246,830	986,410	582,970	56,790	526,180	413,420	127,790	285,630	236,850	62,260	174,600	225,960	37,920	188,050	37,920	188,050	188,050	188,050
三重県	473,710	305,930	167,790	147,030	42,080	104,950	199,770	139,000	60,760	126,920	124,850	2,080	31,010	22,440	8,560	22,440	8,560	8,560	8,560
滋賀県	334,560	193,890	140,670	133,790	43,950	89,840	78,420	32,640	45,790	122,350	117,310	5,040	50,190	31,580	18,610	31,580	18,610	18,610	18,610
京都府	1,402,280	1,154,790	247,490	149,230	252,390	389,590	487,750	389,590	98,250	512,900	512,900	512,900	424,930	383,160	41,770	383,160	41,770	41,770	41,770
大阪府	2,427,350	806,370	1,620,980	730,320	148,400	581,920	752,110	225,150	526,960	944,920	432,820	944,920	128,700	410,420	520,770	410,420	520,770	520,770	520,770
兵庫県	935,820	499,590	436,230	285,230	83,890	201,390	278,710	137,880	140,830	371,830	277,820	94,010	128,700	64,660	64,040	64,660	64,040	64,040	64,040
奈良県	182,080	170,570	11,510	79,200	77,820	1,380	48,940	48,940	10,130	43,800	43,800	43,800	29,070	28,880	190	28,880	190	190	190
和歌山県	296,340	218,670	77,670	72,710	35,780	36,930	132,810	101,660	31,150	90,820	81,220	9,600	33,880	16,710	17,170	16,710	17,170	17,170	17,170
鳥取県	146,630	82,570	64,070	60,250	21,820	38,430	64,570	42,360	22,220	18,390	18,390	3,430	7,170	4,510	2,670	4,510	2,670	2,670	2,670
島根県	211,110	91,590	119,520	113,610	29,780	83,830	116,490	40,800	35,690	21,010	21,010	4,220	4,220	2,750	1,470	2,750	1,470	1,470	1,470
岡山県	364,470	85,620	278,850	157,780	8,720	149,060	161,760	54,810	106,950	44,940	22,100	22,840	18,600	4,020	14,580	4,020	14,580	14,580	14,580
広島県	635,870	123,370	512,500	269,340	33,920	235,420	197,970	66,610	131,360	168,570	22,850	145,720	75,790	17,010	58,780	17,010	58,780	58,780	58,780
山口県	276,820	109,050	167,770	130,890	25,000	105,880	98,070	48,500	49,570	47,870	35,550	12,320	8,720	4,400	4,400	4,400	4,400	4,400	4,400
徳島県	126,480	63,000	63,480	47,060	12,730	34,330	45,390	16,250	29,150	34,020	31,380	2,870	4,800	2,840	1,960	2,840	1,960	1,960	1,960
香川県	256,780	122,850	133,930	83,280	14,450	68,840	100,400	56,680	43,710	73,100	51,720	21,380	17,830	8,740	9,090	8,740	9,090	9,090	9,090
愛媛県	249,670	98,520	151,150	84,650	9,880	74,770	96,310	50,840	45,470	68,710	37,800	30,910	10,760	5,460	5,300	5,460	5,300	5,300	5,300
高知県	163,480	58,850	104,630	75,080	17,840	57,240	54,920	19,880	35,040	33,490	21,140	12,340	4,090	2,460	1,630	2,460	1,630	1,630	1,630
福岡県	1,149,990	228,390	921,590	503,210	74,460	428,760	362,750	77,170	285,590	284,020	76,770	207,250	213,750	58,520	155,240	58,520	155,240	155,240	155,240
佐賀県	192,800	100,530	92,270	94,140	37,110	57,030	70,380	37,800	32,570	28,280	25,620	2,660	12,440	7,280	5,170	7,280	5,170	5,170	5,170
熊本県	525,810	189,630	242,780	189,630	59,030	130,600	206,500	95,000	111,500	129,690	129,010	680	73,700	49,710	23,990	49,710	23,990	23,990	23,990
長崎県	508,310	198,490	309,820	215,410	52,530	162,880	206,030	92,790	113,230	86,870	53,170	33,700	56,970	32,010	24,960	32,010	24,960	24,960	24,960
大分県	434,600	235,750	198,860	215,710	65,600	150,110	171,040	122,300	48,750	47,860	47,860	48,750	45,040	39,420	5,620	39,420	5,620	5,620	5,620
宮崎県	199,790	56,180	143,610	88,600	15,520	73,080	87,860	22,460	65,400	23,340	18,200	5,130	18,210	16,390	1,820	16,390	1,820	1,820	1,820
鹿児島県	199,790	199,340	254,560	163,060	26,160	136,900	176,790	80,460	96,330	114,050	114,050	37,340	37,340	22,480	14,860	22,480	14,860	14,860	14,860
沖縄県	1,354,760	1,195,980	158,780	342,110	199,370	142,740	313,270	302,010	11,260	699,380									

参考第 15 表 施設所在地(47区分及び運輸局等)、従業者数(3区分)、宿泊目的割合(2区分)別実宿泊者数 (従業員数10人以上の施設) 並びに施設所在地(47区分及び運輸局等)、宿泊目的割合(2区分)別外国人実宿泊者数(従業員数10人以上の施設)

施設所在地(47区分 及び運輸局等)	従業者数(3区分)、宿泊目的割合(2区分)					外国人実宿泊者数						
	10～29人		30～99人		100人以上		うち外国人 実宿泊者数 1)		宿泊目的割合(2区分)			
	観光目的の 宿泊者が 50%以上	観光目的の 宿泊者が 50%未満	観光目的の 宿泊者が 50%以上	観光目的の 宿泊者が 50%未満	観光目的の 宿泊者が 50%以上	観光目的の 宿泊者が 50%未満	観光目的の 宿泊者が 50%以上	観光目的の 宿泊者が 50%未満	観光目的の 宿泊者が 50%以上	観光目的の 宿泊者が 50%未満		
平成27年 4月	24,319,920	12,284,620	8,275,460	2,333,100	8,743,340	4,185,280	7,301,120	5,139,490	2,161,630	3,915,030	2,179,200	1,735,640
北海道	1,213,600	728,370	306,880	76,040	449,230	230,840	457,490	400,130	57,360	207,440	173,590	33,850
青森県	186,920	66,360	79,030	13,920	82,300	47,720	25,990	17,860	7,740	8,510	3,380	5,130
岩手県	283,040	132,840	97,040	13,490	138,310	83,550	47,690	41,940	7,450	12,140	9,770	2,370
秋田県	480,390	204,890	153,940	32,600	206,040	121,330	120,410	100,330	20,080	11,180	7,100	4,080
宮城県	130,420	49,160	70,210	27,040	43,180	45,620	18,170	3,950	10,640	3,750	2,000	1,750
山形県	232,770	113,720	82,250	38,400	108,850	56,110	41,670	19,200	22,460	4,840	3,470	1,200
福島県	246,470	213,120	163,050	43,680	119,360	83,550	91,710	10,210	16,660	3,180	1,660	1,520
茨城県	459,590	57,310	134,080	7,850	126,220	40,060	25,180	9,410	15,770	16,090	2,870	13,220
栃木県	404,980	332,090	162,980	82,390	194,320	80,790	134,480	128,990	5,490	13,960	8,760	5,200
群馬県	409,750	379,570	130,190	54,280	127,610	56,000	100,000	97,630	2,370	16,710	13,530	3,180
埼玉県	234,400	30,450	203,950	4,220	101,070	91,000	38,110	2,840	35,270	10,040	4,450	9,590
千葉県	1,303,560	876,730	426,830	277,290	182,330	274,860	753,410	177,990	177,990	266,500	148,380	118,120
東京都	2,897,320	770,680	2,126,640	136,300	900,960	819,400	1,040,670	540,050	500,620	836,080	337,690	498,390
神奈川県	1,071,670	494,300	577,370	330,220	438,780	245,590	302,660	203,950	98,710	161,230	76,400	84,830
新潟県	393,490	165,490	228,000	40,620	154,940	86,510	38,360	38,360	26,080	7,870	2,910	4,960
富山県	219,430	86,490	132,910	21,930	63,690	101,690	32,100	5,230	26,870	29,280	11,230	18,060
石川県	452,280	304,090	148,190	44,640	75,440	214,210	162,200	97,260	20,740	55,290	40,470	14,820
福井県	183,800	96,080	87,730	52,010	36,870	108,120	23,690	1,690	1,690	7,120	3,850	3,270
山梨県	420,980	343,600	77,380	133,710	81,630	52,080	24,590	86,800	720	142,060	129,220	12,840
長野県	735,430	444,820	290,600	307,430	166,750	311,710	116,290	89,010	27,280	79,790	60,660	19,130
岐阜県	252,820	107,090	122,910	57,920	65,000	108,160	33,480	100,360	8,620	91,740	77,940	16,790
静岡県	1,116,700	673,820	436,880	320,810	236,820	454,230	342,630	301,400	90,660	159,980	91,630	68,340
愛知県	1,112,540	830,200	413,300	34,140	339,160	214,390	184,690	48,900	135,790	169,080	27,470	141,620
三重県	401,490	276,710	124,770	110,500	73,530	177,870	113,120	111,760	1,360	25,530	18,680	6,850
滋賀県	253,880	154,060	99,820	99,350	62,820	61,290	93,230	88,590	4,640	39,780	28,800	10,980
京都府	917,350	166,930	264,360	162,380	101,990	328,660	64,940	324,330	354,270	211,720	191,930	19,790
大阪府	1,638,180	562,190	1,076,000	440,620	349,130	521,950	321,350	321,350	71,220	570,190	259,390	310,800
兵庫県	730,520	425,860	304,660	207,560	135,790	220,140	149,420	302,820	231,600	95,830	48,890	46,940
奈良県	146,190	137,030	9,160	59,790	740	41,830	35,420	35,420	—	23,260	23,140	1,20
和歌山県	266,150	199,510	66,640	28,730	30,730	122,690	84,000	75,650	8,350	29,150	14,800	14,350
鳥取県	122,830	76,230	42,670	18,820	23,850	58,660	19,330	19,330	3,430	6,350	4,230	2,120
徳島県	83,020	82,900	86,380	23,720	62,660	39,300	19,880	19,880	—	3,250	2,500	750
岡山県	280,380	76,130	204,260	7,160	95,820	137,460	39,940	19,800	20,140	14,600	3,560	11,040
広島県	489,280	108,520	380,750	195,670	169,100	164,970	128,640	18,770	109,870	51,390	14,250	37,140
山口県	214,740	96,210	118,530	22,110	71,400	40,200	43,870	33,990	9,980	5,070	3,710	1,360
徳島県	95,670	54,210	41,460	32,530	22,230	31,470	31,670	31,670	—	3,760	2,360	1,400
香川県	201,290	106,130	95,160	12,480	49,020	73,990	50,640	50,640	15,160	14,810	7,970	6,840
愛媛県	209,190	90,280	118,900	8,040	59,370	36,100	58,360	34,920	23,440	8,250	4,590	3,660
高知県	138,940	52,800	86,140	17,000	48,990	44,270	16,880	18,920	9,760	3,080	1,740	1,340
福岡県	888,240	187,670	700,570	372,670	312,050	285,300	230,270	66,620	163,620	148,720	38,310	110,410
佐賀県	159,210	89,190	74,770	27,780	44,990	58,710	25,730	23,550	2,180	10,550	6,480	4,070
長崎県	424,980	177,900	139,500	47,450	92,450	166,530	118,560	117,920	640	45,250	42,450	14,800
熊本県	407,650	247,170	158,450	48,520	109,920	81,630	80,320	51,900	28,420	45,350	27,510	17,840
大分県	353,690	204,260	149,430	173,580	114,580	136,480	43,630	43,630	—	39,930	35,300	4,630
宮崎県	156,940	40,950	116,000	12,940	61,240	50,920	17,500	13,670	3,830	8,820	7,680	1,130
鹿児島県	372,750	171,450	201,300	126,360	107,160	140,760	105,630	105,630	18,820	31,140	20,320	10,820
沖縄県	836,660	720,990	115,670	138,910	104,740	208,980	384,030	384,030	3,600	150,470	136,270	14,200
運輸局等(再掲)②												
北海道運輸局	1,213,600	728,370	306,880	76,040	449,230	230,840	457,490	400,130	57,360	207,440	173,590	33,850
東北運輸局	1,773,120	813,430	956,630	169,130	475,560	369,300	351,860	274,990	76,870	43,590	27,370	16,050
関東運輸局	7,082,540	3,184,730	3,897,770	2,310,140	1,748,330	2,293,790	981,290	1,641,650	836,930	1,462,670	717,280	745,380
北陸運輸局	1,800,630	1,000,900	799,700	247,860	460,820	261,100	523,180	330,860	100,970	172,230	115,260	56,970
中部運輸局	2,979,450	1,487,630	1,060,150	264,970	737,890	456,320	722,890	484,770	200,970	456,440	219,560	236,870
近畿運輸局	3,952,260	2,229,070	1,131,870	450,670	681,210	1,304,980	1,515,410	1,076,930	438,480	969,930	566,950	402,980
中国運輸局	1,273,150	439,380	333,170	521,210	422,830	498,040	231,120	253,900	143,420	80,640	28,230	52,410
四国運輸局	1,273,150	303,420	341,670	47,820	179,690	233,160	136,150	136,150	48,360	29,890	16,650	13,240
九州運輸局	2,763,460	1,117,680	1,645,780	1,119,920	842,390	1,021,910	436,060	404,100	217,540	341,740	178,040	163,700
沖縄総合事務局	836,660	720,990	115,670	138,910	104,740	208,980	384,030	384,030	3,600	150,470	136,270	14,200

1) 宿泊目的割合不詳を含む。
2) 長野県は北陸信越運輸局、福井県は中部運輸局に含まれる。

参考第 1 6 表 施設所在地(47区分及び運輸局等)、宿泊施設タイプ(6区分)別延べ宿泊者数(従業員数10人以上の施設)並びに施設所在地(47区分及び運輸局等)、宿泊施設タイプ(6区分)別外国人延べ宿泊者数(従業員数10人以上の施設)

施設所在地(47区分 及び運輸局等)	宿泊施設タイプ(6区分)						宿泊施設タイプ(6区分)						(人泊)	
	延べ 宿泊者数 1)	旅館	リゾート ホテル	ビジネス ホテル	シティ ホテル	簡易宿所	会社・団体の 宿泊所	外国人延べ 宿泊者数 1)	旅館	リゾート ホテル	ビジネス ホテル	シティ ホテル		簡易宿所
平成27年 4月	32,550,470	5,671,890	4,935,630	14,265,630	6,651,000	614,000	412,160	6,045,130	619,770	820,360	2,000,370	2,524,750	71,710	8,160
北海道	1,576,560	371,110	153,390	625,730	406,440	12,010	7,880	282,640	90,620	45,330	40,810	105,590	230	60
青森県	239,970	63,610	14,560	134,670	24,140	2,990	-	10,940	3,760	580	4,470	2,090	40	-
岩手県	353,770	101,030	72,240	131,230	43,820	4,310	1,140	14,070	1,790	8,070	2,500	320	0	0
宮城県	635,700	166,780	57,940	328,180	65,300	14,660	2,850	14,090	1,180	5,710	4,040	3,650	0	0
秋田県	284,820	56,230	10,070	70,700	25,840	3,880	1,200	4,850	1,930	310	1,330	1,270	0	0
山形県	621,500	197,060	121,420	283,130	8,890	7,880	3,120	3,870	3,530	2,100	1,370	520	0	0
福島県	326,160	56,280	11,810	221,240	33,380	920	2,540	21,990	4,370	40	12,460	5,120	0	0
栃木県	598,520	191,910	188,110	188,670	17,050	2,620	10,170	19,790	5,330	6,650	7,300	510	10	0
群馬県	469,780	248,820	53,750	140,520	21,900	1,670	3,120	18,390	7,440	6,740	2,340	910	0	960
埼玉県	315,460	22,960	20,230	239,850	32,060	360	-	14,350	90	2,020	8,560	3,690	0	-
千葉県	1,702,930	107,140	842,300	398,280	342,000	6,890	6,320	348,240	550	91,900	72,490	183,100	0	200
東京都	4,522,350	147,230	62,080	2,438,500	1,744,720	88,480	41,350	1,666,950	86,170	23,680	657,710	890,520	8,290	580
神奈川県	1,411,610	153,020	211,330	643,640	320,030	17,090	66,510	230,900	31,580	33,770	76,980	88,090	80	410
新潟県	491,310	149,390	45,720	247,620	41,800	2,110	4,680	11,130	3,230	840	3,620	3,440	0	10
富山県	267,490	65,220	17,080	144,300	36,490	2,400	2,000	33,830	3,120	3,980	15,760	10,730	160	80
石川県	559,030	187,990	39,660	210,980	104,930	13,140	2,330	67,510	16,550	3,050	20,360	27,370	180	10
福井県	220,610	97,090	13,320	93,500	15,270	500	930	7,840	2,990	770	3,170	910	0	0
山梨県	511,330	232,280	161,750	95,850	8,250	4,750	8,470	150,380	76,540	61,270	10,290	1,770	500	10
長野県	923,880	297,470	197,710	337,220	56,630	19,800	15,040	92,610	29,800	34,370	20,310	8,120	10	0
岐阜県	430,710	157,270	90,000	138,160	37,470	1,600	6,220	107,770	35,390	33,200	21,950	16,330	0	300
静岡県	1,382,460	370,440	388,230	444,080	109,140	21,090	49,480	181,430	20,560	69,130	48,510	43,130	20	90
愛知県	1,233,240	93,820	63,270	673,090	322,930	56,820	23,310	225,960	6,010	5,390	94,740	119,060	80	690
三重県	473,710	133,570	141,300	181,010	9,150	2,060	6,630	31,010	1,430	18,080	10,700	790	0	20
滋賀県	334,560	57,170	80,210	135,850	48,390	8,700	4,240	50,190	5,180	11,090	18,700	15,200	0	20
京都府	1,402,280	282,810	37,680	644,550	516,800	81,490	18,960	424,930	53,780	10,570	116,720	190,440	50,580	2,840
大阪府	2,427,350	37,320	151,420	1,263,200	908,510	69,680	6,500	931,190	6,270	19,750	411,430	486,860	6,870	10
兵庫県	935,820	212,870	151,020	292,850	220,710	21,900	36,470	128,700	14,870	9,760	23,020	80,750	20	290
奈良県	182,080	56,460	22,660	44,130	47,130	11,700	-	29,070	6,890	4,370	6,770	10,890	150	-
和歌山県	296,340	135,800	49,530	67,290	11,680	7,280	4,760	33,880	14,640	1,900	14,380	2,710	220	20
鳥取県	146,630	70,840	8,980	59,050	7,550	220	-	7,170	2,620	1,810	2,410	320	10	-
島根県	211,110	76,210	1,640	117,010	12,010	1,890	2,350	4,220	2,590	0	1,480	130	10	10
岡山県	364,470	46,320	25,310	220,590	62,250	8,660	1,350	18,600	1,030	1,320	9,530	670	0	0
広島県	635,870	65,570	32,730	346,430	139,680	45,830	5,630	75,790	9,000	7,860	24,580	34,120	160	70
山口県	276,820	75,000	15,710	167,230	14,720	3,040	1,120	8,720	2,680	1,280	4,250	500	20	0
徳島県	126,480	20,570	30,150	57,770	13,790	970	3,230	4,800	1,960	110	1,640	930	40	130
香川県	256,780	61,140	56,300	84,680	47,220	7,230	200	17,830	3,870	4,870	4,480	4,590	20	0
愛媛県	249,670	91,580	2,540	116,800	34,350	470	3,920	10,760	5,420	0	2,870	2,430	0	40
高知県	163,480	25,610	19,300	87,960	26,390	4,220	-	4,090	900	1,200	1,260	730	10	-
福岡県	1,149,990	45,120	68,290	735,610	256,190	20,450	24,330	213,750	990	41,380	95,700	74,380	0	1,300
佐賀県	192,800	63,410	34,070	85,890	5,250	2,500	1,690	12,440	6,390	670	4,590	790	0	0
長崎県	525,810	146,690	62,510	202,510	101,580	2,970	18,440	73,700	4,400	28,390	21,220	19,680	10	10
熊本県	508,310	107,670	83,940	262,440	44,640	4,530	5,090	56,930	9,930	21,790	16,630	8,500	120	0
大分県	434,600	165,210	62,700	201,790	4,090	120	690	45,040	23,000	15,840	6,080	1,110	0	10
宮崎県	199,790	333,940	84,370	910,300	236,200	59,650	10,440	114,500	17,920	12,270	42,240	41,790	190	80
鹿児島県	796,490	198,910	106,280	347,210	121,750	12,900	7,350	37,480	12,150	6,190	10,240	8,670	70	170
沖縄県	453,900	106,820	53,970	237,810	52,370	3,050	90	37,340	7,820	8,680	12,880	7,960	0	0
沖縄県等(再掲) 2)	1,354,760	-	796,140	328,810	213,870	10,200	5,480	271,080	-	159,470	54,510	53,560	3,550	0
北海道運輸局	1,576,560	371,110	153,390	625,730	406,440	12,010	7,880	282,640	90,620	45,330	40,810	105,590	230	60
東北運輸局	2,303,660	694,080	290,810	1,083,390	188,080	36,660	10,650	53,950	13,190	15,960	15,330	9,110	370	0
関東運輸局	9,858,150	1,159,630	1,351,360	4,366,540	2,519,370	122,780	138,470	2,470,990	212,070	226,060	848,110	1,173,710	8,880	2,170
北陸信越運輸局	2,241,700	700,080	300,170	940,120	239,840	37,440	24,060	205,080	52,700	42,240	60,040	49,660	340	90
中部運輸局	3,740,730	852,190	696,120	1,529,840	493,960	86,560	86,560	554,010	66,380	126,570	179,060	180,820	100	1,100
近畿運輸局	5,578,410	802,420	483,240	2,578,870	1,753,210	200,750	70,930	1,597,950	101,620	57,440	591,030	786,840	57,850	3,180
中国運輸局	1,634,900	333,940	84,370	910,300	236,200	59,650	10,440	114,500	17,920	12,270	42,240	41,790	190	80
四国運輸局	796,490	198,910	106,280	347,210	121,750	12,900	7,350	37,480	12,150	6,190	10,240	8,670	70	170
九州運輸局	3,465,910	559,530	471,750	1,865,730	478,280	39,580	50,330	457,440	53,120	128,860	159,010	115,010	140	1,320
沖縄総合事務局	1,354,760	-	796,140	328,810	213,870	10,200	5,480	271,080	-	159,470	54,510	53,560	3,550	0

1) 宿泊施設タイプ不詳を含む。
2) 長野県は北陸信越運輸局、福井県は中部運輸局に含まれる。

参考第 1 7 表 施設所在地(47区分及び運輸局等)、宿泊施設タイプ(6区分) 別実宿泊者数 (従業者数10人以上の施設)並びに施設所在地(47区分及び運輸局等)、宿泊施設タイプ(6区分) 別外国人実宿泊者数 (従業者数10人以上の施設)

施設所在地(47区分 及び運輸局等)	宿泊施設タイプ(6区分)						宿泊施設タイプ(6区分)						(人)	
	実宿泊者数 ①	旅館	リゾート ホテル	ビジネス ホテル	シティ ホテル	簡易宿所	会社・団体の 宿泊所	うち外国人 実宿泊者数 ①	旅館	リゾート ホテル	ビジネス ホテル	シティ ホテル		簡易宿所
平成27年 4月	24,319,920	4,827,090	3,781,390	10,353,660	4,609,820	445,990	301,850	3,915,030	483,600	599,000	1,295,220	1,500,380	32,130	4,710
北海道	1,213,600	295,240	126,660	469,360	309,830	5,910	6,600	207,440	67,600	33,220	28,760	77,680	140	50
青森県	186,920	52,730	13,000	99,560	19,180	2,460	-	8,510	2,890	470	3,650	1,460	40	-
岩手県	283,040	83,240	64,100	95,360	36,360	3,240	750	12,140	1,640	7,810	1,590	790	320	0
宮城県	480,390	137,450	48,800	238,740	46,660	6,830	1,910	11,180	1,110	5,370	2,670	2,040	0	0
秋田県	130,420	43,070	8,330	53,040	21,470	980	3,750	3,750	1,680	250	690	1,140	0	0
山形県	232,770	99,060	11,970	100,510	16,950	2,220	2,050	4,840	3,260	220	880	480	0	0
福島県	459,590	152,390	101,730	189,770	7,740	6,030	1,930	3,180	900	1,000	1,150	130	0	0
茨城県	249,850	44,940	8,840	170,370	22,430	750	2,520	16,090	2,380	40	9,740	3,930	0	0
栃木県	494,980	169,730	144,670	13,050	13,050	2,900	8,380	13,960	4,380	4,380	1,760	340	10	0
群馬県	409,750	231,210	46,710	112,240	15,930	1,600	2,060	16,710	6,860	6,670	1,760	550	0	870
埼玉県	234,400	20,100	16,100	173,240	24,900	60	-	10,040	90	1,900	6,230	1,820	0	-
千葉県	1,303,560	88,030	628,850	303,240	272,680	6,060	4,690	266,500	500	45,300	63,540	157,100	0	70
東京都	2,897,320	87,280	39,080	1,679,680	993,010	76,960	21,310	836,080	39,680	10,700	386,920	393,290	5,320	190
神奈川県	1,071,670	135,080	164,290	479,510	226,170	16,890	49,720	161,230	26,010	25,760	51,650	51,510	70	230
新潟県	393,490	132,460	31,070	192,490	32,040	1,340	4,090	7,870	2,390	480	2,310	2,680	0	10
富山県	219,430	56,230	16,390	114,810	27,950	2,320	1,730	29,280	3,080	3,920	13,320	8,780	150	40
石川県	452,280	163,420	32,650	164,020	81,820	8,220	2,160	55,290	15,600	2,880	16,770	19,960	80	10
福井県	183,800	81,450	11,460	77,510	12,130	360	900	7,120	2,870	750	2,700	2,000	0	0
山梨県	420,980	207,100	124,200	72,100	7,080	3,850	6,640	142,060	71,430	59,110	9,310	1,690	500	10
長野県	735,430	258,280	148,790	258,460	47,420	10,070	12,400	79,790	27,970	29,350	15,220	7,240	10	0
岐阜県	364,910	134,270	84,730	108,420	30,540	1,400	5,550	94,730	30,000	31,860	18,080	14,500	0	290
静岡県	1,116,700	329,040	306,570	338,670	91,100	14,430	36,900	159,980	18,870	63,420	39,350	38,250	20	70
愛知県	912,540	73,680	54,060	492,740	235,650	38,460	17,960	169,080	5,750	5,230	73,460	84,080	40	530
三重県	401,490	123,890	126,260	136,470	8,130	970	5,770	25,530	1,260	15,120	8,530	600	0	20
滋賀県	253,880	45,550	60,710	102,370	34,590	7,030	3,630	39,780	4,400	10,350	12,120	12,900	0	0
京都府	917,350	200,170	304,430	327,460	41,030	41,030	15,500	211,720	31,380	6,090	55,090	98,540	18,920	1,700
大阪府	1,638,180	31,910	99,990	818,630	627,340	54,800	5,530	570,190	4,070	14,200	246,960	300,860	4,090	0
兵庫県	730,520	193,350	128,540	199,090	168,000	17,920	23,630	95,830	13,080	7,550	16,470	58,630	10	100
奈良県	146,190	48,640	18,870	33,130	37,340	8,210	23,260	23,260	5,770	3,760	5,250	8,340	140	-
和歌山県	266,150	143,190	46,340	58,020	9,980	4,400	4,220	29,150	13,090	1,810	12,010	2,270	190	20
鳥取県	122,830	65,810	8,920	42,560	5,490	60	6,350	39,780	2,390	1,810	1,890	250	10	-
島根県	165,920	73,230	1,420	80,270	8,900	1,050	1,060	3,250	2,390	0	760	90	0	-
岡山県	280,380	39,670	20,990	160,010	51,230	7,430	1,050	14,600	860	1,110	6,690	5,940	0	0
広島県	489,280	60,820	27,090	252,240	107,950	37,330	3,840	51,390	8,250	5,870	14,470	22,650	140	10
山口県	214,740	66,470	13,990	119,150	11,980	2,290	870	5,070	2,520	950	1,250	340	0	0
徳島県	95,670	14,960	29,190	37,290	10,650	750	2,850	3,760	1,710	90	1,110	730	30	100
香川県	201,290	54,790	47,460	60,280	33,340	5,290	1,40	14,810	3,740	4,220	3,310	3,520	10	0
愛媛県	209,190	84,690	1,960	92,520	26,390	470	3,160	8,250	4,560	0	1,870	1,790	0	20
高知県	138,940	24,050	15,850	74,520	20,980	3,540	-	3,080	850	710	1,060	450	10	-
福岡県	888,240	38,150	57,620	552,750	202,280	17,370	20,080	148,720	610	27,670	67,320	52,760	0	370
佐賀県	159,210	55,770	31,300	65,110	4,430	1,600	1,000	10,550	5,640	650	3,610	650	0	0
長崎県	424,980	47,430	131,220	150,590	82,870	2,840	10,030	45,350	8,190	24,480	14,670	13,850	10	0
熊本県	407,650	96,060	73,770	193,600	36,290	4,120	3,820	45,350	8,190	19,170	10,720	7,250	10	0
大分県	353,690	141,790	55,100	152,980	3,020	120	670	39,930	20,170	14,560	5,090	90	0	10
宮城県	156,940	16,460	13,570	112,960	9,650	4,310	-	8,820	530	4,900	1,270	2,110	0	-
鹿児島県	372,750	97,370	41,820	186,000	44,920	2,590	50	31,140	7,010	8,100	9,150	6,880	0	0
沖縄県	836,660	-	442,570	240,170	144,570	5,480	3,740	150,470	-	85,990	33,930	28,690	1,860	0
北海道運輸局	1,213,600	295,240	126,660	469,360	309,830	5,910	6,600	207,440	67,600	33,220	28,760	77,680	140	50
東北運輸局	1,773,120	568,440	247,930	776,980	148,370	23,810	7,610	43,590	11,470	15,110	10,620	6,030	360	0
関東運輸局	7,082,500	970,410	1,197,800	3,135,050	1,575,250	108,670	95,330	1,462,670	151,320	153,850	540,010	610,220	5,890	1,370
北陸信越運輸局	1,800,630	610,380	228,990	729,790	189,220	21,950	20,390	172,230	49,040	36,630	47,610	38,660	240	50
中部運輸局	2,979,450	742,320	583,070	1,153,670	377,550	55,620	67,070	456,440	58,750	116,380	142,130	138,240	50	900
近畿運輸局	3,952,260	662,800	383,210	1,515,670	1,204,700	133,390	52,500	969,930	71,790	43,530	347,900	481,530	23,360	1,820
中国運輸局	1,273,150	306,000	72,410	654,230	185,550	48,160	6,820	80,640	16,400	9,740	25,070	29,260	150	20
四国運輸局	645,090	178,490	94,460	264,600	91,340	10,950	6,150	29,890	10,860	5,030	7,350	6,480	50	120
九州運輸局	2,763,460	493,030	404,390	1,413,990	383,450	32,950	35,650	341,740	46,370	99,530	111,840	83,590	30	380
沖縄総合事務局	836,660	-	442,570	240,170	144,570	5,480	3,740	150,470	-	85,990	33,930	28,690	1,860	0

①宿泊施設タイプ不詳を含む。
②長野県は北陸信越運輸局、福井県は中部運輸局に含まれる。

参考第18表 施設所在地(47区分及び運輸局等)、従業員数(3区分)、宿泊目的割合(2区分)別定員稼働率
並びに施設タイプ(6区分)別定員稼働率(従業員数10人以上の施設)

施設所在地(47区分 及び運輸局等)	従業員数(3区分)、宿泊目的割合(2区分)				宿泊施設タイプ(6区分)						会社・団体の 宿泊所						
	10~29人		30~99人		旅館	リゾート ホテル	ビジネス ホテル	シティ ホテル	簡易宿所								
	1)	観光目的の 宿泊者が 50%未満	1)	観光目的の 宿泊者が 50%未満													
平成27年4月	49.2	39.0	64.8	26.9	47.7	37.1	66.3	55.8	50.9	71.3	29.3	39.8	67.8	69.4	26.6	29.2	
北海道	34.7	29.2	47.4	18.7	33.9	26.8	49.0	36.5	34.9	53.3	24.5	17.6	49.9	48.4	35.3	24.4	
青森県	34.0	21.4	47.5	15.8	33.5	21.4	54.1	33.7	32.2	37.0	21.2	25.8	52.1	35.5	14.0	-	
岩手県	30.8	20.7	47.5	13.2	33.6	26.3	48.4	18.8	17.2	42.8	23.4	19.6	57.6	46.9	18.5	30.1	
宮城県	43.1	29.1	62.7	23.1	45.0	28.3	66.4	35.8	32.7	61.6	29.8	26.4	68.6	50.9	25.0	10.2	
秋田県	26.7	16.3	42.9	15.6	26.3	17.0	41.5	37.2	17.7	63.5	17.1	17.3	51.5	50.9	9.7	9.2	
山形県	28.1	18.0	41.3	19.8	31.8	21.3	56.5	34.4	23.4	54.2	18.8	14.3	46.9	46.9	4.6	18.9	
福島県	35.7	24.3	60.7	13.3	37.2	25.9	69.4	40.3	39.0	57.0	24.5	30.6	71.9	55.3	9.0	7.0	
茨城県	42.9	22.7	56.3	15.3	36.4	22.8	63.1	49.1	41.7	51.4	21.6	32.3	58.0	51.4	9.7	34.8	
栃木県	35.3	29.0	58.5	21.4	35.9	27.7	59.6	40.5	40.2	48.9	24.2	37.8	61.1	47.9	19.8	20.2	
群馬県	30.0	30.0	55.8	20.5	35.6	30.6	54.4	41.0	40.6	66.1	32.6	21.9	60.4	65.9	10.9	13.8	
埼玉県	60.3	29.3	69.4	15.8	70.7	32.1	67.6	67.4	56.8	68.5	36.1	31.7	70.6	64.8	5.7	-	
千葉県	65.1	61.9	72.2	41.3	59.9	57.5	67.6	70.1	70.1	75.2	32.2	66.5	73.4	78.9	30.3	39.9	
東京都	76.0	79.5	74.6	74.4	76.2	76.7	76.1	76.3	81.2	71.5	69.2	63.4	79.0	74.5	64.4	55.7	
神奈川県	62.4	53.9	71.1	58.2	61.0	54.3	66.9	70.0	67.2	76.4	39.8	57.2	74.3	70.6	64.0	41.2	
新潟県	29.0	29.0	54.2	14.2	24.8	18.9	50.5	22.6	16.5	47.9	18.4	14.9	57.0	48.2	7.9	17.2	
富山県	44.8	28.7	65.6	17.6	44.8	35.4	65.9	44.2	39.6	72.3	24.6	33.4	69.3	68.4	21.4	25.7	
石川県	43.4	36.6	66.2	28.4	41.7	36.9	66.3	45.8	42.2	72.6	29.9	29.8	69.1	74.6	19.3	18.4	
福井県	37.0	27.1	60.7	12.6	40.2	30.8	64.1	42.0	42.0	65.1	28.5	21.9	64.2	38.0	7.7	29.0	
山梨県	41.1	38.5	56.5	25.5	47.8	46.7	56.6	42.6	42.5	50.1	39.0	42.5	56.4	66.9	6.8	52.9	
長野県	30.8	23.0	59.8	15.7	36.0	29.4	67.4	32.7	28.4	66.3	26.4	20.6	62.2	56.8	17.9	20.5	
岐阜県	42.4	33.9	68.6	23.2	41.5	36.1	67.4	46.3	44.5	84.1	31.0	37.9	69.2	74.3	4.5	18.7	
静岡県	42.4	35.1	60.8	26.0	41.9	37.3	63.2	44.5	39.4	65.3	26.8	36.8	63.3	64.6	20.3	30.1	
愛知県	59.9	35.9	72.0	26.8	55.8	36.1	73.9	65.4	51.3	72.6	26.8	41.1	74.8	75.3	40.8	27.1	
三重県	38.2	31.6	61.8	37.8	41.8	36.6	62.1	34.0	33.9	43.5	28.1	34.4	61.3	57.3	16.7	22.1	
滋賀県	49.7	43.2	62.6	32.0	50.0	37.3	66.0	53.1	52.5	76.0	37.6	50.6	65.2	56.8	17.9	20.5	
京都府	66.5	66.9	64.7	51.7	68.9	67.7	74.1	82.1	82.1	-	44.0	39.0	80.9	85.8	52.5	49.3	
大阪府	85.0	77.8	89.2	76.3	85.1	79.5	87.8	84.8	77.4	92.3	42.5	74.0	89.4	87.6	66.1	32.4	
兵庫県	47.8	37.6	69.0	43.1	47.8	36.0	70.5	52.0	48.1	68.4	33.9	42.6	77.2	69.2	13.2	32.2	
奈良県	47.2	48.8	31.3	38.4	41.5	47.7	56.4	74.1	74.1	-	33.4	62.6	74.2	74.5	20.1	-	
和歌山県	36.1	32.2	54.8	31.1	39.9	36.8	54.8	35.8	33.8	73.7	32.9	30.5	57.3	61.3	23.5	28.4	
鳥取県	31.8	35.6	58.0	20.0	29.3	24.3	50.7	29.3	27.1	52.9	22.4	33.1	59.8	66.7	2.9	-	
島根県	41.0	30.7	55.1	26.6	41.3	31.2	65.8	38.0	38.0	-	29.1	35.5	58.8	45.8	10.2	51.3	
岡山県	48.4	29.5	60.1	13.1	47.4	34.4	58.8	46.8	34.4	71.6	27.8	39.4	61.6	56.3	17.7	25.8	
広島県	57.3	35.9	66.8	55.2	51.8	38.8	62.3	70.2	60.8	71.9	33.3	38.6	69.4	70.2	42.9	23.6	
山口県	42.5	29.3	56.8	44.3	40.7	29.3	65.7	36.4	33.4	48.9	27.7	30.9	58.2	47.7	14.4	17.2	
徳島県	40.7	29.4	66.0	15.9	51.8	36.3	63.3	36.6	36.6	-	26.5	34.3	67.5	57.3	10.4	12.4	
香川県	33.9	33.9	50.5	17.8	44.3	35.7	64.4	45.7	42.2	56.9	33.4	40.1	54.4	61.4	10.5	6.7	
愛媛県	47.3	36.3	59.1	21.8	49.5	41.1	64.1	43.7	36.8	56.7	38.2	26.9	60.5	54.6	4.8	30.7	
高知県	32.5	21.5	45.6	30.8	34.0	23.0	46.7	34.4	21.6	58.9	18.9	24.7	48.0	31.9	18.5	-	
福岡県	59.9	42.8	66.5	35.7	58.7	42.0	65.8	63.8	54.3	63.8	24.5	45.8	68.4	68.7	23.1	48.7	
佐賀県	42.5	34.0	58.5	27.2	49.7	39.1	70.4	40.8	40.6	42.5	32.6	45.5	61.3	41.6	14.4	11.9	
長崎県	51.3	44.0	63.4	21.4	48.8	36.0	70.1	54.4	54.6	68.3	23.2	54.6	64.4	59.0	17.5	72.3	
熊本県	44.1	32.9	56.2	23.3	43.8	33.6	58.4	57.8	52.6	68.3	28.2	46.4	57.6	61.3	10.7	24.5	
大分県	47.6	40.5	60.2	36.2	44.3	39.7	62.8	51.6	51.6	-	38.6	44.8	61.5	46.2	3.2	17.3	
宮崎県	42.9	31.1	50.4	38.7	49.5	36.8	56.1	39.1	37.4	46.6	25.0	21.0	38.8	53.2	25.1	-	
鹿児島県	41.4	32.4	52.8	39.8	42.5	32.3	57.7	42.1	39.2	61.4	29.9	28.1	56.4	53.0	11.8	5.7	
沖縄県	58.5	58.4	59.2	48.2	54.9	54.8	57.9	63.9	64.2	42.0	-	56.9	61.4	67.2	26.4	26.8	
運輸局等(再掲)2)																	
北海道運輸局	34.7	29.2	47.4	18.7	33.9	26.8	49.0	36.5	34.9	53.3	24.5	17.6	49.9	48.4	35.3	24.4	
東北運輸局	33.9	22.7	52.6	15.2	36.0	24.4	58.6	32.7	29.2	53.8	23.1	24.2	60.7	46.5	12.4	10.5	
関東運輸局	60.2	50.5	70.7	55.9	60.1	43.9	70.6	68.0	66.0	71.9	34.7	52.5	73.7	73.5	40.8	39.8	
北陸信越運輸局	34.1	24.8	60.0	32.4	35.6	29.2	62.8	34.6	28.8	62.5	24.7	20.7	63.1	64.3	15.2	12.9	
中部運輸局	45.5	33.7	66.6	23.3	44.8	36.2	68.3	46.7	39.9	69.7	31.1	36.3	68.3	70.1	27.6	27.3	
近畿運輸局	63.4	54.7	78.3	40.8	64.2	54.8	79.2	69.6	64.2	82.4	37.3	48.3	82.4	82.5	35.6	33.9	
中国運輸局	46.6	29.7	61.7	47.4	43.8	31.6	61.1	50.9	36.2	69.3	27.5	36.4	63.1	62.5	29.4	26.0	
四国運輸局	40.5	30.6	53.5	36.7	44.3	35.0	59.0	41.2	36.7	57.2	31.3	34.3	56.2	49.4	11.6	17.6	
九州運輸局	49.3	37.7	60.5	30.2	48.7	36.7	63.2	53.8	45.8	66.5	30.1	44.4	62.2	61.9	18.1	43.4	
沖縄総合事務局	58.5	58.4	59.2	48.2	54.9	54.8	57.9	63.9	64.2	42.0	-	56.9	61.4	67.2	26.4	26.8	

1) 在泊目的割合不詳を空白とする。

2) 長野県は北陸信越運輸局、福井県は中部運輸局に含まれる。

参考第19表 施設所在地(47区分及び運輸局等)、従業者数(3区分)、宿泊目的割合(2区分)別利用客室数並びに施設所在地(47区分及び運輸局等)、宿泊施設タイプ(6区分)別利用客室数(従業者数10人以上の施設)

施設所在地(47区分及び運輸局等)	従業者数(3区分)、宿泊目的割合(2区分)				宿泊施設タイプ(6区分)						会社・団体の宿泊所							
	10~29人		30~99人		旅館	リゾートホテル	ビジネスホテル	シティホテル	簡易宿所									
	利用客室数 1)、3)	観光目的の宿泊者が50%以上	1)	観光目的の宿泊者が50%以上						観光目的の宿泊者が50%未満		1)	観光目的の宿泊者が50%以上	観光目的の宿泊者が50%未満				
平成27年4月	20,852,390	7,304,940	13,542,140	8,319,180	1,449,920	6,867,000	7,132,220	2,558,770	4,570,400	5,400,990	3,296,250	2,104,740	2,286,600	2,208,580	11,627,650	4,281,700	275,610	172,150
北海道	1,039,850	509,170	530,680	328,820	65,740	263,090	385,030	174,230	210,800	326,000	269,200	56,800	164,450	82,610	512,140	268,940	6,990	4,720
青森県	179,450	40,300	139,150	88,350	9,200	79,150	73,920	21,650	52,160	17,290	17,290	7,840	33,080	7,330	117,530	191,880	2,340	-
岩手県	249,050	72,380	174,790	114,140	8,660	103,480	109,250	42,630	64,760	27,660	21,090	6,560	52,310	36,720	118,800	37,900	2,700	610
宮城県	428,600	105,080	323,520	176,980	17,330	159,650	186,360	42,120	144,240	65,270	45,630	19,640	63,020	24,140	281,090	52,500	6,800	1,040
秋田県	117,900	28,780	89,120	62,590	15,500	47,440	43,930	12,870	31,060	11,390	10,620	10,620	26,290	5,980	62,020	21,970	940	700
山形県	193,250	54,600	138,130	74,700	20,050	54,120	87,310	25,760	61,560	31,240	8,790	22,450	44,720	6,780	122,860	17,410	530	960
福島県	388,160	119,420	268,740	188,020	21,810	161,210	153,560	56,060	97,500	51,580	41,540	10,040	77,610	56,160	243,940	7,860	1,740	840
茨城県	259,010	25,180	233,830	158,430	3,770	154,660	176,540	17,130	19,760	24,040	4,270	19,760	22,420	4,920	203,480	27,000	220	960
栃木県	341,880	158,080	183,800	134,300	45,610	183,890	146,470	58,590	87,880	61,120	53,880	7,230	76,230	66,840	166,840	15,010	1,410	3,780
群馬県	264,660	118,240	146,430	115,260	28,880	86,380	112,380	54,360	58,020	37,020	35,000	2,400	92,640	24,400	127,570	18,510	540	1,010
埼玉県	261,290	13,650	247,640	136,220	1,810	134,410	89,420	9,150	80,280	35,660	2,710	32,950	7,750	8,780	217,610	27,090	60	-
千葉県	916,450	472,050	444,400	262,020	55,750	206,270	192,530	112,520	80,010	461,900	303,780	158,120	38,640	339,780	321,900	209,410	3,200	3,520
東京都	3,142,660	787,190	2,355,470	1,070,360	116,920	953,430	947,500	100,540	846,950	1,124,810	569,730	555,080	88,900	31,150	1,847,350	1,072,580	73,530	29,160
神奈川県	943,700	313,530	621,170	322,150	56,200	265,960	360,320	109,600	250,720	252,230	147,730	104,490	62,180	103,110	519,360	206,070	16,990	26,990
新潟県	343,350	81,470	261,880	202,820	22,640	180,170	93,720	40,070	53,650	18,750	28,060	28,060	63,580	20,850	220,550	35,080	1,470	1,820
富山県	180,110	40,460	139,320	78,110	7,920	69,860	75,940	30,390	45,550	26,060	2,150	23,910	23,300	8,590	120,650	25,920	690	970
石川県	329,950	172,220	157,740	111,940	27,360	84,580	146,990	90,750	56,240	71,030	54,110	16,920	69,390	19,200	168,650	71,550	2,000	1,160
福井県	131,940	42,990	88,550	49,250	6,830	42,420	70,860	26,480	44,380	11,430	9,670	1,760	35,370	5,820	77,730	12,130	120	370
山梨県	252,430	162,430	90,000	104,770	42,800	61,970	77,970	105,370	41,660	42,280	41,660	630	83,920	73,550	85,760	5,090	1,060	3,050
長野県	545,750	235,120	310,630	260,500	76,620	183,880	210,940	110,150	100,790	74,310	48,350	25,960	120,360	91,570	286,230	37,650	4,450	5,490
岐阜県	243,850	128,100	115,750	100,900	31,510	69,400	99,040	57,700	41,350	43,900	38,900	5,000	59,690	43,220	116,350	20,880	430	3,290
静岡県	785,050	329,320	453,160	331,630	63,840	266,400	289,080	174,450	113,440	164,340	147,980	73,310	147,980	162,860	372,220	77,100	4,940	16,960
愛知県	901,380	114,160	787,220	454,750	21,620	433,130	285,940	62,730	223,210	160,690	29,810	130,880	30,540	26,450	578,870	238,620	16,870	10,030
三重県	280,670	132,910	147,760	113,290	20,480	92,810	114,340	53,040	51,090	53,000	51,090	1,910	51,280	59,210	158,670	7,890	700	2,910
滋賀県	202,650	87,050	115,600	95,990	21,590	74,400	49,540	12,410	37,130	57,120	53,050	4,080	17,950	37,970	113,460	28,990	2,280	2,010
京都府	746,670	547,860	198,810	330,380	108,860	125,520	160,530	73,290	278,480	278,480	278,480	-	88,560	21,230	325,050	21,770	7,530	7,530
大阪府	1,606,190	441,680	1,164,510	500,470	74,240	426,230	523,940	122,070	401,870	581,780	245,380	336,410	13,790	57,430	917,890	575,470	39,400	2,200
兵庫県	560,180	218,610	341,570	203,930	37,660	166,270	170,120	59,970	110,150	186,130	120,980	65,150	81,950	64,610	248,620	138,730	5,580	20,690
奈良県	94,470	85,600	8,870	39,390	38,340	1,050	31,570	23,750	7,820	23,520	23,520	-	20,060	11,330	26,840	2,290	-	-
和歌山県	151,680	92,070	59,600	44,660	14,730	29,930	69,880	46,790	23,090	37,140	30,560	6,590	65,150	19,320	53,660	8,500	2,950	2,100
鳥取県	91,480	37,630	53,850	43,750	10,470	33,280	36,770	19,340	17,440	10,950	7,820	3,130	30,890	4,380	49,840	6,320	50	-
島根県	145,900	43,030	102,870	87,750	14,950	72,810	49,020	18,950	30,060	9,130	9,130	1,300	33,300	890	101,810	6,520	1,540	1,840
岡山県	267,140	37,930	229,210	128,240	3,420	124,820	111,860	23,330	88,530	27,040	11,180	15,860	19,450	11,820	188,470	44,290	2,650	460
広島県	448,950	54,980	393,970	207,980	12,670	195,310	127,870	30,530	97,340	113,100	11,790	101,320	24,600	16,210	291,870	99,420	15,610	1,250
山口県	206,360	54,170	152,190	111,600	15,890	95,710	67,980	22,180	45,800	26,780	16,100	10,680	35,970	5,340	151,490	12,340	1,000	220
徳島県	85,860	30,190	55,670	36,460	6,000	30,450	33,230	8,010	25,220	16,170	16,170	-	10,440	12,150	50,950	11,300	460	570
香川県	164,890	54,700	110,190	65,470	5,060	60,410	60,090	28,310	31,790	39,330	21,330	17,990	28,910	24,580	73,760	35,230	2,360	40
愛媛県	175,340	43,260	132,090	72,560	5,450	67,100	62,980	22,790	40,090	39,910	24,890	24,890	39,760	940	104,250	27,840	190	2,370
高知県	119,300	31,240	88,060	59,260	9,600	49,660	36,230	8,630	27,600	23,810	13,010	10,810	12,630	9,230	74,070	21,580	1,790	-
福岡県	835,620	119,380	716,240	403,760	47,420	356,340	260,640	36,920	223,720	171,220	35,040	136,180	19,690	35,550	591,860	169,510	14,330	4,690
佐賀県	119,320	38,840	80,480	62,480	12,370	50,120	43,140	14,680	28,450	13,700	11,790	1,910	21,950	16,240	76,170	4,000	390	580
長崎県	329,170	131,330	197,850	129,840	21,770	108,070	136,610	47,230	62,320	400	62,320	400	21,600	69,040	169,700	63,990	2,600	2,240
熊本県	2,342,490	82,970	2,464,470	1,531,610	25,170	1,384,500	1,355,500	40,650	94,870	40,330	17,180	23,150	46,130	31,940	216,170	31,860	2,410	940
大分県	274,990	96,480	178,510	163,990	28,530	134,660	92,210	48,150	19,800	19,800	19,800	-	61,780	29,140	180,170	3,590	80	230
宮崎県	155,720	26,640	129,080	73,410	7,740	65,680	87,510	8,710	58,880	14,730	10,200	4,530	9,400	8,590	126,820	10,590	870	-
鹿児島県	315,530	101,750	213,780	131,850	15,670	116,190	118,210	37,540	80,660	65,470	48,540	16,940	47,000	31,310	200,020	36,560	580	50
沖縄県	714,550	590,760	123,790	236,060	123,840	112,220	156,900	148,100	8,800	321,600	318,820	2,770	-	367,540	238,430	102,950	1,800	1,800
運輸局等(再掲)2)																		
北海道運輸局	1,039,850	509,170	530,680	328,820	65,740	263,090	385,030	174,230	210,800	326,000	269,200	56,800	164,450	82,610	512,140	268,940	6,990	4,720
東北運輸局	1,565,410	420,560	1,133,460	697,780	92,200	605,050	654,220	201,090	451,260	204,410	127,260	77,150	297,030	137,110	946,240	156,810	15,050	4,160
関東運輸局	6,373,080	2,050,350	4,322,730	2,303,500	351,740	1,951,760	2,030,520	539,890	1,490,680	2,039,060	1,15							

参考第20表 施設所在地(47区分及び運輸局等)、従業員数(3区分)、宿泊目的割合(2区分)別客室稼働率
並びに施設タイプ(6区分)別客室稼働率(従業員数10人以上の施設)

施設所在地(47区分 及び運輸局等)	従業員数(3区分)、宿泊目的割合(2区分)				宿泊施設タイプ(6区分)						会社・団体の 宿泊所							
	10~29人		30~99人		100人以上	旅館	リゾート ホテル	ビジネス ホテル	シティ ホテル	簡易宿所								
	1)	観光目的の 宿泊者が 50%未満	1)	観光目的の 宿泊者が 50%未満								観光目的の 宿泊者が 50%未満						
平成27年4月	69.6	60.4	75.9	46.7	74.1	69.1	58.6	76.8	74.6	71.4	80.3	50.5	56.2	76.7	80.4	47.3	42.2	
北海道	51.8	45.3	60.0	33.3	59.5	51.9	44.5	60.3	52.0	50.4	61.1	42.8	27.0	61.0	60.3	34.6	38.3	
青森県	51.6	40.3	56.1	32.5	53.4	53.4	41.4	60.8	38.0	46.9	56.8	43.2	32.2	57.4	51.5	36.8	-	
岩手県	55.7	42.0	64.3	31.1	65.7	57.9	50.5	63.7	38.0	35.0	52.7	49.0	38.9	67.0	60.7	52.8	63.3	
宮城県	65.2	48.1	73.7	41.7	73.0	65.8	47.8	73.9	57.5	51.5	79.0	49.6	37.8	76.0	66.5	51.5	25.2	
秋田県	46.8	30.6	56.6	30.9	55.9	44.6	31.9	53.4	58.6	15.7	73.0	31.4	37.1	59.6	57.2	13.3	30.2	
山形県	53.4	35.0	67.8	25.3	65.2	59.0	42.1	70.8	63.2	56.0	66.5	36.2	27.4	70.6	60.2	7.3	27.6	
福島県	61.4	42.2	77.0	26.2	76.3	62.5	46.0	78.9	56.1	53.4	71.1	44.7	44.7	80.5	69.5	16.3	10.3	
茨城県	64.0	45.5	68.6	29.3	67.6	60.7	40.2	71.1	65.7	51.8	56.0	39.3	41.8	69.5	68.2	24.1	43.3	
栃木県	57.5	47.0	71.3	37.1	71.8	58.3	45.2	72.4	64.1	64.1	56.0	53.6	53.6	73.0	56.6	18.4	32.8	
群馬県	75.9	41.5	69.6	29.6	79.2	71.3	46.9	69.6	59.8	59.7	61.4	52.2	31.0	71.0	69.7	23.9	24.9	
埼玉県	82.7	81.0	84.7	64.8	82.9	78.8	75.8	83.4	87.4	87.2	83.2	51.6	84.3	80.0	82.0	6.9	-	
東京都	87.0	88.7	86.4	81.5	87.2	89.9	88.6	90.1	85.1	90.3	80.3	86.3	79.3	87.9	87.2	76.5	67.4	
神奈川県	80.2	74.4	83.5	54.6	83.1	80.6	76.3	82.6	85.3	84.5	86.5	71.3	70.9	84.0	84.5	72.0	57.8	
新潟県	51.0	30.3	64.7	29.2	66.6	48.2	37.7	60.8	35.8	22.0	61.7	37.2	21.1	66.4	60.9	23.1	23.5	
富山県	67.0	48.4	75.3	28.1	73.2	68.2	57.8	77.6	77.5	79.6	77.3	40.4	57.0	77.0	73.6	35.8	43.4	
石川県	71.4	64.0	81.8	54.3	79.7	69.7	63.1	83.7	75.1	72.0	80.4	55.1	50.2	81.8	85.4	52.9	52.9	
福井県	56.5	44.6	64.8	22.3	62.0	60.2	51.1	67.2	70.4	69.2	78.2	46.9	38.7	66.5	51.8	9.3	43.8	
山梨県	66.9	63.6	74.7	33.6	75.1	71.4	70.3	74.6	64.8	65.0	53.7	66.3	62.8	75.3	76.8	11.6	72.8	
長野県	53.0	38.8	73.1	30.5	70.0	57.7	46.5	78.5	49.3	41.3	77.2	45.4	32.6	73.9	74.1	20.7	22.8	
岐阜県	63.0	53.0	79.4	39.6	81.6	65.7	60.2	75.2	61.1	58.9	86.9	58.3	58.3	77.6	80.8	7.0	24.2	
静岡県	63.8	56.9	70.3	45.2	68.8	65.0	62.2	69.7	77.3	58.1	77.3	58.9	55.7	70.9	79.6	33.4	36.8	
愛知県	78.6	58.3	82.7	45.2	80.7	76.8	58.0	84.5	84.3	74.8	86.9	42.7	55.4	83.1	87.8	54.7	34.5	
三重県	56.3	47.6	67.4	30.3	68.9	61.6	58.6	65.6	47.8	47.7	51.2	47.3	45.9	67.1	63.0	19.8	33.3	
滋賀県	72.6	69.0	75.6	61.0	74.8	71.0	59.3	76.0	76.6	75.9	87.1	58.0	71.2	77.3	82.2	34.0	33.1	
京都府	89.7	89.5	89.7	70.9	75.3	84.2	83.2	86.4	92.8	92.8	-	63.8	55.7	86.7	93.4	64.3	76.0	
大阪府	89.7	89.5	89.7	87.2	88.9	89.3	90.6	88.9	90.9	89.7	91.9	70.2	70.2	89.2	91.4	83.6	33.8	
兵庫県	72.0	63.0	79.3	42.7	80.7	70.8	59.1	79.4	76.5	76.9	75.8	56.9	63.6	85.7	81.1	22.2	45.1	
奈良県	73.8	73.5	76.2	63.9	81.6	78.1	74.0	94.0	90.3	90.3	-	55.6	84.3	83.7	88.2	30.3	-	
和歌山県	60.2	54.9	71.0	33.3	69.5	65.2	62.7	70.9	61.2	58.3	-	58.9	45.1	73.3	65.9	39.5	44.2	
鳥取県	54.7	42.9	67.7	38.0	72.1	51.1	43.6	63.3	50.6	49.7	53.2	41.4	46.8	67.6	75.2	4.3	-	
島根県	66.9	53.9	74.5	40.8	74.3	70.2	63.7	75.0	67.6	67.6	-	56.2	46.2	75.2	47.7	32.4	61.2	
岡山県	68.1	50.2	72.4	24.0	71.6	67.9	56.5	71.6	69.8	55.7	85.1	53.8	50.4	72.8	69.1	32.1	36.3	
広島県	74.9	53.2	79.4	37.7	78.1	69.9	56.7	75.4	85.0	73.6	86.5	52.6	55.4	80.4	83.3	50.3	12.2	
山口県	61.8	51.9	66.4	44.7	63.5	65.2	52.7	73.7	62.2	60.4	66.0	53.5	43.2	66.3	62.6	22.7	14.8	
徳島県	66.6	52.0	78.6	36.2	81.0	70.0	65.8	75.8	59.2	59.2	-	53.1	54.8	71.3	29.3	9.5	9.5	
香川県	67.1	63.6	69.0	32.0	68.3	65.0	65.4	64.2	80.3	78.4	82.6	66.0	65.0	69.6	71.4	28.6	8.3	
愛媛県	67.2	59.5	70.3	40.2	65.3	72.5	62.2	79.9	69.2	66.5	70.9	63.2	32.0	70.2	70.4	8.8	50.4	
高知県	58.0	45.7	64.1	39.2	61.0	59.1	39.4	70.1	62.1	59.3	65.7	40.9	47.4	62.6	68.6	32.9	-	
福岡県	70.2	60.2	72.2	57.0	72.2	68.9	62.2	70.2	73.1	69.3	76.3	59.6	59.6	73.0	78.0	32.9	50.8	
佐賀県	62.9	54.2	68.3	39.7	65.1	69.5	59.5	76.2	70.9	74.5	54.5	50.4	67.1	69.2	60.5	24.7	16.0	
長崎県	69.1	61.2	75.7	59.0	70.4	71.8	56.7	83.5	65.8	65.9	45.0	44.2	64.8	74.9	74.4	51.1	71.9	
熊本県	61.4	51.3	65.8	43.7	61.5	64.5	53.1	71.0	68.0	62.3	73.0	51.1	56.2	66.1	67.9	20.8	27.1	
大分県	65.6	57.9	70.8	66.7	71.2	63.0	58.1	69.5	70.0	70.0	-	55.5	61.0	71.8	54.4	4.8	30.9	
宮崎県	59.5	47.5	58.9	40.2	62.3	61.5	47.1	64.4	53.9	55.7	50.1	39.4	47.3	64.0	53.2	29.1	-	
鹿児島県	57.7	48.9	63.2	35.8	62.4	57.6	48.0	63.5	58.7	56.3	66.9	48.3	42.7	64.0	62.7	13.3	13.7	
沖縄県	76.9	73.7	79.3	68.9	79.8	71.0	70.8	75.1	82.8	82.9	74.0	-	78.3	78.7	73.0	37.6	47.0	
運輸局等(再掲)2)																		
北海道運輸局	51.8	45.3	60.0	33.3	59.5	51.9	44.5	60.3	52.0	50.4	61.1	42.8	27.0	61.0	60.3	34.6	38.3	
東北運輸局	57.7	41.1	67.9	29.8	67.0	59.3	44.9	69.3	53.8	47.7	67.9	43.0	39.5	71.0	60.9	30.3	21.8	
関東運輸局	76.9	72.2	82.6	76.0	81.6	78.3	65.2	84.4	83.2	84.4	81.7	57.9	68.8	83.4	85.8	65.5	58.5	
北陸信越運輸局	57.5	43.1	72.0	33.0	70.5	59.8	50.3	74.8	53.2	44.0	73.2	44.6	32.4	73.5	74.8	22.8	26.1	
中部運輸局	67.0	53.7	75.9	39.3	74.6	67.6	59.7	75.6	67.6	57.4	82.7	52.0	53.3	75.6	82.9	40.8	34.1	
近畿運輸局	81.5	77.6	84.8	64.0	82.5	81.6	76.4	85.4	86.6	85.5	88.6	59.9	68.5	86.6	89.8	58.1	47.2	
中国運輸局	67.8	50.5	74.0	66.8	72.6	66.3	54.1	73.0	74.8	60.9	82.9	50.8	50.6	73.9	75.0	42.1	23.5	
四国運輸局	64.8	55.9	69.4	37.1	66.9	66.8	58.5	72.4	66.2	66.2	73.2	58.3	56.9	69.4	70.4	27.5	26.5	
九州運輸局	65.2	55.5	69.3	48.5	67.8	65.6	55.2	70.5	67.4	62.8	73.5	48.6	57.4	69.8	72.5	32.2	42.5	
沖縄総合事務局	76.9	73.7	79.3	68.9	79.8	71.0	70.8	75.1	82.8	82.9	74.0	-	78.3	78.7	73.0	37.6	47.0	

1) 宿泊目的割合不詳を空白とする。

2) 長野県は北陸信越運輸局、福井県は中部運輸局に含まれる。

参考第2-1表 施設所在地(47区分及び運輸局等)、宿泊目的割合(2区分)、居住地(2区分) 別延べ宿泊者数(従業者数10人以上の施設)
(人泊)

施設所在地(47区分 及び運輸局等)	延べ 宿泊者数 (1)、2)		宿泊目的割合(2区分) 居住地(2区分)				観光目的の宿泊者が50%未満				
	県内 1)	県外 1)	観光目的の宿泊者が50%以上		観光目的の宿泊者が50%未満		県内	県外	2)	2)	
			県内 2)	県外 2)	県内	県外					
平成27年 4月	32,550,470	6,833,740	24,715,250	15,056,960	2,983,080	12,085,600	17,032,410	3,847,840	12,621,380		
北海道	1,576,560	708,350	824,230	927,000	354,880	535,540	649,560	353,470	288,680		
青森県	239,970	63,460	176,510	78,180	19,790	58,390	161,790	43,670	118,120		
岩手県	353,770	109,170	244,320	147,290	50,100	96,930	203,480	57,580	145,900		
宮城県	635,700	177,590	444,320	251,050	108,020	141,700	384,660	69,570	302,620		
秋田県	167,900	49,170	109,650	62,110	17,900	44,730	105,800	31,270	69,920		
山形県	284,820	89,680	183,050	127,330	53,120	67,230	156,450	36,530	114,820		
福島県	621,500	176,850	437,230	291,870	97,220	190,250	329,640	79,630	246,990		
茨城県	326,160	84,750	238,640	68,750	20,670	48,880	257,420	64,090	192,760		
栃木県	598,520	127,310	454,190	387,340	84,970	289,340	211,310	42,340	164,850		
群馬県	469,780	99,670	361,860	305,320	63,260	233,810	164,460	36,410	128,050		
埼玉県	315,460	79,390	222,650	34,470	15,530	18,940	280,990	63,860	203,710		
千葉県	1,702,930	295,870	1,359,760	1,114,460	121,900	880,050	588,480	103,980	479,720		
東京都	4,522,350	939,040	3,388,960	1,345,580	212,330	1,085,420	3,176,780	726,710	2,303,530		
神奈川県	1,411,610	360,310	989,520	617,650	153,380	462,430	793,960	206,930	537,090		
新潟県	491,310	159,450	330,060	193,030	76,140	116,300	298,280	83,300	213,760		
富山県	267,490	50,770	216,720	96,780	32,590	64,190	170,100	17,570	152,530		
石川県	559,030	93,030	451,740	364,230	67,140	282,840	194,790	25,890	168,900		
福井県	220,610	39,360	169,380	114,050	28,250	82,600	106,550	11,100	86,770		
山梨県	511,330	36,940	440,390	408,980	22,080	365,660	102,350	14,860	74,840		
長野県	923,880	196,700	706,390	544,840	95,160	441,730	379,040	101,540	264,660		
岐阜県	430,710	70,220	355,130	292,250	42,510	246,720	138,460	27,710	108,410		
静岡県	1,382,460	275,800	1,080,870	804,820	150,890	640,330	571,190	123,510	434,770		
愛知県	1,233,240	364,890	796,600	246,830	132,910	113,920	986,410	231,980	682,690		
三重県	473,710	87,460	362,380	305,930	51,990	235,480	167,790	35,460	126,900		
滋賀県	334,560	50,310	279,160	193,890	30,550	163,340	140,670	19,750	115,820		
京都府	1,402,280	125,400	1,270,600	1,154,790	84,740	1,063,560	247,490	40,660	206,800		
大阪府	2,427,350	340,440	2,015,560	806,370	90,700	708,240	1,620,980	249,740	1,307,330		
兵庫県	935,820	221,400	703,220	499,590	145,280	349,200	436,230	76,120	354,020		
奈良県	182,080	15,520	156,580	170,570	14,930	154,300	11,510	590	2,280		
和歌山県	296,340	41,190	240,630	218,670	22,110	182,050	77,670	19,090	58,580		
鳥取県	146,630	22,250	123,720	82,570	10,990	70,910	64,070	11,260	52,810		
島根県	211,110	52,780	158,330	91,590	13,330	78,270	119,520	39,450	80,060		
岡山県	364,470	89,430	268,110	85,620	21,620	64,000	278,850	67,810	204,110		
広島県	635,870	167,350	465,320	123,370	47,250	76,120	512,500	120,100	389,200		
山口県	276,820	62,820	207,180	109,050	25,940	83,110	167,770	36,880	124,070		
徳島県	126,480	11,880	94,680	63,000	5,560	38,790	63,490	6,320	55,900		
香川県	256,780	27,840	221,280	122,850	15,250	107,600	133,930	12,590	113,680		
愛媛県	249,670	45,450	199,700	98,520	10,580	87,930	151,150	34,870	111,760		
高知県	163,480	35,660	122,790	58,850	10,780	48,070	104,630	24,880	74,720		
福岡県	1,149,990	249,360	867,220	228,390	78,050	149,490	921,590	171,320	717,730		
佐賀県	192,800	45,790	136,890	100,530	23,870	76,660	92,270	21,920	60,230		
長崎県	525,810	86,370	439,110	283,030	31,300	251,400	242,780	55,080	187,700		
熊本県	508,310	113,190	375,980	198,490	37,910	153,620	309,820	75,280	222,350		
大分県	434,600	70,490	355,130	235,750	35,420	198,170	198,860	35,080	156,950		
宮崎県	199,790	54,370	142,820	56,180	14,200	41,980	143,610	40,170	100,850		
鹿児島県	453,900	109,640	344,260	199,340	37,870	161,470	254,560	71,770	182,800		
沖縄県	1,354,760	130,300	1,182,540	1,195,980	102,150	1,051,910	158,780	28,140	130,630		
運輸局等(再掲) 3)	1,576,560	708,350	824,230	927,000	354,880	535,540	649,560	353,470	288,680		
北海道運輸局	2,303,660	665,930	1,595,090	957,820	346,140	594,220	1,341,810	318,260	996,370		
東北運輸局	9,858,150	1,953,290	7,456,080	4,282,400	694,120	3,371,530	5,575,740	1,259,170	4,084,860		
関東運輸局	2,241,700	499,940	1,704,910	1,198,880	271,030	905,050	1,042,210	228,300	799,860		
中部運輸局	3,740,370	837,010	2,764,360	1,763,870	406,560	1,319,060	1,970,410	429,770	1,439,540		
近畿運輸局	5,578,410	794,250	4,665,520	3,043,870	388,300	2,620,690	2,534,540	405,960	2,044,830		
中国運輸局	1,634,900	394,620	1,222,670	492,200	119,130	372,410	1,142,700	275,490	850,260		
四国運輸局	796,400	120,840	638,450	343,220	42,180	282,390	453,180	78,670	356,060		
九州運輸局	3,463,190	729,210	2,661,410	1,301,710	258,610	1,032,800	2,163,480	470,610	1,628,610		
沖縄総合事務局	1,354,760	130,300	1,182,540	1,195,980	102,150	1,051,910	158,780	28,140	130,630		

1) 宿泊目的割合不詳を含む。
2) 居住地不詳を含む。
3) 長野県は北陸信越運輸局、福井県は中部運輸局に含まれる。

参考第2表 施設所在地(47区分及び運輸局等)、宿泊施設タイプ(6区分)、居住地(2区分)、別延べ宿泊者数(従業者数10人以上の施設)

(人泊)

施設所在地(47区分 及び運輸局等)	延べ 宿泊者数 (1,2)		旅館		リゾートホテル		ビジネスホテル		シェアホテル		簡易宿所		会社・団体の宿泊所					
	県内 1)	県外 1)	2)	県内	県外	2)	県内	県外	2)	県内	県外	2)	県内	県外				
	延べ 宿泊者数 (1,2)	延べ 宿泊者数 (1,2)	延べ 宿泊者数 (1,2)	延べ 宿泊者数 (1,2)	延べ 宿泊者数 (1,2)	延べ 宿泊者数 (1,2)	延べ 宿泊者数 (1,2)	延べ 宿泊者数 (1,2)	延べ 宿泊者数 (1,2)	延べ 宿泊者数 (1,2)	延べ 宿泊者数 (1,2)	延べ 宿泊者数 (1,2)	延べ 宿泊者数 (1,2)	延べ 宿泊者数 (1,2)				
平成27年4月	32,550,470	6,833,740	24,715,230	5,671,890	4,098,470	4,935,630	730,070	3,991,310	10,678,820	6,651,000	1,101,430	5,434,780	614,000	318,170	284,650	412,160	163,680	226,940
北海道	1,576,560	708,350	824,230	371,110	102,170	153,390	67,510	84,750	332,780	406,440	119,900	286,530	12,010	7,970	4,400	7,880	6,690	1,190
青森県	63,460	31,740	17,870	14,560	43,740	14,560	1,390	13,180	34,190	100,480	8,530	33,610	2,990	1,490	1,500	1,140	950	190
岩手県	333,770	109,170	244,330	101,030	64,270	72,240	22,710	49,530	37,600	43,820	9,810	33,740	4,310	1,340	2,850	1,860	1,860	870
宮城県	167,900	177,590	404,320	166,230	86,310	107,070	36,310	56,440	50,700	65,300	13,230	50,070	14,660	7,880	6,780	2,850	1,980	100
秋田県	161,900	99,160	109,650	66,230	33,610	36,070	4,420	5,640	21,210	25,840	6,960	18,880	1,950	1,930	1,200	1,100	880	880
山形県	284,820	89,680	109,380	44,620	57,780	109,380	6,810	7,660	28,900	20,090	4,430	15,660	2,460	2,460	4,900	2,350	1,470	2,350
福島県	621,500	176,850	437,230	197,060	122,110	121,420	20,420	96,600	207,150	8,890	3,480	15,660	7,880	3,120	3,620	3,120	2,770	430
茨城県	328,160	84,750	238,640	96,280	14,690	14,690	4,040	5,580	33,380	7,470	25,340	370	2,540	1,940	1,940	3,120	690	2,430
栃木県	598,520	127,310	454,190	191,910	37,530	37,530	44,460	134,680	188,670	17,050	6,140	10,900	2,620	680	1,240	330	1,240	430
群馬県	469,780	99,670	361,860	248,820	54,550	53,750	7,470	46,610	20,920	32,060	10,540	16,340	1,670	1,240	430	3,120	690	2,430
埼玉県	315,460	79,390	222,650	22,960	10,790	12,170	20,230	12,760	239,850	50,450	20,520	21,530	360	140	220	-	-	-
千葉県	1,702,930	225,870	1,359,760	107,140	37,180	69,590	842,300	692,990	398,280	791,330	44,670	297,330	68,880	5,150	1,740	6,320	1,470	4,850
東京都	4,522,350	939,040	3,388,960	147,230	112,520	138,550	62,080	45,570	1,813,180	361,160	1,342,810	88,480	4,370	66,510	19,400	40,770	19,400	40,770
神奈川県	1,411,610	360,310	989,520	153,020	39,590	211,330	181,290	165,030	424,050	320,030	65,320	252,580	17,090	4,370	1,390	4,680	1,360	3,330
新潟県	491,310	159,450	330,060	149,390	64,990	45,720	10,890	34,830	247,620	41,800	14,420	27,380	2,110	1,370	1,030	2,000	1,330	670
富山県	267,490	50,770	216,720	65,220	25,960	39,260	3,990	13,100	144,300	15,920	128,380	2,400	1,370	1,030	2,000	1,330	670	
石川県	559,030	93,030	451,740	187,990	40,960	40,960	5,280	26,840	210,980	175,860	13,440	9,540	500	770	3,120	1,550	780	
福井県	220,610	39,360	169,380	97,090	25,250	13,320	1,780	8,340	95,500	15,270	1,840	310	1,590	190	310	930	170	
山梨県	511,330	36,940	440,500	232,280	161,300	136,250	4,330	137,020	95,850	14,900	1,520	4,750	4,750	1,520	2,320	8,470	1,520	
長野県	923,880	196,700	706,390	297,470	72,360	132,460	19,710	133,890	383,880	337,260	91,340	41,710	19,800	3,300	16,500	15,040	950	14,100
岐阜県	430,710	70,220	360,390	157,270	24,810	132,460	90,000	115,440	278,540	37,470	4,680	32,790	1,600	320	1,280	6,220	1,870	
静岡県	1,282,460	275,080	1,080,870	370,440	69,030	293,790	388,230	317,280	342,940	109,140	22,800	86,350	21,090	17,770	3,310	49,480	11,910	37,200
愛知県	3,364,900	664,890	2,765,810	93,820	58,830	34,990	63,270	21,940	473,090	332,930	55,580	246,050	56,820	52,970	3,850	6,630	1,660	6,640
三重県	473,710	87,460	362,380	133,570	24,540	10,770	46,400	113,410	181,010	9,150	2,620	6,530	2,060	310	1,750	6,630	3,970	
滋賀県	334,560	50,310	279,160	57,170	10,770	10,770	10,040	70,170	135,850	18,140	7,200	41,900	8,700	2,740	5,960	4,240	1,410	
京都府	1,402,280	125,400	1,270,360	282,810	21,640	254,680	37,680	24,340	484,550	46,810	41,740	91,490	81,940	72,290	18,960	9,130	9,830	
大阪府	2,427,350	340,440	2,015,560	37,320	18,180	191,140	142,140	131,720	1,063,620	908,510	92,120	777,020	69,680	38,180	31,510	6,500	3,950	2,550
兵庫県	935,820	221,400	703,220	212,870	146,630	151,020	41,690	109,330	292,850	56,600	30,970	189,740	21,700	13,300	8,600	36,470	12,600	17,780
奈良県	182,080	15,520	156,580	56,460	5,080	51,380	22,660	2,410	20,250	47,130	4,070	43,060	11,700	2,760	7,600	4,760	1,300	3,460
和歌山県	296,340	41,190	240,630	155,800	16,760	132,630	49,530	5,540	44,000	67,290	2,790	8,890	7,280	2,240	5,040	4,760	1,300	3,460
鳥取県	146,630	22,950	123,720	70,840	10,270	59,910	8,980	8,440	117,010	12,560	7,550	6,580	2,220	100	100	2,350	820	
徳島県	211,110	52,780	158,330	76,210	11,380	64,830	270	1,370	103,020	12,010	2,980	9,010	1,860	330	1,560	2,350	820	
岡山県	364,470	89,430	278,110	46,320	8,620	37,700	25,310	18,170	220,590	55,550	158,120	62,250	8,680	4,480	4,180	1,350	740	
広島県	635,870	167,950	465,320	65,570	19,980	45,600	32,730	7,800	249,960	79,060	22,700	116,890	45,830	36,630	9,210	5,630	1,100	1,330
山口県	276,800	62,830	207,180	75,000	18,360	56,640	15,710	3,880	11,850	124,750	14,720	109,030	3,040	1,190	1,860	1,120	840	
香川県	138,480	11,880	94,680	20,570	2,130	16,760	30,150	1,520	10,390	37,770	2,080	11,710	970	40	930	3,230	800	
愛媛県	236,780	27,840	221,280	61,140	6,480	54,670	56,300	4,280	52,020	84,680	3,110	52,460	1,790	200	200	200	180	
高知県	249,670	35,490	193,700	101,580	8,770	52,810	1,020	1,520	116,800	34,350	5,570	34,000	470	70	400	720	3,200	
福岡県	1,149,990	249,660	867,220	25,610	3,770	23,590	20,700	16,590	735,610	256,190	40,540	215,650	20,450	3,100	1,120	24,330	18,200	
佐賀県	192,800	45,790	136,890	63,410	17,850	45,560	34,070	8,190	85,890	52,330	3,900	39,000	2,500	1,790	1,690	1,690	940	
長崎県	525,810	86,370	439,110	52,630	44,740	146,690	9,880	136,810	203,510	101,580	1,330	88,900	2,970	1,990	980	18,440	12,660	
熊本県	508,310	113,190	375,980	107,670	25,890	83,940	8,720	71,570	183,350	44,640	5,480	39,160	4,530	2,580	1,960	5,090	3,810	
大分県	434,660	70,840	363,440	165,210	24,840	138,220	62,700	52,530	201,790	34,560	1,920	3,170	120	110	690	0	690	
宮崎県	199,790	54,370	142,820	18,890	4,030	14,860	22,080	17,120	138,680	38,190	1,930	9,660	5,950	5,260	690	90	0	
鹿児島県	453,900	109,640	344,260	106,620	20,070	86,550	53,970	43,790	168,840	100,490	14,190	9,660	3,050	2,280	770	90	0	
沖縄県	1,354,760	130,300	1,182,540	796,140	710,620	328,810	67,110	261,700	213,870	12,170	201,700	10,200	2,620	7,410	5,480	4,550	940	
北海道運輸局	1,576,560	708,350	824,230	371,110	173,490	153,390	67,510	84,750	332,780	406,440	119,900	286,530	12,010	7,970	4,400	7,880	6,690	1,190
東北運輸局	2,303,660	665,930	1,595,090	694,080	409,820	290,810	78,440	207,970	1,083,390	285,540	188,080	406,440	36,660	19,370	17,290	10,650	6,260	4,390
関東運輸局	9,855,150	1,953,290	7,456,080	1,151,360	890,120	1,551,360	188,520	1,240,240	4,366,540	3,023,460	502,380	2,519,370	122,780	57,940	57,680	138,470	38,550	91,060
中部運輸局	2,241,730	499,940	1,704,910	700,080	486,060	300,170	204,260	141,770	717,620	239,840	38,940	200,900	37,440	14,830	22,610	24,060	5,180	18,880
近畿運輸局	3,740,730	837,010	2,764,360	852,190	202,470	629,630	696,120	141,770	1,149,800	493,960	82,520	500,380	82,050	10,500	10,500	86,560	49,860	

参考 1 調査票の回収状況

(施設)

施設所在地(47区分)	従業員数(3区分)												合計	
	0~4人		5~9人		10~29人		30~99人		100人以上		母集団 施設数	回収 施設数		
	母集団 施設数	回収 施設数	母集団 施設数	回収 施設数	母集団 施設数	回収 施設数	母集団 施設数	回収 施設数	母集団 施設数	回収 施設数				
施設所在地 計	30,111	1,629	7,849	1,441	7,145	3,687	3,838	2,485	1,041	710	49,984	9,952		
北海道	1,442	103	405	94	353	217	223	162	72	50	2,495	626		
青森県		22	86	23	115	70	51	32	10	8	557	155		
岩手県	381	19	125	28	112	71	76	59	11	10	705	187		
宮城県	330	15	131	27	137	78	72	47	22	19	692	186		
秋田県	281	20	95	25	118	84	52	37	6	6	552	172		
山形県	501	25	190	37	157	88	69	53	12	11	929	214		
福島県	1,259	74	293	41	257	110	111	63	23	15	1,943	303		
茨城県	345	20	158	30	116	59	51	33	11	10	681	152		
栃木県	711	35	204	42	181	78	109	66	17	10	1,222	231		
群馬県	668	32	203	37	145	68	88	54	15	11	1,119	202		
埼玉県	137	7	72	14	88	50	50	31	8	6	355	108		
千葉県	620	34	209	38	166	70	91	66	49	37	1,135	245		
東京都	639	33	211	35	414	205	186	115	96	66	1,546	454		
神奈川県	595	30	292	47	255	107	139	88	44	33	1,325	305		
新潟県	1,409	77	312	61	238	139	106	77	20	15	2,085	369		
富山県	188	14	105	20	76	42	51	35	6	3	426	114		
石川県	302	15	80	20	94	53	88	60	21	13	585	161		
福井県	682	30	145	30	71	32	50	39	6	3	954	134		
山梨県	919	53	181	41	127	57	69	34	15	7	1,311	192		
長野県	3,321	191	519	97	404	195	180	105	22	16	4,446	604		
岐阜県	550	42	163	39	131	56	72	53	16	14	932	204		
静岡県	1,563	68	483	78	360	187	223	121	51	35	2,680	489		
愛知県	372	18	188	39	227	121	114	64	30	26	931	268		
三重県	984	30	205	25	154	62	92	53	21	13	1,456	183		
滋賀県	324	13	96	16	92	54	44	30	16	12	572	125		
京都府	749	30	256	33	280	99	117	66	35	18	1,437	246		
大阪府	135	7	115	18	152	69	98	56	61	37	561	187		
兵庫県	807	39	249	35	213	113	124	79	56	37	1,449	303		
奈良県	280	14	80	25	62	38	27	23	5	5	454	105		
和歌山県	403	31	95	17	92	55	48	26	15	9	653	138		
鳥取県	310	19	74	16	49	28	47	28	5	3	485	94		
島根県	336	17	104	16	102	56	39	27	4	4	585	120		
岡山県	467	24	106	16	81	47	56	40	13	10	723	137		
広島県	358	20	140	24	154	82	78	52	19	11	749	189		
山口県	233	12	75	12	97	60	50	30	16	13	471	127		
徳島県	329	17	71	16	50	26	28	21	4	3	482	83		
香川県	280	21	69	8	56	26	38	20	10	8	453	83		
愛媛県	445	27	100	16	69	38	39	25	14	9	667	115		
高知県	518	31	95	15	68	42	30	23	8	6	719	117		
福岡県	381	16	146	26	186	106	100	73	32	16	845	237		
佐賀県	121	8	82	13	75	42	32	21	6	6	316	90		
長崎県	1,231	69	119	28	109	65	74	48	19	14	1,552	224		
熊本県	575	42	153	27	184	95	91	67	14	7	1,017	238		
大分県	632	34	168	22	144	65	70	51	9	3	1,023	175		
宮崎県	309	26	78	19	75	45	37	29	8	3	507	122		
鹿児島県	815	53	187	31	127	70	86	66	17	15	1,232	235		
沖縄県	1,579	52	136	24	132	67	72	37	51	24	1,970	204		

参考2 主要項目別標準誤差率

施設所在地(47区分)	延べ 宿泊者数	従業者数				宿泊目的割合		居住地		うち 外国人延べ 宿泊者数	
		0~4人	5~9人	10~29人	30~99人	100人以上	観光目的の 宿泊者が 50%以上	観光目的の 宿泊者が 50%未満	居住地		
									県内		県外
施設所在地 計	1,01	7,64	4,06	1,40	1,30	2,34	1,72	2,35	1,57	1,11	2,40
北海道	3,34	17,62	19,80	4,99	4,47	6,88	5,44	6,97	3,26	4,51	8,12
青森県	10,65	59,90	21,80	8,76	8,57	15,09	13,31	18,11	18,65	7,99	11,70
岩手県	4,72	33,66	19,82	8,18	4,91	7,94	9,00	7,93	6,82	4,68	10,09
宮城県	5,65	32,92	25,71	9,51	7,52	4,59	9,06	9,60	8,76	5,88	20,28
秋田県	6,75	46,88	26,99	8,96	10,37	0,00	13,46	12,52	7,33	7,99	18,92
山形県	6,46	48,77	24,73	7,92	4,80	3,09	5,33	16,02	6,63	8,04	9,43
福島県	5,77	30,66	23,16	9,00	7,70	8,32	6,69	12,19	7,28	6,12	12,37
茨城県	5,36	38,03	18,93	7,24	6,65	6,08	10,34	6,99	11,32	5,49	13,54
栃木県	5,76	32,25	15,88	8,72	6,64	16,41	8,52	12,31	8,61	6,47	13,14
群馬県	4,95	18,58	27,34	11,77	5,49	6,65	5,07	22,17	6,65	5,20	13,68
埼玉県	4,61	40,06	19,43	6,52	8,59	10,70	16,18	5,38	6,39	5,09	10,38
千葉県	5,17	24,51	29,72	11,21	11,76	6,96	7,99	13,90	6,09	6,17	12,22
東京都	3,45	36,22	14,49	3,39	4,41	7,54	10,94	5,02	5,93	3,59	5,17
神奈川県	3,96	40,44	12,84	8,38	4,70	7,09	5,47	9,03	8,00	4,07	6,84
新潟県	12,59	56,73	16,86	7,05	5,06	5,97	6,01	43,37	6,23	16,04	11,64
富山県	8,41	40,73	40,18	14,32	10,77	11,27	12,43	10,60	9,33	15,29	15,08
石川県	5,80	36,87	32,55	14,81	6,66	7,46	7,32	17,47	6,97	6,82	10,92
福井県	7,91	39,17	25,57	16,07	6,91	35,59	10,40	16,75	10,54	9,11	18,09
山梨県	7,54	37,70	19,74	11,44	8,11	11,40	6,73	44,36	12,34	8,44	13,41
長野県	3,99	21,98	17,45	6,05	5,44	9,78	5,27	12,19	6,38	4,43	9,01
岐阜県	8,60	61,02	30,67	13,12	4,82	6,19	5,11	38,69	12,62	8,75	16,95
静岡県	3,39	19,14	17,42	4,97	4,59	6,69	4,47	9,86	6,41	3,51	10,81
愛知県	3,70	35,71	18,83	5,75	6,02	6,16	10,63	4,79	5,18	4,76	7,48
三重県	7,75	34,66	26,37	9,94	6,15	10,33	11,95	17,03	12,19	8,44	14,86
滋賀県	14,43	87,14	29,73	8,21	8,20	13,78	9,87	49,05	13,78	15,48	16,54
京都府	6,46	30,66	36,31	11,23	8,47	12,05	7,17	42,16	12,03	6,75	9,83
大阪府	4,28	47,11	18,22	6,75	7,37	8,21	14,33	5,72	7,07	4,88	5,83
兵庫県	6,81	64,36	41,57	8,74	7,69	9,66	11,64	16,66	17,47	6,35	15,36
奈良県	6,92	25,76	42,09	14,14	6,91	0,00	6,49	128,18	14,36	7,26	7,40
和歌山県	7,80	44,33	34,17	11,87	10,90	7,44	11,71	22,98	13,08	8,92	17,08
鳥取県	11,84	48,78	45,95	14,39	11,60	21,17	17,75	30,72	30,46	10,92	21,02
島根県	5,68	28,33	28,96	9,45	7,77	0,00	8,26	11,41	11,16	5,84	11,59
岡山県	6,52	23,42	33,74	11,43	7,45	14,80	9,75	9,60	8,74	7,23	14,43
広島県	6,06	43,26	29,20	8,63	8,08	15,19	13,09	7,99	8,75	6,50	13,61
山口県	4,84	38,47	33,65	7,66	8,12	6,63	10,04	7,68	9,11	5,42	14,61
徳島県	7,34	28,09	23,48	17,72	8,49	8,20	8,20	15,55	13,26	8,93	12,74
香川県	7,78	41,09	29,96	15,16	10,28	11,57	11,36	12,76	19,09	8,69	14,59
愛媛県	6,22	27,77	41,60	10,08	10,98	9,22	11,01	11,94	15,28	6,41	19,89
高知県	6,27	29,71	28,27	10,65	8,23	10,60	11,99	9,79	12,53	7,23	14,14
福岡県	4,87	24,16	21,36	6,40	6,21	14,97	27,05	5,39	6,93	5,99	18,99
佐賀県	8,31	47,81	30,52	11,70	11,53	0,00	10,21	15,75	14,69	8,95	18,01
長崎県	5,13	24,44	20,20	9,11	8,48	9,77	9,59	10,30	11,63	5,11	8,86
熊本県	5,44	21,21	18,82	8,15	6,13	23,22	11,51	8,53	8,10	6,54	15,29
大分県	7,18	25,09	39,52	10,29	4,85	43,52	9,39	15,54	11,18	7,62	32,98
宮崎県	6,60	28,05	26,81	9,67	7,29	32,12	18,65	9,10	11,11	7,28	29,96
鹿児島県	4,67	20,00	19,98	10,84	5,20	3,68	5,12	9,35	7,59	4,81	8,72
沖縄県	6,13	29,38	21,80	8,37	8,07	11,26	6,85	31,34	13,26	6,68	10,01

問7. 平成27年4月の宿泊者の延べ人数及び実人数は何人でしたか。
 そのうち、外国人宿泊者の延べ人数及び実人数は何人でしたか。
 また今月の、宿泊で利用した利用客室数は何室でしたか。

宿泊者数 各日の全宿泊者数を月間で足し合わせた数を記入してください。 子供や乳幼児も1人としてカウントしてください。	→	延べ人数	(A1)	人
宿泊手続をした人数を月間で足し合わせた数を記入してください。 子供や乳幼児も1人としてカウントしてください。	→	実人数	(A2)	人
うち外国人宿泊者数 日本国内に住所を有しない宿泊者を記入して下さい。日本国内の住所の有無による回答が困難であれば日本国籍を有しない宿泊者を記入してください。	→	延べ人数	(A3)	人
	→	実人数	(A4)	人
利用客室数 各日の宿泊者が利用した客室数を月間で足し合わせた延べの客室数を記入してください。宿泊をしない利用は含みません。 利用客室数の記入が難しい場合は、おおよその客室稼働率(%)を記入してください。	→		(A5)	室 または %

なしの場合は「0」と必ず記入してください。

客室稼働率(%)でお答えになった場合は右欄にチェックを入れてください

問8. 問7の延べ宿泊者数について、宿泊者の居住地別内訳(県内か県外か)の人数をご記入ください。

延べ宿泊者数	県内外の合計が問7の(A1)の人数と一致 または 100%	
	県内(1)	人 または %
	県外(2) (国外を含む)	人 または %

県内外別の人数の記入が難しい場合は、**おおよその割合**(例えば、県内30%、県外70%)を記入してください。

%でお答えになった場合は右欄にチェックを入れてください

調査対象期間中にご回答内容に大きな変動が生じるような事情がある場合は、その旨ご記入ください。

() からのお客様が大きく [増加・減少] した。
 [キャンペーン・会議やイベントの開催・天候の変化・天災や事故・その他] による変動と考えられる。
 具体的に記入してください。

調査項目は以上です。ご協力ありがとうございました。

政府統計

一般統計調査

- 観光庁HPより電子調査票を取得し、電子メールで報告することも可能なため、ぜひ御利用ください。
- 調査票を郵送される場合は、返信用封筒を御利用ください。

国土交通省
観光庁

平成27年5月11日までに報告
いただきますようお願いいたします

宿泊施設コード

--	--	--	--	--	--	--	--

秘 宿泊旅行統計調査 調査票(平成27年4月)

調査票送付先

電話番号 ()	FAX番号 ()

部署名・ご担当者名までご記入ください。
誤り・変更があれば訂正してください。

問1. 貴宿泊施設名 名称が異なっている場合は、訂正してください。			
問2. 宿泊施設所在地 市区町村が異なっている場合は、訂正してください。			
問3. 宿泊施設のタイプ あらかじめプリントされている場合、誤りがあれば訂正してください。 最も当てはまると考えられる番号一つに○を付けてください。	1. 旅館 2. リゾートホテル 3. ビジネスホテル 4. シティホテル 5. 簡易宿所 6. 会社・団体の宿泊所		
問4. 客室数及び収容人数 (平成27年1月1日現在) あらかじめプリントされている場合、誤りがあれば訂正してください。 貴宿泊施設における客室数及び通常の営業時に想定している収容人数を記入してください。	(A) 客室数		(B) 収容人数
問5. 従業者数(平成27年1月1日現在) あらかじめプリントされている場合、誤りがあれば訂正してください。 貴宿泊施設で就業しているすべての人(臨時雇用者、他からの派遣、出向を含む)を記入してください。			

問6. 最近1年間に訪れた宿泊者の宿泊目的を延べ人数で見たとおおよその割合(例えば、70%、30%)でお答えください。あらかじめプリントされている場合、誤りがあれば訂正してください。

A. 観光レクリエーション	B. 出張・業務	合計
%	%	100%

問7. 平成27年4月の宿泊者の延べ人数及び実人数は何人でしたか。
そのうち、外国人宿泊者の延べ人数及び実人数は何人でしたか。
また今月の、宿泊で利用した利用客室数は何室でしたか。

宿泊者数 各日の全宿泊者数を月間で足し合わせた数を記入してください。 子供や乳幼児も1人としてカウントしてください。	延べ人数	(A1)	人
	実人数	(A2)	人
うち外国人宿泊者数 日本国内に住所を有しない宿泊者を記入して下さい。日本国内の住所の有無による回答が困難であれば日本国籍を有しない宿泊者を記入してください。	延べ人数	(A3)	人
	実人数	(A4)	人
利用客室数(または客室稼働率) 各日の宿泊で利用した客室数を月間で足し合わせた延べの客室数を記入してください。宿泊をしない利用は含みません。 利用客室数の記入が難しい場合は、おおよその客室稼働率を%で記入してください。	(A5)		室 または %

なしの場合は「0」と必ず「」記入ください。

客室稼働率を%でお答えになった場合は右欄にチェックを入れてください

問8. 問7の延べ宿泊者数について、宿泊者の居住地別内訳（県内か県外か）の人数をご記入ください。

延べ宿泊者数		県内外の合計が問7の(A1)の人数と一致 または 100%	
県内 (1)	人	または	%
県外 (2) (国外を含む)	人	または	%

県内外別の人数の記入が難しい場合は、**おおよその割合**（例えば、県内 30%、県外 70%）を記入してください。

%でお答えになった場合は右欄にチェックを入れてください

問9. 問7の外国人延べ宿泊者数について、国籍（出身地）を、以下の国及び地域別に人数をご記入ください。該当者なしの場合は空白でも構いません。

外国人延べ宿泊者数		国籍別の合計が問7の(A3)の人数と一致 または 100%	
韓国 (1)	人	または	%
中国 (2)	人	または	%
香港 (3)	人	または	%
台湾 (4)	人	または	%
アメリカ (5)	人	または	%
カナダ (6)	人	または	%
イギリス (7)	人	または	%
ドイツ (8)	人	または	%
フランス (9)	人	または	%
ロシア (10)	人	または	%
シンガポール (11)	人	または	%
タイ (12)	人	または	%
マレーシア (13)	人	または	%
インド (14)	人	または	%
オーストラリア (15)	人	または	%
インドネシア (16)	人	または	%
ベトナム (17)	人	または	%
フィリピン (18)	人	または	%
イタリア (19)	人	または	%
スペイン (20)	人	または	%
その他 (21)	人	または	%

国籍(出身地)別の人数の記入が難しい場合は、**おおよその割合**（例えば、韓国 30%、台湾 50%、アメリカ 10%、その他 10%）を記入してください。

%でお答えになった場合は右欄にチェックを入れてください

調査対象期間中にご回答内容に大きな変動が生じるような事情（例えばキャンペーン、会議やイベントの開催、天候の変化、天災・事故等）がある場合は、その旨具体的にご記入ください。

調査項目は以上です。ご協力ありがとうございました。

問8. 問7の外国人延べ宿泊者数について、国籍（出身地）を、以下の国及び地域別に人数をご記入ください。該当者なしの場合は空白でも構いません。

外国人延べ宿泊者数	国籍別の合計が問7の(A3)の人数と一致 または 100%
韓国 (1)	人 または %
中国 (2)	人 または %
香港 (3)	人 または %
台湾 (4)	人 または %
アメリカ (5)	人 または %
カナダ (6)	人 または %
イギリス (7)	人 または %
ドイツ (8)	人 または %
フランス (9)	人 または %
ロシア (10)	人 または %
シンガポール (11)	人 または %
タイ (12)	人 または %
マレーシア (13)	人 または %
インド (14)	人 または %
オーストラリア (15)	人 または %
インドネシア (16)	人 または %
ベトナム (17)	人 または %
フィリピン (18)	人 または %
イタリア (19)	人 または %
スペイン (20)	人 または %
その他 (21)	人 または %

国籍(出身地)別の人数の記入が難しい場合は、**おおよその割合**(例えば、韓国 30%、台湾 50%、アメリカ 10%、その他 10%)を記入してください。

%でお答えになった場合は右欄にチェックを入れてください

調査対象期間中にご回答内容に大きな変動が生じるような事情がある場合は、その旨ご記入ください。

[月 日 ~ 月 日の間、休業していた(営業再開日: 月 日)]

[廃業した(廃業日: 月 日)]

() からのお客様が大きく [増加・減少] した。

[キャンペーン・会議やイベントの開催・天候の変化・天災や事故・その他] による変動と考えられる。

具体的にご記入ください。

問9. 問7の延べ宿泊者について、宿泊者の居住地別内訳（都道府県）の人数をご記入ください。
 また、同様の内容が分かるものを別紙として添付していただいても構いません。

延べ宿泊者数	都道府県別の合計と問7の(A1)の人数と一致 または 100%	
	人数	割合
北海道(1)	人	または %
青森県(2)	人	または %
岩手県(3)	人	または %
宮城県(4)	人	または %
秋田県(5)	人	または %
山形県(6)	人	または %
福島県(7)	人	または %
茨城県(8)	人	または %
栃木県(9)	人	または %
群馬県(10)	人	または %
埼玉県(11)	人	または %
千葉県(12)	人	または %
東京都(13)	人	または %
神奈川県(14)	人	または %
新潟県(15)	人	または %
富山県(16)	人	または %
石川県(17)	人	または %
福井県(18)	人	または %
山梨県(19)	人	または %
長野県(20)	人	または %
岐阜県(21)	人	または %
静岡県(22)	人	または %
愛知県(23)	人	または %
三重県(24)	人	または %

都道府県別の人数の記入が難しい場合は、**おおよその割合**(例えば、東京 50%、大阪 20%、...)を記入してください。

調査項目は次ページに続きます。

問9. の調査項目の続き。

	滋 賀 県 (25)	人	または	%
	京 都 府 (26)	人	または	%
	大 阪 府 (27)	人	または	%
	兵 庫 県 (28)	人	または	%
	奈 良 県 (29)	人	または	%
	和 歌 山 県 (30)	人	または	%
	鳥 取 県 (31)	人	または	%
	島 根 県 (32)	人	または	%
	岡 山 県 (33)	人	または	%
	広 島 県 (34)	人	または	%
	山 口 県 (35)	人	または	%
	徳 島 県 (36)	人	または	%
	香 川 県 (37)	人	または	%
	愛 媛 県 (38)	人	または	%
	高 知 県 (39)	人	または	%
	福 岡 県 (40)	人	または	%
	佐 賀 県 (41)	人	または	%
	長 崎 県 (42)	人	または	%
	熊 本 県 (43)	人	または	%
	大 分 県 (44)	人	または	%
	宮 崎 県 (45)	人	または	%
	鹿 児 島 県 (46)	人	または	%
	沖 縄 県 (47)	人	または	%
	国 外 (※) (48)	人	または	%

都道府県別の人数の記入が難しい場合は、**おおよその割合**(例えば、東京50%、大阪20%、…)を記入してください。

%でお答えになった場合は右欄にチェックを入れてください

※延べ宿泊者数の国外の人数は、問7の外国人延べ宿泊者数(A3)に一致します。
調査項目は以上です。ご協力ありがとうございました。

宿泊旅行統計調査報告（平成27年4月分）

発行 平成27年6月

編集 国土交通省観光庁観光戦略課調査室
〒100-8918 東京都千代田区霞が関2丁目1番3号
電話 代表 03 (5253) 8111 内線 27214、27217
直通 03 (5253) 8325
URL <http://www.mlit.go.jp/kankocho/>
