

1 調査名称：小矢部市都市計画道路網見直し検討業務（その2）

2 調査主体：小矢部市

3 調査圏域：小矢部市

4 調査期間：平成 29 年度

5 調査概要：

本市の長期間未着手となっている都市計画道路について、都市計画決定当時と比べ社会情勢が大きく変化していることから、見直しの必要性が高まっている。

そこで、昨年度調査では、長期未着手の路線について現状を整理し、これからの本市の将来都市像に沿った計画となっているかを必要性や実現性により評価を行い、都市計画道路見直しに関する方向性の検討を行った。今年度調査では、この導き出された見直しの方向性について、さらに将来交通需要の予測、関係機関との協議を踏まえて、再検討を実施した。

## I 調査概要

### 1 調査名称

小矢部市都市計画道路網見直し検討業務（その2）

### 2 報告書目次

第1章 調査の概要

第2章 平成28年度都市計画道路見直し評価結果

第3章 小矢部市の都市計画道路の現状

1. 都市計画道路の整備状況

2. 道路交通の現況

第4章 交通量調査

1. 調査概要

2. 調査結果

第5章 未着手路線区間の再整理

1. 未着手路線区間

2. 未着手路線区間現況カルテ

第6章 将来交通需要予測

1. 交通量推計の条件

2. ゾーニング

3. 小矢部市域におけるゾーン別発生集中交通量比率の算出

4. 現況及び将来OD表の作成

5. 現況交通量配分（再現）

6. 将来交通量配分（予測）

第7章 未着手路線区間の再評価検討

1. 未着手路線区間評価カルテ

2. 都市計画道路見直し評価結果

第8章 今後の課題

打ち合わせ記録簿

3 調査体制  
該当なし

4 委員会名簿等：  
該当なし

## II 調査成果

### 1 調査目的

本市の都市計画道路網について、自動車交通の円滑な処理などに加えて、地域のまちづくりの観点を踏まえつつ、都市計画道路の果たすべき役割、備えるべき機能等について現時点で再調査し、見直しの必要性の有無を検討する。

特に、長期間未着手となっている都市計画道路については、これからの小矢部市の将来像に沿った計画をなっているかを市街地形成機能や都市防災機能等様々な観点から評価し、「廃止」「変更」を含めて検討を行うものとする。

本年度は平成 28 年度の小矢部市都市計画道路網見直し検討業務の結果から導き出された見直しの方向性について、将来的にも交通量的に問題が生じないかどうかの検証を行い、関係機関との調整を踏まえて、小矢部市における都市計画道路網の再編計画の方向性を確定させることを目的とする。

### 2 調査フロー

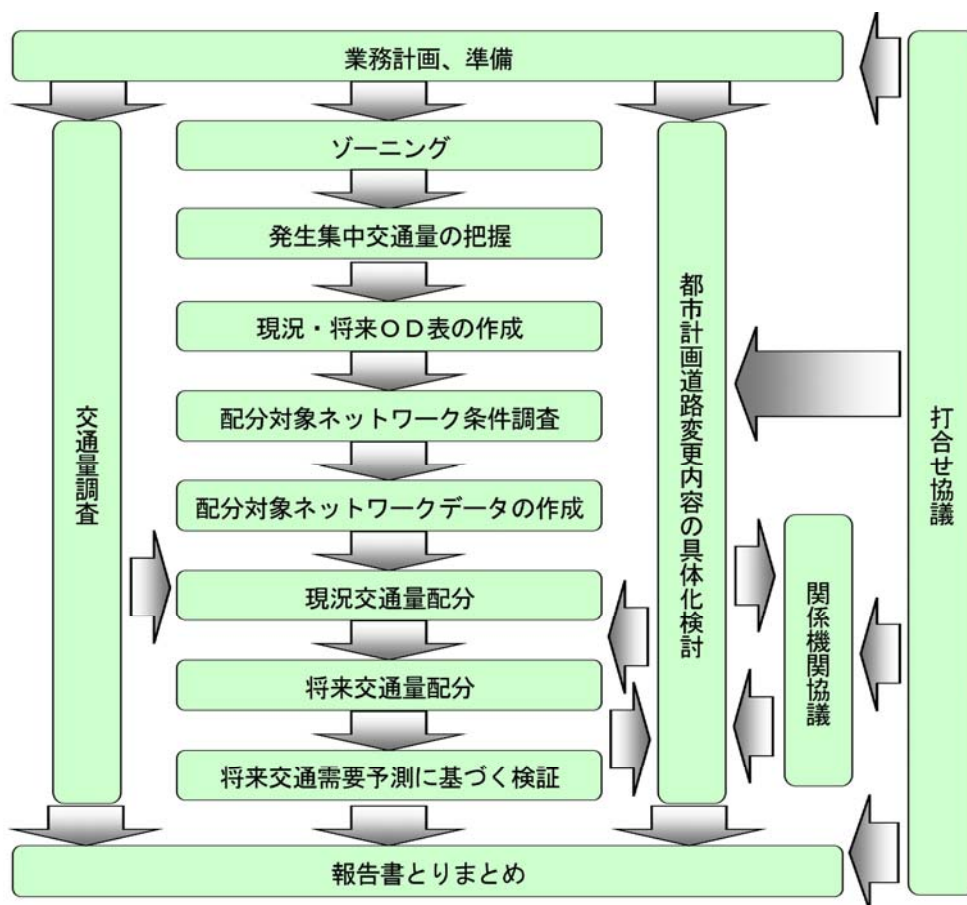

### 3 調査圏域図

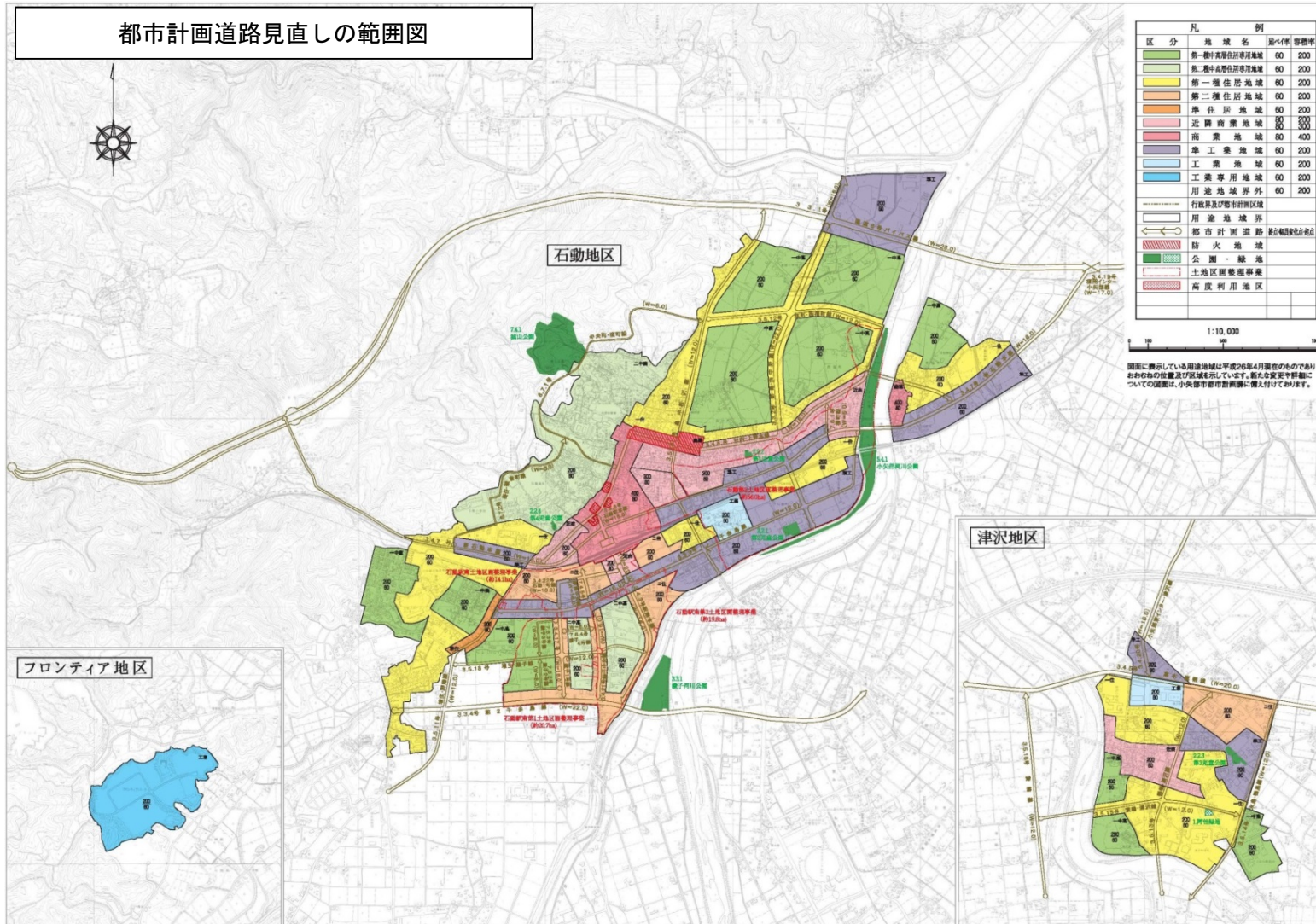

## 4 調査成果

## 小矢部市の都市計画道路 一覧 (平成29年3月末現在)

| No | 路線番号   | 路線名         | 起点              | 終点              | 幅員<br>(m)      | 車線数 | 計画延長<br>(m)      | 適用                                       | 当初決定<br>年月日<br>告示番号  | 最終決定<br>年月日<br>告示番号  | 改良済<br>延長<br>(m) | 事業中<br>延長<br>(m) | 概成済<br>延長<br>(m) | 未整備<br>延長<br>(m) |
|----|--------|-------------|-----------------|-----------------|----------------|-----|------------------|------------------------------------------|----------------------|----------------------|------------------|------------------|------------------|------------------|
| 1  | 1・3・1  | 能越自動車道線     | 小矢部市<br>水島      | 小矢部市<br>五社      | 23.5           | 未決定 | 6,800            |                                          | H1.3.1<br>県告第169号    | H1.3.1<br>県告第169号    | 6,800            | 0                | 0                | 0                |
| 2  | 3・3・1  | 国道8号バイパス線   | 小矢部市<br>安楽寺字大清水 | 小矢部市<br>芹川字日光島  | 28<br>(28~185) | 未決定 | 6,500            |                                          | S51.11.9<br>県告第1095号 | H1.3.1<br>県告第169号    | 420              | 1,053            | 327              | 4,700            |
| 3  | 3・4・24 | 寄島西中野線      | 小矢部市<br>今石動町2丁目 | 小矢部市<br>宇治新字大西島 | 16<br>(16~24)  | 2   | 2,000            | あいの風とやま鉄道線<br>に幅員3.5m延長約50m<br>の地下道を設ける。 | S28.5.4<br>建告第728号   | H29.9.20<br>市告第77号   | 290              | 380              | 140              | 1,190            |
| 4  | 3・3・4  | 第2千歩島線      | 小矢部市<br>埴生字南反畝  | 小矢部市<br>鷺島      | 22<br>(22~25)  | 未決定 | 2,610            |                                          | S51.11.9<br>県告第1095号 | H3.4.5<br>県告第298号    | 1,710            | 0                | 0                | 900              |
| 5  | 3・4・3  | 駅南本線        | 小矢部市<br>石動町     | 小矢部市<br>綾子      | 16<br>(16~22)  | 2   | 810              | 約3,100㎡の石動駅<br>南交通広場を設ける。                | S51.11.9<br>県告第1095号 | H19.4.6<br>県告第190号   | 810              | 0                | 0                | 0                |
| 6  | 3・4・5  | 高木鷹栖線       | 小矢部市<br>高木字豚島   | 砺波市<br>鷹栖       | 20             | 未決定 | (2,170)<br>1,730 |                                          | S51.11.9<br>県告第1095号 | S51.11.9<br>県告第1095号 | 1,730            | 0                | 0                | 0                |
| 7  | 3・4・6  | 石動駅本線       | 小矢部市<br>石動町     | 小矢部市<br>石動町     | 18             | 2   | 140              | 約2,260㎡の石動<br>駅前広場を設ける。                  | S28.5.4<br>建告第728号   | H28.9.12<br>県告第4105号 | 140              | 0                | 0                | 0                |
| 8  | 3・4・7  | 新石動本線       | 小矢部市<br>石王丸字古川向 | 小矢部市<br>安楽寺字別当島 | 16             | 未決定 | 5,300            |                                          | S28.5.4<br>建告第728号   | S51.11.9<br>県告第1095号 | 0                | 0                | 5,300            | 0                |
| 9  | 3・4・8  | 社内上野本線      | 小矢部市<br>石動町     | 小矢部市<br>東福町     | 16<br>(16~17)  | 2   | 2,670            |                                          | S28.5.4<br>建告第728号   | H15.4.2<br>県告第232号   | 1,419            | 140              | 0                | 1,111            |
| 10 | 3・4・17 | 綾子1号線       | 小矢部市<br>綾子字居島   | 小矢部市<br>綾子字居島   | 16             | 未決定 | 460              |                                          | S61.7.26<br>県告第1110号 | S61.7.26<br>県告第1110号 | 460              | 0                | 0                | 0                |
| 11 | 3・4・19 | 福岡インター小矢部線  | 小矢部市<br>石名田     | 小矢部市<br>芹川字日光島  | 17<br>(17~60)  | 未決定 | 1,640            | あいの風とやま鉄<br>道線と立体交差                      | H1.3.1<br>県告第169号    | H1.3.1<br>県告第169号    | 1,640            | 0                | 0                | 0                |
| 12 | 3・4・20 | 小矢部東インター津沢線 | 小矢部市<br>下後壱     | 小矢部市<br>新西      | 16<br>(16~21)  | 未決定 | 2,760            |                                          | H1.3.1<br>県告第166号    | H1.3.1<br>県告第166号    | 750              | 0                | 0                | 2,010            |
| 13 | 3・4・21 | 綾子中央線       | 小矢部市<br>綾子字居島   | 小矢部市<br>綾子字居島   | 16             | 未決定 | 510              |                                          | H4.12.11<br>県告第938号  | H4.12.11<br>県告第938号  | 510              | 0                | 0                | 0                |
| 14 | 3・4・22 | 石動1号線       | 小矢部市<br>石動町     | 小矢部市<br>綾子字居島   | 16             | 2   | 480              |                                          | H20.4.11<br>市告第16号   | H20.4.11<br>市告第16号   | 480              | 0                | 0                | 0                |
| 15 | 3・5・9  | 千歩島線        | 小矢部市<br>西福町     | 小矢部市<br>野端字大勢町  | 12             | 2   | 2,220            | あいの風とやま鉄<br>道線と立体交差                      | S28.5.4<br>建告第728号   | H19.4.6<br>市告第26号    | 725              | 0                | 1,495            | 0                |
| 16 | 3・5・10 | 畠中松沢線       | 小矢部市<br>泉町      | 小矢部市<br>桜町字窪田   | 12             | 未決定 | 2,120            | あいの風とやま鉄<br>道線と立体交差                      | S28.5.4<br>建告第728号   | S59.12.8<br>県告第1125号 | 1,606            | 0                | 514              | 0                |

| No | 路線番号   | 路線名            | 起点            | 終点             | 幅員<br>(m)     | 車線数  | 計画延長<br>(m) | 適用 | 当初決定<br>年月日<br>告示番号  | 最終決定<br>年月日<br>告示番号  | 改良済<br>延長<br>(m) | 事業中<br>延長<br>(m) | 概成済<br>延長<br>(m) | 未整備<br>延長<br>(m) |
|----|--------|----------------|---------------|----------------|---------------|------|-------------|----|----------------------|----------------------|------------------|------------------|------------------|------------------|
| 17 | 3・5・11 | 埴生野端線          | 小矢部市<br>埴生    | 小矢部市<br>野端字大勢町 | 12<br>(12~30) | 未決定  | 1,270       |    | S51.11.9<br>県告第1095号 | H5.4.9<br>県告第315号    | 1,270            | 0                | 0                | 0                |
| 18 | 3・5・12 | 桜町西福町線         | 小矢部市<br>桜町    | 小矢部市<br>西福町    | 12            | 未決定  | 1,210       |    | S28.5.4<br>建告第728号   | S51.11.5<br>市告第51号   | 0                | 0                | 0                | 1,210            |
| 19 | 3・5・13 | 鴨島清沢線          | 小矢部市<br>鴨島    | 小矢部市<br>清沢字裏川原 | 12            | 未決定  | 1,140       |    | S51.11.5<br>市告第51号   | S51.11.5<br>市告第51号   | 1,140            | 0                | 0                | 0                |
| 20 | 3・5・14 | 水島鴨島線          | 小矢部市<br>清水    | 小矢部市<br>鴨島     | 12            | 未決定  | 1,160       |    | S51.11.5<br>市告第51号   | S51.11.5<br>市告第51号   | 0                | 0                | 0                | 1,160            |
| 21 | 3・5・15 | 蓑輪清沢線          | 小矢部市<br>蓑輪字川原 | 小矢部市<br>清沢字藤録島 | 12            | 未決定  | 1,080       |    | S51.11.5<br>市告第51号   | S51.11.5<br>市告第51号   | 70               | 0                | 0                | 1,010            |
| 22 | 3・5・16 | 蓑輪線            | 小矢部市<br>蓑輪字蒲柳 | 小矢部市<br>蓑輪字川原  | 12            | 未決定  | 1,060       |    | S51.11.9<br>県告第1095号 | S51.11.9<br>県告第1095号 | 1,060            | 0                | 0                | 0                |
| 23 | 3・5・18 | 埴生綾子線          | 小矢部市<br>埴生    | 小矢部市<br>埴生字向島  | 12            | 未決定  | 1,050       |    | S61.8.6<br>市告第19号    | H4.12.11<br>市告第28号   | 1,050            | 0                | 0                | 0                |
| 24 | 3・4・23 | 駅南中央線          | 小矢部市<br>綾子字居島 | 小矢部市<br>石動町    | 16            | 2    | 360         |    | H20.4.11<br>県告第201号  | H28.9.12<br>県告第4105号 | 190              | 0                | 0                | 170              |
| 25 | 7・6・1  | 福町線            | 小矢部市<br>西福町   | 小矢部市<br>西福町    | 8             | 未決定  | 140         |    | S42.4.5<br>県告第1318号  | S51.11.5<br>市告第51号   | 140              | 0                | 0                | 0                |
| 26 | 7・6・2  | 綾子2号線          | 小矢部市<br>綾子字居島 | 小矢部市<br>綾子字居島  | 8             | 未決定  | 270         |    | S63.12.5<br>市告第25号   | S63.12.5<br>市告第25号   | 270              | 0                | 0                | 0                |
| 27 | 7・6・3  | 綾子3号線          | 小矢部市<br>綾子字居島 | 小矢部市<br>綾子字居島  | 8             | 未決定  | 290         |    | S63.12.5<br>市告第25号   | S63.12.5<br>市告第25号   | 290              | 0                | 0                | 0                |
| 28 | 7・6・4  | 綾子4号線          | 小矢部市<br>綾子字居島 | 小矢部市<br>綾子字居島  | 8             | 未決定  | 180         |    | S63.12.5<br>市告第25号   | S63.12.5<br>市告第25号   | 180              | 0                | 0                | 0                |
| 29 | 8・7・1  | 中央町桜町線         | 小矢部市<br>中央町   | 小矢部市<br>桜町字孤谷  | 6             | 定めない | 1,800       |    | S51.11.5<br>市告第51号   | S51.11.5<br>市告第51号   | 0                | 0                | 0                | 1,800            |
| 30 | 8・7・2  | 後谷観音町線         | 小矢部市<br>後谷字水挽 | 小矢部市<br>小矢部字南谷 | 6             | 定めない | 1,000       |    | S51.11.5<br>市告第51号   | S51.11.5<br>市告第51号   | 0                | 0                | 0                | 1,000            |
| 31 | 8・7・3  | 石動駅<br>南北自由通路線 | 小矢部市<br>石動町   | 小矢部市<br>石動町    | 4             | 定めない | 110         |    | H28.9.12<br>県告第4105号 | H28.9.12<br>県告第4105号 | 0                | 110              | 0                | 0                |
| 合計 |        | 路線数 31         | —             | —              | —             | —    | 50,870      | —  | —                    | —                    | 25,150           | 1,683            | 7,776            | 16,261           |

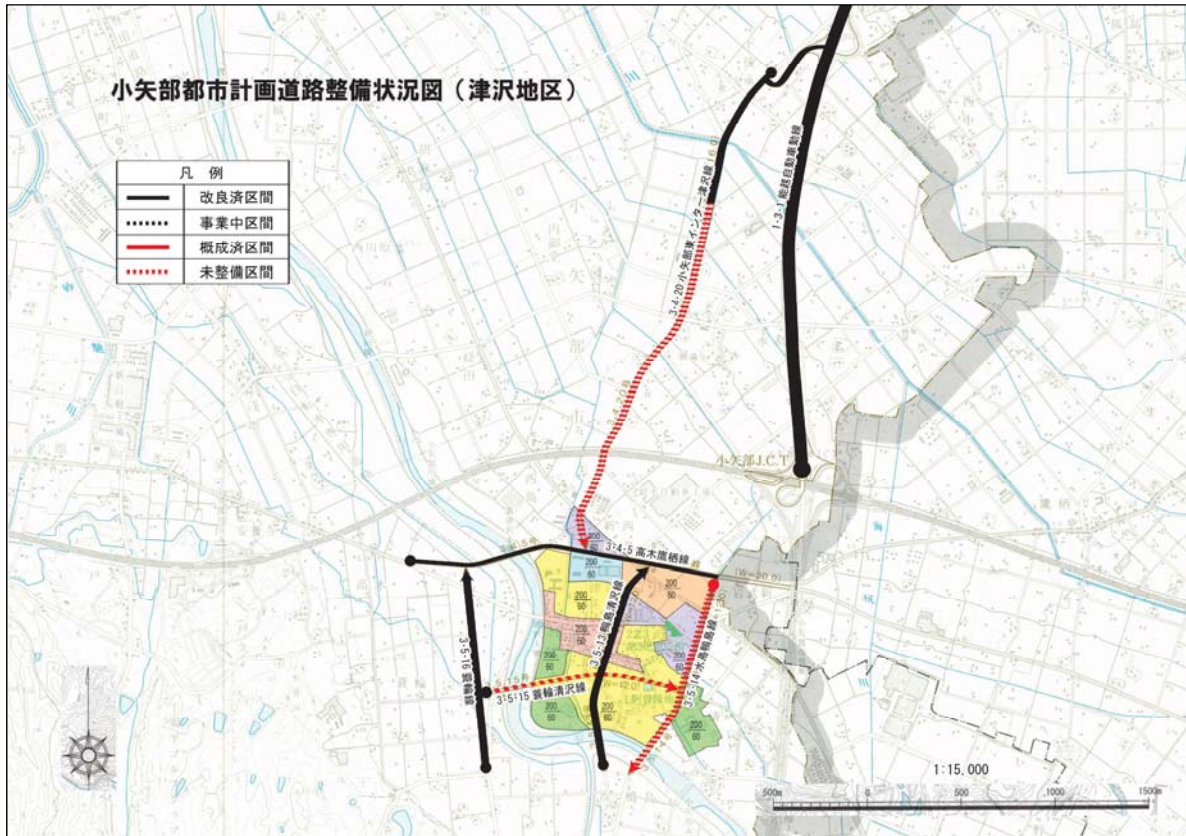
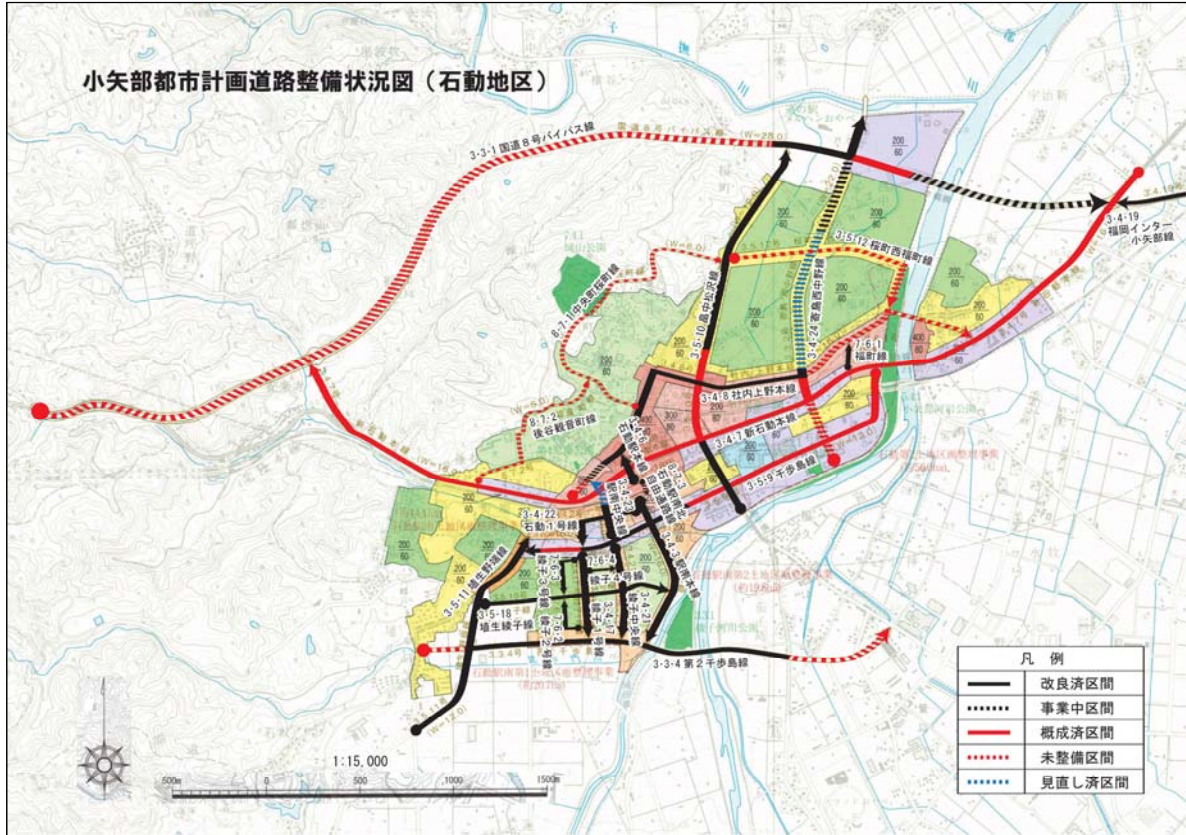



小矢部市における都市計画道路の未着手路線区間

| 区間番号 | 路線番号   | 路線名         | 未着手区間     |          | 計画延長(m) | 計画幅員(m) | 現道    |        | 整備状況 | 決定区分 |     |     |
|------|--------|-------------|-----------|----------|---------|---------|-------|--------|------|------|-----|-----|
| 1    | 1      | 3・3・1       | 国道8号バイパス線 | 安楽寺字大清水  | ～       | 安楽寺字別当島 | 1,550 | 28     | 有り   | 国道   | 未整備 | 県決定 |
|      | 2      | 〃           | 〃         | 安楽寺字別当島  | ～       | 西中野字産田  | 3,150 | 〃      | 〃    | 〃    | 未整備 | 〃   |
|      | 3      | 〃           | 〃         | 西中野字小三味前 | ～       | 西中野字下川原 | 327   | 〃      | 〃    | 〃    | 概成済 | 〃   |
| 2    | 1      | 3・4・24      | 寄島西中野線    | 今石動町2丁目  | ～       | 今石動町2丁目 | 140   | 22     | 有り   | 市道   | 未整備 | 市決定 |
|      | 2      | 〃           | 〃         | 今石動町2丁目  | ～       | 今石動町1丁目 | 250   | 8.5～24 | 〃    | 〃    | 〃   | 〃   |
|      | 3      | 〃           | 〃         | 今石動町1丁目  | ～       | 今石動町1丁目 | 140   | 24     | 〃    | 〃    | 概成済 | 〃   |
| 3    | 1      | 3・3・4       | 第2千歩島線    | 埴生字南反畝   | ～       | 埴生      | 280   | 22     | 有り   | 市道   | 未整備 | 〃   |
|      | 2      | 〃           | 〃         | 茄子島      | ～       | 鷺島      | 620   | 25     | 有り   | 県道   | 〃   | 県決定 |
| 4    | 1      | 3・4・7       | 新石動本線     | 石王丸字古川向  | ～       | 芹沢字日光島  | 150   | 16     | 有り   | 国道   | 概成済 | 〃   |
|      | 2      | 〃           | 〃         | 芹沢字日光島   | ～       | 西福町     | 1,550 | 〃      | 〃    | 県道   | 〃   | 〃   |
|      | 3      | 〃           | 〃         | 西福町      | ～       | 本町      | 1,060 | 〃      | 〃    | 県道   | 〃   | 〃   |
|      | 4      | 〃           | 〃         | 本町       | ～       | 石動町     | 890   | 〃      | 〃    | 国道   | 〃   | 〃   |
|      | 5      | 〃           | 〃         | 石動町      | ～       | 安楽寺字別当島 | 1,650 | 〃      | 〃    | 国道   | 〃   | 〃   |
| 5    | 1      | 3・4・8       | 社内上野本線    | 石動町      | ～       | 石動町     | 131   | 〃      | 有り   | 県道   | 未整備 | 〃   |
|      | 2      | 〃           | 〃         | 今石動町1丁目  | ～       | 西福町     | 540   | 〃      | 〃    | 〃    | 〃   | 〃   |
|      | 3      | 〃           | 〃         | 西福町      | ～       | 東福町     | 440   | 〃      | 一部有り | 一部県道 | 〃   | 〃   |
| 6    | 3・4・20 | 小矢部東インター津沢線 | 水島        | ～        | 新西      | 2,010   | 16～21 | 有り     | 県道   | 〃    | 〃   |     |

| 区間番号 | 路線番号 | 路線名    | 未着手区間    |         |   | 計画延長(m) | 計画幅員(m) | 現道 |      | 整備状況 | 決定区分 |     |
|------|------|--------|----------|---------|---|---------|---------|----|------|------|------|-----|
|      |      |        |          | ～       |   |         |         |    |      |      |      |     |
| 7    | 1    | 3・5・9  | 千歩島線     | 西福町     | ～ | 今石動町2丁目 | 565     | 12 | 有り   | 市道   | 概成済  | 市決定 |
|      | 2    | "      | "        | 今石動町2丁目 | ～ | 泉町      | 520     | "  | "    | "    | "    | "   |
|      | 3    | "      | "        | 泉町      | ～ | 綾子      | 210     | 16 | "    | "    | "    | "   |
|      | 4    | "      | "        | 綾子      | ～ | 綾子      | 200     | "  | "    | "    | "    | "   |
| 8    | 1    | 3・5・10 | 畠中松沢線    | 本町      | ～ | 新富町     | 340     | 12 | 有り   | 県道   | "    | 県決定 |
|      | 2    | "      | "        | 新富町     | ～ | 畠中町     | 174     | "  | "    | 市道   | "    | 市決定 |
| 9    | 1    | 3・5・12 | 桜町西福町線   | 桜町字孤谷   | ～ | 桜町字土倉   | 455     | "  | 無し   | —    | 未整備  | "   |
|      | 2    | "      | "        | 桜町字土倉   | ～ | 西福町     | 755     | "  | "    | —    | "    | "   |
| 10   | 1    | 3・5・14 | 水島鴨島線    | 清水      | ～ | 清沢字藤録島  | 630     | "  | "    | —    | "    | "   |
|      | 2    | "      | "        | 清沢字藤録島  | ～ | 鴨島      | 530     | "  | 一部有り | 市道   | "    | "   |
| 11   | 1    | 3・5・15 | 菘輪清沢線    | 菘輪      | ～ | 清沢字古村島  | 580     | "  | 無し   | —    | "    | "   |
|      | 2    | "      | "        | 清沢字古村島  | ～ | 清沢字藤録島  | 430     | "  | "    | —    | "    | "   |
| 12   | 1    | 8・7・1  | 中央町桜町線   | 中央町     | ～ | 小矢部字南谷  | 300     | 6  | "    | —    | "    | "   |
|      | 2    | "      | "        | 小矢部字南谷  | ～ | 桜町字孤谷   | 1,500   | "  | "    | —    | "    | "   |
| 13   |      | 8・7・2  | 後谷観音町線   | 後谷字水挽   | ～ | 小矢部字南谷  | 1,000   | "  | 有り   | 市道   | "    | "   |
| 合計   |      |        | 13路線32区間 | —       | — | —       | 23,067  | —  | —    | —    | —    | —   |

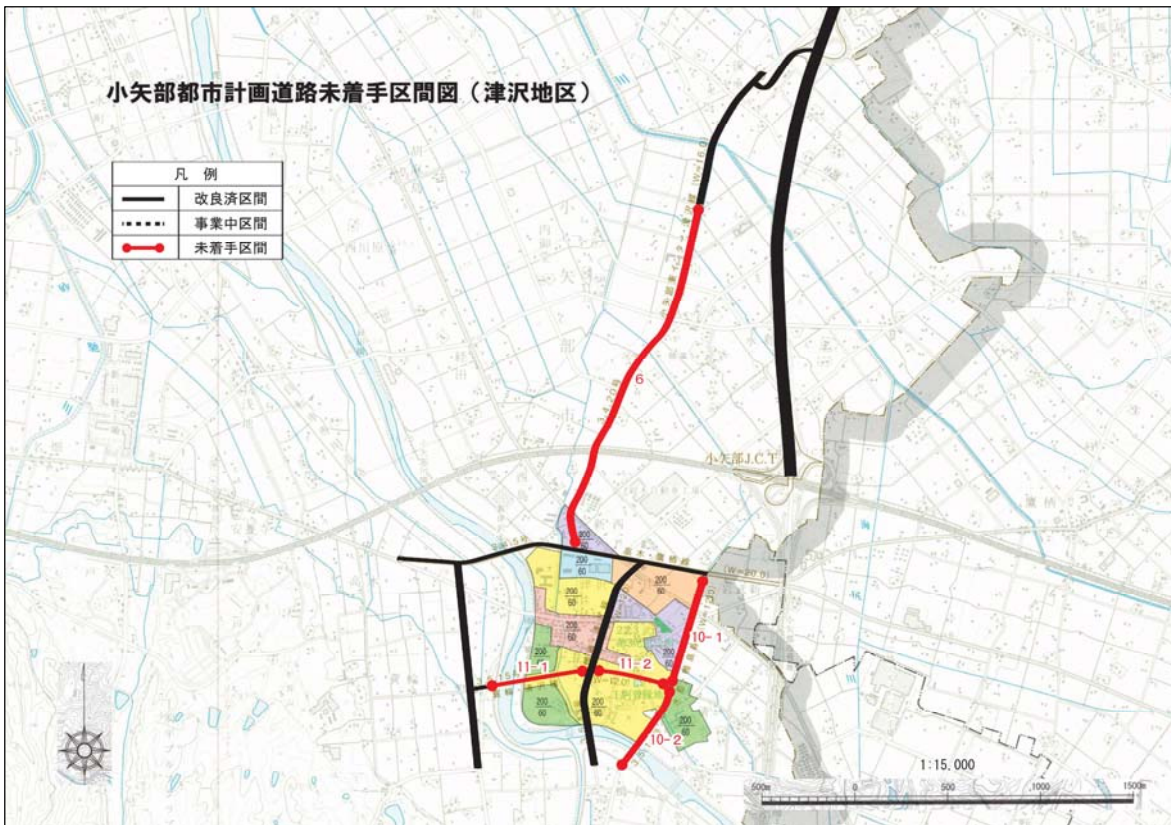
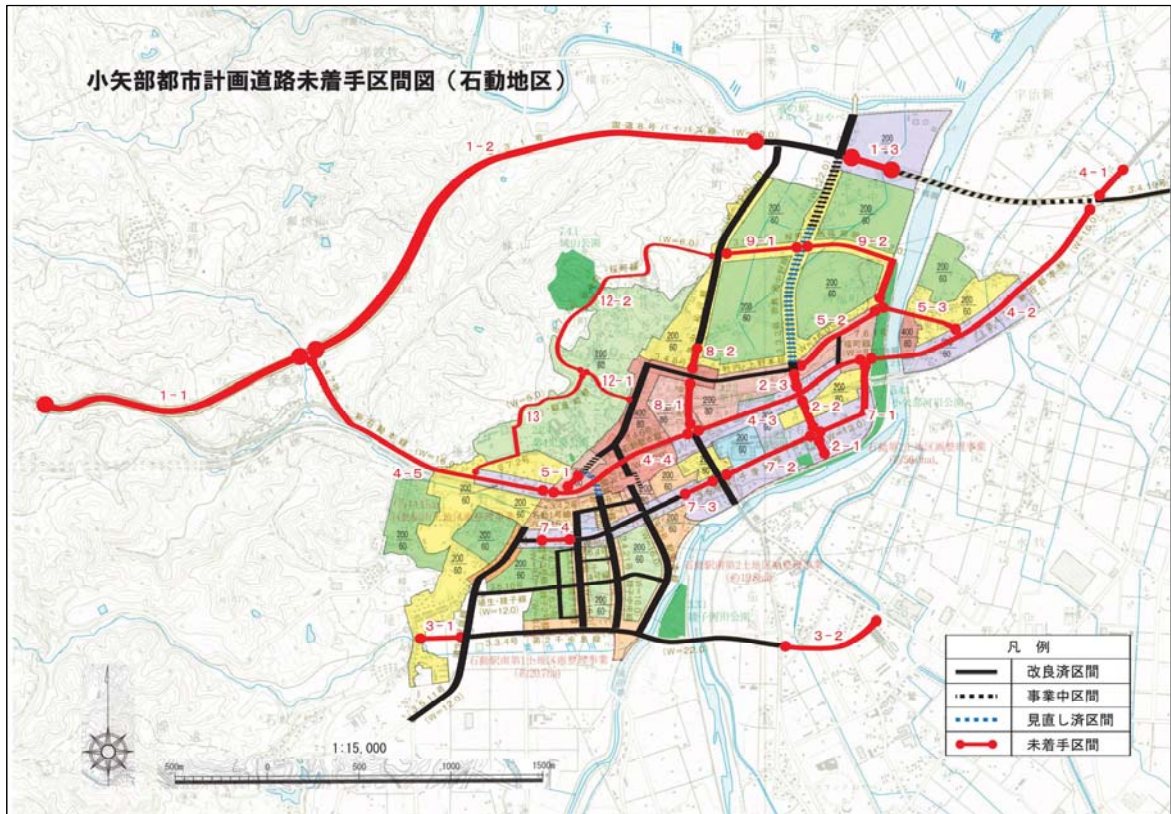

# 現況交通量再現結果

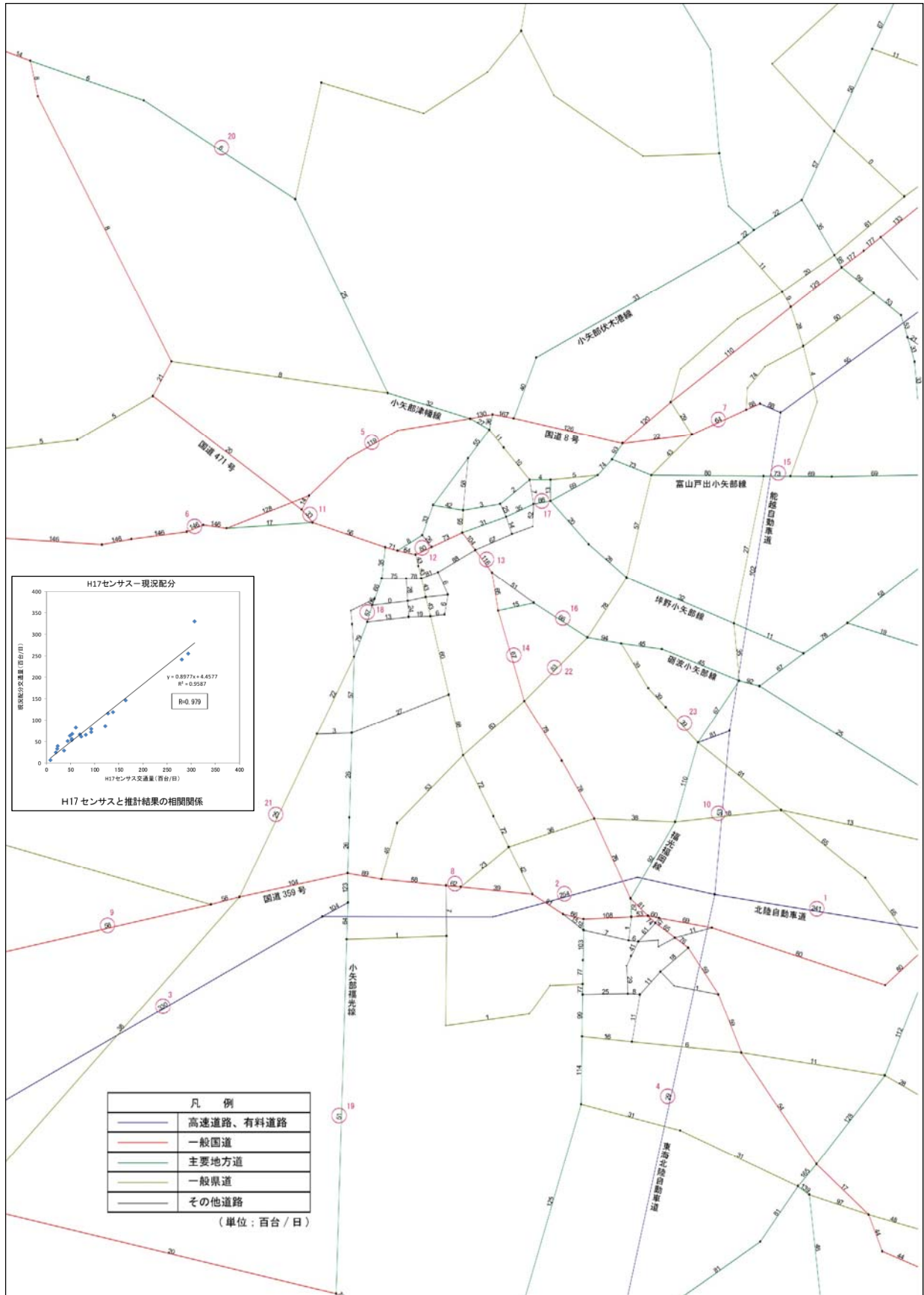

### 将来交通量推計結果

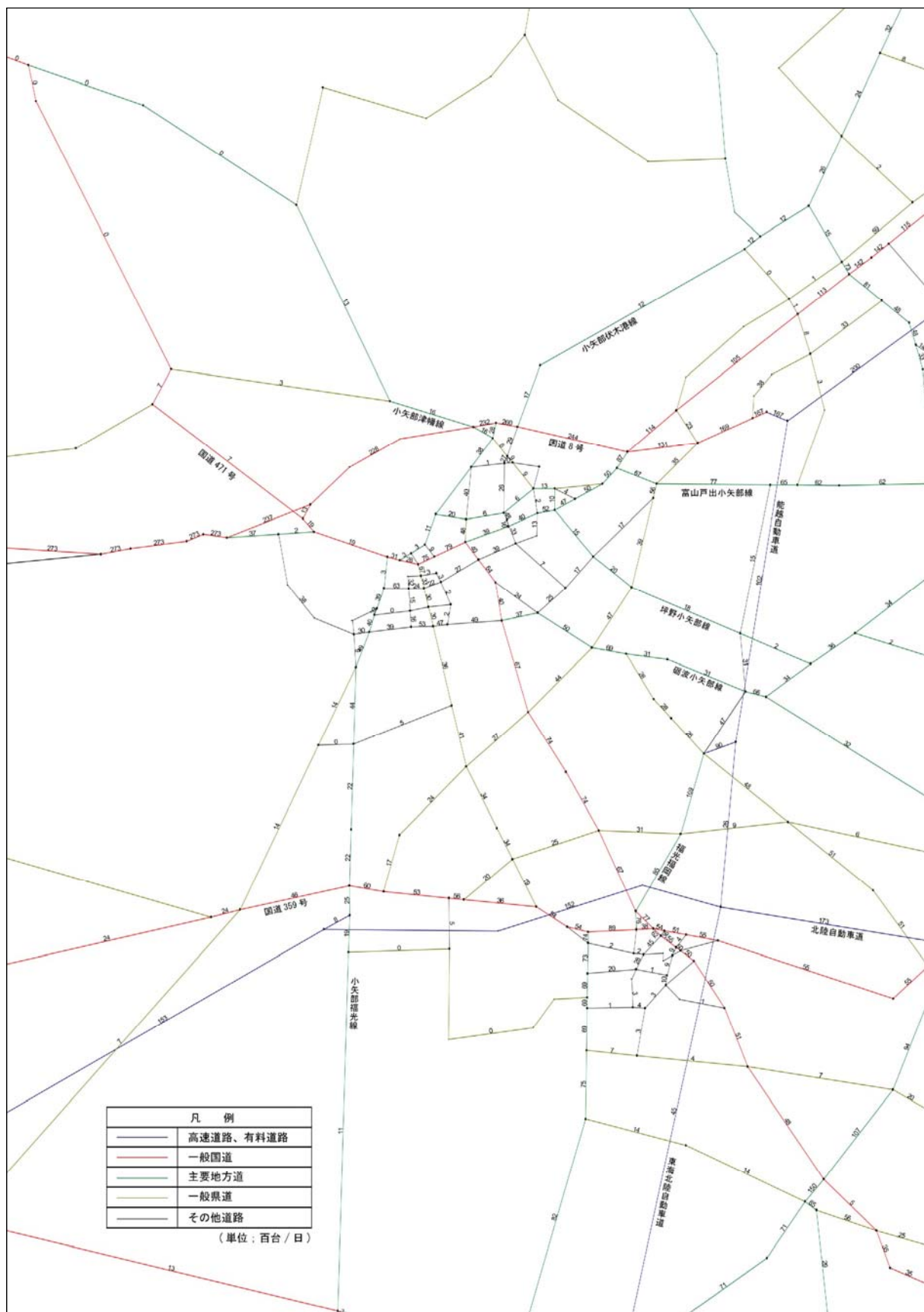

未着手路線区間の評価結果

| 区間<br>番号 | 路線番号     | 路線名         | 未着手区間          | 必要性の検討                          |                                 |                                 |             |                                      |                                      |                                 |                                      |                                      |                  | 事業の実現性の検討                            |                                  |                  | 計画の<br>妥当性の<br>検証 | 再<br>評価<br>結果 |    |
|----------|----------|-------------|----------------|---------------------------------|---------------------------------|---------------------------------|-------------|--------------------------------------|--------------------------------------|---------------------------------|--------------------------------------|--------------------------------------|------------------|--------------------------------------|----------------------------------|------------------|-------------------|---------------|----|
|          |          |             |                | 高<br>速<br>道<br>路<br>網<br>形<br>成 | 都<br>市<br>間<br>連<br>絡<br>機<br>能 | 都<br>市<br>部<br>環<br>状<br>機<br>能 | 都<br>市<br>軸 | ネ<br>ッ<br>ト<br>ワ<br>ー<br>ク<br>構<br>築 | 主<br>要<br>施<br>設<br>ア<br>ク<br>セ<br>ス | ま<br>ち<br>づ<br>く<br>り<br>支<br>援 | プ<br>ロ<br>ジ<br>エ<br>ク<br>ト<br>支<br>援 | 公<br>共<br>交<br>通<br>利<br>用<br>促<br>進 | 防<br>災<br>支<br>援 | 歴<br>史<br>的<br>街<br>並<br>み<br>喪<br>失 | コ<br>ミュ<br>ニ<br>テ<br>ィ<br>低<br>下 | 環<br>境<br>影<br>響 |                   |               |    |
| 1        | 1        | 3. 3. 1     | 国道8号バイパス線      | 安楽寺字大清水 ~ 安楽寺字別当島               | ×                               | ○                               | ○           | ×                                    | ×                                    | ○                               | ×                                    | ×                                    | ×                | ○                                    | ×                                | ×                | ×                 | ○             | 継続 |
|          | 2        | "           | "              | 安楽寺字別当島 ~ 西中野字産田                | ×                               | ○                               | ○           | ×                                    | ×                                    | ○                               | ×                                    | ×                                    | ×                | ○                                    | ×                                | ×                | ×                 | ○             | 継続 |
|          | 3        | "           | "              | 西中野字小三味前 ~ 西中野字下川原              | ×                               | ○                               | ○           | ×                                    | ×                                    | ○                               | ×                                    | ×                                    | ○                | ○                                    | ×                                | ×                | ×                 | ○             | 継続 |
| 2        | 1        | 3. 4. 24    | 寄島西中野線         | 今石動町2丁目 ~ 今石動町2丁目               | ×                               | ×                               | ×           | ○                                    | ○                                    | ×                               | ×                                    | ×                                    | ×                | ×                                    | ×                                | ×                | ×                 | ○             | 継続 |
|          | 2        | "           | "              | 今石動町2丁目 ~ 今石動町1丁目               | ×                               | ×                               | ×           | ○                                    | ○                                    | ×                               | ×                                    | ×                                    | ×                | ×                                    | ×                                | ×                | ×                 | ○             | 継続 |
|          | 3        | "           | "              | 今石動町1丁目 ~ 今石動町1丁目               | ×                               | ×                               | ×           | ○                                    | ○                                    | ×                               | ×                                    | ×                                    | ×                | ○                                    | ×                                | ×                | ×                 | ○             | 継続 |
| 3        | 1        | 3. 3. 4     | 第2千歩島線         | 埴生字南反畝 ~ 埴生                     | ×                               | ×                               | ○           | ×                                    | ○                                    | ×                               | ×                                    | ×                                    | ×                | ×                                    | ×                                | ×                | ×                 | ○             | 継続 |
|          | 2        | "           | "              | 茄子島 ~ 鷺島                        | ×                               | ○                               | ○           | ×                                    | ×                                    | ×                               | ×                                    | ×                                    | ×                | ×                                    | ×                                | ×                | ×                 | ○             | 継続 |
| 4        | 1        | 3. 4. 7     | 新石動本線          | 石王丸字古川向 ~ 芹沢字日光島                | ×                               | ○                               | ×           | ×                                    | ×                                    | ○                               | ×                                    | ×                                    | ○                | ○                                    | ×                                | ×                | ×                 | ○             | 継続 |
|          | 2        | "           | "              | 芹沢字日光島 ~ 西福町                    | ×                               | ○                               | ○           | ○                                    | ○                                    | ○                               | ×                                    | ×                                    | ○                | ○                                    | ×                                | ×                | ×                 | ○             | 継続 |
|          | 3        | "           | "              | 西福町 ~ 本町                        | ×                               | ×                               | ×           | ○                                    | ○                                    | ○                               | ×                                    | ○                                    | ○                | ○                                    | ×                                | ×                | ×                 | ○             | 継続 |
|          | 4        | "           | "              | 本町 ~ 石動町                        | ×                               | ×                               | ×           | ○                                    | ○                                    | ○                               | ×                                    | ○                                    | ○                | ○                                    | ×                                | ×                | ×                 | ○             | 継続 |
|          | 5        | "           | "              | 石動町 ~ 安楽寺字別当島                   | ×                               | ○                               | ○           | ○                                    | ○                                    | ○                               | ×                                    | ×                                    | ○                | ○                                    | ×                                | ×                | ×                 | ○             | 継続 |
| 5        | 1        | 3. 4. 8     | 社内上野本線         | 石動町 ~ 石動町                       | ×                               | ×                               | ×           | ×                                    | ○                                    | ×                               | ×                                    | ×                                    | ×                | ○                                    | ×                                | ×                | ×                 | ○             | 継続 |
|          | 2        | "           | "              | 今石動町1丁目 ~ 西福町                   | ×                               | ×                               | ×           | ×                                    | ○                                    | ×                               | ×                                    | ×                                    | ×                | ○                                    | ×                                | ×                | ×                 | ○             | 継続 |
|          | 3        | "           | "              | 西福町 ~ 東福町                       | ×                               | ×                               | ×           | ×                                    | ○                                    | ×                               | ×                                    | ×                                    | ×                | ○                                    | ×                                | ×                | ×                 | ○             | 継続 |
| 6        | 3. 4. 20 | 小矢部東インター津沢線 | 水島 ~ 新西        | ×                               | ×                               | ×                               | ×           | ×                                    | ○                                    | ×                               | ×                                    | ○                                    | ×                | ×                                    | ×                                | ×                | ○                 | 継続            |    |
| 7        | 1        | 3. 5. 9     | 千歩島線           | 西福町 ~ 今石動町2丁目                   | ×                               | ×                               | ×           | ×                                    | ○                                    | ○                               | ×                                    | ×                                    | ×                | ×                                    | ×                                | ×                | ×                 | ○             | 継続 |
|          | 2        | "           | "              | 今石動町2丁目 ~ 泉町                    | ×                               | ×                               | ×           | ×                                    | ○                                    | ○                               | ×                                    | ×                                    | ○                | ×                                    | ×                                | ×                | ×                 | ○             | 継続 |
|          | 3        | "           | "              | 泉町 ~ 綾子                         | ×                               | ×                               | ×           | ×                                    | ○                                    | ○                               | ×                                    | ×                                    | ○                | ×                                    | ×                                | ×                | ×                 | ○             | 継続 |
|          | 4        | "           | "              | 綾子 ~ 綾子                         | ×                               | ×                               | ×           | ×                                    | ○                                    | ○                               | ×                                    | ×                                    | ×                | ×                                    | ×                                | ×                | ×                 | ○             | 継続 |
| 8        | 1        | 3. 5. 10    | 島中松沢線          | 本町 ~ 新富町                        | ×                               | ×                               | ×           | ×                                    | ○                                    | ○                               | ○                                    | ×                                    | ○                | ○                                    | ×                                | ×                | ×                 | ○             | 継続 |
|          | 2        | "           | "              | 新富町 ~ 島中町                       | ×                               | ×                               | ×           | ×                                    | ○                                    | ○                               | ○                                    | ×                                    | ○                | ○                                    | ×                                | ×                | ×                 | ○             | 継続 |
| 9        | 1        | 3. 5. 12    | 桜町西福町線         | 桜町字孤谷 ~ 桜町字土倉                   | ×                               | ×                               | ×           | ×                                    | ○                                    | ×                               | ○                                    | ×                                    | ×                | ×                                    | ×                                | ×                | ×                 | ○             | 継続 |
|          | 2        | "           | "              | 桜町字土倉 ~ 西福町                     | ×                               | ×                               | ×           | ×                                    | ○                                    | ×                               | ○                                    | ×                                    | ×                | ×                                    | ×                                | ×                | ×                 | ○             | 継続 |
| 10       | 1        | 3. 5. 14    | 水島鶴島線          | 清水 ~ 清沢字藤録島                     | ×                               | ×                               | ○           | ×                                    | ○                                    | ○                               | ×                                    | ×                                    | ×                | ×                                    | ×                                | ×                | ×                 | ○             | 継続 |
|          | 2        | "           | "              | 清沢字藤録島 ~ 鶴島                     | ×                               | ×                               | ○           | ×                                    | ○                                    | ○                               | ×                                    | ×                                    | ○                | ×                                    | ×                                | ×                | ×                 | ○             | 継続 |
| 11       | 1        | 3. 5. 15    | 養輪清沢線          | 養輪 ~ 清沢字古村島                     | ×                               | ×                               | ×           | ×                                    | ○                                    | ×                               | ○                                    | ×                                    | ×                | ×                                    | ×                                | ×                | ×                 | ○             | 継続 |
|          | 2        | "           | "              | 清沢字古村島 ~ 清沢字藤録島                 | ×                               | ×                               | ×           | ×                                    | ○                                    | ×                               | ○                                    | ×                                    | ×                | ×                                    | ×                                | ×                | ×                 | ○             | 継続 |
| 12       | 1        | 8. 7. 1     | 中央町桜町線         | 中央町 ~ 小矢部字南谷                    | ×                               | ×                               | ×           | ×                                    | ×                                    | ×                               | ×                                    | ×                                    | ×                | ×                                    | —                                | —                | —                 | —             | 廃止 |
|          | 2        | "           | "              | 小矢部字南谷 ~ 桜町字孤谷                  | ×                               | ×                               | ×           | ×                                    | ×                                    | ×                               | ×                                    | ×                                    | ×                | ×                                    | —                                | —                | —                 | —             | 廃止 |
| 13       | 8. 7. 2  | 後谷観音町線      | 後谷字水挽 ~ 小矢部字南谷 | ×                               | ×                               | ×                               | ×           | ×                                    | ×                                    | ×                               | ×                                    | ×                                    | ×                | ×                                    | —                                | —                | —                 | —             | 廃止 |

